



Dette værk er downloadet fra Danskernes Historie Online

Danskernes Historie Online er Danmarks største digitaliseringsprojekt af litteratur inden for emner som personalhistorie, lokalhistorie og slægtsforskning. Biblioteket hører under den almennyttige forening Danske Slægtsforskere. Vi bevarer vores fælles kulturarv, digitaliserer den og stiller den til rådighed for alle interesserede.

Støt Danskernes Historie Online - Bliv sponsor

Som sponsor i biblioteket opnår du en række fordele. Læs mere om fordele og sponsorat her: <https://slaegtsbibliotek.dk/sponsorat>

Ophavsret

Biblioteket indeholder værker både med og uden ophavsret. For værker, som er omfattet af ophavsret, må PDF-filen kun benyttes til personligt brug.

Links

Slægtsforskerens Bibliotek: <https://slaegtsbibliotek.dk>

Danske Slægtsforskere: <https://slaegt.dk>

ÅRBOG

1966 FOR

DET DANSKE POST-
OG TELEGRAFVÆSEN



75. ÅRGANG

UDGIVET AF DANSK POST- OG TELEGRAFFORENING
REDIGERET AF KONTROLLØR K. N. KAPTAIN

I Tjenestemændenes Sparekasse

kan De åbne alle kontoformer

Opret derfor en konto i
Deres egen sparekasse

f. eks.

opsigelseskonto
for tjenestemænd
(6 mdr.s opsigelse)

anfordringskonto
— der kan hæves uden varsel

checkkonto
— månedlig udskrift giver
klar regnskabsoversigt

skattebegünstigede konti
— og på alle konti får
tjenestemænd højeste rente



Knabrostræde - København

Der er kun fordele ved at sætte penge ind i tjenestemændenes egen sparekasse

Laane- og Sparekassen for Embeds- og Bestillingsmænd (Tjenestemændenes Sparekasse)

KNABROSTRÆDE 12, KØBENHAVN K — TELEFON: (01) 54 MINERVA 1080 OG 8280
GIROKONTO NR. 4800 — EKSPEDITIONER KAN OGSÅ SKE PR. POST

Årbogen er af trykkes tekniske grunde delt i to afsnit med hver sin sidenummerering.

Nedenstående bringes indholdsfortegnelsen for bogens artikel-afsnit.

Indholdsfortegnelsen for afsnittet: »Personalet i Post- og Telegrafvæsenet«

findes på titelbladet til dette afsnit ca. midt i bogen.

INDHOLDSFORTEGNELSE:

	Side		Side
Adresse- og telefontavle	13	Billedstof:	
Fødselsdagskalender	19	Joseph Michaelsen-Mindemedaljen (medhjælper Sonja Vera Dahl)	217
Erindringsliste for postkontorer ved telegrafinspektør K. Clausen, gdir	29	Kursus for elever, 1. afdeling 1965	217
Alfabetisk sagregister over gældende bestemmelser ved telegrafinspektør K. Clausen, gdir	43	Kursus for assistenter 1965, efterårshold	221
Oplysninger om postmester- og telegrafbestyrer- embederne	61	Kursus for assistenter 1965, efterårshold	222
Embedsregulering 1966	65	Arbogen præsenterer p.&t.-bygninger	123
Tjenesteboliger m. v. ved ekspeditionssekretær, cand. jur. A. V. Sørensen, gdir	69	Biografier og persongalleri:	
Foreninger	79	Andersen, C. G., kontrollør*, Kbh. K.	230
Modtagelsestider	103	Andersen, N. C. J., postmester*, Ruds-Vedby	225
Opbevaringstider for arkivsager	103	Bauditz, F. A. E. F., kontrollør*, Odense	230
Biblioteker og arkiver	104	Becker, fru E., overassistent*, Kbh. 11, af post- mester* S. J. R. Kjeldmand	261
Legater	107	Berggreen, fru A., assistent*, Dragør	226
Lærere og eksaminatorer m.v. ved kursus og fag- prøver	111	Birk, K. V., værkfører, værkstederne, af over- kontrollør P. E. Jensen	246
Mindedage	115	Bloch, S. E., overassistent, Fredericia T.	270
Personalia ved postinspektør S. Axelsen, 2. over- postinsp.	123	Brøndsted, N., postmester*, Kbh. 7	226
Alfabetisk fortegnelse over p.&t.s personale ..	124	Børrild, F. P., overassistent, Kolding T.	270
Afskedigede tjenestemænd	186	Carl, H. P. C., post- og telegrafkasserer*, Esbjerg	231
Afskedigelser og navneforandringer	209	Christensen, A. M. G., maskinmester, Fanø-Esbjerg færgeri, af maskinmester H. Carl	237
Jubilæer og fødselsdage	210 og 213	Christensen, J. P., postmester, toldpostkontoret, af museumsinspektør J. C. Petersen	251
Runde fødselsdage (billeder)	225	Christensen, V. J., postmester*, Kbh. 25	242
Biografier	255	Christiansen, frk. M., assistent*, Kbh. 6	231
50 års jubilæer	269	Christiansen, V., telegrafbestyrer, Århus T.	271
Døde	329	Darling, frk. B. E., overassistent, Alborg T.	270
Nekrologer	333	Deleuran, H. J., kontrollør, Århus T., af telegraf- bestyrer V. Christiansen	243
Register 1892—1965	339	Dræbel, A., postmester*, Kolding	231
Artikler:		Dyhrberg, M. J., kontrollør, Odense T., af telegraf- bestyrer* R. O. Nielsen	249
Arbogen 75 år af kontrollør K. N. Kaptain	5	Enochsen, K. E., assistent, gdir	271
Mangearig abonnent og skribent hilser årbogen af afdelingschef*, cand. jur. Arne Krog	9	Fafner, L. O., overassistent*, Kbh. rtf.	241
Arbogen hilser en jævnaldrende: Overkontrollør* H. Holst-Christensen, R.	11	Franzberg, K. J., postmester*, Brørup	262
Oplysninger om Dansk Post- og Telegrafforenings feriehuse af overkontrollør* H. Holst-Christen- sen	97	Frandsen, fru M. E., kontrollør*, gdir., af ekspedi- tionssekretær* M. A. Marcussen	239
A/S Civieltaternes Sommerhuse	101	Frederiksen, A. F., kontrollør*, postgirokt.	231
Hvad er der sket med postadresserne, siden moto- riseringen tog fart?	110	Frederiksen, V. R. H., postmester*, Næstved	232
Fremtidens postvæsen af generaldirektør, cand. polyt. Gunnar Pedersen	275	Frossing, J. C. K., postmester*, Kastrup	227
Afdelingschef, cand. jur. B. M. Andersens tale ved afslutningen af fagprøvens 2. del	281	Fuglsang, F. M., postmester*, Varde, af kontrollør P. Jørgensen	248
Kvalitets- og disciplinkriser på vore dages ar- bejdspladser af cand. mag. Niels L. Bomholt ..	287	Gesner, E., postmester*, Byrum	232
Postmester Einar Holbøll. En 100-års fødselsdag af postmester* J. B. Nikolaisen	295	Grandjean, S. A. O. L., post- og telegrafkasserer*, gdir., af museumsinspektør J. C. Petersen	244
Julemærkekomiteen og Julemærkehjemmene	299	Gaarslev, K. M. J., postforvalter, Odense 1	271
Nyt fra Dansk Post- og Telegrafmuseum af kon- trollør J. C. Petersen	301	Hangel, J. J., postmester*, Middelfart, af kontrol- lør H. P. Hansen	267
Indblik i 3. ekspeditionskontors arbejde af kon- trollør J. M. S. Andersen og medarbejdere ..	303	Hansen, J. P., assistent*, Nykøbing M.	227
Blade fra Mindebogen af overkontrollør* H. Holst- Christensen	321	Hansen, M. C., stationsleder*, Odense T.	232
Medhjælperklubben på Færøfærd af overassistent J. P. Pedersen	327	Hedegaard, C. E., postmester*, Odder, af kontrol- lør J. P. Sønderbek	262
		Heine, fru G., assistent*, Kbh. htg.	244
		Hermansen, frk. E. A. C., kontorassistent I, Mari- bo, af kontorassistent I, fru E. Krogh-Jensen ..	254
		Herold, A. C., postmester*, Nordby Fåne	252
		Højgaard, P. J. T. L., postmester*, Nørre-Ålslev ..	227
		Høvring, O. V., postmester*, Nibe	237
		Ingeholm, K. D., kontrollør*, Kbh. rtf., af over- kontrollør L. F. Thjellesen	263
		Jacobsen, J., postmester*, Kbh. 7	232

	Side		Side
Jensen, A., postmester*, Kbh. 28	228	Reenberg, C. J., postmester*, Herlev	235
Jensen, frk. R. E. A., overkontorassistent, postgirokt.	271	Reimers, C. J., kontrollør II*, Sønderborg	229
Jepsen, J. V., postmester, Løkken	272	Riising, frk. M. K., kontrollør*, Kbh. rtf., af kontrollør frk. E. Harder	250
Jespersen, B. C. O., postmester*, Slangerup, af postmester J. A. Nielsen	266	Ruth, F. O., postmester*, Skerping, af postmester* N. P. Leleur	255
Jespersen, C. K. A., postmester*, Lemvig	225	Scharff, F. T. J. A., postmester*, Kbh. 41	236
Juhlert, E. F. S., postmester*, Lohals	259	Schjødt, J. F., postmester, Kbh. 16, af kontrollør* H. P. D. A. Hansen	245
Jørgensen, H. J. L., postmester*, Kbh. omk.	227	Schultz, R. L. T., kontrollør, Fredericia T., af overassistent S. E. Bloch	248
Jørgensen, H. K., postmester*, Lyngby	233	Simonsen, frk. E. M., assistent*, Kbh. htg., af overassistent* frk. S. M. Andersen	261
Jørgensen, R. L., postmester*, Abenrå	228	Steensen, S., postmester*, Skælskør	236
Knudsen, L. B., postmester*, Broager	225	Stylsvig, V., postmester*, Sindal	236
Larsen, A. O., postmester*, Ørsted	233	Søndergaard, A. M. L., postmester*, Nykøbing M.	230
Larsen, H. C., kontrollør, Kbh. htg., af overkontrollør A. B. Winther	256	Sørensen, frk. J. B. M., assistent*, Kbh. rtf.	247
Larsen, L. A. B., rigstefonbestyrer*, Kbh. rtf., af postmester L. Frostholt	242	Teilmann, J. K. M., postmester*, Kbh. 21	226
Larsen, L. F., stationsleder*, Haderslev	228	Thomsen, frk. A. S. de Fine, assistent* Kbh. htg.	230
Larsen, S. O., kontrollør*, Lyngby radio, af telegrafbestyrer F. Steen Madssen	240	Thomsen, C. T. J. E., postmester*, Vejbæk	226
Lenrow, J. L. R., post- og telegrafkasserer*, Ålborg	241	Thomsen, M. M., kontrollør, Kbh. htg.	269
Linder, B. G., telegrafbestyrer, Kbh. R.	272	Vorsing, fru J. C., kontorassistent I, Kbh. htg., af kontorassistent I, frk. D. I. E. Christiansen	253
Linstow, fru E. C. v., kontrollør II*, Kbh. K.	228	Wandschneider, H. G., postmester*, Grenå, af postmester A. V. Hansen	259
Lomholdt, K. J. A., kontorchef*, gdir.	233	Winther, A. B., overkontrollør*, kabelingeniørtj.	264
Lund, E., assistent*, Vedbæk, af postmester P. B. Lykken	265		
Løhde, K. B., overassistent, Fredericia T.	272		
Madsen, H. N., postmester*, Grindsted, af kontrollør C. Pedersen	250	Nekrologer:	
Madsen, M. N., postmester*, Ikast	233	Andersen, E. J., postmester, Fjerritslev, af overassistent E. L. Henriksen	334
Madssen, F. H. S. S., telegrafbestyrer, Skagen radio	240	Berg, C. C. V. J., postmester*, Kbh. 21	330
Mandal, frk. M. J., overassistent*, Esbjerg	234	Christensen, W. Holst, postmester*, Kbh. 31	333
Marcussen, M. A., ekspeditionssekretær*, gdir.	234	Frederiksen, J. T., postmester*, Ulfborg	331
Marker, V., postmester*, Rødding	241	Hansen, C. O. W., postmester, Kbh. 34	333
Mentze, fru H., overassistent*, Århus T., af telegrafbestyrer V. Christiansen	266	Hansen, L. P., postmester*, Kbh. F.	331
Michelsen, A. H., kontrollør II*, Kbh. 10	229	Jepsen, P. R., postmester*, Kbh. 13	332
Møllerup, frk. E., postmester, Kbh. 33	269	Johansen, C. J. L., postmester*, Tølløse	333
Mortensen, A., postmester*, Holstebro, af postmester M. Jensen	252	Jørgensen, J. B. V., postmester*, Hammel	329
Mortensen, A. V., postmester*, Herlufmagle	234	Klottrup, S. P. R., postmester*, Vejen	332
Mortensen, C., postmester, Vestervig, af postmester* A. V. Mortensen	247	Knudsen, C., postmester*, Ribe	330
Møller, R. J. N., postmester*, Hørsholm, af postmester P. B. Lykken	256	Knudsen, H. L., kontrollør, Lemvig, af postmester A. Juel Jensen	336
Nedergaard, N. P., postmester, Søborg, af postmester G. L. Christensen	238	Kristensen, frk. E. O. K., kontorassistent I, Kbh. 14, af postmester H. E. Sørensen	335
Nielsen, frk. E. P., assistent, postgirokt., af postinspektør A. G. Bjerre	257	Lundt, fru S. W. T. S., overassistent*, Ålborg T.	331
Nielsen, R. O., telegrafbestyrer*, Odense T.	234	Magnusson, S. E., postmester, Herlev, af kontrollør K. O. Henriksen	334
Olesen, A. C. T., inventarforvalter*, overpostmesterens kt., af postmester C. E. Blandfort	258	Morsø, E. P., postmester, Fakse, af assistent L. O. Nielsen	337
Olivarius, T. K. de Fine, postmester*, Ebeltoft	235	Møller, frk. E. M., overassistent, Kbh. rtf., af overassistent, frk. K. Poulsen	336
Olsen, frk. E. S. M. K., kontorassistent I, postgirokt.	272	Mørch, J. C., postmester*, Århus	330
Pedersen, R., postmester*, Ballerup	235	Nielsen, fru E., kontorassistent I, Kbh. htg.	333
Petersen, frk. E. B. E., overassistent, Kbh. 36	269	Nielsen, S., postmester*, Fjerritslev	332
Petersen, frk. H., overassistent, Odense	270	Petersen, H. C., assistent, Gråsten, af postmester Aa. B. Maybom	335
Petersen, S. A., distriktsingeniør*, 1. ing.distr.	229	Reinath, E. S. C., postmester*, Kbh. 33	332
Rasmussen, P., postmester*, Karby	235	Riemann, P. F., postmester*, Gram	330
Rasmussen, frk. R. J., kontrollør*, Kbh. htg.	229	Schwarz, J. C. A., kontrollør*, gdir.	331
		Selmer, A. C. N., postmester*, Christiansfeld	329
		Thielemann, H., postmester*, Aså	329

Arbogens adresser:

Udgiveren: Dansk Post- og Telegrafforening, Vesterport, Trommesalen 2, 5., København V.

Telefon: (0162) PA 4010. Postkonto 255.

Redaktøren: Kontrollør K. N. Kaptain, Struervej 1 A, Randers.

Telefon: (064) 2 23 74.

Arbogens bogladepris: 27,50 kr.

Eftertryk forbydes.

Årbogen 75 år



året 1891 blev spiren lagt til den bog, læseren holder i hånden i øjeblikket, og allerede i 1892 udkom årbogen for første gang på initiativ af daværende postkontrollør i Odense — senere postmester i Holbæk og sidst i Vejle — *Søren Thomsen*, som overdrog en kollega — postekspedient *P. C. Møller*, Odense, at redigere de to første årgange.

Bogen hed i de første år »Almanak for det danske postvæsen«; derefter »Årbog for det danske postvæsen« og fra 1928 — efter sammen slutningen mellem postvæsenet og telegrafvæsenet — har årbogen båret sit nuværende navn.

Postmester *Søren Thomsen* udgav og redigerede 24 årgange af bogen, indtil han i 1916 overdrog den til postekspedient *Emil Bohn*, som var redaktør og udgiver af årgangene 1917—1940 — altså også i 24 år.

Herefter blev årbogen i en ny 24 års periode udgivet og redigeret af postmester *E. H. C. Mikelsen*, Københavns pakkepostkontor, der i 1964 overdrog årbogen til Dansk Post- og Telegrafforening. Årgangene 1965 og 1966 er redigeret af Dansk post- og telegraftidendes redaktør, kontrollør *K. N. Kaptain*, Randers.

Årbogen havde i sin oprindelige opbygning taget datidens kendte almanakker som forbillede. Almanakhistorierne forsvandt dog ret hurtigt og gav plads for sagligt stof. Dette område i årbogen er stadig blevet udvidet. Det vil fremgå af den fuldstændige indholdsfortegnelse over årbogens artikelstof gennem årene 1892—1965, som bringes på side 339 her i 75-års udgaven, at årbogen både har behandlet et væld af såvel aktuelle som historiske p & t-emner og samtidig har stillet spalteplass til rådighed for belysning af andre betydningsfulde problemer af interesse for den specielle læserkreds.

Det er ikke nogen hemmelighed, at post- og telegrafvæsenets personale i »Årbog for det danske post- og telegrafvæsen« har — ikke bare en nyttig håndbog, men et gedigent kildeskrift, som mange misunder os.

I tilgift til håndbogs- og det egentlige artikelstof har årbogen gennem de 75 år bragt et utal af biografier og nekrologer over p & t-kolleger. Berettigelsen af disse afsnit i bogen har været stærkt diskuteret. Ingen vil bestride den personalhistoriske værdi af disse bidrag, men det er med rette hævded, at biografier, der kun indeholder en privat tak for sidst, ikke har bud til — i denne forstand udenforstående læsere.

Allerede i årbogens 50 års udgave skrev da-



Søren Thomsen



Emil Bohn

værende museumsinspektør H. Hjorth-Nielsen om dette stof, at det for at svare til betegnelsen biografier må skifte karakter:

— Ved siden af den hyldest, som tilkommer enhver, der gennem en årrække har præsteret et godt og samvittighedsfuldt eller banebrydende arbejde, bør den følelsesbetonede del af omtalen af de pågældende i nogen grad vige til fordel for karakteristikken. Alt for sjældent giver artiklerne deres læsere et indtryk af personligheden på basis af en nøgtern, postal vurdering. Kunne også denne finde form — uden naturligvis at sære — ville dette afsnit af årbogen stige i lødighed og bevare sin værdi langt ind i eftertiden«... skrev denne mangeårige årbogsmedarbejder.

Akkurat den samme letsaltede bedømmelse af dette stof fremgår af de mange læsersvar, der indkom i årbogens rundspørge i fjor, hvorfor der nu drages den konsekvens af læsermeningen, at der fremtidig kun vil blive bragt én biografi om hver kollega — nemlig i årbogen for det år, i hvilket den pågældende fylder 70 år. For de kolleger, der afskediges med pension før deres 70. år, bringes biografien i første årbog efter afskeden. Forhåbentlig vil denne beslutning bevirke, dels at alle kolleger imødekommer årbogshenvendelsen om at lade sig biografere i bogen, dels at de

der opfordres til at skrive biografier, tager den ændrede praksis i betragtning. Billeder af jubilarer og runde fødselarer vil blive bragt i samme omfang som hidtil, men alene ledsaget af korte data.

Besvarelserne i læserrundspørget er i øvrigt en stærk manifestation af, at p & t-folket hverken kan eller vil undvære årbogen, og mange giver udtryk for deres glæde over, at den videreføres af Dansk Post- og Telegraafforening. I de store træk går læsernes ønsker ud på ikke at ændre ved bogens indhold, format eller udstyr — dog bortset fra en moderat modernisering af stoffet ud fra en kvalitativ jugering.

Adskillige har peget på, at personalefortegnelsen bag i bogen kunne undværes, men langt flere udtaler, at denne halvårige fornyelse af personalefortegnelsen er en gevinst, og at det er årbogens personalefortegnelse, der imødeses med størst interesse, fordi den er ajourført til et tidspunkt, hvor stillingsbesættelserne, der afledes af de årlige normeringslove, er faldet i leje.

Et gennemgående træk i læserønskerne er at høre mere om fremmede landes post- og telegrafvæsener — et ønske, der vil blive søgt imødekommet i kommende årgange. I denne forbin-



E. H. C. Mikkelsen

delse appelleres til læsere, der påtænker at aflægge studiebesøg i fremmede lande, om at kontakte årbogens redaktion forinden afrejsen, med henblik på at delagtiggøre kollegerne i udbyttet af studierne gennem en artikel i årbogen.

Erindringslisten, det alfabetiske sagregister og det meste af årbogens øvrige håndbogsstof anses i almindelighed for at være uundværligt i den daglige tjeneste.

75 års registret i denne årgang er stærkt efterlyst, og redaktionen imødekommer med dette og på en række andre punkter allerede adskillige læsers ønsker. Endnu flere vil blive opfyldt efterhånden, idet redaktionen fortsat vil søge at drage nytte af de mange gode ideer og impulser, der er kommet fra læserne, og som forhåbentlig fortsat vil komme, selvom der ikke arrangeres almindeligt rundspørge.

I anledning af 75 års jubilæet er der grund til: *at takke årbogens trofaste køberkreds*, som har muliggjort, at bogen i 75-året udkommer i over 5.500 ekspl.

At takke de mange artikelforfattere gennem årene for alt det, de har beriget deres kolleger med.

At takke årbogens tidligere og nuværende faste medarbejdere for deres uvurderlige bistand, som de har set en opgave i at give til glæde og gavn for kollegerne og etaten.

Og sidst — men ikke mindst — *at takke generaldirektoratet* for en særdeles positiv støtte i arbejdet med årbogen og for dens bevarelse til fortsat styrkelse af samhørighedsfølelsen inden for post- og telegrafvæsenet.

Til takken følger redaktionen løfte om at ville bestræbe sig for fremdeles at give årbogen et sådant indhold, at læserne ikke bare får lyst til at benytte den i udgivesåret, men også at vende tilbage til emner, der er behandlet i gl. årgange.

Ledetråden i disse bestræbelser vil stedse være: *I pagt med tiden; å jour med læsernes ønsker og med al skyldig respekt for den indsats, tidligere redaktioner af årbogen har præsteret.*

Red.

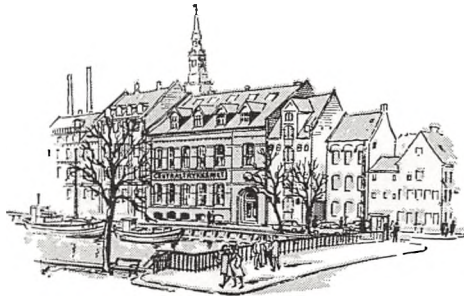

Årbogens trykkeri »Centraltrykkeriet«, København.

IBM

Hulkortanlæg

Elektroniske datasystemer

Tele-Processing[®] udstyr

El-skrivemaskiner

Elektroniske

fakturerings- og bogholderimaskiner

Diktorsystemer

INTERNATIONAL BUSINESS MACHINES A/S

KØBENHAVN - AALBORG - AARHUS - ODENSE

Mangeårig abonnent og skribent

hilser årbogen

Afdelingschef*, cand. jur. Arne Krog, som selv har skrevet adskillige årbogsartikler, har glædet årbogen med nedenstående hilsen i anledning af 75 års jubilæet:

Den første årbog, som jeg selv ejede, var udgaven for 1912. Jeg var indtrådt som elev i Saksøbing i 1911, og jeg husker endnu den temmelig barnlige stolthed, som jeg følte ved at se mit eget navn for første gang i en officiel fortegnelse! Jeg har haft alle årbøger senere, altså 54, og en meget lang række af dem står stadig i mine reoler. De står ikke bare der og samler støv — jeg slår jævnligt op i dem, og det går næsten altid sådan, at når jeg først sidder med bogen i hånden og har læst det, jeg søgte, ja, så falder jeg uvægerligt over et eller andet, som det er sjovt at læse eller se igen. Det gælder naturligvis i jo højere grad, desto ældre jeg bliver, og ved at løbe nogle bind igennem ser jeg en hel generation lyslevende for mig.

Årbogen er en særdeles nyttig og praktisk bog. Hvis man har brug for at efterse en bestemt mands data, er det jo et øjeblikks sag at finde dem ved hjælp af den alfabetiske fortegnelse, selv om man kun kender vedkommendes navn. Vil man derimod benytte den officielle Personalefortegnelse, er man jo ilde faren, hvis man ikke ved *noget* mere om ham. For alle lokale chefer, ja for personalet i det hele, må årbogens sagregister, erindringsliste og adskillige andre praktiske oplysninger være til uvurderlig nytte. De muliggør en hurtig og pålidelig orientering i det omfattende reglementsstof. Jeg var i mine

ynge dage nogle år i 1. ekspeditionskontor, hvor en ny udgave af Reglement I på et vist tidspunkt var under udarbejdelse, og jeg erindrer, at jeg under korrekturlæsningen foreslog min foresatte fuldmægtig at forsyne bogen med et godt sagregister. Forslaget blev omgående afvist — med den begrundelse, at hver enkelt tjenestemand skulle kende sine reglementer, og altså var et register overflødigt! Det blev bedre siden, og nu er der jo register til alle reglementer, men jeg er overbevist om, at man indtil da var glad ved at kunne ty til årbogen. Det er man måske endda endnu, da årbogens sagregister omfatter alle reglementer. Man kunne vel forøvrigt gøre den betragtning gældende overhovedet, at personalets forsyning med alle disse praktiske lister og oplysninger snarest måtte være en opgave for styrelsen. Men nu findes de i hvert fald i let tilgængelig form.

Årbogen er også en instruktiv og underholdende bog. Den har gennem årene, og vel navnlig siden 1941, bragt mange, mange vægtige artikler på de forskelligste områder, og selv om betydningen deraf ikke kan måles direkte, *tror* jeg, at de *har* haft deres betydning. Den mere underholdende side af årbogens indhold kan selvfølgelig ikke siges at have nogen egentlig betydning i streng forstand, men en vis interesse har den dog vel haft. I hvert fald har jeg selv læst mange både interessante og fornøjelige bidrag (og det er *ikke* mine egne, jeg sigter til!)

Årbogens egentlige ryggrad er vel, når alt kommer til alt, selve personalefortegnelsen, hvortil jeg

også vil henregne det omfattende portrætgalleri med tilhørende kortere bidrag i anledning af runde fødselsdage, jubilæer, afsked og dødsfald. Med alt dette bliver årbogen i realiteten en kontinuerligt løbende »Stat« for Post- og Telegrafvæsenet, som, så vidt jeg ved, ikke har noget sidestykke. Der findes jo forskellige andre »Stat«er, f. eks. inden for nogle af de liberale erhverv (lægerne kalder forøvrigt deres for »forbryderalbumet«!), men de udkommer kun med års mellemrum.

Med hele sit brogede og mangfoldige stof vil årbogen være en guldgrube for kommende tiders historieskrivere.

*

Jeg har, som sagt, kendt årbogen i 54 år, og jeg har alle dage haft ikke alene god nytte, men også stor glæde og fornøjelse af den. Nu fylder den 75, og heldigvis er dens fremtid betrygget — det ville i mine øjne have været et alvorligt tab, hvis den havde måttet gå ind. Jeg ønsker, at årbogen for al fremtid vil være på højde med sig selv — eller gerne overgå sig selv — og jeg vil, lige indtil jeg selv står i fortegnelsen for sidste gang, være en fast, for ikke at sige en trofast, læser.

Arne Krogh



ETATSMÆRKER

fra alverdens postvæsener

Er det danske kronede posthorn med de stiliserede lynstråler verdens kønneste p&t-etatsmærke? Akkurat som Dannebrog er verdens smukkeste flag — ialfald i danskernes øjne.

Det byder årbogen herved læserne på mulighed for at afgøre, idet vi — til sammenligning med vort hjemlige etatsmærke — spredt rundt i bogen gengiver postale etatsmærker fra en række af de lande, der er tilsluttet Verdenspostforeningen (L'Union postale universelle = UPU).

Etatsmærkerne er stillet til årbogens rådighed af Verdenspostforeningens internationale bureau i Bern. — Serien vil blive fortsat i følgende årbøger.

Årbogen hilser en jævnaldrende:
*Overkontrollør**
H. Holst-Christensen, R.

Denne fornemme plads i årbogen har traditionelt været forbeholdt en eller flere aktive p & t-tjenestemænd.

Selvom der denne gang er * efter titlen i overskriften (årbogens betegnelse for, at det drejer sig om en pensioneret kollega), er det ikke noget brud på traditionen, når vi i år omtaler H. Holst-Christensen på dette sted. Han er — skønt lige rundet de 75 — stadig i fuld aktivitet i sine kollegers interesser, sådan som han har været det, så længe nutidens p & t-folk kan huske tilbage. I 1966 har han uafbrudt beklædt tillidsposter i Dansk Post- og Telegrafforening gennem 55 år.

Da kong Christian X holdt 50 års soldaterjubilæum med sine gl. garderkammerater, foreslog han dem, at de efterdags fejrede jubilæum hvert 5. år. I forbindelse H. Holst-Christensen går det an at parallelisere, for når storhed skal måles efter enkeltmands virke, har Holst uomgængelig adkomst til en plads i Dansk Post- og Telegrafforenings »kongerække«.

Den første tillidspost, Holst valgtes til i 1911, var som repræsentant for eleverne i den daværende Dansk Post Forenings repræsentantskab, og rask efter »pådrog« han sig det ene hverv efter det andet. Blev i 1919 medlem af hovedbestyrelsen, i 1925 foreningens sekretær, hvilket han var indtil 1937, da han valgtes til kasserer, og samtidig varetog han arbejdet med foreningens spirende feriehusvirksomhed — hans hjerdebarn — som han helt helligede sig fra 1956, da dette job var vokset til at være mere end rigeligt ekstraarbejde for sin mand. Og så skal det heller ikke lades uomtalt, at han har været mangeårig protokolfører i Statstjenestemændenes Centralorganisation II og sekretær i Nordisk Postsekretariat plus en hel masse andet, som

det vil føre for vidt at nævne ved denne lejlighed.

Sin tjenstlige løbebane begyndte Holst i 1908. Efter 32 år i den postale driftstjeneste — overvejende i Københavns posttjeneste — blev hans slutstilling gennem ca. 20 år overkontrollørpladsen på post- og telegrafvæsenets værksteder, hvor han i kraft af sin flair for omgang med mennesker parret med en stærk faglig interesse opnåede en anerkendt faglig position blandt såvel foresatte som øvrige medarbejdere.

På sin 75 års fødselsdag forleden blev Holst stærkt og fortjent hyldet af næsten 100 gratulanter, der personlig havde indfundet sig i hans hjem og af mange hundrede kolleger og venner landet rundt, der sendte ham breve og telegrammer.

Altsammen beviser på, at medlemmerne af Dansk Post- og Telegrafforening sætter pris på Holst-Christensen og værdsætter den måde, han passer deres feriehus på. Det er der også grund til, for det sker med en veloplagthed og virke-trang og med en følelse for jobbet, som kendes på husene.

Man må være frodig, rummelig og robust for at klare så meget, som Holst har gjort, og han har disse egenskaber både korporligt og i overført betydning. I tilgift til rundhed i skikkelse og væsen besidder han et inderlig godt dansk humør, som får fortrædeligheder til at prelle af.

Holst-Christensen ville med sin alsidige begavelse utvivlsomt være kommet i forgrunden, lige meget hvor han havde lagt sine kræfter.

Nu blev det os, der kom til at nyde gavn af ham. På den baggrund, som 55 år i aktiv tjeneste for foreningen giver, siger vi ham hjertelig tak for hidtidig indsats som tillidsmand i Dansk Post- og Telegrafforening.

G.N.T.

TELEPRINTER MODEL 5



Det Store Nordiske Telegraf-Selskabs Fabrik
SYDHAVNSPLADS 4 · KØBENHAVN SV · VE 6883 · TEL.ADR : NORTELWORKS

Adresse- og Telefontavle.

GENERALDIREKTORATET.

Centralpostbygningen, Tietgensgade 37, 2., V.
 Samtlige afdelinger og kontorer med undtagelse
 af Revisionskontoret (01) 15 66 10
 Revisionskontoret, Islands Brygge 81, 4., Køben-
 havn S Asta 6465

Private Adresser og Telefon:

Generaldirektør, cand. polyt. Gunnar Pedersen,
 Hyrdevej 3, Hellerup Helrup 66 10
 Chefingeniør H. Laursen, Moltkesvej 53, F. Fasan 16 12
 Afdelingschef, cand. jur. B. M. Andersen, J. E.
 Ohlensgade 10, 2., Ø Tria 40 10
 Afdelingschef D. B. Olsen, Sæbjørnsvej 16,
 Bagsværd 98 12 03
 Generaldirektørens Sekretær, Overkontorassistent fru
 H. Bensby, Gyldenløvesgade 18, K. Palæ 21 27

1. Ekspeditionskontor:

Kontorchef T. F. Larsen, Amager Boule-
 vard 127, 2., S Asta 696
 Postinspektør P. Hansen, Landsevej 14 B,
 Holte 42 25 83
 Kontrollør B. P. Villumsen, Torpedammen 61,
 Hvidovre 75 27 92
 Kontrollør A. Nielsen, Torpedammen 105,
 Hvidovre 75 52 23
 Kontrollør K. R. Andersen, Baldrianvej 11,
 Hellerup Gentofte 58 96
 Kontrollør H. P. Lyngse, Tvedvangen 154,
 Herlev 91 25 41
 Kontrollør M. T. Hansen,
 Klokkens Kvarter 3 D, Tåstrup

2. Ekspeditionskontor:

Kontorchef, cand. jur. V. Thinggaard, Ny Carls-
 bergvej 29, V Eva 73 20
 Postinspektør H. M. Jensen, Brunevang 81,
 Brønshøj 94 63 79
 Munderingsforvalter R. Nielsen, Trægår-
 den 4, S Sundby 77 80
 Kontrollør V. Kjeldsen, Brunevang 36, Brønshøj 94 62 36
 Kontrollør, fru E. M. Mortensen, Godtgemt 5 D,
 Bagsværd 98 73 95

3. Ekspeditionskontor:

Kontorchef, translator J. M. S. Andersen, Jæ-
 gersborgvej 27, Lyngby 87 15 23
 Postinspektør J. Fuglsang,
 Skottegården 39, st., Kastrup 51 25 83
 Kontrollør B. W. Nordbo, Kaprifolievej 21, Kø-
 benhavn S 50 27 73
 Kontrollør Lejf Nielsen, Kløvertøften 76, Skov-
 lunde 91 42 83
 Kontrollør N. P. Kjøller, Vinkelager 10, 2. mf.,
 Vanløse
 Kontrollør, translator C. N. Ikast, Skytte-
 bjerg 66, Nærum 80 36 31
 Kontrollør H. G. D. Hansen, Tovværkgade
 2, 2., th., København S Amager 87

Postens kundetjeneste:

Postinspektør H. A. E. Myrvgig,
 Lyngkrogen 2, Karlslunde Karlslunde 467

4. Ekspeditionskontor:

Kontorchef P. F. Eriksen, Postparken 40,
 Kastrup 50 15 81
 Telegrafinspektør C. B. Nielsen, Flakholmen 14,
 Vanløse 74 55 11
 Telegrafinspektør Henry Pedersen, Kroge-
 stykket 40, Herlev 94 89 75
 Overkontrollør A. H. Lindblad, Klovborgvej 3,
 Hvidovre 75 61 11
 Kontrollør, fru A. Jessen, Bryggervan-
 gen 22, København Ø Ryvang 66 10
 Kontrollør A. J. A. Nielsen, Parcelvej 116, Vi-
 rum 84 61 63
 Kontrollør A. Larsen, Postparken 8 A, 2., tv.,
 Kastrup 50 57 77
 Kontrollør J. F. Nielsen, Askimvej 32, Virum .. 85 22 89

5. Ekspeditionskontor:

Kontorchef T. W. Madsen, Torsvang 70, Lyngby 87 70 92
 Postinspektør R. B. Fixen, Rugvænget 27, 2.,
 Ballerup 97 30 31
 Overkontrollør S. A. Dalgaard, Mosegårds-
 vej 146, Gentofte Søborg 41 98
 Kontrollør F. Sørensen, Juni Allé 75, Herlev 94 57 32

1. Teknisk Kontor:

Afdelingsingeniør, cand. polyt. Børge Nielsen,
 Hummeltoften 55, Virum 84 79 09
 Civilingeniør I. Lønberg, Lille Strand-
 vej 18 H, Hellerup Helrup 81 37
 Civilingeniør P. Kr. Olesen, Bakkevej 64, Vi-
 rum 85 00 16
 Overkontrollør K. G. N. Hansen, Viemose-
 vej 3, F., Brønshøj 91 22 62
 Overkontrollør J. F. Pedersen, Kongshvilevej 32,
 Lyngby 87 48 90
 Overkontrollør P. V. Larsen, Hvidovrevej 76 D,
 Valby 70 38 19
 Kontrollør M. Jacobsen, Poppelhegnet 22, 2., tv.
 Lyngby 88 06 00
 Kontrollør S. L. Kristensen, Banefløjnen 14, 2., tv.,
 Brønshøj 94 56 53
 Kontrollør V. O. Bendtsen, Vasbybygade 2,
 Hedehusene

2. Teknisk Kontor:

Afdelingsingeniør, cand. polyt. I. Hylstrup Lar-
 sen, Stengaardsvænge 148, Lyngby 98 36 03
 Afdelingsingeniør, cand. polyt. H. E. Madsen,
 Kaningårdsvej 33, Virum 85 36 62
 Telegrafinspektør K. Clausen, Vestermarie Allé
 19, Kastrup 50 49 40
 Overkontrollør A. L. Tømmerup, Brunevang 61,
 Brønshøj 94 45 36
 Civilingeniør P. Sterndorff, Ernst Bojesensvej
 10, Holte 42 29 16
 Civilingeniør A. H. Kvist, Lillekær 19 st., Valby
 75 25 05
 Kontrollør G. Frank, Brunevang 43, Brønshøj 94 78 43
 Kontrollør P. E. B. Laursen,
 Rådmand Steins Allé 21, F 74 33 51
 Kontrollør B. Højer, Mågevej 13, Hørsholm 86 12 68
 Kontrollør E. Frausing, Kettegård Allé 13, st.,
 Hvidovre 78 26 64

3. Teknisk Kontor:

Kontorchef, cand. jur. E. Villumsen, Lersø Park Allé 159, Ø	Ryvang 85 70
Telegrafingeniør, cand. polyt. S. A. Berring, Krøyersvej 3, Klampenborg	Ordrup 28 32
Afdelingsarkitekt Sander Hansen, Moseskræn- ten 6, Søborg	Søborg 46 30
Afdelingsarkitekt J. K. Andersen, Nyelandsvej 90, st. F	Fasan 1572
Ekspeditionsskretær, cand. jur. A. V. Sørensen, Nørrgårdsvej 267, Vanløse	70 33 47
Arkitekt A. G. Berthelsen, Humlehaven 4, Valby	Valby 10 711
Overkonstruktør N. R. Svendsen, Blegdamsvej 98, 2. th., Ø	Øbro 98 61
Overkontrollør J. V. Vasby, Postparken 28, Ka- strup	50 15 45
Overkontrollør A. V. Hansen, Postparken 28, Kastrup	50 37 61
Blanketforvalter A. E. Rasmussen, Brunevang 89, Brønshøj	94 62 77
Overkonstruktør A. Christensen, Bagsværd Ho- vedgade 64, 1. th., Bagsværd	98 22 70
Overkonstruktør L. E. Uth, Østerbrogade 152, 4. tv., Ø	Øbro 43 15
Overkonstruktør V. Andreassen, Carit Etlars- vej 4 A, V	
Overkonstruktør C. G. F. Højberg, Alekistevej 17, Vanløse	74 38 75
Ingeniør H. J. H. A. Langenholt, Randersgade 72, Ø	Tria 17 14

Bogholderikontoret:

Kontorchef A. E. Struve, Kirkevej 25, Charløt- tenlund	Ordrup 14 16
Ekspeditionsskretær, cand. polit. A. H. C. Chri- stensen, Løvgårdsvej 35, Virum	85 26 72
Ekspeditionsskretær, cand. jur. H. E. Nielsen, Hvidovrevej 78 A, Valby	70 66 12
Kontrollør E. A. Jensen, Septembervej 131, Herlev	91 36 91

Revisionskontoret:

Kontorchef, translator, frk. G. U. Andersson, Bernh. Bangs Allé 2, F	Fasan 7377
Ekspeditionsskretær, cand. polit. V. E. Car- stensen, Østerbrogade 119, Ø	Ryvang 160
Kontrollør, fru G. D. Klixbüll, Hulgaardsvej 106, F	34 02 80
Kontrollør S. H. Stensig, Brunevang 44, Brøn- shøj	
Kontrollør M. V. Kjærsgaard, Degnestavnen 5, NV	Taga 61 37 u
Kontrollør K. T. Mortensen, Bindeledet 29, Bag- sværd	98 47 41
Kontrollør, fru A. Mortensen, Peder Godskesvej 14, Virum	84 79 57
Kontrollør G. H. Andersen, Brunevang 29, Brønshøj	94 81 51

Lønningsanvisningskontoret:

Kontorchef H. H. Christensen, Frederikssunds- vej 308B, 3., Brønshøj	Bella 88 36
Kontrollør N. K. Sørensen, Brunevang 27, st. tv., Brønshøj	94 78 73

DISTRIKTSMYNDIGHEDERNE.**Overpostmesterembedet i København:**

Bernstorffsgade 32, 1., Kbhavn V.	
Overpostmesterens Kontor	(01) 15 66 10
Overpostmester, cand. jur. F. Land, Gersonsvej 55, 1., Hellerup	Helrup 45 42
Postinspektør P. Søndergaard, Hybenvej 12, Virum	84 67 71
Postinspektør A. G. Bjerre, Dybendalsvej 36, 2., København F	74 66 85

Inventarforvalter E. L. Skaaning, P. Lykkesvej 15, 2., København S	58 15 77
Overkontrollør S. A. Ellegaard, Brunevang 95, 1., Brønshøj	94 67 43
Kontrollør E. F. Jørgensen, Postparken 30, 1., Kastrup	50 55 19
Kontrollør H. Andersen, Jonstrupvej 28, 1., Bal- lerup	97 01 48
Kontrollør E. V. Krogh-Madsen, Skotte- gården 48, 1., Kastrup	50 16 28
Kontrollør K. Petersen, Strandmarksvej 68, 2., Hvidovre	78 47 02

Postkørselskontoret, i Tiden 8—16 (Lørdag 8—13)	Sundby 40 88
Vognbestilling udenfor ovennævnte tid Sundby	40 88A
Postvæsenets Oplysningskontor & Returpostkon- toret samt Postens filateli	14 62 98
Vagtmesterbureauet	14 65 46

1. Overpostinspektorat:

Amager Boulevard 4, 3., København S	CE 903
Overpostinspektør Povl Friis, Amager Boulevard 4, 3., S.	Asta 63 09
Postinspektør J. G. Søndergaard, Banefløjten 10, st. th., Brønshøj	94 51 16
Kontrollør I. S. Nielsen, Nederdammen 19, Hvidovre	75 71 45
Kontrollør K. F. Knudsen, Hadsten Allé 13, Kastrup	50 98 58

2. Overpostinspektorat:

Telegrafbygningen, Fredericia	2 36 99
Overpostinspektør Poul Nielsen, 6. Julivej 87, Fredericia	2 13 25
Postinspektør S. Axelsen, Torvegade 14, Frede- ricia	2 13 26
Kontrollør H. Hansen, Sønder Allé 4, Strib	

3. Overpostinspektorat:

Aaboulevarden 70, 4., Århus C	2 05 66
Overpostinspektør F. C. Arpe, Skovfaldet 2 H, Århus N	6 29 30
Postinspektør N. N. F. Knudsen, Kildegården 15, 2., Århus C	3 36 63
Kontrollør H. Kjeldmand, Vih. Becksvej 73, st., Århus C	
Kontrollør P. K. Lund, Skovvænget 9, Hørning	Hørning 402

4. Overpostinspektorat:

Jernbanegade 4, Ålborg	12 83 11
Overpostinspektør V. E. Møller, Jernbanegade 4, 1.	12 87 52
Postinspektør F. R. Kristensen, Præstemarken 75	12 30 47
Kontrollør F. E. Nielsen, Morelvej 6, Vodskov	

Overtelegrafinspektoratet:

Bornholmsgade 1, København K	CE 903 lokal 361
Overtelegrafinspektør O. B. Møller, Bellahøjvej 40 A, 8., Brønshøj	Bella 12 27
Telegrafinspektør N. H. Møller, Grenhusene 99, Hvidovre	78 04 02
Kontrollør F. H. Kristensen, Krogdammen 6, Hvidovre	75 70 98

POSTGIROKONTORET.

Vester Voldgade 123, København V	CE 44 70
Direktør C. V. T. Struve, Carl Johansgade 2, København Ø	Tria 38 41
Inspektør P. N. Danklefsen, Nordmarks- vej 110, Kastrup	50 98 36

Bogholderichef V. V. Frederiksen, Kobbelvænget 68, Brønshøj	Bella	50 93
Overrevisor E. P. Schmidt, Klerkegade 5, København K	Byen	42 53
Inspektør M. Møller, Spurvegården 10, 2., tv., Hvidovre		75 40 10
Overkontrollør G. V. J. Jensen, Banefløj 6, Brønshøj		91 38 44
Overkontrollør O. N. Nielsen, Berners Vænge 21, st. th., Hvidovre		78 36 25
Overkontrollør E. Thorup, Sirgræsvej 57, st. tv., Kastrup		50 42 20
Bogholder E. V. Andersen, Lipkesgade 21, 1. th., København Ø		24 00 v
Bogholder J. P. Christensen, Brunevang 34, 1., th., Brønshøj		94 80 57
Bogholder S. P. H. Hansen, Ordrupvej 179, Charlottenlund	Ordrup	10 49
Bogholder H. E. Jacobsen, Bredager 35, 2., Hvidovre		75 20 84
Bogholder frk. E. A. E. M. Kristjansen, Skt. Anægade 30, 2., København K	Amager	49 29 v
Bogholder frk. H. A. Rasmussen, Postparken 60, 1., tv., Kastrup		50 41 43
Kontrollør fru B. J. H. Axboe, Bjergmarksvej 10, Brønshøj	Bella	50 21
Kontrollør J. Bornø, Wittenberggade 41, København S	Sundby	97 18
Kontrollør frk. J. A. Dam, Herman Triers Plads 5, København V		35 52 99
Kontrollør C. L. Eriksen, Postparken 27, 2. th., Kastrup		50 43 20
Kontrollør E. R. T. Henriksen, Vestergårdsvej 67, 1. th., Glostrup		96 45 48
Kontrollør E. R. Jensen, Brunevang 53, st. th., Brønshøj		94 64 80
Kontrollør I. V. Lykken, Baltorpevej 130, 3., th., Ballerup		97 52 97
Kontrollør B. Nielsen, Banefløj 7, 1., tv., Brønshøj		94 56 75
Kontrollør N. T. Rasmussen, Mørkhøjvej 99, 1., Herlev		94 51 91

DE TEKNISKE VIRKSOMHEDER M. V.

1. Ingeniørdistrikt:

Borups Allé 43, København N		34 17 00
Distriktsingeniør, cand. polyt. H. R. Skovsted, Nerievej 9, Hellerup		61 60
Afdelingsingeniør, cand. polyt. O. F. Blom, Bernstorffsvej 146, Hellerup		26 70
Afdelingsingeniør, cand. polyt. S. Thaaarslund, Strandvej 36, 2. tv., Hellerup	Ryvang	70 60
Civilingeniør V. B. Forman, Dybensøvej 5, Virum		85 20 11
Overtelegrafmester i 23. lkl. E. Led., Holmestien 8, Vanløse		74 47 20
Ingeniør i 23. lkl. E. A. Sonne, Volosvej 13, S		55 17 71
Overkontrollør H. J. Nielsen, Duevej 58, 4. tv., F		34 53 26
Maskinmester i 21.lkl. H. E. Caben, Peder Godskesvej 11, Virum		85 09 82
Maskinmester i 21.lkl. B. E. Hansen, Veksøvej 173, Brønshøj		71 78 72
Overtelegrafmester i 21.lkl. A. P. Damm Andersen, Birkagervej 6, Vanløse		71 65 65
Overtelegrafmester i 21.lkl. M. Vensild, Nybrogade 1, Nykøbing Falster (03)		85 05 44
Telegrafmester i 18. lkl. P. H. Jensen, Sallingvej 46, 2. th., F		71 86 05
Telegrafmester i 18.lkl. H. T. Jørgensen, Tranevænget 44, st. th., Glostrup		96 45 01
Telegrafmester i 18.lkl. H. Nerløe, Gl. Kongevej 47, 4. th., V	Vester	91 36 y
Maskinmester i 18.lkl. A. H. Grubjerg, Skjulhøj Allé 22, 1., Vanløse		71 78 61
Maskinmester i 18.lkl. F. E. Bødkerholm, Bondehavevej 91, Bagsværd		

2. Ingeniørdistrikt:

Åbenrå		2 24 11
Distriktsingeniør, cand. polyt. Dan Jørgensen, Troldkær 24		2 31 31
Afdelingsingeniør, cand. polyt. T. T. Kjeidsen, Haderslevvej 31		2 33 55
Civilingeniør, cand. polyt. A. Folmer Jensen, Hostrupskov	Stubbæk	6 35 40
Ingeniør i 23.lkl. A. Røgilds, Tøndervej 109		2 12 50
Ingeniør i 23.lkl. N. A. Adersen, Gl. Kongevej 57		2 11 04
Overkontrollør J. Jensen, Forstalle 25		2 24 11
Ingeniør i 21.lkl. A. F. Klåning, Lindsnakkevej 1		2 20 10
Ingeniør i 21.lkl. E. Zeuner, Lembckesvej 45, Haderslev	Had.	2 34 00
Ingeniør i 21.lkl. E. E. Jensen, Store Pottergade 6		
Overtelegrafmester i 21.lkl. V. H. Becker, Kongevej 21, Tønder	Tønder	2 24 11
Overtelegrafmester i 21.lkl. C. Jensen, Karpedam 30		2 12 30
Kontrollør A. Lorenzen, Fiskergade 3 A		2 24 12
Telegrafmester i 18.lkl. H. O. Sørensen, Løgumklostervej 41		2 10 00
Telegrafmester i 18.lkl. S. A. Olsen, Løjt Kirkeby	Løjt Kirkeby	4 20 22
Telegrafmester i 18.lkl. V. S. Jacobsen, Solvang 15, Haderslev	Had.	2 41 11
Maskinmester i 18. lkl. N. L. Mortensen, Rugkobbøl 1		2 39 88
Ingeniør J. Larsen, Skolebakken 20, Strandhuse, Kolding	Kd	2 57 12
Ingeniør V. V. Jakobsen, Skolekobbøl 8, Gram	Gby	2 14 14
Ingeniør H. Jensen, Fuglsang 7		2 12 66
Ingeniør K. S. Andersen, Solbakken 58, Rødekro	Rq	6 24 00
Ingeniør N. K. Møller, Genner	Genner	6 89 25
Ingeniør J. T. Friis, Gl. Kongevej 87		2 14 57
Ingeniør K. A. L. Therkildsen, Skinderbro 27		
Ingeniør P. Fregerslev, Solbakken 21, Rødekro		
Konstruktør C. Degn, Løjt Kirkeby	Løjt Kirkeby	4 22 45
Konstruktør G. L. Lauritzen-Bek, Bjerggade 17		2 15 10

3. Ingeniørdistrikt:

Kannikegade 16, Århus C	Århus	2 07 88
Distriktsingeniør, cand. polyt. K. A. Gerlif, Skovfaldet 2 P, Århus N		6 77 22
Afdelingsingeniør, cand. polyt. Arly Jensen, Vorregårds allé 67, Århus N		6 72 27
Ingeniør i 23.lkl. K. Steenild Andersen, Vilhelmsborgvej 7, Beder	Beder	90
Ingeniør i 21.lkl. H. Pedersen, Elverumsvej 13, Århus N		6 71 61
Ingeniør i 21.lkl. H. Andersen, Ollerupvej 5, Højbjerg		4 54 51
Ingeniør i 21.lkl. L. M. Brandt, Barthsgade 4, Århus N		6 87 88
Ingeniør i 21.lkl. H. J. Sigaard Jensen, Ekkodalen 10, Århus V		6 55 72
Overkonstruktør i 21.lkl. P. Rasmussen, Birgittevej 2, Brabrand		6 07 29
Overkonstruktør i 21.lkl. C. Thygesen, Krabbesholms Allé 5, Viby J.		4 16 94
Kontrollør E. K. Kristensen, Bygvænget 9, Malling	Malling (80111) nr. 259	
Konstruktør i 18.lkl. O. H. Nielsen, Ternevej 34, Risskov		
Konstruktør i 18.lkl. J. A. Pedersen, Hvedevangen 8, Århus N		
Telegrafmester i 18.lkl. H. Møller Jensen, Vestre Ringgade 236, 2., Århus C		2 02 56
Telegrafmester i 18.lkl. H. H. Krøtel, Lille Torv 4, Århus C		2 47 53
Telegrafmester i 18.lkl. S. E. Rømer Rasmussen, Sønderport 5, 4., Århus C		4 39 81
Ingeniør A. C. E. Nielsen, Ormslevvej 86, 1., Viby J.		
Ingeniør A. Eld, Themsvej 39, Risskov		7 68 46

Kabelingenlørtjenesten:

Valkendorfgade 9, Kh. K	(01)	13	903
Overingeniør, cand. polyt. K. L. Larsen, Harrestrupvang 16, Valby	(01)	82	4470
Afdelingsingeniør, cand. polyt. T. J. Lauritzen, Toftekærsvvej 146, Søborg	(01)	79	6478
Civilingeniør J. Kill, Tårnbæk Strandvej 105 K, Klampenborg	(01)	65	Bellevue 261
Telegrafingeniør i 25.lkl., cand. polyt. K. H. Veire, Park Allé 250, Glostrup	(01)	96	38 12
Ingeniør E. V. Lous, Azaleavej 3, Valby	(01)	82	5076
Civilingeniør M. A. Marcussen, Solbær- vænget 38, Bagsværd	(01)	98	58 93
Kabelskibsfører i 23.lkl. K. E. Nielsen, Revvej 16D, Korsør	(03)	57	11 88
Skibsmaskinmester i 23.lkl. C. V. Schou, Helenevej 17, Korsør	(03)	57	1345
Overtelegrafmester i 23.lkl. P. M. Blak- steen, Hybenvej 7, Virum	(01)	85	13 37
Ingeniør i 23.lkl. B. J. T. Poulsen, Klin- tevej 34, Brønshøj	(01)	23	5180
Overtelegrafmester i 21.lkl. H. C. T. Pe- tersen, Parkstykket 6, Brønshøj	(01)	23	1620x
Stationsleder i 21.lkl., løjtnant S. Lar- sen, forstærkerstationen, Mølby, Røme Ingeniør i 23.lkl. W. M. Jensen, Thor- valdsensvej 21, Kh. V	(047)	5	51 46
Telegrafinspektør G. Nielsen, Kobbelvæn- get 62, Brønshøj			
Telegrafinspektør H. C. Christensen, Hol- megårdsvej 1D, Charlottenlund	(01)	66	6820
Overkontrollør N. Christoffersen, Lucer- nevej 339, Vanløse	(01)	70	39 47
Overkontrollør F. V. Therkelsen, Kor- alvej 40, Hvidovre	(01)	78	49 22
Overkontrollør P. B. Poulsen, Vester- gårdsvej 69, Glostrup	(01)	96	35 69
Kontrollør, cand. phil. A. Vuust, West- end 7, Kh. V	(01)	38	522
Kontrollør P. H. Eriksen, Torpedammen 101, Hvidovre	(01)	75	66 51
Ingeniør i 18.lkl. E. Frausing, Amager Landevej 65, Kastrup			
Kontrollør R. R. Pedersen, Marianne- vej 17, Karlslunde	(03)	380	566
Kontrollør A. Andersen, Nørrekær 65, Valby	(01)	75	03 21
Ingeniør T. Halvas-Svendsen, Dysse- gårdsvej 25, Hellerup	(01)	33	6959
Ingeniør I. N. Therkildsen, Kongsvæn- get 35, Virum	(01)	84	65 52
Civilingeniør O. Dahn, Tjørnevej 1, Bo- rup	(03)	626	318
Civilingeniør A. Waldorff, Kronprinsens- vej 38, Kh. F	(01)	36	7040
Civilingeniør M. Andersen, Sortedam Dossiering 41 C, Kh. N			
Civilingeniør H. B. Nielsen, Vigerslev Alle 40, Valby	(01)	82	4066
Ingeniør J. Mehlskov, Dalstrøget 83, Sø- borg	(01)	69	12 86
Civilingeniør T. Poulsen, Tårnvej 341, Vanløse	(01)	70	96 18
Civilingeniør N. Såbye, Nørregade 18, Kbh. K	(01)	54	2815
Ingeniør B. O. Blankensteiner, Humle- haven 64, Valby			
Ingeniør P. Agård, Finsensvej 74, Kh. F Styrmand J. H. Pedersen, Christiansgave 13, Korsør	(01)	36	2925
Kontrollør H. R. Nielsen, Kløvervej 1 A, Karlslunde			

Radioingeniørtjenesten:

Nørrebrogade 10, N	39	37	11
Radioingeniør, cand. polyt. K. Svenningsen, Tuborgvej 157, Hellerup	Helrup	12	61
Afdelingsingeniør, cand. polyt. G. E. R. Brams- lev, Peter Bangs Vej 189, Valby	71	33	63

Telegrafingeniør i 25.lkl., cand. polyt. R. Peter- sen, Niels W. Gades Gade 8, Ø	29	22	98
Bestyrer T. H. Engquist, Kalundborg radiofonistation	Kalundborg	759	
Ingeniør i 23.lkl. S. P. V. Gregersen, Skamlebæk radio	Fårevejle	105	
Overkontrollør, cand. phil. L. F. Tjellesen, Fyrrehøj 3, Hellerup	Helrup	65	07
Overkontrollør A. A. L. Lind, Uglemosen 12, Virum	84	55	83
Overkontrollør E. Hansen, Jellerødvangen 10, Kokkedal	86	10	78
Ingeniør i 21. lkl. E. C. K. Jacobsen, Sylvstjernehusene 11, Værløse	48	06	08
Ingeniør i 21.lkl. P. O. Knudsen, Vibeengen 13, Birkerød	81	19	97
Ingeniør i 21.lkl. P.S.P.Jensen, Krogagervej 17, Brøndbyvester, Glostrup	96	57	56
Overtelegrafmester K. C. Brønnum, Reersø, pr. Gørlev Sjælland	Reersø	40	
Overtelegrafmester H. T. Antonsen, Fortunvej 47, Charlottenlund	Ordrup	90	82
Overkonstruktør C. Petersen, Ved Kirkebjerg 11, Glostrup	96	11	04
Kontrollør E. V. Bøtter-Jensen, Ulrikkenborg Alle 29, 1., Lyngby	87	19	91
Kontrollør S. E. Jensen, Josteinsvej 93, Bagsværd	98	36	67
Kontrollør M. Villebro, Gedvad 10, Lyngby	98	37	17
Telegrafmester i 18.lkl. P. V. Sørensen, Ved Bellahøj 13 B, Brønshøj	Bella	501	
Telegrafmester i 18.lkl. A. B. Christophersen, Buskager 20, Vanløse	Damsø	806	
Radiomester i 18.lkl. H. J. Høegh, Sandlyng- vej 1, Glostrup	96	39	21
Radiomester i 18.lkl. E. S. Pedersen, Lyngby radio, Lyngby	88	18	17
Radiomester i 18.lkl. P. Wael, Aavej 40 Rønne	Rønne	20	54
Værkmester i 18.lkl. C. H. Andersen-Krusell, Tårnbypark Alle 23, Kastrup	50	13	39
Civilingeniør R. D. F. Arge, Strandgade 21, København K	Sundby	19	81
Civilingeniør H. J. Bengaard, Sønder- gaardsvej 19, Søborg	69	14	19
Civilingeniør P. E. Christensen, Rønnebærvej 54, Holte	42	38	06
Civilingeniør J. C. Hansen, Fennevangen 11, Gentofte	Gentofte	52	19
Civilingeniør E. A. Hendriksen, Bistrupgårdsvej 19, Birkerød	81	09	25
Civilingeniør N. E. Jørgensen, Gedevasevej 39, Farum	95	01	40
Civilingeniør G. R. Nielsen, Ved Kirkebjerg 21, Glostrup	96	11	36
Civilingeniør L. A. Olesen, Borups Allé 180, NV Civilingeniør O. Rohmann, Engelstedsgade 59, Ø. Civilingeniør N. J. Vinkel, Salvievej 8, Kastrup	50	64	98
Civilingeniør B. Wedervang, Kagsåvej 9, Herlev	94	41	87

Telegraflaboratoriet:

Aagade 154, trappe V, 8. sal, Kbhvn. N	34	25	40
Laboratorieingeniør, cand. polyt. H. Rafn, Hat- tensens Allé 6, F.	Godthaab	42	28
Overkontrollør A. H. Groth, Postparken 32, Kastrup			
Overkontrollør J. A. H. Jepsen, Christiansdal 57, Vanløse	70	31	53
Ingeniør i 21.lkl. J. Nielsen, Gavlhussvej 15, Brønshøj			
Kontrollør J. C. Jensen, Brunevang 32, Brøn- shøj	94	63	34

Materieldepotet:

Amagerfælledvej 52, Kbhvn. S.	Sundby	40	88
Materialeforvalter H. N. Lyager, Drosselvej 71, Kbhvn. F.	34	44	61

Post- og Telegrafvæsenets Værksteder:

Amagerfælledvej 42, S	Sundby 40 88
Værkstedschef, civilingeniør E. K. Christensen	Sundby 40 88
(mellem 16 og 8	Sundby 40 83A)
Ingeniør S. Langhoff, Aldershvilevej 12, Lyngby	
Overkontrollør P. E. Jensen, Brunevang 42, Brønshøj	94 86 23

Jernbanepostkontor 1:

Bernstorffsgade 32, Kbhavn V.	15 32 25
Jernbanepostmester L. Jensen, I. E. Ohlsensgade 9, 2., Ø.	Triia 726
Overkontrollør E. K. Nielsen, Lipkesgade 7, st., Ø.	Triia 12 73
Kontrollør N. A. Adsbøl, Voldfløjen 20, 2., Brønshøj	94 57 23

Jernbanepostkontor 2:

Jernbanepostbygningen, Fredericia	2 46 99
Jernbanepostmester M. A. Toftgaard Nielsen, Jernbanepostbygningen	2 04 31
Overkontrollør K. M. Nielsen, Hestehaven 32 ..	2 06 52

Hovedtelegrafkontoret:

Købmagergade 37, 1. og 2., København K	CE 903
Telegrafbestyrer A. Ingemann Pedersen, Mellemtoftevej 40, Glostrup	96 18 27

Overkontrollør H. Albrektsen, Grønnevej 85, Virum	85 02 53
Overkontrollør O. Sørensen, Arnold Nielsens Boulevard 121, 2. th., Hvidovre	78 57 81
Stationsleder K. B. Petersen, Kongshvilevej 37, Lyngby	87 13 21

Rigstelefonkontoret:

Borups Allé 43, 5., København N	34 25 17
Rigstelefonbestyrer S. C. Nielsen, Claus Petersens Allé 27, Hvidovre	78 37 42
Overkontrollør E. Hvas, Cæciliavej 5, 4., Valby	Valby 53 69 v
Overkontrollør E. E. Pedersen, Oxford Alle 28, 1., S	58 03 70
Overkontrollør J. K. Højlund, Tranevej 29, Hvidovre	78 60 38
Stationsleder J. P. Kristoffersen, Hollandsvej 5 D, 1., Lyngby	87 79 42
Overkontrollør S. Bloch, Jakob Dannefærdsvej 5, V	35 51 80

Regnskabskontoret for Telegraf og Rigstelefon:

Islands Brygge 81, 4., København S	Asta 64 65
Telegrafbestyrer, cand. jur. B. G. Linder, Ved Eltham 15, Hellerup	Ryvang 910
Overkontrollør P. E. Hansen, Rebekkevej 14, Hellerup	Helrup 97 43
Post- og Telegrafkasserer S. A. J. P. Nielsen, Rosenørnsallé 50, V	35 65 20



nej-nej...



**-brug de selvklæbende
"LUKLET"
"KONVOLUTTER**

- se efter brevduen på æskerne



SIEMENS

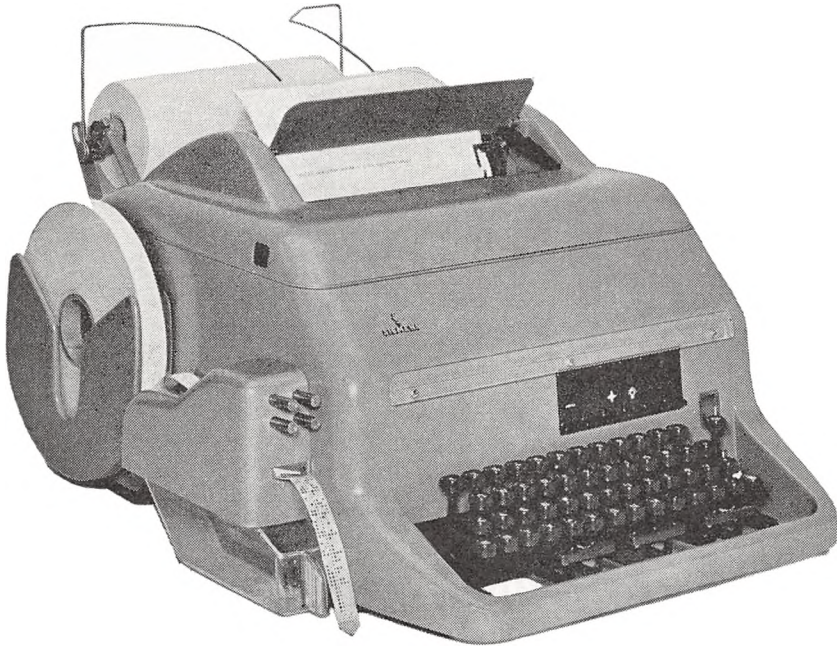

Bladskriver type 100

Leverandør til Post- og Telegrafvæsenet

DANSK SIEMENS AKTIESELSKAB

Blegdamsvej 124 - København Ø - (0176) Tria 6464 - Telex 2313



Lørdag 1 Ktr.* Doleuran, Frcia T., 91. - Ktr.* frk. Harder, Kh.rtf., 94. - Ktr.* K. V. Frandsen, Kh.N., 95. - Ing. Langhoff, P. & T.s værksteder, 04. - Radiom. Weitemeyer, radioingtj., 20. - Ktr. B. Nielsen, girokt., 33.

Søndag 2 Pm.* Bentzen, Rungsted Kyst, 82. - Kass. Trans, Odense, 03.

Mandag 3 Pm.* P.N.Jepsen, Nørre Nebel, 93. - Pm. Harbild, Brønshøj, 13. - Okstr. Højberg, gdir., 22. - Ktr. M. Larsen, Kh.rtf., 28.

Onsdag 5 Afd.arkitekt L.S.C.Hansen, gdir., 00.

Torsdag 6 Ktr.* Pellessen, Kh.htg., 94. - Ktr. fru Klíxbüll, gdir., 01. - Pm. Jensen, Lunderskov, 02. - Pm. U.H.Jørgensen, Kh.lufthavn, 05. - Ktr. W.R.Andersen, Viborg, 24.

Fredag 7 Bestyrer Engquist, Kalundborg radio, 06. - Afd.ing. T.T.Kjeldsen, 2.ingdistr., 07. - Ktr.J.F.Nielsen, gdir., 30.

Lørdag 8 Inspektør A.O.Møller, girokt., 87. - Pm. Hjelmar, Ebeltoft, 16. - Postinsp. F.R.Kristensen, 4. distrikt, 20. - Ktr. O. Henriksen, Fåborg, 26.

Søndag 9 Bogh.* Batholm-Andersen, girokt., 99.

Mandag 10 Pm. Høvring, Nibe, 96. - St.leder C. Petersen, Ålborg T., 01. - Postforv.* Magnus, Århus 5, 02. - Pm. K. E. Jensen, Kjellerup, 17.

Tirsdag 11 Ktr.* H.Hansen, Frcia T., 85. - Pm. Nedergaard, Søborg, 96. - Maskinmester Søndergaard, Fanø, 01. - Postinsp. H.M.Jensen, gdir., 19. - Pm. Riis, Nekskø, 22. - Postinsp. J.G.Søndergaard, 1. distrikt, 22.

Onsdag 12 Postinspektør S.Axelsen, 2.distrikt, 23. - Ktr. J.L.Fredriksen, Århus, 26.

Torsdag 13 Pm.* Knudsen, Broager, 76. - Pm.* Villadsen, Kh.19, 88. - Pm.* Høvring, Tørring, 94. - St.leder J.P.Kristoffersen, Kh.rtf., 13.

Fredag 14 Pm.* Sørensen, Grenå, 87. - Ktr.* A.Mortensen, Kh.htg., 96. - Ktr. fru Heffebower, Kh.htg., 97. - Pm. Langevad, Åkirkeby, 25.

Lørdag 15 Pm. Lassen, Varde, 15.

Søndag 16 Ktr.* P. Jørgensen, avispkt., 94. - Pm. Glass, Kh. 29, 03. - Maskinm. Bødkerholm, 1.ingdistr., 22. - Ktr. fru E. M. Mortensen, gdir., 31.

Mandag 17 Pm.* Søndergaard, Nykøbing M., 86. - Pm. Wendelboe, Åbenrå, 12.

Tirsdag 18 Pm.* Garboe, Esbjerg, 90. - Ktr.* Axelsen, Horsens, 90. - Postforv.* Rasmussen, Odense 4, 02. - Pm. K.A.Nielsen, Holbæk, 04. - Pm. Hansen, Ålestrup, 18. - Ktr. Jacobsen, Tåstrup, 22. - Ktr. Seidel, Odense, 25. - Ktr. Frantsen, Helsingør, 27.

Onsdag 19 Pm.* H.K.Jørgensen, Lyngby, 91. - Værkm.* C.A.Hyldig, P.&T.s værkst., 93. - Ktr. V.E.Andersen, Kh.omk., 26. - Ktr. E. Frausing, gdir., 31.

Torsdag 20 Pm. K.Andersen, avispkt., 03. - Post- og tlgkass. P.R. Knudsen, Thorshavn, 07. - Afd.ing. A.H.M.Jensen, 3.ingdistr., 22. - Ktr. H.J.Olesen, Århus, 29.

Fredag 21 Pm.* Røder, Sønderborg, 74.

Lørdag 22 Overpostinsp. Poul Nielsen, 2.distrikt, 04.

Søndag 23 Ktr. J. K. Larsen, Korsør, 26.

Mandag 24 Pm.* Thomsen, Vedbæk, 76. - Pm. frk. Raage, Kh. 46, 00. - Ktr. G. H. Andersen, gdir., 29.

Tirsdag 25 Pm. E. B. L. Pedersen, Rønde, 13. - Ktr. P. H. F. Nielsen, Kh. K., 21. - Ktr. Møllerstrøm, kørselskt., 23. - Pfv. A. S. Christensen, Ålborg 7, 28. - Ktr. N. H. D. Andersen, Århus, 29.

Onsdag 26 Ktr.* frk. Brusen, Frcia T., 01. - Pm. V. J. Andersen, Hornbæk, 10. - Ktr. Damgaard, Kh.rtf., 22. - Ktr. H. M. Andreassen, Søborg, 26.

Fredag 28 Pm.* Thomsen, Kh.37, 87. - Ktr.* Staal, Frcia T., 96. - Pm. Djurhuus, Thorshavn, 00. - Pm. J.H.Fredriksen, Vejen, 02.

Søndag 30 Pm.* V.Hansen, Nykøbing Sj., 93. - Ktr.* M.S.Kristensen, Kh.htg., 96. - Stationsleder A.E.O.Christensen, Nykøbing Fl., 04. - Pm. P.G.R.Nielsen, Ruds-Vedby, 13. - Værkm. O. B. Hansen, værkst., 23.

Mandag 31 Bogholder* Axboe, girokt., 90. - Ktr. C. A. Toft, Nykøbing Fl., 18. - Ktr. fru A. Mortensen, gdir., 28.

FEBRUAR

Tirsdag 1 Pm.* Mikkelsen, Augustenborg, 93. - Ktr.* H.C.Larsen, Kh.htg., 98. - Ktr. V.Jensen, Frcia T., 02. - Otlgrm. Becker, 2.ingdistr., 12. - Pm. Lund, Høng, 18. - Pm. Gjtrlev, Jøgerspris, 20. - Ktr. Toft, opl.kt., 20.

Onsdag 2 Ktr.* frk. Leffers, Kh.rtf., 93. - Ktr.* frk. A.D.Rasmussen, Kh.rtf., 95. - Kontorchef T. W. Madsen, 24. - Ktr. C.C.L.Pedersen, Blåvand radio, 25.

Torsdag 3 Pm.* V.Jensen, Kh.S., 92. - Pm.* Winther, Stubbe-købing, 94. - Pm. H.N.Møller, Lyngby, 04. - Tlgrm. H.M.Jensen, 3.ingdistr., 15. - Ktr. Gamby, Søborg, 23.

Fredag 4 Pm.* frk. Westh, Høng, 96. - Oktr. S.P.Johansen, Århus T., 20. - Ktr. Midjord, Thorshavn, 31.

Lørdag 5 Pm.* A.O.Larsen, Ørsted, 91. - Ktr.* Åslund, gdir., 92. - Pm. A.T.Thomsen, Nykøbing M., 99. - Ktr. J.L. Svendsen, Odense T., 18.

Søndag 6 Pm.* Knudsen, Frvørk, 78. - Jbpm.* Rasmussen, jbpkt. 2, 92. - Kontorchef T.F.Larsen, 14. - Ktr. H. Hansen, Kh.htg., 24. - Kass. R.Larsen, Slagelse, 25.

Mandag 7 P. & T.kass. J. Larsen, Kh. V., 98. - Ktr. A. Lorenzen, 2.ingdistr., 17.

Tirsdag 8 Pm.* Legardh-Hansen, Kh.29, 84. - Pm.* Brigsted, Ålestrup, 87. - Pm.* Dyck Madsen, Holbæk, 94. - Radioing. Svenningsen, 98. - Ktr. E.J.C.W.Mortensen, Kh. htg., 04. - Pm. S.J.Hansen, Skjern, 06. - Tlgrm. V. S. Jacobsen, 2.ingdistr., 24.

Onsdag 9 Værkm. Obenhausen Jakobsen, P.&T.s værkst., 11.

Torsdag 10 Ktr.* Bertelsen, Frcia T., 94. - Postforv.* frk. Poulsen, Frcia 1, 97. - Ktr. E. W. Hansen, Hillerød, 26. - Ktr. L. Nielsen, gdir., 29.

Fredag 11 Pm. Relster, Struer, 03. - Pm. Jørgensen, Skibby, 25.

Lørdag 12 Pm.* Reenberg, Herlev, 91. - Ktr.* H.W.Petersen, Frcia T., 94. - Stationsleder S.Larsen, kablingtj., 03. - Tlgrmsp. H.C.Christensen, kablingtj., 21. - Ing. P.S.P. Jensen, radioingtj., 26.

Søndag 13 Pm.* Madsen, Kh.24, 88. - Ktr.* M.A.Poulsen, Kh. htg., 88. - Pm.* K.A.Hansen, Kh.N.V., 97. - Ktr. H.G.Rasmussen, Kh.F., 13. - Pm. Jørgensen, Holsted, 23. - Ktr. J.F.Johansen, Maribo, 27. - Ktr. Ibsen, Kh. V., 27.

Mandag 14 Pm.* Andersen, Ruds-Vedby, 76. - Pm.* Borrevang, Kh.43, 92. - Ktr. J.V.M.Mortensen, Kh.htg., 02. - Postinsp. Fixen, gdir., 24. - Ktr. Stokkendal, Kh.omk., 28.

Tirsdag 15 Kass.* A.C.Holm, Kolding, 92. - Pm. Johansen, Svinninge, 99. - Ktr. frk. R.E.Mortensen, Kh.rtf., 00. - Ktr. B. S. Hein, Horsens, 24.

Onsdag 16 Ktr.* Guldmann, Odense T., 95. - Oktr. E.K.Nielsen, jbpkt.1, 13. - Oktr. E.H.E.Schmidt, Kh.htg., 24. - Ktr. H.Christensen, Kh.rtf., 24.

Torsdag 17 Distrikting.* Gottlieb, 3.ingdistr., 92. - Pm.* Bøgsted, Maribo, 93. - Pm.* S.C.P.Nielsen, Vanløse, 97. - Ktr. Dyhr, Kh.N.V., 16. - Ktr. Jensby, Århus T., 23. - Ktr. M. Jacobsen, gdir., 29.

Fredag 18 Pm.* Damsted, Ringe, 87. - Otlgrm. Petersen, kablingtj., 04. - Pm. Ottosen, Aså, 15. - Oktr. Frederiksen, Kh.V., 16. - Ktr. P.A. Petersen, Kh.S., 20.

Lørdag 19 Jernbanepm. L.Jensen, jbpkt.1., 97.

Søndag 20 Post- og tlgkass.* Geddey, Kh.R., 78.

1) Omfattende personalet i 18.-30. lønningssklasse samt postmestre og postforvaltere i 15. lønningssklasse.

*) En stjerne efter stillingen betegner vedkommende som »forhenværende» eller »pensioneret».

- Mandag 21** Ktr.* frk. Landt, hgt., 88. - Ktr.* fru Frandsen, gdir., 96. - Kass. Matthiesen, Kh.K., 11. - Okstr. Thygesen, 3. indistr., 12. - Pm. Bastholm, Marstal, 27.
- Tirsdag 22** Pm.* Hergaard, Rønde, 96. - Pm. E.A.Jørgensen, Kh. 15, 02. - Pm. S. Hansen, Saksøbing, 14. - Ktr. E. A. Jensen, gdir., 30.
- Onsdag 23** Gdir. Gunnar Pedersen, 05. - Pfv. Pedersen, Vejle 1, 10. - Ktr. Mogensen, Århus, 18. - Ktr. Hundtofte, Århus, 23.
- Torsdag 24** Pm.* Wejling, Helsing, 88. - Ktr.* Reehoff-Petersen, Kh.R., 93. - Tigrbest. A.I.Pedersen, Kh.hgt., 02.
- Fredag 25** Ktr.* Gyemose, Kh.rtf., 83. - Overtelgrafinsp.* Abrahamsen, 89. - Pm.* Frederiksen, Næstved, 91. - Ktr.* frk. G.M.Hansen, Kh.rtf., 92. - Pm.* Panter, Kh.SV., 97. - Ktr. Svenstrup, Kh.K., 18.
- Lørdag 26** Sdl.* J. A. Nielsen, ÅrhusT., 94. - Pm. Grauslund, Skanderborg, 04. - Pm. Delfs-Jensen, Værløse, 14. - Pm. Andersen, Hammel, 18. - Oktr. Eisnæs, Nykøbing Fl., 19.

- Søndag 27** Pfv.* frk. Gadeberg, Horsens 1, 92. - Ktr.* fru Bay, Tønder, 97. - Pfv. Steffensen, Esbjerg 1, 99. - Pm. Sørensen, Langå, 12. - Oktr. E.W.Frederiksen, Kolding, 23.
- Mandag 28** Pm. Jensen, Brædrup, 99. - Tigrbest. Steensen, Odense, 02. - Ktr. Andersen, Ly.radio, 02. - Ktr. fru Frostholt, avispkt., 12. - Pm. Thode, Nørresundby, 15. - Ktr. Kjærbye, Glostrup, 29.2.24.

MARTS

- Tirsdag 1** Pm.* Jørgensen, Åbenrå, 86. - Pm.* Skotte Hansen, avispkt., 88. - Pm.* Lauridsen, Jelling, 92. - Pm. Larsen, Jyderup, 11. - Ktr. Kristensen, Kastrup, 13.
- Onsdag 2** Pm.* Iversen, Sommersted, 94. - Ktr.* S.O.Larsen, Lyra., 96. - Pm. fru Jakobsen, Kh.31, 01. - Tigrling. R. Petersen, radioingtj., 11. - Ktr. L. G. Nielsen, Kh. V., 26. - Ktr. H. Nielsen, Kh.rtf., 29.
- Torsdag 3** Ktr.* A.V.A.Larsen, Kh.hgt., 93. - Pm. Olesen, Horsens, 99. - Ktr. frk. Bjerg, Kh. hgt., 02. - Pm. Mosgaard Madsen, Gentofte, 04. - Pm. Rhein Hansen, Bagsværd, 14.
- Fredag 4** Pm. Hessner, Hadsund, 11. - Ktr. Toft, Måde, 31.
- Lørdag 5** Tigrbest. Steen Madsen, Skagang radio, 96. - Pm. S.A.J.D.Pedersen, Vordingborg, 03. - Ktr. fru Bjørke, Kh. hgt., 99. - Pfv. H. Jensen, Hjallesø, 24. - Ktr. G.V.S. Pedersen, Århus, 28. - Ktr. R. R. Pedersen, kabelingtj., 29.

- Søndag 6** Pm.* Pilgaard, Års, 90. - Pm. Dupont, Ullerslev, 04. - P. & T.kass. Roslev, Skive, 20. - Ktr. R. H. Thomasen, Kh.rtf., 28.
- Mandag 7** Pm.* Kruse, Chlund, 95. - Ktr. Breum, Holte, 20.
- Tirsdag 8** Pm.* A.J.Hansen, Kh.23, 91. - Oktr. Falck Thjellesen, radioingtj., 00.
- Onsdag 9** Pm.* Jørgensen, Knebel, 83.
- Torsdag 10** Ktr.* P. C. Nielsen, omk., 85. - Værkm. Andersen-Krusell, radioingtj., 16. - Oktr. Kofoed, Herning, 23.
- Fredag 11** Pm. O.H.Nielsen, Kh.19., 98. - Okstr. Svendsen, 1. indistr., 12. - Pm. Wedfall, Græsted, 20. - Ktr. Brigsted, Ringkøbing, 24.
- Lørdag 12** Ktr. Gustav Nielsen, Kh.hgt., 00. - St.lleder Kølvræ, ÅrhusT., 13. - Pm. Hesselberg, Gilleleje, 22.

- Søndag 13** Pm. Kjær-Pedersen, Hellerup, 03. - Pfv. Christoffersen, Ålborg 5, 30.
- Mandag 14** Ktr.* W.K.Larsen, Kh.K., 91.
- Tirsdag 15** Pm.* Sørensen, Lufth., 90. - Ktr.* Tillge, Kh. K., 92. - Ktr. P.Christiansen, Esbjerg, 25. - Ktr. N.K.Sørensen, gdir., 30.
- Onsdag 16** Pm. A. H. Jensen, Fåborg, 99. - Pm. J. H. Andersen, Helsing, 13. - Dir. C.V.T. Struve, girokt., 14. - Pm. Poder, Nysted, 22. - Ktr. J.H.Pedersen, jbpkt. 2, 24. - Ktr. H. W. Hansen, ÅrhusT., 25.
- Torsdag 17** Pm.* R.Jacobsen, Haslev, 92. - Insp. Danklefsen, girokt., 14. - Pm. Dyhr, Farum, 16. - Oktr. Jensen, P. & T.s værkst., 24. - Ktr. B. Poulsen, Nyk. Fl., 30.
- Fredag 18** Ktr.* Børrild, Kh.hgt., 95. - Pm. Maack, Kh.13, 03. - Oktr. Nielsen, Ly. radio, 14.

- Lørdag 19** Postforv. frk. Moestrup, Randers 2, 00. - Postforv. frk. Hald, Århus 4, 02. - Tigrl.best. Jepsen, Blåvand radio, 14. - Oktr. P.E.Hansen, Kh.R., 22. - Ing. K.K.S. Andersen, 3. indistr., 24.

- Søndag 20** Pm.* Frost, Nykøbing Fl., 89. - Ktr.* frk. A.Hansen, Kh.rtf., 97. - Ktr. frk. A.H.Nielsen, Kh.hgt., 00. - Tigrlinsp. C. B. Nielsen, gdir., 16. - Tigrlm. Nerløe, 1. indistr., 17.

- Mandag 21** Ktr.* J.S.Christensen, Ålborg, 89. - Pm.* Christensen, Holte, 97. - Pm.* Wandschneider, Grenå, 98. - Ing. Sonne, 1. indistr., 03. - Pm. Aarup, Kh.50, 12. - Ktr. Havndrup, Odense, 21. - Ktr. Bremer, Kh.rtf., 30. - Ktr. K.L.Petersen, Kh.rtf., 31.

- Tirsdag 22** Ktr. Jensen, Virum, 16. - Ktr. Hjulmand, Kh.rtf., 28. - Ktr. Ikast, gdir., 28.

- Onsdag 23** Pm.* Birch, Slangerup, 87. - Pm. Lund, Fr.havn, 14.
- Torsdag 24** Pm.* Willemann, Virum, 89. - Ktr.* fru U.M.A. Jacobsen, Kh.hgt., 93. - Driiftsb. Mikkelsen, post-automobilerne, 01.

- Fredag 25** Afd.ing. I.H.Larsen, gdir., 19. - Ktr. Binder, girokt., 25. - Pfv. V. Hansen, Fruens Bøge, 26.

- Lørdag 26** Pm.* Grothe, Ry, 95. - Ing. Klåning, 2. indistr., 97. - Otlgrm. Brønnum, Reersø, 16. - Pfv. Johansen, Århus V., 27.

- Søndag 27** Tigrlbest.* R.O.Nielsen, Odense, 91. - Pm. Vardil, Ballerup, 03. - Tigrlbest. Morsby, Lyngby radio, 18.

- Mandag 28** Overpostinsp.* Vigerslev, 95. - Pm. Høgsbro, Kh.40, 05

- Tirsdag 29** Pm.* Marker, Rødding, 96. - Lab.ing. Rafn, 07. - Pfv. Krüger-Rasmussen, Århus N, 13. - Ktr. Zifeldt, pakkepkt. 25.

- Onsdag 30** Pm.* Frøssing, Kastrup, 86. - Ktr. Steenberg, Kh.hgt., 29. - Ktr. B. Højer, gdir., 34.

- Torsdag 31** Pm. Møller, Frøcia, 08. - Ktr. Brock, Kh.rtf., 25. - Ktr. Krogh-Madsen, oprn.skt., 26.

APRIL

- Fredag 1** Pm.* Nikolajsen, Ålborg, 84. - Kontorchef* Lomholdt, 91. - Ktr.* H.Jørgensen, Kh.hgt., 95. - Pm. Nikolajsen, Roslev, 16. - Pfv. O. P. Larsen, Odense 4, 25.

- Lørdag 2** Pm. Horn, Kh.Ø., 18.

- Søndag 3** Ktr. I.S.Nielsen, 1. overpostinsp., 30.

- Mandag 4** Postforv.* Andersen, Odense 3, 84. - Post- og tigrlkass. P.O.P.Andersen, Frøcia, 02. - Oktr. E.Hansen, radioingtj., 20. - Postforv. Schrøder, Brabrand, 21. - Ktr. Hesselholt, Blåvand, 27. - Ktr. H. Bang, KoldingT., 29.

- Tirsdag 5** Pm.* Teilmann, Kh.21, 76. - Pm. Due, Jelling, 20. - Ktr. A. G. Nielsen, Thorshavn, 32. - Ktr. M. T. Hansen, gdir., 33.

- Onsdag 6** P. & T.kass.* P.T.Hansen, Ålborg, 84. - Ktr.* S.M.Bach, toldpkt., 88. - Pm.* frk. Schelbeck, Kh.22, 85. - Ktr.* Giermandsen, Kh.hgt., 98. - Pm. Kristoffersen, Løgumkloster, 00. - Postforv. fru Palnæs, Risskov, 05. - Ktr. C.L. Eriksen, girokt., 25. - Ktr. A. Larsen, gdir., 29. - Ktr. Frank, gdir., 30.

- Torsdag 7** P. & T.kass.* Lennov, Ålborg, 96. - Pm. A.P.Andersen, Kh.N., 98. - Pm. N.E.Nielsen, Valby, 99. - Pm. Tang-Pedersen, Tranebjerg Samsø, 00. - Postforv. C.J.Jensen, Odense 2, 02.

- Fredag 8** Ktr.* Poppe, Kh.R., 90. Pm. Løhde, Vamdrup, 04. - Pm. C.Andersen, Tølløse, 11. - Radiom. E.S.Pedersen, Gladsaxe, 17. - Oktr. O.Sørensen, Kh.hgt., 23. - Ktr. Hausér, Randers, 25.

- Lørdag 9** Stationsleder* Ammentorp, Esbjerg, 91. - Ktr.* fru H. Madsen, Kh.R., 97. - Pm. Bryderup, Bogen, 16. - Oktr. S.A.Larsen, Kh.omk., 18. - Bogh. J.P.Christensen, girokt., 24.

- Søndag 10** Kontorchef J.M.S.Andersen, 97. - Pm. Gundelund, Juelsminde, 00. - Pm. frk. Saaby, Kh. 9, 05. - Pm. Vintersborg, Kh.omk., 17. - Ktr. P.K.S.Mortensen, Kh. K., 19. - Pm. H.J.Nielsen, Præstø, 21.

- Mandag 11** Pm.* Nielsen, Valby, 87. - Tigrlm. P.V.Sørensen, radioingtj., 18. - Bogh. S.P.H.Hansen, girokt., 19. - Pm. Gyldenhor, Brørup, 22.

Tirsdag 12	Pm. Steensborg, Kh.27, 97. - Ktr. fru Findsen, Odense T., 02. - P.&T.kass. Eriksen, Sønderborg, 21.
Onsdag 13	Ktr. Kjølter, gdir., 31.
Torsdag 14	Ktr. S. A. Hansen, Kh. NV., 26. - Ktr. Villumsen, gdir., 27. - Ktr. P.K.Lund, 3. overpostinsp., 33.
Fredag 15	Pm.* Willemann, pakkepostk., 84. - Postforv.* frk. Christensen, Ålborg 4, 95. - Pm.* V.J.Christensen, Kh. 25, 96. - Pm. E.C.Larsen, Klampenborg, 02. - Radiom. A.S.Hansen, 2.ingdistr., 28.
Lørdag 16	Tlgrbest.* Schmidt, Århus, 92. - Ktr. Strauss, Ly. radio, 26.
<hr/>	
Søndag 17	Pm.* Baisner, Hadsten, 94. - Materialforv. Lyager, 01. - Pm. Dahl, Kolding, 04. - Ktr. Thomassen, Kh. NV., 24.
Mandag 18	Postforv.* Graversen, Århus 1, 93. - Ktr.* H.K.Rasmussen, Kh.htg., 94. - Postforv. Pettersen, Horsens 2, 98. - Maskinn. Heintze, Fanø, 00. - Oktr. Høeg, Ly.radio, 03. - Pm. G. H. Pedersen, Christiansfeld, 05.
Tirsdag 19	Pm. Clemmensen, Arden, 03. - Pm. E.K.Andersen, Kalundborg, 14.
Onsdag 20	Pm.* Johansen, Løgstor, 92. - Ktr. Høeg, Kh.htg., 97.
Torsdag 21	Otlgrm. C.Jensen, 2.ingdistr., 01. - Ktr. Rønn, Kh. htg. 02. - Afdelingsing. H.E.Madsen, gdir., 15. - Oktr. C.Petersen, radioingtj., 17. - Ktr. P.V.Nielsen, Frcia, 22. - Ktr. J. E. Thuesen, Hobro, 25.
Fredag 22	Pm.* S.S.Nielsen, Aså, 92. - Pm.* Klausen, Hjallerup, 97. - Kt.chef E. Villumsen, 19. - Ing. H.Pedersen, 3. ingdistr., 20. - Ktr. K.A.Pedersen, Odense, 23. - Ktr. C. Pedersen, Herning, 25. - Ing. Frausing, kabelingtj., 33.
Lørdag 23	Pm.* Nielsen, Årup, 84. - Pm. Bundgaard, Dr.lund, 25. - Ktr. H.S.Pedersen, Ålborg, 26.
<hr/>	
Søndag 24	Pm.* Michelsen, Korsør, 94. - Pm.* Stevn, Kh.40, 96. - Pm. J.C.Christensen, Tåstrup, 03. - Pm. Jepsen, Kh.42, 04. - Pm. Jensen, Allinge, 14. - Pm. Bruun, Tarm, 24. - Ktr. B.S.Madsen, Skanderborg, 28.
Mandag 25	Pm.* Dahl, Kh.4, 82. - Tlgring.* Vej, 3.ingdistr., 92.
Tirsdag 26	Pm.* Mikkelsen, Saksøbing, 85. - Overing. K.L.Larsen, 09. - Pm. Jespersen, Ørsted, 12. - Postforv. Foldager, Odense V., 20. - Kstr. J.A.Pedersen, 3.ingdistr., 27.
Onsdag 27	Afd.ing. Thaarslund, 1.ingdistr., 07. - Inventarforv. Skaaning, opm.s kt., 15. - Ktr. Ladegaard, Hillerød, 29.
Torsdag 28	Pm. Hansen, Gram, 13. - Oktr. Husum, toldpkt, 19. - Pfv. Fredborg, Ålborg 6, 25. - Ktr. Kiel, Thisted, 28.
Fredag 29	Pm.* Juhlert, Lohals, 98. - Kontorchef Eriksen, 13. - Pm. E. Hansen, Nyk.Sj., 14. - Oktr. H. Mathiesen, Kh.Ø., 15. - Pm. Mortensen, Kh. NV., 16. - Okstr. Schierbeck, 1. ingdistr., 16. - Oktr. E. J. Pedersen, Roskilde, 19. - Ktr. E. C. G. Hansen, Kh.F., 20. - Ktr. A. P. Rasmussen, Stege, 25.
Lørdag 30	Ktr. P.A.Jørgensen, Kh. K., 22. - Tlgrm. Sørensen, 2.ingdistr., 23.

MAJ

Søndag 1	Pfv. frk. Trærup, Randers 1, 27. - Ktr. G. Kaspersen, gdir., 29.
Mandag 2	Pm.* Gjørting, Kh.18, 88. - Pm.* Rasmussen, Karby, 91. - P.&T.kass.* Holk, Viborg, 94. - Afdelingschef H. Laursen, 11. - Ktr. Karlsson, Bagsværd, 17. - Kstr. O. H. Nielsen, 3.ingdistr., 23. - Ktr. H. H. Mogensen, Kh.V., 25.
Tirsdag 3	Pm.* Garboe, Svinninge, 91. - Pm.* Pedersen, Ballerup, 91. - Ktr.* H.M.Christensen, Ly.radio, 95. - Ktr. E. Hansen, kønne, 21. - Ktr. K.A.Andersen, Kh.Ø., 24. - Ktr. Knudsen, 1. overpostinsp., 31.
Onsdag 4	Ktr. V.Velløv, Kh.htg., 03.
Torsdag 5	Ktr. Sønderbek, Holstebro, 18. - Pm. K.M.Christiansen, Vrå, 21.
Fredag 6	Pm. Hangel, Mdfart, 98. - Pm. Dalgaard, Vojens, 13. - Ktr. L.V.Rømer, Esbjerg, 28. - Ktr. Thielsen, Åbenrå, 31.

Lørdag 7	Pm.* de Fine Olivarius, Ebeltoft, 91. - Tlgrbest. Lindgreen, Ålborg, 04. - Pfv. Ryge, Odense 5, 12. - Pm. Møller, oplysningskt., 14. - Oktr. H.M.R.Sørensen, pakkepkt., 19. - Ktr. Bransmark, Kh.K., 23. - Ktr. K.T.Mortensen, gdir., 24. - Pfv. Leimand, Næsby, 29. - Ktr. E.R.Jensen, girokt., 30.
Søndag 8	Ktr. H.S.Laursen, Odense, 13. - Kabelskibsfører K.E. Nielsen, Korsør, 16. - Ktr. H.C.Jensen, Holstebro, 27.
Mandag 9	Tlgrbest.* Poulsen, Ly.radio, 90. - Oktr.* frk. Munch, gdir., 92.
Tirsdag 10	Ktr. frk. J.A.Dam, girokt., 99. - Pm. H. Demant, Holte, 09.
Onsdag 11	Pm.* Hvidtfeldt, Kh.42, 90. - Ktr. frk. I.Bruun, Kh.rtf., 01. - Ktr. Skovgaard, matdep., 04. - Oktr. Garbak, avispkt., 15. - Pm. fru Dahlin, Havndal, 19. - Ktr. H.B. Sørensen, Kh.htg., 28.
Torsdag 12	Pfv. Gaarslev, Odense 1, 99.
Fredag 13	Pm.* Brøndsted, Kh.7, 81. - Pm.* Christensen, Lunderskov, 93. - Pm. Neubauer, Thisted, 98. - Pfv. Hermandsen, Højbjerg, 03.
Lørdag 14	Ktr.* Albrektsen, Kh.S., 92. - Pm.* Rasmussen, Gilleleje, 97. - Ktr. frk. A.O. Ibsen, ÅrhusT., 01. - Ktr. Gøbel, Viborg, 24. - Ktr. Just, Odense, 25.
<hr/>	
Søndag 15	Pm.* Lauritsen, Fr.sund, 84. - Pfv. frk. G.Michelsen, Århus avisposteksp., 00. - Ekspsekr. A.H.C.Christensen, 02. - Pm. C. Jensen, Rodekro, 19. - Pm. O.A.Andersen, Herlufmagle, 20.
Mandag 16	Pm.* Luc, Kh.39, 85. - Skibsmaskinn. Schou, kabelingtj., 08. - Pm. Helmig, Glamsbjerg, 17. - Ktr. Jespersen, Ballerup, 22.
Tirsdag 17	Pm.* Fock, Skive, 89. - Pm.* Mortensen, Herlufmagle, 91. - Pm.* Garvold, Kh.26, 93. - P.&T.kass. J.Nielsen, Esbjerg, 01. - Pm. Krogh, Stubbekøbing, 03. - Pm. Olfuson, Fr.sund, 08. - Ktr. Aage Nielsen, Kh.K., 20. - Ktr. J. Christensen, Kh., 28.
Onsdag 18	Pm. Frostholt, Kh. 7,03. - Best. S.C.Nielsen, Kh.rtf., 21. - Ktr. E. Poulsen, jbpkt. 1, 23.
Torsdag 19	Tlgrbest. Linder, Kh.R., 00.
Fredag 20	Pm. Westphal, Århus, 08. - Pm. Strange Andersen, Rungsted Kyst, 10. - Oktr. Vasby, gdir., 15.
Lørdag 21	Tlgrm.* Schenheyder, 78. - Pm.* Rosenberg, Odder, 79. - Ktr.* Tønnesen, rtf., 90. - Best.* Grand, Hersted, 92. - Pm. Lyngholm, Hals, 99. - Ekspsekr. Carstensen, 14. - Radiom. Høegh, radioingtj., 30.
<hr/>	
Søndag 22	Pm.* Christensen, Odense, 85. - Pm.* Eibye, Årup, 93. - Tlgrbest.* Stuhr, Blivand, 94. - Kstr.* Reese, 2.ingdistr., 94. - Pm. Gjerløv-Christensen, Kh.2, 02. - Afd.ing. Bramslev, radioingtj., 04. - Oktr. Christofersen, kabelingtj., 22.
Mandag 23	Ing. Jespersen, 1.ingdistr., 10.
Tirsdag 24	Pm.* Bylow Jensen, F., 94. - Oktr. K. G. N. Hansen, gdir., 03. - Ktr. Gregersen, Haderslev, 20. - Pm. Nielsen, Sindal, 20. - Ktr. S. A. Hansen, Odense, 27.
Onsdag 25	Pm.* Madsen, Ikast, 91. - Kass. Hansen, Ålborg, 13. - Ktr. A.F.Hansen, Århus, 16.
Torsdag 26	Ktr.* Ahrens, Kh.htg., 75. - Ktr.* E.T.Hansen, Kh.htg., 90. - Ktr.* frk. A.Winther, gdir., 96. - Ktr. Stensig, gdir., 13. - Ktr. A. J. Andersen, jbpkt. 2, 27.
Fredag 27	Pm.* Christensen, Kh.30, 85. - Pm.* Jacobsen, Kh.7, 91. - Pm. Andersen, Kh.28, 98. - Maskinn.* Kjør, Fanø, 99. - Tlgrbest. Christiansen, Århus, 00. - Ktr. K. V. Rasmussen, Kh. htg., 01. - Ing. P. O. Knudsen, radioingtj., 19. Ktr. H. S. Pedersen, Nykøbing M., 19. - Oktr. Dalgaard, gdir., 20. - Ktr. Ruby, Vanløse, 20.
Lørdag 28	Pm.* Thule, Hillerød, 93. - Ktr.* Terkelsen, Kh.htg., 93. - Best.* Bøcher Larsen, Kh.rtf., 96. - Ktr. Bøtter-Jensen, radioingtj., 03. - Pm. N.A.L.Christensen, Hørsholm, 14. - Oktr. K.M.Nielsen, jbpkt. 2, 26.
<hr/>	
Søndag 29	Postforv.* Rasmussen, Bolbro, 92. - Ktr. Schack, Kh. omk., 02.
Mandag 30	Pm.* Madsen, toldpkt., 85. - Pm.* Hansen, Kh.1, 91. - Pm., frk. Nielsen, Kh.18, 02. - Ktr. Nørgaard, Næstved, 17. - Ktr. E.R.Rasmussen, Horsens, 19.
Tirsdag 31	Pm. Zachariassen, Gørlev Sj., 20.

Onsdag	1	Pm.* A.Jensen, Kh.28, 86. - Ktr. Delcuran, ÅrhusT. 96. - Tilgrm. S.A.Olsen, 2.ingdistr., 19. - Ktr. P.A. Hansen, Kh.omk., 25. - Ktr. S. E. Jensen, radioingjt., 28.
Torsdag	2	Pm.* Nielsen-Rye, Nordborg, 83. - Pm.* Nielsen, Hadsund, 93. - Pm. M. Jensen, Skive, 05. - Tilgrm. Buchardt, 1.ingdistr., 06. - Ktr. K.E.Jensen, Kh.omk. 28.
Fredag	3	Pm.* Paludan-Müller, Nykøbing Sj., 84. - Oktr. Eigil Rasmussen, Sønderborg, 21. - Pm. Krøger, Kolby Kås, 22. - Ktr. A. Andersen, kabelingjt., 29.
Lørdag	4	P.&T.kass.* Thorsted, Århus, 82. - Overpostinsp.* Petri Jensen, 2.distr., 88. - Pm. A.L.Christiansen, Kh. 32, 02. - Pm. frk. Carstensen, Kh. 30, 09. - Postinsp. P.E.L.Søndergaard, opm., 19.
Søndag	5	Tilgring.* Broby, 3.ingdistr., 90. - Ktr. frk. E. M. Nielsen, Frhavn, 19. - Ktr. H.K.S.Nielsen, Chlund, 25. - Ktr. K.Søderquist, P. & T.s værkst., 30.
Mandag	6	Kontorchef* Joh. Jensen, 93. - Ktr. H. N. Jepsen, Odense, 25. - Ktr. E. Knudsen, Kh.rtf., 26.
Tirsdag	7	Postforv.* Lunøe, Højbjerg, 95. - Ktr. L.B.L.Christiansen, ÅlborgT., 13. - Ing. H.J.S.Jensen, 3.ingdistr., 28.
Onsdag	8	Pfv. Hagner, Silkeborg, 12. - Afd.chef D. B. Olsen, 15. - Pm. Jæger, Padborg, 16.
Torsdag	9	Pm. frk. Buxbom, Kh.26, 04.
Fredag	10	Ktr. K. A. M. Nielsen, Kh.omk., 98. - Ing. Adersen, 2.ingdistr., 22.
Lørdag	11	Oktr. Therkelsen, kabelingjt., 18.
Søndag	12	Pm.* Porner, Kh.13, 93.
Mandag	13	Ktr. H. Sørensen, Helsingør, 27. - Ktr. H. G. D. Hansen, gdir., 30.
Tirsdag	14	Otlgrm. A.P.D.Andersen, 1.ingdistr., 06. - Ktr. Allert, Hellerup, 11. - Bogh.chef Frederiksen, girokt., 17. - Oktr. H.J.Nielsen, 1.ingdistr., 24. - Ktr. T.K.B.Petersen, Kh.rtf., 29. - Ktr. J.C.Jensen, tellab., 31.
Onsdag	15	Pm.* Lütchen-Lehn, Gilleleje, 85. - Ing. Zeuner, 2.ingdistr., 14.
Torsdag	16	Pm.* Smith, Klampenborg, 87. - Pm.* R.Møller, Hørs-holm, 96. - Blanketforv. Rasmussen, gdir., 20. - St-leder K.O.Pedersen, Haderslev, 20. - Ktr. B.Karlsen, Kh.rtf., 29.
Fredag	17	Tilgring. Veirø, kabelingjt., 15. - Pm. Christiansen, Haslev, 15. - Pm. P.W.Jensen, Skørping, 18. - Oktr. H.E.Rasmussen, Kh. N., 18. - Ktr. V.G.Jensen, Slagelse, 27.
Lørdag	18	Ktr.* fru Gredsted, gdir., 85. - Pm.* Olsen, Sorø, 87. - Pm. Ejmar, Ribe, 98. - Pm. Schulz, Kh.8, 04. - Tilgr.-best. A.H.Jacobsen, Kolding, 15. - Ktr. V.T.G.Jensen, Århus, 21.
Søndag	19	Ktr. A. Nielsen, gdir., 32.
Mandag	20	Otlgrm. Led, 1.ingdistr., 11. - Pm. C. Andersen, Augustenborg, 14.
Tirsdag	21	Oktr.* Alkjær, girokt., 91. - Oktr. Ulriksen, Valby, 14. Ktr. J. Madsen, Kh.omk., 26.
Onsdag	22	Pm.* Egsgaard, Langå, 89. - Postforv.* Eeg, Frøcia 1, 90. - Pm. Aue, Viborg, 16. - Pm. Poulsen, Sommerst., 25.
Torsdag	23	Pm. Bisgaard, Kh. 5, 03. - Pm. O. Hansen, Kh. 25, 15. - Ktr. Villebro, radioingjt. 29.
Fredag	24	P.&T.kass.* Grandjean-Rasmussen, gdir., 96. - Ktr. E. B. Hansen, Slagelse, 27.
Lørdag	25	Pm.* Fensborg, Brørup, 98. - Pm. Karlsen, Chlund, 13.
Søndag	26	Ktr. M.N.Jensen, Kh. rtf., 01. - Pm. Dupont, Slagelse, 04.
Mandag	27	Ktr. fru Jessen, gdir., 99. - Pm. H.Nielsen, Tinglev, 00. - Pm. Jespersen, Roskilde, 13. - Pm. Jessen, Haderslev, 16.
Tirsdag	28	Ktr. V. T. Sørensen, Gentofte, 21.
Onsdag	29	Pm.* Thonboe, Kh.omk., 92. - Pm. frk. Eriksen, Årup, 02. - Pm. Lykken, Vedbæk, 06. - Postinsp. Fuglsang, gdir., 26.
Torsdag	30	P.&T.kass. Lundbo, Vejle, 03.

JULI

Fredag	1	Pm.* Knudsen, Neksø, 83. - Pm.* Jersing, Otterup, 85. - Pm.* Kjeldmand, Kh.11, 93. - Pm. H.V.N.Hansen, Grenå, 17. - Ing. Gregersen, Skamlebæk, 21. - Oktr. T.Jensen, Randers, 26.
---------------	---	---

Lørdag	2	Maskinm.* A.E.Sørensen, Fanø-Esbjerg færgeri, 93. - Ktr.* Fjeld, Kh.htg., 94. - Pm. Kristiansen, Hvidovre, 98. - Pm. Mathiasen, Kh.36, 99. - Ktr. Bøving, Kh.htg., 00. - Ktr. Bolving, Roskilde, 27.
---------------	---	--

Søndag	3	Ktr. Rømer, Kh.omk., 21. - Oktr. A.V.Hansen, gdir., 24.
Mandag	4	Ktr.* Holte, avispkt., 88. - Pm. Petersen, Rudkøbing, 97. - Pm.* Christensen, Kh.14, 97. - Ktr. Klønøe, Kh. htg., 00. - Pm. frk. Madsen, Kh.37, 02. - Ktr. Oechsler, Brønshøj, 26.

Tirsdag	5	Pm.* Grønbek, Tranebjerg Samsø, 75. - Pm.* Dylmer, Bramminge, 86. - Pm. Jansen, Kh.F., 15. - Ing. B. T. Poulsen, kabelingjt., 16. - Tilgrm. Wolff, 2.ingdistr., 17. - Postforv. Larsen, Ålborg 2, 23. - Ktr. Pihl, toldpkt., 26.
----------------	---	--

Onsdag	6	Ktr. Enevoldsen, ÅrhusT., 26. - Ktr. frk. G. E. Jensen, Kh. V., 26.
---------------	---	---

Torsdag	7	Ktr.* fru Simonsen, Randers, 94. - Ktr. Kæmpegaard, Kh.htg., 03. - Pm. Birkelund, Skælskør, 04. - Pm. A.P.C.Jørgensen, Glostrup, 12. - Ktr. H.M.Sørensen, Ringsted, 21.
----------------	---	---

Lørdag	9	Ktr.* H.P.D.A.Hansen, Charl., 95. - Ktr.* Rørsø, Kh. omk., 95. - Pm. Jørgensen, Lundby, 04. - Pm. Knudsen, Rønne, 04. - Ing. H. Andersen, 3.ingdistr., 22. - Ktr. N. E. Christensen, ÅlborgT., 23.
---------------	---	--

Søndag	10	Pm. Pedersen, Fuglebjerg, 11. - Oktr. Albrektsen, Kh.htg., 18. - Ktr. Holtmann, Svendborg, 26.
---------------	----	--

Mandag	11	Pm. Jepsen, Løkken, 00. - Værkm. Gorm, 1.ingdistr., 17.
---------------	----	---

Tirsdag	12	Pm. Bodholdt, Nørre-Åby, 97.
----------------	----	------------------------------

Torsdag	14	Jernbanepm.* Slivsgaard, jbpkt.1, 84. - Pm. Schjødt, Kh.16, 96.
----------------	----	---

Fredag	15	Distring.* Petersen, 1.ingdistr., 86. - Ktr. Skinnerup, Ålborg, 27.
---------------	----	---

Lørdag	16	Ing. E.C.K.Jacobsen, radioingjt., 18. - Insp. M.Møller, girokt., 18. - Ktr. F.H.Christensen, otinsp., 24.
---------------	----	---

Søndag	17	Pm.* Kolding, Nibe, 87. - P.&T.kass.* Carl, Esbjerg, 91. - Pm.* Rokkjær, Lemvig, 92. - Pm. Poulsen, Ringe, 12. - Pm. Garmer, Ølгод, 17.
---------------	----	---

Mandag	18	Ktr. J.A.Andersen, Kh.htg., 05. - Ktr. E.C.Petersen, Kh.rtf., 24. - Ktr. J. Kruse, Ålborg, 26. - Ktr. K.Petersen, opm.s kt., 30.
---------------	----	--

Tirsdag	19	Pm.* Lyng, Skanderborg, 79. - Postforv.* Christensen, Åbyhøi, 91. - Maskinm.* Rasmussen, Skamlebæk radio 92. - Ing. E.E.Jensen, 2.ingdistr., 20.
----------------	----	--

Onsdag	20	Stationsleder* M.C.Hansen, OdenseT., 91. - Pm.* C. Andreasen, Kh.29, 95. - Pm. Lykke Pedersen, Randers, 97. - Pm. Blanfordt, Silkeborg, 15. - Stationsleder Frølund, Åbenrå, 15. - Ktr. Truelsen, Kh.omk., 23.
---------------	----	--

Torsdag	21	Pm.* Jørgensen, Kh.12, 88. - Oktr. L.C.Thomsen, Kh. omk., 15. - Ktr. H. P. Nørgaard, ÅrhusT., 24.
----------------	----	---

Fredag	22	Pm.* Christiansen, Roslev, 87. - Pm.* Hedegaard, Odder, 98. - Ktr. J.O.Olufsen, Kh., 30.
---------------	----	--

Lørdag	23	Pm.* Klim, Kh.2, 89. - Ktr.* Honoré-Larsen, Kh.htg., 94.
---------------	----	--

Søndag	24	P.&T.kass.* Selmer, Haderslev, 87. - Pm.* Berggreen, Skjern, 92.
---------------	----	--

Mandag	25	Pm.* Møsting, Brønshøj, 92. - Kass. Kunst, gdir., 03.
---------------	----	---

Tirsdag	26	Ktr.* Rafn, radioingjt., 97. - Pm. Sørensen, Brønderslev, 15. - Oktr. Knudstrup, Kh. F., 18.
----------------	----	--

Onsdag	27	Pm.* Nørby, Frhavn, 92. - Ktr., frk. Just, Kh.K., 11. - Kass. K.G.I.Larsen, Svendborg, 17. - Ktr. Grunnet, Ålborg, 24.
---------------	----	--

Torsdag	28	Postforv. J.O.Pedersen, Ålborg 1, 02. - Pm. Bjerregaard, Helsingør, 12. - Oktr. Groth, tgraftab., 18. - Ktr. Lorentzen, Holstebro, 25. - Ktr. B.Thorsted, Odense T., 32.
----------------	----	--

Lørdag	30	P.&T.kass. Aaen, Århus, 98. - P.&T.kass. H.A.Petersen, Kolding, 04. - Pm. Juhl, Tønder, 13. - St.leder K.K. Henriksen, Odense T., 16.
---------------	----	---

Søndag	31	Værkm. K.V.Birk, P.&T.s værkst., 96. - Ktr.* frk. E.K.O.Sørensen, Kh.rtf., 96. - Ktr. H.P.Hansen, Mid-delfart, 23.
---------------	----	--

Mandag 1 Pm.* Hasting, Kh.S., 77. - Ktr. H. C. Rasmussen, Odense, 04. - Ktr., B. C. Jensen, Birkeroed, 27. - Ktr., G. Møller, Roskilde, 30.

Tirsdag 2 Pm. H.E.Pedersen, Stege, 02. - Pm. H.E.Sørensen, Kh.14, 04. - Ktr. Hviid-Christensen, Kh.S., 18. - Ktr. C.F.Jensen, Kh.K., 21.

Onsdag 3 Pfv. Kjerbo, Odense 3, 08. - Ktr. V.Petersen, Esbjerg, 20. - Postinsp. Myrvig, gdir., 26.

Torsdag 4 Pm.* Frigaard, Akirkeby, 87. - Pm. Nielsen, Ringkob., 97. - Ktr. frk. Bomholt, Kh.V., 20.

Fredag 5 Ktr.* frk. Z.Franck, Randers, 90. - Okt. H.T.Knudsen, ÅrhusT., 99. - Pm. frk. Lütchen Lehn, Korsør, 00. Pm. Jensen, Skærbæk, 01. - Ktr. Kolle, Skive, 20. - Ktr. Stentoft, Herning, 22. - Ktr. Andersen, opm.s kt., 25. - Okt. Thorup, girokt., 25.

Lørdag 6 P.&T.kass. Nielsen, Næstved, 08. - Ktr. Adsbøl, jbpkt.1, 21.

Søndag 7 Ktr.* fru Graven, FrciaT., 88. - Pm.* Leleur, Herning, 92. - Pm.* frk. M. B. Olsen, Kh.32, 01. - Pm. E. Rasmussen, Ikast, 15. - Ktr. Henning Mortensen, Kh.Ø., 18. - Ktr. J. E. Jørgensen, Roskilde, 24.

Mandag 8 Pm.* Asby, Tinglev, 77. - Ekspsekr.* Marcussen, 91. - Okt. Bloch, Kh.rtf., 98. - Otlgrm. Vensild, 1.ingdistr., 99. - Ktr. Klensø, Odense, 01. - Ktr. N. K. Larsen, Ålborg, 01. - Pm. Lynge, Alleroed, 14. - P.&T.kass. Kjelgaard, Randers, 15. - Ktr. frk. E.Larsen, Kh.V., 17. Boghchef.* Mikkelsen, girokt., 89. - Bogh.* Elligsoe, girokt., 92. - Pm. Halvgaard, Borre, 03. - Postforv. Stigler, Århus 1, 11. - Ktr. Dalgaard, Hellerup, 16.

Tirsdag 9 Pm.* Jespersen, Nysted, 93. - Ktr. Kjærsgaard, gdir., 21. - Okt. P. B. Poulsen, kabelingtj., 23. - Okt. O. N. Nielsen, girokt., 24.

Torsdag 11 Pm. Jensen, Holstebro, 18. - Ktr. Nissen, oplkt., 22. - Ktr. O. Bækgaard, Kh. omk., 24.

Fredag 12 Pm.* Madsen, Marstal, 87. - Pm.* Mortensen, Hornbæk, 93.

Lørdag 13 Ktr.* Lütchen-Lehn, Kh.Ø., 87. - Pm. Flarup, Kh.44, 19. - Telegrafinsp. H. Pedersen, gdir., 21.

Søndag 14 Pm.* Sørensen, Kh.22, 94. - Afding. Lauritzen, 20.

Mandag 15 Pm. C.Jacobsen, Fr.værk, 97. - Distring. Dan Jørgensen, 2.ingdistr., 00. - Pm. C.C.Pedersen, Skagen, 02. - Ktr. Eskekilde, Slagelse, 13. - Ktr. Scherling, Kh. K., 26.

Tirsdag 16 Pm.* Larsen, Tranekar, 90. - Postforv. S.J.Sørensen, Viby J., 98. - Pm. H.W.Jensen, Vejle, 15.

Onsdag 17 Pm.* Nielsen, Vamdrup, 88. - Pm.* Stylsvig, Sindal, 91. - Pm. P. Jørgensen, Rødbj., 19. - Pm. P. W. Nielsen, Kh.41, 23. - Ktr. K. N. A. Jensen, Tønder, 30.

Torsdag 18 Stleder* P. R. Hansen, Svendborg, 91. - Bogh. frk. Kristjansen, girokt., 02. - Pm. E. A. Frederiksen, Albertslund, 14. - Ktr. M. H. Madsen, Esbjerg, 26. - Ktr. Præst, Åbenrå, 27.

Fredag 19 Postforv., frk. Christensen, Århus 3, 02. - Okt. Hvas, Kh.rtf., 03. - Pm. Blak, Grindsted, 14. - Ktr. K.M.Christensen, Haderslev, 23.

Lørdag 20 Pm.* Dohn, Thisted, 83. - Ktr. M.P.Jensen, Ålborg, 21. Okt. Carlsen, Frcia, 22. - Okt. Tømmecrup, gdir., 22. - Postinsp. P. Hansen, gdir., 28. - Ktr. H.Søderquist, Kh.K., 28.

Søndag 21 Ktr. Justesen, avispt., 00. - Pm. Nørgaard, Ry, 22.

Mandag 22 Ktr.* Herløv, Kh.T., 73.

Tirsdag 23 Pm.* Madsen, Lundby, 90. - P.&T.kass.* Petersen, Svendborg, 88. - Op.insp. Frcis, 1.distr., 99. - Bogh. E. V. Andersen, girokt., 03. - Pm. Ibsen, Kh.S., 09. - Ktr. Vorre, Århus, 28.

Onsdag 24 Ktr.* fru E.F.Jensen, Kh.htg., 85. - Pm. Udsen, Nordborg, 03. - Ekspsekr. A.V.Sørensen, 13.

Torsdag 25 Ktr.* Weiland, FrciaT., 93. - Dir.* Hjort, girokt., 94. - Pm. Mortensen, Vestervig, 96. - Pm. Palle, Kh.3, 98. - Opinsp. Møller, 4. distr., 02. - Værkm. S.N.S.Jensen, 3.ingdistr., 04. - Ktr. J.E.Christiansen, Nyk.Sj., 25.

Fredag 26 Pm.* Madsen, Kh.6, 88. - Ktr.* Poulsen, Kh.htg., 89. - Ktr.* Askfelt, opl.kt., 90. - Ktr.* Ibsen, Kh.htg., 91. - Pm. Høiby, Kh.10, 04. - Pm. Balmer, Kh.49, 12.

Lørdag 27 St.leder* Larsen, Haderslev, 86. - Ktr.* A.Nielsen, Kh.htg., 93. - Pm.* Gjaldbæk, Kh.30, 94. - St.leder* Büchler, ÅlborgT., 95. - Ktr. Keller, Kolding, 25.

Søndag 28 Pm.* de Renouard, Gentofte, 88. - Pm.* V.E.Hansen, Brønderslev, 92. - Ktr. Lenskjold, Kh.htg., 97. - Ktr. A.B.Jensen, Kh.htg., 03. - Pm. Krarup, Byrum, 20.

Mandag 29 Ktr. Kjeldsen, gdir., 27. - Tigrm. W.E.L.Madsen, kabelingtj., 26. - Ktr. H.L.Pedersen, ÅlborgT., 29

Tirsdag 30 Ktr.* fru v.Norde, Kh.R., 89. - Okt.* Rasmussen, Kh.htg., 93. - Pm.* Christensen, Kh.24, 93. - Pm.* Haastrup, Kh.12, 95.

Onsdag 31 Pm.* Rørsted, Viborg, 92. - Ktr. H. Mortensen, Gentofte, 16. - Pm. Nielsen, Otterup, 19. - Pm. N. J. S. Madsen, Hedehusene, 19.

SEPTEMBER

Torsdag 1 Pm.* Arvig, Glostrup, 85. - Ktr.* fru Torup, Kh.R., 89. - Ktr.* Toft, jbpkt.1, 90. - Pm.* Eye, Præstø, 92. - Ktr. H.Møller, Kolding T., 21.

Fredag 2 Pm. Gambøj, Bjerringbro, 98. - Pfv. Jacobsen, Kolding 1, 26.

Lørdag 3 Inventarforv.* Olesen, opm.s kt., 97. - Okt. Andrea- sen, Kh., 18. - Okt. Mortensen, Århus, 28

Søndag 4 Pm.* Knudsen, Rødby, 83. - Pm.* Hansen, Fredensborg, 83. - Pm.* Rasmussen, Vordingborg, 87. - Pm.* Ewart Jensen, Jyderup, 95. - Pm.* Schmidt, Roskilde, 97. - Pm. Frederiksen, Esbjerg, 14. - Pm. Skaar, Kh.38, 14.

Mandag 5 Pm.* Egense, Skanderborg, 92. - Ktr. Linde Christensen, Kh.htg., 02. - Ktr. frk. O'Duinn, Odense, 23.

Tirsdag 6 Pm.* Brandstrup Jensen, Græsted, 94. - Postforv.* frk. Refstrup, Århus 2, 96. - Pm. Christensen, Brandø, 04.

Onsdag 7 Ktr. K.O.Henriksen, Herlev, 12.

Torsdag 8 Pm. Lundtorp, Kh.6, 98. - P.&T.kass. A.F.Kristensen, Nykøbing Fl., 13. - Afding. B.Nielsen, gdir., 18.

Fredag 9 Pm.* Garmer, Ringsted, 90. - Ktr.* Bauditz, Odense, 91. - Ktr. Schultz, FrciaT., 96. - Pm. Rosbak, Års, 02. - Distring. Skovsted, 1.ingdistr., 03. - Ktr. H.Rasmussen, Hillerød, 26.

Lørdag 10 Pm.* Madsen, Hedehusene, 92. - Tlgrbest.* C.Sørensen, Frcia, 93. - Pm. Hasløv, Kh.17, 11. - Pm. Sørensen, Hirtshals, 14. - Tlgrm. Krøtel, 3.ingdistr., 24.

Søndag 11 Ktchef.* Løye, 90. - Ktr. C.P.Laursen, Kh.htg., 01. - Otlgrm. Antonsen, radioingtj., 15.

Mandag 12 Ktr. fru Laursen, Kh.htg., 01. - Ktr. A.J.A.Nielsen, gdir., 01. - Otlgrm. Blakstene, kabelingtj., 11. - Okt. E.S.A.Andersen, Kh.htg., 26.

Tirsdag 13 Pm.* Gesner, Byrum, 91. - Ktr. frk. Bargstene, Århus, 01. - Pm. Killendahl, Hasle, 03. - Ktr. Bornø, girokt., 10. - Pm. Eilertsen, Åbybro, 23. - Ktr. S. T. Svendsen, Nørresundby, 25.

Onsdag 14 Kass.* A.W.Jensen, Kh.V., 90. - Ktr. H. A. Nielsen, Kh.htg., 99. - Pm. Ottosen, Løgstør, 07. - Kontorchef A.E.Struve, 12. - Pm. F.R.Jørgensen, Tørring, 19.

Torsdag 15 Pm.* Ebbe, Frederiksbærk, 87. - Ktr. C.L.Jensen, toldpkt., 21.

Fredag 16 Pm.* Poulsen, Skibby, 87. - Pm.* Sestoft, Ringe, 97. - Pm. C.Madsen, Kh.SV., 10.

Lørdag 17 Pm.* Jensen, Hundested, 85. - Pm.* Kofod, Kh.5, 92. - Ktr. Stenstrom, Kolding, 22.

Søndag 18 Ktchef.* Eithz, 86. - Ktr.* fru Stokholm, Svendborg, 98. - Pm. Gormsen, Virum, 02. - Ktr. Røjle, Kh.htg., 02. - Mundforv. R.Nielsen, gdir., 04. - Ktr. Aalsø, Århus, 13. - Pm. Rasmussen, Ulfborg, 20. - Ktr. Svane, Kh.N., 23. - Radiom. J. P. Lauritsen, 2.ingdistr., 25. - Ktr. Beyer, 4. overpostinsp., 30.

- Tirsdag 20** Ktr.* frk. R.J.Rasmussen, Kh.htg., 86. - Ktr. frk. G.V. Bruun, Kh.rtf., 02. - Pm. Schwennesen, Nyborg, 02. - Ing. W.M.Jensen, kabelingtj., 14. - Ktr. Laursen, gdir., 30. - Ktr. Muurholm, Holbæk, 30. - Ktr. H. R. Nielsen, kabelingtj., 32.
- Onsdag 21** Pm.* Fuglsang, Varde, 96. - Oktr. Jepsen, tlgrlab., 01. - Ktr. Bursaa, Herlev, 20. - Oktr. Højlund, Kh.rtf., 22. - Oktr. J.F.Pedersen, gdir., 25.
- Torsdag 22** Pm.* Hansen, Lyngby, 79. - Bogh.* O.A.Jensen, girokt., 96. - P. & T.kass. frk. A.J.Olesen, Haderslev, 02. - Pm. Hvidberg, Næstved, 11. - Ktr. Østengaard, Kh.F., 12. - Tlgrm. H. T. Jørgensen, 1. indgistr., 13. - Ktr. Søltøft, Nyk.Fl., 24. - Pm. Haulrich, Hjalte-rup, 28.
- Fredag 23** Pm. fru Sørensen, Kh. 43, 01. - Pm. Christoffersen, Sæby, 07. - Ktr. K. R. Andersen, gdir., 31.
- Lørdag 24** Pm.* Prast, Maribo, 82. - Ktr.* Ingeholm, Kh.rtf., 98. Ktr. frk. A. E. Nielsen, Odense T., 00. - Bogh. H. E. Jacobsen, girokt., 19. - Ktr. K.J.Nielsen, Kh.htg., 29

- Søndag 25** Ktr.* N. G. Sortso, Kh., 97. - Pm. J. A. Nielsen, Kh.1, 02. - Ktr. fru P. E. C. Nielsen, Kh.rtf., 03. - Ktr. L. G. Thorup, Kh.rtf., 04. - Kass. K. V. Bovien, Roskilde' 12. - Ktr. J. Nielsen, Kh.Ø., 24.
- Mandag 26** Maskinm.* Bechmann, 1.ingdistr., 91. - Pm.* Kou, Saksøbing, 92. - Pm. T.C.Poulsen, Kastrup, 97. - Tlgrm. Christophersen, radioingtj., 25.
- Tirsdag 27** Pm.* Hjardestemaal, Troense, 92. - Oktr. Malmros, Kh.htg., 20.
- Onsdag 28** Pm.* Munch, Assens, 93. - Ktr. H.R.Jensen, kabel-ingtj., 30.
- Torsdag 29** Pm.* Valentinus, Kh.35, 87. - Ktr. H.C.Sørensen, OdenseT., 99. - Pm. Jørgensen, Nørre-Ålslev, 12. - Oktr. Lindblad, gdir., 16. - Ktr. J. C. Jørgensen, Vejle, 25.

OKTOBER

- Lørdag 1** Ktr.* J.S.G.Torup, Kh.htg., 75. - Okstr. P.Rasmussen-3.ingdistr., 13. - Tlgrinsp. G.Nielsen, kabelingtj., 18. - Ktr. Paaske, Hvidovre, 19. - Ktr. F. Sørensen, gdir., 30 - Ktr. L.C.Thomsen, Ribe, 30.

- Søndag 2** Pm.* Ståhr-Larsen, Ruds-Vedby, 90. - Driftsbest.* Jacobsen, postautomobilerne, 92. - Pm. K.G.Larsen, Kh.4, 97. - Pm.* Jespersen, Slangerup, 98. - Ktr. V. O. O. Christensen, Kh. omk., 26.

- Mandag 3** Ktr. H.E.Petersen, Skagen radio, 15. - Ktr. Kaptain Randers, 24.

- Tirsdag 4** Pm.* Dræbel, Kolding, 91. - Ktr.* V.H.Olsen, Kh. NV., 91. - Ktr.* Hornhaver, pakkepkt., 92. - Ktr. Dyhrberg, OdenseT., 96. - Pm.* Hildestad, Kh.38, 97. - Ing. L.M.Brandt, 3.ingdistr., 06. - Pm. Kilian, Her-ning, 13. - Pm. Lassen, Hillerød, 13. - Ktr. W.A.F. Jensen, Sønderborg, 15. - Oktr. S.W.Jensen, Kh.S., 17. Ktr. Astrup, Ålborg, 17.

- Onsdag 5** Ktr. Astrup, Ålborg, 17.

- Torsdag 6** Pm.* Mortensen, Bogense, 89. - Pm.* Madsen, Gørlev S., 93. - Oktr. A. J. Jensen, Esbjerg, 20. - Ktr. E. C. J. Pedersen, avispkt., 27.

- Fredag 7** Tlgring.* Danholt, 2.ingdistr., 89. - Pm. Alsig, Rød-ning, 19. - Oktr. B. Schmidt, Vejle, 20.

- Lørdag 8** Pm.* Frier, Kjellerup, 93. - Ktr. V.J.S.Larsen, Nykø-ning Fl., 14. - Maskinm. Mortensen, 2.ingdistr., 15.

- Søndag 9** Ktr.* Lassen, gdir., 85. - Ktr.* Lakdrup, Kh.Ø., 88. - Afdchef* A.Krog, 94. - Pm. E.Sørensen, Hjørring, 98. - Tlgring. Berring, gdir., 09. - Overrevisor E.P.Schmidt, girokt., 18. - Ktr. V.Nielsen, Grenå, 18. - Ktr. B. Eithz, Skive, 26. - Ktr. E.R.T.Henriksen, girokt., 27.

- Mandag 10** Ktr. R.V.Breddam, Kh.K., 22. - Ktr. Nordbo, gdir., 22.

- Tirsdag 11** Pm.* Ludvigsen, Slagelse, 89. - Pm.* Lauridsen, Kh.9, 93. - Pm. Biering, Bramminge, 98. - Pm., frk. Mølle-rup, Kh.33, 99. - Pm. Holten Hansen, Nykøbing Fl., 02. - Tlgrm. S.E.R.Rasmussen, 3.ingdistr., 19.

- Onsdag 12** Ktr. J.C.Petersen, Kh. 98. - Afd.arkitekt J.K.Andersen, gdir., 19. - Ktr. E.K.Knuksen, Lyra., 28.

- Torsdag 13** Ktr.* Jentzsch, Kh.htg., 90. - Pm.* Frøbert, Brande, 95.

- Fredag 14** Bogh.* Okdahl, girokt., 93. - Pm. Raun,*Assens, 03. - Ktr. S.S.Simonsen, Ly.radio, 19.

- Lørdag 15** Pm. Jakobsen, Nakskov, 57. - Afd.ing. Blom, 1.ing-distr., 12. - Oktr. E.E.Pedersen, Kh.rtf., 18.

- Søndag 16** Pm. Schwartzlose, Ærøskøbing, 97. - Pm. frk. Bøegh, Kh.48, 99. - Tlgrm. Brodersen, 2.ingdistr., 14. - Oktr. P.V.Larsen, gdir., 25.

- Mandag 17** Pm.* Linto, Skørping, 84. - Pm. W.Olsen, Kh.V., 98. - Ktr. B.S.Holm, Glostrup, 18.

- Tirsdag 18** Tlgrbest.* Steenhoff, regnskabskt., 77. - Oktr.* Win-ther, kabelingtj., 98. - Pm. Skibbyholm, Kh.20, 99. - Ktr. frk. Larsen, Randers, 17.

- Onsdag 19** Oktr. Sandbjerg, Svendborg, 16. - Maskinm. Caben, 1.ingdistr., 18. - Ktr. B.W.Sørensen, Køge, 24.

- Torsdag 20** Ktr.* J.V.Clausen, FriciaT., 85. - Ktr.* frk. E.K.C. Nielsen, Kh.R., 94. - Ktr. frk. Høvring, Århus, 21.

- Fredag 21** Pm.* Jørgensen, Dronninglund, 93. - Ktr. F. E. Bred-dam, avispkt., 26.

- Lørdag 22** Pm.* Petersen, Dragør, 87. - P.&T.kass.* C.R.Chri-stensen, Randers, 94. - Pm. Thamstrup, Kh.21, 99. -

- Søndag 23** Pm.* Nørgaard, Ullerslev, 92. - Ktr. Steg, Kh.Ø., 15

- Mandag 24** Pm.* Jespersen, Lemvig, 76. - Pm. O.Pedersen, Odder 13. - Ktr. S.Jensen, Kh.htg., 27.

- Tirsdag 25** Postforv. Birke Schmidt, Ålborg 3, 01. - Pm. Harder Jensen, Birkerød, 15. - Ktr. Vollerup, Odense, 21.

- Onsdag 26** Pm.* Scharff, Kh.41, 91.

- Torsdag 27** Pm. frk. Hansen, Kh. 45, 96. - Ktr. Egeblad, Cbl., 12.

- Fredag 28** Afd.chef B. M. Andersen, 18. - Maskinm. Grubjerg 1.ingdistr., 21. - Oktr. Ellegaard, opm.s kt., 21. - Tele-grafinsp. N. H. Møller, otinsp., 21.

- Lørdag 29** Pm.* Hulegaard, Kh.20, 85. - Ktr.* H.P.Mortensen, Kh.rtf., 93. - Kass. Møller, Viborg, 14. - Pm. R. Jensen, Gudhjem, 20. - Ktr. H.R.Petersen, Frsund, 27. - Ktr. F.E.Nielsen, 4. overpostinsp., 33.

- Søndag 30** Ktr.* Sørensen, Kh.S., 92. - Ing. Røgilds, 2.ingdistr. 08. - Pm. Nielsen, Fjerritslev, 15. - Pm. Mondrup Vanløse, 17. - Ktr. J. Vestergaard, Kh.SV., 24.

NOVEMBER

- Tirsdag 1** Tlgring.* Knuksen, tlgrlab., 87. - Pm.* Hansen, Otte-rup, 92. - Postforv. frk. Fryd, Nørresundby 1, 12. - Pm. Nothlev, Toftlund, 20.

- Onsdag 2** Ktr.* frk. Kufahl, Kh.rtf., 87. - Radiom. Wael, radio-ingtj., 15. - Ktr. A. C. Hansen, Kh.K., 21. - Ktr. J. Kjeldsen, Kh., 26.

- Torsdag 3** Postforv.*J.Pedersen, Fruens Bøge, 94. - Pm.*P.E.Jensen, Bogense, 94. - Ktchef Thinggaard, 96. - Pm. Milan Jensen, Fredensborg, 01.

- Fredag 4** Ktr.* frk. L.C.Møller, Kh.htg., 94. - Pm. Skaarup, Sorø, 98. - Ktr. P.W.Andersen, Herlev, 16. - Oktr. Lind, radioingtj., 19.

- Lørdag 5** Ktr.* C.G.Andersen, Kh.K., 91. - Pm.* Bjørnlund, Kh.17, 95. - Okstr. Svendsen, gdir., 04. - Ktr. Hansen, Lyngby, 15. - Ktr. Gensmann, Kh.htg., 29.

- Søndag 6** Oktr. G.V.J. Jensen, girokt., 20. - Ktr. E. A. Thomsen, Ålborg, 27.

- Mandag 7** Ktr. fru Andreassen, Kh.htg., 02. - Ktr. H.H.Lund, Kh.rtf., 25.

- Tirsdag 8** Oktr.* K.H.Sørensen, Kh.htg., 92. - Ktr.* fru A.C. M.Poulsen, Kh.rtf., 96. - Ktr. fru Hindevad, Kn.htg., 99. - Ktr. P.W.Eriksen, Kh.N., 24. - Ktr. Kristensen, 3.ingdistr., 29.

- Onsdag 9** Pm.* Spangsborg Poulsen, Tåstrup, 89. - Distr.ing. Gerlif, 10.

- Torsdag 10** Pm. Willumsgaard, Ålborg, 98. - Pm. Breum, Had-sten, 06. - Pm. Ståhr, Ryomgård, 20. - Oktr. Birch, Viborg, 21.



I de »gode gamle dage«

var der i travl tid beskæftiget 376 damer
samtidig på Københavns Hovedcentral

I løbet af få år

er damerne erstattet af kodevælgere under
det fuldautomatiske system

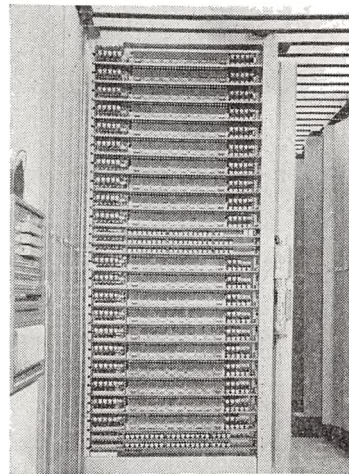

KJØBENHAVNS TELEFON AKTIESELSKAB

Fredag 11	Otgrafinsp. O.B.Møller, 02. - Oktr. Lorentzen, Ålborg, 19.
Lørdag 12	Pm.* H.N.Madsen, Grindsted, 96. - Ktr.* frk. Riising, Kh.rtf., 96. - Pm. C. C. Nielsen, Kh.24, 03.
Søndag 13	Oktr.* Holst-Christensen, P.&T.s værkst., 90. - Ktr. M.S.T.Hansen, Næstved, 14.
Mandag 14	Pm. Maybom, Gråsten, 99. - Postforv. Hansen, Århus 6, 03. - Ktchef frk. Andersson, 14. - Ktr. Gregersen, Silkeborg, 17. - Chef for lønningsanvisningskt. H. H. Christensen, gdtr., 18. - Ktr. Hankil, Nakskov, 23. - Ktr. G.Hansen, KoldingT., 28.
Tirsdag 15	Postforv.* fru Bjerre, Odense 4, 90. - St.leder K.B. Petersen, Kh.htg., 12. - Pfv. Madsen, Roskilde 1, 15 - Ktr. K. A. Knudsen, Kh. omk., 20.
Onsdag 16	Ktr. Thusaard, Ly. radio, 25.
Torsdag 17	Pm.* Behrendt, Haderslev, 93. - Ktr. fru Axboe, girokt., 00. - Pfv. J. P. Larsen, Frčia, 1, 23. - Ktr. Lykke, girokt., 23. - Ktr. E. T. Christensen, Århus T., 26.
Fredag 18	Tlgrbest. Elkjær, hofstgrkt., 01. - Ktr. H.E.S.Madsen, Ly.radio, 02. - Pm. H.Christensen, Kh.23, 03. - Pm. Nielsen, Vinderup, 15. - Ktr. O.Jakobsen, Esbjerg, 16. - Oktr. S.Rasmussen, Odense, 17.
Lørdag 19	Ktr. Lorenzen, Frčia, 16. - Arkitekt Berthelsen, gdtr., 18. - Ktr. fru Mønsted, Kh.K., 19.
Søndag 20	Ktr.* Klüwer, Kh.htg., 96. - Pm. K. M. Henriksen, Hobro, 01. - Pm. K.C.G.Nielsen, Kh.47, 04.
Mandag 21	Tlgring.* V.Pedersen, 1.ingdistr., 81. - St.leder* Lodberg, Sønderborg, 97. - Ktr. Kjeldmand, 3.Overpostinsp., 30.
Tirsdag 22	Pm. frk. Egebak, Kh.35, 00. - Pm. frk. I.B.Nielsen, Kh.34, 21.
Onsdag 23	Munderingsforv.* Møller, 94. - Pm. Christensen, toldpkt., 96. - Pm. Morso, Fakse, 98. - Pm. Lyster, Svaneke, 13. - Overpostinsp. Arpe, 3.district, 15.
Torsdag 24	Pm.* Abel, Skærbæk, 87. - Pm. Buciek, Kerteminde, 99. - Pm. O.E.A.Pedersen, Maribo, 10.
Fredag 25	Ktr.* Buchholtz, girokt., 81. - P. & T.kass.* Norlin, Kh. K., 94. - Ktr. Bavn, ÅrhusT., 99. - Okstr. A.Christensen, gdtr., 14. - Skibsmaskinm. Carl, Fanø-Esbjerg færgeri, 21.
Lørdag 26	Ktr.* N.L.Madsen, Kh., 74. - Pm.* Jensen, Kh.32, 88. - Tlgrm. P. H. Jensen, 1.ingdistr., 02. - Ktr. N. Christensen, Kh.lufthavn, 20.
Søndag 27	Pm.* Kromann, Kh.Ø., 94. - P. & T.kass. frk. Jespersen, Herning, 99. - Pm. Vasby, Køge, 17.
Mandag 28	Pm.* fru Neldahl, Kh.14, 87. - Ktr. Vuust, kabelingtj., 04. - Ktr. Tornbak, Kh.rtf., 22. - Værkm. S.C.Poulsen, værkst., 25.
Tirsdag 29	Pm.* Cassia, Æroskøbing, 89. - P.&T.kass.* Steiness, Frčia, 90. - P.&T.kass.* Jørgensen, Silkeborg, 01. - St.leder Møller, Rønne, 13. - Ktr. H.G.Nielsen, Odense, 19. - Ktr. Uhrh, Hvidovre, 20. - Ktr. S.A.H.Andersen, Kh. N., 26.
Onsdag 30	Ktr. Eriksen, Kh. lufthavn, 18. - Ktr. O.H.N.Jensen, Nyborg, 19. - Pfv. A.Andreasen, Odense 6, 28.

DECEMBER

Torsdag 1	Pm. O.K.Andersen, Sønderborg, 01. - Pm. Hollesen, Hurup Thy, 03. - Pm. Madsen, Hundested, 25.
Fredag 2	Ktr.* fru E.M.J.Christiansen, Kh.R., 93. - Pm. M.Mikkelsen, Store-Heddinge, 98. - Oktr. J.Jensen, 2.ingdistr., 20. - Ktr. H.Hansen, 2.Overpostinsp., 26. - Ktr. Dømler, Vordingborg, 26.
Lørdag 3	Pm.* Lange, Kerteminde, 82. - Ktr. frk. E.Frederiksen, Ålborg, 20. - Ktr. S.L.Kristensen, gdtr., 29.
Søndag 4	Pm. A.V.Hansen, Svendborg, 95. - Tlgring. N. K. I. Bech, u.f.nr., 13. - Pm. L. M. K. Larsen, Kh. 22, 21. - Ktr. B.V.Andersen, kabelingtj., 31.

Mandag 5	Ktr.* Bauditz, OdenseT., 88. - Postinsp. Bjerre, opm., 13. - Ktr. M. F. Petersen, Kh.K., 15. - Pm. Blandfort, pakkepkt., 17.
Tirsdag 6	Ktr.* B.M.Christensen, Roskilde, 95. - Oktr. Jochurnsen, FrčiaT., 01. - Ekspsekr. H.E.Nielsen, 19. - Pm. H.V.Nielsen, Nørre Nebel, 19. - Ktr. E.F.Jørgensen opm.s.kt., 22.
Onsdag 7	Pm. Herold, Nordby Fano, 96. - Ktr. J.J.F.Pedersen, Randers, 20.
Torsdag 8	Ktr.* Frederiksen, girokt., 91. - Ktr. H.A.H.Nielsen, Kastrup, 21.
Fredag 9	Pm.* Andersen, Præstø, 81. - Pm.* Højsholt, Vrå, 92. - Pm.* Aage Mortensen, Holstebro, 96. - Ktr. Dideriksen, KoldingT., 30.
Lørdag 10	Pm.* L.E.Nielsen, Kh.16, 88. - Pm. Hermansen, Mern, 07. - St.leder K.M.Pedersen, Esbjerg, 14.

Søndag 11	Postforv.* Lytke, Odense 1, 89. - Postforv. Mortensen Ålborg 4, 12. - Ktr. B.Jensen, Nyborg, 17. - Pm. Petersen, Broager, 18.
Mandag 12	Pm.* Andersen, Søborg, 84. - Pm.* Toke, Kh.17, 83. - Pm. Jægsmark, Kh.12, 19.
Tirsdag 13	Værkm. C.T.Petersen, værkst., 02. - Pm. G.L.Christensen, Kh.K., 07. - Oktr. A.Pedersen, Kh.K., 15. - Tlgrinsp. Clausen, gdtr., 19. - Okstr. Uth, gdtr., 21.
Onsdag 14	Pm.* Jørgensen, Kh.omk., 81. - Postforv. P.M.K.Krog, Åbyhøj, 03.
Torsdag 15	Ktr. frk. I. C. Olsen, Lyngby, 98. - Bogh. frk. H. A. Rasmussen, girokt., 13. - Okstr. V.Andreasen, gdtr., 19. - Oktr. Baltzeren, Århus, 20.
Fredag 16	Værkstedchef Christensen, P & T.s værkst., 97. - Pm. Eriksen, Mariager, 12. - Kass. Overbeck, Horsens, 21. - Ktr. H. P. Andersen, Sønderborg, 21. - Ktr. Reser, Blåvand radio, 24.
Lørdag 17	Pm.* Pedersen, Charl., 81. - Ktr. Jespersen, Frhavn, 18. - Ktr. H.E.K.Hansen, Valby, 20.

Søndag 18	Radioing.* Wamberg, 85. - Oktr. Gaardhøje, Silkeborg, 14. - Ktr. fru Bøgsted, Kh.omk., 18. - Ktr. E.Hansen, Hjørring, 23.
Mandag 19	Munderingsforv.* Hertz, 84. - Pm.* Bredahl, Kh.25, 86. - Pm.* Gunge, Gråsten, 88. - Oktr.* Theisler, girokt., 89. - Pm. A.J.Jensen, Lemvig, 03. - Ktr. P.V.Pedersen, Kh.S., 18. - Oktr. Eriksen, kabelingtj., 25.
Tirsdag 20	Pm. Hejn, Ringsted, 00. - Postinsp. Knudsen, 3.distr., 19. - Ktr. A.G.Hansen, Vejle, 24. - Ing. J.Nielsen, tlgrrab., 31.
Onsdag 21	Ktr.* E.S.Lund. Kh.htg., 87. - Ktr.* J.C.M.Nørgaard, Kh.htg., 22. - Oktr.* A.E.Nielsen, Ly.radio, 95. - Postforv. fru Larsen, Horsens 1, 01. - P.&T.kass. S.A.J.P. Nielsen, Kh.R., 02.
Torsdag 22	Ktr. fru Wedel-Larsen, Kh.R., 99. - Opostm. Land, 02. - Pm. Høryck, Kh.11, 04.
Fredag 23	Ktr.* G.R.G.Lund, FrčiaT., 95. - Ktr. V.O.Bendtsen, gdtr., 30.
Lørdag 24	Pm.* Ruth, Skørping, 97. - Ktr. O.J.Nielsen, Kh.htg., 05. - Pm. B. J. Sørensen, Kh.39, 13. - Pm. J. R. Hansen, Dragor, 13. - Ktr. K. Nørgaard, Valby, 19.

Søndag 25	Ktr. frk. H.C.Kok, ÅrhusT., 99. - Oktr. Mårtens, KoldingT., 22. - Ktr. N.T.Rasmussen, girokt., 23.
Mandag 26	Pm.* Højgaard, Nørre-Ålslev, 86. - Bjpm. Toftgaard Nielsen, jpbkt. 2, 04. - Ing. Sundgaard, P.&T.s værkst., 18. - Pfv. Juul, Århus 2, 23. - Ktr. H.V.Andersen, Århus, 27.
Onsdag 28	Pm.* Steffensen, Hellerup, 91. - Pm. Grauslund, Odense, 95. - Ktr. A.A.Nielsen, Århus, 12. - Maskinm. B.E.Hansen, 1.ingdistr., 22.
Torsdag 29	Postforv.* N.C.Madsen, Brabrand, 93. - Bogh.* L.Andersen, girokt., 95. - Ktr. F.E.W.Povlsen, Lyngby, 19. - Ktr. Lyngse, gdtr., 31.
Fredag 30	Ktr.* Brysting, Kh.K., 91. - Ktr. M.M.Thomsen, Kh.htg., 99. - Oktr. Krag Christensen, Horsens, 16. - Pm. Jensen, Højer, 22.
Lørdag 31	Skibsfører Torgius, Fanø-Esbjerg færgeri, 11. - Pm. N. A. Andersen, Knebel, 15.

JACOB NIELSEN & CO.s EFTF.

VÆGT- OG PENGESKABSFABRIK

Kirstinedalsvej 4 . København, Valby . Tlf. Valby 53 og Valby 126

Vægte fremstilles i alle størrelser
og til alle formål

Specielle ønsker opfyldes

Fremstilling af pengeskabe
og indmuringsbokse såvel i standardudførelse
som efter opgave

LEVERANDØR TIL ETATERNE SIDEN 1870



*Koster ikke mere end
4 kontordamer,
men den skriver som
200 kontordamer
og regner endnu hurtigere.*

BULL
GENERAL  ELECTRIC

Gamma 10 Compact Computer

*Den mindste eksisterende egentlige computer
- med den helt store computers filosofi.*

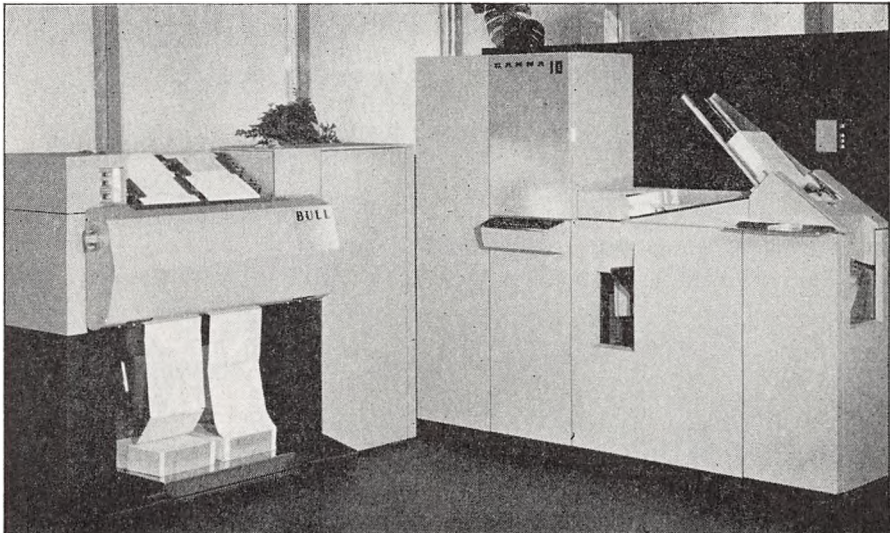

Aktieselskabet
DANSK HULKORTKONTOR Østergade 3
København K. CE *1508

Erindringsliste for postkontorer.

Ved telegrafinspektør *K. Clausen, generaldirektoratet.*

(Forkortelser: **GD.**: Generaldirektoratet. **2.E.**: 2. ekspeditionskontor. **3.E.**: 3. ekspeditionskontor. **4.E.**: 4. ekspeditionskontor. **5.E.**: 5. ekspeditionskontor. **B.S.**: Bogholderikontoret. (Statistikafd.). **Revkt.**: Revisionskontoret. **PGK.**: Postgirokontoret. **I.**: Reglement I (organisations- og personelforhold). **II A:** Reglement II *) (indenrigske postforretninger, forholdet til publikum). **III A:** Reglement III A (indenrigsk ekspedition, post). **V:** Reglement V (avisvæsen). **VI:** Reglement VI (kasse- og regnskabsvæsen). **VII:** Reglement VII (bygninger og lokaler). **VIII:** Reglement VIII (grænsepostforretninger). **IX A:** Reglement IX A (materiel). **X**):** Reglement X (telegraftjeneste). **XI:** Reglement XI (indenrigsk telefонтjeneste).

*) Reglement II - udgaven gældende fra den 1. januar 1966.

**) Reglement X - udgaven gældende fra den 1. oktober 1965.

Datoerne for indsendelse af formularer, regnskabssager m. v. angiver sidste frist for indsendelsen.

Hver dag. Ubesørgelige fors. til returpostkt. **II.A.** 39.18.

Hver søgnedag. Indbetaling af intrader (såvidt muligt) **VI.3.3.**

Med hovedposterne IK med tilh. indbetalingslister for samme dag til PGK. **VI.40.6.** Udb. PA og UK med tilh. udbetalingslister (**VI.35.9.**), rekapitulation over indb. PA og IK og rekapitulation over udb. PA og UK (**VI.37**) samt indbetalingslister for PA til indl. (**VI.33.9.**) for 3. dagen forud til revisionen i PGK. Fort. over udst.checks til bogholderikt. **VI.2.5.** *Udb. lønhævekort* med tilh. udbetalingslister til PGK. **VI.** 44, a.

Den 3. hverdag efter udbetalingen i anbefalet konvolut til »PA-udland PGK«; udbetalingsliste for norske og svenske postsparebankbøger med tilhørende udbetalingskupon. **VI.32.**

JANUAR

- I beg. af jan.:** De i det foregående år benyttede kørebøger indsendes til revkt. I.92.9.
Oplysninger vedrørende skattepligtige beløb til lønmodtagere og skattemyndigheder I.95.
- 1. jan.** Der flages i anledning af nytårsdag, VII.14.2. Ikke udb. opkrævnings- og indkasserings-PA samt return. PA 3 mdr. efter udstedelsesmd. til PGK. VI.35.16.
Blåskr. af udleveringsovers. vedr. togposter, følges. til post, fors. som ilgods eller banepk. og til postpakv., der bef. i togene uden postleds., samt togførerattester til jbpkt. hhv. vedk. faste pkt. III.A.7.13-15. Kassebog afsluttes, og over-skud overføres. VI.48.6.
 - 5. jan.** Journ. over PA til udl. med tilh. fort. og summarisk oversigt eller eventuelt en summarisk oversigt, påtegnet »intet« til PGK. VI.33.15. Fort. over anm. om tlgr.-PA med bilag (VI.35.15) samt indkasseringsfort. (VI.51.6) til PGK. Indberetning om ydet tjenestefrihed mod betaling i december måned til gd.
 - 7. jan.** Ikke betalte regn. på visse aviser til ud-giverpkt. V.27.6.
Månedregnsk. til bogholderrikt. og bilagene med følgeseddel til revisionskt. VI.49.6.
Originale udgiftsbilag vedrørende de afholdte byg-ningsudgifter til ingeniørdistriktet VII.2.5.
 - 8. jan.** Fejlstatistik vedr. tekn. anlæg til ingeniør-distr.
 - 10. jan.** *Grønsepkt.* inds. ankomstregistre vedr. pakkepostkarter fra udl. til 3.E. VIII.55.1.
Fort. over julegodtgørelse til overpostinsp. (opm.) I.89.5.
Oversigt over beskæftigelsen af aspiranter på prøve til gd. I.42.3.
Indberetning om sygelønsbidrag til gd. I.68.22.
Udgiftsrapport for automobiler til ingeniør-distr. IX.A.2.11.
 - 12. jan.** Opgørelse over afgifter for lyk- og mapblan-ketter til B.S. VI.23.8.
 - 14. jan.** Indbetaling af bidrag til arbejdsmarkedets tillægspension og fremsendelse af indbetalings-lister vedrørende indbetalingen.
 - 15. jan.** Feriemærkebøger (VI.19.2), godtgørelsesfort.

A, godtgørelsesatt., godtgørelsesfort. B. med tilh. medd., ombytningsedler og ekspresgebyrsedler (VI.46.4), afstemplede frankokort, anm. om fran-kostempling (II.A.31.17), hjemme- frankostempl. kuverter, hvis porto er godtgjort, (II.A.31.20.g.) de til ombytningsedlerne hørende frigørelses-midler (II.A.31.15.), telegram- og telefonjourna-lerne, telexjournalen samt regnskabsarkene fra telegrafesp. m. v. (VI.22.8. og 51.8.) til revkt. Adressekt. til adressel. fors. til revkt. II.A.24.9. Følgesedler (B 65) til postomdelte masseforsen-delser, der er sorteret ved postkontoret til revkt. (III.A.8.14a).
Udtalelse om aspiranter på prøve, der skal ansæt-tes på månedsløn fra den 1. februar til gd.

I særlig pakke til revkt. sendes

- Indtægtsavisregnsk. (V.28.6.), sammendr. af avisbereg. med tilh. attest. Beregn. (V.22.5.), kontrol-avisportoourn. (V.23.10.), kontroljour-nal over udgiverkorsb. med tilh. vægtbeviser m. v. (V.24.4.). Avisafregningslister A, B og C (V.26.10. og 27.7.), form. M 17, når ingen re-gulering har fundet sted. (V.25.4.).
1 år gamle adressekt. til revkt. III.A.13.32.
Indb. om juleperiodens forløb til overpostinsp. (opm.) I.89.6.
Statistik over alm. brevfors. m. m. til og fra posteksp. og brevsamlingsst. (form. N) til 2. E. III.A.30.2.
Statistik over omdelte adresseløse forsendelser (form. E) til B.S. III.A.29.
Telegram- og telefonstatistik (form. I.) til B.S. X. 42.7 og 11 samt XI.32.13. og 43.2.
Lokaltelefonstatistik (form. II.) til B.S. XI. 32.10.
Grønsepkt. inds. opg. over afg. Brev- og pakke-post (søbefordring) til 5.E. VIII.56.7.
- 20. jan.** Avisstatistik (form. K. a.) til B.S. III.A. 28.8.
 - 25. jan.** Tilbageh. deb. tlgr. foreg. md. til revkt.
 - 31. jan.** Vidnesbyrd (1. og 3. termin) for elever uden fagprøve til overpostinspektøren (overpostmeste-ren) I.38.14.

Notater:

FEBRUAR

- 2. fredag og 3. lørdag.** Timebelastningsstatistik. **X.42.9** og **XI. 32.12.** form. **V.** og **VI.** til 4.E og overtelegraf-insp.
- 1. febr.** Ikke udb. opkrævnings- og indkasserings-PA samt return. PA 3 mdr. efter udstedelsesmd. til PGK. **VI.35.16.**
Blåskr. af udleveringsovers. vedr. togposter, følges. til post, fors. som ilgods eller banepk. og til postpakk., der bef. i togene uden postleds., samt togførerattester til jbpkt. hhv. vedk. faste pkt. **III.A.7.13-15.**
Kassebog afsluttes, og overskud overføres **VI. 48.6.**
- 5. febr.** Journ. over PA til udl. med tilh. fort. og summarisk oversigt eller eventuelt en »summarisk oversigt«, påtegnet »intet« til PGK. **VI. 33.15.**
Fort. over anm. om tlgr.-PA med bilag (**VI. 35.15**) samt indkasseringsfort. (**VI.51.6**) til PGK. Indberetning om ydet tjenestefrihed mod betaling i januar måned til gd.
- 7. febr.** Ikke betalte regn. på visse aviser til udgiverpkt. **V.27.6.**
Månedssregnsk. til bogholderikt. og bilagene med følgeseddel til revisionskt. **VI.49.6.**
Originale udgiftsbilag vedrørende bygningsudgifter til ingeniørdistrikterne. **VII.2.5.**
- 8. febr.** 2. søndag i februar optælles dagbl. til priv. søndagsomd. og i gule udgiverkorsb. til privatomd. **V.34.6.**
Fejlstatistik vedr. tekn. anlæg til ingeniørdistr.
- 10. febr.** Grænsepkt. inds. ankomstregistre vedr. pakkepostkarter fra udl. til 3.E. **VIII.55.1.**
- Udgiftsrapport for automobiler til ingeniørdistr. **IX.A.2.11.**
- 12. febr.** Opgørelse over afgifter for lyk- og mapplan-ketter til B.S. **VI.23.8.**
- 15. febr.** Feriemærkebøger (**VI.19.2.**), godtgørelsesfort. A, godtgørelsesatt., godtgørelsesfort. B. med tilh. medd., ombytningsedler og ekspresgebyrsedler (**VI.46.4.**), afstemplede frankokort, anm. om frankostempling (**II.A.31.17.**), hjemme-frankostempl. kuverter, hvis porto er godtgjort, (**II.A.31.20.g.**) de til ombytningsedlerne hørende frigørelsesmidler (**II.A.31.15.**), telegram- og telefonjournalerne, telexjournalen samt regnskabsarkene fra telegrafeksp. m. v. (**VI.22.8.** og 51.8.) til revkt.
Adressekt. til adressel. fors. til revkt. **II.A.24.9.**
Følgesedler (B 65) til postomdelte masseforsendelser, der er sorteret ved postkontoret til revkt. (**III.A.8.14a.**)
Forslag til budget (for Kbh. visse forslag til opm. i 2 ekspl.) anmeldes til gd. og til distriktsmyndigh. **I.Bilag 41.**
Gældende postfuldmagter revideres **II.A.37.12.**
Indberetning om konfirmation til gd. **I.90.1.**
Opgørelse af antallet af husstande m. v. ved postkontoret og underlagte posthuse **II.A.24.2.**
Grænsepkt. inds. opg. over afg. brev- og pakkepost (søbefordring) til 5.E. **VIII.56.7.**
Udtalelse om aspiranter på prøve, der skal ansættes på månedsløn fra den 1. marts til gd.
- 25. febr.** Tilbageh. deb. tlgr. foreg. md. til revkt.
- 28. febr.** Medd. om, hvor mange ekspl. af avisafregningsliste B, der skal benyttes, gives eventuelt avispostkt. **V.27.3.**

Notater :

MARTS

- 1. torsdag og 1. søndag.** Timebelastningsstatistik X.42.9 og XI.32.12. Form. V. og VI. til 4.E og overtelegrafinsp.
- 1. marts.** Ikke udb. opkrævnings- og indkasserings-PA samt return. PA 3 mdr. efter udstedelsesmd. til PGK. VI.35.16.
Indsendelse af oplysning om antallet af husstande m. v. til postvæsenets oplysningskontor II.A.24.2.
Blåskr. af udleveringsovers. vedr. togposter, følges. til post, fors. som ilgods eller banepk. og til postpakv., der bef. i togene uden postleds., samt togførerattester til jbpkt. hhv. vedk. faste pkt. III.A.7.13-15.
Udgiverpkt. for summarisk anm. aviser forespørger udleveringsposthuse om antallet af husstande V.18.6.
Kassebog afsluttes, og overskud overføres VI.48.6.
- 5. marts.** Journ. over PA til udl. med tilh. fort. og summarisk oversigt eller eventuelt en »summarisk oversigt«, påtegnet »intet« til PGK. VI.33.15.
Fort. over anm. om tigr.-PA med bilag (VI.35.15) samt indkasseringsfort. (VI.51.6) til PGK.
Indberetning om ydet tjenestefrihed mod betaling i februar måned til gd.
- 6. marts.** Statistik over alm. brevfors. påbeg. III.A.26.1.
Grænsepkt. påbeg. Statistik over alm. brevfors. til og fra udl. VIII.59.2.
- 7. marts.** Månedssregnsk. til bogholderikt. og bilagene med følgeseddel til revisionskt. VI.49.6.
Ikke betalte regn. på visse aviser til udgiverpkt. V.27.6.
2 år gamle ikke fornyede samt tilbagekaldte fuldmagter med månedsregnskabets bilag til revisionskt. II.A.37.12.
Originale udgiftsbilag vedrørende bygningsudgifter til ingeniørdistrikterne. VII.2.5.
- 8. marts.** Fejlstatistik vedr. tekn. anlæg til ingeniørdistr.
- 10. marts.** Grænsepkt. inds. ankomstregistre vedr. pakkepostkarter fra udl. til 3.E. VIII.55.1.
Det ene ekpl. af medd. om generalinddragelser til Gd. V.18.8.
Udgiftsrapport for automobiler til ingeniørdistr. IX.A.2.11.
- 11. marts.** Der flages i anledning af Hans Majestæt Kongens fødselsdag.
- 12. marts.** Udgiverpkt. udfærdiger beregninger. V.22.2-4.
- Bestillingsregnsk. rekapituleres. V.28.2.
Opgørelse over afgifter for lyk- og mapblanketter til B.S. VI.23.8.
- 15. marts.** Feriemærkebøger (VI.19.2.), godtgørelsesfort. A, godtgørelsesatt., godtgørelsesfort. B med tilh. medd., ombytningssedler og ekspresgebyrsedler (VI.46.4), afstemplede frankokort, anm. om frankostempling (II.A.31.17.), hjemme-frankostempl. kuverter, hvis porto er godtgjort, (II.A.31.20g.) de til ombytningssedlerne hørende frigørelsesmidler (II.A.31.15.), telegram- og telefonjournalerne, telexjournalen samt regnskabsarkene fra telegrafeksp. m. v. (VI.22.8. og 51.8.) til revkt.
Adressekt. til adressel. fors. til revkt. II.A.24.9.
Følgesedler (B 65) til postomdelte masseforsendelser, der er sorteret ved postkontoret til revkt. (III.A.8.14a).
Bereg. tilbagesendes til udgiverpostkt. (bereg. til og fra Tórshavn inds. med indtægtsavisregnsk.) V.28.4.
Hovedbest. på franske og italienske aviser med 1. post til Kbh. V.29.4.
Fortegnelse over landpostb. og landpostruter i 2 ekpl. til Gd. samt 1 ekpl. til overpostinspektøren (overpostmesteren). I.27.5.
Grænsepkt. inds. opg. over afg. brev- og pakkepost (sobefordring) til 5.E. VIII.56.7.
Udtalelse om aspiranter på prøve, der skal ansættes på månedsløn fra den 1. april til gd.
- 17. marts.** Inden månedens udg. afregning med avisudgivere. V.10.
- 19. marts.** Hovedbest. på udenl. aviser undt. fra oversøiske lande, Frankrig og Italien, samt 1. efterbest. på franske og italienske aviser med 1. post til Kbh. V.29.4.
- 20. marts.** Statistik over almindelige brevforsendelser form. A, B og eventuelt form. C til B.S. III.A.26.8, 13 og 14.
- 25. marts.** 2. efterbest. på franske og italienske aviser. V.29.4.
Tilbageh. deb. tigr. foreg. md. til revkt.
- 26. marts.** 1. efterbest. på visse udenl. aviser V.29.4.
Grænsepkt. inds. statistik over alm. brevforsendelser til og fra udl. (Form. F og G) til B.S. VIII.50.4.
- 27. marts.** Hovedbest. på indenr. aviser (skal foreligge ved udgiverpkt. senest den 28. med 1. post) V.29.1.
- 28. marts.** Der flages i anledning af Hendes Majestæt Dronningens fødselsdag.
- 31. marts.** Forslag om vedligeholdelsesarbejder til ingeniørdistr. og distriktsmyndighed. VII.2.2.

Notater :

APRIL

- 3. onsdag.** Timebelastningsstatistik. **X.42.9** og **XI.32.12.** form. **V.** og **VI.** til 4.E og overtelegraf-insp.
- 1. april.** Ikke udb. oprævnings- og indkasserings-PA samt return. PA 3 mdr. efter udstedelsesmd. til PGK. **VI.35.16.**
Blåskr. af udleveringsovers. vedr. togposter, følges. til post, fors. som ilgods eller banepk. og til postpakv., der bef. i togene uden postleds., samt togførerattester til jbpkt. hhv. vedk. faste pkt. **III.A.7.13-15.**
Kassebog afsluttes, og overskud overføres. **VI.48.6.**
- 5. april.** Journ. over PA til udl. med tilh. fort. og summarisk oversigt eller eventuelt en »summarisk oversigt«, påtegnet »intet« til PGK. **VI.33.15.**
Fort. over anm. om tlgr.-PA med bilag (**VI.35.15**) samt indkasseringsfort. (**VI.51.6**) til PGK. Indberetning om ydet tjenestefrihed mod betaling i marts måned til gd.
- 7. april.** Ikke betalte regn. på visse aviser til udgiverpkt. **V.27.6.**
Månedssregnsk. til bogholderikt. og bilagene med følgeseddel til revisionskt. **VI.49.6.**
Originale udgiftsbilag vedrørende bygningsudgifter til ingeniørdistrikterne. **VII.2.5.**
- 8. april.** Der flages på halv stang i anledning af Langfredag. **VII.14.2.**
Fejlstatistik vedr. tekn. anlæg til ingeniørdistr.
- 9. april.** Der flages på halv stang til kl. 12, derefter på hel stang. **VII.14.2.**
- 10. april.** Der flages i anledning af påskedag. **VII.14.2.**
Grænsepkt. inds. ankomstregistre vedr. pakkepostkarter fra udl. til 3.E. **VIII.55.1.**
Indberetning om sygelønsbidrag til gd. **I.68.22.**
Udgiftsrapport for automobiler til ingeniørdistr. **IX.A.2.11.**
- 12. april.** *Grænsepkt.* inds. statistik over bogf. fors. til og fra udlandet (form. L. og M.) til B.S. **VIII.60.4.**
Opgørelse over afgifter for lyk- og mapblanketter til B.S. **VI.23.8.**
- 14. april.** Overs. over udgifter på konto 295 og bindtægter i 2 ekspl. til gd. (Københavnske postkontorer tillige 1 ekspl. til opm.). **VII.7.2.**
Indbetaling af bidrag til arbejdsmarkedets tillægspension og fremsendelse af indbetalingslister vedrørende indbetaling.
- 15. april.** Feriemærkebøger (**VI.19.2.**), godtgørelsesfort. A, godtgørelsesatt., godtgørelsesfort. B. med tilh. medd., ombytningsedler og ekspresgebyrsedler (**VI.46.4.**), afstemplede frankokort, anm. om frankostempling (**II.A.31.17.**) hjemme-frankost. kuverter, hvis porto er godtgjort, (**II.A.31.20g.**), de til ombytningsedlerne hørende frigørelsesmidler (**II.A.31.15.**), telegram- og telefonjournalerne, telexjournalen samt regnskabsarkene fra telegrafeksp. m. v. (**VI.22.8.** og **51.8.**) til revkt. Adressekt. til adressel. fors. til revkt. **II.A.24.9.**
Følgesedler (B 65) til postomdelte masseforsendelser, der er sorteret ved postkontoret til revkt. (**III.A.8.14a.**).
Udtalelse om aspiranter på prøve, der skal ansættes på månedsløn fra den 1. maj til gd.
I særlig pakke til revkt. sendes
Indtægtsavisregnsk. (**V.28.6.**), sammendr. af avisbereg. med tilh. attest. Beregn. (**V.22.5.**). Kontrol-avisportojourn. (**V.23.10.**), kontroljournal over udgiverkorsb. med tilh. vægtbeviser m. v. (**V.24.4.**). Avisafregningslister A, B og C **V.26.10.** og **27.7.**, form. M 17, når ingen regulering har fundet sted. (**V.25.4.**).
1 år gamle adressekt. til revkt. **III.A.13.32.**
Statistik over bogførte fors. m. v. (Form. H.) til B.S. **III.A.27.3.**
Statistik over bogf. fors. m. v. til og fra posteksp. og brevsamlingsst. (Form. O.) til 2.E. **III.A.30.3.**
Grænsepkt. inds. opg. over afg. brev- og pakkepost (søbefordring) til 5.E. **VIII.56.7.**
- 16. april.** Der flages i anledning af tronfølgeren, prinsesse Margrethes fødselsdag. **VII.14.2.**
- 25. april.** Tilbageh. deb. tlgr. foreg. md. til revkt.
- 27. april.** Der flages i anledning af arveprinsesse Caroline Mathildes fødselsdag.
- 30. april.** Vidnesbyrd (2. og 4. termin) for elever uden fagprøve til overpostinspektøren (overpostmesteren) **I.38.14.**

Notater :

MAJ

- 2. tirsdag og 3. søndag.** Timebelastningsstatistik. X.42.9 og XI.32.12. Form. V. og VI. til 4.E og overtelegrafinsp.
- 1. maj.** Ikke udb. oprævnings- og indkasserings-PA samt return. PA 3 mdr. efter udstedelsesmd. til PGK. VI.35.16.
Blåskr. af udleveringsovers. vedr. togposter, følges. til post, fors. som ilgods eller banepk. og til postpakk., der bef. i togene uden postleds., samt togførerattester til jpbkt. hhv. vedk. faste pkt. III.A.7.13-15.
Kassebog afsluttes og overskud overføres. VI.48.6.
Statistik over udgiverkorsbånd til de nordiske lande påbegyndes III.A.28.4.
- 5. maj.** Der flages til minde om Danmarks befrielse. Journ. over PA til udl. med tilh. fort. og summarisk oversigt eller eventuelt en »summarisk oversigt«, påtegnet »intet« til PGK. VI.33.15.
Fort. over anm. om tlgr.-PA med bilag (VI.33.15) samt indkasseringsfort. (VI.51.6) til PGK.
Indberetning om ydet tjenestefrihed mod betaling i april måned til gd.
- 7. maj.** Ikke betalte regn. på visse aviser til udgiverpkt. V.27.6.
Månedsregnsk. til bogholderikt. og bilagene med følgeseddel til revisionskt. VI.49.6.
Originale udgiftsbilag vedrørende bygningsudgifter til ingeniørdistrikterne. VII.2.5
- 8. maj.** 2. søndag i maj optælles dagblade til priv. søndagsomd. og i gule udgiverkorsb. til privatomd. V.34.6.
Fejlstatistik vedr. tekn. anlæg til ingeniørdistr.
- 10. maj.** Grænsepkt. inds. ankomstregistre vedr. pakkpostkarter fra udl. til 3.E. VIII.55.1.
Udgiftsrapport for automobiler til ingeniørdistr. IX.A.2.11.
- 12. maj.** Opgørelse over afgifter for lyk- og mapblanketter til B.S. VI.23.8.
- 15. maj.** Feriemærkebøger (VI.19.3.), godtgørelsesfort. A, godtgørelsesatt., godtgørelsesfort. B. med tilh. medd., ombytningsedler og ekspresgebyrsedler (VI.46.4), afstemplede frankokort, anm. om frankostempling (II.A.31.15.) hjemme-frankost. kuverter, hvis porto er godtgjort, (II.A.31.20g.), de til ombytningsedlerne hørende frigørelsesmidler (II.A.31.15.), telegram- og telefonjournalerne, telexjournalen samt regnskabsarkene fra telegrafeksp. m. v. (VI.22.8. og 51.8.) til revkt.
Adressekt. til adressel. fors. til revkt. II.A.24.9.
Følgesedler (B 65) til postomdelte masseforsendelser, der er sorteret ved postkontoret til revkt. (III.A.8.14a).
Grænsepkt. inds. opg. over afg. brev- og pakkepost (søbefordring) til 5.E. VIII.56.7.
Udtalelse om aspiranter på prøve, der skal ansættes på månedsløn fra den 1. juni til gd.
- 16. maj.** Statistik over afgående udgiverkorsbånd og avisnumre (dagblade), over afg. og ank. udgiverkorsbånd til bladforhandlere samt over ank. adresserede aviser påbegyndes. III.A.28.
- 19. maj** Der flages i anledning af Kristi Himmelfarts dag. VII.14.2.
- 25. maj.** Tilbageh. deb. tlgr. foreg. md. til revkt.
- 29. maj** Der flages i anledning af pinsedag. VII.14.2.
- 31. maj.** Medd. om, hvor mange ekspl. af avisafregningsliste B, der skal benyttes, gives eventuelt avispostkt. V.27.3.
Oversigt over brændselsforbrug afsluttes med udgangen af maj måned og udfærdiges i 4 eksemplarer, hvoraf 1 forbliver ved kontoret. De øvrige til: gd. (3. teknisk kontor), ingeniørdistriktet og statens brændselsindkøb. (VII.7.6.).

Notater :

JUNI

1. **mandag** og 2. **lørdag** Timebelastningsstatistik. X.42.9 og XI. 32.12. form. V. og VI. til 4.E og overtelegrafinsp.
1. **juni.** Ikke udb. opkrævnings- og indkasserings-PA samt return. PA 3 mdr. efter udstedelsesmd. til PGK. VI.35.16.
Blåskr. af udleveringsovers. vedr. togposter, følges. til post, fors. som ilgods eller banepk. og til postpakkv., der bef. i togene uden postleds., samt togførerattester til jbpkt. hhv. vedk. faste pkt. III.A.7.13-15.
Kassebog afsluttes, og overskud overføres. VI. 48.6.
5. **juni.** Der flages i anledning af grundlovsdag. Journ. over PA til udl. med tilh. fort. og summarisk oversigt eller eventuelt en »summarisk oversigt«, påtegnet »intet« til PGK. VI.33.15.
Fort. over anm. om tlgr.-PA med bilag (VI. 35.15) samt indkasseringsfort. (VI.51.6) til PGK. Indberetning om ydet tjenestefrihed mod betaling i maj måned til gd.
7. **juni.** Ikke betalte regn. på visse aviser til udgiverpkt. V.27.6.
Månedsregnsk. til bogholderikt. og bilagene med følgeseddel til revisionskt. VI.49.6.
Originale udgiftsbilag vedrørende bygningsudgifter til ingeniørdistr. VII.5.2.
8. **juni.** Fejlstatistik vedr. tekn. anlæg til ingeniørdistr.
10. **juni.** *Grænsepkt.* inds. ankomstregistre vedr. pakkepostkarter fra udl. til 3.E. VIII.55.1.
Udgiftsrapport for automobiler til ingeniørdistr. IX.A.2.11.
12. **juni.** Udgiverpkt. udfærdiger beregninger V.22.2-4. Bestillingsregnsk. rekapituleres. V. 28.2.
Opgørelse over afgifter for lyk- og mapblanketter til B.S. VI.23.8.
15. **juni.** Der flages i anledning af Valdemarsdagen. Feriemærkebøger (VI.19.2.), godtgørelsesfort. A, godtgørelsesatt., godtgørelsesfort. B. med tilh. medd., ombytningssedler og ekspresgebyrsedler (VI.46.4), afstemplede frankokort, anm. om frankostempling (II.A.33.17.) hjemmefrankost. kuverter, hvis porto er godtgjort, (II.A.31.20g.), de til ombytningssedlerne hørende frigørelsesmidler (II.A.31.15.), telegram- og telefonjournalerne, telexjournalen samt regnskabsarkene fra telegrafeksp. m. v. (VI.22.8. og 51.8.) til revkt.
Adressekt. til adressel. fors. til revkt. II.A.24.9.
Følgesedler (B 65) til postomdelte masseforsendelser, der er sorteret ved postkontoret til revkt. (III.A.8.14a).
Beregn. tilbagesendes til udgiverpostkt. (Beregn. til og fra Tórshavn inds. med indtægtsavisregnsk.) V.28.4.
Hovedbest. på franske og italienske aviser med 1. post til Kbh. V.29.4.
Endelige forsl. til budget (for Kbh. visse forsl. til opm. i 2 ekpl.) til gd., distriktsmyndigh. og til ingeniørdistr. I. Bilag 41.
Grænsepkt. inds. opg. over afg. brev- og pakkepost (søbefordring) til 5.E. VIII.56.7.
Udtalelse om aspiranter på prøve, der skal ansættes på månedsløn fra den 1. juli til gd.
17. **juni.** Inden månedens udg. afregning med avisudgivere. V.10.
19. **juni.** Hovedbest. på udenl. aviser, undt. fra oversøiske lande, Frankrig og Italien, samt 1. efterbest. på franske og italienske aviser med 1. post til Kbh. V.29.4.
25. **juni.** 2. efterbest. på franske og italienske aviser. V. 29.4.
1. efterbest. på visse udenl. aviser V.29.4. Tilbageh. deb. tlgr. foreg. md. til revkt.
26. **juni.** Hovedbest. på indenr. aviser (skal foreligge ved udgiverpkt. senest den 27. med 1. post) V.29.1.

Notater :

JULI

- 1. juli.** Ikke udb. opkrævnings- og indkasserings-PA samt return. PA 3 mdr. efter udstedelsesmd. til PGK. **VI.35.16.**
Blåskr. af udleveringsovers. vedr. togposter, følges. til post, fors. som ilgods eller banepk. og til postpakkv., der bef. i togene uden postleds., samt togførerattester til jbpkt. hhv. vedk. faste pkt. **III.A.7.13-15.**
Kassebog afsluttes, og overskud overføres. **VI.48.6.**
- 5. juli.** Journ. over PA til udl. med tilh. fort. og summarisk oversigt eller eventuelt en »summarisk oversigt«, påtegnet »intet« til PGK. **VI.33.15.**
Fort. over anm. om tlgr.-PA med bilag (**VI.35.15**) samt indkasseringsfort. (**VI.51.6**) til PGK.
Indberetning om ydet tjenestefrihed mod betaling i juni måned til gd.
- 7. juli.** Ikke betalte regn. på visse aviser til udgiverpkt. **V.27.6.**
Månedssregnsk. til bogholderikt. og bilagene med følgeseddel til revisionskt. **VI.49.6.**
Originale udgiftsbilag vedrørende bygningsudgifter til ingeniørdistrikterne. **VII.5.2.**
- 8. juli.** Fejlstatistik vedr. tekn. anlæg til ingeniørdistr.
- 10. juli.** *Grænsepkt.* inds. ankomstregistre vedr. pakkepostkarter fra udl. til 3.E. **VIII.55.1.**
Indberetning om sygelønsbidrag til gd. **I.68.22.**
Udgiftsrapport for automobiler til ingeniørdistr. **IX.A.2.11.**
- 12. juli.** Opgørelse over afgifter for lyk- og mapblan-ketter til B.S. **VI.23.8.**
- 14. juli.** Indbetaling af bidrag til arbejdsmarkedets tillægspension og fremsendelse af indbetalingslister vedrørende indbetalingen.
- 15. juli.** Feriemærkebøger. (**VI.19.2.**), godtgørelsesfort. A, godtgørelsesatt., godtgørelsesfort. B med tilh. medd., ombytningsedler og ekspresgebyrsedler (**VI.46.4.**), afstemplede frankokort, anm. om frankostempling (**II.A.31.17.**), hjemme-frankostempl. kuverter, hvis porto er godtgjort, (**II.A.31.20g.**), de til ombytningssedlerne hørende frigørelsesmidler (**II.A.31.15.**), telegram- og telefonjournalerne, telexjournalen samt regnskabsarkene fra telegrafeksp. m. v. (**VI.22.8.** og 51.8.) til revkt.
Adressekort til adressel. fors. til revkt. **II.A.24.9.**
Følgesedler (B 65) til postomdelte masseforsendelser, der er sorteret ved postkontoret til revkt. (**III.A.8.14a**).
Udtalelse om aspiranter på prøve, der skal ansættes på månedsløn fra den 1. august til gd.
- I særlig pakke til revkt. sendes*
indtægtsavisregnsk. (**V.28.6.**), sammendr. af avisbereg. med tilh. attest. beregn. (**V.22.5.**), kontrol-avisportojourn. (**V.23.10**), kontroljournal over udgiverkorsb. med tilh. vægtbeviser m. v. (**V.24.4.**). Avisafregningslister A, B og C (**V.26.10** og 27.7), form. M 17, når ingen regulering har fundet sted (**V.25.4.**).
1 år gamle adressekt. til revkt. **III.A.13.32.**
Sommerstatistik påbegyndes. **III.A.30.4.**
Grænsepkt. inds. opg. over afg. brev- og pakkepost (søbefordring) til 5.E. **VIII.56.7.**
- 25. juli.** Tilbageh. deb. tlgr. foreg. md. til revkt.
- 27. juli.** Der flages i anledning af arveprins Knuds fødselsdag. **VII.14.2**

Notater:

AUGUST

- 2. fredag og 3. lørdag.** Timebelastningsstatistik. X.42.9 og XI.32.12. form. V. og VI. til 4.E og overtelegrafinsp.
- 1. aug.** Ikke udb. opkrævnings- og indkasserings-PA samt return. PA 3 mdr. efter udstedelsesmd. til PGK. VI.35.16.
Blåskr. af udleveringsovers. vedr. togposter, følges. til post, fors. som ilgods eller banepk. og til postpakv., der bef. i togene uden post-leds., samt togførerattester til jbpkt. hhv. vedk. faste pkt. III.A.7.13-15.
Kassebog afsluttes, og overskud overføres VI.48.6.
Sommerstatistik (hjælpeform. a.2 og b.2) til 2.E. III.A.30.4.
- 5. aug.** Journ. over PA til udl. med tilh. fort. og summarisk oversigt eller eventuelt en »summarisk oversigt«, påtegnet »intet« til PGK. VI.33.15.
Fort. over anm. om tlgr.-PA med bilag (VI.35.15) samt indkasseringsfort. (VI.51.6) til PGK. Indberetning om ydet tjenestefrihed mod betaling i juli måned til gd.
- 7. aug.** Ikke betalte regn. på visse aviser til udgiverpkt. V.27.6.
Månedssregnsk. til bogholderikt. og bilagene med følgeseddel til revisionskt. VI.49.6.
Originale udgiftsbilag vedrørende bygningsudgifter til ingeniørdistr. VII.5.2.
- 8. aug.** 2. søndag i august optælles dagbl. til privat søndagsomd. og i gule udgiverkorsb. til privatomd. V.34.6.
Fejlstatistik vedr. tekn. anlæg til ingeniørdistr.
- 10. aug.** Grænsepkt. inds. ankomstregistre vedr. pakkepostkarter fra udl. til 3.E. VIII.55.1.
Udgiftsrapport for automobiler til ingeniørdistr. IX.A.2.11.
- 12. aug.** Opgørelse over afgifter for lyk- og mapblan-ketter til B.S. VI.23.8.
- 14. aug.** Forslag til postmestermøder inds. til distriktmyndigh. I.86.22.
- 15. aug.** Feriemærkebøger (VI.19.3.), godtgørelsesfort. A, godtgørelsesatt., godtgørelsesfort. B med tilh. medd., ombytningscedler og ekspresgebyrsedler (VI.46.4.), afstemplede frankokort, anm. om frankostempling (II.A.31.17.), hjemme-frankostempl. kuverter, hvis porto er godtgjort (II.A.31.20g.), de til ombytningscedlerne hørende frigørelsesmidler (II.A.33.15.), telegram- og telefonjournalerne, telexjournalen samt regnskabsarkene fra telegrafeksp. m. v. (VI.22.8. og 51.8) til revkt.
Adressekt. til adressel. fors. til revkt. II.A.24.9.
Følgesedler (B 65) til postomdelte masseforsendelser, der er sorteret ved postkontoret til revkt. (III.A.8.14a).
Gældende postfuldmagter revideres. II.A.37.12.
Indberetning om konfirmation til gd. I.90.1.
Grænsepkt. inds. opg. over afg. brev- og pakkepost (søbefordring) til 5.E. VIII.56.7.
Udtalelse om aspiranter på prøve, der skal ansættes på månedsloen fra den 1. september til gd.
- 25. aug.** Tilbageh. deb. tlgr. foreg. md. til revkt.
- 31. aug.** Medd. om, hvor mange eksp. af avisafregningsliste B, der skal benyttes, gives eventuelt avispostkt. V.27.3.

Notater :

SEPTEMBER

- 1. torsdag og 1. søndag.** Timebelastningsstatistik. X.42.9 og XI.32.12. form. V. og VI. til 4.E og overtelegrafinsp.
- 1. sept.** Ikke udb. oprævnings- og indkasserings-PA samt return. PA 3 mdr. efter udstedelsesmd. til PGK. VI.35.16.
Blåskr. af udleveringsovers. vedr. togposter, følges. til post, fors. som ilgods eller banepk. og til postpakkv., der bef. i togene uden postleds., samt togførerattester til jbpkt. hhv. vedk. faste pkt. III.A.7.13-15.
Kassebog afsluttes, og overskud overføres. VI. 48.6.
- 5. sept.** Journ. over PA til udl. med tilh. fort. og summarisk oversigt eller eventuelt en »summarisk oversigt«, påtegnet »intet« til PGK. VI.33.15.
Fort. over anm. om tigr. PA med bilag (VI. 35.15) samt indkasseringsfort. (VI.51.6) til PGK. Indberetning om ydet tjenestefrihed mod betaling i august måned til gd.
- 7. sept.** Ikke betalte regn. på visse aviser til udgiverpkt. V.27.6.
Månedssregnsk. til bogholderikt. og bilagene med følgeseddel til revisionskt. VI.49.6.
2 år gamle ikke fornyede samt tilbagek. fuldmægter inds. med månedsregnskabets bilag til revisionskt. II.A.37.12.
Originale udgiftsbilag vedrørende bygningsudgifter til ingeniørdistr. VII.5.2.
- 8. sept.** Fejlstatistik vedr. tekn. anlæg til ingeniørdistr.
- 10. sept.** Grænsepkt. inds. ankomstregistre vedr. pakkepostkarter fra udl. til 3.E. VIII.55.1.
Det ene ekspl. af medd. om generalinddragelser til gd. V.18.8.
Udgiftsrapport for automobiler til ingeniørdistr. IX.A.2.11.
- 12. sept.** Udgiverpkt. udfærdiger beregninger. V. 22.2-4.
Bestillingsregnsk. rekapituleres. V.28.2.
Opgørelse over afgifter for lyk- og mapblanketter til B.S. VI.23.8.
- 15. sept.** Feriemærkebøger (VI.19.2.), godtgørelsesfort. A, godtgørelsesatt., godtgørelsesfort. B med tilh. medd., ombytningscedler og ekspresgebyrsedler (VI.46.4.), afstemplede frankokort, anm. om frankostempling (II.A.31.17.), hjemmefrankostempl. kuverter, hvis porto er godtgjort, (II.A. 31.20g.), de til ombytningscedlerne hørende frigørelsesmidler (II.A.31.15.), telegram- og telefonjournalerne, telexjournalen samt regnskabsarkene fra telegrafeksp. m. v. (VI.22.8 og 51.8.) til revkt.
Adressekt. til adressel. fors. til revkt. II.A.24.9.
Følgesedler (B 65) til postomdelte masseforsendelser, der er sorteret ved postkontoret til revkt. (III.A.8.14a).
Beregning tilbagesendes til udgiverpostkt. (Beregning til og fra Tórshavn inds. med indtægtsavisregnsk.) V.28.4.
Hovedbest. på franske og italienske aviser med 1. post til Kbh. V.29.4.
Grænsepkt. inds. opg. over afg. brev- og pakkepost (søbefordring) til 5.E. VIII.56.7.
Udtalelse om aspiranter på prøve, der skal ansættes på månedsløn fra den 1. oktober til gd.
- 17. sept.** Inden månedens udg. afregning med avisudgivere. V.10.
- 19. sept.** Hovedbest. på udenl. aviser, undt. fra oversøiske lande, Frankrig og Italien samt 1. efterbest. på franske og italienske aviser med 1. post til Kbh. V.29.4.
- 25. sept.** 2. Efterbest. på franske og italienske aviser. V.29.4.
1. efterbest. på visse udenl. aviser V.29.4. Tilbageh. deb. tigr. foreg. md. til revkt.
- 26. sept.** Hovedbest. på indenr. aviser (skal foreligge ved udgiverpkt. senest den 27. med 1. post) V.29.1.
- 30. sept.** Udtalelse vedrørende udførelsen af den praktiske tjeneste for elever, der er antaget den 16. august året før, til overpostinsp. (overpostm.) I.38.14.

Notater :

OKTOBER

- 3. onsdag.** Timebelastningsstatistik. **X.42.9** og **XI.32.12.** form. **V.** og **VI.** til 4.E og overtelegrafinsp.
- 1. okt.** Ikke udb. opkrævnings- og indkasserings-PA samt return. PA 3 mdr. efter udstedelsesmd. til PGK. **VI.35.16.**
Blåskr. af udleveringsovers. vedr. togposter, følges. til post, fors. som ilgods eller banepk. og til postpakkv., der bef. i togene uden post-leds., samt togførerattester til jbpkt. hhv. vedk. faste pkt. **III.A.7.13-15.**
Kassebog afsluttes, og overskud overføres. **VI.48.6.**
- 5. okt.** Journ. over PA til udl. med tilh. fort. og summarisk oversigt eller eventuelt en »summarisk oversigt«, påtegnet »intet« til PGK. **VI.33.15.**
Fort. over anm. om tlgr.-PA med bilag (**VI.35.15**) samt indkasseringsfort. (**VI.51.6**) til PGK. Indberetning om ydet tjenestefrihed mod betaling i september måned til gd.
- 7. okt.** Ikke betalte regn. på visse aviser til udgiverpkt. **V.27.6.**
Månedregnsk. til bogholderikt. og bilagene med følgeseddel til revisionskt. **VI.49.6.**
Originale udgiftsbilag vedrørende bygningsudgifter til ingeniørdistr. **VII.5.2.**
- 8. okt.** Fejlstatistik vedr. tekn. anlæg til ingeniørdistr.
- 10. okt.** *Grænsepkt.* inds. ankomstregistre vedr. pakkepostkarter fra udl. til 3.E. **VIII.55.1.**
Indberetning om sygelønsbidrag til gd. **I.68.22.**
Udgiftsrapport for automobiler til ingeniørdistr. **IX.A.2.11.**
- 12. okt.** Opgørelse om afgifter for lyk- og mapblanketter til B.S. **VI.23.2.**
- 14. oktober.** Indbetaling til arbejdsmarkedets tillægspension og fremsendelse af indbetalingslister vedrørende indbetalingen.
- 15. okt.** Feriemærkebøger (**VI.19.2.**), godtgørelsesfort. A, godtgørelsesatt., godtgørelsesfort. B med tilh. medd., ombytningsedler og ekspresgebyrsedler (**VI.46.4.**), afstemplede frankokort, anm. om frankostempling (**II.A.31.17.**), hjemme-frankostempl. kuverter, hvis porto er godtgjort. (**II.A.31.20g.**), de til ombytningsedlerne hørende frigørelsesmidler (**II.A.31.15.**), telegram- og telefonjournalerne, telexjournalen samt regnskabsarkene fra telegrafeksp. m. v. (**VI.22.8.** og **51.8.**) til revkt.
Adressekt. til adressel. fors. til revkt. **II.A.24.9.**
Følgesedler (B 65) til postomdelte masseforsendelser, der er sorteret ved postkontoret til revkt. (**III.A.8.14a**).
Udtalelse om aspiranter på prøve, der skal ansættes på månedsløn fra den 1. november til gd. *I særlig pakke til revkt. sendes*
Indtægtsavisregnsk. (**V.28.6.**), sammendr. af avisbereg. med tilh. attest. beregn. (**V.22.5**), Kontrol-avisportojourn. (**V.23.10**), kontrol-journal over udgiverkorsb. med tilh. vægtboviser m. v. (**V.24.4.**). Avisafregningslister A, B og C (**V.26.10** og **27.7**), form. M 17, når ingen regulering har fundet sted (**V.25.4.**).
1 år gamle adressekt. til revkt. **III.A.13.32.**
Grænsepkt. inds. opg. over afg. brev- og pakkepost (søbefordring) til 5.E. **VIII.56.7.**
- 25. okt.** Tilbageh. deb. tlgr. foreg. md. til revkt.

Notater:

NOVEMBER

- 2. tirsdag og 3. søndag.** Timebetalingsstatistik. **X.42.9** og **XI.32.12.** form. **V.** og **VI.** til 4.E og overtelegrafinsp.
- 1. nov.** Ikke udb. opkrævnings- og indkasserings-PA samt return. PA 3 mdr. efter udstedelsesmd. til PGK. **VI.35.16.**
Blåskr. af udleveringsovers. vedr. togposter, følges. til post, fors. som ilgods eller banepk. og til postpakv., der bef. i togene uden post-leds., samt togførerattester til jbpkt. hhv. vedk. faste pkt. **III.A.7.13-15.**
Kassebog afsluttes, og overskud overføres. **VI.48.6.**
Statistik over udgiverkorsbånd til de nordiske lande påbegyndes **III.A.28.4.**
- 2. nov.** Statistik over afgående udgiverkorsbånd og avisnumre (dagblade), over afg. og ank. udgiverkorsbånd til bladforhandlere samt over adresserede aviser påbegyndes. **III.A.28.**
- 5. nov.** Journ. over PA til udl. med tilh. fort. og summarisk oversigt eller eventuelt en »summarisk oversigt«, påtegnet »intet« til PGK. **VI.33.15.**
Fort. over anm. om tlgr.-PA med bilag (**VI.35.15**) samt indkasseringsfort. (**VI.51.6**) til PGK.
Indberetning om ydet tjenestefrihed mod betaling i oktober måned til gd.
- 6. nov.** Statistik over alm. brevfors. påbegyndes. **III.A.26.1.**
Grønsepkt. påbeg. statistik over alm. brevfors. til og fra udlandet. **VIII.59.2.**
- 7. nov.** Månedssregnsk. til bogholderikt. og bilagene med følgeseddel til revisionskt. **VI.49.6.**
Ikke betalte regn. på visse aviser til udgiverpkt. **V.27.6.**
Originale udgiftsbilag vedrørende bygningsudgifter til ingeniørdistr. **VII.5.2.**
- 8. nov.** 2. søndag i november optælles dagblade til priv. søndagsomd. og i gule udgiverkorsb. til privatomd. **V.34.6.**
Fejlstatistik vedr. tekn. anlæg til ingeniørdistr.
- 10. nov.** *Grønsepkt.* inds. ankomstregistre vedr. pakkepostkarter fra udl. til 3.E. **VIII.55.1.**
Periodisk telegramstatistik påbeg. ved central- og ankomstfjskr.kt. **X.42.8.**
Periodisk telefonstatistik påbeg. **XI.32.11.**
Udgiftsrapport for automobiler til ingeniørdistr. **IX.A.2.11.**
- 12. nov.** Opgørelse over afgifter for lyk- og map-blanketter til B.S. **VI.23.8.**
- 15. nov.** Feriemærkebøger (**VI.19.2.**), godtgørelsesfort. A, godtgørelsesatt., godtgørelsesfort. B med tilh. medd., ombytningssedler og ekspresgebyrsedler (**VI.46.4.**), afstemplede frankokort, anm. om frankostempling (**II.A.31.17.**), hjemme-frankostempl. kuverter, hvis porto er godtgjort (**II.A.31.20g.**), de til ombytningssedlerne hørende frigørelsesmidler (**II.A.31.15.**), telegram- og telefonjournalerne, telexjournalen samt regnskabsarkene fra telegrafeksp. m. v. (**VI.22.8.** og 51.8.) til revkt.
Adressekt. til adressel. fors. til revkt. **II.A.24.9.**
Følgesedler (B 65) til postomdelte masseforsendelser, der er sorteret ved postkontoret til revkt. (**III.A.8.14a**).
Statistik over ank. avisekspl. optages. **III.A.28.5.**
Grønsepkt. inds. opg. over afg. brev- og pakkepost (søbefordring) til 5.E. **VIII.56.7.**
Udtalelse om aspiranter på prøve, der skal ansættes på månedsløn fra den 1. december til gd.
- 20. nov.** Statistik over alm. brevfors. (form. A, B og eventuelt form. C) til B.S. **III.A.26.8,** 13 og 14.
- 25. nov.** Avisstatistik (form. K. b.) til B.S. **III.A.28.8.**
tilbageh. deb. tlgr. foreg. md. til revkt.
- 26. nov.** *Grønsepkt.* inds. statistik over alm. brev-forsendelser til og fra udl. (form. F og G) til B.S. **VIII.50.4.**
- 30. nov.** Medd. om, hvor mange ekspl. af avisaf-regningsliste B, der skal benyttes, gives eventuelt avispostkt. **V.27.3.**
Statistik over telegr. og telefonsamtaler (form. III og IV) til B.S. **X.42.8** og **XI.32.11.**

Notater :

DECEMBER

- 1. mandag og 2. lørdag.** Timebelastningsstatistik. **X.42.9** og **XI.32.12.** form. **V.** og **VI.** til 4.E og overtelegrafinsp.
- 1. dec.** Ikke udb. opkrævnings- og indkasserings-PA samt return. PA 3 mdr. efter udstedelsesmd. til PGK. **VI.35.16.**
Blåskr. af udleveringsovers. vedr. togposter, følges. til post, fors. som ilgods eller banepk. og til postpakv., der bef. i togene uden postleds., samt togførerattester til jbpkt. hhv. vedk. faste pkt. **III.A.7.13-15.**
Kassebog afsluttes, og overskud overføres. **VI.48.6.**
- 5. dec.** Journ. over PA til udl. med tilh. fort. og summarisk oversigt eller eventuelt en »summarisk oversigt«, påtegnet »intet« til PGK. **VI.33.15.**
Fort. over anm. om tlgr.-PA med bilag (**VI.35.15**) samt indkasseringsfort. (**VI.51.6**) til PGK.
Indberetning om ydet tjenestefrihed mod betaling i november måned til gd.
- 7. dec.** Ikke betalte regn. på visse aviser til udgiverpkt. **V.27.6.**
Månedssregnsk. til bogholderikt. og bilagene med følgeseddel til revisionskt. **VI.49.6.**
Originale udgiftsbilag vedrørende bygningsudgifter til ingeniørdistr. **VII.5.2.**
- 8. dec.** Fejlstatistik vedr. tekn. anlæg til ingeniørdistr.
- 10. dec.** *Grænsepkt.* inds. ankomstregistre vedr. pakkepostkarter fra udl. til 3.E. **VIII.55.1.**
Det ene ekspl. af medd. om generalinddragelser til gd. **V.18.8.**
Udgiftsrapport for automobiler til ingeniørdistr. **IX.A.2.11.**
- 12. dec.** Udgiverpkt. udfærdiger beregninger. **V.22.2-4.**
Bestillingsregnsk. rekapituleres. **V.28.2.**
Opgørelse over afgifter for lyk- og mapblanketter til B.S. **VI.23.8.**
- 15. dec.** Feriemærkebøger (**VI.19.2.**), godtgørelsesfort. A, godtgørelsesatt., godtgørelsesfort. B med tilh. medd., ombytningsedler og ekspresgebyrsedler (**VI.46.4.**), afstemplede frankokort, anm. om frankostempling (**II.A.31.17.**), hjemme-frankostempl. kuverter, hvis porto er godtgjort (**II.A.31.20g.**), de til ombytningsedlerne hørende frigørelsesmidler (**II.A.31.15.**), telegram- og telefonjournalerne, telexjournalen samt regnskabsarkene fra telegrafeksp. m. v. (**VI.22.8.** og **51.8.**) til revkt.
Adressekt. til adressel. fors. til revkt. **II.A.24.9.**
Følgesedler (B 65) til postomdelte masseforsendelser, der er sorteret ved postkontoret til revkt. (**III.A.8.14a**).
Beregn. tilbagesendes til udgiverpostkt. (bereg. til og fra Tórshavn inds. med indtægtsavisregnsk.) **V.28.4.**
Hovedbest. på franske og italienske aviser med 1. post til Kbh. **V.29.4.**
Grænsepkt. inds. opg. over afg. brev- og pakkepost (sobefordring) til 5.E. **VIII.56.7.**
Udtalelse om aspiranter på prøve, der skal ansættes på månedsløn fra den 1. januar til gd.
- 17. dec.** Inden månedens udgang afregning med avisudgivere. **V.10.**
- 19. dec.** Hovedbest. på udenl. aviser, undtagen fra oversøiske lande, Frankrig og Italien samt 1. efterbest. på franske og italienske aviser med 1. post til Kbh. **V.29.4.**
- 25. dec.** Der slages i anledning af juledag. **VII.14.2.**
2. efterbest. på franske og italienske aviser. **V.29.4.**
Tilbageh. deb. tlgr. foreg. md. til revkt.
- 26. dec. 1.** efterbest. på visse udenl. aviser. **V.29.4.**
- 27. dec.** Hovedbest. på indenr. aviser (skal foreligge ved udgiverpkt. senest den 28. med 1. post) **V.29.1.**
- 31. dec.** Udtalelse vedr. udførelsen af den praktiske tjeneste for elever, der skal møde til 2. afdeling af kursus den 2. januar, til overpostinspektøren (overpostmesteren) **I.38.14.**

Notater :

Mikrobølgeudstyr

Elektroniske måleinstrumenter

Professionelle båndoptagere og forstærkeranlæg

Projektionsfjernsyn i sort/hvidt eller farve

Automatisk registrering

Telefon- og telegraftransmission

Datatransmission

Automattelefon- og telegrafcentraler

Automatisk fejldetektering og korrektion

Radiofoni- og fjernsynsendere

Radiokommunikation

Radioledtransmission

Radar og militære anlæg

Pupinspolemateriel



PHILIPS

Philips A/S, Prags Boulevard 80, København S.

Alfabetisk Sagregister

over

gældende Bestemmelser vedrørende Post- og Telegrafvæsenets Organisation samt indenrigske Postforsendelser og Telegrammer.

Ved Telegrafinspektør *K. Clausen*, Generaldirektoratet.

[Forkortelser: **I**: Reglement I (Organisations- og Personelforhold). **IIA**: Reglement II*) (Indenrigske Postforretninger, Forholdet til Publikum). **IIIA**: Reglement IIIA (Indenrigsk Ekspedition, Post). **V**: Reglement V (Avisvæsen). **VI**: Reglement VI (Kasse- og Regnskabsvæsen). **VII**: Reglement VII (Bygninger og Lokaler). **IXA**: Reglement IXA (Materiel). **X****): Reglement X (Telegraftjeneste). **XI**: Reglement XI (Indenrigsk Telefонтjeneste). **XIII**: Reglement XIII (Telefonabonnement m. v. i Statstelefonområderne).]

*) Reglement II-udgaven gældende fra den 1. januar 1966.

***) Reglement X-udgaven gældende fra den 1. oktober 1965.

- Abonnement, Fornylse af . . . **V**, 27
 Abonnementsafg., Telef. . . . **VI**, 28
 — Telex **VI**, 28
 Abonnem.tegn. . . . **II A**, 20 og **V**, 26
 — ved Indlevkt. **V**, 26, 3
 Abonnementstermin **II A**, 20
 Abonnenter, Fort. o. **V**, 13, 1
 — Fort. over afg. **V**, 13, 2
 Abonnerede Aviser **V**, 3
 Account Cards **X**, 12, 3
 Adresse, Postfors. **II A**, 32
 — Tryksager **II A**, 6, 6
 30, 4
 — Telegr. **X**, 9, D.
 — aftalt . . . **VI**, 29, **X**, 9, 20; 40
 — Tjenestefrihed og ferie . . . **I**, 67, 9
 Adresseforandring **II A**, 38, 1
 Adressekort **II A**, 15, 14
 — adresseløse Fors. **II A**, 24, 5
 og 9
 — Ansvar for Frankering . . . **III A**,
 19, 5-7
 — Dirigering **III A**, 8, 11 og 19
 — Eftertaksering **III A**, 11, 10
 — Inds. **II A**, 24, 9 og **III A**, 13, 32
 — mangl. **III A**, 15
 — Nødadressekt. **III A**, 11, 8
 — Opbevaring **III A**, 13, 31
 — overtallige **III A**, 11, 8
 — Stempling **III A**, 12, 2
 — til Færøerne **III A**, 8, 19
 — Udbring **III A**, 11, 8
 Adressekort Udlev. . . . **II A**, 37, 3
 — Udlev. Paategn. . . . **III A**, 11, 10
 og 13, 30
 — Vægtang **III A**, 2, 7
 Adresseløse Fors. **II A**, 24
 — Takst **II A**, 30, 22
 — Statistik **III A**, 29
 Adressepaatryk **II A**, 25, 10
 — Takst **II A**, 30, 27
 Adresser, flere i Telegr. **X**, 14, 21, 15
 — Oplysn. om **II A**, 25,
 8-9 og 38, 5
 — — Gebyr **II A**, 30, 26
 Adressestation, Telegram. **X**, 9, 18
 Advarsel i Anl. af Tj.forseelse **I**, 80,
 5-6
 Aerogrammer **II A**, 31, 5
 Afbrydelse i Telegrafforb. **X**, 33, 14
 Afdatering af Teleregninger . . **VI**,
 26, 12
 Afdelingsingeniør **I**, 87, 1
 Affaldne Frimærker **III A**, 4, 3
 Affaldspapir **III A**, 22, 5
 Affattelse, Telegr. **X**, 9
 Afgifter i h. t. Tæller aflæsning **VI**, 23, 7
 Afgiftsbetaling, Telegr. . . . **X**, 12
 Afgivelse af Postfors. til Landp. **II A**,
 33, 1-2
 Afgivelse af Postfors. til Postbes.
 II A, 33
 Afgivelse af Postfors. ved nedl. i
 brev. **II A**, 33, 6
 Afhentning af Aviser **V**, 34, 2
 — af Fors. **II A**, 37, 32-37
 — — Telegr. **X**, 35E
 — — Udgifterkorsb. **V**, 6, 6
 Afholdseblem **I**, 71, 5
 Afløsningsattest **II A**, 22, 2
 — Takst **II A**, 30, 19
 Afløsning **I**, 74 og 86, 6
 — paa Fridage **I**, 66, 9, 11, 13
 — under Ferie . . . **I**, 65, 12, 13 og 22
 — — Militærtj. **I**, 70, 6-7
 — — Sygdom . . . **I**, 68, 1-8 og 51, 5
 Afløsningspersonale **I**, 74
 — for Kontorassistenter . . . **I**, 49, 1
 Afmelding af anm. Avis **V**, 32, 9-10
 Afregn. af Avispenge **V**, 27
 — indb. deb. Teleafg. . . **VI**, 26, 11
 og 16
 — med Avisudg. **V**, 8
 — — Ldpb. **I**, 27, 17 og
 III A, 13, 18-19
 — — Posteksp. **VI**, 6, 3-5
 Afregningsbøger for PO og PI **III A**,
 13, 10-14
 — Opbevaring **III A**, 13, 14
 Afregn.journ. Førelse . . **VI**, 4, 3-7
 — Inds. **VI**, 4, 8
 — Posteksp. **VI**, 6, 7
 Afsendelse pr. Fjernskriver. **X**, 31D
 Afsenderens Frank. **III A**, 2, 16
 Afsenderens Navn, Ang. af. **II A**,
 15, 12 og 32, 6
 — — — Reg. Nr. **II A**, 33, 16
 — — — Telegrammer. **X**, 8, 1, 3
 og 6
 — Risiko, Paategn. . . . **II A**, 15, 8
 og **X** 8, 19
 Afsked **I**, 62
 — efter Tuberk.lov. **I**, 63, 3
 — u. Ansøgn. **I**, 62 og 80
 Afstemningsblanket, deb. Afg. **VI**,
 26, 15

- Aftalt Telegramadr. VI, 29, og X, 9, 20 og 40
- Agitation vedr. Ændringer i Landpostruter. I, 27, 7
- Alarmering. I, 55, 9
- Alarmsamtaler. XI, 10A
- Alderstillæg, Antal og Størrelse I, Bilag 2, 84
- Anb. Brevfors. Beskaf.hed. II A, 12
- i Bureaubreve. III A, 6, 3
- Takst. II A, 30, 11
- Fors. mangl. III A, 11, 14
- overtallige. III A, 11, 16
- Udlev. II A, 37, 5 e og 20
- Anb. Pakker. II A, 15, 17
- Takst. II A, 30, 11
- Postsager. II A, 30, 34
- Anbefaling. ved Afsk. I, 62, 10
- Anciennitet. I, 53
- , Ekstrabude. I, Bil. 12
- Ankomstbøger. III A, 13, 1-9
- Opbev. III A, 13, 8
- Særlige. II A, 25, 7
- Gebyr. II A, 30, 25
- Ankomstjernskriverkontorer X 2, 3
- Ankomstjournal. X, 34, 18
- Ankomststempling. III A, 12
- Anm. om Adresseforandr. II A, 38, 1
- Avisregn. V, 27, 4
- Frankostempling. II A, 31, 17
- Inds. II A, 31, 17
- mangl. Pakker eller Adressekort. III A, 15, 3
- Telegr. X, 35, 13
- paa Aviser. V, 4
- t. Udl. V, 12, 2, 18, 10 og 21, 1
- i Boer. VI, 27, 5
- t. Teleg. PA, Inds. VI, 35, 15
- Annull. af PA og UK. VI, 35, 13
- af Frim. III A, 4, 3
- paa Godtg.att. VI, 45, 5
- Samt. XI, 15, 2
- Telegr. X, 34, 23
- Ansvar for Frank. III A, 19, 5-7
- Kasseblh. m. m. VI, 1, 1-3
- ved Giro. II A, 41, 4
- ved Telefonforb. XI, 29
- ved Telegrambef. X, 37
- Ansættelse, se endv. Antagelse.
- som Ass. I, 39, 1
- Chauffør. I, 46, 5
- Kontorass. af 1. Grad I, 49, 10
- Kontorassistent af 2. Grad I, 49, 7
- Landpostbud. I, 45
- Overchauffør. I, 46, 6
- Overpostbud. I, 46, 6
- Overtelgrafbud. I, 46, 6
- Postbud. I, 46, 1-3
- Ansøgerliste. I, 39, 9
- Ansøgning om Stilling, se Ansættelse eller Antagelse.
- om Afsked. I, 62, 5
- at træde u. f. Nr. I, 64, 1
- at underkaste sig Fagpr. for Ass. I, 39, 2
- at underkaste sig Fagpr. for Postbudp. I, 47, 3
- Fejltaellingsgodtg. I, 55, 10
- Forflyttelse. I, 59, 3
- Konstitution. I, 58, 8
- Ansøgninger, Affattelse og Inds. I, 52
- Ansøgningsfrist. I, 39, 8 og 52, 2
- Antagelse som Aspirant. I, 42, 2-3
- i den tekn. Tj. I, 48, 2 og 3
- Avisbud. I, 44, 1
- Brevsamler. I, 16, 4
- Cykelbud. I, 41
- Ekstrabud. I, 43
- Ekstramedhj. I, 50
- Elev. I, 37
- Kontorassistentaspirant I, 49, 2-4
- Medhj. I, 37, 16
- Postekspeditør. I, 15, 7 og 9
- Reservepostb. I, 40
- Tgrafekspeditør. I, 18, 5
- Antegn. fra PGK., Besv. af. VI, 53, 4
- Antennemester. I, 87, 12
- Antændende Sager. II A, 15, 10
- Anvisninger, Bogf. af indbet. VI, 33, 2-8 og 34, 1-2
- udbet. VI, 35, 1-8 og 36, 1-2
- Anvisn. til Udl. Bogføring. VI, 33, 10-14
- ved Posteksp. VI, 34, 3
- tjenstl. Ang. III A, 2, 13
- Arbejderbeskyttelse, lov om alm. I, 92, 4
- Arbejdslistor. I, 42, 3 og 43, 3
- Arbejdstilsynet, Tilsynsbog for, I, 92, 2
- Arkiv. I, 30
- Armbind, se Postarmbind.
- Aspiranter. I, 36, 2
- Aspiranter til Postbud- og Landpostbudstillinger. I, 42
- Aspirantordningen. I, 42
- Aspiranttid, Forlængelse af. I, 42, 5
- Assisterer, Ansætt. I, 39, 1
- i Bureauerne. I, 59, 2
- i Gdir. og hos Distrm. I, 59, 2
- Placering u. Militærtj. I, 70, 4
- Tj. I, 86, 40
- Attestf. indkøbte Frigm. II A, 31, 11
- indlev. Aviser. V, 9, 4
- Automatvægt-Fabrik, Dansk VI, 21
- Automobiler til Postkørsel. I, 24
- Driftsudgifter. IX A, 2, 11
- Autoriserede Frimærkeforhandlere I, 11, 6
- Avancement for Postbudpersonalet I, 47
- for Kontorassistentpers. I, 49, 10
- til Overass. og højere Stillinger I, 39, 2-10
- Personale i den tekn. Tj. I, 48, 1-3
- Avisafregningsliste A. V, 26, 10
- B og C. V, 27, 3-7
- Avisanmeld., Eksp. V, 18
- Inds. af Hovedanm. V, 18, 12
- Specialanm. V, 31, 5
- Notering. V, 31, 1
- Kontrol. V, 18, 6
- Opbevaring. V, 31, 2-3 og 5
- Sammendrag af. V, 4, 11; 18, 9; 31, 5 f og 6
- Udfærdigelse. V, 4, 3-4
- Avisartikler. I, 29, 19
- Avisbekendtg. I, 29, 21
- ang. Posth. og Tlgrafst. I, 10
- Landdistr. I, 27, 26
- Avisberegninger, Attest. V, 28, 4
- Udfærdigelsen. V, 22, 2-4
- Avisbestill. V, 29
- ankommende. V, 16
- udenl. Aviser. V, 29, 4
- Avisbestillingsregnskab. V, 28, 1
- Avisbesørgelsens Omf. V, 1, 3
- Avisbude. I, 44
- Aviser, Aabn. af Postkonto for VI, 38, 7
- Abonnementsteg. II A, 20 og V, 26
- pr. Tlf. V, 26, 4
- abonnerede. V, 3
- Afmeld. af anm. V, 35, 9-10
- Afregn. med Udgiveren. V, 8
- Aftælling. V, 9, 3
- anmeldte. V, 4
- anmeldte, Overgang til Postabon. V, 33, 8
- Befordring. V, 9
- m. Hurtigtog. II A, 36, 2 og V, 9, 7
- Beskaffenhed. V, 1
- Eftervejning. V, 7, 6
- Ekstranumre. V, 5, 2
- Erstatning. VI, 9, 4a
- fejldirigerede. III A, 4, 6
- Fejlinddragelse V, 10, 3 og 32, 12
- Fejltaellingssekspl. V, 35, 9
- Forretningsf. V, 13, 3; 18, 11 og 23, 8
- forsinkede. II A, 20, 8
- Fort. over Abon. V, 6

- Aviser Følgeblade V, 5, 3
 — Hurtigtog og Lyntog . . . V, 9, 9
 — Inddrag. af anm. V, 4, 8
 — Indlev. V, 9, 1-6
 — til Bur. V, 21, 1
 — til Tog m. v. V, 9, 1
 — Indpakk. V, 9, 3
 — Liste over afg. abon. . . . V, 16, 1
 — Luftpostbefordr. V, 9, 11
 — manglende II A, 20, 8 og V
 20 og 33, 1-8
 — Omdeling. II A, 20, 6 og V,
 9, 8-10
 — Omdelingskartoteker . . . V, 33, 3
 — Omflytn. af abon. V, 17 og 30
 — af anm. V, 32, 1-2
 — overtallige V, 20 og 35, 8
 — Paaskrivning af. III A, 24, 3
 — Porto f. anm. V, 7
 — — — t. Finland, Island, Norge
 og Sverige V, 12, 8
 — — — t. øvr. Udl. V, 12, 8
 — endelig Afregning med Udgive-
 ren. V, 4, 6 og 25
 — postadresserede. V, 1, 3; 4, 14
 — Postbesørgelse V, 21
 — — Juleper. V, 9, 6 og 10
 — Prøvenumre. V, 5, 1
 — Reklamation V, 20 og 35
 — summarisk Anm. af. . . . V, 4, 13;
 7, 10; 18, 6 og 33, 14
 — Terminer. V, 2, 2
 — til Grønland. V, 11
 — udlandet V, 12
 — Tilmelding V, 2, 1
 — Udlevering . II A, 20, 6 og V, 34
 — Udsortering V, 33
 — Valgnumre V, 5, 1
 — Vægt m. v. V, 1, 1-2
 — — Kontrol m. . V, 7, 6 og 25, 1-2
 Avisfortegn. II A, 20, 1 og V, 2, 1
 — Forandr. V, 2, 3 og 15, 2
 — Tilmeld. V, 2, 1 og 15, 1
 — udenl. Blade. V, 26, 6
 Avisindlæg. V, 5, 5-6
 — Takst. V, 5, 5
 Avisnotering, Fejl i V, 32, 14
 Avisomd. v. særl. Omdel. . . V, 34, 4
 Avisomdelingslister V, 33, 4
 Avispk., Stempling III A, 4, 6
 Avispenge, Bogføring. V, 26,
 10 og 27, 9
 — Landpostbude. III A, 13, 20
 — Opkrævning. V, 27, 4
 — Tilbagebetal. V, 3, 2 og 28, 7
 Avisporto V, 7
 — Betaling. V, 8
 — Kredit. V, 8, 6
 Avisregning, Udfærd. V, 27, 1-2
 Avisreklamationer V, 20 og 35
 Avisstatistik III A, 28
 Avissække, Anvendelse. . . III A, 9, 7
 Avistermin. V, 2, 2
 Avistillæg. V, 5, 4
 Banegaardsbreve II A, 26
 — Takst. II A, 30, 28
 — Udlev. III A, 10, 23
 Banegaardsposteksp. I, 11, 4
 Barnefødsel. I, 76, 2
 Barselhvile. I, 76, 2
 Befordring af Postfors. . . . II A, 36
 — af Telegr. X, 33
 Befordringsmidler, priv. I, 21
 Befordringsudg. paa Tj.rejser. I, 55,
 5-7 og 75, 2
 — til Afløser. I, 74, 6-10
 Bekendtgørelse om Forandr. i Land-
 distr. I, 27, 26
 — — ledige St. bl. Kontorassistent-
 pers. I, 49, 10
 — — Postbudklassen. . . . I, 47, 5
 — vedrørende Postbefordringen
 I, 21, 4
 — om Statens Teletjeneste. . . . X,
 Bilag 1
 Bekræft. af Postfors. Indh. . . II A, 23
 — — Paategn. III A, 2, 11
 — — Takst. II A, 30, 20
 Belysning. VII, 7
 Belysningsgenstande IX A, 2, 9
 Berigt. af Fejl i Regnsk. . . VI, 53, 1-4
 — af Fors. Adresser II A, 35, 5
 — af Samtaleafgifter VI, 24, 2 og 3
 — af Telegramafgifter . . . VI, 24, 1
 — af Telegr. X, 30B
 — af Telexskrivn. VI, 24, 5
 Berigtigelseskort. III A, 21, 12-14
 Beskad. Fors. Behandl. . . . III A, 18
 — — Erstatn. I, 29, 8, 86,
 11 og II A, 41
 Besk. Fors. Udlev. II A, 37, 20
 — Værdipost. III A, 11, 17
 Beskyldn. m. Tj.mænd. . . . I, 78, 10
 Beskytt. af Posten. III A, 10, 10-12
 Beskæft. u. f. Posttj. I, 78, 6-8
 Beslaglæggelse af Post. . . . II A, 3,
 3-4 og 37, 5
 Bestillingstillæg. I, 54, 4
 Besv. af Antegn. fra PGK. . . . VI,
 53, 4
 Betalb. Blank. II A, 31, 7
 — — Telegraftjenesten. . . . X, 11C
 Betalingsmidler. VI, 2
 — Checks. VI, 2, 2-8
 — Girokort. VI, 2, 9-12
 — Mønter og Sedler. VI, 2, 1
 Bevægelige Postkt., se Jbpkt.
 Bidrag, Indchold. i Løn I, 95, 3
 — til Pensionering. I, 54, 14
 Bierhverv. I, 78, 6-8 og 82
 Bilradiotelefonanlæg XI, 31
 Biologiske Stoffer, letfordærlige
 II A, 4, 4
 Biposter. III A, 5, 7-11
 — mangl. III A, 11, 14
 — overtallige. III A, 11, 16
 Bipostposer. III A, 9, 2
 Bladkompagniet. V, 6, 11
 Blandede Fors., Beskaffenh. II A, 9
 — — Takst. II A, 30, 5
 — — Vægt. II A, 9, 2
 Blanketdepotet. I, 1, 2
 Blanketter, Posttjeneste. . . II A, 31,
 6-7
 — betalbare II A, 31, 7
 — Ejendomsretten. II A, 31, 8
 — postkontohavere II A, 31, 6
 — privat Fremstill. II A, 31, 6
 Blindeforsendelser II A, 7
 — Takst. II A, 30, 4
 Blyplomber, brugte. III A, 11, 9
 Blæk. I, 29, 1-2
 Blækstifts Anv. I, 29, 1 og
 II A, 32, 1
 Blå bundter. III A, 8, 12
 Bogføring, ank. Fors. III A, 13
 — — Bureauer. III A, 13, 42
 — — Posteksp. og Brevsst.
 III A, 13, 36-41
 — indlev. Fors. III A, 3
 — — Bureauer. III A, 6, 3
 — — Posteksp. og Brevsst. . . III A,
 3, 15-18
 Bogføringsnummer. III A, 13, 22
 Bogf. Fors., Statistik. III A, 27
 Boks, se iøvrigt under Postboks.
 Boksafgift vedr. Samtaler. . . XI, 26,
 18
 Boksbreve, Bundtning. . . . III A, 8, 11
 — Udsortering. III A, 11, 6
 Bokssamt. VI, 22, 6 XI, 18; 26H
 — Kontrol med. III A, 23, 10
 Boligtelefon. I, 31, 1
 Bomærke p. Adressekort. . . . III A,
 11, 10
 Bortk. Fors. Erstatning. . . . I, 29, 8,
 86, 11 og II A, 41
 — PA. II A, 37, 28
 Brandfarlige Sager. II A, 1, 2
 Brandrisiko . VII, 8, 1 og IX A, 3, 5
 Brandskade VII, 8, 3
 Brevbundtvignetter III A, 8, 11-13
 Breve, Beskaffenhed. II A, 4, 1-2
 — Vægt. II A, 4, 1
 Brevfors. Efterspørgs. II A, 40
 og III A, 20, 1
 — Forsink. III A, 14, 11
 — Gamle Kassebreve. . . . III A, 2, 15
 og 24, 6
 — indeh. Br. t. forsk. Adressater
 II A, 2, 5

- Brevfors. indeh. uang. Penge. **II A**, 34, 6 og 37, 35
 — Paategn. om Vægten. **III A**, 2, 8
 — til Postgirokt. Dirig. **III A**, 8, 11
 — Udlev. **II A**, 37, 4-12
- Brevkass., Anbr. **I**, 26, 10-14
 og **IX A**, Bilag 13
 — Beskadigelse af. **I**, 27, 25 og 92, 10
 — i Landdistr. **I**, 27, 23-25
 — paa Postskibe. **I**, 26, 11
 — private. **I**, 27, 12
 — Tømn. **I**, 26, 10-12 og 27, 24
 — Udskiftn. **IX A**, Bilag 13
- Brevkassetømning til Posttogene **I**, 17 og **III A**, 10, 17
- Brevkort, Beskaffenhed. **II A**, 5
 — Glimmersand. **II A**, 5, 5
 — Takst. **II A**, 30, 2
- Brevpakker. **II A**, 10
 — Takst. **II A**, 30, 6
 — ufrank. og delvis frank. **II A**, 34, 4
- Brevpostsække Anvend. **III A**, 9, 6
- Brevsamleres Forhold. **I**, 16, 4
 — Lønning. **I**, 16, 5
- Brevsamlingsst., Forretningsomr. **I**, 16, 1-3
 — Kontortid. **I**, 20, 4
- Brevsamlingstask. Anv. **III A**, 9, 17
- Brevstatistik. **III A**, 26
- Brevtelegrammer. **X**, 8, 24, 13; 31, 6; 33, 19, 21, 28, 30, 34 og 37
 — Takst. **X**, 11, 3b
- Brændsel, Centralv. **VII**, 3, 3
 — Indkøb. **VII**, 7, 5
- Brændselsforbrug, Oversigt. **VII**, 7, 6
- Brøkkøre, Forh. af. **I**, 54, 15
- Budlister **X**, 35, 7; 35, 14, 35, 15; 49 og 54
- Budløn XP-Telegr. **I**, 43, 6 og 86, 50 og 52-53
- Budsendte Samtaler. **XI**, 11b; 26C
- Bundtning af Post. **III A**, 8
- Bureauer. **I**, 9 og 22, 3
 — Ledelsen i. **III A**, 17, 7
- Bureau tj. Assist. i. **I**, 59, 2
- Bybrevks. se Brevks.
- Bydistrikt. **I**, 26, 1-2, og 86, 6-7
- Bygninger, vedligeholdelse. **VII**, 2
- Bygningssyn. **VII**, 2, 1
 — Protokol ved. **VII**, 2, 3
- Bygningsudg., Kontering. **VII**, 3, 2
- Bytning af Landpostr. **I**, 45, 5
 — af Tjeneste. **I**, 67, 3 og 88, 42
 — — Tjenestested. **I**, 59, 3
- Bøder. **I**, 80, 5-6
 — f. uang. Penge. **II A**, 37, 35
- Celluloid, Attest. **II A**, 6, 9
- Celluloidvarer Indpakn. **II A**, 15, 10
- Centralfjernskrivekontorer. **X** 2, 2
- Centralmester. **I**, 87, 8
- Centralsortering. **III A**, 8, 9, 11, 12 og 14
- Centralvarme i Lokaler. **VII**, 3, 3
 — i Tjenestebolig. **VII**, 9, 10
- Chauffør, Ansættelse. **I**, 46, 5
 — Tjeneste. **I**, 86, 51
- Checkhæfte ved posteksp. **VI**, 6, 2
- Checks fra Statsbanestat. **VI**, 2, 21
 — som Betalingsm. **VI**, 2, 2
 — til Udbetalinger. **VI**, 2, 3
- Civilforsvarskorpset, frivillig Tj. i **I**, 70, 12
- Civilrenter. **I**, 32, 6
- Cykelbude. **I**, 41
 — Tjeneste. **I**, 86, 53
- Cykelbudopsparing. **I**, 41, 6
- Cykelgodtg. **I**, 43, 5, 55, 7 og 74, 9
- Cykler. **IX A**, Bilag 14
 — Fors. af. **II A**, 15, 1
 — paa Landpostr. **I**, 27, 8-12
- Dagbladsafleveringsst., Forskydn. i Antal. **I**, 27, 11
- Dagpenge. **I**, 55, 3
- Dagpengehjælp, Avisbude. **I**, 44, 3
 — Ekstrabude m. fl. **I**, 68, 21
- Dagpenge til Afløsere. **I**, 29, 17 og 74, 6
- Dagstempler. **III A**, 4
- Dansk Automatvægt-Fabrik, Forholdet til. **VI**, 21
- Dansk Post- og Telegrafmuseum **I**, 35
- Dato i poste-rest. Ank.bog. **III A**, 13, 5
- Debetliste. **VI**, 25, 6
 — Afskr. paa. **VI**, 26, 12
 — Inds. **VI**, 26, 15
- Debetregnskabet, Afslutning. **VI**, 23
 — Differencer. **VI**, 25, 9
 — Rekap. og Afstemn. **VI**, 25, 9
- Debiterede Samtaleafgifter. **XI**, 28
- Debiterede Teleafgifter. **X**, 12, 2-4
- Debiterede Telefonsamtaler. **VI**, 23, 6-7
 — Telegrammer. **VI**, 23, 1-5
- Degradation. **I**, 80, 5
- Dekartering. **III A**, 11
- Delt tjeneste. **I**, 88, 11
 — —, Vederlag for. **I**, 55, 1b
- Deposita. **VI**, 1, 5
- Depositum, Telegramafgifter. **X**, 7, 18 og 27, 11, 8
- Designeringsordning. **I**, 70, 10
- Direktøren for Postgirokt. **I**, 1 og 8, 3
- Dirigering, Forsendelser t. det københavnske Postomraade. **III A**, 8, 21-22
 — Fors. t. Kongehus. **III A**, 8, 23
 — Post t. Orlogsskibe. **II A**, 32, 9
 — Samtaler. **XI**, 7, 3
- Disciplinærstraffe. **I**, 80, 5-6
- Dispositionersdore f. Pk. **II A**, 39, 5
- Distriktsbogstav, mangl. **III A**, 8, 22
- Distriktsingeniører. **I**, 6
- Distriktsmonter. **I**, 48, 3 og 87, 17
- Distriktsmyndigh. **I**, 3-5
- Domsudskrift. **I**, 81, 3
- Driftsafdelingen. **I**, 1, 1
- Driftsforstyrrelser. **I**, 93
 — i Postgangen. **I**, 21, 22, 6, 23, 6 og 24, 7
 — i Tgraf. og Tfontj. **I**, 93, 7, **XI**, 23, 4
- Overarbejde. **I**, 88, 22 og 26
- Dyrtidsreg., Lønninger. **I**, 54, 13
- Dækningsafgift. **VII**, 4, 3
- Dødsfald, Indberetn. om. **I**, 15, 13; 16, 6: 60, 4 og 63, 1 og 4
- Efterindtagt. **I**, 63, 4
- Efterlysning, Pakker og Adressekort. **III A**, 15
 —, mangl. Indh. i Fors. **III A**, 15, 9
- Eftersendelse, Telegr. **X**, 14
 — — Afgift. **VI**, 22, 3
- Efterspørgsel. **II A**, 40 og **III A**, 20
- Eftertaksering. **III A**, 11, 10
- Eftertalte Pengefors., se under »Talte»
- Eftertælling. **II A**, 14, 4
 — Takst. **II A**, 30, 11
- Ejendomsskyld. **VII**, 4
- Eksk. af Landpostbude. **I**, 27, 17
- Ekspeditionskasser. **VI**, 4
- Ekspeditionslokaler paa Banegaarde. **I**, 11, 4
- Ekspeditionstid, Generaldir. **I**, 1, 1
- Ekspeditionstider for Teleforretninger. **I**, 20, 8-13
- Ekspløsningskade. **VII**, 8
- Ekspløvsige Sager. **II A**, 15, 10
- Ekspresbes. p. Beg. af Adress. **II A**, 21, 12-13
 — — Takst. **II A**, 30, 18
 — Omfang. **II A**, 21, 1-4
- Ekspresbreve, Udlev. **II A**, 39, 5
- Ekspresdistrikt, ydre. **X** 8, 26
- Ekspresfors. **II A**, 21
- Depositum. **II A**, 30, 18 og **III A**, 2, 2

- Ekspresfors. Kassefors... **II A**, 21, 7
 — Paategn... **II A**, 21, 5 og **III A**, 2, 2
 — Pakkers Vægt... **II A**, 21, 2
 — Pakker i Juleperiod. . . **II A**, 21, 2
 — samtaler... **XI**, 12A
 — Takst... **II A**, 30, 18
 — til Brevsst... **II A**, 21, 4
 — til Posteksp... **II A**, 21, 4
 — Udbringning... **II A**, 21, 8–9
 — v. Ekstrab... **I**, 43, 6
 — v. Cykelbude... **I**, 86, 53
 — v. Landpostb... **I**, 86, 52
 — v. Postbude... **I**, 86, 50
 — Vignetter... **III A**, 2, 2
 Ekspresgebyrsedler... **VI**, 46, 1
 Ekstrabudes Forhold... **I**, 43 og 27, 10
 — Lønning... **I**, 43, 5–6
 Ekstramedhjælp... **I**, 68, 3, 88, 29 og 44, 6, 90, 3 og 94, 4
 Ekstramedhjælper... **I**, 50
 Ekstranumre... **V**, 5, 2
 Ekstraordin. Forh. se Driftsforstyrrelser.
 — Kontortid... **I**, 21, 15
 — Postafsl... **III A**, 5, 14–16
 — Postbefordr... **I**, 21, 3–4, 23, 6 og 24, 7, samt **II A**, 36, 3–4
 Elevatorer... **VII**, 3, 4
 Emballage, godkendt... **II A**, 15, 6
 Elever, Antagelse... **I**, 37
 — Fagprøve... **I**, 38, 15
 — Lønning... **I**, 54
 — Tjeneste... **I**, 38, 5 og 86, 41
 — Uddannelse... **I**, 38, 1–15 og 86, 16
 Emballage, godkendt... **II A**, 15, 6
 Embedsforbrydelser... **I**, 81
 Embedsregulering... **I**, 54, 3
 Emblemer... **I**, 71, 5
 Eneret... **II A**, 2, **X**, 1, **XI**, 20
 — Overtrædelser... **II A**, 2, 3–5
 — Undtagelser... **II A**, 2, 2
 Enkeltporto f. ufr. Fors... **II A**, 27
 Enkepension... **I**, 63, 1
 Erindringsanmeldelse... **II A**, 37, 33
 Erklærings Medd. til Ansøgere og Klager... **I**, 84
 Erstatning, Aviser... **II A**, 20, 8 og **V**, 9, 4a
 — Pakker... **I**, 29, 8 og 86, 11
 — Postfors... **II A**, 41
 — Telegrammer... **X**, 37
 — Ulykkestilf... **I**, 69, 5–9
 — uviste Indt... **I**, 54, 6
 — ved Personskade... **I**, 92, 7
 Erstatningspørgsm... **I**, 86, 11
 Etiketter, forbudte... **II A**, 1, 2
 Expandogulve... **VII**, Bilag 4, 9
 Fagprøve, Assist... **I**, 39, 2
 — Elever... **I**, 38, 15
 Fagprøve, Postbudpers... **I**, 47, 3
 Fallitboer... **II A**, 37, 5
 Fanø-Esbjerg Færgeri... **I**, 25
 Farveblindhed... **I**, 42, 2
 Farver t. Kort o. Landdistr. **I**, 27, 4
 Fejlbehandl. af Fors... **III A**, 19
 Fejldirigerede Telegr... **X**, 33, 13
 Fejlinddragelse, Aviser... **V**, 10, 3 og 32, 12
 Fejlretning... Tekn. Drifts-Instr. 5
 — p. Fridag... **I**, 66, 5
 Fejlsendte Dagblade... **III A**, 11, 21
 Fejltællingsekspl... **V**, 35, 9
 Fejltællingsgodtg... **I**, 55, 10
 Feltpost... **I**, 33
 Ferie... **I**, 65
 —, Brevsamlere... **I**, 16, 7
 —, Postekspeditører... **I**, 15, 12
 Feriebons... **VI**, 19
 Feriegodtgørelse, særlig... **I**, 65, 10, 16, 23 og 24
 Feriemærkeordningen... **II A**, 28
 Feriemærker, makulerede... **VI**, 19, 4
 — Regnskab... **VI**, 19
 Ferieret ved Afsked... **I**, 65, 8 og 10
 Festblanket... **X**, 8, 13 og 25; 18; 32, 25
 Filatelist-Vignet... **III A**, Bilag 3
 Filialpostkt... **I**, 11, 5 og 12, 8
 Finansmin., Cirkulære ang. Flyttegodtgørelse... **I**, 59, 4
 Fimalov... **II A**, Bilag 2
 Fjærnkredsløb, udlejede... **VI**, 28
 Fjærnskrivekredsløb. faste... **X**, 41.B
 Fjærnskrivemask., Pasning... **X**, 5, 6
 Fjærnskrivereksp... **X**, 33 D og 34A
 Fjærnsynsafgift... **II A**, 29
 Fjernsyns I K... **VI**, 40, 4
 Flag til Postskibe... **I**, 23, 4
 Flagnig... **VII**, 14 og Bilag 5
 Flydende Varer... **II A**, 15, 10
 Flytteanmeldelse... **II A**, 38, 1 og **X**, 35, 13 og 16
 Flyttebog for Aviser... **V**, 33, 12
 Flyttegodtgørelser... **I**, 59, 4 og Bilag 23
 Folketingets Ombudsmand... **I**, 85, 12
 Folketingsmand, Hverv som... **I**, 83, 2
 Fonopostforsendelser... **II A**, 11 og 30, 7
 — ufrankerede og delvis frank... **II A**, 34, 4
 Forandringer m. H. t. Postfors. Besørgelse... **II A**, 35
 Forbud mod Ledningers benytt... **X**, 5, 7; 41, 4; **XI**, 23, 7
 Forbrydelser m. Pers... **I**, 78, 9
 Foresat, Forhold til... **I**, 77, 1–2
 — overf. underordn... **I**, 77, 4
 Foresp. fra Publ., telefon... **I**, 31, 3 og **II A**, 3, 6
 — om Aviser, der ikke findes i Avisfortegn... **V**, 26, 2
 Foresp. om Telegr... **X**, 34, 4, 34, 7–8, bilag 11–12
 — uanbring. Fors... **II A**, 39, 4–6
 — — — UK... **VI**, 43, 7
 — — Udgiverkorsbaand... **V**, 6, 10
 Forevisn.smappe, Festbl... **X**, 4, 10; 7, 11
 Forflyttelse... **I**, 59
 — af Elever... **I**, 38, 3
 — — fagpr. Postbudpers... **I**, 47, 4
 — — Landpostb... **I**, 45, 5
 — Frirøjsere til Hjemmet... **I**, 55, 11
 Forflyttelse indenf. det kbh. Postomraade... **I**, 54, 10 og 59, 4
 — Tjenestefrihed ved... **I**, 67, 6
 — Tjenestevalg efter... **I**, 88, 41
 — uden Ans... **I**, 59, 1 og 80
 Forfremmelsesraad... **I**, 1 og 47, 7
 Forfremmelse fra Postbudstill... **I**, 47
 Forgæves Udpantning... **VI**, 27, 3
 Forhandlingsregler... **I**, 85
 Forhør i Anl. af Tj.fors... **I**, 80, 4
 Forkortelser, Lyktelegr... **X**, 8, 6; 33, 31, bilag 3
 — Posttj... **III A**, 23
 — Regnskabsdok... **VI**, 1, 6
 — Stationsnavne... **X**, 4, 14, Bilag 12
 — Telefontj... **XI**, 23, 10
 Forkortet Henliggefrist... **II A**, 37, 33
 Forkyndelsesgebyr... **VI**, 27, 4
 Forlods Regninger, deb. Afg... **VI**, 25, 8 og 26, 1
 Forlængelse af Aspiranttid... **I**, 42, 5
 Fornøylespaat. p. PA... **VI**, 35, 12
 Fornørmelser m. Tj.mænd... **I**, 78, 3 og 9–10
 Forretningsforelse, Aviser... **V**, 13, 3; 18, 11 og 23, 8
 Forretningernes Fordeling... **I**, 86–87
 Forretningsorden... **I**, 77, 5, 86, 5 og 92, 1
 Forretn. Post... **II A**, 1
 Forsegling, Bipostposer... **III A**, 9, 2
 — Værdipost... **III A**, 9, 4–6, 15, 16
 — Værdibreve... **II A**, 14, 5
 — Værdipakker... **II A**, 15, 18–21
 Forsendelse til og fra Orlogssk... **II A**, 32, 9
 — u. Adresse... **II A**, 24
 Forsendelser med frankopåtryk... **II A**, 31, 21
 Forsigtig-Vignetter... **III A**, 2, 5
 — -Pakker... **II A**, 15, 4
 — -Takst... **II A**, 30, 10
 — -Plakater... **VII**, Bilag 4, 11
 Forsinket Aflev. af Brevpost... **III A**, 14, 11
 Forskud, Opt. i Regnsk... **VI**, 1, 4
 — til Aflesere... **I**, 74, 14
 — til Avisudgivere... **V**, 8, 4

Forslag f. Personalet. I, 92, 1
 Forstærker- el. Radiotj., Bestill.til-
 læg. I, 54, 4
 Forstærkeruddannelse. I, 38, 18
 Forsættelse t. anden Tj. I, 80, 5
 Fort. o. afg. Postabon. V, 13, 2
 — Avismodtagere. V, 33, 5
 — efterlyste Fors. m. v. III A, 20, 23
 — — Kontohavere. VI, 39, 1
 — — Landp. og Landp.ruterne. I, 27, 5
 — — PA til Udl. VI, 33, 14-15
 Forudbetalt Svar. X, 14, 19-20; 27
 Fototelegrammer. X, 16
 Fotosamtaler. XI, 11E; 26 E
 Fragtmænd, Tilsyn med. II A, 2, 5
 Frankering. II A, 31
 — Ansvar for. III A, 19, 5-7
 Frankokort. II A, 31, 20
 Frankopåtryk. II A, 31, 21
 Frankoseddel. VI, 31
 Frankostempling. II A, 31, 17-20
 — Telegr. X, 12, 1
 Frankotvang. II A, 30, 31 og 34, 4
 Fremlysning af Pk. og Adressekort
 samt af Postforsendelsers Ind-
 hold. III A, 15
 Fr. Mønt fra Statsbanest. VI, 2, 21
 Fridage. I, 66
 Fridage i Juleperioden. I, 89, 4
 Frieksemplarer. V, 35, 9
 Frigørelsesmidler. II A, 31
 — Efterlign. II A, 31, 16
 — Køb v. Nabokont. VI, 12, 1
 — makul. II A, 31, 15 og VI, 12, 3
 — Ombytning. II A, 31, 15 og VI, 46, 1
 — Opbevaring. VI, 9, 1
 — Rekvisitioner. VI, 10
 — Spekulation med. VI, 11, 5
 — Værdier. II A, 31, 5
 Frimærkebeh., Brevkassetømnst.
 VI, 11, 4
 — Brevsst. I, 16, 2 og VI, 7
 — Kontopers. VI, 11, 1-3
 — Landpostb. I, 27,
 16 og VI, 11, 4
 — Opgørelse. VI, 11, 7
 — Overlevering. VI, 11, 1
 — Posteksp. I, 15, 2 og VI, 6, 1
 — Telegrafeksp. VI, 11, 4
 Frimærkeforhandlere. I, 11, 6
 og 12, 8 samt II A, 31, 10
 Frimærkejournalen. VI, 13
 Frimærker, aftagne ell. affaldne
 II A, 37, 27 samt III A, 4, 3 og
 18, 4
 — Anbring. p. Fors. II A, 31, 2
 — Annullering. III A, 4, 3
 — ugyldige. III A, 2, 15

Frimærkerrevisionskort. VI, 2, 10
 Frimærkesamlere, Stempeling for
 II A, 25, 11
 — Vignet for. III A, Bilag 3
 Frimærkeudsalgst. I, 11, 6 og
 12, 8
 — Rabatyldelse. II A, 31, 10
 Frirejser. I, 55, 11 og
 24, 6
 Frivillig Militærtj. I, 70, 12
 Fuldmagter. II A, 37, 12 og VI,
 1, 4
 Funktion. I, 58 og 74, 4
 — ledige Gebyrer. I, 54, 7
 Funktionsvederlag. I, 58, 4-5
 Funktionærloven. I, Bil. 35
 Fællesafgift for Radio og
 Fjernsyn. II A, 29, 3
 Færdelsesloven. I, Bilag 38
 Færdelsuheld. I, 92, 8 og 9
 Færgeri, Fanø-Esbjerg. I, 25
 Følgeblade. V, 5, 3
 Følgedokumenter. III A, 6 og 7
 Følgesedler ved Postbefodr. i Tog
 uden Bur. III A, 7, 14
 Forerbevis. I, 46, 4
 Førstedags Stempler. II A, 25, 12
 Gadebetegnelse mangl. til det kø-
 benhavnske Postomraade III A, 8,
 22
 Gadefejning. VII, 3, 1
 Gadefortegn. Kbhvn. II A, 34, 3
 Gadenavne, nye. I, 34, 14
 Gageforskrivning. I, 57
 Gallauniform. I, 71, 3
 Garager, Leje af. VII, 5, 4
 Garantimærke. II A, 24, 14
 Gavefond, Store Nord. I, 55, 15
 Gebyrer. II A, 30
 — Betaling. II A, 30, 1
 — Bogføring. VI, 14
 — Efterspørgsler. II A, 40, 2
 — Forespørgsler. II A, 39, 4
 — Fuldmagter. II A, 37, 12
 — henliggende Pk. II A, 37, 37
 — Indl. i særl. Tilf. II A, 33, 5
 — Kredit. II A, 31, 4
 — Nødadressekort. II A, 34, 2
 — Ombytn. af Frim. II A, 31, 15
 — Omeksp. af Pk. II A, 38, 3
 — særl. Tjenester og Ydelser. II A,
 34, 2
 — Tilbages. af Pk. II A, 39,
 12
 Gebyrerstatning. I, 54, 6-8
 Generaldirektoratet. I, 1, 1
 — Pers. skriftl. Henv. t. I, 77, 7
 — Skrivelser til. I, 29, 3
 — Tilgrammer. I, 31, 4-7
 — Kontortid og Ekspedition. I, 1, 1
 Generaldirektøren. I, 1, 1

Generaldirekt. Træffetid. I, 1, 4
 Genparter af PA. II A, 37, 28
 — — Telegr. X, 38, 1
 Giftige Sager. II A, 15, 10
 Girering af Løn el. Pension. I, 54,
 16 og 63, 1
 Giro, Aabn. af Konto. VI, 38
 — Dirig. af Brevfors., III A, 8, 11
 — Fortegn. over Kontohavere
 VI, 39
 — Gebyrer. II A, 30, 11 og 14
 — Incasso. VI, 2, 10
 — — deb. Afg. VI, 25, 6 og 26, 4
 — Indbetalinger. II A, 17, 2-3
 og VI, 40
 — Indbet.kort, Bogføring. VI, 40,
 1-8
 — — Takst. II A, 32, 11 og 14
 — — Ubeserg. VI, 42
 — Indbetalingslister, Førelse. VI,
 40, 3-5
 — Konvolutter. II A, 30, 35
 — Portofrihed. II A, 30, 34 og 35
 — Postv. Ansvar. II A, 41, 4
 — Udbetaling. II A, 17, 5-6, og
 VI, 43
 — Udbetalingskort. VI, 43
 — — Bogføring. VI, 43, 6
 — — Takst. II A, 30, 11
 — Udbetalingslister. VI, 43, 6
 — Ændring i Kontoh. Forhold
 VI, 39, 2
 Girokort som betalingsmiddel
 VI, 2, 10
 Glimmersand. II A, 5, 5
 Godkendt emballage. II A, 15, 6
 Godtgørelsesattester. VI, 45
 — efters. Telegr. VI, 22, 3
 — Fors. III A, 2, 20
 — Genpart. VI, 45, 7
 — Posteksp. VI, 45, 2
 Godtgørelsesfortegn. VI, 46
 Graviditet. I, 68, 13
 Grundlovsløftet. I, 39, 3
 Grundskyld. VII, 4
 Grænsekontrolst. I, 28, 6 og X, 2, 11
 Grænsepostk. I, 28, 4
 Grænsepostforr., Bestillingstillæg. I,
 54, 4
 Grønland, Postudveksling. I, 28
 og II A, 42
 — Post til. III A, 8, 25
 Gulvenes Vedligeh. VII, 13 og
 Bilag 4
 — — Tjenestebol. VII, 10, 5
 Gummibånd. III A, 8, 4, 16 og 20
 Gæld, Forb. m. priv. Aftale om Løn-
 indeholdelse. I, 57, 5
 — letsindig Stiftelse af. I, 78, 1
 — t. underordn. I, 77, 4
 — ved Ansættelse. I, 39, 5

Haandværkere..... I, 87, 18
 Handel i Tjlokaler..... I, 82, 1-2
 og 92, 5
 Haver t. Tjbol. VII, 9, 12
 Hemmeligholdelse.... II A, 3, X, 4;
 5, 8; 33, 21; 35, XI, 22 og 23,9
 Henliggefrist Anførsel paa PI og
 PO III A, 14, 3
 — f. Fors. t. Afhentn... II A, 37, 33
 — f. Fors. m. lev. Dyr II A, 37, 33
 — f. omeksp. Fors.... II A, 37, 33
 — poste restante... II A, 37, 33 og
 X, 33, 42
 — telegraf restante.... X, 33, 42
 —, Telegrammer. X, 24, 15-16 og
 33,42
 Henl. PI og PO, Opbev. af... III A,
 14, 5
 Henlægn. t. Afhentn. . . II A, 37, 29
 Hjemmefrankostempl. II A, 31,
 18-20
 — Godtgørelse af..... VI, 18
 Hjemmeværnet, friv. Tj. i. I, 70, 11
 Hjemsend. f. Militærtj..... I, 70, 5
 Honorarer..... I, 54, 4
 Hotelnøgler Fors..... II A, 27, 2
 Hovedanmeldelser..... V, 4, 3
 Hovedinddragelser..... V, 4, 8
 Hovedrevisor..... I, 2
 Hovedtelegrafkontoret..... X 2, 1
 Hulkort-Indbetalingskort II A, 17, 2
 —, Stempling..... III A, 4, 1
 — Regningsindbetalingskort
 II A, 33, 1
 —, Fejlsendelse... III A, 19, 3a
 —, Omeksp..... II A, 38, 9
 —, Stempling... III A, 4, 1 og 6
 —, Tilbagesend.... II A, 39, 11
 Husleje Lejeboliger..... VII, 11, 2
 — Lokaler..... VII, 5, 1
 — Privatbol..... VII, 12
 — Tjbolig..... VII, 10
 Husstande, Forskydn. i Antal. . . I,
 27, 11
 Hvilepauser..... I, 88, 5 og 13
 Højskoleophold, Tjenestefrihed til
 I, 67, 5
 Identitetskort..... II A, 37, 18
 — Fortegnelse..... III A, 3, 13
 — Opbevaring..... III A, 3, 14
 Idrætsmærket..... I, 71, 5
 Ibrevforsendelse..... II A, 13
 — Befordring..... II A, 36, 2
 — Takst..... II A, 30, 11
 — Udbringning..... II A, 37, 2 f
 Itpakker. . . II A, 15, 22-24 og 21, 6
 Itpakker, Befordring.... II A, 36, 2
 — Takst..... II A, 30, 11
 — Udbringning..... II A, 37, 2 h
 — Vignetter..... III A, 2, 3
 Itelegrammer..... X, 17

Indbetaling, Giro.. II A, 17, 2-3 og
 VI, 40
 — fra Statsbanest..... VI, 2, 21
 Indbetalingskort..... II A, 17, 2-3
 og VI, 40
 — Amtstueskatter..... II A, 17, 2
 — Automobilskat..... II A, 17, 2
 — Bogf. Kontrab. II A, 33, 2
 Indbetalingslister f. PA VI, 33,
 2-8
 — — Inds..... VI, 33, 9
 — — Posteksp..... VI, 34
 Indbrud..... I, 92, 6
 Inddragelse, Aviser..... V, 4, 8
 Indeholdelse af Skat..... I, 95, 2
 — — Underholdsbidrag... I, 95, 3
 Indenrigsk Avisfort... II A, 20, 1 og
 V, 2, 1
 Indholdsattest, Pakker... II A, 15
 — Fors..... III A, 2, 21
 Indkaldelse til Militærtj..... I, 70
 Indkassering, deb. Afg..... VI, 26
 Indlevering af Aviser.... V, 9, 1-6
 — af Aviser dir. t. Bureauer... V,
 21, 1
 — af Telegr. X, 8
 — til Faktagevogn..... II A, 33, 5
 — — Postbesørg..... II A, 33
 — ved Ldp..... II A, 33, 1-2
 Indleveringsbog III A, 3, 1-11
 — Opbevaring... III A, 3, 11 og 16
 — Posteksp..... III A, 3, 15-16
 Indleveringsfrister..... II A, 33, 9
 Indleveringspkt. i Kbh..... I, 12, 4
 Indleveringssteder..... I, 16, 8-14
 Indløsning af henl. PO og PI ved
 Landpb..... II A, 37, 30
 Indløsningsbog, Opbev..... III A,
 13, 28
 — Posteksp. og Brevsst.... III A,
 13, 36-39 og 41
 — Postkt..... III A, 13, 22-28
 Indpakning, Pakker..... II A, 15,
 5-8 og 10
 — anb. Pakker..... II A, 15, 17
 — Tryksager..... II A, 6, 2
 — Vareprøver..... II A, 8, 4-5
 — Værdibreve..... II A, 14, 5
 — Værdipakker... II A, 15, 18-21
 Indpakn.materiale, brugt.... III A,
 11, 9
 Indplaceringsregler..... I, 54, 2
 Indstilling om Antagelse af Kontor-
 assistentasp. . I, 49, 3 og 52, 5
 — Kontorass. I og Overkontor-
 ass.pl..... I, 49, 10 og 52, 5
 — — om Landpostb. pl. . . I, 45, 3
 og 52, 5
 — — Postbudpl..... I, 46, 3 og
 52, 5
 Indtelefonering..... X, 8,B; 8,6

Indtelegrafering..... X, 8. C; 8,6
 Indtelexering..... X, 8 C
 Indtrædelse, se Antagelse.
 Indtægter, Journal over.... VI, 47
 Indtægtsavisregnsk..... V, 28, 5
 Ingeniørdistrikterne..... I, 6
 Ingeniører..... I, 48, 5 og 87, 4
 Injuriessøgmaal mel. Tjm... I, 77, 6
 Inspektion, Bureauer. I, 1, 2 og 9, 4
 — i Kbh..... I, 3
 — Brevsst. og Posteksp... I, 86, 19
 — Postkørsler..... I, 24, 6
 — Provinspostkt..... I, 4
 — Telegrafkt..... I, 5
 Inspektionsprotokol..... I, 3 og
 4 samt 5
 Instruktion af Brevsaml. og Post-
 ekspeditører..... I, 86, 19
 Intrader..... VI, 3, 2-6
 — Posteksped..... VI, 6, 3
 Introduktioner..... I, 77, 8
 Inventar..... IX A, 1
 Irettesættelse..... I, 80, 5-6
 Ismeldingstelegr. VI, 26, 5, X, 19, 3
 Istandsætt. af Lokaler..... VII, 6
 — af Statsbyg..... VII, 2
 — — Tjbolig..... VII, 10
 Istransport... I, 21, 3 og II A, 36, 4
 Jernbanepersonalet v. Posteksp.. I,
 15, 6-8
 Jernbanepostkt. Forretningsomr.
 I, 9
 Jernbanepostm..... I, 9, 4
 Jernbanetelegrafeksp.... I, 18, 3-4
 og X, 7,17, 31,9,
 36.3, 42, 1-2
 Journal over ank. og afg. Skr. I, 29,
 12
 — Avisintrader..... V, 27, 9
 — over indb. deb. Afg... VI, 26, 13
 — Indtægter..... VI, 47
 — PA til Udl. Inds..... VI, 33, 15
 — PA til Udl..... VI, 33, 10-13
 — Telefon..... VI, 22, 6-8 og 23, 7
 — Telegram. VI, 22, 1-5 og 23, 2-5
 — Udgifter..... VI, 47
 Jubilæumsanciennitet..... I, 72, 2
 Jubilæumsdage, Frihed paa..... I,
 72, 3
 Jubilæumsfond..... I, 55, 14
 Jubilæumsgratiale..... I, 72
 Julebrevpost, Afsend.. II A, 37, 2.1.
 Julegodtgørelse..... I, 89, 4
 — Brevsamler..... I, 16, 5
 — Postekspeditør..... I, 15, 10
 — priv. Medhj..... I, 51, 4
 Julemærket..... I, 82, 4
 Julemærkets Reklameplakat.. II A,
 33, 8

Juleperioden, Indskrænkning
II A, 33, 3, **III A**, Bil. 7 og **V**, 9, 6
 og 10

Juletjeneste..... **I**, 89

Kabelingeniørtj..... **I**, 7, 2

Kabelmester..... **I**, 87, 4

Karakterskala, Anvendelse af... **I**,
 52, 4

Karter, Benyttelse..... **III A**, 6, 1

— Forsendelse..... **III A**, 6, 26-29

— mangl..... **III A**, 11, 13

— med Posteksp..... **III A**, 6, 17

— mell. Postkt..... **III A**, 6, 2-15

— Opbevaring... **III A**, 6, 16 og 17

— Supplements..... **III A**, 6, 8

Karteringslister..... **III A**, 5, 5

Kartesager, Opbundtn..... **III A**, 8,
 8-9

Kartotek over afg. anm. Aviser
V, 18, 2

— — Aviser t. Omd..... **V**, 33, 3

Kartotek kort for anm. postadr.
 Aviser..... **V**, 4, 15

Kassation af Materiel... **IX A**, 3, 9

Kassebeholdn. i Alm..... **VI**, 1, 1-5

— Brevsst..... **VI**, 7

— Forevisn..... **I**, 77, 3

— Kontorpers..... **VI**, 4-5

— Opbevaring..... **VI**, 9

— Overlevering..... **VI**, 9

— Postekspedition..... **VI**, 6

— Regnskabsførerens..... **VI**, 3

Kassebetjent..... **I**, 62, 12 og 77, 3

Kassebetjentes Ferie..... **I**, 65, 12
 og 13

Kassebogen..... **VI**, 48

— Afslutn. og Inds..... **VI**, 48, 7-8

Kassedifferencer..... **I**, 80, 1 og 86,
 17 samt **VI**, 8

— Aflosere..... **I**, 74, 5

Kasseeftersyn... **I**, 86, 17, 19 og 30

— Pers. Forh. v..... **I**, 77, 3

Kassefors., anbef. ... **II A**, 34, 8 og 8
III A, 6, 3

— Ekspresfors..... **II A**, 21, 7

— gamle..... **III A**, 2, 15

— Paategning..... **III A**, 19, 8

— uforskriftsm..... **II A**, 34, 8

Kasseopg., Regnskabsfører..... **VI**,
 3, 8

— Kontorpers..... **VI**, 5, 4

— Postekspeditioner..... **VI**, 6, 6

Kassetjenesten, retningslinier for
 udførelse af..... **III A**, bilag 7

Kassetømning. **I**, 26, 12; 26, 7-8;
 26, 10-11; 27, 24; 17

Kasseudbet.-Kort..... **VI**, 43, 2

— f. Statsbanestat..... **VI**, 2, 21

Kitler..... **I**, 71, 2

Klassifikation af Postkontorer, Tele-
 grafkontorer og Postekspeditioner
 i Byerne..... **I**, Bilag 29

Kollation..... **X**, 33, 33

—, Kontrol af..... **X**, 32, 2

Kollationering..... **X**, 18

Kollektivkvitt..... **II A**, 37, 14

Kommissionærforr., Tilsyn med
II A, 2, 5

Kommunale Myndigh., se iøvrigt
 under Stats- og

— — Beh. af Fors. til... **II A**, 27, 1

Komprim. Luftarter... **II A**, 15, 10

Konduite..... **I**, 78, 4

Konfirmat.søndage, Ekspresbes.
II A, 21, 3

— Tjeneste..... **I**, 90

Konkursboer..... **II A**, 37, 5

Konstitution..... **I**, 58

Konstruktører... **I**, 48, 6 og 87, 4

Kontanttelegrammer... **VI**, 22, 1-5

Kontingent til forhandlingsb. Org.
I, 82, 5

Kontrolister..... **VI**, 26, 15 og 28, 2

Kontorass. af 1. og 2. Grad... **I**, 49,
 — Tj..... **I**, 86, 42

Kontorassistentaspiranter **I**, 49, 1-6

Kontorbestyrer, Frid. paa Hverd.
I, 66, 9

— Indb. om Ferie..... **I**, 65, 12

— Overlev. af Emb..... **I**, 60

— Rejsetill..... **I**, 67, 8-9

— Sygd. og Død..... **I**, 60, 4 og
 68, 1

— Tjenestefrih..... **I**, 67, 1

Kontorhold v. Brevsst..... **I**, 16, 5

— Posteksp..... **I**, 15, 10

Kontorjakker..... **I**, 71, 2

Kontormateriel..... **IX A**, 1

Kontorpakmester..... **I**, 47, 2

Kontorpakmester Tjeneste. **I**, 86, 48

Kontortid..... **I**, 20

— ekstraord... **I**, 21, 15 og 90, 5,
X, 4, 4, **XL**, 23, 3

— Generaldirekt..... **I**, 1, 1

— Juleperioden..... **I**, 89, 1

— Konfirm. Sønd..... **I**, 90, 2

Kontortj. v. Ldpb..... **I**, 86, 52

Kontrabøger m. Brevsst... **III A**, 6,
 18-25

— Fors..... **III A**, 6, 30

— m. Ldpb..... **III A**, 13, 15-21

— Opbevaring..... **III A**, 6, 25 og
 13, 21

Kontrahent... **I**, 23, 1-3 og 24, 1, 2,
 5 og 9

Kontrol af Landpostr..... **I**, 27, 11

— med Avisnot..... **V**, 18, 6

— — Bogf..... **I**, 86, 17

— — Frank. og Stempel..... **III A**,
 8, 14a og 14, 10

Kontrol m. Henliggefrist **III A**, 14, 4

— — Ordantal.. **X**, 34, 3, 13 og 24

— — Postbude m. fl. **I**, 86, 17
 og **III A**, 14, 9

— — PO og PI..... **III A**, 14, 4-6

— — Samtalevarighed..... **XI**, 8

— — Telefontj..... **XI**, 25

— — Telegr.-PA..... **III A**, 14, 1

— — Tilskud Posteksp. ... **VI**, 6, 5

Kontrolavisportobøger..... **V**, 4, 9

Kontrolavisportojournal..... **V**, 23
 3-7

Kontrolbogen..... **III A**, 16

Kontrolbog for Omdelingsstj..... **I**,
 86, 20 og 92, 2

Kontroljourn., Udg.korsb..... **V**,
 24, 4

Kontrollister..... **III A**, 17, 1-5

Kontrollører, Tjeneste... **I**, 86, 38

Kontrolsaaing af I K... **VI**, 40, 5

Kontrolstempel for rigtig Franke-
 ring..... **III A**, 2, 14

Kontroltjeneste, Telegrafstjeneste
X, 7

Kontrolvejrn. af Aviser.. **V**, 25, 1-2

Konvolut, grøn, til Brevpost Jul og
 Nytaar..... **III A**, 8, 11

Konvolutter med delt
 Forside..... **II A**, 32, 8

— til Brevfors..... **II A**, 4,
 3-5

— — frankostempl. Fors. **II A**,
 31, 20 i,

— — Girokt..... **II A**, 30, 35

— — omeksp. Forsendelser
II A, 38, 11-12

Korrespondance m. Posteksp..... **I**,
 29, 4

Kort over Landdistr..... **I**, 27, 4

Kredit, Bogføring..... **VI**, 15

— for Telegr..... **X**, 12, 2-4

— til Avisudg..... **V**, 8, 6

— — Korrespond..... **II A**, 31, 4

Krydsmærkede Sække, Anv.. **III A**,
 9, 11

Kræftkom. Lykbl..... **X**, 18, 8

Kursus for Asp. i tekn. Tj. . **I**, 48, 1

— for Ass..... **I**, 39, 2

— Elever..... **I**, 38, 2 og 15

— i den særl. Tgraftj..... **I**, 38, 18

— Postbudpers..... **I**, 47, 3

Kvind. Tjmd. Særl. Regl. . . **I**, 76
 og Bilag 2, 15 og 16

Kvind. Tjmd., Benævn. i Skrivel-
 ser..... **I**, 29, 1 og 77, 7

— — neds. Tj. **I**, 76, 2

— — ugifte titul. »Fru«... **I**, 76, 3

— — Ægteskab..... **I**, 73, 2

Kvittancer..... **I**, 62, 12

- Kvittering, Adressaters..... **III A**,
13, 2
— Eftersyn af..... **III A**, 13, 2, **VI**,
35, 8 og 43, 6
— efter Fors. indlev... **II A**, 33, 10
— gifte Kvinder..... **II A**, 37, 15
— indlev. Aviser..... **V**, 9, 4
— — Postfors..... **II A**, 33, 10–15
— — Telegr..... **X**, 8, 4
— med Datoang..... **III A**, 13, 3
— modt. Frigm..... **VI**, 10, 4
— Regnskabsafsl..... **I**, 62, 12
— udlev. Fors..... **II A**, 37, 13–16
— — Telegr..... **X**, 4.2a, 35, 14
— Udbetalinger..... **VI**, 1, 4
Kystradiostationer..... **X**, 2, 5
Kbhavnske Gadefort..... **II A**, 32, 3
— Postomraade, det..... **I**, 12
— — Forfl. indenf. **I**, 54, 10 og 59, 4
— — Særregl. for Afsl..... **I**, 74, 7
— — Tjenestesteder i..... **I**, 39, 8
Kørebøger..... **I**, 92, 9
Kørejournale..... **I**, 88, 43
Kørepenge..... **I**, 55, 2
Køreplaner..... **I**, 88, 38
— for Postkørsel..... **I**, 24, 4
Laan m. Gageforskrivn..... **I**, 57
Laaneforhold, letsindige..... **I**, 78, 1
Lagerafgift..... **II A**, 37, 37
Landdistr. Inddeling..... **I**, 27, 1–2
Landpostb. Ansættelse..... **I**, 45
— Arbejdstid..... **I**, 27, 9
— Cykelkørsel..... **I**, 27, 8
— Cykelgodtg..... **I**, 55, 7
— Eksped. af..... **I**, 27, 17
— Feriepligt..... **I**, 65, 13
— Forretninger..... **I**, 27, 16
— Funktion..... **I**, 58, 7
— Færdsel langs Banelinien..... **I**,
27, 13
— Frimærkebeh..... **VI**, 11, 4
— Lønningsudbetaling... **I**, 54, 17
— med mere end 1 G. Omd..... **I**,
27, 19
— Løbenumre..... **I**, 45, 4
— omdelende..... **I**, 27, 8–18
— private Forretn..... **I**, 78, 6–7
— Tjeneste..... **I**, 86, 52
— Tjenesteforhold..... **I**, 27
— Udgangstider..... **I**, 27, 21–22
Landpostruter..... **I**, 27, 8–11
— Fortegn..... **I**, 27, 5
— Overt. af anden..... **I**, 45, 5
— uden for Lønsats **I**, 27, 10 og 43, 3
— 1–5
— Udførelse..... **I**, 27, 12–16
Landposttaster m. Laas..... **III A**,
9, 18
Landpostvær. v. Posteksp. **I**, 15, 6
Ledningers Anbringelse..... Tekn.
Drifts-Instr. 1
Ledsagere til Postbef..... **I**, 24, 7
Legitimation..... **II A**, 37, 17–18
Leje af faste Fjernskriverkredsløb
X, 40B
Lejeboliger i Statsbygn..... **VII**, 11
Lejemaal, Lokaler..... **VII**, 5
— Opholdsv..... **VII**, 5, 3
Letfordærv. Indh. i Juleperioden
II A, 15, 22
Lette Pakker..... **III A**, 8, 18
Leveatt..... **I**, 32, 3
Levende Dyrs Fors..... **II A**, 15, 10
og **III A**, 19, 4
— — Henliggefrist... **II A**, 37, 33
— — Omeksp..... **II A**, 38, 6
Linieafbrydelser..... **X**, 31, 16
og Tekn. Drifts-Instr. 5
Linjemester..... **I**, 87, 14
Linoleumsgulve..... **VII**, Bilag 4, 1
Linitolgulve..... **VII**, Bilag 4, 2
Lister o. Indbetalingskort **VI**, 40, 3–9
Lodder, Omjustering af..... **IX A**,
Bilag 19
Lokalbefordring... **I**, 21, 1 og 24, 8
Lokaler, se Postlokaler.
Lotterisagers Fors..... **II A**, 6, 9–10
Luftbeskyttelsestj..... **I**, 70, 11
Luftpostbrevforsendelser..... **III A**,
8, 11
Luftpostvignet..... **III A**, 2, 4
Luftpostpk. **II A**, 30, 21 og 36, 2 og 4
Lukning af Telefoner..... **VI**, 26, 7
og 8; **X**, 12, 8; **XI**, 28, 5
Lydighedspligt... **I**, 77, 2 og 80, 5
Lykønskningstelegr..... **X**, 8, 13; 8,
25; 19
— Afskrivning..... **X**, 34, 24
— Forevisn. bl..... **X**, 5, 10
— Kræftkom..... **X**, 19, 7
— Kuvertering... **X**, 35, 10 og 47
— private..... **X**, 19, 8
Lynsamtaler..... **XI**, 12B
Lyntogspost..... **III A**, 5, 3
Lærebøger, Ass..... **I**, 39, 2
Læseferie f. Fagpr. 2. Del... **I**, 39, 2
Læseplan, Elever..... **I**, 38, 10
Løbenummer, Telegrammer... **X**,
33, 25; 34, 6; 34, 18
Lønning, Avisbude..... **I**, 44, 2
— Aspiranter..... **I**, 42, 6
— Brevs..... **I**, 16, 5
— Cykelbude..... **I**, 41, 6
— Ekstrabude..... **I**, 43, 5–6
— Ekstramedhjælpere..... **I**, 50
— Kontorassistentaspiranter **I**, 49, 5
— Postekspeditører... **I**, 15, 7 og 10
— Regulering..... **I**, 54, 13
— Reservepostb..... **I**, 40, 7
— Tjenestemænd..... **I**, 54
— udkomm. Personale... **I**, 29, 17
Lønning, under Militærtj... **I**, 70, 8
— — Suspension..... **I**, 61
— — Sygdom..... **I**, 68, 16–21
Lønningsforsku..... **I**, 56
Lønningsgodskr. Postkonto..... **I**,
54, 16 og **VI**, 2, 14
Lønningsklasserne... **I**, Bilag 2, 84
Lønningsudbetaling..... **I**, 54, 15
Maalinger..... Tekn. Drifts-Instr.
Bilag 2
Maanedsrapp. vedr. Centralvar-
meanl..... **VII**, 5, 3
Maanedregnskabet..... **VI**, 49
— Inds..... **VI**, 49, 6
Makulerede Frigm..... **II A**, 31, 15
og **VI**, 12, 3
— — Godtgør.att..... **VI**, 45, 1 k
Mangelf. udf. P A..... **II A**, 37, 26
Manglende Adressekort..... **III A**,
15, 27 og 16
Manglende anbef. Fors..... **III A**,
11, 14
— Aviser..... **V**, 20 og 35
— Dagblade..... **V**, 35, 2
— Frim. p. PA..... **II A**, 37, 27
— Indh. i Fors..... **III A**, 15, 9
— — i »talte« Fors..... **II A**, 37, 21
— Karte..... **III A**, 11, 13
— Pakker..... **III A**, 15
— Postafslut..... **III A**, 11, 12
— PO-Bl..... **III A**, 11, 8 og 19, 3
— Værdifors..... **III A**, 11, 14
Mangler ved PA..... **II A**, 37, 26
Manuskripter, Fors..... **II A**, 6, 8
Marineskibes Post..... **III A**, 8, 24
Marketenderier..... **I**, 92, 5
Maskinmester..... **I**, 48, 7 og 87, 5
Materiel, Beskad. af..... **I**, 27, 25
og 92, 10
— Forbud mod Handel med og
Bortgivelse af..... **I**, 78, 8
— Kontor..... **IX A**, 1
— Kvittering f..... **I**, 15, 5 og 18,
6 og 60, 3
Materieldepotet..... **I**, 1, 2
Materielfortegn..... **IX A**, 1
Materieljournal..... **IX A**, 4
Medhjælp, privat..... **I**, 51
— Brevsst..... **I**, 16, 6
— Posteksp..... **I**, 15, 8 og 11
Medhjælper..... **I**, 38, 16
— Lønning..... **I**, 54, 1
— Placering under Militærtj..... **I**,
70, 4
Medhjælper, Tjeneste..... **I**, 86, 41
— Uddan. i forstærker- eller radiotj.
I, 38, 18 og 70, 3 og 86, 31
Mekaniker (10. og 12. Lkl.) **I**, 87, 13
— (7. Lkl.)..... **I**, 87, 15

Mekanikere..... I, 48, 9
 Meldepligt..... I, 94, 4
 Meldingstelegrammer... X, 20; 35C
 Meteorolog. Telegr... X, 32; 31, 37
 Midlertidige Postkontorer.. I, 11, 5
 og 12, 8
 Militære Myndigh., skriftl. Henv.
 til..... I, 70, 3 og 77, 7
 Militær- og Civilrenter.... I, 32, 6
 Militærsamt..... XI, 10B
 Militærtj..... I, 70
 — Frivillig..... I, 70, 12
 Misligh. begaaede af Personalet
 I, 81
 Mistede Fridage..... I, 66, 3
 — Vederl. for..... I, 66, 14
 Mobilisering, Tj. under..... I, 94
 —, Fritagelse..... I, 70, 10
 Moderation paa Jernbanerest.... I,
 55, 13
 Modtagelsesbevis..... II A, 22, 1
 og X, 21
 — Takst..... II A, 30, 19 og
 X, 11, 3h
 Modtagning pr. Fjernskriver... X,
 34A
 — Telegrammer pr. Post..... X,
 34 C
 — — — Telefon..... X, 34B
 Montør..... I, 48, 3 og 87, 19
 Motorkøretøj, Godtg. for tjnstl.
 Benyttelse af eget..... I, 55, 5
 Motorkøretøjer, Statens... I, 92, 9
 Munderingsdepotet..... I, 1, 2
 Mærker til Pk..... II A, 15, 11
 Mærkning, Pakker..... II A, 15,
 11-12
 — Postsække..... III A, 9, 12
 Mønter, beskadigede..... VI, 2, 1
 Møntfors..... II A, 15, 20
 Mønttelefoner, indtelefon. Tele-
 grammer..... X, 8, 6
 — Samt. fra... XI, 17; 19, 2; 26 C
 Natpenge..... I, 55, 1
 Navneforandring..... I, 73
 Nedklæbning af Telegr... X, 34.1,
 bilag 14
 Nedlægning af Post..... III A, 9
 Nordisk Posttidskrift... I, 34, 11a
 Norm, Tjenestetid..... I, 88, 1-4
 Nummerantallet af Aviser..... V,
 7,1
 Nye Gader, Indberetn. om..... I,
 34, 14
 Nødadressekort..... III A, 11, 8
 — Gebyr..... II A, 34, 2
 Nøgler, Fortegnelse og Kvittering
 VI, 9, 11
 — til Hotelværelser... II A, 27, 2

Nøgler, Fortegnelse og Kvittering
 — Kassebeh..... III A, 22,
 4, og VI, 9
 — — Kontorlok. Udlev. af. I, 92, 4
 og VI, 9, 10
 Offic. Medd..... I, 34, 6 og 10
 Oliering af Gulve, Plakat ang.
 VII, Bilag 4, 11
 Omadress. Telegr..... X, 14
 Ombud, borgerl. og komm... I, 83
 Ombudsmand, Folketingets... I, 85,
 12
 Ombytning af Frigm... II A, 31, 15
 og VI, 46, 1
 Omdeling, Aviser..... V, 34
 — By- og Omegnsdistr..... I, 26
 2-9 og II A, 37, 2
 — Ekspresfors..... II A, 21, 8
 — Fors. u. Adr..... II A, 24
 — Julebrevpost..... II A, 37, 2
 — Kontrollering af Omdelings-
 distr..... I, 88, 36
 — Kontrol med..... I, 86, 17
 — Landdistr..... I, 27, 8-22
 og II A, 37, 3
 — med Motorkøretøj... III, 24, 5a
 — Omdelingstjeneste i Bydistr.
 I, 88, 34, 36 og 37
 — — i Landdistr... I, 27, 12 og 16
 — Udgiverkorsbaand..... V, 6, 7
 Omdelingskartoteker..... V, 33, 3
 •Omdelingstider i By- og Landdistr.,
 Oplysning til..... I, 26, 8
 — — — Berigtigelser.... I, 34, 12
 Omdelingstider i Landdistr.
 I, 27, 21-22
 — i Bydistr..... I, 26, 4
 Omdirigering, Telegr.. X, 31, 7 og 16
 Omegnsdistrikt..... I, 26, 7
 Omeksp., Aviser..... II A, 20, 7
 — Ekspresfors..... II A, 21, 10
 — PA og UK..... VI, 43, 5
 — — — pr. Post og Tjgr... II A,
 38, 7
 — PI og PO..... II A, 38, 8
 — Porto..... II A, 38, 2-4
 — Postfors..... II A, 38
 — — Konvolutter til II A, 38, 11-12
 — uden Forlangende... II A, 38, 2
 Omflytn., abonn. Aviser V, 17 og 30
 — anm. Aviser. V, 10 og 19 og 32
 Omlæsning..... I, 11, 3
 Omlæsning Bestill.tillæg... I, 54, 4
 Opbevar. af Frigmidler... VI, 9, 1
 — — telegrambl..... X, 5, 12
 Opgaver til Elever..... I, 38, 10
 Opgørelse, deb. Teleafgifter, lyk
 og map..... VI, 23, 12
 Opgørelse, Frimærkebeh... VI, 11, 7
 — Postekspeditioner... VI, 6, 3
 Opgørelsesbog... VI, 3, 8 og 4, 1

Opholdslokaler for Bureaupers.
 VII, 5, 3
 Opholdstider..... I, 86, 18, 32
 og 35 og X, 7, 1
 Opkrævningsliste, deb. Afg.... VI,
 25, 7 og 26, 11
 Oplysn. om Adresser.... II A, 25, 8
 og 38, 5
 — — — Gebyr..... II A, 30, 26
 — — — andres Benytt. af Post... II A,
 3, 1-5
 — — nye frimærker.. II A, 25, 12
 — Telegr. og Telefons... X, 4, 2;
 39, 3; 36, XI, 22, 2
 — til Udg. om Abonn.... V, 13,1
 Oplysningskontoret..... I, 12, 6
 Oprettelse af Postkt..... I, 11, 2
 Oprettelsesafg. m. v.... VI, 28, 1
 Opringningsafgifter..... VI, 25, 12
 Opslag i Publikumslokalet.. II A,
 33, 8
 — af ledige Kontorass.-still. I, 49, 10
 — — — St. i Embedskl... I, 39, 8
 — — — — Postbudklassen I, 47,
 2 og 5
 Opvarmn. af Lokaler.... VII, 7, 5
 — — Tj.bolig..... VII, 9, 10
 Ordensregler, alm..... I, 92
 Ordteilling..... X, 10
 Organisations- og Forhandlingsret
 I, 85 og 88, 14 og 40
 Orlogsskibe, Fors. til og fra... II A,
 32, 9 og III A, 8, 24
 Overarbejde..... I, 88, 17-31
 — for fremmed Reg... I, 66, 6 og
 88, 27
 — paa Fridage..... I, 66, 4-6
 Overarbejdspenge.... I, 88, 28-29
 — f. Nateksp. Kbh..... I, 88, 25
 — til Aføsere..... I, 88, 31
 Overassister, Tj..... I, 86, 39
 — i Bureautjenesten.. I, 39, 7 og
 59, 2
 Overchauffør, Ansættelse.. I, 46, 6
 — Tjeneste..... I, 86, 51
 Overenskomstregulering, Lønning
 I, 54, 13
 Overkonstruktør, Tj..... I, 87, 2
 Overkontorassistent.... I, 49, 10
 — Tjeneste..... I, 86, 42
 Overkontrollører, Tj..... I, 86, 37
 Overlev. af Kassebeholdn.... VI, 9
 — af Post..... III A, 10
 — af Postforvalterstill..... I, 60, 6
 — af Post- og Telegrafkass. still.
 I, 60, 6
 — af Postmesterstill..... I, 60
 — af Telegrafbest.still..... I, 60
 Overmekaniker..... I, 87, 10
 Overmontør.... I, 48, 3 og I, 87, 16
 Overpakm. Tj..... I, 86, 47

- Overpostbud, Ansættelse... I, 46, 6
 Overpostbud..... I, 86, 49
 Overpostinsp. i Distr. Adr..... I, 4
 Fodn.
 — Myndighedsomr..... I, 4
 — Træffetider..... I, 4, Fodn.
 Overpostm. Myndighedsomr..... I, 3
 — Træffetider..... I, 3, Fodn.
 Overskud se Kassedifferencer.
 Overskydende Ører..... I, 54, 15
 Overtallige Aviser..... V, 35, 9
 — Postsække..... III A, 11, 15
 — Værdisager..... III A, 11, 16
 Overtelgrafbud, Ansættelse I, 46, 6
 Overtelgrafinsp. Myndighedsomr.
 I, 5
 — Træffetider..... I, 5, Fodn.
 Overtelgrafmester..... I, 87, 3
 Overvægtige Brevfors..... II A, 34,
 8 og III A, 19, 2
 — — f. Poststyrelsen..... I, 29, 18
 Paamindelse om Betaling, deb. Afg.
 VI, 26, 6
 Paaskrivning af Aviser III A, 24, 3
 Paatryk af Kontohaveres Adresser
 II A, 25, 10
 — — Takst..... II A, 30, 24
 PA Beskytterstempel..... III A,
 14, 2
 Pakker, anbef..... II A, 15, 17
 — Beh. v. Ank..... III A, 8
 — Dimension..... II A, 15, 1-4
 — Efterlysning..... III A, 15
 — Forsigtig..... II A, 15, 4
 — Fremlysning..... III A, 15
 — Færøerne..... II A, 15, 3 og 6
 — henliggende..... II A, 37, 33
 og 37
 — Indlevering t. Faktagevne
 II A, 33, 5
 — Indpakning..... II A, 15, 5-8
 og 10
 — Lagerafgift..... II A, 37, 37
 — lette..... III A, 8, 18
 — mangl..... III A, 15
 — med besk. Indh..... III A, 15, 9
 — Mærkning..... II A, 15, 11-12
 — Not. af tilbages. og
 videres..... III A, 13, 5
 — S-..... III A, 6, 5
 — Takst..... II A, 30, 10
 — Udbringn. i Landdistr..... II A,
 37, 3
 — uden Adressekort... II A, 15, 15
 — Udkørsel i Landdistr..... III A,
 13, 33-35
 — Udlevering..... II A, 37, 4 og 20
 — volumen..... II A, 15, 4
 — Vægt..... II A, 15, 2
 Pakmesterform. Tj..... I, 86, 46
 Pakning, Aviser..... V, 9, 3
 Paksækkes Anvend..... III A, 9, 8
 Pap til Lyk.telegr..... X, 33, 34
 Papirformater m. v..... I, 29, 2
 Pengehjælp til Ekstrab. m. fl..... I,
 69, 10
 Pengekasser..... IX A, Bilag 15
 Pengeskabe..... IX A, Bilag 15
 Pension..... I, 63
 — Fuldmagt..... I, 32, 4
 — Regulering..... I, 32, 1
 — Tilskadekomst..... I, 63, 2
 — Tuberkuloseloven..... I, 63, 3
 — Udbetaling..... I, 32
 Pensionsbidrag..... I, 54, 14
 Perforerede Frim..... II A, 31, 14
 Periodemelding, Telefontj..... XI,
 26, 10
 Perronvogne..... IX A, Bilag 2
 Personaleafdelingen..... I, 1, 1
 Personalebladet P og T..... I, 34, 11b
 Personalnævnt..... I, 85, 10
 Personalet..... I, 36
 — Forbrydelse mod..... I, 78, 9
 — Forhold og Optr..... I, 78
 — Henvend. til Gd..... I, 77, 7
 — Jbpkt..... I, 9, 3-4
 — Medd. om Bopæl, ægteskabel.
 Forh. m. m..... I, 77, 9
 — Misligh..... I, 81
 — Tavshedspligt..... I, 79
 — Tjenestefors..... I, 80
 Personallister..... I, 30, 4 og 68, 17
 Personl. adress. Fors..... II A, 32, 5
 og 37, 4
 — — PA Eftersyn af Kvitt..... VI,
 35, 8
 Personlige Samtaler..... XI, 11A
 Personlige Tillæg..... I, 54, 1 og 5
 — — Postass..... I, Bilag 3, 120
 — — Telegrafass..... I, 54, 5
 og Bilag 3, 120
 Pligt t. Bes. af Postfors..... II A,
 1, 1
 Plomber, brugte..... III A, 11, 9
 Plomberline..... III A, 9, 13-14
 Plombetænger..... III A, 22, 4
 P og T..... I, 34, 11b
 Politianm..... I, 80, 3, 81, 2, 92,
 6, 8 og 9, III A, 15, 14,
 Porto..... II A, 30
 — Aviser..... V, 7
 — Avisindlæg..... V, 5, 5
 — Br. til Færøerne..... II A, 30, 1
 — Fejlberedning af... II A, 30, 36
 — Fors. til Grønland..... II A, 42
 — Fors. til Statsmynd.. II A, 27, 1
 — — uden Adresse.... II A, 30, 22
 — Forudbet..... II A, 30, 31
 Porto, Omeksp. af Pk... II A, 38, 3
 — Telegr.-P.A..... II A, 16, 7-8
 — Tilbages. af Pk..... II A, 39, 12
 — Tilsvær..... II A, 31, 1 og
 III A, 11, 11 og 14-10
 — ubesørg. Fors..... II A, 30,
 32-33
 — Udredelse..... II A, 31
 Portoansættelse, Paategn. om
 Grunden..... II A, 34, 3
 Portofrihed..... II A, 30, 34
 — Girofors..... II A, 30, 34-35
 Posemærker... III A, 9, 12 og 11,9
 Postadresse..... II A, 32, 3
 Postadr. Aviser, Anm..... V, 4, 15
 — — Omflytn..... V, 32, 7
 Postafslutninger..... III A, 5
 — mangl..... III A, 11, 12
 Postanm..... II A, 37, 29
 — Opbevaring..... III A, 14, 6
 Postanvisninger..... II A, 16
 — aftagn. Frim..... II A, 37, 27
 — Bogføring af indb... VI, 33, 28,
 34, 1-2
 — bortkomne..... II A, 37, 28
 — Genparter..... II A, 37, 28
 — Genparter, Reliefst... VI, 35, 14
 — Hærens Afd..... II A, 37, 6
 — Indbet. Bogf..... VI, 33
 — Maksimumsbeløb... II A, 16, 1
 — mangler ved..... II A, 37, 26
 — Militærpersoner... II A, 37, 5 d
 — Omeksp. pr. Tlgr... II A, 38, 7
 — Takst..... II A, 30, 12
 — Telegram..... II A, 16, 3-10
 — Udbet..... II A, 37, 25
 — — Bogf..... VI, 35
 — Udland, Bogføring VI, 33, 10-14
 — Udb. i Bydistr.... II A, 37, 2 a
 — — i Landdistr.... II A, 37, 3 b
 — — i Omegnsdistr.. II A, 37, 2 g
 — Udlev..... II A, 37, 5 e
 Postarmbind..... I, 71, 5
 Postass., Pers. pensionsg. Tillæg I,
 54, 5
 »Postbefodr. i Indlandet», Berig-
 tigelser..... I, 34, 12
 Postbefodr..... I, 21 og II A, 36
 og III A, 5, 3
 — Forrettigh..... I, 24, 7
 — Jernbaner..... I, 22
 — Luftfartøjer..... I, 23, 7-8
 — Postkørl. og Lokalbefodr. I, 24
 — Postskibe..... I, 23, 1-6
 Postbesørg. Juleperioden.... II A,
 33, 3
 — Omfang..... II A, 1, 1
 — Telegr..... X, 8, 17; 34C; 33, 45
 Postbevis, se Postkvittering.
 Postboks, Gebyr..... II A, 30, 23

- Postboksbreve **II A**, 25, 6
 — Forsendelse **III A**, 8, 11
 Postbudes Ansættelse **I**, 46
 — Tj **I**, 86, 50
 Postbudform. Tj **I**, 86, 45
 Postbudpers. Løbenumre **I**, 46,
 4 og 47, 8
 — Overgang til Elevudd **I**, 47, 9
 Postbygninger, Tils. **VII**, 1
 Postchauffører, Tj **I**, 86, 51
 Postchaufførformd **I**, 86, 51
 Postekspedit. i Byer **I**, 14
 — p. Færøerne **I**, 15, 15
 — p. Landet **I**, 15
 — Kontortid **I**, 20, 3
 — Skrivelser til **I**, 29, 4
 Postekspeditører **I**, 15, 7-14, 93, 6
 Posten, Aabning **III A**, 11
 — Befordring **II A**, 36
 — Beskyttelse **III A**, 10, 10-12
 — Sætning **III A**, 24, 1-2a
 Postens filateli **I**, 12, 6
 Poste-restante Anv **II A**, 37, 34
 — Bogf **III A**, 13, 5
 — Fors **II A**, 37, 32-34
 — Kort **II A**, 37, 34
 — Udlev **II A**, 37, 34
 Postflag **I**, 23, 4
 — Postbygn **VII**, 15 og Bilag 5
 Postforholdet til Udlandet **I**, 28, 1-4
 Postfors. Beh. v. Posteksp. og
 Brevsst **III A**, 1, 8-10 og 2,
 22-42
 Postforvaltere **I**, 14, 1 og 86, 36
 Postforvalterstill., Overlevering
I, 60, 6
 Postfuldmagter **II A**, 37, 12
 — Register **II A**, 37, 12
 Postgiro **II A**, 17 og **VI**, 38
 Postgirobogen **VI**, 37, 1
 Postgirokortet **I**, 1, 2 og 8
 — Post til **III A**, 8, 11
 Postgiro se i øvrigt Giro.
 Posthemmeligh. **I**, 79, 2 og **II A**, 3
 Posthuse, i Kbh **I**, 12
 Postindkasseringer **II A**, 19
 — Bogf. v. Ank **III A**, 13, 10-14
 — af henl **III A**, 13, 22-28
 — Henliggefrist Anf **III A**, 14, 3
 — Henliggefrist forlænget **II A**,
 35, 9 og 37, 33
 — Kassefors **II A**, 34, 8
 — Kontrolregler **III A**, 14, 6
 — Maksimum **II A**, 19, 1
 — Omdeling **II A**, 37, 2-3
 — Omeksp **II A**, 38, 8
 — Opbevaring **III A**, 14, 5
 — Præsent **II A**, 37, 23
 — Takst **II A**, 30, 16-17
 — uanbringel **II A**, 39, 15
 — Udlevering **II A**, 37, 5 g
 Postindkasseringsbr **II A**, 19, 4-5
 — Frank **II A**, 31, 2 og 34, 7
 — uanbr **II A**, 39, 14
 — uforskriftsm **II A**, 34, 7
 Postindlev. steder **I**, 16, 8-14
 — Kontortid **I**, 20, 4
 Postinspekt. h. Opm **I**, 3
 — i Distr **I**, 4
 Postkonto, Postkontorets. **VI**, 2, 9,
 13, 15 og 16
 Postkt., bevægelige **I**, 9
 — i Kbh **I**, 12
 — i Provs **I**, 11
 — Kontortider **I**, 20
 — midlertidige **I**, 11, 5 og 12, 8
 Postkontrahenter **I**, 24
 Postkvittering **II A**, 33, 10-15
 Postkvitteringsbog. **II A**, 33, 10-15
 Postkørselskont **I**, 12, 6
 Postkørsler **I**, 24
 — Fribefordr **I**, 24, 6
 — Udveksl **III A**, 5, 3; 6, 26;
 7, 1 og 12; 10, 20
 Postledsagelse **I**, 24, 7 og 93, 3
 Postlokaler i Alm **VII**, 1
 — lejede **VII**, 5, 1
 Postm., Ansv. f. Tj.ord. **I**, 88, 39
 Postm., Forretninger **I**, 86, 1-22
 — Overt. af off. el. priv. Forretn.
I, 82
 Postmestermøder **I**, 86, 22, 33 og
 92, 1
 Post- og Telegrafadressebog **I**,
 34, 13 og **X**, 8, 16
 Post- og Telegrafbibliotek **I**, 35
 Post- og Telegrafbygninger
 i alm **VII**, 1
 Post- og Telegrafhaandbogen **I**,
 34, 12
 — Bestilling **II A**, 31, 7
 Post- og Telegrafkasserer, Tj **I**,
 86, 34
 Post- og Telegrafkassererstilling,
 Overlever **I**, 60, 6
 Post- og Telegraflokaler
 i alm **VII**, 1
 Post- og Telegrafmuseet **I**, 35
 Forsendelser med frankopåtryk,
 kontrol med portoen **III A**, 8, 14a
 Postomlæsning **I**, 11, 3
 — Bestill. tillæg for **I**, 54, 4
 Postoprævninger **II A**, 18
 — Adressekort med vedhængende
 adresseseddel **II A**, 18, 3
 — Blankettens Fors **III A**, 2, 19
 — Bl. mangl **III A**, 11, 8 og 19, 3
 — Bogf. v. Ank **III A**, 13, 10-14
 — af henl **III A**, 13, 22-28
 — Henliggefr. Anf **III A**, 14, 3
 Postoprævninger, Henliggefr.
 forlænget **II A**, 35, 9 og 37, 33
 Postoprævninger kassefors **II A**,
 34, 8
 — Kontrolregler **III A**, 14, 6
 — Maksimum **II A**, 18, 1
 — Omdeling **II A**, 37, 2-3
 — Omeksp **II A**, 38, 8
 — Opbevaring **III A**, 14, 5
 — Præsentation **II A**, 37, 22
 — Takst **II A**, 30, 15 og 17
 — uanbringel **II A**, 39, 15
 — Udlever **II A**, 37, 5 g
 Postrejsechecks **VI**, 35, 4a
 Postreklamen, Forh. til **IX A**,
 Bilag 20
 Postsager **II A**, 30, 34
 Postsendelse, Telegr **X**, 8, 17;
 34C, 33D
 Postsigneter **III A**, 22, 4
 Postskibe **I**, 23, 1-6
 — Fartplan **I**, 23, 5
 — Udveksl **III A**, 10, 21
 Postsparebankbøger **VI**, 32
 Postsække, Forsegl **III A**, 9, 1 og 20
 Postsække, Lukning **III A**, 9, 13
 — Mærkning **III A**, 9, 12
 — overtallige **III A**, 11, 15
 — Plombering **III A**, 9, 13-14
 og 16
 — tomme **III A**, 9, 19
 — Vægt **III A**, 9, 10
 Posttakster **II A**, 30
 Posttyveri **I**, 81
 Postudvekslere **I**, 27, 15
 Postudveksling **III A**, 5, 4
 Postudveksl. m. Gronland **II A**, 42
 — m. Posteksp. og det foresatte
 Kont **III A**, 5, 10
 — m. Udlandet **I**, 28
 Postvagtmaster, Tj **I**, 86, 44
 Pressesamtaler **XI**, 10D
 Pressetelgr **X**, 22
 Privat Avisbes **I**, 78, 6
 — Medhjælp **I**, 51 og 86, 43
 — Postbesøgelse **II A**, 2, 3
 — Søndagsomd. af Dagbl **V**, 9, 11
 Privatbaner, Overensk. ang.
 Brevkasset. t. Posttog **I**, 17
 — — Postbef **I**, 22, 2-4
 — — Posttjeneste **I**, 15, 6-7
 — — Telegrajt **I**, 18, 3-4
 Priv. Boliger i Postbygn **VII**, 12
 Procenttillæg til Honorarer og
 Bestillingstillæg **I**, 54, 4
 Prokura **II A**, Bilag 2
 Præstationsgodtgørelse **II A**, 30, 9
 Prøvenumre **V**, 5, 1
 Raadighed over Blanketter **II A**,
 31, 8-9
 — — Postfors **II A**, 35 og 39, 21

- Raadighedstjeneste. I, 88, 10
 Rabat til Frimærkeforh. II A, 31, 10
 og VI, 16
 Radioafgift. II A, 29
 Radioaktive Sager. II A, 15, 10
 Radiobreve. X, 23
 — Takst. X, 11, 31
 Radiofonitelegr. X, 24
 — Takst. X, 11, 3j
 Radioforhold. I, 19
 Radio-IK, Førelse. VI, 40, 4
 Radioingeniørtj. I, 7, 3
 Radiosamtaler. XI, 13; 26F
 Radiospredning. I, 19, 14
 Radiostationer. I, 19
 Radiotelefoner. I, 19
 Radiotelegrafer. I, 19
 Radiotelegrammer. X, 13,3; 25
 Radiouddannelse. I, 38, 18
 Rang og Titler. I, 83, 3
 Rapportbog. I, 92, 2
 Redegørelse i Anl. af mangl. Vær-
 difors. III A, 11, 14
 Registernumre, Afs. paasætter
 II A, 15, 13
 — Brevs.st. III A, 1, 10
 — Posteksp. III A, 1, 8-9
 — Postkt. III A, 1, 1-7
 — m. Afs. Navn. II A, 33, 16
 Regnemaskiner, Beh. af. IX A,
 Bilag 16
 Regnemaskinestrimler, opbevaring
 af. III A, 22, 2 a
 Regningers Inds. til Udg. ordres
 Erhverv. I, 29, 8
 Regningsudsendelse deb. Afg. VI,
 26, 2-3
 Regningsudskrivning, deb. Afg. VI,
 25, 1
 Regnskabssag. Inds. VI, 50-51
 Regulering af pensioner. I, 32, 1
 — Stillinger. I, 54, 3
 Reguleringstillæg I, 15,10, 16,5, 50,1,
 51.1, Bilag 26
 Reguleringspristal. I, Bilag 2 a
 Rejsetid. I, 75, 3 og 88, 7
 Rejsetilladelse. I, 67, 8
 — Brevs. I, 16, 6
 — Posteksp. I, 15, 8 og 14
 — under Sygd. I, 68, 25
 Rekap. o. indb. og udb. Beløb VI, 37
 Reklam. af Aviser. V, 20 og 35
 — af Pakker. III A, 15
 — af Telegrammer. X, 38
 —, Samtaleafgift. XI, 29
 Reklam. se i øvrigt Efterspørgsel.
 Reklamegenstande. II A, 8, 2,
 Reklamer f. konkurr. Virksomhed
 I, 29, 20
 Rekvisitioner paa Frim. VI, 10
 Reliefstempel p. Genp. VI, 35, 14
 Rente, deb. Afg. VI, 26, 5
 Rengøring af Lokaler. VII, 3, 1
 Renholdelse af Gård og
 Gade. VII, 3, 1
 Reparation, se Vedligeh.
 Reservepostbude. I, 40
 Retsafgift. VI, 27, 4
 Rettelser i Regnskabsdok. I, 29, 6
 — Vægtang. paa Adressekort
 III A, 2, 7
 Returpakker, Bogf. III A, 13, 5
 Returpostkt. I, 12, 6
 Returvignet paa Pk. III A, 14, 8
 Revision, Landpost. I, 86, 17
 — Post- og Telegrafv. Regnsk. I, 2
 Revisionsdepartement. I, 2.
 Rigstelefonkataloget. XI, 27; 30
 Rigssamtaler, se Samtaler.
 Rigsvaabnet p. private Lyk.Bl.
 X, 18, 10
 Rudekonvolutter. II A, 32, 7
 Rutefort., Ldpb. I, 27, 6
 Rækkefølge, Samt. XI, 7, 1
 — Telegr.s. X, 32A
 Rodekurs-telegr. X, 26
 Røde Mærker paa Præferencetelegr.
 X, 8.22, 8.32, 34.21
 Sagfordeling i Gdir. I, 1, 2
 Samarbejdsudvalg. I, 85, 11
 Samler-PA. VI, 34a, 35, 1
 Samlestyksedler. III A, 7, 11
 Samlesækkes Anv. III A, 9, 9
 Sammendr. af Avisanm. V, 4, 11,
 18, 9 og 31, 6
 — af Avisber. V, 22, 5
 Samtaleafgifter, Beregn. XI, 14
 —, Optrævn. XI, 28
 Samtalebest. XI, 5
 — Ændring af. XI, 6, 1-2
 Samtaleeksp. XI, 7 og 26
 Samtaler, Afbest. af. XI, 6, 3; 15,1
 — Færøerne. XI, 21,3; 26I
 — Gyldighedsfr. XI, 9
 — Klager over Afg.beregn.
 XI, 29, 2
 — samtidig fl. Modt. XI, 11D; 26D
 — Særlige. XI, 11
 — tællerdeb. i Debetregnsk. VI,
 25, 10-11
 Samtaletakster. XI, 27
 Sejlgarn. III A, 11, 9 og 8, 16
 og 20
 Sejlpenge. I, 55, 2
 Selvekspedition, Telefon. XI, 2-4
 Selvvalg. XI, 1
 Separation. I, 77, 9
 Sideruter i Landdistr. I, 27, 14
 Sikkerhedsregler. I, 92, 4
 Skatteforh. Tjm. I, 95
 Skatter, Bygnings-. VII, 4
 Skatter, Indeholdelse. I, 95, 2
 Skibe, postførende. I, 23, 1-6
 Skibsbesætninger, Udl. af Forsend.
 til. II A, 37, 5
 Skibsbrevkonvolutter. II A, 38, 11
 Skifteretten, Udl. af Forsend. til
 II A, 37, 5 b
 Skilsmisse. I, 77, 9
 Skorstensfejning. VII, 3, 2
 Skrivelser. I, 29
 — til Posteksp. I, 29, 4
 — til private. I, 29, 1-2
 Skrivemaskin., Beh. af. IX A,
 Bilag 17
 Slut, Telegraf. X, 5, 3
 —, Telef. XI, 23, 2
 Smittefarlige Sager. II A, 15, 10
 Snekastning. I, 93, 2
 Snestandsning. I, 21, 3 og 93
 Sommerposteksp. I, 15, 16
 Sommerstatistik. III A, 30, 4
 Sortering, Avispakker. V, 21
 — afg. Post. III A, 8
 Sorteringsbog. f. Avis. V, 33, 1-2
 Sorteringsl. o. afg. anm. Avis
 V, 18, 1
 Souvenirs. II A, 8, 2
 S-Pakker. III A, 6, 5
 Specialanm. V, 4, 3
 — Inds. V, 31, 4-5
 — Ekspedition af. V, 18 og 31
 Specialkvitteringsbøger. II A,
 33, 15 og III A, 3, 2
 — for PA. VI, 33, 3
 Specialkvitteringsliste. II A, 33, 15
 og III A, 3, 2
 Standsning, Telegrammer. X, 3, 2;
 24, 8; 36
 Statens Teletjeneste, Bekend-
 gørelse om. X, Bilag 1
 Stationsleder, Tj. I, 86, 35
 Statistik, Adressel. Fors. III A, 29
 — alm. Bestemmelser. III A, 25
 — alm. Brevførsels. III A, 26
 — Aviser. III A, 28
 — bogf. Fors., Pakker, Eksp.fors.,
 Itpakker og Søndagsbreve
 III A, 27
 — forsk. Oplysninger. III A, 31
 — Kontrol. III A, 25,2; 26,7,
 9 og 15
 — Masseførsels. III A, 26, 16
 — Maanedsoversigt. III A, 31, 1
 — Sommerstatistik. III A, 30, 4
 — statistiske Oplysninger af for-
 skellig Art. III A, 31, 2
 —, Serstatistik for Posteksp. paa
 Landst., Brevsamlingsst. og Post-
 indlevs. III A, 30
 — Udgiverkorsbaand. III A, 28, 4
 og 7

- Statsbanerestaur., Prismoderation I, 55, 13
- Statsbanerne, Kasseforr. for... VI, 2, 20-24
- Statsbanerne, Overensk. ang. Brevkassetømn. til Posttog... I, 17
- — — Postbefordring... I, 22, 1 og 4
- — — Posttjeneste... I, 15, 6-7
- — — Telegraftj... I, 18, 3-4
- Statsinstitutioner, Ansøgn. til andre, I, 52, 2; 70, 3; 77, 7,
- Statsinstitutioner, Kritik af... I, 78, 5
- Stats- og komm. Myndigh., ufr. Fors. til... II A, 27, 1
- Statssamt... XII, 10B
- Statstelefonomraaderne... XIII
- Statstelegrammer... X, 3, 2; 27; 33, 32
- Statstidende, Opslag om II A, 33, 8
- Statstjenestemandstillinger i Post- og Telegrv... I, Bilag 3, 120
- Stedtillæg... I, 54, 12
- Stempel-Kontrolbog... III A, 4, 7 og 12, 4
- Stempler, Førstedags... II A, 25, 12
- Stempling, afg. Fors... III A, 4
- ank. Fors... III A, 12
- fejls. Fors... III A, 12, 3
- for Samlere... II A, 25, 11 og III A, 4, 3
- i Bureauerne... III A, 4, 10-11
- Posteksp. og Brevsst... III A, 4, 9
- udb. Bl... VI, 35, 6
- Stemplingsmaskin., Beh. af... IX A, Bilag 18
- Straffelovsbestemmelser... I, 81, 1
- Straks-Bundter... III A, 8, 13
- Strækningsmontør... Tekn. Drifts-Instr. 5, 11
- Styksalgskasser... VI, 5
- Styksedler, Førelse... III A, 7, 1-11
- Opbevaring... III A, 7, 12
- Samle... III A, 7, 11
- Styrelseslov... I, Bilag 1
- Styrelsesmøder... I, 1, 1
- Stævningsbreve... II A, 22, 3
- Summarisk anm. Aviser... V, 4, 13 7, 10, 18, 6 og 33, 14
- Kvittering... II A, 33, 15
- Oversigt over PA til Udl... VI, 33, 14-15
- Supplementskarter... III A, 6, 8
- Suspension... I, 61
- Svangerskab... I, 76, 2
- Svar betalt... X, 14, 19-20; 28
- Svarbevis... VI, 2, 18 og X, 27, 3
- Svarkuponer, ombyttede... VI, 17
- SVH-telegrammer... X, 3, 2; 29
- Sygdom... I, 68
- Avisbude... I, 44, 3
- Brevsamlere... I, 16, 7
- i Hjemmet... I, 68, 24
- Lønningsfradr... I, 68, 16 og 19
- Posteksp... I, 15, 8 og 12
- priv. Medhj... I, 51, 5
- Sygedage under Ferie... I, 65, 7
- Sygedagsberegning... I, 68, 17-18
- Sygefradrag... I, 68, 16 og 17
- Sygehuspatienter, Udlev. af Fors. til... II A, 37, 5 h
- Sygelønsbidrag... I, 68, 21 og 22
- Sygreglement, Finansmin... I, Bilag 19
- Synsprotokol... VII, 2, 3
- Særlige Regler, Afløserpersonale I, 74
- Personale v. Tekn. Virk... I, 75
- Telegraftj., Den... I, 38, 18
- Særll. Tj. og Ydelser... II A, 34, 2
- Særlige Tryksager... II A, 6, 7
- Særlig Feriegodtgørelse... I, 65, 10, 16, 23 og 24
- Særstatistik for Postekspeditioner og Brevsamlingssteder... III A, 28
- Sætning af Post... III A, 24, 1-2a
- Søndagsafslutning... III A, 8, 7
- Søndagsbreve... II A, 21, 14-15
- fejlsendte... III A, 11, 22
- Takst... II A, 30, 18
- Søndagsomd... II A, 21, 13
- af Dagbl. priv... V, 9, 9
- Søndagsudbringning... II A, 30, 18
- Søn- og Helligdagstjeneste... I, 55, 1a
- T i Telegr.-PA... VI, 33, 1
- *Talte*-Fors. Paategn... III A, 2, 10
- Udlev... II A, 37, 21
- Tasker, Private... II A, 25, 5
- Gebyr... II A, 30, 23
- Taskeudveksl., Godtgørelse for... I, 55, 6
- Tavshedspligt... I, 79, X, 4, og 9, 8; 33, 22 XI, 22, 1
- Tegnere... I, 48, 8 og 87, 9
- Tegninger af Postbygn... VII, 1, 4
- Teknisk Afd... I, 1, 1
- Materiel... IX A, 2
- Personale... I, 48
- Forretn... I, 87
- særlige Regler... I, 75
- Teknisk Cirkulære... I, 34, 11
- Virksomh... I, 7
- Teleafgifter, Betaling... VI, 23, 1
- Depositum... X, 8, 17 e
- Kredit... X, 12, 2-4
- Opkrævn. hos Adressaten X, 35 g
- Teleanlæggenes Benyttelse... X, 3 og XI, 21
- Telefonautomater, Samtalebestilling fra... XI, 17; 19, 2; 26G
- Telefoner... I, 31
- Telefoneksp. af Telegr... X, 33E; 34B; 41, 1
- Telefon, Foresp. fra Publ... I, 31, 3, II A, 3, 6 og X, 39, 3
- Telefonhåndbøger, Salgspriser... XI, 27, 13
- Telefonjournal... VI, 22, 7-8
- II... VI, 23, 7
- Berigtigelse... VI, 24, 4
- Telefonkiosker... X, 2, 7
- Telefonmøder... XI, 11D og 26D
- Telefonsamtaler ved Posteksp... I, 15, 4
- Telefonselsk. priv., Forh. til... XI, 20, 2
- Telefonstatistik... XI, 32
- Teleforretninger, Udland... I, 28, 5-6
- Telegrafarbejdere... I, 48, 10 og 87, 19
- Telegrafass., Pers. pensionsg. Tillæg... I, 54, 5
- Telegrafbestyrer, Forretn... I, 86, 23-33
- Telegrafeksp... I, 18
- Bogføring... VI, 30
- Frimærkebeholdning... VI, 11, 4
- Kontortid... I, 20, 1 og 7
- Telegrafforh. til Grønland og Udl... I, 28, 5-6
- Telegrafforretninger, Udland... X, 1, 2
- Telegrafhemmeligh... X, 4; 4, 8; 33, 21; 35
- Telegrafing... I, 48, 4 og 87, 1
- Telegrafkontorator... I, 13
- Telegraflaboratoriet... I, 7, 5
- Telegrafmester, Tj... I, 87, 6
- Telegrafnet, offentlige... X, 2
- Telegrafstationer... I, 10 X, 2, 4
- Telegrafstatistik... X, 45
- Telegrafstrimler... X, 5.13
- Telegramadresse, Gd... I, 31, 4
- aftalt... VI, 29 og X, 9.20, 40
- Telegram-IK... II A, 17, 3 og X, 2
- Telegramindlev.steder i Kbh... I, 12, 7
- Telegramjournal... VI, 22, 1-5
- II... VI, 23, 2 og 5
- Berigtigelse af... VI, 24, 1
- Telegrammer, Adresse... X, 9.D
- Affattelse... X, 9
- Afgiftsbetaling... X, 12
- Afgiftspligtige Angivelser X, 9.C
- Afskrivning af... X, 34.24, Bil. 14
- Annullering... X, 33, 16; 34, 23
- Befodr. af... X, 33
- Befodr. som Jernbanesag... X, 33F
- Dirigering... X, 8, 17 og 18; 33.B
- Eftersendelse... X, 14
- Fjernskrivereksp... X, 33, D
- flere Adresser... X, 14, 21; 15

- Telegrammer, Færøerne... **X**, 2, 9
 — Grundtakst... **X**, 11, 1
 — Grønland... **X**, 2, 10
 — Indlev... **X**, 8
 — til Kongen og Dronningen... **X**, 33, 12
 — Korrespond.s Afvikl... **X**, 33
 — Meldings... **X**, 20; 35C
 — Nedklæbn. af. **X**, 34, 1, Bilag 14
 — Nedlægning i konvolut... **X**, 35, 10 og 47
 — Nedskrivning... **X**, 8, 6; 34, 12, bilag 14
 — Opholdstid... **I**, 86, 18, og 35 samt **X**, 7, 1;
 — Ordteælling... **X**, 10, Bil. 7
 — Postbefordring **X**, 8.17; 34.C; 35.E
 — Rækkefølge... **X**, 33A
 — Standsning... **X**, 3, 2; 24, 8; 36
 — Takst... **X**, 11.A og B
 — Tekst... **X**, 9.E og 30, 5
 — Telefoneksp. af... **X**, 33.E; 34.B, 41, 1
 — til rejsende. **X**, 9, 26 og 27; 35, 12
 — Uanbringelige... **X**, 35H
 — Udlevering... **X**, 8, 17; 35
 — senere... **X**, 8, 17; 34, 25
 — Uds. pr. Bud... **X**, 35A
 — Uds. pr. Post... **X**, 35E
 — Udtelefonering. **X**, 8, 17; 9, 21; 35.B
 — Udtelexering... **X**, 9, 22; 35.D; Bil. 16
 — Underskrift... **X**, 9.F
 Telegram-PA... **II A**, 16, 3-10 og **X**, 8, 1; 30; 33, 30; 33, 32; 34, 9; 34, 15; 34, 26-27; 35, 9 og 14, Bilag 15
 — Inds. af Anm... **VI**, 35, 15
 — Kontrol... **III A**, 14, 1
 — mangelf. udf... **II A**, 37, 26
 — Nummerering af... **VI**, 33, 1
 — Takst... **II A**, 16, 7-8 og 30, 12
 — uanbr... **II A**, 39, 6
 — Udbring... **II A**, 21, 9 og 37, 2
 Telegramstatistik... **X**, 42
 Telegram - UK **VI**, 43, 3 og **X**, 30, 2
 Telejournaler, Indsendelse. **VI**, 24, 4
 Teleteknik... **I**, 34, 11
 Telexabonnement... **VI**, 28, **X**, 41A
 Telexjournalen... **VI**, 23, 8
 Telexkuponer... **VI**, 23, 8-9
 Telexskrivninger... **VI**, 32, 8-9
 Telexstatistik... **X**, 43
 Terrazzogulve... **VII**, Bilag 4, 3
 Tidsbestilte Samtaler... **XI**, 11C
 Tidsskrifter, se Aviser.
 Tilbagebetaling af PA til Udl. **VI**, 35, 12
 — Abonnement m. v... **VI**, 28, 3
 — Avispenge... **V**, 3, 2 og 28, 7
 Tilbagebetaling, Telegr.afgifter. **VI**, 25, 19 og **X**, 38, 5
 Tilbagelev. af Fors... **II A**, 39, 17
 Tilbagemeldelser... **III A**, 21, 1-11
 — Inds... **III A**, 21, 11
 — Paat. p. Karte og Styks... **III A**, 11, 20
 Tilbagesend., Forl. om... **II A**, 35
 — Not. om... **III A**, 13, 5
 — PA... **VI**, 35, 11
 — Porto... **II A**, 39, 12-13
 Til kaldelse, Samt. m. **XI**, 11B; 26C
 Tillidslæge... **I**, 68, 15
 Tillægsafgift., deb. Afg... **VI**, 26, 5
 Tilmelding til Avisfortegn... **V**, 2
 Tilskadekomst i Tj... **I**, 69
 — udenf. Tj... **I**, 68, 12 og 91, 7
 Tilskadekomstpension... **I**, 63, 2
 Tilskud til Hovedkassen... **VI**, 3, 7
 — Kontorpers... **VI**, 4, 5
 — Posteksp... **VI**, 6, 5
 — Statsbanestat... **VI**, 2, 22-24
 Tilsyn med Jbpkt. Pers... **I**, 77, 1
 — Brevsst. og Posteksp. **I**, 86, 17-19
 — Bureauer... **I**, 4 og 9, 4
 — Jernbanepostkt... **I**, 1, 2
 — Lokalbefordringer... **I**, 24, 8 og 86, 20
 — Personale... **I**, 86, 14-19
 — Postbygn... **VII**, 2
 — Postkørsler... **I**, 24, 6 og 86, 20
 — Postomdel... **I**, 86, 20
 — Postomlæs... **I**, 86, 20
 — teknisk Pers... **I**, 77, 1
 — Udveksl. med Bur... **I**, 11, 3
 Tilsynsbog f. Arbejdstilsynet. **I**, 92, 2
 Tilsynskontorer... Tekn. Drifts-
Instr. 5, 2
 Tilsynsrejser... Tekn. Drifts-
Instr. 5, 6
 Timebelastningsstatistik... **XI**, 32D
 Time- og Dagpenge... **I**, 55, 3
 — Anvisn. af... **I**, 4 og 74, 6
 — Forskud paa... **I**, 74, 14
 — Opgørelse... **I**, 55, 8
 — Postmestermøder... **I**, 86, 22
 — Tekn. Pers... **I**, 75, 2 og 4
 — til Delt. i Postmestermøder... **I**, 4 og 55, 3
 — til Aflosere... **I**, 29, 17 og 74, 8
 Tipskuponers Fors... **II A**, 6, 10
 Titler... **I**, 83, 3
 Titulaturen »Fru« for ugifte kvindel.
Tjenestem. (Asp) **I**, 76, 3
 Tjeneste, Bytn. af. **I**, 67, 3 og 88, 42
 Tjeneste, delt... **I**, 88, 11
 — den enkelte Dag... **I**, 88, 13
 — paa Søn- og Hellig-
dage... **I**, 66, 3 og 8
 — Valg af... **I**, 88, 41
 Tjenesteanciennitet... **I**, 53
 Tjenesteboliger... **VII**, 9 og 10
 Tjenestedokumenter... **I**, 34
 — Prislister for... **I**, Bilag 31
 — til Elever... **I**, 38, 11-13
 — Fagp. 2. Del... **I**, 39, 2
 — Postbudfagpr... **I**, 47, 3
 Tjenestefejl... **X**, 5, 11
 Tjenesteforsøelser... **I**, 80
 Tjfrihed, Borgerlige og komm.
Hverv... **I**, 83, 1
 — f. Folketingsm... **I**, 83, 2
 — Højskoleophold... **I**, 67, 5
 — i særlig Anledning... **I**, 67, 6
 — m. Betaling... **I**, 67, 4 og 86, 6
 — Nævning eller Domsmand. **I**, 83, 1
 — paa Jubilæumsd... **I**, 68, 7 og 72, 3
 — til Brevsamlere... **I**, 16, 6
 — til Posteksp... **I**, 15, 8 og 14
 — til Medl. af Organis. Bes. **I**, 67, 6
 — v. Tjenestebytn. **I**, 67, 3 og 88, 42
 Tjenestefritagelse, 1. maj adgang til
I, 66, 16
 Tjenestejournal... **I**, 88, 43
 Tjenestekorrespond... **I**, 29
 — Uds. t. private... **I**, 29, 1-2
 Tjenestelister... **I**, 88, 38
 Tjenestelokaler, Ordensregler for
I, 92, 4
 Tjenestemandspaspiranter... **I**, 36, 2
 Tjenestemandsløfte... **I**, 39, 3
 Tjenestemandsstilling i Post- og
Telegrafv... **I**, Bilag 3, 120
 Tjenestemedd... **III A**, 21, 15
 Tj.motorkrøretøjer, Misbrug af
I, 92, 9
 Tjenesteordning... **I**, 88, 32-44
 Tj. og Ydelser, særl. **II A**, 34, 2
 Tjenestesamt... **XI**, 10C, 26B
 Tjenestetelefon... **I**, 31
 — Samtaler v. Posteksp... **I**, 15, 4
 Tjenestetelegr... **X**, 3, 2; 9, 7; 14, 6; 23, 11; 24, 8; 23, 16-18; 31, Bil. 9-10, 36, 3
 — Afs. fra Jb.stat... **III A**, 11, 24
 Tjenestetid... **I**, 88
 — Særregler for tekn. Pers... **I**, 75, 3
 Tjenestetidsnorm... **I**, 88, 1-4 og 15
 Tjenestetidsnævn... **I**, 85, 9
 Tjenestevalg... **I**, 88, 41
 Tjenesteværelse... **I**, 92, 3
 Tjenstl. Forhør... **I**, 80, 4
 Tobaksrygning i Tj... **I**, 92, 4
 Togførerattest... **III A**, 7, 15
 Togposter... **III A**, 5, 3 og 8, 15 og 17
 — Udveksl... **III A**, 10, 19
 Toldfrankos... **VI**, 31
 — til Færøerne... **II A**, 15, 16
 Toldpligtige Fors... **II A**, 37, 5
 Tomme Postsække... **III A**, 9, 19

- Trafikmelding, Telegrafhj. . . . X, 4, 5
 XI, 23, 4
- Transmission XI, 26j
- Trillevogne IX A, Bilag 2
- Tryksager II A, 6
- Blindeforsendelser II A, 7
- Dimensioner II A, 6, 1
- Indhold II A, 6, 3-11
- Indpakk. II A, 6, 2
- Særlige II A, 6, 7
- Takst II A, 30, 3
- uanbringelige II A, 35, 10
 og 39, 11 og 20
- ufr. og delvis fr. II A, 34, 4
- Vægt II A, 6, 1
- Træffetid, Gdir. I, 1, 4
- Overpostinsp. I, 4, Fodn.
- Overpostm. I, 3, Fodn.
- Overtelgrafinsp. I, 5, Fodn.
- Tuberkulosepension. I, 63, 3
- Tyveri af Postfors. I, 79, 3
- Tællerbøger VI, 25, 11
- Tællerdeb. Samt. i Debetregnsk.
 VI, 23, 7 og 25, 10-11
- Uanbringel. Fors. II A, 39
- — Behandl. II A, 39, 10-17
- — t. Orlogsskibe. . . . II A, 32, 9
- Telegr. X, 35 H
- Tryksager II A, 35, 10; 39,
 11 og 20
- UK VI, 43, 7
- Uangivne Penge i alm. Br. . . . II A,
 34, 6
- — — — — Udlev II A, 37, 35
- Ubesorg. Fors. Aabn. II A, 3, 4
- — Behandl. II A, 39, 10-17
- — Inds. II A, 39, 18-20
- Udbetalinger VI, 1, 4-5
- Lønning I, 54
- Udbetalinger, Pens., Understøtt.
 m. m. I, 32
- PA Beløb II A, 37, 25
- Postsparebankbøger . . . VI, 31 a
- u. Udgiftsordre I, 86, 12
- Udbetalingskort II A, 17, 5 og
 VI, 43
- Genparter VI, 43, 2
- Omeksp. pr. Tlgr. . . . II A, 38, 7
- Takst II A, 30, 14
- Udbetalingslister VI, 35, 1-10
- Posteksp. VI, 36, 1-2
- Udbringn. af Ekspresfors. og
 Telegr., Godtg. for. I, 43, 6
 og 86, 50 og 52-53
- — Ekspresfors. II A, 21, 8
- p. Søn- og Helligd. . . II A, 21, 13-15
- Telegr. X, 8, 20; 35A; 35, 27
 og 34
- Uddannelse til Fører af Motorkøretøjer I, 46, 4
- Udelukkede Genst. II A, 1, 2-5
 og 15, 9-10
- Adresseløse Fors. II A, 24, 15
- Brevpakker II A, 10, 4
- Telegr. og Samt. X, 3, 2, XI, 21
- Tryksager II A, 6, 9-11
- Vareprøver II A, 8, 6
- Uden for Nummer. I, 64 og 76, 2
- Udenrigsk Avisforst. V, 26, 6
- Udførselsatt., Færøerne II A, 15, 16
- Fors. til Grønland. II A, 42, 6
- Udgangstider i Landdistr. I, 27, 21-22
- Udgifter afh. u. Udg. ordre, se i øvrigt
 Fort. i Aarbogen, Postm. Myn-
 dighedsomraade. I, Bilag 40
- Journal over. VI, 47
- Udgiftsordre, Erhverv I, 29, 8
- Inds. VI, 49, 5 og 53, 3
- vedr. Fridagsafn. I, 66, 13
- — Lønning I, 54, 10
- Udgiftsrapport vedr. Automobileer
 IX A, 2, 11
- Udgivelsessted, Flytn. af . . . V, 15, 4
- Udgiverkorsbaand V, 6, 24, 33.1
- Porto V, 7, 7 og 12, 9
- Udkastning af Post. III A, 10, 16
- Udklippede Frimærkeaftryk. . II A,
 31, 13
- Udkørsel af Pakker i Landdistr.
 III A, 13, 33-35
- Udlandscentraler I, 28, 6
- Udlejede Kredslob, Afg. VI, 28,
- Udlevering af Aviser V, 34
- — t. Bladforh. III A, 10, 22
- — Fors. II A, 37
- v. Afhentn. II A, 37, 32-37
- u. Omdel. II A, 37, 1-31
- Udlevering af Telegr. X, 8, 17; 35
- Udleveringsoversigt. III A, 7, 13
- Udleveringspaategning, Adressekort
 III A, 11, 10 og 13, 30
- Udliggetid I, 88, 9
- Udlægning af Post t. Afhentning
 II A, 25
- — — — — Takst. II A, 30, 23
- Udpantning, deb. Afg. VI, 27,
 X, 12, 9, XI, 28, 6
- forgæves VI, 27, 3
- Udskrift paa Fors. II A, 32, 1
- Udsortering af Aviser V, 33
- Udtelefon. Telegr. X, 8, 17;
 9, 21; 33.B; 41,1
- Udtelex. Telegr. X, 9, 22; 33D,
 Bil. 16
- Udveksl. af Kuponer VI, 25, 2
- af Post m. Bur. III A, 10, 1-18
- Postkørsler III A, 10, 20
- Postskibe III A, 10, 21
- Togposter III A, 10, 19
- Udleveringsst. i Lddstr. I, 27, 15
- Uerhold. Abonnementsafg. . VI, 28, 4
- Uforskriftsm. Fors. II A, 34 og
 III A, 19
- Ufrank. Fors. for Enkeltporto. II A, 27
- — Portoang. III A, 2, 17
- — til Stats- og Komm. Myndigh.
 II A, 27, 1
- Indbet. kort II A, 30, 31
- Tryksager II A, 34, 4
- Ulykketilf., Erstatning. I, 69, 5
- Umyndige Personer, Udlevering af
 Fors. til. II A, 37, 5 c
- Underholdsbidr. Indeh. I, 95, 3
- Underskrift paa Skr. m. m. . . I, 29, 1
 og 6
- Telegr. X, 8.F
- Underskud, se Kassediff.
- Understøttelser. I, 32, 5 og 55, 12
- Løst ant. Personale I, 91
- Undersøg. i Anl. af Tjforseelser. I, 80
- Uniform I, 71
- Benyttelse I, 71, 5 og 78, 6
- Uniformshue, Tilskud til Anskaf-
 felse I, 71, 2
- Upersonlige Adressater, Udlevering
 af Fors. til. II A, 37, 6
- Uøsmmeligt Ydre, Breve med. II A,
 1, 2
- Utilstræk. fr. Fors., Portoang.
 III A, 2, 17
- Vagtjournal. I, 92, 2 og X, 6, XI, 24
- Valgdagen, Frihed. I, 66, 15
- Valgnumre. V, 5, 1
- Valgresultaters Udbr. i Lddistr.
 I, 27, 22
- Vareprøver II A, 8
- Dimensioner II A, 8, 1
- Indhold II A, 8, 2-3
- Indpakk. II A, 8, 4-5
- Takst II A, 30, 3
- Vægt II A, 8, 1
- Vederlag for mistet Fridag. I, 66, 14
- Vedligeh. af Lokaler VII, 6
- — Postbygn. VII, 2
- — Tjbolig. VII, 10
- — Gulve VII, Bilag 4
- — Materiel. IX A, 3, 2-3
- Vejrtelegrammer X, 32
- Velgørenhedsmrk., makulerede
 VI, 12, 3
- Vidne, afg. Post. III A, 8, 3-6 og
 9, 3-5 samt 22, 2
- ank. Post. III A, 11, 2, 4-5, 14
 og 17 samt 22, 2
- Underskrift III A, 8, 3-6, 14
- Vidnepligt I, 79, 4 og 80, 4
- Vidnesbyrd for Elever I, 38, 14
- Vignet, Filatelist. III A, Bilag 3
- Vildt, Forsendelse af. II A, 15, 9
- Vogne til Postkørsel. I, 24
- Voldgiftsret. I, 85, 8,

Voluminøse Pk.	II A, 15, 4	Værdibreve, Takst	II A, 30, 1 og 11	Værdipostpose	III A, 9, 4
— — Paategn.....	III A, 2, 9	— Udlever.....	II A, 37, 5 og 20	Værdipostsæk, Anv.	III A, 9, 5
— — Takst.....	II A, 30, 10	— uforsegl.....	III A, 19, 1	Værkmester	I, 87, 7
Vægtang. p. Adressekort	III A, 2, 7	— Vægt.....	II A, 14, 2	Værkstederne.....	I, 7, 4
— — Brevfors.....	III A, 2, 8	— Værdiang.....	II A, 14, 1	Værnepligt.....	I, 70
Vægte, Afprøvning af.....	IX A, Bilag 19	Værdifors., Hærens Afd.....	II A, 37, 6	Værnepligtsskema.....	I, 70, 9
Vægtnot. i Følgesedler .	III A, 7, 14	— mangl.....	III A, 11, 14	Week-end.....	I, 88, 12
Værdibreve.....	II A, 14	— overtallige.....	III A, 11, 16	Xp ...	II A, 16, 8, X, 8, 17 e og 18 samt 26
— Dimensioner.....	II A, 14, 2	Værdipakker.....	II A, 15, 18–21	Ydre Ekspresdistrikt.....	X, 8, 26
— Eftertælling.....	II A, 14, 4	— Eftertælling.....	II A, 15, 19–21	Ægteskab, Indb. om.....	I, 77, 9
— Forsegling.....	II A, 14, 5	— Montfors.....	II A, 15, 20	— kv. Tj.mænds.....	I, 73, 2
— Indhold.....	II A, 14, 3	— Paategning.....	III A, 2, 6	Ætsende Sager.....	II A, 15, 10
— Kassefors.....	II A, 34, 8	— Pengepk.....	II A, 15, 19	Åbenholdelse, ekstraordinær	I, 20,
— Konvolut.....	II A, 14, 5	— Vignet.....	III A, 2, 6	15 og 90, X, 5, 4, XI, 23. 3	
		Værdiporto.....	II A, 30, 11	Åbning af Poster.....	III A, 11
				— af Postfors.....	II A, 3, 4

(Forslag om Tilføjelser og Rettelser til Sagregistret modtages gerne.

Henvendelser herom bedes sendt til Telegrafinspektør K. Clausen, Generaldirektoratet.)

De ved bedre besked,
når De
hver dag læser

Berlingske Tidende

DANMARKS FØRENDE DAGBLAD

*Gammel
tradition*



*Moderne
teknik*

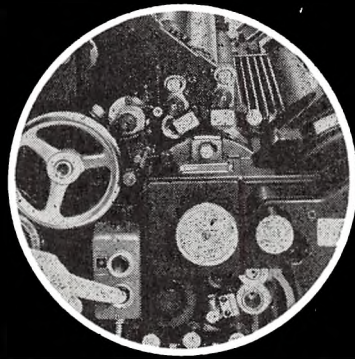

BIANCO LUNOS BOGTRYKKERI A/S
er grundlagt i 1831 og bygger derfor på et gammelt arbejdsforhold
med »sortekunsten«. – Men dette er ikke nok i dag, og derfor
råder trykkeriet også over den mest moderne teknik;
det spænder nu fra gamle fine håndskrifter til moderne fotosætning,
fra diegeltrykpresser til offset og dybtryk

BIANCO LUNOS BOGTRYKKERI A/S

Otto Mønsteds Gade 3 · København V · Telefon 14 07 81

Oplysninger om Postmester- og Telegrafbestyrerembederne.

Forkortelser:

Første tal er posthusets oprettelsesdag.

F = Folketal pr. 26. september 1960.

G = Gaspris i juli kvartal 1964.

— = Indberetning om gasprisen ikke modtaget i Det statistiske Departement.

Gr = Grænseforretninger.

Gym = Statsgymnasium.

K.G = Kommunalt gymnasium.

Kom = Kommunal realskole.

O = Omlæsning.

Pr. gym. = Privat gymnasium.

R = Registerbefolkning i april 1964.

Real = Privat realskole.

S = Kommunal skatteprocent 1965—66.

St = Stempelpapirudsalg.

De anførte folketal vedrører, hvor intet andet er anført, hele kommunens folketal, men ved de med B betegnede steder kun den bymæssige bebyggelse og ved de med S betegnede steder kun sognets folketal.

- Albertslund 1. oktober 1965, F 3.600, R 5.783, S 14,2, G —, Kom.
- Allerød 9. juni 1864, F 3.815, R 4.522, S 9,2, Kom.
- Allinge o. 1846, F 2.114, R 2.042, S 9,2, G 49, Kom.
- Arden 19. septbr. 1869, F 3.181, R 3.065, S 14,9, Kom.
- Assens o. 1653, F 4.937, R 4.953, S 12,3, G 70, Real, Kom.
- Aså 1. juli 1878, F 1.265B, S 11,5.
- Augustenborg 1. jan. 1853, F 1.926, R 2.112, S 8,2, G 40, Kom.
- Birkerød 9. juni 1864, F 14.846, R 17.543, S 9,9, G 55, Gym, Kom.
- Bjerringbro 1. oktbr. 1863, F 5.554, R 5.813, S 12,5, G —, Kom.
- Bogense 1705, F 2.968, R 2.941, S 13,1, G —, Kom.
- Borre 1. novbr. 1866, F 1.038, R 972, S 11,7.
- Brabrand 5. febr. 1950, F 8.261, R 7.903, S 15,7, Kom.
- Bramminge 3. oktbr. 1874, F 3.773, R 3.902, S 12,4, G —, O 240, Kom.
- Brande 1. oktbr. 1857, F 6.593, R 6.845, S 11,4, G —, O 240, Kom.
- Broager 1. juli 1857, F 5.135, R 5.231, S 8,2, G —, Kom.
- Brædstrup 1. aug. 1867, F 1.619B, R 500, S 12,1, G —, Kom.
- Brønderslev 18. april 1852, F 9.454, R 9.691, S 12,4, G 60, Kom.
- Brørup 1. april 1858, F 3.007, R 3.071, S 12,2, G —, Kom.
- Byrum o. 1846, F 939S, S 14,2.
- Christiansfeldt 18. jan. 1782, F 819, R 862, S 9,6, G —, Kom.
- Dronninglund 1. juli 1864, F 9.323, R 9.297, S 11,5, G —, St. Real.
- Ebeltoft 1747, F 2.227, R 2.403, S 9,2, G 80, Kom.
- Esbjerg 3. oktbr. 1874, F 55.171, R 56.145, S 12,3, G 40, O 500, Gr 450, Gym, Kom, Real.
- Esbjerg 1. 1. dec. 1954.
- Fakse 1. oktbr. 1861, F 3.577, R 3.629, S 8,4, G 70, Kom.
- Farum 1. nov. 1965, F 5.072, R 6.855, S 12,8, G 33, Kom.
- Fjerritslev o. 1846, F 2.540, R 2.616, S 8,5, G —, Kom.
- Fredensborg o. 1833, F 3.448B, S 10,9, G 40, Kom.
- Fredericia o. 1673, F 29.870, R 31.319, S 10,4, G 40, O 700, K.G. Real, Kom.
- Fredericia telegrafkontor 1853, Fredericia 1 15. maj 1935.
- Frederikshavn 5. jan. 1751, F 22.522, R 24.035, S 13,1, G 39, O 500, Gr. 450, K.G., Real, Kom.
- Frederikssund 1. juli 1833, F 5.722, R 6.380, S 12,5, G 70, Kom, Real.
- Frederiksværk 1805, F 4.435, R 4.515, S 11,7, G 70, Kom.
- Fruens Bøge 15. oktbr. 1936, S 10,8.
- Fuglebjerg 1. septbr. 1861, F 1.156, R 1.199, S 10,5, G —, Kom.
- Fåborg o. 1711, F 5.135, R 5.150, S 11,3, G —, O 360, Kom.
- Gilleleje 1. april 1891, F 2.219B, S 6,8, G 65, Kom.
- Glamsbjerg 1. juni 1884, F 1.719B, S 10,6, Pr. gym.
- Gram 20. maj 1920, F 3.388, R 3.474, S 9,3, Kom.
- Grenå 30. maj 1751, F 9.088, R 10.935, S 9,5, G 40, K.G. Kom.
- Grindsted 1. april 1858, F 7.385, R 8.364, S 12,0, G —, O 240, K.G., Kom, Real.
- Græsted 20. jan. 1880, F 1.078B, S 8,9, Kom.
- Gråsten 1. maj 1846, F 3.341, R 3.480, S 8,3, G —, Kom.
- Gudhjem 1. maj 1841, F 779B, S 10,0, G —, Kom.
- Gørlev Sjælland 1. maj 1898, F 1.379B, S 9,0, Kom.
- Haderslev 1649, F 19.735, R 20.094, S 11,1, G 40, Gym, Kom, Real.
- Hadsten 1. oktbr. 1863, F 2.525B, S 10,6, G —, Kom.
- Hadsund 1859, F 7.074, R 6.975, S 9,7, G —, Kom.
- Hals 1786, F 3.013, R 2.987, S 11,8, G —, Kom.
- Hammel 21. septbr. 1864, F 2.462B, S 9,9, G —, Real.
- Hasle o. 1833, F 1.533, R 1.494, S 13,3, G —, Kom.
- Haslev 1. juli 1862, F 6.155B, S 10,8, G 58, Pr.gym, Kom.
- Havndal 1. juli 1877, F 589B, S 11,2.
- Hedehusene 1. april 1852, F 3.045, S 8,7, Kom.
- Helsingø 1. novbr. 1860, F 1.940B, S 9,1, G —, Real.
- Helsingør o. 1652, F 26.658, R 28.095, S 11,6, G 36, O 360, Gr. 450, K.G., Kom.
- Herlufmagle april 1852, F 1.830, R 2.757, S 12,9.
- Herning 1. maj 1845, F 24.790, R 28.475, S 9,7, G 70, O 360, K.G., Kom.
- Hillerød 22. oktbr. 1722, F 11.605, R 12.096, S 11,4, G 70, O 500, Gym, Real, Kom.
- Hirtshals 1. juli 1891, F 4.177B, S 11,1, Kom.
- Hjallerup 1. juli 1859, F 1.241B, S 11,5.
- Hjalløse 1. okt. 1963, S 9,1.
- Hjørring 1714, F 15.038, R 15.553, S 14,4, G 42, O 360, K.G. Real, Kom.
- Hobro 3. febr. 1736, F 8.208, R 8.416, S 11,0, G 48, K.G. Kom.
- Holbæk o. 1711, F 15.475, R 15.874, S 13,1, G 47, O 240, Pr. Gym, Kom, Real.
- Holstebro 1. april 1725, F 18.563, R 20.354, S 10,6, G 45, K.G., Kom.
- Holsted 1. april 1858, F 2.604, R 2.622, S 13,2, Kom.
- Hornbæk 1. juni 1878, F 1.954B, S 10,1, G 40, Kom.
- Horsens 1655, F 37.261, R 37.451, S 10,4, G 45, O 600, Gym, Kom, Real.
- Horsens 1 1. juni 1937, Horsens 2 1. august 1938.
- Hundredsted 1. juni 1902, F 3.806B, S 11,8, Kom.
- Hurup Thy 20. april 1882, F 2.524, R 2.531, S 11,8, G —, Real.
- Højbjerg 1. dec. 1944, F 11.220, R 14.225, S 12,0, Kom.
- Højer 1848, F 1.400, R 1.408, S 11,8, Kom.
- Høng 1. maj 1898, F 1.950B, S 12,1, Real.
- Hørsholm 1. juni 1777, F 12.401, R 13.676, S 10,9, G 40, Kom.
- Ikast 15. maj 1852, F 7.973, R 8.939, S 10,8, Kom, St.
- Jelling 1. oktbr. 1857, F 2.433, R 2.535, S 9,4, G —, Kom.
- Juelsminde 25. maj 1884, F 1.289B, S 8,8, G —, Kom.
- Jyderup 1. jan. 1875, F 2.552, R 2.652, S 12,4, G —, Real.
- Jægerspris 1. oktbr. 1878, F 1.254B, S 8,9.
- Kalundborg o. 1711, F 9.763, R 10.290, S 12,8, G 45, O 500, Kom, Real, K.G.
- Kerteminde o. 1694, F 4.024, R 4.686, S 11,3, G 70, Kom.
- Kjellerup 1. juli 1868, F 3.010, R 3.278, S 10,9, G —, Kom.
- Knebel 1. juli 1907, F 497S, S 14,6.
- Kolby Kås 1. oktbr. 1889, F 6.504, R 5.866, S 10,8, G —, Kom.
- Kolding 1624, F 35.101, R 36.659, S 10,0, G 34, O 500, K.G. Real, Kom.
- Kolding 1 15. septbr. 1937.
- Korsør o. 1657, F 14.276, R 15.018, S 11,8, G 36, O 500, Kom.
- Køge 20. juli 1664, F 12.294, R 13.207, S 10,8, G 40, O 240, K.G., Kom.

- Langå 1. oktbr. 1863, F 2.119B, S 12,1, G —, Real.
 Lemvig 1. juli 1802, F 5.783, R 5.806, S 12,2, G —, Kom.
 Lundby 4. oktbr. 1870, F 549B, S 10,5, Real.
 Lunderskov 1. novbr. 1866, F 1.181B, S 11,7, O 240, Kom.
 Løgstør o. 1883, F 3.435, R 3.517, S 12,9, G —, Kom.
 Løgumkloster 1. jan. 1844, F 1.907, R 1.973, S 12,3, G —, Kom.
 Løkken 1. decbr. 1871, F 1.506B, S 11,5, G —, Real.
 Mariager 1. juli 1814, F 1.483, R 1.533, S 10,4, G —, Kom.
 Maribo 7. april 1779, F 5.235, R 5.187, S 13,0, G —, O 240, K.G. Real.
 Marstal 1. juni 1852, F 1.986, R 4.246, S 10,9, G 50, Kom.
 Mern 1. april 1862, F 1.269, R 1.251, S 9,5, G —.
 Middelfart 5. jan. 1770, F 8.801, R 8.943, S 11,7, G —, Kom.
 Nakskov 7. april 1779, F 16.639, R 16.253, S 13,1, G 55, O 240, K.G. Kom. Real.
 Neksø maj 1841, F 3.200, R 3.374, S 10,3, G 55, Kom.
 Nibe 8. oktbr. 1810, F 2.494, R 2.627, S 10,5, G —, Kom.
 Nordborg o. 1833, F 2.563, R 3.004, S 12,1, G —, Kom.
 Nordby Fanø 1. septbr. 1902, F 2.275, R 2.336, S 12,8, G —, Kom.
 Nyborg o. 1653, F 11.667, R 11.718, S 11,8, G 50, O 500, Real, K.G. Kom.
 Nykøbing Fl. 7. april 1779, F 17.850, R 17.866, S 12,5, G 45, O 500, Gym, Kom. Real.
 Nykøbing M. 1. april 1732, F 9.326, R 9.288, S 11,8, G 50, K.G. Kom.
 Nykøbing Sjælland 20. febr. 1739, F 4.803, R 4.867, S 12,4, G 43, Kom.
 Nysted 15. septbr. 1779, F 1.328, R 1.337, S 14,9, G 65, St. Kom.
 Næstved o. 1674, F 19.617, R 20.928, S 9,5, G 42, O 500, K.G. Real.
 Nørre-Aislev 22. aug. 1872, F 1.890, R 1.861, S 9,3, Kom.
 Nørre Nebel 1. oktbr. 1875, F 753B, S 12,0, Real.
 Nørresundby 18. april 1852, F 10.456, R 10.431, S 11,0, G 42, Real, Kom.
 Nørresundby 1 6. febr. 1952.
 Nørre-Åby 8. septbr. 1865, F 2.286, R 2.342, S 7,6, G —, Real.
 Odder 1. marts 1862, F 6.953, R 7.323, S 8,6, G —, Real, Kom.
 Odense 19. aug. 1653, F 111.145, R 109.834, S 11,3, G 34, O 700, Gym, K.G. Real, Kom.
 Odense telegrafkontor 1856.
 Odense 1 1865, Odense 2 1. april 1938, Odense 3 1. aug. 1938, Odense 4 8. novbr. 1943, Odense 5 16. april 1963, Odense 6 28. maj 1965, Odense V 15. sept. 1962 (tidligere Bolbro oprettet 16. april 1951), Næsby Fyn 31. maj 1965.
 Otterup 1. febr. 1873, F 2.138, R 2.274, S 8,0, G —, Real, Kom.
 Padborg 20. maj 1920, F 2.979B, S 10,1, Kom.
 Præstø 17. april 1799, F 1.528, R 1.723, S 14,9, G —, Kom.
 Randers o. 1674, F 42.238, R 42.681, S 9,6, G —, O 360, Gym, K.G. Real, Kom.
 Randers 1 1. maj 1936, Randers 2 14. decbr. 1957.
 Ribe o. 1690, F 7.809, R 8.045, S 13,1, G 60, Gym, Kom.
 Ringe april 1852, F 4.750, R 5.557, S 10,9, G 65, O 240, St. Kom. Real.
 Ringkøbing o. 1652, F 4.869, R 5.052, S 12,0, G 50, Kom.
 Ringsted o. 1711, F 9.694, R 10.232, S 10,9, G 42, O 240, Kom.
 Risskov 1. septbr. 1878, F 12.347, R 13.809, S 9,6, Kom.
 Roskilde 19. septbr. 1653, F 31.928, R 35.964, S 10,8, G 47, O 700, Gym, Real, Kom.
 Roskilde 1 29. oktbr. 1964.
 Roslev 15. maj 1884, F 1.252, R 1.280, S 10,7, Kom.
 Rudkøbing o. 1711, F 4.336, R 4.245, S 13,3, G 55, O 240, Kom.
 Ruds-Vedby 1. juni 1859, F 1.462, R 1.494, S 11,2.
 Rungsted Kyst 1. aug. 1852, S 10,9, Gym.
 Ry 1. maj 1871, F 1.297, R 1.271, S 12,1, Kom.
 Ryomgård 26. aug. 1878, F 861B, S 8,6, O 240, Real.
 Rødby 7. april 1779, F 3.551, R 4.193, S 13,4, G —, Kom.
 Rødding 1. novbr. 1860, F 2.684, R 2.681, S 12,3, G —, Kom.
 Røde Kro 20. maj 1920, F 1.621B, S 11,1, G —, O 240, Kom.
 Rønde oktbr. 1857, F 1.384B, S 7,5, Pr. Gym, Real, Kom.
 Rønne maj 1841, F 13.195, R 13.302, S 11,2, G 35, O 360, Gym, Real, Kom.
- Saks København 15. septbr. 1779, F 2.526, R 2.519, S 11,3, G 55, Kom.
 Silkeborg 1. maj 1845, F 24.465, R 25.398, S 11,2, G 48, O 360, Pr. gym, Kom. Real.
 Silkeborg 1 1. april 1953.
 Sindal 16. aug. 1871, F 2.317, R 2.313, S 11,4, G —, Real.
 Skagen 8. maj 1751, F 10.390, R 11.088, S 11,9, G 65, Kom.
 Skanderborg 1. jan. 1800, F 5.482, R 9.468, S 9,4, G 48, O 360, Kom. Real.
 Skibby 1. oktbr. 1859, F 1.408, R 1.480, S 11,3, Kom.
 Skive 1. april 1732, F 15.558, R 15.989, S 12,4, G 42, O 360, Kom.
 Skjern 8. aug. 1875, F 5.349, R 5.762, S 13,1, G —, O 360, Kom.
 Skælskør o. 1720, F 2.889, R 3.306, S 10,6, G 44, Kom.
 Skærbæk 1. aug. 1853, F 2.646, R 2.774, S 11,6, G —, Kom.
 Skørping 19. septbr. 1869, F 2.206, R 2.247, S 11,5, G —, Kom.
 Slagelse o. 1711, F 20.562, R 21.650, S 11,4, G 40, O 500, K.G. Real, Kom.
 Slangerup 1731, F 1.562, R 1.789, S 8,6.
 Sommersted 20. maj 1920, F 1.525, R 1.569, S 8,3.
 Sorø o. 1711, F 5.494, R 5.530, S 11,7, G 45, Gym, Real, Kom.
 Stege o. 1711, F 2.620, R 2.619, S 11,7, G —, Kom.
 Store-Heddinge 1. jan. 1823, F 2.082, R 2.096, S 11,2, G —, Kom.
 Struer juni 1857, F 8.335, R 8.689, S 11,5, G 55, O 500, Gym, Kom.
 Stubbekøbing 8. marts 1782, F 2.097, R 2.086, S 13,1, G —, Kom.
 Svaneke 1841, F 1.167, R 1.187, S 12,5, G —, Kom.
 Svendborg o. 1711, F 23.892, R 23.961, S 9,0, G 37, O 600, Gym, Real, Kom.
 Svinninge april 1852, F 726, R 692, S 10,2, Kom.
 Sæby 8. maj 1751, F 3.669, R 4.030, S 13,0, G —, Kom.
 Sønderborg 2. marts 1750, F 20.653, R 21.760, S 9,0, G 45, Gym, Kom. Real.
 Tarm 1. juli 1880, F 2.270B, S 13,2, G 70, Gym, Kom.
 Thisted 1. april 1732, F 8.768, R 8.785, S 12,6, G 48, O 240, K.G. Kom.
 Tinglev 20. maj 1920, F 2.708, R 2.743, S 12,3, G —, O 360, Real.
 Tofthund 15. novbr. 1867, F 2.566, R 2.634, S 11,0, G —, Kom.
 Tranbjerg Samsø 1. oktbr. 1889, F 6.504, R 5.866, S 10,8, G —, Kom.
 Tølløse 1. jan. 1875, F 2.586, R 2.682, S 9,2, G —, Real.
 Tønder o. 1713, F 7.192, R 7.459, S 11,5, G —, O 240, Gym, Kom. Real.
 Tørring 1. juli 1882, F 1.989, R 1.990, S 10,1, G —, Kom.
 Tåstrup 1. oktbr. 1847, F 12.856, R 16.000, S 8,7, G 60, Real, Kom.
 Ulfborg 15. april 1875, F 1.989, R 2.012, S 14,0, G —, Real, Kom.
 Ullerslev 8. septbr. 1865, F 1.450, R 2.770, S 12,8, G —, Real.
 Vamdrup 1. novbr. 1866, F 3.622, R 3.674, S 13,8, G —, Real.
 Varde 1652, F 9.577, R 11.185, S 12,6, G —, O 240, Kom.
 Vejen 1. febr. 1871, F 5.362, R 6.147, S 13,0, G —, Kom.
 Vejle o. 1711, F 31.362, R 31.771, S 10,0, G 50, O 360, K.G. Real, Kom.
 Vejle 1 2. febr. 1953.
 Vestervig o. 1857, F 573B, S 13,0, G —, Kom.
 Viborg o. 1669, F 23.265, R 24.360, S 11,1, G 43, O 360, Gym, Real, Kom.
 Viby Jyll. 19. juni 1884, F 15.036, R 16.834, S 9,3, G 40, Kom.
 Vinderup 18. novbr. 1865, F 1.910B, S 10,8, Real.
 Vojens 16. maj 1866, F 3.592, R 6.056, S 9,1, G —, O 240, Kom.
 Vordingborg 7. april 1779, F 11.780, R 11.921, S 12,0, G 45, O 240, K.G. Kom.
 Vrå 16. aug. 1871, F 1.994B, S 10,2, G —, Real.
 Ærøskøbing 1749, F 1.273, R 1.228, S 10,3, G 60, Kom.
 Ølgod 8. aug. 1875, F 4.277, R 4.274, S 11,3, G —, Kom.
 Ørsted 1. oktbr. 1864, F 1.994, S 11,8, G —.

- Åbenrå 1729, F 14.219, R 14.523, S 11,2, G 39, Gym, Kom.
Pr. Gym.
- Åbybro 1. december 1857, F 1.346B, S 10,2, Real.
- Åbyhøj 1. oktober 1912, F 10.821, R 11.382, S 9,0, Kom.
- Åkirkeby maj 1841, F 1.461, R 1.491, S 13,2, G —, Kom.
- Ålborg o. 1661, F 85.800, R 85.906, S 11,2, G 38, O 700, Gym,
Kom, Real.
- Ålborg 15. november 1929, Ålborg 2 21. april 1931, Ålborg 3 9. decbr. 1937, Ålborg 4 1. maj 1938, Ålborg 5 1. oktbr. 1945, Ålborg 6 1. juni 1947, Ålborg 7 1. dac. 1964.
- Ålestrup 15. juli 1893, F 1.763B, S 12,8, G —, Real.
- Århus o. 1653, F 119.568, R 119.688, S 9,4, G 44, O 700,
Gym, K.G, Kom, Real.
- Århus 1 oktbr. 1929, Århus 2 april 1919, Århus 3 1. novbr. 1912, Århus 4 1. april 1931, Århus N 5. dec. 1950 (tidligere Ar 5), Århus 6 1. jan. 1957, Århus V 1. febr. 1963.
- Århus telegrafkontor 1. jan. 1857.
- Års 1. septbr. 1873, F 4.249, R 4.501, S 9,0, G 75, Kom.
- Årup 8. septbr. 1865, F 1.286B, S 10,3.
- Tórshavn 1. marts 1870, Gr 450, Kom.
- Espergærde 1. maj 1901, F 3.998B, S 10,1, Kom.
- Greve Strand, F 4.481, R 6.205, S 8,3, G —, Kom.
- Humblebæk 1. juli 1852, F 3.371B, S 10,9 Kom.
- Kruså, F 6.459, R 7.056, S 10,1, G —, Kom.
- Snekkersten 15. maj 1882, F 1.980B, S 10,1.
- Københavns kommune, F 721.381, R 698.267, S 9,7, G 37,
Gym, K.G, Pr. gym, Real, Kom.
- Avispostkontoret 1. jan. 1847.
- Kh. lufthavn pkt. 15. april 1927.
- Omk.postkt. 1. maj 1918.
- Postv. oplysningskt. og returpostkt. 1. juli 1909.
- Pakkepkt. 1. maj 1918.
- Postkørselskt. 1. april 1917.
- Toldpostkt. 1. maj 1918.
- Købmng. pkt. marts 1780.
- Vesterbro 1. maj 1900.
- Østerbro 15. juli 1862.
- Nørrebro 15. juli 1862, St.
- Sønderbro 1. marts 1892.
- Frederiksberg 1. juli 1876, F 114.285, R 112.746, S 8,0, G 44,
Gym, K.G, Pr. gym, Kom, Real.
- Valby 1852, St.
- Nordvestkvt. 1. aug. 1939.
- Sydvestkvt. 1. novbr. 1944, St.
- Bagsværd 1. aug. 1859, S 11,0, G 33, Pr. gym, Kom.
- Ballerup 1. juni 1852, F 19.582, R 29.646, S 9,6, G 52, K.G,
Kom.
- Brønshøj 1. juli 1858.
- Charlottenlund 1. aug. 1863, Gym, Kom.
- Dragør 8. jan. 1850, F 4.243, R 4.384, S 9,6, G 70, Kom.
- Gentofte 9. juni 1864, F 88.308, R 87.267, S 9,1, G 33, Gym,
K.G, Kom, Real.
- Glostrup 1. april 1852, F 21.845, R 25.278, S 8,0, G 50,
Kom.
- Hellerup 1. aug. 1863, F 8.842S, S 9,1, Gym, K.G, Kom,
Real.
- Herlev 1. juli 1858, F 21.358, R 22.990, S 10,4, Kom.
- Holte april 1952, FB, S 10,0, G 48, Pr. gym, K.G,
Kom.
- Hvidovre 7. juli 1958, F 38.411, R 43.003, S 9,8, G 47, Kom.
- Kastrup 1. juli 1865, F 20.305S, S 9,8, G 40, Kom.
- Klampenborg 1. aug. 1863, S 9,8, G 33, Kom.
- Lyngby 1. juni 1777, F 63.712, R 65.057, S 9,8, G 33, Gym,
Pr. gym, Kom, Real.
- Søborg 1. juli 1912, F 17.356S, S 11,0, G 33, Kom, K.G.
- Vanløse 1. april 1903, S 9,7, St.
- Vedbæk 1. juli 1853, F 13.127S, S 10,0, G 48.
- Virum 1. april 1947, S 9,8, Gym, Kom, St.
- Vurløse 1. decbr. 1963, F 8.072, R 10.848, S 10,8, G —,
Kom.
- Kh. 1 15. juli 1882.
- 2 30. marts 1884.
- 3 marts 1852, St.
- 4 15. juli 1862, St.
- 5 1. juni 1898.
- 6 1. novbr. 1900.
- 7 1. novbr. 1900.
- 8 1. juli 1903.
- 9 1. septbr. 1904.
- 10 4. decbr. 1905.
- 11 4. marts 1912.
- 12 1. novbr. 1919.
- 13 15. marts 1920.
- 14 1. septbr. 1923.
- 15 ca. 15. decbr. 1961.
- 16 5. decbr. 1924, St.
- 17 1. aug. 1925.
- 18 1. juni 1926.
- 19 15. decbr. 1868.
- 20 16. jan. 1927.
- 21 1. juli 1927.
- 22 1. juli 1927.
- 23 1. juli 1927.
- 24 1. aug. 1929.
- 25 1. febr. 1930.
- 26 1. april 1930.
- 27 1. decbr. 1930.
- 28 12. oktbr. 1931.
- 29 1. oktbr. 1899.
- 30 15. aug. 1888, St.
- 31 1. oktbr. 1934.
- 32 1. decbr. 1935.
- 33 1. decbr. 1935, St.
- 34 1. april 1936.
- 35 1. oktbr. 1936, St.
- 36 1. oktbr. 1936, St.
- 37 1. decbr. 1937.
- 38 1. oktbr. 1938.
- 39 1. oktbr. 1939.
- 40 1. decbr. 1939.
- 41 28. juni 1945.
- 42 30. oktbr. 1947.
- 43 26. juni 1951.
- 44 12. april 1954.
- 45 15. juli 1958.
- 46 12. juli 1960.
- 47 19. maj 1960.
- 48 16. maj 1961.
- 49 7. aug. 1963.
- 50 1. juli 1965.
- Hovedtelegrafkt. 1853.
- Rigstelefonkt. 1893.
- Regnskabskt. 1. oktbr. 1926.
- Hoftelegrafkt. o. 1862.
- Jernbanepostkt. 1 1. aug. 1920.
- Jernbanepostkt. 2 1. aug. 1920.
- Blåvand radiotelegrafkontor 1. april 1938.
- Lyngby radiotelegrafkontor 1. april 1938.
- Skagen radiotelegrafkontor 1. april 1940.

Ajournførte, udførlige oplysninger om embederne indhentes ved embedsledighed af Dansk Post- og Telegrafforening.

Medlemmer af Dansk Post- og Telegrafforening, der er ansøgere til ledige embeder, kan rekvirere oplysningerne på foreningens kontor: Vesterport, Trommesalen 2⁵, København V.



MORRIS METEOR

Også som postvogn er MORRIS METEOR særdeles velegnet. Praktiske glide-døre sikrer hurtig ind- og udstigning, bagdøren og den brede sidedør i varekassen giver let adgang til godset – og rumindholdet er på 4,5 m³. MORRIS METEOR er udstyret med kraftig, let tilgængelig BMC motor på 49 hk, 1622 cc. Har gulvgear, men kan nu – som eneste »rugbrød« i Danmark – leveres med automatgearkasse.

Der er mere bil i en MORRIS



Embedsregulering 1966

På grundlag af enhedsberegningen, der er foretaget med henblik på den forestående embedsregulering, bringer årbogen nedenstående oversigt over postkontorenes ny indbyrdes rækkefølge:

Nuværende lkl.	Lb. nr. 1962	Nyt lb. nr.	Kontor	Antal enheder 1966	Nuværende lkl.	Lb. nr. 1962	Nyt lb. nr.	Kontor	Antal enheder 1966
26	1	1	Århus	134.011	23	56	51	Middelfart	16.083
—	2	2	Odense	101.300	—	43	52	Nordvestkv.	16.078
—	3	3	Købmagergade	75.387	—	54	53	Kastrup	15.819
—	4	4	Ålborg	71.572	—	55	54	Nørresundby	15.471
—	5	5	Vesterbro	50.177	—	53	55	Maribo	15.406
—	6	6	Randers	47.135	—	71	56	Ballerup	14.981
25	9	7	Vejle	42.023	—	58	57	Herlev	14.701
—	8	8	Horsens	41.051	—	59	58	Hobro	12.882
—	15	9	Åbenrå	40.501	—	62	59	Nykøbing Sj.	12.558
—	7	10	Esbjerg	38.616	—	60	60	Nykøbing M.	12.344
—	11	11	Herning	38.047	—	63	61	Tåstrup	12.307
—	12	12	Haderslev	37.315	—	57	62	Charl.lund	12.233
—	16	13	Kolding	35.650	—	61	63	Gentofte	12.205
—	17	14	Viborg	35.055	—	65	64	Grenå	11.933
—	18	15	Roskilde	34.714	—	66	65	Skanderborg	11.733
—	20	16	Fredericia	34.161	—	41	66	Tønder	11.418
—	10	17	Østerbro	33.789	21	94	67	Bagsværd	11.330
—	19	18	Nykøbing Fl.	32.758	23	67	68	Lcmvig	11.246
—	22	19	Sønderborg	32.203	—	64	69	Ringkøbing	11.149
—	14	20	Sønderbro	31.827	—	70	70	Virum	10.395
—	13	21	Svendborg	31.305	—	73	71	Rudkøbing	10.002
—	21	22	Nørrebro	26.853	—	69	72	Fåborg	9.847
—	24	23	Silkeborg	26.448	—	75	73	Holte	9.814
—	26	24	Skive	24.875	21	80	74	Grindsted	9.720
23	29	25	Helsingør	24.792	—	89	75	Birkerød	9.703
25	23	26	Fr.berg	24.262	23	72	76	Fr.sund	9.610
—	27	27	Næstved	24.083	21	78	77	Odder	9.551
23	33	28	Lyngby	23.830	23	68	78	Stege	9.461
—	30	29	Nakskov	23.641	21	86	79	Brønderslev	9.265
—	35	30	Rønne	23.628	23	76	80	Ribe	9.262
25	28	31	Slagelse	23.509	21	79	81	Haslev	9.240
23	31	32	Holbæk	23.279	23	74	82	Korsør	9.237
—	32	33	Hillerød	22.767	21	82	83	Vojens	9.162
—	46	34	Glostrup	22.568	—	81	84	Strucr	9.115
25	25	35	Valby	22.298	—	87	85	Skjern	9.114
23	36	36	Holstebro	21.913	—	83	86	Fjerritslev	8.953
—	44	37	Vanløse	20.547	—	85	87	Års	8.953
—	38	38	Ringsted	20.304	—	84	88	Sydvestkv.	8.592
—	34	39	Hjørring	19.759	—	77	89	Assens	8.458
—	37	40	Nyborg	19.234	—	88	90	Vejen	8.328
23	45	41	Frederikshavn	18.606	—	91	91	Bjerringbro	7.849
—	48	42	Køge	17.966	—	92	92	Sorø	7.613
—	47	43	Thisted	16.924	—	90	93	Bogense	7.589
—	40	44	Hellerup	16.898	—	93	94	Ringe	7.362
—	51	45	Kalundborg	16.568	—	97	95	Kerteminde	6.906
—	42	46	Varde	16.548	—	102	96	Brande	6.756
—	39	47	Søborg	16.344	—	111	97	Frederiksværk	6.567
—	49	48	Brønshøj	16.331	—	100	98	Sæby	6.508
—	52	49	Hvidovre	16.121	—	105	99	Løgstør	6.458
—	50	50	Vordingborg	16.090	—	107	100	Skælskør	6.367

Nuværende kkl.	Lb. nr. 1962	Nyt lb. nr.	Kontor	Antal enheder 1966	Nuværende kkl.	Lb. nr. 1962	Nyt lb. nr.	Kontor	Antal enheder 1966
21	108	101	Hadsund	6.329	18	160	157	Ruds-Vedby	3.423
—	95	102	Tinglev	6.273	—	163	158	Løgumkloster	3.287
—	98	103	Jyderup	6.178	—	164	159	Ølgod	3.283
—	99	104	Bramminge	6.095	—	190	160	Græsted	3.267
—	104	105	Tølløse	6.035	—	179	161	Rønde	3.253
—	106	106	Roslev	6.005	—	162	162	Nysted	3.234
—	110	107	Åbybro	5.928	—	169	163	Glamsbjerg	3.173
18	122	108	Hørsholm	5.876	—	158	164	Ærøskøbing	3.172
21	109	109	Hurup Thy	5.807	—	159	165	Ulfborg	3.167
—	101	110	Fakse	5.749	—	165	166	Holsted	3.145
18	116	111	Skagen	5.715	—	167	167	Ullerslev	3.128
—	112	112	Langå	5.656	—	161	168	Vrå	3.126
—	113	113	Årup	5.594	—	166	169	Hals	3.106
21	103	114	Gråsten	5.576	—	181	170	Vedbæk	3.052
18	114	115	Kjellerup	5.446	21	96	171	Slangerup	3.027
—	115	116	Jelling	5.338	18	170	172	Åkirkeby	3.002
—	124	117	Helsingø	5.120	—	176	173	Mariager	2.949
—	132	118	Ikast	5.034	—	177	174	Gilleleje	2.851
18	118	119	Store-Heddinge	5.026	—	180	175	Hornbæk	2.833
—	127	120	Hadsten	5.016	—	182	176	Ålestrup	2.817
—	130	121	Tarm	4.988	—	178	177	Allinge	2.801
—	117	122	Nordborg	4.963	—	183	178	Svanke	2.765
—	129	123	Nibe	4.915	—	184	179	Ry	2.760
—	120	124	Sakskøbing	4.874	—	174	180	Gørlev Sjæll.	2.724
—	121	125	Ryomgård	4.855	—	171	181	Svinninge	2.723
—	125	126	Otterup	4.757	—	139	182	Broager	2.708
—	141	127	Allerød	4.723	—	168	183	Marstal	2.701
—	133	128	Rungsted Kyst	4.703	—	175	184	Vamdrup	2.667
—	128	129	Skibby	4.703	—	126	185	Augustenborg	2.607
—	119	130	Skærbæk	4.635	—	172	186	Rødning	2.598
—	150	131	Dragør	4.589	—	185	187	Hjallerup	2.545
—	143	132	Hedehusene	4.502	—	188	188	Rødekro	2.533
—	146	133	Fredensborg	4.499	—	189	189	Høng	2.461
—	134	134	Brødstrup	4.457	—	186	190	Tøftlund	2.444
—	123	135	Nørre-Ålslev	4.423	—	191	191	Tørring	2.331
—	135	136	Sindal	4.393	—	187	192	Lundby	2.280
—	151	137	Rødby	4.346	—	192	193	Havndal	2.189
—	131	138	Præstø	4.285	—	200	194	Jægerspris	2.128
—	145	139	Ebeltoft	4.248	—	193	195	Gram	2.109
—	157	140	Hirtshals	4.195	—	194	196	Ørsted	2.093
—	147	141	Tranebjerg Samsø	4.170	—	196	197	Knebel	2.040
—	138	142	Vinderup	4.110	—	197	198	Fuglebjerg	1.997
—	136	143	Klampenborg	4.039	—	204	199	Nørre Nebel	1.912
—	137	144	Stubbekøbing	4.014	—	195	200	Byrum	1.903
—	149	145	Juelsminde	3.960	—	205	201	Christiansfeld	1.808
—	148	146	Dronninglund	3.914	—	201	202	Vestervig	1.792
—	—	147	Værløse	3.836	—	199	203	Højer	1.750
—	152	148	Nekstø	3.765	—	206	204	Lunderskov	1.719
—	142	149	Hundested	3.761	—	203	205	Herlufmagle	1.696
—	144	150	Nørre-Åby	3.757	—	202	206	Hasle	1.672
—	154	151	Sommersted	3.708	—	207	207	Gudhjem	1.624
—	140	152	Arden	3.628	—	208	208	Borre	1.386
—	155	153	Hammel	3.625	15	209	209	Aså	1.360
—	173	154	Løkken	3.510	15	211	210	Mern	1.286
—	153	155	Brørup	3.470	18	198	211	Kolby Kås	1.258
—	156	156	Skørping	3.440					

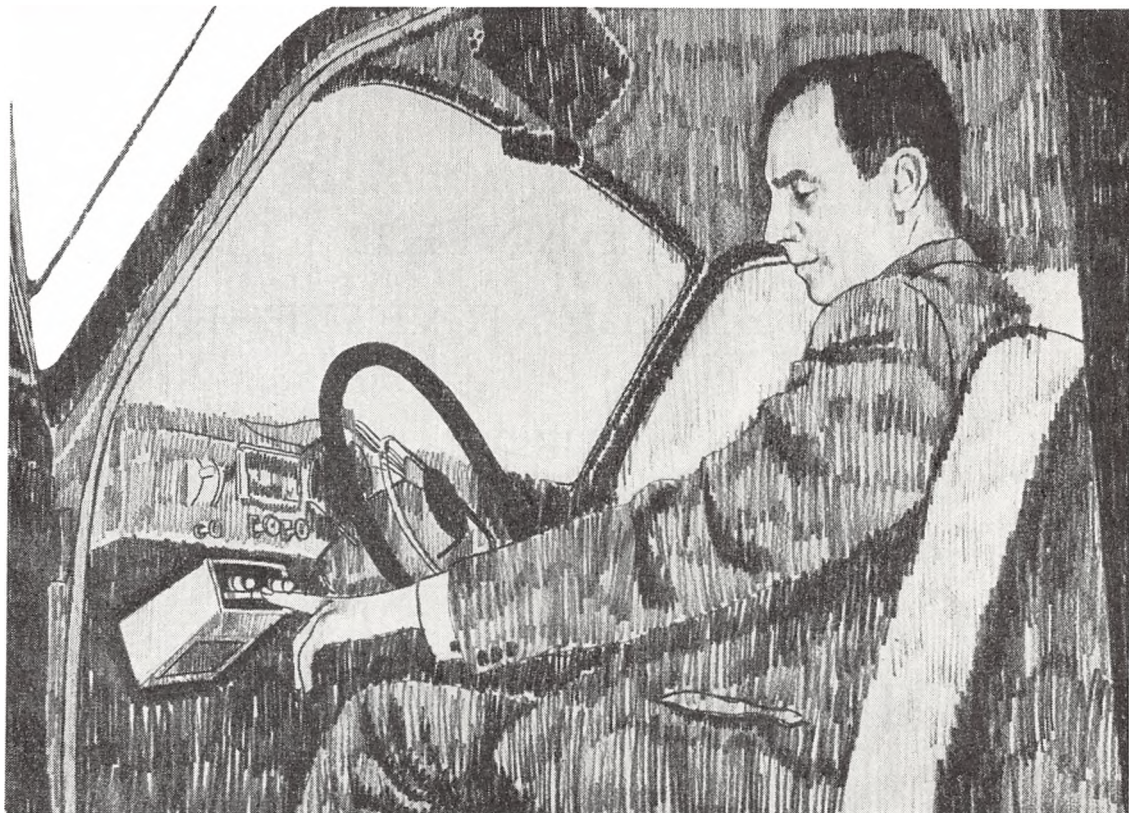

Generaldirektoratet for Post- og Telegrafvæsenets cirkulære nr. 1. T.-VHF4-3, november 1963.

Den offentlige bilradiotjeneste som drives af Post- og Telegrafvæsenet har fornylig undergået visse ændringer. Dette har betydet forbedret service for Post- og Telegrafvæsenets kunder og har resulteret i stor tilgang af biltelefonabonnenter.

Hovedstationerne og langt den overvejende del af de mobile anlæg er leveret af STORNO.

Den offentlige bilradiotjeneste har medvirket til at gøre radiotelefonen til et led i erhvervslivets rationalisering.

Storno

Ved Amagerbanen 21, København S.

DET DANSKE
POST- og TELEGRAFVÆSEN

bruger

DANSK PAPIR

fra



AKTIESELSKABET
DE FORENEDE PAPIRFABRIKKER

Tjenesteboliger m. v.

ved ekspeditionssekretær cand. jur. A. V. SØRENSEN, generaldirektoratet.

Hvor intet andet er nævnt, er boligen indrettet for postmesteren og beliggende oven over eller ved siden af kontorlokalerne.

Kulprisen er fra 1. april 1965 og indtil videre 173 kr. pr. 1000 kg. Varmebidraget, der beregnes på grundlag heraf, udgør 2.595 kr. pr. kubikmeter af det varmeafgiftspligtige rumfang og erlægges forud med 1/8 i hver af månederne september-april.

For varmtvandsforsyningen beregnes 25,95 kr. årlig for hver person af husstanden, for boliger med eget centralvarmeanlæg eller med kakkelovne afholdes samtlige brændselsudgifter af brugeren.

Forkortelser: B = Børneværelse, D = Dagligstue, H = Herreværelse, K = Kabinet, Kæ = Kælder, S = Soveværelse, Sp = Spisestue, V = øvrige værelser, St = Stueetage, I = 1. etage, II = 2. etage, III = 3. etage, M = Manzard, L = Loftsetage.

Ctr = direkte centralforbindelse, Omst. = Omstilling fra kontoret. Hvor andet ikke er anført, vil som almindelig regel være anbragt en stikkontakt i postmesterens tjenestebolig med forbindelse til postkontorets telefon, medmindre der forefindes privattelefon i boligen.

1) Varmeafgiftspligtige rumfang i m³.

Allerød:

I Sp 4,3×4,0, D 5,0×4,0, H 4,0×2,3
S 4,4×3,0, V 3,3×2,0
Leje 894 - C.varme - -Bad -
1)192 - Omst.

Allinge:

St Sp 4,9×3,3, D 4,9×3,7, K 4,6×3,0
L S 4,0×3,5, V 3,8×2,7, V 3,2×3,0*)
Leje 1161 - C.varme - Bad -
Have 150 m² - 1)181 - Omst.

Arden:

I Sp 4,4×3,9, D 6,2×4,6, S 3,8×3,7
V 3,7×2,3, V 3,7×2,5
Leje 1050 - C.varme - Bad -
1)245 - Omst.

Assens:

I Sp 6,3×4,4, D 5,2×4,9, K 4,0×3,5
B 5,0×3,1*), S 5,0×4,4
L V 2,7×2,5
Leje 1323 - C.varme - Bad -
Have 315 m² - 1)320 - Omst.

Aså:

I Sp 5,1×4,4, D 4,1×4,0, S 4,7×4,1
S 3,4×2,9
L V 5,0×4,4, V 4,2×3,1
Leje 1206 - C.varme - Bad -
1)242 - Omst.

Augustenborg:

I Sp 4,4×4,0, D 7,1×4,3, K 4,3×3,0
S 4,3×3,0
L V 4,7×3,2*), V 3,1×2,6*)
Leje 1050 - C.varme - Bad -
Have 200 m² - 1)240 - Ctr

Birkerød (særlig bygning):

I Sp+D 5,9×5,6, S 4,7×3,4
V 3,4×2,6, V 3,4×2,5
Leje 1110 - C.varme - Bad -
1)162 - Ctr.

Bjerringbro:

I Sp 6,6×3,8, D 6,6×4,4, H 6,4×4,4
L S 5,8×3,6, S 3,6×2,9, S 3,5×2,9
V 3,6×2,6
Leje 1362 - C.varme - Bad -
1)304 - Omst.

Blåvand Radio

(Bestyrerboligen):
St Sp 5,4×5,0, D 6,0×4,0, S 5,0×3,8
V 3,6×3,5
L V 4,0×3,5
Leje 1506 - C.varme - Bad -
1)277 - Have - Omst.

(Boliger for kontrollør, overassistent og assistenter):

St Sp 5,3×3,5, D 6,0×3,8
L S 4,3×3,8, V 3,0×2,5, V 3,0×3,0
Leje 1050 - C.varme - Bad -
Have - 1)220 - Omst.

Bogense:

I Sp 8,0×3,0, D 5,0×4,0, K 4,0×3,2
S 4,4×3,9, S 3,6×3,2
Leje 1323 - C.varme - Bad -
1)269 - Omst.

Børre:

St Sp 5,5×4,3, D 5,4×4,2
L S 4,5×3,5, V 4,0×3,5, V 4,6×2,4
Leje 1206 - C.varme - Bad -
Have 820 m² - 1)236 - Ctr.

Brabrand:

M Sp 3,8×3,0, D 4,8×4,2, S 4,5×3,5
V 3,0×2,2 (Skråvægge).
Leje 864 - C.varme - Bad -
1)121 - Have 500 m² - Omst.

Bramminge:

I Sp 5,5×2,9, D 5,5×3,6, K 3,3×2,9
S 3,5×3,3, V 2,5×2,4
L V 6,0×2,1
Leje 1050 - C.varme - Bad -
1)222 - Have 360 m² - Omst.

Brande:

I Sp 5,5×4,6, D 6,1×4,6, S 4,7×4,5
B 4,7×3,4
L V 4,5×3,4, V 3,6×3,4
Leje 1362 - C.varme - Bad -
Have 735 m² - 1)264 - Omst.

Broager:

I Sp 5,3×4,7, D 4,0×3,9, K 4,0×3,7
S 4,0×3,7, V 4,7×3,1
L V 4,0×3,6, V 4,0×3,6*)
Leje 1206 - C.varme - Bad -
1)269 - Have 250 m² - Ctr.

Brødstrup:

I Sp 5,6×4,5, D 6,2×4,5, K 3,7×2,8
S 7,6×4,0, B 3,0×3,0
L V 3,5×2,5*), V 5,3×2,8*)
Leje 1362 - C.varme - Bad -
1)311 - Have 150 m² - Omst.

Brønderslev:

I Sp 4,7×3,9, D 5,1×4,7, S 4,7×3,7
V 3,7×2,3
L V 4,3×2,1, V 4,3×2,1
Leje 1323 - C.varme - Bad -
1)341 - Omst.

Brørup:

I Sp 4,0×3,1, D 5,0×4,3, B 3,0×2,9
S 4,6×3,8
L V 3,7×3,4, V 3,7×3,0
Leje 1206 - C.varme - Bad -
1)243 - Have 500 m² - Omst.

Byrum:

St Sp 5,2×4,4, D 5,0×4,7, S 4,7×3,2
L V 3,8×3,1, V 3,8×3,1, V 3,8×3,1
V 3,8×3,1
Leje 1362 - C.varme - Bad -
1)293 - Have 700 m².

Christiansfeld:

I Sp 4,7×4,4, D 7,0×6,0, S 4,4×3,0
L V 4,8×2,9
Leje 1206 - C.varme - Bad -
1)288 - Have - Ctr.

Dronninglund:

I Sp 5,4×4,4, D 5,7×4,8, K 5,4×4,4
S 4,4×4,0, B 4,4×4,0
L V 4,2×2,9, V 4,0×3,4, V 4,0×2,9
Leje 1596 - C.varme - Bad -
1)286 - Have 200 m² - Omst.

Ebeltoft:

I Sp 5,8×5,0, D 7,2×4,1, K 3,5×2,8
H 3,8×3,4, S 4,2×3,8, S 3,8×3,0
L V 3,8×3,0
Leje 1485 - C.varme - Bad -
1)350 - Have 460 m² - Omst.

*) Ingen opvarmningsmulighed.

Esbjerg:

I Sp 5,6×3,5, D 5,3×4,4, H 5,3×4,0
 K 4,9×3,3, S 4,3×4,0, S 4,0×4,0
 L V 4,0×3,5, V 4,0×3,0
 Leje 1728 - C.varme - Bad -
 1)403 - Omst.

(Måde forstærkerstation):

St Sp 4,4×4,2, D 5,5×4,2, S 4,2×3,4
 V 2,8×2,7, V 2,8×2,3
 Leje 1161 - C.varme - Bad -
 1)206 - Omst.

Fakse:

I Sp 4,4×4,3, D 6,0×4,0, B 4,3×2,5
 S 4,4×4,0
 L V 3,0×2,6*, V 2,9×2,7*)
 V 2,8×2,6
 Leje 1050 - C.varme - Bad -
 1)236 - Have 700 m² - Omst.

Fjerritslev:

I Sp 5,2×4,1, D 5,8×4,4, S 4,4×4,1
 S 3,7×3,4
 L V 3,7×2,6, V 3,5×5,5*)
 V 5,5×3,2*)
 Leje 1206 - C.varme - Bad -
 1)244 - Have 400 m² - Omst.

Fredensborg:

I Sp 4,7×3,5, D 5,7×4,0, H 5,1×3,7
 K 5,2×4,4, V 3,6×3,0
 L S 4,8×4,8, V 3,2×3,1
 Leje 1362 - C.varme - Bad -
 1)288 - Have 330 m² - Omst.

Fredericia:

I Sp 6,0×4,4, D 6,0×4,7, H 6,0×4,3
 S 6,0×4,8, S 4,8×2,9, V 4,8×2,0
 Leje 1728 - C.varme - Bad -
 Have 775 m² - 1)374 - Omst.

Frederikshavn:

I Sp 6,3×3,2, D 6,1×4,8, S 3,9×3,0
 V 5,5×3,2, V 3,6×2,3
 Leje 1323 - C.varme - Bad -
 1)246 - Omst.

Frederikssund:

St Sp 4,8×4,6, D 5,0×4,9
 L S 4,2×4,0, S 5,1×3,4, S 5,1×2,4
 V 4,0×2,4
 Leje 1323 - C.varme - Bad -
 1)268 - Have 1840 m² - Omst.

Frederiksværk:

I Sp 4,8×4,8, D 6,1×5,0, H 5,8×4,0
 S 4,7×4,4, B 6,0×2,8
 L V 4,3×3,3
 Leje 1728 - C.varme - Bad -
 1)369 - Have 1000 m² - Omst.

Fruens Bøge:

I Sp 4,4×3,7, D 6,5×4,7, S 3,9×3,1
 V 3,8×2,0, V 4,0×1,9
 Leje 999 - C.varme - Bad -
 1)191 - Have 90 m² - Omst.

Fuglebjærg:

I Sp 4,7×4,5, D 5,5×4,7, K 4,3×3,6
 S 3,5×3,1
 L V 3,7×3,6
 Leje 1206 - C.varme - Bad -
 1)221 - Have 900 m² - Omst.

Fåborg:

I Sp 6,8×4,5, D 5,0×5,0, H 5,1×4,3
 S 4,4×4,2, S 4,4×3,7, V 3,2×2,2
 V 4,0×3,2
 Leje 1728 - C.varme - Bad -
 1)470 - Omst.

Gilleleje:

St Sp 5,1×4,1, D 4,7×4,7, H 4,4×3,2
 L S 5,0×4,2, S 4,3×3,7, V 2,9×2,6*)
 V 3,8×3,0*)
 Leje 1206 - C.varme - Bad -
 1)290 - Have 440 m² - Omst.

Glamsbjerg:

I Sp 4,5×4,4, D 6,0×4,5, S 4,7×4,6
 L V 3,4×2,8, V 2,8×2,7
 Leje 1050 - C.varme - Bad -
 1)230 - Omst.

Gram:

I Sp 6,0×4,7, D 6,0×4,7, S 3,9×3,4
 V 3,4×2,5, V 3,3×1,8
 Leje 1206 - C.varme - Bad -
 1)225 - Have 1800 m² - Ctr.

(Bolig for centralmester):

I Sp 3,9×2,7, D 6,0×4,1, S 3,9×3,2
 V 3,9×2,2
 Leje 768 - C.varme - Bad -
 Ctr. - 1)160

Grenå:

I Sp 6,7×4,6, D 4,6×4,5, S 4,2×3,4
 V 4,6×2,4, V 3,4×2,4
 Leje 1323 - C.varme - Bad -
 1)312 - Have 700 m² - Omst.

Grindsted:

I Sp 5,3×4,6, D 6,1×4,6, K 4,6×3,3
 S 4,6×4,6
 L V 4,9×2,5, V 3,6×3,4
 Leje 1362 - C.varme - Bad -
 1)248 - Have 700 m² - Omst.

Græsted:

St Sp 4,9×3,9, D 6,3×4,5
 L S 6,3×3,9, V 4,8×3,4, V 4,6×4,0
 V 3,9×2,9*)
 Leje 1362 - C.varme - Bad -
 1)273 - Have 1350 m² - Omst.

Gråsten:

I Sp 7,3×4,5, D 6,9×5,4, K 5,4×3,5
 B 4,4×2,5*), S 6,1×4,5, V 3,0×2,5
 L V 3,4×3,3*), V 3,7×3,3*)
 Leje 1362 - C.varme - Bad -
 1)468 - Have 600 m² - Ctr.

Gudhjem:

I Sp 5,0×3,7, D 4,4×6,4, S 4,1×3,7
 L V 4,0×3,3, V 3,4×3,0*)
 V 3,5×3,0*)
 Leje 1050 - C.varme - Bad -
 1)217 - Have 40 m² - Omst.

Gørlev Sjælland:

M Sp 4,9×4,7, D 4,7×4,1, S 4,7×4,0
 B 4,0×2,2, V 3,8×3,0, V 2,8×2,1
 L V 3,2×3,1
 Leje 1362 - C.varme - Bad -
 1)236 - Have 480 m² - Omst.

Haderslev:

I Sp 6,5×4,5, D 6,1×4,5, H 4,5×3,8
 V 4,6×4,5, B 4,5×2,5, S 4,5×3,8
 V 3,4×2,4
 Leje 1728 - C.varme - Bad -
 1)396 - Have 70 m² - Ctr.

(Bolig for centralmester):

I Sp 5,3×3,6, D 5,3×4,3, S 4,3×3,0
 V 3,3×2,4, V 3,1×2,4
 Leje 1161 - C.varme - Bad -
 1)188 - Ctr.

Hadsten:

I Sp 4,8×4,3, D 5,3×4,8, H 4,8×4,2
 S 3,4×3,1
 L V 6,3×4,7
 Leje 1362 - C.varme - Bad -
 1)230 - Have 430 m² - Omst.

Hadsund:

I Sp 5,0×3,8, D 6,0×4,3, K 4,4×4,3
 S 3,8×3,6
 L S 5,3×2,6, S 4,1×2,6*)
 B 3,3×3,1*), V 3,1×3,0*)
 V 4,0×2,2*)
 Leje 1206 - Bad - Have 500 m²
 - Omst.

Hals:

St Sp 5,0×3,8, D 5,3×4,0
 L S 5,0×3,5, B 5,0×3,0, V 4,5×3,0
 V 3,4×3,4
 Leje 1206 - C.varme - Bad -
 1)259 - Have 1200 m²

Hammel:

I Sp 5,1×4,6, D 6,2×4,3, H 3,6×2,7
 II S 4,6×3,2, V 3,8×3,1, V 3,2×2,2
 Leje 1206 - C.varme - Bad -
 1)242 - Omst.

Hasle:

I Sp 5,5×3,3, D 5,5×4,5, K 4,4×4,3
 S 6,1×3,0, V 3,0×2,2
 L V 3,9×2,6*), V 3,8×3,1*)
 Leje 1161 - Bad - Have 300 m²
 - Omst.

Haslev:

I Sp 6,7×4,3, D 5,0×4,3, S 4,3×4,3
 B 4,3×3,0, B 3,0×2,1, V 3,2×2,0
 V 3,8×2,7*)
 Leje 1206 - C.varme - Bad -
 1)293 - Have 175 m² - Omst.

Havndal:

I Sp 3,8×3,8, D 4,5×3,8, H 4,1×3,8
 S 5,3×4,8
 Leje 1050 - C.varme - Bad -
 1)250 - Have 380 m² - Omst.

Hedehusene:

St Sp 4,7×4,0, D 4,0×4,0, S 4,4×3,5
 L B 4,0×3,3, V 4,3×3,3, V 4,5×3,3
 V 3,0×2,0
 Leje 1206 - C.varme - Bad -
 1)284 - Have 530 m² - Omst.

Helsingø:

I Sp 4,6×3,9, D 4,6×3,9, K 3,7×3,4
 S 4,0×3,7
 L V 3,2×3,1, V 3,2×3,1, V 3,6×2,8*)
 V 4,1×2,7
 Leje 1206 - C.varme - Bad -
 1)239 - Have 1200 m² - Omst.

Helsingør:

I Sp 6,2×3,7, D 6,7×5,0, K 5,1×4,4
 S 4,7×4,3, S 4,9×2,9
 Leje 1485 - C.varme - Bad -
 1)344 - Omst.

Herlufmagle:

St Sp 5,7×4,4, D 4,5×5,0, H 4,5×4,2
 L S 4,9×4,7, V 3,6×3,5, V 5,0×3,3
 V 4,5×4,1
 Leje 1362 - Bad - Have 2500 m²
 - Omst.

*) Ingen opvarmningsmulighed.

Herning:

I Sp 6,1×4,1, D 8,5×4,0, S 5,7×3,0
V 4,2×2,2, V 3,8×2,3
Leje 1485 - C.varme - Bad -
1)275 - Omst.

Hillerød (særlig bygning):

I Sp 5,1×4,3, D 5,1×4,7, S 4,4×3,4
Leje 999 - C.varme - Bad -
1)191.

Hirtshals (særlig bygning):

St Sp 4,0×3,5, D 7,2×3,7, V 5,1×3,0
I S 6,4×2,8, B 4,0×2,8
Leje 1284 - C.varme - Have
354 m² - Omst.

Hjallerup:

I Sp 4,5×4,4, D 4,5×4,4, H 4,4×4,4
S 4,5×3,6
L B 4,5×3,3, V 4,4×2,5, V 4,4×3,3
Leje 1362 - C.varme - Bad -
1)345 - Have 2500 m² - Omst.

Hjørring:

I Sp 8,0×3,8, D 6,6×4,4, H 5,3×4,4
K 3,8×3,8, S 4,4×4,0, S 4,8×3,8
V 3,8×3,5
L V 4,7×2,8, V 4,4×3,8
Leje 2052 - C.varme - Bad -
1)554 - Have 276 m² - Omst.

Hobro:

M Sp 6,1×3,8, D 7,0×3,7, S 5,0×3,7
S 3,7×2,7, V 3,1×1,7, V 3,8×2,3
Leje 1485 - C.varme - Bad -
1)306 - Omst.

Holbæk:

I Sp 5,1×4,8, D 5,9×4,9, K 3,3×3,0
H 5,1×2,8, V 3,3×2,4
L V 4,9×3,0, S 5,0×3,8, V 3,0×2,8*)
Leje 1728 - C.varme - Bad -
1)365 - Omst.

Holstebro:

I Sp 4,0×4,3, D 4,8×4,3, H 3,1×5,3
S 5,0×4,0, V 3,0×4,0
Leje 1323 - C.varme - Bad -
1)247 - Omst.

Holsted:

I Sp 4,4×4,4, D 4,4×4,4, K 4,4×2,8
S 4,2×3,8
L V 3,2×2,6, V 3,3×3,2, V 3,2×2,8
Leje 1206 - C.varme - Bad -
1)198 - Have 300 m² - Omst.

Hornbæk:

St Sp 4,7×3,4, D 4,7×3,8, H 3,8×3,1
I S 5,2×3,5, B 3,9×2,6, V 3,1×2,8
Leje 894 - Bad - Have - Omst.

Horsens:

II Sp 5,0×3,9, D 5,3×4,4, H 4,4×3,9
S 4,0×3,9, V 3,7×2,6
III V 4,7×3,5
Leje 1485 - C.varme - Bad -
1)300 - Have 150 m² - Omst.

Hundested:

St Sp 4,6×3,9, D 6,8×4,0
L S 5,0×4,0, V 2,5×2,5, V 2,5×2,5
Leje 1050 - C.varme - Bad -
1)217 - Have 460 m² - Omst.

Hurup Thy:

I Sp 4,4×4,9, D 5,2×4,8, S 4,2×4,7
V 4,1×3,0
Leje 1050 - C.varme - Bad -
1)237 - Have 100 m² - Omst.

Højbjerg:

II Sp 5,3×4,1, D ca. 7,0×3,5
V 3,4×2,5
L S ca. 5,0×3,5
Leje 1161 - C.varme - Bad -
1)253 - Omst.

Højer:

I Sp 4,8×4,2, D 4,8×4,6, K 4,8×4,0
S 5,0×4,7
L V 2,9×2,2, V 5,8×3,7*)
Leje 1206 - C.varme - Bad -
1)334 - Ctr.

Høng:

I Sp 4,5×4,0, D 5,3×4,2, S 3,9×2,8
V 3,4×3,0, V 3,2×2,4
Leje 894 - C.varme - Bad -
1)184 - Omst.

Hørsholm (særlig bygning):

II Sp 4,3×2,9 + 3,0×2,3, D 4,0×3,9
+ 3,0×1,3, S 4,8×3,2, V 3,0×2,0
Leje 1110 - C.varme - Bad -
1)164 - Ctr.

Ikast:

M Sp 4,0×3,8, D 5,0×3,9, S 4,0×3,2
V 3,8×2,8, V 3,9×2,5
Leje 1050 - C.varme - Bad -
1)184 - Have 300 m² - Omst.

Jelling:

I Sp 4,8×3,9, D 4,8×4,0, K 3,8×3,3
S 4,1×3,9
L V 3,5×2,9*), V 3,5×3,0*)
V 3,8×3,7*)
Leje 894 - C.varme - Bad -
1)199 - Have 700 m² - Omst.

Juelsminde:

I Sp 6,1×4,2, D 6,1×4,4, K 4,4×4,4
V 3,6×3,5
L S 5,3×3,6*), B 4,8×3,6*)
V 3,6×3,2*)
Leje 1362 - C.varme - Bad -
1)225 - Have 1000 m² - Omst.

Jyderup:

I Sp 4,8×4,1, D 6,3×4,4, H 4,8×2,9
S 4,6×4,3
L V 3,7×3,4, V 4,3×3,7
Leje 1362 - C.varme - Bad -
1)257 - Have 740 m² - Omst.

Jægerspris:

St Sp 5,7×3,9, D 4,7×3,6
L S 4,6×4,2, S 3,7×3,5, V 3,7×3,5*)
V 2,9×1,9
Leje 1050 - C.varme - Bad -
1)225 - Have 500 m²

Kalundborg:

I Sp 5,3×4,4, D 5,9×4,1, S 4,6×3,5
V 4,7×4,1, V 4,6×2,0
Leje 1323 - C.varme - Bad -
1)286 - Omst.

Kalundborg Radiofonistation

(Bestyrerboligen):
St Sp 4,8×4,1, D 4,4×4,1, H 5,6×3,5
L S 4,0×3,2, V 4,0×3,2, V 2,7×2,7
Leje 1404 - C.varme - Bad -
Have 800 m² - Omst.

(Mekanikerbolig):

St Sp 4,8×4,1, D 4,4×4,1
L S 4,0×3,2, V 2,7×2,7
Leje 1242 - C.varme - Bad -
Have 800 m² - Omst.
(2 mekanikerboliger):
Sp 4,5×4,0, D 4,0×3,8, S 4,0×3,4
V 3,0×2,4
Leje 864 - C.varme - Bad -
1)153 - Omst.

Kerteminde:

St Sp 4,8×4,0, D 7,6×4,4, S 3,8×3,8
V 3,6×2,2
Leje 1161 - C.varme - Bad -
1)222 - Omst.

Kjellerup:

I Sp 4,8×4,8, D 5,4×4,8, H 4,1×3,3
S 4,7×4,2
L V 3,5×2,9
Leje 1206 - C.varme - Bad -
1)267 - Have 1100 m² - Omst.

Knebel:

I Sp 4,7×3,8, D 4,7×4,4, K 3,7×2,6
S 4,7×4,3
L V 4,1×2,5, V 5,0×3,6
Leje 1206 - C.varme - Bad -
1)216 - Have 1200 m² - Omst.

Kolby Kås:

St Sp 5,5×4,5, D 5,5×4,1, K 4,1×3,4
S 4,5×4,1
L V 3,5×3,0, V 4,7×3,8, V 4,5×2,7
Leje 1362 - C.varme - Bad -
1)310 - Have 1400 m² - Omst.

Kolding:

II Sp 5,3×2,9, D 8,3×5,6, S 5,4×4,4
V 4,0×3,1, V 3,0×2,9
Leje 1485 - C.varme - Bad -
1)372 - Ctr.

Korsør:

Postmesteren har ikke tjene-
stebolig.
Ctr.

Københavns Radiofonistation.

(Bestyrerbolig):
St Sp 4,5×4,1, D 5,0×3,8, H 4,1×3,8
I S 4,8×3,8, V 5,4×4,0, V 3,4×3,0
Leje 1470 - C.varme - Bad -
1)270 - Omst.
(3 funktionærboliger):
St Sp 4,6×3,9, D 4,5×3,8, S 3,9×3,8
V 2,8×2,2
Leje 1110 - C.varme - Bad -
1)170 - Omst.
(5 funktionærboliger):
St Sp 4,1×3,3, D 5,9×3,6, S 4,1×3,2
V 3,4×2,1
Leje 1110 - C.varme - Bad -
Omst.

Køge:

I Sp 6,5×5,0, D 5,8×5,0, H 3,6×3,6
S 5,0×4,5, S 4,5×3,2, V 3,3×2,7
L V 4,8×3,2*), V 4,3×3,3*)
Leje 1485 - C.varme - Bad -
1)390 - Have 150 m² - Omst.

Langå:

I Sp 4,8×4,1, D 5,3×4,8, S 4,8×3,1
V 3,4×2,2, V 3,4×2,2
Leje 1050 - C.varme - Bad -
1)225 - Have 220 m² - Omst.

*) Ingen opvarmningsmulighed.

Lemvig:

- I** Sp 5,0×4,1, D 5,0×6,7, S 5,0×4,5
V 4,4×3,7
II V 4,4×4,0
Leje 1485 - C.varme - Bad -
1)324 - Omst.

Lundby:

- St** Sp 4,4×3,8, D 4,2×3,6, H 4,2×3,8
S 4,3×3,3
L S 4,2×3,8, S 4,2×3,8, V 3,8×3,0
Leje 1206 - C.varme - Bad -
1)229 - Omst.

Lunderskov:

- St** Sp 4,1×3,8, D 4,3×4,3, H 4,3×3,8
S 4,3×3,3
L V 4,1×2,5, V 4,0×2,5, V 4,4×2,5
Leje 1206 - C.varme - Bad -
1)249 - Have 540 m² - Omst.

Løgster:

- I** Sp 4,2×3,1, D 6,1×4,8, H 4,8×4,6
S 4,8×2,9, V 3,0×2,1
Leje 1323 - C.varme - Bad -
1)256 - Have 350 m² - Omst.

(Bolg for assistent):

- I** Sp 4,7×3,0, D 6,0×4,7, S 3,3×3,3
V 3,4×3,0
Leje 1161 - C.varme - Bad -
1)191

Løgumkloster:

- I** Sp 4,9×4,7, D 4,7×4,3, K 4,7×2,5
S 4,7×3,7
L V 3,3×2,7, V 4,5×3,3
Leje 1206 - C.varme - Bad -
Have 700 m² - 1)265 - Ctr.

Løkken:

- I** Sp 5,5×3,6, D 7,8×4,2, S 4,2×3,6
V 2,8×2,3
L V 4,2×3,3
Leje 1206 - C.varme - Bad -
1)261 - Omst.

Mariager:

- I** Sp 5,0×4,1, D 5,0×4,1, H 6,8×4,1
L V 3,3×2,7, V 3,2×2,7
Leje 1323 - C.varme - Bad -
1)257 - Omst.

Maribo:

- I** Sp 6,1×4,4, D 5,1×4,4, K 4,4×3,0
S 4,4×3,8, V 3,2×3,0
Leje 1323 - C.varme - Bad -
1)285 - Omst.

Marstal:

- I** Sp 4,7×4,1, D 5,4×4,3, K 5,3×4,3
S 4,7×3,5
L V 3,2×2,8, V 3,5×3,3
Leje 1362 - C.varme - Bad -
1)293 - Omst.

Mern:

- I** Sp 4,6×4,3, D 5,5×4,7, H 3,7×3,2
S 4,1×3,7
L V 3,8×3,7
Leje 1206 - C.varme - Bad -
1)226 - Omst.

Middelfart:

- I** Sp 5,0×3,7, D 5,0×4,0, K 3,5×3,4
H 5,0×3,3, S 4,1×3,5, V 2,7×2,4
Leje 1485 - C.varme - Bad -
1)280 - Have 500 m² - Omst.

Nakskov:

- I** Sp 4,5×4,2, D 5,7×5,0, H 6,5×4,2
S 5,4×3,6, V 4,1×3,0
Leje 1485 - C.varme - Bad -
1)346 - Omst.

Neksø:

- M** Sp 5,2×3,6, D 4,8×3,7, K 4,7×3,7
H 4,6×3,7, V 2,7×2,4, V 2,7×2,3
V 3,7×2,4
Leje 1323 - C.varme - Bad -
1)258 - Omst.

Nibe (særlig bygning):

- St** Sp 5,0×3,8, D 4,0×3,8, H 3,8×3,8
S 4,2×3,8
L V 3,8×3,2, V 2,4×2,4
Leje 1404 - C.varme - Bad -
Have 450 m² - Ctr.

Nordborg:

- I** Sp 7,3×4,4, D 7,3×4,8, S 4,7×3,5
V 5,4×3,4, K 3,4×2,8
Leje 1362 - C.varme - Bad -
1)350 - Have 800 m² - Ctr.

Nordby Fanø:

- I** Sp 5,0×3,8, D 4,9×4,4, K 4,9×3,1
S 4,5×3,8, B 4,5×2,5, V 2,9×2,4
V 3,0×2,7
Leje 1362 - C.varme - Bad -
1)322 - Have 350 m² - Omst.

Nyborg:

Postmesteren har ikke tjene-
stebolig.
Ctr.

Nykøbing Fl.

- II** Sp 5,6×4,9, D 7,3×4,9, S 5,0×3,5
V 3,4×2,2, V 3,0×2,5
Leje 1323 - C.varme - Bad -
1)264 - Omst.

(Lejebolig i telegrafbygningen):

- II** Sp 6,0×3,5, D 6,5×4,0, H 4,5×4,5
S 4,5×2,6, V 4,5×2,4, V 3,5×2,4
Leje 1485 - C.varme - Bad -
1)332 - Omst.

Nykøbing M.

- I** Sp 5,9×4,4, D 5,8×3,8, K 4,6×3,5
H 3,8×3,5, S 5,8×3,5
Leje 1323 - C.varme - Bad -
1)328 - Have 275 m² - Omst.

Nykøbing S.

- I** Sp 5,8×4,0, D 4,4×4,0, H 6,0×4,0
S 3,9×3,8, S 3,5×3,5, V 2,7×2,7
Leje 1323 - C.varme - Bad -
1)282 - Have 2000 m² - Omst.

Nysted:

- I** Sp 6,0×4,4, D 6,0×5,4, S 4,0×3,2
V 3,5×3,2
Leje 1323 - C.varme - Bad -
1)267 - Have 350 m² - Omst.

Næstved:

- M** Sp 6,0×5,0, D 7,5×4,5, H 4,0×4,0
S 4,5×2,8, S 6,6×3,9, V 3,0×3,0
V 3,0×3,0
Leje 1728 - C.varme - Bad -
1)427 - Have 30 m² - Omst.

(Kontrollørbolig):

- M** Sp 5,0×5,0, D 5,0×5,0, H 4,0×3,0
B 5,0×2,8, S 4,5×3,8, V 4,5×2,5
Leje 1728 - C.varme - Bad -
1)335 - Omst.

Nørre-Alslev:

- I** Sp 5,2×4,3, D 4,5×4,3, K 4,3×2,7
B 3,4×2,1, S 5,9×4,3
L V 3,7×2,8, V 2,9×2,7, V 3,7×1,7
Leje 1362 - C.varme - Bad -
1)305 - Have 600 m² - Omst.

Nørre-Nebel:

- St** Sp 5,0×4,0, D 4,7×4,4 + Karnap
2,8×0,8
L S 4,4×4,1, V 3,7×2,8, V 3,7×2,8
Leje 1050 - C.varme - Bad -
1)230 - Have 350 m² - Omst.

Nørresundby:

- I** Sp 4,3×3,8, D 4,5×4,2, H 4,2×3,8
S 4,3×3,1, V 4,2×3,1
V 3,8×3,0
Leje 1323 - C.varme - Bad -
1)284 - Omst.

Nørre-Åby:

- I** Sp 4,9×3,8, D 5,9×4,8, S 4,5×3,5
V 3,6×2,4, V 3,0×2,7
Leje 1206 - C.varme - Bad -
1)226 - Omst.

Odder:

- I** Sp 4,2×3,5, D 6,3×4,1, H 5,4×4,2
S 4,8×4,3
L V 4,4×4,0, V 4,8×2,8
Leje 1362 - C.varme - Bad -
1)304 - Omst.

Odense:

Postmesteren har ikke tjene-
stebolig.
Ctr.

Odense V:

- I** Sp 3,6×3,4, D 5,9×3,6, S 4,3×3,2
V 3,1×2,1
Leje 864 - C.varme - Bad -
1)138 - Omst.

Otterup:

- I** Sp 4,1×4,0, D 4,8×4,1, S 4,1×3,8
V 4,1×2,1, V 4,1×2,1
Leje 1050 - C.varme - Bad -
1)211 - Omst.

Padborg:

- I** Sp 4,9×4,0, D 4,9×4,7, H 4,2×3,5
S 5,1×4,0
L V 3,1×3,1, V 2,8×2,0
Leje 1206 - C.varme - Bad -
1)269 - Have 600 m² - Omst.

Præstø:

- I** Sp 5,3×4,6, D 5,1×4,6, H 4,6×3,1
S 4,9×3,9, S 4,3×2,6
Leje 1323 - C.varme - Bad -
1)360 - Omst.

Randers:

- II** Sp 6,6×5,3, D 6,2×5,3, H 6,3×4,3
S 5,3×4,0, S 4,5×3,6, V 3,6×2,4
Leje 1728 - C.varme - Bad -
1)450 - Omst.
(Bolg for montør):
II Sp 6,3×3,8, S 6,3×3,1, V 4,1×3,8
Leje 1161 - C.varme - Bad -
1)177.

Reersø Radio:**(Bestyrerbolig):**

St D 6,5×4,2 + 5,4×2,9, S 4,1×3,0
V 3,5×2,9, V 3,0×3,0, V 3,0×2,9
Leje 1284 - C.varme - Bad -
Ctr.

(7 funktionærboliger):

St D 9,0×4,2, S 4,1×3,0, V 3,5×2,9
V 3,0×3,0
Leje 1284 - C.varme - Bad

Ribe:

I Sp 6,1×4,1, D 4,8×3,4, K 4,1×3,5
S 5,3×2,7, [Havehus]
II S 6,3×3,0, V 4,6×2,4, V 4,0×2,6*)
Leje 1485 - C.varme - Bad -
1)333 - Have 1500 m² - Omst.

Ringe:

I Sp 5,7×3,5, D 5,7×4,4, S 4,8×3,3
S 4,8×2,2, V 3,2×2,0
Leje 1050 - C.varme - Bad -
1)254 - Have 600 m² - Omst.

Ringkøbing:

I Sp 6,8×4,4, D 6,8×4,3, H 3,6×3,5
S 4,3×4,3, S 4,3×2,9, V 4,1×2,4
L V 5,4×2,6
Leje 1728 - C.varme - Bad -
1)366 - Have 1170 m² - Omst.

Ringsted:

I Sp 5,4×3,7, D 5,7×5,4, S 4,5×3,5
H 4,4×4,3, S 4,3×3,7
L V 3,7×2,7, V 4,4×3,7
Leje 1485 - C.varme - Bad -
1)330 - Have 600 m² - Omst.

Risskov:

I Sp 4,7×4,5, D 5,4×4,8, S 4,8×3,6
B 4,8×2,6, H 4,8×3,7
Leje 1323 - C.varme - Bad -
1)288 - Have 450 m² - Omst.

Roskilde:

Postmesteren har ikke tjene-
stebolig.
Ctr.

Roslev:

I Sp 5,0×4,0, D 4,8×3,7, H 4,6×3,6
B 3,7×2,8
L S 4,4×3,7, V 3,8×1,9*), V 4,7×2,5
Leje 1206 - C.varme - Bad -
1)181 - Have 270 m² - Omst.

Rudkøbing:

I Sp 5,2×5,1, D 5,2×5,1, H 5,1×3,8
S 5,1×4,3, S 4,4×4,2
L V 3,7×3,2
Leje 1728 - C.varme - Bad -
1)393 - Have 700 m² - Omst.

Ruds-Vedby:

St Sp 4,4×4,2, D 4,5×4,2, H 4,0×3,8
S 3,8×3,5
L V 2,9×2,2, V 4,5×2,5, V 4,1×2,4
Leje 1050 - Bad - Have 600 m²
- Omst.

Rungsted Kyst (særlig bygning):

St Sp 4,6×4,0, D 5,4×4,0, B 4,0×2,8
S 4,0×3,2
L V 4,5×4,0, V 4,5×2,8
Leje 1290 - Bad - Have 1220 m²
- Ctr.

Ry:

I Sp 4,0×3,0, D 6,5×3,8, S 3,8×2,9
V 3,8×2,0, V 2,8×2,4
Leje 894 - C.varme - Bad -
1)169 - Omst.

Ryomgård (særlig bygning):

St Sp 4,3×4,3, D 4,5×4,3, H 5,5×3,1
L S 4,3×4,3, S 3,2×3,2
K&V 3,1×2,1, V 3,1×3,1
Leje 1284 - C.varme - Bad -
Have - Ctr.

Rødby (lejebolig):

M Sp 5,3×3,4, D 5,3×3,8, S 5,4×2,9
V 2,9×2,2 (Skråvægge i alle
værelser)
Leje 999 - Omst.

Rødding:

I Sp 4,9×4,3, D 4,8×4,2, D 4,8×3,0
S 4,8×4,0
L V 3,8×2,7*), V 3,5×2,9*)
V 3,5×2,9*)
Leje 1050 - C.varme - Bad -
1)252 - Have 425 m² - Ctr.

Rødekro:

I Sp 4,5×4,4, D 4,5×3,9, K 4,5×3,0
S 4,4×4,1
L V 3,3×2,7*), V 4,8×4,2
Leje 1206 - C.varme - Bad -
1)229 - Have 1050 m² - Ctr.

Røms Forstærkerstation**(Stationslederbolig):**

St Sp 4,2×3,4, D 5,0×4,0, S 3,6×3,4
V 3,4×2,8, V 2,8×2,3, Spise-
køkken
Leje 894 - C.varme - Bad -
1)187 - Omst.
(2 tjenesteboliger):
St Sp 4,1×3,4, D 5,0×4,0, S 3,8×2,8
V 3,3×2,3, Spisekøkken
Leje 768 - C.varme - Bad -
1)179 - Omst.

Rønde:

I Sp 4,3×3,4, D 5,3×4,3, K 5,3×3,7
S 4,9×3,7, S 3,8×3,7
L V 3,5×3,3, V 3,0×3,0
Leje 1362 - C.varme - Bad -
1)258 - Have 885 m² - Omst.

Rønne:

I Sp 5,5×4,5, D 6,0×5,0, K 3,8×6,5
S 5,5×4,4, V 4,1×2,4
L V 4,0×3,0*)
Leje 1485 - C.varme - Bad -
1)389 - Omst.

Rønne telebygning:**(Bolig for overassistent)**

I Sp 6,1×3,6, D 5,1×4,0, S 4,5×3,9
B 4,5×2,0, V 4,1×3,4
Leje 1485 - C.varme - Bad -
1)258

(Bolig for overmekaniker)

I D 7,7×4,0, S 4,1×3,4, V 4,5×2,0
V 3,4×2,0
Leje 1161 - C.varme - Bad -
1)184

Sakskøbing:

I Sp 5,9×4,1, D 6,2×5,0, H 5,1×3,2
K 5,0×4,2, S 4,5×4,1
Leje 1485 - C.varme - Bad -
1)328 - Have 700 m² - Omst.

(Bolig for assistent):

I D 5,8×3,9, S 4,5×3,2, V 3,7×2,5
L V 3,8×3,1
Leje 999 - C.varme - Bad -
1)142

Silkeborg (særlig bygning):

I Sp 4,8×3,9, D 5,2×3,7, S 4,3×2,9
V 3,2×2,7
III V 3,6×3,6
Leje 1161 - C.varme - Bad -
1)235 - Ctr.

Sindal:

I Sp 4,7×4,6, D 5,1×4,4, H 4,4×4,2
K 4,4×3,0
L S 5,1×3,2, B 3,7×2,8, V 3,7×2,8
Leje 1362 - C.varme - Bad -
1)236 - Have 180 m² - Omst.

Skagen:

I Sp 5,0×3,5, D 5,9×3,5, H 4,4×4,2
S 4,8×3,3
L V 4,3×3,6
Leje 1323 - C.varme - Bad -
1)301 - Have 400 m² - Ctr.

Skagen Radio

St Sp 4,3×4,1, D 6,1×4,2, S 4,9×3,3
K 3,0×1,9, Spisekøkken
Leje 999 - C.varme - Bad -
1)211 - Ctr.

Skamlebæk Radio**(Bestyrerbolig):**

St Sp 4,5×4,4, D 5,4×4,4, H 3,7×4,0
S 4,0×3,9, V 4,0×3,8
L V 4,0×2,5, V 4,2×4,0
Leje 1752 - C.varme - Bad -
1)272 - Have - Omst.

(4 funktionærboliger):

St Sp 4,3×3,8, D 4,5×3,8, S 4,4×3,3
L V 3,8×2,6, (V 4,0×3,8)
Leje 1050 (894) - C.varme -
Bad - 1)184 (154) - Have 715 m²
- Omst.

(10 funktionærboliger):

St Spisekøkken, D 5,0×4,2, S 4,2×
3,3, V 4,8×3,2, V 4,2×2,2
Leje 894 - C.varme - Bad -
Have - Omst.

Skanderborg:

I Sp 4,9×4,2, D 8,6×4,9, H 4,3×3,2
S 4,9×3,5
L V 4,3×3,1, V 4,9×4,2, V 4,3×3,5
Leje 1728 - C.varme - Bad -
1)390 - Have 800 m² - Omst.

Skibby:

St Sp 5,1×4,0, D 5,1×4,6
L S 5,5×4,5, V 3,4×4,0, V 5,0×4,0
V 3,4×3,2
Leje 1362 - C.varme - Bad -
1)286 - Have 480 m² - Omst.

Skive:

I Sp 6,0×4,1, D 6,0×5,5, H 6,0×3,6
L S 3,6×4,5, B 4,1×2,8, V 4,0×2,5
Leje 1728 - C.varme - Bad -
1)304 - Have 680 m² - Omst.

Skive Radiofonistation**(Telegrafmedbolig):**

St Sp 5,5×3,8, D 6,5×4,0, S 4,0×3,8
V 3,8×3,0, V 3,2×3,2
Leje 1323 - C.varme - Bad -
1)235 - Omst.

*) Ingen opvarmningsmulighed.

Skjern:

I Sp 5,2×4,7, D 5,2×3,6, H 4,1×3,5
K 4,2×3,0, S 4,0×3,8, V 3,5×2,1
V 3,5×2,4
Leje 1485 - C.varme - Bad -
1)281 - Omst.

Skælskør:

I Sp 5,0×4,3, D 4,5×4,1, K 4,1×3,2
S 3,6×3,6, B 3,6×3,2
L V 3,5×3,4, V 3,7×3,7
Leje 1323 - C.varme - Bad -
1)256 - Have 1000 m² - Omst.

Skærbæk:

I Sp 4,7×4,3, D 4,8×4,3, D 4,7×2,3
S 4,7×4,0
L V 4,7×3,5, V 4,0×3,2, V 3,5×2,6
Leje 1362 - C.varme - Bad -
1)255 - Have 300 m² - Ctr.

Skørping:

I Sp 4,6×4,5, D 4,6×4,5, H 4,5×4,5
S 4,6×3,6
L V 4,5×3,4, V 4,5×3,4
Leje 1206 - C.varme - Bad -
1)273 - Have 200 m² - Omst.

Slagelse:

I Sp 5,5×5,2, D 5,2×4,8, H 4,8×4,6
S 4,6×4,6, S 4,6×3,5, V 3,8×2,3
Leje 1728 - C.varme - Bad -
1)402 - Omst.

Slangerup:

St Sp 3,6×3,2, D 7,3×4,2
I S 5,0×3,7, V 5,8×3,4, V 4,2×3,0
Leje 1206 - C.varme - Bad -
1)270 - Have 2000 m² - Omst.

Sommersted:

I Sp 5,4×4,8, D 4,8×4,1, K 4,8×2,5
S 4,9×4,1
L V 3,3×3,0, V 3,9×2,8, V 4,1×3,3
Leje 1206 - C.varme - Bad -
1)256 - Have 500 m² - Omst.

Sorø:

I Sp 4,9×3,8, D 6,2×4,9, H 7,7×4,4
S 4,3×3,9
L V 4,1×3,5, V 5,0×3,0
Leje 1728 - C.varme - Bad -
1)304 - Omst.

Steg:

I Sp 4,8×4,4, D 5,0×4,2, H 4,8×4,2
S 4,9×4,2, S 4,4×2,9, V 3,1×2,2
L V 4,3×3,1
Leje 1485 - C.varme - Bad -
1)330 - Ctr.

(Bolig for centralmester):

St Sp 4,0×3,8, D 3,8×3,5, S 4,0×3,5
V 3,8×1,7
Leje 864 - C.varme - Bad -
1)132 - Ctr.

Store-Heddinge:

I Sp 4,6×4,6, D 5,9×4,6, K 4,6×2,9
S 4,7×4,6, V 4,7×2,9
Leje 1464 - C.varme - Bad -
1)353 - Omst.

Struer:

I Sp 4,6×3,5, D 4,9×4,6, H 5,3×4,0
S 4,8×4,6, V 3,2×2,9, V 3,9×2,6
Leje 1485 - C.varme - Bad -
1)303 - Omst.

Stubbekøbing:

I Sp 5,0×4,7, D 5,6×4,8, S 4,0×4,0
S 4,4×3,0, V 4,6×2,9
Leje 1323 - C.varme - Bad -
1)299 - Have 750 m² - Omst.

Svaneke:

I Sp 4,4×4,0, D 5,9×4,0, K 4,0×2,6
S 4,9×4,1
L V 3,1×3,0*, V 4,1×3,0*)
Leje 1161 - C.varme - Bad -
1)203 - Have 190 m² - Omst.

Svendborg:

Postmesteren har ikke tjene-
stebolig.
Ctr.

Svinninge:

I Sp 4,6×3,7, D 8,1×4,6, K 3,8×2,5
S 5,4×3,3
Leje 1050 - C.varme - Bad -
1)214 - Have 1600 m² - Omst.

Sæby:

St Sp 5,9×4,1, D 5,9×5,0, H 5,0×4,4
L S 5,3×4,2, B 4,2×3,0, V 4,3×2,7
V 4,3×3,5, V 3,4×3,4
Leje 1728 - C.varme - Bad -
1)406 - Have 300 m² - Omst.

Sønderborg:

I Sp 5,0×4,7, D 5,7×5,2, S 3,7×3,1
V 5,8×2,2
II V 4,3×2,9, V 4,3×2,5
Leje 1323 - C.varme - Bad -
1)367 - Ctr.

(Bolig for centralmester):

II Sp 4,9×3,5, D 5,0×4,0, S 4,9×3,8
V 4,0×2,5, V 3,5×1,8*)
Leje 1323 - C.varme - Bad -
1)278 - Ctr.

(Bolig for montør):

II Sp 4,7×3,4, D 5,0×4,0, S 4,8×3,8
Leje 864 - C.varme - Bad -
1)206 - Ctr.

Tarm:

I Sp 4,2×3,9, D 4,6×4,5, H 4,6×3,9
B 3,5×2,6
L S 4,3×3,3, V 3,3×2,4, V 3,3×3,2
Leje 1362 - C.varme - Bad -
1)245 - Have 100 m² - Omst.

Thisted:

I Sp 7,2×4,6, D 5,9×5,7, H 4,0×3,9
B 4,3×3,1, S 5,7×4,2, S 4,4×4,2
Leje 1728 - C.varme - Bad -
1)486 - Have 800 m² - Omst.

Tinglev:

I Sp 5,1×4,2, D 5,8×4,2, K 4,2×3,1
S 4,1×3,7
L B 4,2×3,0
Leje 1206 - C.varme - Bad -
1)266 - Have 500 m² - Ctr.

Toftlund:

I Sp 5,0×4,4, D 4,8×4,4, H 4,8×2,9
S 4,9×3,5
L V 4,2×3,6*), V 3,6×1,9*)
Leje 1050 - C.varme - Bad -
1)249 - Have 450 m² - Ctr.

Tørshavn:

I Sp 5,0×4,2, D 6,6×3,9, H 4,8×3,9
S 4,4×4,0, V 3,9×2,4, V 2,9×2,0
Leje 1323 - C.varme - Bad -
1)307 - Ctr.

(Kontrollerbolig, særlig bygning):

St Sp 4,5×3,8, V 4,5×4,0, S 3,5×3,5
B 3,0×3,0, V 3,8×3,0
L V 4,0×3,0, V 3,5×3,0, V 4,0×2,8
Leje 1566 - C.varme - Bad -
Ctr.

(Lejebolig, gl. telegrafbygning):

St Sp 4,6×4,3, D 6,6×3,9, S 3,9×3,9
V 2,9×2,7, V 2,9×2,6
Leje 1485 - C.varme - Bad -
1)283.

Tranebjerg Samsø:

St Sp 3,5×5,5, D 7,7×4,1, S 4,0×3,6
V 1,8×4,0
Leje 1050 - C.varme - Bad -
1)191 - Have 900 m²

(Bolig for assistent):

I Sp 4,0×4,1, D 3,5×5,5, S 4,0×3,5
Leje 894 - C.varme - Bad -
1)136.

Tølløse:

I Sp 4,7×4,0, D 5,0×4,0, H 4,5×4,0
S 4,0×3,3
L V 3,5×3,0, V 4,5×3,2, V 4,8×3,2
Leje 1362 - C.varme - Bad -
1)243 - Have 450 m² - Omst.

Tønder:

I Sp 6,0×4,0, D 6,0×5,0, S 5,5×4,5
B 4,4×2,8, V 4,0×2,5
L V 6,0×4,0
Leje 1728 - C.varme - Bad -
1)486 - Have 160 m² - Ctr.

Tønder Automatcentralbygning:

(Bolig for telegrafmester, lejebolig):

II Sp 5,1×2,8, D 6,6×4,1, H 4,1×3,8
S 3,7×3,6, V 4,7×3,0
Leje 1323 - C.varme - Bad -
1)221.

(Bolig for centralmester):

I Sp 5,1×2,8, D 6,6×4,1, S 3,7×3,6
V 3,0×2,2
Leje 1161 - C.varme - Bad -
1)197 - Ctr.

Tørring:

St Sp 4,4×4,3, D 4,4×4,4, S 4,3×3,8
S 3,8×2,5
I V 4,4×4,2, V 3,7×2,4*)
V 3,7×2,4*)
Leje 1206 - C.varme - Bad -
1)230 - Have 1900 m² - Omst.

Ulfborg:

I Sp 4,5×4,2, D 4,5×4,2, S 4,0×4,1
S 4,1×3,6
L V 3,7×3,2, V 4,2×3,7, V 4,0×3,7
Leje 1206 - Bad - Have 900 m²
- Omst.

Ullerslev:

I Sp 4,9×4,7, D 4,9×4,5, H 4,9×3,2
S 3,8×3,6
L V 3,8×3,2, V 4,8×3,2, V 4,0×3,2
Leje 1362 - C.varme - Bad -
1)219 - Have 1300 m² - Omst.

*) Ingen opvarmningsmulighed.

Vamdrup:

St Sp 4,7×3,8, D 5,3×4,9, S 3,7×3,6
V 3,8×2,6, V 3,8×2,1
Leje 1050 - C.varme - Bad -
1)212 - Have 940 m² - Omst.

Varde:

I Sp 5,9×4,5, D 6,1×4,3, H 4,3×4,3
S 5,4×4,3, S 4,5×3,1
L V 3,4×3,1, V 4,0×3,4, V 4,0×3,4*)
Leje 1728 - C.varme - Bad -
1)388 - Omst.

Vejen:

I Sp 5,6×4,9, D 5,2×4,9, H 4,9×4,6
S 4,5×4,0, B 3,6×3,2
L V 3,7×2,6*), V 3,7×3,6*)
V 4,5×3,3*)
Leje 1362 - C.varme - Bad -
1)330 - Have 602 m² - Omst.

Vejle:

II Sp 5,2×4,4, D 6,6×5,2, S 5,1×4,4
L V 4,1×3,7, V 3,7×2,7
Leje 1485 - C.varme - Bad -
1)313 - Have - Omst.

Vestervig:

St Sp 5,0×3,9, D 5,0×3,9, H 4,4×3,5
L S 3,8×3,8, V 4,5×3,7, V 3,7×2,2
Leje 1206 - C.varme - Bad -
1)235 - Have 580 m² - Omst.

Viborg:

III Sp 4,7×4,4, D 6,5×4,7, H 4,7×4,2
S 4,7×4,2, S 4,0×4,0, V 3,7×3,2
V 3,7×2,7
Leje 1728 - C.varme - Bad -
1)369 - Omst.

Viby Jyll:

I Sp 4,8×4,0, D 5,5×4,9, S 5,0×3,3
L V 3,5×2,8, V 3,5×2,7
Leje 1323 - C.varme - Bad -
1)224 - Omst.

Vinderup:

I Sp 4,8×4,3, D 5,3×4,4, H 4,4×3,6
K 3,5×3,5
L S 3,9×3,2, B 4,5×3,2
Leje 1362 - C.varme - Bad -
1)298 - Have 110 m² - Omst.

Vojens (særlig bygning):

II Sp 4,1×3,6, D 7,1×4,1, S 4,8×4,1
V 4,8×2,0, V 4,8×2,0
Leje 1050 - C.varme - Bad -
1)212 - Ctr.

Vordingborg:

I Sp 6,9×3,8, D 4,6×4,4, H 5,0×4,1
S 4,4×4,4, V 2,7×2,5, V 2,6×2,4
Leje 1323 - C.varme - Bad -
1)268 - Have 150 m² - Omst.

Vrå:

I Sp 4,9×4,0, D 4,9×4,9, H 4,9×3,8
S 4,3×4,3, B 2,6×2,6
Leje 1362 - C.varme - Bad -
1)323 - Have 144 m² - Omst.

Ærøskøbing:

St Sp 5,2×4,1, D 5,6×3,7, H 4,7×3,2
L S 5,1×4,3, B 4,9×2,8
Leje 1323 - C.varme - Bad -
1)267 - Have 1000 m² - Omst.

Ølgod:

I Sp 4,3×3,5, D 4,5×4,3, K 3,0×3,0
S 4,1×3,6
L S 4,4×3,6, S 3,7×3,0
Leje 1050 - C.varme - Bad -
1)172 - Have 250 m² - Omst.

Ørsted:

St Sp 4,5×4,4, D 5,5×4,5
I S 4,9×4,0, B 3,1×2,6, V 3,0×2,7
V 4,6×3,3
Leje 1206 - C.varme - Bad -
1)224 - Have 250 m²

Åbenrå:

I Sp 4,5×4,3, D 6,4×3,9, H 3,8×3,8
S 4,2×3,9
L V 3,1×3,0, V 3,4×3,1
Leje 1323 - C.varme - Bad -
1)304 - Have 250 m² - Ctr.

Åbybro:

I Sp 4,3×3,7, D 4,9×4,3, S 4,3×2,8
V 3,4×3,1
Leje 1050 - C.varme - Bad -
1)212 - Have 554 m² - Omst.

(Bolig for assistent):

L Sp 4,1×3,0, D 5,6×4,5, S 3,4×3,1
Leje 894 - C.varme - Bad -
1)130

Åbyhøj:

II Sp 4,5×4,1, D 4,1×3,4, H 4,6×2,7
S 3,6×2,7
III V 3,7×2,3
Leje 999 - C.varme - Bad -
1)190 - Omst.

Åkirkeby:

I Sp 4,6×4,1, D 4,9×4,0, H 4,2×2,7
S 4,9×3,9, B 4,9×2,1
L V 3,9×3,2, V 3,8×3,6
Leje 1485 - C.varme - Bad -
1)258 - Omst.

Ålborg (særlig bygning):

St Sp 8,2×4,4, D 6,0×4,4, H 4,5×4,4
I S 5,0×4,5, V 5,2×3,4, V 4,4×3,2
V 4,4×3,1
Leje 2214 - C.varme - Bad -
Garage - Have 700 m² - Ctr.

Ålestrup:

I Sp 4,6×3,9, D 4,1×3,8, H 4,1×4,0
S 4,2×4,1, S 3,9×3,5
L V 4,1×2,7
Leje 1206 - C.varme - Bad -
1)251 - Have 1200 m² - Omst.

Århus:

II Sp 5,8×5,4, D 6,3×5,4, H 5,4×4,1
S 5,4×3,4, V 2,7×2,7
III V 4,5×4,3
Leje 1728 - C.varme - Bad -
1)470 - Ctr.

Århus N (særlig bygning):

I Sp 4,7×4,0, D 8,4×4,0, S 4,0×3,2
V 4,3×2,2, V 3,0×2,9
Leje 1323 - C.varme - Bad -
1)218 - Ctr.

Års:

I Sp 5,9×4,5, D 5,7×5,1, K 6,2×3,4
S 5,1×4,2, S 5,1×2,9, V 5,1×3,6
Leje 1596 - C.varme - Bad -
1)362 - Have 400 m² - Omst.

(Bolig for assistent):

L V 4,1×3,5
Leje 576 - C.varme - Bad -
1)34

(Bolig for assistent):

L Sp 5,0×4,1, D 5,0×4,1, S 4,2×3,3
V 3,3×2,4
Leje 1050 - C.varme - Bad -
1)161

Årup:

I Sp 4,4×4,1, D 4,8×4,1, B 4,1×2,8
S 4,5×4,0
L S 5,5×3,0*), V 3,0×2,9*)
V 3,7×3,0
Leje 1050 - C.varme - Bad -
1)194 - Have 437 m² - Omst.

Bagsværd:

Postmesteren har ikke tjene-
stebolig.
Ctr.

Ballerup (særlig bygning):

I D 5,5×3,1+3,5×1,2, S 3,4×3,2
V 2,8×2,4+1,7×0,6, V 3,6×2,3
Leje 960 - C.varme - Bad -
1)144 - Ctr.

Bronshøj:

Postmesteren har ikke tjene-
stebolig.
Ctr.

Charlottenlund:

II Sp 7,0×4,0, D 8,3×4,5, K 4,7×4,3
S 4,4×3,0, V 4,0×3,2, V 3,4×2,4
Leje 1920 - C.varme - Bad -
1)425 - Ctr.

Dragør:

I Sp 5,1×4,0, D 4,8×4,4, H 4,5×4,2
S 4,5×3,5
L V 4,5×3,6
Leje 1290 - Bad - Omst.

Frederiksberg:

Postmesteren har ikke tjene-
stebolig.
Ctr.

Gentofte:

St Sp 5,3×4,2, D 5,3×4,2, K 4,0×3,5
L S 5,2×3,4, V 3,4×2,7, V 3,4×3,1
V 3,4×3,1
Leje 1650 - C.varme - Bad -
1)311 - Have 620 m² - Omst.

Glostrup:

I Sp 4,6×3,4, D 4,9×4,6, S 4,8×3,7
V 4,8×2,9
Leje 1290 - C.varme - Bad -
1)234 - Have 620 m² - Omst.

Hellerup:

II Sp 5,7×4,8, D 8,8×4,3, S 6,2×4,6
S 4,6×3,3, S 4,6×3,3
Leje 1920 - C.varme - Bad -
1)451 - Omst.

Herlev:

II Sp 4,3×4,0, D 5,0×6,0, K 3,6×3,6
S 5,8×3,3, V 2,6×3,6
Leje 1470 - C.varme - Bad -
1)275 - Omst.

*) Ingen opvarmningsmulighed.

Holte:

L Sp 5,1×4,5, D 5,2×4,8, S 4,8×3,0
V 3,4×3,0, V 3,5×3,2
Leje 1470 - C.varme - Bad -
1)223 - Omst.

Hvidovre:

St Sp 4,2×3,9, D 5,7×5,7, S 4,3×3,7
V 4,3×3,0, V 4,3×2,8
Leje 1470 - C.varme - Bad -
1)272 - Omst.

Kastrup:

I Sp 4,8×4,3, D 6,0×5,3
L V 3,2×3,9, V 3,2×2,9
Leje 1470 - C.varme - Bad -
1)280 - Omst.

Klampenborg:

I Sp 5,0×3,0, D 9,0×3,5, S 5,7×3,7
L V 3,1×4,1, V 3,6×4,1
Leje 1470 - C.varme - Bad -
1)216 - Omst.

København Lufthavn

(Kastrup jernbanestation):

I Sp 5,1×4,0, D 4,8×4,4, H 4,5×4,2
S 4,5×3,5
L V 4,1×3,9, V 4,5×3,6
Leje 1290 - C.varme - Bad -
1)228 - Ctr.

Købmagergade

(Dronningensgade 55):

V Sp 5,7×4,1, D 4,9×4,8, H 4,8×4,0
S 6,1×3,4, V 4,8×2,2
Leje 1470 - C.varme - Bad -
1)273 - Ctr.

Lyngby:

III Sp 3,0×5,1, D 4,4×5,4, S 4,0×4,0
V 2,9×5,1, V 3,0×5,1
Leje 1470 - C.varme - Bad -
1)252 - Ctr.

Lyngby Radio (Bestyrerbolig):

St V 4,0×4,0
I Sp 4,0×3,8, D 5,3×4,0, H 4,0×4,0
S 4,0×3,2
Leje 1290 - C.varme - Bad -
1)257 - Omst.

(Lejebolig):

St Sp 4,0×3,8, D 5,3×4,0, S 4,0×3,2
Leje 1110 - C.varme - Bad -
1)161 - Omst.

Nordvestkvt.:

II Sp 4,8×4,3, D 4,8×4,3, H 4,3×3,2
S 4,4×3,2, V 3,2×2,4
Leje 1290 - C.varme - Bad -
1)220 - Omst.

Nørrebro:

Postmesteren har ikke tjene-
tebolig.
Ctr.

Omkarteringspostkontoret:

(Rysensteensgade 4):

I Sp 3,6×5,5, D 3,9×5,3, H 4,0×3,0
S 3,6×4,5, V 3,4×1,9
Leje 1290 - C.varme - Bad -
1)219 - Ctr.

Postkørselskontoret

(Bestyrerbolig):

Sp 5,0×3,8, D 5,0×3,5, H 3,8×3,8
S 4,4×3,9, V 3,8×2,7, V 3,8×2,3
Leje 1470 - C.varme - Bad -
1)245 - Ctr.

(Bolig for postvagtmester):

St Sp 4,3×3,7, D 3,7×3,5, K 3,7×2,9
L S 4,2×3,2, V 3,2×2,9
Leje 1020 - C.varme - Bad -
1)190 - Have 150 m² - Omst.

Sydvestkvt. (Schubertsvej 13):

II Sp 4,3×4,0, D 4,3×4,0, S 4,4×3,5
V 4,3×2,0
Leje 1110 - C.varme - Bad -
1)179 - Ctr.

Søborg:

Postmesteren har ikke tjene-
tebolig.
Ctr.

Sønderbro (Islands Brygge 19):

I Sp 6,3×4,2, D 4,9×4,6, H 4,6×3,8
S 4,6×3,8, V 4,6×2,2
Leje 1470 - C.varme - Bad -
1)303 - Ctr.

Tåstrup:

I Sp 6,0×3,9, D 6,0×5,0, H 4,1×3,9
S 5,1×5,0, S 5,3×3,7
L V 5,9×3,7
Leje 1650 - Bad - Have 400 m²
- Omst.

Valby (Sdr. Fasanvej 93):

Sp 4,8×4,3, D 4,6×4,3, H 4,3×3,7
S 4,6×3,5, V 3,3×2,1
Leje 1470 - C.varme - Bad -
1)246 - Ctr.

Vanløse:

I Sp 5,8×3,4, D 8,8×5,0, H 4,2×3,2
S 4,3×3,0
Leje 1470 - C.varme - Bad -
1)278 - Omst.

Vedbæk (særlig bygning):

St Sp 4,3×3,8, D 6,0×3,8, S 4,3×3,8
B 2,5×2,5
L V 4,3×3,8, V 4,3×3,8
Leje 1560 - C.varme - Bad -
Have 1380 m² - Omst.

Vesterbro

(Herman Triers Plads 7):

I Sp 5,3×4,1, D 5,0×4,1, H 4,1×3,6
S 4,0×3,6, V 3,0×1,9
Leje 1290 - C.varme - Bad -
1)210 - Ctr.

Virum:

I Sp 5,2×4,9, D 5,6×5,2, H 4,0×3,3
S 3,8×3,7, V 3,7×3,3
Leje 1470 - C.varme - Bad -
1)264 - Omst.

Værkstederne (Bestyrerbolig):

St Sp 6,1×4,2, D 5,1×4,6, K 4,6×3,8
L S 4,6×3,5, V 4,0×3,1, V 5,1×2,9
V 3,0×3,0
Leje 1920 - C.varme - Bad -
1)413 - Have 800 m² - Ctr.

Værløse (særlig bygning):

II Sp 3,6×3,3, D 5,6×3,6, K 3,6×2,0
V 4,5×2,5, V 3,3×2,2
Leje 1110 - C.varme - Bad -
1)163 - Ctr.

Østerbro:

II Sp 6,5×3,7, D 7,5×6,0, K 3,9×5,0
S 3,5×6,5, V 6,0×4,5, V 2,6×4,5
Leje 2280 - C.varme - Bad -
1)495 - Ctr.

Indlev.pkt. 8:

I Sp 6,4×3,5, D 6,6×6,4, K 3,0×2,6
S 4,2×3,2, V 3,6×2,0*)
Leje 1470 - C.varme - Bad -
1)277

Bolig for overpostmesteren

(Gersonsvej 55):

I Sp 5,8×4,6, D 6,7×4,9, H 4,6×3,6
S 4,3×4,2, S 4,3×3,0, V 3,3×2,9
Leje 1920 - C.varme - Bad -
1)386 - Ctr.

Overpostinspektørbolig

(København Am. Boulev. 4):

III Sp 6,0×4,4, D 7,9×4,7, S 4,6×3,6
S 4,4×2,6, B 4,4×3,0, V 3,3×2,1
Leje 1650 - C.varme - Bad -
1)359 - Ctr.

Overpostinspektørbolig

(Århus, Skovfaldet 2 H):

St V 4,4×3,5, V 2,9×2,5
I D 4,8×4,6, Sp 6,7×2,5
II S 4,8×3,5, V 4,6×2,3, V 4,0×2,3
Leje 1485 - C.varme - Bad -
1)243 - Ctr.

Overpostinspektørbolig

(Ålborg):

I Sp 4,6×5,7, D 5,0×6,6, S 4,7×4,5
H 5,0×3,7, V 2,5×4,4, V 2,5×4,4
L V 5,0×3,3, V 5,0×3,3
Leje 2052 - C.varme - Bad -
1)529 - Ctr.

Distriktsingeniørbolig

(Åbenrå):

M Sp 5,0×3,7, D 10,4×4,5,
S 5,5×4,3, B 3,7×3,2
L V 4,5×3,5, V 3,3×2,9
Leje 1485 - C.varme - Bad -
1)366 - Ctr.

Distriktsingeniørbolig

(Århus, Skovfaldet 2 P):

St V 4,8×3,5, V 2,9×2,5
I D 4,8×4,6, Sp 6,7×2,5
II S 4,8×3,5, V 4,6×2,3, V 4,0×2,3
Leje 1485 - C.varme - Bad -
1)241 - Ctr.

Jernbanepostkontor 2

(Fredericia):

I Sp 4,7×4,3, D 5,9×4,6, H 4,9×4,0
S 4,6×4,5, V 4,0×2,3, V 4,0×2,2
Leje 1485 - C.varme - Bad -
1)337 - Have 800 m² - Ctr.

*) Ingen opvarmningsmulighed.

„SIMO„

AUTORISERET  FORHANDLER

FINSENSVEJ 50

KØBENHAVN F.

TLF. 34 66 04



C. FERSLEW & CO.

(Indehaver: Christian Ferslews Mindelegat)

KGL. HOF BOG- OG STENTRYKKERI

PAPIRHANDEL . BOGBINDERI

ST. KONGENSGADE 24 . KØBENHAVN K

TELEFONER: CENTRAL 125 - 470 - 4307

Leverandør til Postvæsenet

CENTRALTRYKKERIET

(Indehaver: Christian Ferslews Mindelegat)

OVERGADEN NEDEN VANDET 17 . KØBENHAVN K

TELEFON: ASTA 6725

Leverandør til Postvæsenet

Foreninger.

Dansk Post- og Telegrafforening.

Adresse: Vesterport, Trommesalen 2, 5., København V. Tlf. (0162) Palæ 4010.

Postkonto Nr.: 18. Dansk Post- og Telegrafforening, Hovedkassereren

- 54010. Dansk Post- og Telegrafforenings Sprogkursus.
- 4574. Dansk Post- og Telegrafforening studiekreds-udvalg, hovedkassereren.
- 54331. Dansk Post- og Telegrafforenings Feriehuse.
- 2630. Dansk Post- og Telegrafforenings Kontor.
- 1833. Dansk Post- og Telegraf Tidende.
- 2513. Dansk Post- og Telegraf Tidende, annonce-ekspeditionen.
- 255. Arbog for det danske post- og telegrafvæsen.

Foreningen er stiftet 11. maj 1929 og er dannet ved sammenslutning af Dansk Postforening (stiftet 8. januar 1899) og Dansk Telegrafforening (stiftet 6. december 1898). — Medlemstal: Ordinære: ca. 4.600. Ekstraordinære ca. 500.

Foreningens opgave: At varetage medlemmernes stands- eller fællesinteresser og at styrke og øge samfølelsen.

1. Som ordinære medlemmer kan optages alle tjenestemænd i post- og telegrafvæsenets 2., 8.—9., 15. og 17.—30. lkl. samt aspiranter til disse lønningsklasser.

2. Ordinære medlemmer, der får deres afsked af post- og telegrafvæsenets tjeneste efter egen ansøgning eller af grunde, der ikke berører deres borgerlige ære, kan, når de senest et år efter afskedigelsen til formanden fremsætter skriftlig begæring derom, vedblivende stå som ordinære medlemmer i den gruppe, de tilhørte ved afskedigelsen, med pligter og rettigheder som ordinære medlemmer. Hvis en sådan begæring ikke fremsættes inden den givne frist, betragtes de som udmeldte.

Som ekstraordinære medlemmer uden stemmeret optages:

1) Forhenværende ordinære medlemmer, der er udtrådt af tjenesten med pension.

2) Forhenværende ordinære medlemmer, der er udtrådt af tjenesten uden pension, dog kun ifølge beslutning af hovedbestyrelsen.

Indmeldelse i foreningen kan ske gennem hovedbestyrelsens medlemmer eller andre af foreningens tilidsmænd.

Kontingentet er:

Ordinære medlemmer 10 kr. pr. måned. Dog betaler elever og kontorassistentaspiranter og medlemmer under den første indkaldelse til aftjening af værnepligt 6 kr. pr. måned.

Ekstraordinære - 15 kr. pr. kalenderår eller del deraf.

Tidligere formænd:

Dansk Telegrafforening:

- 1898—1899 Th. Wolmer.
- 1899—1901 Martin Friis.
- 1901—1909 A. Abrahamsen.
- 1909—1910 C. V. V. Munck.
- 1910—1915 I. C. Møller.
- 1915—1920 L. P. Jensen.
- 1920—1924 Sv. Jørgensen.
- 1924—1925 I. K. Ingeholm.
- 1925—1929 J. J. Sund.

Dansk Postforening:

- 1899—1902 L. C. Schou.
- 1902—1908 C. E. V. E. Andersen.
- 1908—1911 Jac. N. K. Andersen.
- 1911—1913 Hans Jensen.
- 1913—1915 A. C. Fabricius.
- 1915—1917 J. W. Ø. Philipsen.
- 1917—1919 A. C. Fabricius.

1919—1924 G. S. Willemann.

1924—1928 Skotte-Hansen.

1928—1929 T. V. Johansen.

Dansk Post- og Telegrafforening:

1929—1930 J. J. Sund.

1930—1930 W. E. Philipsen. (Jan.—maj).

1930—1935 G. Hulegaard.

1935—1938 J. E. Ravner.

1938—1938 V. Gottlieb. (Febr.—maj).

1938—1946 A. Dræbel.

1946—1952 C. V. T. Struve.

1952—1961 F. R. Kristensen.

Generalforsamling: Ordinært delegeretmøde afholdes normalt hvert andet år i maj måned.

Foreningen udgiver et medlemsblad »Dansk post- og telegraf Tidende«.

Redaktør: Kontroller K. N. Kaptain, postkontoret, Randers.

Ekspedition: Vesterport, Trommesalen 2, 5., V, tlf. Palæ 4010.

Oplag: Ca. 5800 eksp. (med 18 nr. årlig).

Abonnementsprisen fastsættes af hovedbestyrelsen.

Hovedbestyrelsen

1964-66

Formanden:

Kontroller Jens Christensen, Trommesalen 2, 5., København V. (0128) Byen 4022. (privat: Strandby Allé 56, Hvidovre). (01) 78 31 51.

Næstformanden:

Overassistent S. E. Hansen, Valhøjs Allé 57, 1. th., Vanløse. (01) 70 99 78.

Redaktøren:

Kontroller K. N. Kaptain, Struervej 1 A, Randers. (064) 2 23 74.

Hovedkassereren:

Postmester J. P. J. Gormsen, postkontoret, Virum. (01) 84 89 08.

Sekretæren:

Kontroller E. K. Knudsen. Langås 17, Hareskov. (01) 98 51 06.

Forretningsfører for DPTF's feriehuse:

Overkontroller H. Holst-Christensen, Ved Volden 7, 2. tv., København K (01) Sundby 1431.

1. kreds:

Postinspektør H. M. Jensen, Brunevang 81, st., Brønshøj. (01) 94 63 79.

2. kreds A:

Kontroller H. Mortensen, Tagensvej 195, 1., København NV. (0172) Taga 7303.

2. kreds B:

Kontroller F. Steenberg, Gl. Strandvej 408 B, Espergærde. (03) 23 24 48.

3. kreds:

Overkontroller E. J. Pedersen, Riffelhavevej 33, 2. th., Holbæk. (03435) 1596.

4. kreds:

Postmester O. K. Andersen, postkontoret, Sønderborg. (044) 2 36 08.

5. kreds:

Kontroller A. Vorre, Sigridsvej 27, 3. tv., Brabrand. (061) 6 17 80.

6. kreds A:

Overassistent E. N. Nielsen, Lundedammen 114, Hvidovre. (01) 75 71 69.

Assistent H. S. Sørensen, Vinkelhuse 27, 1. mf., Kastруп.

6. kreds B:

Overassistent P. L. Storm, Vinkelhuse 15, 6. th., Kastруп. (01) 50 87 40.

7. kreds:

Assistent M. V. G. Nielsen, Rosenvænget 2, st. th., Frederikssund. (03315) 2061.

8. kreds:

Assistent B. L. Skrydstrup, Rahbeksvej 3, Fredericia. (059) 2 36 76.

9. kreds:

Assistent N. O. Larsen, Hjortensgade 16, Århus C. (061) 2 37 80.

10. kreds A:

Kontorassistent frk. A. Yttesen, Post- og telegrafv.'s værksteder, København S.

10. kreds B:

Kontorassistent frk. K. Bang, Rungstedvej 90, Rungsted Kyst. (01) 86 39 57.

10. kreds giro:

Kontorassistent fru E. J. J. Liljeborg, Hjortøgade 3, 1. tv., København Ø. (0168) RY 5963.

10. kreds, 1. distr.:

Kontorassistent fru S. R. Hermansen, Lollandsvej 10, Næstved. (03) 72 39 13.

10. kreds, 2. distr.:

Kontorassistent frk. A. M. Nielsen, Billesgade 37, 2., Odense. (09) 12 92 68.

10. kreds, 3. distr.:

Overkontorassistent frk. Oda Nielsen, telegrafkontoret, Århus C. (061) 4 06 53.

10. kreds, 4. distr.:

Overkontorassistent fru R. Jervild, Parkvej 12, Ålborg. (081) 2 36 83.

11. kreds:

Postmester C. J. Thode, postkontoret, Nørresundby. (081) 2 18 88.

12. kreds:

Assistent O. Guldsmed-Thomsen, postkontoret, Roslev. (0751) Rl 354.

Dansk Post- og Telegrafforenings kredse.

1. KREDS. Medlemmer i 15.lkl. (undt. overkontorassistenter) og 17.—30.lkl. i generaldirektoratet, postgirokontoret og værkstederne.

Formand: Postinspektør H. M. Jensen, Brunevang 81, Brønshøj, tlf. 94 63 79.

Næstformand: Inspektør M. Møller, Spurvegården 10, Hvidovre, tlf. 75 40 10.

Kasserer: Overkontrollør P. E. Jensen, Brunevang 42, Brønshøj, tlf. 94 86 23.

Øvrige bestyrelse:

Overkontrollør J. F. Pedersen, Kongshvilevej 32, Lyngby, tlf. 87 48 90.

Overkontrollør E. Thorup, Sirgræsvej 57, Kastруп, tlf. 50 42 20.

2. KREDS A. Medlemmer i 15.lkl. (undt. overkontorassistenter) og 17.—30. lkl. ved det københavnske postområde og ved jernbanepostkontor 1.

Formand: Kontrollør Henning Mortensen, Tagensvej 195, NV, tlf. Taga 7303.

Næstformand: Overassistent S. E. Hansen, Valhøjs allé 57, 1. Vanløse, tlf. 70 99 78.

Kasserer: Kontrollør H. S. Eriksen, Postparken 13, Kastруп, tlf. 50 42 53.

Sekretær: Kontrollør J. O. Olufsen, Brunevang 40, Brønshøj, tlf. 94 66 51.

Øvrige bestyrelse:

Kontrollør E. Poulsen, Fortvej 105, Vanløse, tlf. 70 27 66.

2. KREDS B. Medlemmer i 15.lkl. (undt. overkontorassistenter) og 17.—30. lkl. ved overtelegrafinspektora-tet, hovedtelegrafkontoret, rigstelefonkontoret, regnskabskontoret for telegraf og rigstelefon, hoftelegrafkontoret, 1. ingeniørdistrikt, kabelingeniørtjenesten, radioingeniørtjenesten, telegraflaboratoriet, Københavns radiofonistation og Lyngby radio..

Formand: Overassistent F. Steenberg, Gl. Strandvej 408B, Espergærde, tlf. (03) 23 24 48.

Næstformand: Overkontrollør A. A. L. Lind, Uglemosen 12, Virum, tlf. (01) 84 55 83.

Kasserer: Post- og telegrafkasserer S. A. J. P. Nielsen, Rosenørns Allé 50, Kh. V, tlf. (01) Nora 4420x.

Sekretær: Kontrollør H. Hansen, Lerbjergvej 3, Hvidovre, tlf. (01) 78 52 97.

Øvrige bestyrelse:

Overassistent H. R. Nielsen, Kløvervej 1A, Karlslunde.

3. KREDS. Medlemmer i 15.lkl. (undt. overkontorassistenter) og 17.—30.lkl. i 1. overpostinspektorat, ved Kalundborg, Reersø og Skamlebæk radio samt i Thørs-havn.

Formand: Overkontrollør E. J. Pedersen, Roskilde.

Næstformand: Kontrollør M. S. T. Hansen, Næstved.

Kasserer: Postmester K. S. Lund, Høng.

Sekretær: Kontrollør K. Dømler, Vordingborg.

Øvrige bestyrelse:

Overassistent H. Sørensen, Hillerød.

4. KREDS. Medlemmer i 15.lkl. (undt. overkontorassistenter) og 17.—30.lkl. i 2. distrikt, 2. overpostinspektorat, 2. ingeniørdistrikt, jernbanepostkontor 2, på Røme samt telegrafkontorerne i Fredericia, Kolding og Odense.

Formand: Postmester O. K. Andersen, Sønderborg, tlf. (044) 2 36 08.

Næstformand: Overkontrollør J. O. Mårtens, Valmuevej 26, Kolding, tlf. (055) 2 20 14.

Kasserer: Kontrollør S. A. Hansen, Vøvesvej 7, Odense, tlf. (09) 11 71 08.

Sekretær: Kontrollør K. M. Christensen, Ahornvej 23, Haderslev, tlf. (045) 2 43 12.

Øvrige bestyrelse:

Kontrollør K. A. Pedersen, Holstedvej 8, Odense V, tlf. (09)13 30 32.

Kontrollør B. A. Dideriksen, Poul Møllersvej 2, Kolding, tlf. (055) 2 67 98.

Postmester Harald Nielsen, Tinglev, tlf. (046) 4 42 25.

5. KREDS. Medlemmer i 15.lkl (undt. overkontorassistenter) og 17.—30.lkl. i 3. overpostinspektorat og 3. ingeniørdistrikt og Blåvand radio samt Telegrafkontoret i Århus.

Formand: Kontrollør A. Vorre, Sigridsvej 27, 3., tv., Brabrand, tlf. (061) 6 17 80.

Næstformand: og sekretær: Kontrollør C. Pedersen, postkontoret Herning.

Kasserer: Kontrollør H. V. Jensby, telegrafkontoret, Århus.

Øvrige bestyrelse:

Postmester E. E. Nielsen, Ringkøbing.

Postmester A. Sørensen, Langå.

Overassistent F. H. Jensen, Holstebro.

Overassistent H. B. Thomsen, Horsens.

6. KREDS A. Medlemmer i 8.lkl., aspiranter til denne lønningsklasse, tegnere i 9.lkl. og tegneraspiranter i generaldirektoratet, værkstederne, postgirokontoret, det københavnske postområde og ved jernbanepostkontor 1.

Formand: Overassistent E. N. Nielsen, Lundedammen 114, Hvidovre.

Næstformand: Assistent H. S. Sørensen, Vinkelhuse 27, 1. mf., Kastrup.

Kasserer: Assistent S. Hjortshøj, Tagensvej 239. st. th., NV.

Øvrige bestyrelse:

Assistent B. Møller, Engdiget 18, 1. th., Vanløse.

Assistent K. P. Larsen, Strandmarksvej 12, st. tv., Hvidovre.

Assistent A. Kristiansen, Rosenvængets Sideallé 5. 4., Ø.

Assistent H. A. Mortensen, Sønder Røse Vej 32, 2., Dragør.

Assistent P. Nielsen, Tårnvej 231, 5., Vanløse.

6. KREDS B. Medlemmer i 8.lkl. aspiranter til denne lønningsklasse og tegnere i 9.lkl. samt tegneraspiranter ved overtelegrafinspektoret, hovedtelegrafkontoret, rigstelefonkontoret, regnskabskontoret for telegraf og rigstelefon, hoftelegrafkontoret, 1. ingeniørdistrikt, kabelingeniørtjenesten, radioingeniørtjenesten, telegraflaboratoriet, Københavns radiofonistation og Lyngby radio.

Formand: Overassistent P. L. Storm, Vinkelhuse 15, 6. th., Kastrup, tlf. 50 87 40.

Næstformand: Assistent P. M. Nielsen, c/o Dybdal, Godthåbsvej 181, 2.tv., F. tlf. GO 6623.

Kasserer: Assistent E. L. Roed, Kiplings Allé 11, Søborg.

Øvrige bestyrelse:

Assistent H. G. Tagmos, Vekse Sjælland.

Assistent fru A. M. Majgaard, Nederdammen 4, Hvidovre, tlf. 75 70 90.

Assistent J. Christensen, Ryttergårdsvej 38, st. mf., Farum.

Assistent E. Hansen, Ndr. Frihavsgade 28, 1. tv., Ø.

7. KREDS. Medlemmer i 8.lkl. aspiranter til denne lønningsklasse og tegnere i 9.lkl. samt tegneraspiranter i 1. overpostinspektorat, ved Kalundborg og Skamlebæk radio samt i Tórshavn.

Formand: Assistent M. V. G. Nielsen, Rosenvænget 2, st. th., Frederikssund, tlf. Frsund 2061.

Næstformand: Assistent N. P. Schmidt, Vordingborg.

Kasserer: Assistent I. D. Nielsen, 1. overpostinspektorat.

Sekretær: Assistent A. S. Andersen, Saksøbing.

Øvrige bestyrelse:

Assistent H. H. Buur, 1. overpostinspektorat.

Assistent H. H. Pedersen, Roskilde.

8. KREDS. Medlemmer i 8.lkl. og aspiranter til denne lønningsklasse og tegnere i 9.lkl. samt tegneraspiranter i 2. overpostinspektorat, 2. ingeniørdistrikt, ved jernbanepostkontor 2 og ved kabelingeniørtjenestens forsterkerstation på Røme samt telegrafkontorerne i Fredericia, Kolding og Odense.

Formand: Assistent B. L. Skydstруп, jpbkt.2, Fredericia, tlf. 2 36 76.

Næstformand: Assistent F. Toft, Esbjerg.

Kasserer: Assistent J. Folke Møller, Nordby Fans.

Sekretær: Næstformanden.

Øvrige bestyrelse:

Assistent fru E. J. Andersen, Kolding.

Assistent A. Fabricius, Esbjerg.

Assistent A. Ø. Jensen, Kolding T.

Tegner J. V. Vejsnæs, 2.ing., Åbenrå.

9. KREDS. Medlemmer i 8.lkl. og aspiranter til denne lønningsklasse og tegnere i 9.lkl. samt tegneraspiranter i 3. overpostinspektorat, 3. ingeniørdistrikt og ved Blåvand radio samt telegrafkontoret i Århus.

Formand: Assistent N. O. Larsen, Hjortensgade 16, Århus C, tlf. (061) 2 37 80.

Næstformand: Assistent H. Henriksen, Skanderborg.

Kasserer: Assistent B. E. Ravnsbo, Århus T.

Sekretær: Assistent L. Thomsen, 3. ingeniørdistrikt.

Øvrige bestyrelse:

Assistent K. R. Grann, Herning.

Assistent B. Qvortrup, Århus C.

10. KREDS A. Medlemmer i 2. og 9.lkl. (undt. tegnere) og aspiranter til disse lønningsklasser samt overkontorassistenter ved det københavnske postområde, post-

og telegrafvæsenets værksteder, jernbanepostkontor 1 og i generaldirektoratet.

Formand: Kontorassistent I frk. A. Yttesen, post- og telegrafvæsenets værksteder.

Næstformand: Kontorassistent I fru H. Varnholst, det københavnske postområde.

Kasserer: Kontorassistent I frk. E. Høgh, generaldirektoratet.

Sekretær: Kontorassistent I frk. L. Halvorsen, værkstederne.

10. KREDS B. Medlemmer i 2. og 9.lkl. (undt. tegnere) og aspiranter til disse lønningsklasser samt overkontorassistenter ved overtelegrafinspektoret, hovedtelegrafkontoret, rigstelefonkontoret, regnskabskontoret for telegraf og rigstelefon, 1. ingeniørdistrikt, kabelingeniørtjenesten, radioingeniørtjenesten, telegraflaboratoriet, Københavns radiofonistation og Lyngby radio.

Formand: Kontorassistent I Karen Bang, Rungstedvej 90, 1., Rungsted Kyst, tlf. (01) 86 39 57.

Næstformand: Kontorassistent I fru Birgit Thunberg, Lyngby radio.

Kasserer: Kontorassistent I fru Lilian Christiansen, rtf.

Sekretær: Kontorassistent I fru K. L. Jensen, rtf.

Øvrige bestyrelse:

Kontorassistent I B. Kastholm Nielsen, rtf.

Kontorassistent II Inger Klitgaard, htg.

Kontorassistent I A. M. Jensen, htg.

Kontorassistent I Kirsten Ploug, Lyra.

Kontorassistent I Birthe Jensen, R.

10. KREDS giro. Medlemmer i 2. og 9.lkl., aspiranter til disse lønningsklasser samt overkontorassistenter i postgirokontoret.

Formand: Kontorassistent I E. J. J. Liljeberg, postgirokontoret.

Næstformand: Overkontorassistent K. C. Karlslunde, postgirokontoret.

Kasserer: Kontorassistent I E. G. M. Svensson, postgirokontoret.

Sekretær: Kontorassistent I Jytte Jensen, postgirokontoret.

Øvrige bestyrelse:

Overkontorassistent G. Steiness, postgirokontoret.

Kontorassistent I E. Pilgaard, postgirokontoret.

Kontorassistent I A. Holik, postgirokontoret.

Kontorassistent I A. Saalds Pedersen, postgirokontoret.

Kontorassistent I A. Kühne Jensen, postgirokontoret.

Kontorassistent I I. Døssing, postgirokontoret.

10. KREDS, 1. distr. Medlemmer i 2. og 9.lkl., aspiranter til disse lønningsklasser samt overkontorassistenter i 1. distrikt og i Tórshavn.

Formand: Kontorassistent I fru S. R. Hermansen, Lollandvej 10, Næstved, tlf. (03) 72 39 13.

Næstformand: Kontorassistent I frk. E. Thorsen, postkontoret, Nakskov.

Kasserer: Kontorassistent I fru E. Olsen, Chr. Wintthersvej 13, Nykøbing F1.

Sekretær: Kontorassistent I fru A. I. Kristensen, Østergade 30, Næstved.

Øvrige bestyrelse:

Kontorassistent I frk. A. B. Hansen, postkontoret, Nakskov.

10. KREDS, 2. distr. Medlemmer i 2. og 9.lkl. (undt. tegnere) aspiranter til disse lønningsklasser samt overkontorassistenter i 2. distrikt, 2. ingeniørdistrikt og jernbanepostkontor 2 samt telegrafkontorerne i Fredericia, Kolding og Odense.

Formand: Kontorassistent I frk. A. M. Nielsen, Billegsgade 37, Odense, tlf. 12 92 66.

Næstformand: Overkontorassistent I fru R. Skovgaard, telegrafkontoret, Fredericia.

Kasserer: Kontorassistent I frk. Dagmar Thomsen, postkontoret, Svendborg.

Sekretær: Kontorassistent I fru K. L. Hansen, telegrafkontoret, Odense.

Øvrige bestyrelse:

Kontorassistent I frk. M. Dodt, 2. ingeniørdistrikt, Åbenrå.
Overkontorassistent H. Finseth, Odense postkontor.
Kontorassistent fru E. J. Jørgensen, Esbjerg.

10. **KREDS, 3. distr.** Medlemmer i 2. og 9.kl., aspiranter til disse lønningsklasser samt overkontorassistenter tjenstgørende i 3. distrikt samt telegrafkontoret i Århus.

Formand: Overkontorassistent fr. O. Nielsen, telegrafkontoret, Århus.

Næstformand: Kontorassistent I fr. A. M. B. Petersen, postkontoret, Horsens.

Kasserer: Kontorassistent I fr. A. Thomsen, indleveringspostkontor Ar 1, Århus.

Sekretær: Kontorassistent I fr. E. Kjær, telegrafkontoret, Århus.

Øvrige bestyrelse:

Kontorassistent I fr. E. Cramer, indleveringspostkontor Ar 1, Århus.

10. **KREDS, 4. distr.** Medlemmer i 2. og 9.kl. (undt. tegnere) aspiranter til disse lønningsklasser samt overkontorassistenter (15.kl.) tjenstgørende i 4. distrikt og Skagen radio samt telegrafkontoret i Ålborg.

Formand: Overkontorassistent fru Ruth Jervild, Parkvej 12, Ålborg, tlf. Ab (08) 12 36 83.

Næstformand: Kontorassistent I fru Edith Pedersen, postkontoret, Ålborg.

Kasserer: Kontorassistent I fru Grethe Puggaard, postkontoret, Skive.

Sekretær: Kontorassistent I fru Ulla Himmelstrup, postkontoret, Thisted.

Øvrige bestyrelse:

Kontorassistent I hr. R. I. Madsen, postkontoret, Viborg.

11. **KREDS.** Medlemmer i 15. og 17.—30.kl. i 4. overpostinspektorat og Skagen radio samt telegrafkontoret i Ålborg.

Formand: Postmester C. J. Thode, Nørresundby.

Næstformand: Postmester I. S. Nikolajsen, Roslev.

Kasserer: Post- og telegrafkasserer H. N. P. Hansen, postkontoret, Ålborg.

Øvrige bestyrelse:

Kontrollør J. Kruse, postkontoret, Ålborg.

Postmester C. G. Ottosen, Løgstør.

12. **KREDS.** Medlemmer i 8.kl. og aspiranter til denne lønningsklasse samt tegnere i 4. distrikt, ved Skagen radiotelegrafkontor og telegrafkontoret i Ålborg.

Formand: Assistent O. Guldmed-Thomsen, Østergade 42, Roslev, tlf. 354.

Næstformand: Assistent E. V. Sudergård, Åbybro.

Kasserer: Assistent K. M. Christensen, Viborg.

Sekretær: Assistent A. B. V. Jensen, Ålborg.

Øvrige bestyrelse:

Assistent J. K. B. Johansen, Hadsund.

Dansk Postforbund.

Adresse: Vodroffsvej 13, 3., V, tlf. CE 14124.

Stiftet: 16. august 1908. — Medlemstal: 10.800.

Forbundets forretningsudvalg:

Postvagtmester Aage Nielsen, Vodroffsvej 13, 1., V. Tlf. Eva. 8307. (Formand og redaktør).

Postvagtmester H. Christensen, Sjællandsgade 30, 1., Ålborg, tlf. 2 88 13. (Næstformand).

Overpostbud P. F. Frederiksen, Finsensvej 44 D, F, tlf. Fasan 7091.

Landpostbud A. Chr. Rasmussen, Ferritslev Fyn, tlf. 240.

Overmekaniker A. V. Krogh Andersen, Vodroffsvej 13, 5., V, tlf. Eva 3296.

Overpakmester Ejvind Rasmussen, Gl. Kalkbrænderivej 40, Ø, tlf. Øbro 4204.

Forretningsudvalget danner i forbindelse med nedenævnte medlemmer forbundets hovedbestyrelse:

Kontorpakmester R. H. Klestrup, Postparken 21, 2., Kastrup.

Overpostbud G. Mortensen, Hyldegaardsvej 16 A, 2., Charlottenlund.

Postvagtmester V. Laybourn, Hovedgaden 135, 1., Herlev.

Overpostbud Erik Larsen, Kabellejevej 28 A, 2. tv., Brønshøj.

Kontorpakmester A. E. Sørensen, Gylfesvej 19, 1., Helsingør.

Kontorpakmester A. Th. Sørensen, Smedegade 66, Horsens.

Kontorpakmester H. O. Nielsen, Johs. Ewalds Vej 34, Åbyhøj.

Overpostbud Normann Andersen, Skovgaardsvvej 6, Hølstebro.

Landpostbud Knud Madsen, Søllested.

Landpostbud M. Diederichsen, Jejsing.

Landpostbud J. K. Andersen, Nibe.

Landpostbud P. Pedersen, Stenlille.

Mekaniker J. A. Gabrysiak, Perlegade 70, Sønderborg.

Overpakmester O. H. J. Ebbesen, Egeskovvej 103, Fredericia.

Forbundet har 5 afdelinger, nemlig:

Københavns Postbudeforening.

Provinspostbudeforeningen.

Landpostbudenes Centralforening.

Jernbanepostforeningen.

Teknikerforeningen.

Forbundet udgiver et for afdelingerne fælles medlemsblad »Posthornet«.

Københavns Postbudeforening.

(Afdeling under Dansk Postforbund).

Adresse: Vodroffsvej 13, 1., V., Tlf. *Hilda 3699.

Postkonto Nr.: 676.

Stiftet 6. juli 1898. — Medlemstal: 3.435.

Foreningen er Dansk Postforbunds afdeling indenfor det københavnske postområde og har til formål at søge de opgaver løst, som findes udtrykt i forbundets love, hvis bestemmelser foreningen såvel som dens enkelte medlemmer er underkastet.

Foreningens bestyrelse:

Overpostbud Poul Frederiksen, (Formand), Finsensvej 44 D, F, Tlf. Fasan 7091.

Kontorpakmester Robert Klestrup, (Næstformand), Postparken 21, Kastrup, Tlf. 50 78 87.

Overpostbud Gunnar Mortensen, (Sekretær), Hyldegaardsvej 16 A, Charlottenlund, Tlf. Ordrup 5289.

Postvagtmester K. V. Petersen, (Kasserer), Kantorparken 7, NV, Tlf. Søborg 5067 y.

Postbudformand V. Laybourn Knudsen, Hovedgaden 135, Herlev, Tlf. 94 04 69.

Overpostbud K. Bach Hansen, Langelandsvej 7, F, Tlf. Fasan 2273.

Overpostbud Erik Larsen, Kabellejevej 28 A, Brønshøj, Tlf. Bella 64.

Endvidere har foreningen ved hvert post- og telegrafkontor (ved kt. med flere selvstændige afdelinger, ved hver af disse) en tillidsmand, som er indeled mellem bestyrelsen og medlemmerne, samt til at repræsentere foreningen i alle lokale spørgsmål.

Tillidsmændene udgør foreningens repræsentantskab, som er beslutningsdygtig imellem generalforsamlingerne.

Repræsentantskabet mødes 3 gange årligt.

Formand, næstformand og sekretær udgør foreningens forretningsudvalg og er samtidig medlemmer af Dansk Postforbunds hovedbestyrelse.

Som medlem optages af postbudpersonalet de under det københavnske postområde ansatte i 3., 7., 10. og 12. kl., de med dem ligestillede posttjenestemænd i etatsstyrelsen samt reservepostbude og cykelbude over 18 år.

Foreningens medlemskontingent er 12 kr. pr. måned.

Ordinær generalforsamling afholdes i sidste halvdel af april måned.

Årsregnskabet løber pr. kalenderår.

Legater: Se disse.

Formænd:

- 1898—1899 Postbud E. P. Christensen.
 1899—1901 Postbudformand J. Chr. Hansen, Dbm., For-
 tjenstmedaljen i Sølv.
 1901—1903 Overpostbud Chr. Pedersen, Dbm.
 1903—1904 Postbud Jac. Jørgensen.
 1904—1908 Postbud Laurits Nissen, Dbm.
 1908—1908 Overpostbud A. E. Kiæruff.
 1908—1909 Postbudformand H. V. Jensen.
 1909—1910 Postbudformand V. L. Bjørnstad.
 1910—1912 Overpostbud R. Nielsen (Kirkeby).
 1912—1918 Postbudformand K. Thomsen.
 1918—1920 Postpakkemester Jens Wigh.
 1920—1921 Postbud R. J. Rasmussen.
 1921—1921 Postbud H. G. Lorentzen.
 1921—1929 Overpakkemester O. V. Nissen.
 1929—1930 Overpakkemester O. Nielsen.
 1930—1931 Overpostbud Jens Wigh.
 1931—1935 Overpostbud R. J. Rasmussen.
 1935—1942 Overpostbud H. G. Lorentzen.
 1942—1944 Postbud A. K. M. Holde.
 1944—1948 Postbudformand O. V. Nissen.
 1948—1951 Overpostbud I. H. G. Lorentzen.
 1951—1960 Postvagtmester P. W. Martins.
 1960—1962 Overpostbud E. A. Jensen.
 1962— Overpostbud Poul Frederiksen.

Provinspostbudeforeningen.

(Afdeling under Dansk Postforbund).

Adresse: Sjøallésgade 30, Aalborg, tlf. 12 88 13.
 Stiftet: 9. juni 1895. — Medlemstal: 3.400.

Foreningens Bestyrelse:

- Postvagtmester Hans Christensen, Sjøallésgade 30,
 Aalborg, tlf. 12 88 13. (Formand).
 Kontorpakkemester Axel E. Sørensen, Helsingør, Tlf.
 21 35 79. (Næstformand).
 Kontorpakkemester A. Th. Sørensen, Horsens. Tlf. 2 48 69
 (Kasserer).
 Kontorpakkemester H. O. Nielsen, Aarhus, Tlf. 5 77 04.
 Overpostbud Normann Andersen, Holstebro, tlf. 2 18 44.
 Foreningen er opdelt i 15 kredse, der hver har sin
 bestyrelse.

Kredsformændene danner et repræsentantskab, der
 indkaldes til møde mindst 1 gang hvert år. Delegeret-
 møde afholdes hvert 3. år, hvortil kredsene vælger
 delegerede, endvidere deltager kredsformændene, der
 er selvvalgte.

Ved hvert post- og telegrafkontor er der valgt og an-
 meldt en tillidsmand, der har til opgave at varetage
 medlemmernes interesser, herunder forhandle med
 kontoret om tjenestefordeling m. m.

Kontingentet er 14 kr. pr. måned, der fordeles mel-
 lem forbund og afdeling.

Formænd:

- 1895—1906 Overpostbud N. J. Petersen, Odense.
 1906—1908 Overpostbud H. P. Nielsen, Fredensborg.
 1908—1926 Postvagtmester M. Jørgensen, Aalborg.
 1926—1932 Postbudformand C. M. Andersen, Aalborg.
 1932—1956 Postbudformand O. M. Ørum, Aarhus.
 1956— Postvagtmester Hans Christensen, Aalborg.

Landpostbudenes Centralforening.

(Afdeling under Dansk Postforbund).

Adresse: Ferritslev Fyn. Tlf. 240.
 Stiftet 7. september 1902.
 Medlemstal: ca. 2900.

Foreningens formål er at virke i overensstemmelse
 med forbundsloven.

Foreningens Bestyrelse:

- Landpostbud Chr. Rasmussen, Ferritslev Fyn. Tlf.
 240. (Formand).
 Landpostbud K. Madsen, Søllested, Tlf. 87. (Næst-
 formand).
 Landpostbud M. Diederichsen, Jejsing. Tlf. 6 43 16.
 (Kasserer).
 Landpostbud J. K. Andersen, Nibe. Tlf. Nibe 440.
 Landpostbud P. Pedersen, Stenlille. Tlf. 389.

Landpostbud Johannes Jensen, Randers. Tlf. (064)
 2 50 24.

Landpostbud Karl Christensen, Koldby pr. Hørdum.
 Tlf. Koldby 55.

Afdelingsbestyrelsen bestaar saaledes af 7 Medlemmer.
 Centralforeningen inddeles i 50 Kredse, hvis Størrelse
 bestemmes ved Forhandling mellem Kredsbestyrelsen
 og Afdelingsbestyrelsen. Tillige vælges en Tillidsmand
 for hvert Postkontor. Denne har til Opgave at varetage
 Medlemmernes Interesser ved Forhandling i lokale
 Spørgsmaal ved Postkontorerne.

Som Medlem optages alle Landpostbude samt Aspi-
 ranter i ledig Stilling.

Medlemsbidraget til Afdelingen fastsættes af Dele-
 geretmødet og det opkræves sammen med Forbundets
 Kontingent.

Af det fastsatte Kontingent erhoder Kredsene 18 Kr.
 pr. Medlem aarlig.

Det aarlige Delegeretmøde afholdes hvert Aar i
 August Maaned.

Foreningens tidligere Formænd:

- 1902—1912 Landpostbud Johan Petersen, Lejre.
 1912—1937 pens. Landpostbud Kr. Petersen, Lejre.
 1937—1956 Landpostbud N. Brøddam, Viborg.
 1956—1965 Landpostbud L. Henriksen, Græsted.

Æresmedlemmer:

- pens. Landpostbud S. F. Søndergaard, Silkeborg.
 Landpostbud L. Henriksen, Græsted.

Landpostbudenes Centralforenings Begravelseskasse.

Adresse: Ferritslev Fyn. Tlf. 240.
 Stiftet: 29. juni 1925, Medlemstal: ca. 4700.

Medlemskabet er obligatorisk for Centralforeningens
 Medlemmer. Efter at et Medlem har staaet i Foreningen
 i 3 Mdr., er dette ved Død berettiget til Begravelses-
 hjælp. Denne udgør indtil videre 364 Kr. Medlemmer,
 som ved Indmeldelsen eller Genoptagelsen er fyldt 50
 Aar, kan ikke opnaa Ret til Begravelseshjælp.

Medlemmernes Hustruer kan optages som Medlemmer
 inden det fyldte 35. Aar mod et Kontingent af 3,60 Kr.
 aarlig. Disse faar en Begravelseshjælp efter en Skala,
 der indtil videre varierer fra 70 til 364 Kr. Det fulde
 Beløb opnaas efter 15 Aars Medlemsskab.

I Regnskabsaaet 1. Januar 1964—31. December 1964 er
 der udbetalt i samlet Hjælp 32.451 Kr. Begravelseskas-
 sens samlede Formue udgjorde pr. 31. December 1964
 ialt 732.086 Kr.

Landpostbudenes Centralforenings Hjelpefond.

Adresse: Ferritslev Fyn. Tlf. 240.
 Stiftet: 1907.

Hjelpefondet har til Formaal at hjælpe de af Afdel-
 ingens Medlemmer, som ved Sygdom eller anden util-
 regnelig Aarsag er kommen i Trang.

Forretningsudvalget:

- Landpostbud Chr. Rasmussen, Ferritslev Fyn. Tlf. 240.
 Landpostbud Knud Madsen, Søllested, Tlf. 87.
 Landpostbud M. Diederichsen, Jejsing. Tlf. 6 43 16.
 Forretningsudvalget forestaar Uddelingen af Hjelpe-
 fondets Midler. Ingen Hjælp maa være under 50 Kr.
 Ansøgning om Hjælp maa skrives paa særligt Skema,
 der faas hos Afdelingsformanden. Skemaet maa i ud-
 fyldt Stand og forsynet med 2 troværdige Mænds Under-
 skrift indsendes til Kredsformanden, der paafører An-
 søgningen en Udtalelse om Ansøgerens Forhold og event-
 uelt anbefaler Hjælpen.

Saasnart Forretningsudvalget har taget Stilling til An-
 søgningen, vil det eventuelt bevilgede Beløb straks blive
 tilstillet.

Dansk Postforbunds Landsoplysningsudvalg.

Adresse: Vodrofsvej 13, 3., København V.
 Tlf. CE 14.124.

Landsoplysningsudvalget består af 6 medlemmer,
 hvoraf afdelingerne udpeger hver en repræsentant og
 Dansk Postforbunds hovedbestyrelse en repræsentant.
 Landsoplysningsudvalget planlægger og leder i sam-
 arbejde med hovedbestyrelsen forbundets oplysnings-
 arbejde.

Udvalget:

Postbudformand Aage Andersen, Ndr. Ringvej 102, Glostrup (formand).
Kontorpostmester A. E. Sørensen, Gylfesvej 19, 1. tv., Helsingør.

Landpostbud M. Diederichsen, Jejsing.
Mekaniker I. F. Rasmussen, Herluf Trollesgade 21, K. Postbudformand F. Urhøj, Arestrupvej 6, Fredericia.
Overpostbud P. F. Frederiksen, Finsensvej 44 D. F.

Jernbanepostforeningen.

(Afdeling under Dansk Postforbund).

Adresse: Gl. Kalkbrænderivej 40, København Ø.
Postkonto Nr.: 2086.
Stiftet den 4. Marts 1900. — Medlemstal 424.

Foreningens Bestyrelse:

Overpakmester Ejvind Rasmussen, Gl. Kalkbrænderivej 40, Kbh. Ø. (Formand).

Overpakmester Oscar Ebbesen, Egeskovvej 103, Fredericia. (Næstformand).

Overpakmester Preben Jørgensen, Haspegaardsvvej 61, Bagsværd. (Kasserer).

Overpakmester E. H. Knudsen, Havepladsvej 154, Fredericia.

Overpakmester H. L. Hjelmbjerg, Tagensvej 253, København NV.

Som medlemmer optages alle tjenestemænd i 7.—12. inkl. ved jernbanepostkontorerne.

Formænd:

1900—1903 Th. Stephansen.
1903—1906 S. Hansen Skibby.
1906—1909 Ludvig Olsen.
1909—1910 Markvorsen.
1910—1912 Th. Madsen.
1912—1918 Hansen Skibby.
1918—1924 M. Elleby.
1924—1928 N. C. Nielsen.
1928—1938 F. Heidemann.
1938—1940 N. C. Nielsen.
1940—1943 Axel E. Jensen.
1943—1950 Aage Nielsen.
1950—1956 H. Nygaard.
1956—1962 C. V. Nielsen.

Teknikerforeningen.

(Afdeling under Dansk Postforbund).

Stiftet 25. Januar 1910. — Medlemstal 600.

Foreningens Bestyrelse:

Overmekaniker A. V. Krogh Andersen, Vodroffsvej 13, 5., V. Tlf. Eva 3296. (Formand).

Mekaniker J. A. Gabrysiak, Perlegade 70, Sønderborg. (Næstformand).

Liniemester S. J. Nørgård, Forstallé 7, Aabenraa. Tlf. 2 12 63. (Kasserer).

Mekaniker Frank Rasmussen, Herluf Trollesgade 21, K. Tlf. Palæ 7355. (Sekretær).

Mekaniker E. A. Andersen, Postparken 43, Kastrup.

Mekaniker E. H. Hansen, Norgsgade 33, Kbh. S.

Mekaniker E. W. Julsgaard, Trepkasgade 3, Århus C.
Medlemskontingent; Kr: 12 pr. Maaned.

D. P. F. Oplysningsudvalget i København.

(Under Dansk Postforbund).

Adresse: Langelandsvej 7, 1., F.

Tlf. Fasan 2273.

Postkonto 30661.

Afdelingen er stiftet 1962. — Medlemstal 1963: 3900.

Oplysningsudvalget i København omfatter samtlige kategorier af post- og telegrafpersonalet i Dansk Postforbund indenfor det københavnske postområde.

Foreningen er en direkte afløser for Københavns Fællesafdeling som blev stiftet 1933.

Foreningens formål er at bistå hovedbestyrelsen i forbundets oplysningsarbejde blandt medlemmerne i de forskellige afdelinger indenfor oplysningsudvalgets område med kurser, studiekredse, foredrag, møder o.l., for derved at styrke det kollegiale forhold og fremme det personlige bekendtskab blandt medlemmerne.

Der sker ingen særlig indmeldelse. Medlemskort giver adgang, hvor ingen særlig entré forlanges.

Oplysningsudvalget ansøger landsoplysningsudvalget under Dansk Postforbund om økonomisk tilskud til sit oplysningsarbejde, ligesom det står til ansvar for samme.

Pensionerede medlemmer, der ved deres afgang fra post- og telegrafvæsenet stod som medlem, bevarer deres medlemsret i oplysningsudvalget.

Bestyrelsen er sammensat som følger: Københavns Postbudeforening 4, Landpostbuden Centralforening 1, Teknikerforeningen 1 og Jernbanepostforeningen 1 repræsenteret som er uddeget af de respektive afdelinger.

Bestyrelsen konstituerer sig selv.

Regnskabsåret er 1. juli-30. juni. Regnskabet revideres af Københavns Postbudeforenings revisorer, hvorefter det indsendes til landsoplysningsudvalget og forbundet.

Bestyrelsen:

Overpostbud Keld Bach Hansen, Langelandsvej 7, 1., F. Tlf. Fa. 2273. (Formand).

Mekaniker Frank Rasmussen, Herluf Trollesgade 21, K. Tlf. Pa. 7355. (Næstformand).

Overpakmester Martin Nielsen, Vestergårdsvej 81, Glostrup. Tlf. 96 61 52. (Sekretær).

Overpostbud Preben Poulsen, Engdiget 20, Vanløse. Tlf. 70 78 48. (Kasserer).

Overpakmester Ejvind Rasmussen, Gl. Kalkbrænderivej 40, Ø. Tlf. Øb. 4204.

Postvagtmester K. V. Petersen, Kantorparken 7, NV. Tlf. Sø. 5067y.

Landpostbud F. Gamborg Andersen, Jonstrupvej 34, Ballerup.

Tidligere formænd:

1962—1963 overpostbud Keld Bach Hansen.

Autoforsikringsklubben »P & T«.

Adresse: Valhøjs alle 57, 1. th., Vanløse. Tlf. (01) 70 99 78. Postkonto nr. 125670.

Stiftet 26. august 1963. Medlemstal 205.

Formålet er at varetage medlemmernes interesser over for Forsikringsaktieselskabet Assurance Institutet af 1963, hvor medlemmernes motorkøretøjer vil være forsikret.

Som medlem kan optages medlemmer af Dansk Post- og Telegrafforening samt disses ægtefæller.

Ved tegning af forsikring i Forsikringsaktieselskabet Assurance Institutet af 1963 indbetales kr. 100 til klubben, der for dette beløb indkøber en aktiepost på samme beløb hos Forsikringsaktieselskabet Assurance Institutet af 1963. Udgår et medlem af klubben, tilbagebetales de indskudte kr. 100 kontant eller efter bestyrelsens afgørelse ved udlevering af aktiebrev.

Bestyrelse:

Overassistent S. E. Hansen, Valhøjs alle 57, 1. th., Vanløse. Tlf. (01) 70 99 78. (Formand).

Kontrollør H. K. Svane Nielsen, Hårbyvej 12, Skovlunde. (Kasserer).

Kontrollør P. E. B. Laursen, Rådmand Steins allé 21, st. th., København F. (Sekretær).

Begravelseskassen af 26. Maj 1893.

Adresse: Oldermandsvej 39, 1., Kh. NV.

Stiftet 26. Maj 1893. — Medlemstal: 194 Mænd og 213 Kvinder.

Begravelseskassens Formaal: at yde Medlemmer og deres Enker Begravelseshjælp, 400 Kr. for Manden og 350 Kr. for Hustruen samt at yde Medlemmer Laan paa indtil 400 Kr. mod en Rente af ca. 5 % p. A.

Bestyrelsen:

Overpakmester B. K. Jakobsen, Oldermandsvej 39, 1., NV. Tlf. Ægir 3316x. (Formand).

Pakmesterformand S. E. Larsen, Folehaven 23, Valby. Tlf. 30 68 93. (Næstformand).

Overpakmester H. von Beckmann, Dalstrøget 139, Søborg. Tlf. Søborg 4472 v. (Kasserer).

Overpakmester M. Bredgaard, Vinkelhuse 7, 1., Kastrup.

Overpakmester H. H. Hansen, Postparken 3, Kastrup. Tlf. 50 73 50.

Kontingentet for aktive Medlemmer: 1,25 Kr. pr. Md. Som Medlemmer optages alle Tjenestemænd, der staar i Jernbanepostforeningen.

Formænd:

1893—1905 Postpakkemester S. Hansen (Stifter).
1905—1911 Postpakkemester Bruselius.
1911—1940 Pakmesterformand E. Nielsen.
1940—1946 Postvagtmester J. Olsen.
1946—1964 Pakmesterformand M. Bonnicksen.

Civiletaternes Sommerhuse A/S.

Adresse: Kobæk Strand pr. Skælskør. Tlf. (03-595) 203 (gæster) og 515.

I Foraaret 1913 opførtes der paa 6 Tdr. Land ved Kobæk Strand pr. Skælskør, paa Initiativ af Overpostinspektør Jacob Andersen, Aarhus, 10 Villaer og en Restaurationsbygning; disse var beregnet til at kunne rumme ca. 60 Gæster. Grund, Bygninger og Inventar kostede ca. 40000 Kr.

Efter udbudt Aktietegning blev Sommerhusene ved et Møde, der afholdtes den 29. Marts 1914, overtaget af et Aktieselskab med en Aktiekapital paa Kr. 21250,00 fordelt paa 850 Aktier à Kr. 25,00.

Senere er Sommerhjemmet udvidet med 5 store Villaer med 47 Gæsteværelser, ligesom Hovedbygningen ved gentagne Om- og Tilbygninger nu har en Spisesal, der kan rumme 200 Gæster ved Smaaborde. Paa 1. Sal findes Læsesal og Gæsteværelser. Ialt have Sengeplads til 200 Gæster. I de sidste Aar er der gennemført store Moderniseringer og Udvidelser til Dels for Midler, der som Laan er stillet til Raadighed af Etatsorganisationerne.

Den 11. juli 1963 er Bygningerne vurderet til og assureret for 702.120 Kr.

I Sommermånederne er Gæsternes Antal ca. 1200.

Selskabets Bestyrelse:

Kontrollør Jens Christensen, Trommesalen 2, 5., V. (Formand).

Postinspektør F. R. Kristensen, Præstemarken 75, Aalborg.

Postmester A. Dræbel, Sønderholmsvej 8, Bramdrupdam.

Overkontrollør H. Albrektsen, Grønnevej 85, 1., Virum.
Toldkontrollør Niels Kjærbøl, Trommesalen 2, 3., V.
Trafikkontrollør E. Svendsen, Trommesalen 2, 5., V.
Værkmester H. K. Henriksen, H. M. Andersensvej 11, Hundested.

Forretningsfører:

E. C. Rasmussen, Kobæk Strand pr. Skælskør. tlf. (03-595) 515.

Dansk Telegrafforenings Begravelseskasse.

Adresse: Agade 124, 4., København N.

Postkonto Nr.: 2706.

Stiftet: 1. September 1905.

Medlemstal pr. 15. Oktober 1965: 575.

Kassens Formaal: At yde Medlemmerne Begravelseshjælp.

Kassens Bestyrelse:

Kontrollør G. M. Nielsen, Finsensvej 43 B, F. Tlf. Go 178x. (Formand).

Kontrollør K. V. Linde Christensen, Sortedams Dossing 59, Ø., Tlf. No. 1330 u. (Sekretær).

Overkontrollør E. E. Pedersen, Oxfordalle 28, S.

Kontrollør E. S. A. Andersen, Bredager 13, Brøndbyvester, Glostrup.

Telegrafkasserer S. A. Nielsen, Rosenørnsalle 50, V.
Overkontrollør A. B. Winther, Agade 124, N, Tlf. 34 32 09. (Kasserer og Forretningsfører).

Som Medlem optages enhver, der er berettiget til Optagelse i »Dansk Post- og Telegrafforening«, og disses Hustruer, naar han (hun) ved Indmeldelsen endnu ikke er fyldt 60 Aar. Den pågældende maa udfylde en Helbredsattest, paa Grundlag af hvilken Afgørelsen om Optagelse træffes. Der kan tegnes Begravelseshjælp paa 300 og 500 Kr., og Præmien beregnes efter Livsforsikringsprincippet. For tiden udbetales ved Dødsfald foruden Begravelseshjælp en Bonus paa 85% af denne.

Generalforsamling afholdes hvert Aar.

Ved Afslutningen af Status for 1964 ejede Kassen en Nettoformue af 398.625 Kr. Udgifterne for Aaret 1964 androg 16.772 Kr.

D. P. F. Oplysningsudvalget i København.

Se under Dansk Postforbund.

Enkekassen af 2. Februar 1886.

Adresse: Enkekassen, c/o Kontrollør K. V. Linde Christensen, hovedtelegrafkontoret.

Postkonto Nr.: 3939.

Stiftet 2. februar 1886. — Medlemstal 308, heraf 178 ordinære medlemmer.

Enkekassen har til Formaal at understøtte dens ordinære Medlemmers Enker og lindre øjeblikkelig Nød fremkaldt ved et Medlems Død. Foreningen yder medlemmerne Laan paa indtil 600 Kr.

Bestyrelse:

Telegrafkasserer S. A. J. P. Nielsen, København. (Formand).

Overassistent A. J. Larsen, Fredericia (Næstformand).
Kontrollør K. V. Linde Christensen. (Kasserer).

Overkontrollør E. Hvas, København.

Kontrolør H. J. Deleuran, Aarhus.

Som ordinært Medlem optages enhver mandlig Post- og Telegrafstjenestemand under 45 Aar i 8., 9., 12. og 15.—30. Lkl., endvidere mandlige Elever og Medhjælpere samt mandlige Kontorassistenter.

Som ekstraordinære Medlemmer kan optages mandlige Tjenestemænd fra det fyldte 45. Aar af samme Tjenestemandskategorier som nævnt ovenfor, endvidere enhver Kvinde indenfor disse samt kvindelige Elever, Medhjælpere etc.

Kontingentet er:

for gifte ordinære 2,00 Kr. mdl.

- ugifte - 0,50 - -

- ekstraordinære mindst 0,25 - -

Ordinære Medlemmer er pligtige til at betale Kontingent fra det fyldte 22. Aar. Eventuelt Efterkontingent kan indbetales i 5 paa hinanden følgende Aar med 1/60 maanedlig. Ethvert Medlem bliver kontingentfri ved det fyldte 70 Aar.

Foreningens Formue udgør 153.181 Kr., og er anbragt dels i offentlig Sparekasser, dels ved Udlaan til Medlemmerne og dels ved Anbringelse i solide Stats- eller Kreditforeningsobligationer.

Enkerne efter ordinære Medlemmer faar uden Ansøgning hvert Aar en Understøttelse (Aarsrente), hvis Størrelse delvis er afhængig af Mandens Medlemsskab som gift ordinært Medlem.

Under ganske særlige Forhold kan Bestyrelsen yde Enker og andre nære Efterladte saavel efter ordinære som efter ekstraordinære Medlemmer en Understøttelse paa indtil 100 Kr.

I Understøttelser og Aarsrenter har Enkekassen udbetalt 493.175 Kr.

Legater: Se disse.

Formænd:

1886—1905 Telegrafbestyrer C. I. E. Mulvad (død).

1905—1921 Overtelegrafbestyrer O. H. Henriksen (død).

1921—1945 Kontorchef M. J. C. Gredsted (død).

1945—1956 Overkontrollør K. H. Sørensen.

1956—1961 Overkontrollør K. H. Lindgreen.

1961— Telegrafkasserer S. A. J. P. Nielsen.

Etatsorkestret.

Protector: Hans Majestæt Kongen.

Godkendt af Erhvervenes Indsamlingskontrol.

Adresse: Postparken 13, St., Kastруп. Tlf. 50 42 53.

Stiftet 24. marts 1922. Medlemstal: aktive 40,

passive 300.

Kontingent: Aktive 5 Kr. mdl. i Sæsonen,

passive 8 Kr. aarlig.

Orkestrets Opgave er ved Afholdelse af Prøver og Koncerter at vække og vedligeholde Interessen for den gode Musik indenfor Etaterne.

Prøver afholdes 1 Gang ugentlig i Tiden Sept.—Marts. Koncerter afholdes normalt i November og Marts.

Dirigent: Komponisten Henning Wellejus.

Bestyrelsen består af:

Kontrollør H. S. Eriksen. (Adresse og Tlf. se ovenfor). (Formand).
 Overtrafikkontrollør Robert Pedersen.
 Prokurist Knud Weile. (Kasserer).
 Postbudformand C. V. Linke.
 Præparator Kr. Skou.
 Telegrafmester K. G. Nielsen.

Tidligere Dirigenter:	Tidligere Formænd:
Telegrafbest. E. Hauerslev.	Telegrafbestyrer
Organist A. Strandqvist.	Svend Jørgensen.
Musikdir. S. Wilhelmsen.	Postmester V. Gottlieb.
Musikdir. Vilh. Christensen.	Overpostkontrollør
Kapelm. Ove Peters.	H. Holst-Christensen.

Æresmedlemmer:

Toldkasserer Jul. Jørgensen.
 Overpostkontrollør H. Holst-Christensen.

Etatsorkestrets Studiefond.

Adresse: Postparken 13, St., Kastrup.
 Stiftet 1945.
 Kapital: 4000 Kr.

Fondens Formaal er:

- 1) at yde Etatsorkestrets Medlemmer — fortrinvis yngre og lavtlønnede — rentefri Laan til Anskaffelse af Instrumenter.
- 2) at yde Tilskud — normalt Halvdelen — til disse Medlemmers Undervisning, særlig paa Blæseinstrumenter, evt. ogsaa til Strygeres Videreuddannelse.
- 3) at oprette et Nodarkiv af Øvelsesmusik for enkelte Instrumenter til gratis Udlaan.
 - a) til Orkestrets aktive Medlemmer,
 - b) til Orkestrets passive Medlemmer,
 - c) til Personalet indenfor Civiletagerne og
 - d) til andre Amatørorkestre.
 Nodarkivet omfatter f. T. ca. 250 Nr.

Bestyrelse:

Kontrollør H. S. Eriksen. (Formand). Adresse se ovenfor.
 Overtrafikkontrollør Robert Pedersen.
 Prokurist Knud Weile. (Kasserer).

Forbrugsforeningen for Embeds- og Bestillingsmænd samt Læger.

Adresse: Knabrostræde 12, 1., K. Telefon Minerva 8822. (Kontortid: 10—15, Lørdag 10—13).

Bestyrelse:

Direktør for Postgirokontoret C. V. Struve (formand).
 Forbundsformand E. Greve Petersen (næstformand).
 Overlærer Poul Andersen (sekretær).
 Organist Paul Nicolet.
 Formand for Centralorganisation II, trafikkontrollør Erik Svendsen.
 Ekspeditionssekretær Robert Vildrik.
 Formand H. Andersen.
 Repræsentantskabets Formand:
 Oberst N. Maare.

Foreningen for Post- og Telegrafvæsenets Embeds- og Bestillingsmænd af 22. Februar 1872.

Adresse: Slotsherrens Have 121, Vanløse. Tlf. 70 48 05.
 Postkonto Nr.: 1872.
 Stiftet: 22. Februar 1872. — Medlemstal 1050.

Foreningens Formaal:

1. At yde sine Medlemmer Laan.
2. At understøtte Medlemmers Enker og under særlige Forhold andre Efterladte.

Foreningens Bestyrelse:

Postmester N. E. Nielsen, Søndre Fasanvej 93, Valby. Tlf. Valby 6760. (Formand).
 Overkontrollør E. E. Pedersen, Oxford Allé 20, S. Tlf. 58 03 70. (Næstformand).
 Overkontrollør S. A. Larsen, Slotsherrens Have 121, Vanløse. Tlf. 70 48 05. (Kasserer).

Overassistent Fru E. Becker, Sdr. Boulevard 108, Tlf. Vester 137 v
 Kontrollør G. M. Nielsen, Finsensvej 43 B, F. Tlf. Godthåb 178 x.
 Overkontrollør L. C. Thomsen.
 Postmester H. Lyngø, Allerød.

Ordinær Generalforsamling afholdes hvert Aar inden 15. maj efter Bekendtgørelse med en Maanedes Varsel i »Dansk Post- og Telegraf Tidende«.

I 1964 er der ydet Laan til Beløb 96.200 Kr., samt uddelt Understøttelser til Beløb 16.475 Kr. Endvidere er der i Foreningens Bygning indrettet 4 Friboliger til Enker efter Medlemmer.

Foreningens Formue pr. 31. December 1964:

Laanefondet: Tilgodehavende paa Udlaan .. Kr.	68.000
Andre Beholdninger	- 38.000
Understøttelsesfondet: Foreningens Bygning, Mariendalsvej 38—40	- 231.000
Obligationsbeholdning	- 170.000
Andre Beholdninger	- 18.000

Samlet Formue Kr. 525.000

Foreningen bestyrer »Forhenværende Postmester i Lyngby Jacob Ferdinand Wrads-Larsens Legat«: se Legat.

Som medlemmer optages tjenestemænd i Post- og Telegrafvæsenets 2., 8.—9. og 15.—30. lønningsklasse samt medhjælpere og elever. Indskud 2 kr., kontingent 10 kr. årlig.

Formænd:

1872—95: Kontorchef, Justitsraad C. F. Bruun. 1895—1900: Postinspektør C. C. Lund. 1900—08: Postkontrollør N. P. Hansen. 1908—10: Overtelegrafist F. O. Andersen. 1910—30: Postmester Chr. Andersen. 1930—1949: Telegrafbestyrer L. P. Jensen. 1949: Overkontrollør K. H. Sørensen. 1950—65: Postmester K. Arvig. 1965: Postmester N. E. Nielsen.

Æresmedlemmer: Postmester K. Arvig.

Tidl. udnævnt:

21.3. 1874: Generaldevisor Kammerherre Monrad.
 22.2. 1922: Telegrafbestyrer F. O. Andersen og Postmester E. Holbøll.

Foreningen »Jylland«, Fredericia.

Postkonto 9291.

Foreningen har til Formaal at modtage maanedlige Indskud til Opsparing og Forrentning samt at yde Medlemmerne Laan.

Tjenestemænd af Embedsklasserne og Kontoristpersonale, der er tjenstgørende ved Overpostinspektøren i 2. Distrikt, Fredericia Postkontor og Jernbanepostkontor 2, kan optages som Medlemmer. Foreningen er stiftet 16. Februar 1910. Medlemsantallet er 153. I 1964 har der været Anmodning om 117 Laan og Uddrag til et Beløb af ca. 95.000 Kr., og der har været foretaget ca. 1000 Indbetalinger til et Beløb af ca. 90.000 Kr. Kassebeholdningen var pr. 31. December 1964 ca. 9.000 Kr. Formuen var ca. 600 Kr.

Bestyrelsen består af følgende:

Overkontrollør K. M. Nielsen, jernbanepostkontor 2., (Formand).
 Postmester Hugo Møller, Fredericia. (Næstformand).
 Overassistent A. J. Andersen, Jernbanepostkontor 2. (Sekretær og Kasserer).

Fredericia Telegrafpersonales Laaneforening.

Adresse: Fredericia.
 Postkonto Nr.: 5838.
 Stiftet: 1. April 1878. — Medlemstal: 83.

Foreningens Formaal er ved maanedlige Indbetalinger at sætte dens Medlemmer i Stand til at opsætte en Kapital, samt yde dem Laan paa gunstige Arbetingsvilkår.

Som Medlem optages enhver paa Fredericia Telegrafkontor tjenestegørende. Ved eventuel Forflyttelse kan de paagældende vedblive at være Medlem.

Foreningens Bestyrelse:

Overassistent S. E. Bloch, Fredericia T. (Formand).
 Mekaniker P. Fammé, Fredericia T. (Kasserer).
 Overkontrollør M. J. Jochumsen, Fredericia T. (Næstformand).
 Telegrafmester H. E. Knudsen, Fredericia T. (Sekretær).
 Overassistent P. V. Roy.
 Tidligere Formænd:
 M. C. Schmidt.
 Chr. Madsen.
 L. H. Ottosen.
 M. Bloch.
 N. M. Iversen.
 H. C. Weiland.

Fællesrådet for danske Tjenestemands- og Funktionærorganisationer (FTF).

Adresse: Trommesalen 2, 3., København V.
 Tlf. (0128) Byen 5386.
 Stiftet den 15. januar 1952.
 Medlemstal pr. 1. april 1965: 154.784.

Formand: Overlærer N. C. Thomsen Nielsen, Danmarks Lærerforening.
 Næstformand: Kontorchef L. Edinger, Dansk Telefonforening.
 Kasserer: Skibsfører J. Kastrup Olsen, Danmarks Skibsførerforening.
 I forretningsudvalget iøvrigt:
 Generalmajor H. C. Engel, Danske Statsebedsmænds Samråd.
 Frk. Maria Madsen, Dansk Sygeplejeråd.
 Overlærer Stinus Nielsen, Danmarks Lærerforening.
 Landssekretær Charles Olsen, Danske Bankfunktionærers Landsforening.
 Trafikkontrollør Erik Svendsen, Statstjenestemændenes Centralorganisation II.
 Ekspeditionsskretær Robert Vildrik, Københavns Kommunalforening.

Sekretariat:

Leder af sekretariatet, direktør, cand. jur. Marvin Madsen.
 Sekretær Egon A. Rasmussen.
 Overassistent I. Munch Petersen.
 Assistent Karin Hansen.
 Udgiver medlemsbladet »Fællesrådet«, der udkommer 10 gange årligt. Oplag 7.250.

Funktionærernes og Tjenestemændenes Arbejdsløsheds-kasse (FTA)

Adresse: Trommesalen 2, 3., København V.
 Tlf. (0154) Minerva 1441.
 Stiftet den 8. marts 1961, statsanerkendt 1. oktober 1963.

Formand: FTF's formand, overlærer N. C. Thomsen Nielsen.

I forretningsudvalget i øvrigt:

Fuldmægtig Aage Nielsen, Danske Forsikringsfunktionærers Landsforening.
 Sekretær Egon A. Rasmussen.
 Forretningsfører: Postmester U. Høj Jørgensen.

Hovedtelegrafstationens Sommerhuse.

(Julespareforeningen af 1912).
 Hovedtelegrafstationen, København.

Foreningens Formaal er at forvalte en Opsparing for Medlemmerne og at arbejde for Tilvejebringelse og Vedligeholdelse af Huse, der er egnede til Rekreationsophold for Medlemmerne.

Som Medlemmer kan optages Tjenestemænd af Kontorpersonalet i Post- og Telegrafvæsenets 2., 8.—9. og 15.—27. Lønningsklasser samt Ekstramedhjælpere, som forretter fast Tjeneste paa Hovedtelegrafkontoret, Rigstelefonkontoret eller Regnskabskontoret, og som i mindst 3 Aar har været tjenstgørende ved de nævnte Kontorer. Tjenestemænd, der udtårer af Staten med Pension og som har været Medlem i mindst 8 Aar, kan forblive som Medlem.

Kontingentet er 1 Kr. pr. Maaned. Medlemmer, der er pensionerede, betaler dog kun halvt Kontingent. Medlemstal: 300.

Bestyrelsen:

Kontrollør H. B. Sørensen. (Formand).
 Kontrolør K. D. Ingeholm (Kasserer).
 Kontrolør Hjalmar K. Rasmussen.
 Overkontrollør A. B. Winther.
 Overkontrollør E. S. A. Andersen.
 Kontorassistent Frk. U. S. Andresen.
 Overkontorassistent Fru E. C. Holm.

Æresmedlem: Kontrollør Frk. R. J. Rasmussen.

Jernbanepostekspeditørforeningen.

Som medlemmer kan optages jernbanepostekspeditører ved stats- og privatbanerne.

Foreningens bestyrelse:

Postekspeditør N. C. Dam, Rødkærsbro (formand).
 Postekspeditør H. Smith, Ulstrup (næstformand).
 Postekspeditør A. Nørholt, Gandrup (kasserer).
 Postekspeditør L. Budsted, Hvalpsund.
 Postekspeditør G. Dalgaard, Kvistgård.
 Postekspeditør C. M. B. Rasmussen, Pederstrup.
 Postekspeditør J. Friis, Grøenge.

Medlemsblad, »Jernbanepostekspeditøren«. Redaktør posteksp. K. Foged Jensen, Thyregod.

Kristelig Post- og Telegrafforening.

Adresse: Postmester S. C. P. Nielsen, Sct. Kjelds Plads 1, 3. tv, tlf. Ryvang 1793.

Foreningens fælleskasse: Postkonto nr. 11253, Kristelig Post- og Telegrafforening, kassereren, Kolding.

Hedningemissionen: Postkonto nr. 26103. Missionsopgaven. Overpostbud Carl Rasmussen, Odensegade 41, Århus.

Kristelig Postforening stiftedes 1921 ved et møde i Odense. Indbyder overpostbud P. E. Andersen. Odense. Kristelig Telegrafforening stiftedes 21. januar 1918.

Disse forenedes i 1927 under navnet:

Kristelig Post- og Telegrafforening.

Foreningens motto er: Indenfor etaten at vække trang til mere åndelig klarhed og bringe Guds rige til den enkelte.

Foreningens arbejde ledes af et landsudvalg på 9 medlemmer:

Postmester S. C. P. Nielsen, Sct. Kjelds plads 1, 3. tv., Kh. Ø. (Formand).

Postvagtmester S. Olesen, Århus. Næstformand og redaktør).

Overpostbud Carl Rasmussen, Århus. (Sekretær for missionsopgaven).

Postmester A. J. Kristiansen, Hvidovrevej 274, Hvidovre, tlf. 78 33 69.

Postvagtmester P. S. Andresen, Fredericia. (Kasserer).

Kontorassistent frk. Mary Olesen, Frederikshavn.

Overpostbud Helge Møller, Ringkøbing.

Overpostbud K. C. Hougaard Nielsen, Højbjerg (bladsdets ekspedition).

Landpostbud Andresen Lindved, Vejle.

Foreningen har oprettet kredse i følgende byer: København, Fredericia, Århus og Herning. Alle, der har lyst og trang til at deltage, betragtes som foreningens medlemmer. Som følge heraf opkræves der intet kontingent, men foreningens udgifter (sidste år ca. 2000,00 kr.) dækkes af frivillige gaver. Til missionsopgaven er der tegnet bidrag blandt foreningens medlemmer, sidste år indbetalt ca. 4000 kr.

Foreningen udgiver et medlemsblad »Kristelig Post- og Telegrafforenings Blad«, der udkommer 7 gange årligt. Abonnement kan ikke tegnes og der er ingen abonnementspris, men enhver i etaten kan ved henvendelse til bladets ekspedition, overpostbud K. C. Hougaard Nielsen, Saralyst alle 19, Højbjerg eller formanden, få det tilsendt.

I 1933 optog foreningen en missionsopgave under Det danske Missionselskab i Hellerup. Missionær frk. Kæthe Andersen, Øst Jeypore, Indien, er Kristelig Post- og Telegrafforenings særlige missionær.

Formænd:

- 1921—1931 Ass. senere overass. A. E. A. Jørgensen, Nyborg (postmester i Hjallerup, død 1938).
1931—1943 Postmester V. Worsøe-Andersen, Viborg. (død 1943).
1943—1956 Telegrafbestyrer K. M. Schmidt, Århus.
1956— Postmester S. C. P. Nielsen, Vanløse.

Københavns Fællesafdeling.

Se D.P.F.-Oplysningsudvalget i København — under Dansk Postforbund.

Københavns Postbudeforening.

Se under Dansk Postforbund.

Københavns Postbudes Alderdomshjem.

Adresse: Magnoliavej 3, 1. th., Valby. Tlf. Valby 2278.

Stiftet den 1. marts 1896. — Medlemstal: 868.

Foreningens Formaal: at virke for Tilvejebringelse af Fribolger eller Huslejhjælp til pensionerede Medlemmer eller disses Enker.

Foreningens Formue er anbragt i Ejendommene Mariendalsvej Nr. 61, Ndr. Fasanvej Nr. 130 A—B, Nr. 132 A—B, Magnoliavej Nr. 1, 3, 5 og 7, Kastrupvej 113—117, Pensiensvej Nr. 2, Syriensvej Nr. 8—12, Nitivej 5—7, Priorvej 1—9, Rubinstejnsvej 32—50 og Glinkavej 2—20.

Bestyrelsen er:

- Overpostbud E. Holm, (Formand).
pens. overpostbud H. E. Olsen, (Næstformand).
Postvagtmester V. Laybourn, (Kasserer).
Overpostbud P. V. Bidstrup.
Overpostbud K. E. Thomsen.
Pakmesterformand H. S. Hansen.
Overpostbud J. Hansen.

Københavns Postbudes Enke- og Begravelseskasse.

Adresse: Købmagergades Postkontor, Tlf. CE 903, Lokal 370, Postkonto Nr.: 27541.

Stiftet 28. Januar 1818 under Navnet »Københavns Postbudes Sparekasse«. I 1881 forandredes Navnet til »Københavns Postbudes Enke- og Begravelseskasse«.

Enke- og Begravelseskassens Virksomhed føres ifølge en paa Kassens sidste ordinære Generalforsamling, den 25. April 1940, tagen og af Generaldirektoratet for Post- og Telegrafvæsenet approberet Beslutning videre med Postmesteren ved Købmagergades Postkontor som Forretningsførende og Overpostmesteren som Tilsynshavende. Antallet af Medlemmer ved Stiftelsen var 26 0: samtlige Postbude i København, Tilgangen af Medlemmer opførte 1889, da der var 301. Ialt har der været indtegnet 429 Medlemmer.

Kassens Formue androg pr. September 1965 ca. 146.000 Kr.

Ved hvert Medlems eller et Medlems Enkes Død udbetaler Kassen 100 Kr. i Begravelseshjælp, og hvert Medlems Enke oppebærer 80 Kr. aarlig i Huslejhjælp.

Naar Udbetalingen af Begravelseshjælp og Huslejhjælp ophører, skal der af den resterende Formue oprettes et Understøttelseslegat, som skal bære Kassens Stifters Navn og som skal have det Formaal, som var det oprindelige, nemlig at yde københavnske Postbude Hjælp i trængende Øjeblikke.

Det er fastsat, at det Understøttelsesfond, som til sin Tid oprettes, skal bestyres af Københavns Overpostmester og 4 Repræsentanter for Postbudpersonalet.

Foreningens Stifter og første Bestyrer var Postforvalter, Justitsraad Elias Johannes Svane von Støcken, som bestyrede Kassen til sin Død i 1827.

Derefter har Kassen været bestyret af:

- 1827—1828 Postkontrollør A. P. Tillge.
1829—1840 Postforvalter J. F. Dall.
1840—1850 Postforvalter A. P. Tillge.

- 1850—1857 Overpostkontrollør J. B. Worre.
1857—1863 Postkontrollør P. J. V. Gensen.
1863—1888 Overpostkontrollør C. F. S. Petersen.
1888—1906 Overpostkontrollør J. W. Mørch.
1906—1924 Overpostkontrollør F. J. J. Olsen.
1924—1940 Postmester T. V. Johansen.
1940—1955 Postmester H. A. Larsen.
1955—1959 Postmester V. E. Møller.
1959— Postmester G. L. Christensen.

Københavns Postbudes Sangkor.

Stiftet den 6. Juli 1905.

Tilsluttet »Nordisk Post Sanger Forbund«.

Dirigent Hr. Arne Nelsson. Sangkorets Formaal er ved Indøvelse og Udførelse af flerstemmige Sange at bidrage til Sangens Fremme og til gensidig Fornøjelse for Medlemmerne.

Som Medlemmer kan optages Posttjenestemænd, Reservepostbude og Cyklebude, der er Medlemmer af Københavns Postbudeforening. Funktionærer af Etatens øvrige Afdelinger kan ogsaa optages.

K. P. S. bestod pr. 1. April 1965 af 30 aktive Sangere, 35 ekstraordinære og 125 passive Medlemmer. K. P. S. afholder 2 Koncerter aarligt foruden at Foreningen medvirker ved Koncerter til Fordel for Børnenes Kontor, til Glæde for gamle og syge Mennesker og ved Kollegers Begravelse.

K. P. S. afholder aarlig Generalforsamling.

K. P. S. ledes af en Bestyrelse paa 5 Mand som bestaar af:

- Overpostbud Gunnar Thomsen, Benzonsvej 10, 1., F. Tlf. Fasan 8387. (Formand).
Depotformand Kurt Hansen, Postparken 31, 1., Kastrup, Tlf. 50 24 29. (Næstformand).
Kontorpk. Kaj Johannessen, Ryesgade 30 C, 3. Tlf. 35 14 78. (Sekretær).
Overpostbud P. H. Nielsen, Niels Flinsens Allé 38. Tlf. Søborg 1304 (Kasserer).
Overtelegrafbud Ingemann Christiansen, Elbagade 23, st. (Arkivar).

Københavns Postcirkel.

Stiftet: 2. December 1901. — Medlemstal: ca. 350.

Foreningens Formaal er at pleje Medlemmernes Interesser, saavel i faglig som i selskabelig Henseende, idet dog Medlemmernes Forhold udadtil udelukkende varetages af Dansk Post- og Telegrafforening som forhandlingsberettiget Organisation. Foreningen bør mindst 2 Gange om Aaret samle Medlemmerne til Foredrag med Diskussion, ligesom det vilde være ønskeligt, om der én Gang i Løbet af Vinteren blev arrangeret en selskabelig Sammenkomst.

Bestyrelse:

- Postmester C. B. Jansen, Emdrup Banke 4, København Ø, tlf. Ryvang 9547. (Formand).
Postmester A. Hvidtfeldt, Borgmester Jensens Allé 5, Ø. Tlf. Øbro 6706. (Næstformand og Kasserer).
Postmester E. Mortensen, Glasvej 3, 2., NV. Tlf. 34 75 39. (Sekretær).
Postinspektør P. E. L. Søndergaard, Hybenvej 12, Virum, Tlf. 84 67 71.
Postkontrollør H. S. Eriksen, Postparken 13, Kastrup. Tlf. 50 43 53.
Som Medlemmer optages enhver til Post- og Telegrafvæsenet hørende Tjenestemand i 18. og Højere Lønningsklasser samt Postmestre i 15. Lønningsklasse, som er eller har været tjenestegørende indenfor Grænserne for det københavnske Postomraade (saavel i Administrationen som i Driften). Endvidere kan optages pensionerede Post- og Telegraf-tjenestemænd af de samme Lønningsklasser fra Provinsen, bosatte i København eller Omegn.
Kontingentet er 10 Kr. om Aaret og betales forud for et Aar. Medlemmer, der indmeldes efter den 30. Juni, betaler kun halvt Kontingent for Indmeldelseaaaret.
Generalforsamlingen afholdes i Januar Maaned hvert Aar og er Foreningens højeste Myndighed i alle Foreningsspørgsmaal.

Den indvarsles af Formanden med 8 Dages Varsel skriftligt, direkte til Medlemmerne med samtidig Meddelelse af dagsordenen.

Formænd:

- 1901—1923 Overpostkontrollør L. W. Wittendorff.
 1923—1929 Postmester Otto Larsen.
 1929—1931 Postmester A. Blom.
 1931—1933 Postmester K. Ostenfeld.
 1933—1936 Post- og Telegrafkasserer C. V. V. Munck.
 1936—1942 Postmester A. V. Lendal.
 1942—1948 Postmester O. Asmussen.
 1948—1965 Postmester L. Thonboe.
 1965— Postmester C. B. Jansen.

Københavns Post-Orkester.

Stiftet den 2. Oktober 1922.

Foreningens Formaal er at fremme Interessen for den levende Musik samt ved Koncerter i Ind- og Udland at repræsentere Postetaten, hvor en sådan Repræsentation findes ønskelig. Alle ansatte i Post- og Telegrafvæsenet kan optages som Medlem. Kontingentet til Foreningen er: Aktive Medlemmer 10 Kr. pr. Maaned. Passive Medlemmer 5 Kr. om Aaret. Foreningens Medlems-tal pr. 1. August 1965: 549.

Foreningens Bestyrelse:

Overpostbud J. A. Villadsen. (Formand). Lybækgade 15 b, 1., S. Tlf. 58 31 81.

Kontrollør P. J. Paaske. (Næstformand). Hvidovre-vej 76 g, 2., Valby. Tlf. 70 51 24.

Overpostbud H. V. Clemensen. (Kasserer). Guldbergsgade 11, 4. th., N. Tlf. Nora 2059 u.

Kontorbud L. O. Nielsen. (Sekretær). Brunevang 56, 1. th., Brønshøj, Tlf. 94 97 60.

Overpostbud A. Svendsen, Mellemvangen 1, Brønshøj. Tlf. Bella 6085.

Formænd:

- 1922—1924 Overpostbud J. C. Pedersen.
 1924—1928 Postbud Julius Larsen.
 1928—1929 Postbud S. Pedersen.
 1929—1941 Postpakkemester O. F. V. Frederiksen.
 1941—1948 Overpostbud Poul H. Pedersen.
 1948—1961 Overpostbud E. T. Havsted.
 1961—1965 Overpostbud Vald. Brandenborg.
 1965— Overpostbud J. A. Villadsen.

Landpostbudenes Centralforening.

Se under Dansk Postforbund.

Landpostbudenes Begravelseskasse.

Se under Dansk Postforbund.

Landpostbudenes Hjælpefond.

Se under Dansk Postforbund.

Medhjælperklubben.

Adresse: Vinkelhuse 27, 1. mf., Kastrup.

Stiftet 4. april 1939.

Postkonto 59292.

Medhjælperklubbens formål: At skabe sammenhold mellem de i København tjenestegørende elever, medhjælpere og yngre assistenter ved afholdelse af selskabelige klubaftener. At skaffe sine medlemmer underholdning af forskellig art, musikoptræden etc. samt oplysende foredrag, diskussionsaftener og evt. studiekredse. — Arrangement af udflugter m. m. samt hver sommer arrangere weekendlejr for sine medlemmer i sommerhuset K 66 ved Jersie Strand.

Medlemstal pr. 1. september 1965: Ordinære 432, ekstraordinære 98.

Medhjælperklubben optager som ordinære medlemmer enhver elev, medhjælper og assistent i post- og telegrafvæsenet. En betingelse for medlemskab er, at vedkommende er medlem af D.P.T.F. Som ekstraordinære medlemmer kan optages ethvert medlem af D.P.T.F.

Kontingent: Ordinære 10 kr. pr. kvartal, ekstraordinære 10 kr. pr. år.

Ordinær generalforsamling afholdes 1 gang årlig om foråret.

Medhjælperklubben udgiver et medlemsblad »XP«, der udkommer 6 gange årlig.

Klubbens bestyrelse:

Assistent H. S. Sørensen, Vinkelhuse 27, 1. mf., Kastrup. (Formand).

Assistent K. P. Larsen, Strandmarksvej 12, st. tv., Hvidovre (Fung. næstformand).

Medhjælper M. Rasmussen, Strandmarksvej 12, st. tv., Hvidovre. (Fung. kasserer).

Assistent E. Elberg, Vester Søgade 48, st. tv., Kbhvn. V. (Fung. sekretær).

Medhjælper frk. E. Petersen, Idrætsvej 70, Hvidovre.

Assistent frk. K. Pallesen, Pilemosevej 17, Brønshøj.

Medhjælper frk. B. B. Jensen, Lilletoftevej 98, 3. tv., Skovlunde.

Medhjælper frk. E. Boelsmand, Skærbækvej 60, Valby.

Tidligere Formænd:

- 1939—1940 S. A. Larsen.
 1940 H. M. R. Sørensen.
 1940 K. R. Flarup.
 1941 H. C. Rasmussen.
 1942—1943 F. R. Kristensen.
 1943—1944 E. Rasmussen.
 1944—1945 H. V. J. Jensen.
 1945—1946 H. Bom.
 1946 K. V. Hansen.
 1946—1947 I. Dalgaard.
 1947—1948 K. H. Christensen.
 1948 J. Kruse.
 1948—1949 B. H. B. Frantsen.
 1949—1950 V. Lorenzen.
 1950 H. J. Olesen.
 1950—1951 L. Petersen.
 1951—1952 J. O. Olufsen.
 1952—1953 L. Petersen.
 1953 H. Nørregaard.
 1954 K. G. Jørgensen.
 1954—1955 S. E. Hansen.
 1955—1956 P. K. Madsen.
 1956—1958 E. E. Siig.
 1958—1959 K. L. Philipsen.
 1959—1961 E. E. Siig.
 1961—1963 E. N. Nielsen.
 1963— H. S. Sørensen.

Ministerialforeningen.

Adresse: Se nedenfor vedrørende de enkelte bestyrelsesmedlemmer.

Stiftet 15. januar 1906.

Medlemstal pr. 1. januar 1964: 1307.

Foreningens formål: At varetage de i centraladministrationen ansatte akademisk uddannede tjenestemænds og andre dermed lignestillede interesser og at fremme det kollegiale forhold mellem medlemmerne.

Adgang til at blive medlem har kun de foran nævnte kategorier af statsansatte tjenestemænd.

Foreningens bestyrelse:

Ekspeditionssekretær, cand. jur. Rasmus Reeh (formand), Indenrigsministeriet (CE 16900).

Kontorchef, cand. jur. Erik Tjalve (næstformand), Ministeriet for kulturelle Anliggender (Minerva 9301).

Ekspeditionssekretær, cand. jur. Niels J. Bak (kasserer), 1. Revisionsdepartement (Minerva 5085).

Ekspeditionssekretær, cand. jur. Jørgen Beyer, Handelsministeriet (C. 1197).

Kontorchef, cand. jur. Preben Bilfeldt, Undervisningsministeriet (Minerva 5282).

Kontorchef, cand. jur. Asger Friis, Socialministeriet (C.2517).

Departementschef, cand. polit. Eigil Jørgensen, Statsministeriet (1130 38).

Direktør, cand. oecon. Henrik Munck, Dansk Sygeplejeråd (CE 1676).

Konsulent, cand. jur. Wagner Sørensen, Den kgl. grønlandske Handel (Sundby 9810).

Foreningens sekretær: Ekspeditionssekretær, cand. polit. Rachel Bager, Boligministeriet (C. 10.201).

Repræsentantskabet består af de fornævnte bestyrelsesmedlemmer tilligemed ialt 62 repræsentanter for de 21 sektioner, hvori Foreningen er delt svarende til Centraladministrationens forskellige grene.

Generaldirektoratet for Post- og Telegrafvæsenet udgør 15. sektion, der tæller 9 medlemmer. Til repræsentantskabet er der herfra valgt følgende repræsentanter:

Ekspeditionssekretær, cand. jur. H. E. Nielsen og ekspeditionssekretær, cand. polit. V. E. Carstensen (suppleant).

Foreningens medlemsblad er »Samrådet« (ministeriernes månedsskift), der udsendes af Danske Statsembedsmænd Samråd og er fælles for de Samrådets tilsluttede organisationer, bladets redaktør er:

Fuldmægtig, cand. polit. Jørgen Møller, Direktoratet for Sygekassevæsenet, Amaliegade 25, Kbh. K. Tlf. CE 2295.

Ordentlig generalforsamling afholdes hvert år mellem 15. februar og 31. marts.

Tidligere Bestyrelsesformænd:

- 1906—14 Departementschef i Finansministeriet P. J. Hansen.
 1914—19 Kontorchef i Undervisningsministeriet Henrik Lehmann.
 1919—24 Departementschef i Indenrigsministeriet H. Vedel.
 1924—28 Departementschef i Socialministeriet Johan Bülow.
 1928—30 Departementschef i Handelsministeriet Johs. Dalhoff.
 1930—33 Kontorchef i Justitsministeriet F. Lucas.
 1933—35 Kontorchef i Det statistiske Departement O. B. Kofod.
 1935—36 Kontorchef i Undervisningsministeriet M. Korsgaard.
 1936—38 Kontorchef i Indenrigsministeriet E. F. G. Schau.
 1938—41 Kontorchef i Generaldirektoratet for Post- og Telegrafvæsenet Arne Krog.
 1941—44 Kontorchef i Landbrugministeriet C. Th. Hollbøll.
 1944—56 Kontorchef i Socialministeriet V. F. Wedell Wedellsborg.
 1956—62 Ekspeditionssekretær i Undervisningsministeriet P. Boelsskov.

Nordisk Postsekretariat.

Adresse: Trafikinspektør Martin Huusko, Ulfsbyvågen 27 d. C. 21, Munkshøjden, Helsingfors.

Sekretariatets opgave er at formidle samarbejdet mellem de nordiske postorganisationer.

Sekretariatet forbereder og leder de nordiske postmøder, som normalt afholdes hvert 4. år, skiftevis i Danmark, Norge, Sverige og Finland og vedligeholder i tiden mellem møderne forbindelserne mellem de tilsluttede organisationer, Dansk Post- og Telegrafforening, Det norske Postmannslag, Posttjänstemännens Förening og Posttjänstemannaförbundet ry.

Endvidere foretager sekretariatet på anmodning undersøgelser og udfærdiger redegørelser for foreningerne eller disses medlemmer vedrørende postale spørgsmål i de nordiske lande og står til rådighed for medlemmerne ved planlægning af rejser i Skandinavien, særlig ved de af organisationerne oprettede studierejser og rejser ved stipendium af Carl Elms legat.

Sekretariatets første sekretær var Em. Brostöm, som i 1929 afløstes af Carl Elm indtil 1938, hvorefter H. Holst-Christensen valgtes til sekretær indtil 1946. Den nuværende ordning er, at sekretæren udpeges af de tilsluttede organisationer efter tur for 4 år af gangen. Den nuværende sekretær indtil 1966 er trafikinspektør Martin Huusko, Finland. Formændene i de tilsluttede organisationer repræsenterer disse i sekretariatet og fungerer et år ad gangen som sekretariatets formand.

Formændene i de nævnte organisationer er for tiden kontrollør Jens Christensen, København, trafikinspektør Veiko Manninen, Helsingfors, byråsekreterare Lars Gunnar Olsson, Stockholm samt postfuldmægtig Leif Paulsen, Oslo.

Nordisk Telesekretariat.

Adresse: Kontrollør E. K. Knudsen, Langås 17, Hareskov, Danmark.

Bestyrelsen:

Kontorschef Reino Vihervaara, Helsingfors, (formand).

Førstesekretær Tormod Halvorsen, Oslo.

Første byråsekreterare Bo Jonsson, Stockholm.

Kontrollør E. K. Knudsen, København, (sekretær).

Overpostmester, Konferensraad I. W. Mørchs Minde.

Postkonto Nr.: 58260.

Stiftet 1. Juli 1911 under Navnet »Københavns Postbudes Jubilæumsforening« (Overpostmester, Konferensraad Mørchs Minde). Efter Generalforsamlingsbeslutning af 22. Aug. 1939 forandredes Foreningens Navn til »Overpostmester, Konferensraad I. W. Mørchs Minde«. De tiloversblevne Midler indsatte i et Mindefond, der udgør 2400 Kr. i Obligationer. Mindefondet udgør 3000 Kr.

Foreningens Formaal: Oprettelse af Bogkonto for det enkelte Medlem. Uddeling af Legater paa højst 50 Kr. til afgaaede Medlemmer samt efterlevende Enker aarlig.

Bestyrelse:

Overpostbud S. A. O. Jakobsen, Wilkensvej 36, F., Tlf. Fasan 4323. (Formand).

Postvagtimester C. Andersen, Søborg Hovedgade 100 1., Søborg. (Næstformand og Sekretær).

Overpostbud Kjeld Petersen, Postparken 11, 2., Kastrop, Tlf. 50 60 73. (Kasserer).

Overpostbud Verner Hansen.

Overpostbud Gunnar Hansen.

Som Medlemmer optages enhver tjenestegørende Tjenestemand forsaavidt han er medlem af sin faglige Forening indenfor Postetaten.

Kontingenten er aarlig 5,00 Kr. + 0,50 Kr. til Porto til Indbetaling pr. 1. Januar. 4,00 Kr. tilfalder Bogkontoen, 1,00 Kr. tilfalder Kassen og dens Legatuddeling. Ved Indmeldelsen erlægges et Gebyr af 1,00 Kr.

Generalforsamling afholdes hvert Aar i April Md.

Feriefonden.

Oprettet 3. April 1943.

Feriefonden er underlagt fornævnte Forening. Maalet for Sammensparingen er Ferien. Det foregaar ved Hjælp af Feriemærker, der indeholder Beløbene 5 og 10 Kr., med Sparetid af indtil 3 Aar, og med Udbetaling af Beløb over 10 Kr. indenfor Sparetiden de 3 Aar, naar en Ferie indtræder. Aarligt Overskud tilfalder Foreningens Legatkonto. Betingelsen er ikke at man er Medlem af selve Legatforeningen. Som Sparer optages enhver der er Medlem af sin faglige Forening i København og Provsinen, baade Guld- og Sølvsnore.

Formænd:

1911—1924 Overpostbud R. Nielsen, Dbm.

1924—1937 Overpostbud H. Christensen.

1937—1946 Overpostbud P. Olsen.

1946—1960 Kontorpakmester K. Hansen.

1960— Overpostbud S. A. O. Jacobsen.

Postbudenes Alderdomshjem (Aalborg).

Adresse: Aalborg.

Stiftet den 1. Oktober 1900.

Foreningens Bestyrelse:

Overpostbud K. A. Kragh. (Formand og kasserer).

Postvagtimester H. Christensen (Næstformand).

Overpostbud Jørgen Jørvild.

Pens. Pakmesterformand I. P. Jensen.

Pens. Overpostbud C. Lindgren.

Postbudenes Alderdomshjem i Odense.

Adresse: Jagtvej 3. Odense.

Stiftet 15. Marts 1899.

Medlemstal: ca. 90.

Foreningens Formaal: At tilvejebringe Friboliger for Foreningens Medlemmer og deres Enker samt udbetale Huslejegodtgørelse til Pensionister og Enker, der ikke har Friboliger.

Bestyrelse:

Overpostbud P. V. Jacobsen, Njalsvej 172, Odense. (Formand).

Postvagtmester I. C. Lund, Vesterbro 72, Odense. Tlf. 11 05 74 (Kasserer).

Som Medlem kan optages Tjenestemænd i 1.—12. Lønningsklasse ved Odense Postkontor. Han skal tillige være Medlem af sin faglige Organisation og ikke fyldt 35 Aar.

Kontingentet er 24 Kr. aarlig. Huslejhjælpen udgør for Tiden 200 Kr. aarlig til Enker og 100 Kr. til Pensionister.

Foreningen ejer Alderdomshjemmet, Lahngade 60, indeh. 10 2-Værelser Lejligheder (heraf er 6 Friboliger for Enker), samt »Palmatokegaarden«, Palmatoesvej 50—52, der indeholder 9 2½-Værelser og 3 2-Værelser Lejligheder.

Postbudenes Byggeförening.

Adresse: Parkstykket 15, Brønshøj, Tlf. Bella 2973.

Postkonto Nr.: 2038.

Stiftet: 9. Juni 1872. — Medlemstal: 1530.

Foreningens Formaal: At virke for Tilvejebringelse af Friboliger eller Huslejhjælp til pensionerede Medlemmer eller disses Enker.

Foreningens Bestyrelse:

Pens. Pakmesterformand Emil Jensen, Parkstykket 15, Brønshøj, Tlf. Bella 2973. (Formand).

Overpostbud Jørgen Baunsgaard, Backersvej 93, S., 55 01 90. (Næstformand).

Overpostbud Leif Hansen, Bentzonsvej 54, F., Tlf. Godthaab 2355. (Kasserer).

Pens. Overpostbud N. M. Nielsen Klintevej 26, Brønshøj.

Pens. Overpostbud E. H. Nielsen, Vanløse Allé 8, 2., F., Tlf. 71 35 73.

Overpostbud E. Lyksborg, Langelandsvej 9. 3., København F, Tlf. Fasan 7984.

Overpostbud Axel G. Ebert Egebjergvej 114, Balle-rup, Tlf. 97 03 41.

Generalforsamling afholdes hvert Aar i Marts Maaned. I 1964 anvendtes til Friboliger og Huslejhjælp Kr. 203.053,33.

Foreningens Formue er anbragt i 9 Ejendomme med følgende 51 Opgange samt i Obligationer m.v.

Vendersgade 17—19, Brorsonsgade 10, Boyesgade 13, Langelandsvej 5, 7, 9 og 11, Hornbækgade 7, 9 og 11, Aagade 114, Dybendalsvej 36—40, Sallingvej 41—45, Vanløse Allé 6—8, Frederikssundsvej 63—65, Størevej 1—15, Sallingvej 30—34, Thyvej 2A, 4—8, Sallingvej 31—35, Limfjordsvej 38, Italiensvej 34, 36A og 36B og Bachersvej 91—103.

Legater, der bestyres for Foreningen: Se Legater.

Som Medlemmer optages alle, som er ansat i Post- og Telegrafvæsenets Funktionærklasse i København og ikke er over 35 Aar samt er Medlem af K. P. F. — Kontingentet er 3 Kr. maanedlig og betales forud senest den 4. i Maanedet.

Formænd:

1872— 74 Postbud H. W. Berg.

1874— 86 Overpostbud J. Mortensen.

1886— 87 Postbud J. Jensen (Hørve).

1887— 89 Postbud J. Rasmussen.

1889—1914 Overpostbud C. Jensen, Rønnebæk.

1914— 18 Overpakmester F. Jørgensen.

1918— 44 Postbudformand P. Knudsen, Dbm. F.M.

1944—1958 Overpostbud K. P. Antonsen, Dbm.

1958— Pakmesterformand Emil Jensen.

•Postbudenes Hjælpefond• i Horsens.

Stiftet den 15. Oktober 1925. — Medlemstal: 82.

Foreningens Bestyrelse:

Overpostbud I. H. A. Hansen. (Formand).

Kontorpakmester Hass Hansen. (Næstformand).

Postbudformand Frits Rasmussen. (Kasserer).

Kontorpakmester M. Olsen.

Kontorpakmester C. Vaupel Rasmussen.

Postbudenes Understøttelsesforening, Aarhus.

Stiftet 25. November 1900.

Foreningens Formaal er at tilvejebringe Midler for deraf at understøtte Medlemmer, der paa Grund af Alder eller Svagelighed afskediges af Tjenesten samt Medlemmers Enker.

Som Medlem optages enhver, der er ansat ved Postkontoret i Aarhus som Tjenestemand i Funktionærklassen samt Reservepostbude.

Bestyrelsen.

Knud Larsen.

B. Hermansen.

P. V. A. Nielsen.

K. Andersen.

E. Laustsen.

Generalforsamling afholdes hvert Aar i Februar, hvor den aarlige Understøttelse fastsættes.

Legater: Se under Legater.

Formænd i Aarene:

1900—1906 A. Nielsen.

1907—1911 N. Høegh, Dbm.

1912—1927 R. A. Sørensen.

1928—1941 M. Christensen, Dbm.

1942—1953 S. A. Henriksen.

1954— Knud Larsen.

Postekspeditørernes Landssammenslutning.

Adresse: V. Vedsted pr. Ribe, Tlf. V. Vedsted 22.

Stiftet: 11. Februar 1905. — Medlemstal: 570.

Foreningens Formaal: Ved Samvirke af alle Landets Brevsamler og Postekspeditører udenfor Jernbanerne og Statens Centralbestyrere at arbejde for Medlemmernes Tarv og ved at søge Lønningsforholdene forbedrede.

Foreningens Bestyrelse:

Brevsamler Chr. J. Eriksen, Vester Vedsted (Formand).

Postekspeditør A. Hoffbæk, Genner. (Redaktør).

Brevsamler Henrik Madsen, Bøller, Horsens. (Sekretær).

Postekspeditør, Fru Inger M. Rasmussen, Ferritslev Fyn.

Postekspeditør Fru Annelise Klinkby, Turup, Fyn.

Postekspeditør P. Rasmussen, Gabøl. (Næstformand).

Postekspeditør Erik Jensen, Kappel.

Postekspeditør Henning Nielsen, Gedsted.

Postekspeditør Bent Simonsen, Krogstrup.

K. J. Eriksen (formand). Forretningsfører og kasserer. V. Vedsted pr. Ribe, Tlf. V. Vedsted 22.

Et Repræsentantskab fordelt paa 18 Kredse:

1. Kredse København, Hillerød.
2. — Køge, Slagelse.
3. — Maribo, Nykøbing og Stege.
4. — Holbæk, Kalundborg.
5. — Svendborg og omliggende Øer.
6. — Nyborg, Odense og Middelfart.
7. — Hjerring, Fjerritslev.
8. — Aalborg, Hadsund.
9. — Thisted, Salling.
10. — Randers.
11. — Aarhus, Horsens.
12. — Vejle, Kolding.
13. — Viborg, Holstebro.
14. — Herning, Ringkøbing.
15. — Esbjerg, Tarm.
16. — Haderslev, Ribe.
17. — Aabenraa, Sønderborg og Tønder.
18. — Bornholm.

Som Medlem optages enhver Brevsamler og Postekspeditør udenfor Banerne og Centralbestyrer under Staten.

Kontingentet følger Dansk Funktionærforbunds Kontingentregler.

Det eventuelle Overskud overføres til Understøttelsesfondet (Hjælpefond). Dette oprettedes 1935 og Formaal er at yde Medlemmerne en øjeblikkelig Hjælp i Tilfælde af Sygdom, Dødsfald og undt. i andre særlige Tilfælde, hvor Hjælp er nødvendig.

Fondets Formue skal dog være 5000 Kr., før det maa begynde sin Virksomhed. — Dette er naaet.

Foreningens udgiver et Medlemsblad »Postbladet«. Medlemsblad for Statens Postekspeditører (uden for Jernbanen), Brevsamlere og Centralbestyrere. Oplaget er ca. 700 Eksp. med 6 aarlige Numre.

Formænd:

- 1905—24 Posteksp. N. C. Rasmussen, Øster Assels.
 1924—26 Brevsamler E. Eskildsen, Haderup pr. Skive.
 1926—31 Brevsamler A. C. Andersen, Orø pr. Holbæk.
 1931—33 Posteksp. Fr. Lund, Raarup.
 1933—38 Posteksp. C. E. Hansen, Karrebæksminde.
 1938—49 Posteksp. Erik Olsen, Fynshav.
 1949—50 Posteksp. H. C. P. Cornett, Fjælstrup.
 1950—55 Posteksp. Carlo Friisdahl, Strøby.
 1955— Brevsamler Chr. J. Eriksen, Vester Vedsted.

Postens Idrætsforbund.

Stiftet: 9. Februar 1946.

Adresse: Sdr. Ringgade 53, Aarhus C.

Postens Idrætsforbund er en Sammenslutning af postale Idrætsforeninger i Danmark, og dets Formaal er at fremme den aktive Idrætsudøvelse blandt Personalet i Post- og Telegrafvæsenet i Danmark, samt gennem Mesterskaber og Idrætsudbytte skabe Samarbejde, Samhørighed og Kammeratskab mellem Idrætudøvere indenfor Post- og Telegrafvæsenet.

Udover de kollektive Medlemmer optager Postens Idrætsforbund som Enkeltmedlemmer enhver, der er beskæftiget i Post- og Telegrafvæsenet og som bebor en By eller et Landomraade, hvor ingen postal Idrætsforening findes.

Antallet af Medlemmer i Forbundet udgjorde pr. 15. Marts 1965: 1148 passive og 1572 aktive Medlemmer.

Forbundets Sekretariat:

Overchauffør Aage Nielsen, Sdr. Ringgade 53, Aarhus C. (Formand).

Kontorpakmester Svend-Aage Jacobsen, Rørkjærsgade 50, Esbjerg, Tlf. 3982. (Kasserer).

Kontorpakmester Ejler Andersen, Sjællandsgade 20, Randers. (Sekretær).

Overassistent B. Bang Sørensen, Åfløjen 21, Brønshøj, Tlf. 94 52 66.

Forbundets Hovedbestyrelse:

Sekretariatets Medlemmer danner i Forbindelse med nedennævnte Afdelingers Formænd, Hovedbestyrelsen.

Forbundets Afdelinger:

Idrætsforeningen »POSTEN«, Aalborg. Formand: Thorkild Holt, Skansevej 68, Nr. Sundby. Idrætsgrene: Fodbold, Haandbold og Skydning.

Idrætsforeningen »POSTEN«, Aarhus. Formand: Sv. Åge Jensen, Marstrandsgade 30, Aarhus C. Idrætsgrene: Fodbold, Bordtennis, Haandbold, Gymnastik og Skydning.

Idrætsforeningen »POSTEN«, Esbjerg. Formand: Erik Skov, N. I. Poulsensvej 5, Esbjerg. Idrætsgrene: Fodbold, Haandbold, Gymnastik, Skydning, Bordtennis og Badminton.

Idrætsforeningen »POSTEN«, Fredericia. Formand: Henry Thomsen, Skovbakken 11, Fredericia. Idrætsgrene: Fodbold, Haandbold.

Idrætsforeningen »POSTEN«, Haderslev. Formand: Aage Palm, Havnegade 2, Haderslev. Idrætsgrene: Fodbold, Bordtennis og Haandbold.

Idrætsforeningen »POSTEN«, Holstebro. Formand: Erik Pedersen, Skovgårdsvej 8, Holstebro. Idrætsgrene: Fodbold, Haandbold (mandlig og kvindelig) og Skydning.

Idrætsforeningen »POSTEN«, Horsens. Formand: Benny Nielsen, Emil Boysensgade 2, Horsens. Idrætsgrene: Bordtennis, Fodbold, Haandbold og Kegler.

Idrætsforeningen »POSTEN«, København. Formand: Bjarne Bang Sørensen, Åfløjen 21, Brønshøj, Tlf. 94 52 66. Idrætsgrene: Atletik, Bordtennis, Fodbold, Haandbold (mandlig og kvindelig), Skydning, Badminton, Billard og Svømning.

Boldklubben »POSTEN«, Odense. Formand: Børge Pedersen, Schacksgade 11 B, Odense. Tlf. 11 25 07. Idrætsgrene: Fodbold, Haandbold, Bordtennis og Skydning.

Idrætsforeningen »POSTEN«, Randers. Formand: Ejler Andersen, Sjællandsgade 20, Randers. Idrætsgrene: Fodbold, Haandbold, Bordtennis og Skydning.

Idrætsforeningen »POSTEN«, Silkeborg. Formand: N. F. Jacobsen, Baggensvej 30, Silkeborg. Idrætsgrene: Fodbold, Badminton, Haandbold og Motororienteringsløb.

Idrætsforeningen »POSTEN«, Skive. Formand: Kaj G. Larsen, Postkontoret Skive. Idrætsgrene: Fodbold.

Idrætsforeningen »POSTEN«, Struer. Formand: Hans Jacobsen, Fuglebakken 19, Struer. Idrætsgrene: Haandbold.

Idrætsforeningen »POSTEN«, Svendborg. Formand: Ernst Fald, Mågevej 4, Svendborg. Idrætsgrene: Bordtennis, Fodbold, Haandbold, Skydning og Badminton.

Idrætsforeningen »POSTEN«, Sønderborg. Formand: Chr. Lauritzen, Højtoften 30, Sønderborg. Idrætsgrene: Fodbold, Haandbold, Bordtennis og Skydning.

Idrætsforeningen »POSTEN«, Vejle. Formand: Jørgen Drachmann, Parkvej 47, Vejle. Idrætsgrene: Fodbold, Bordtennis, Haandbold og Skydning.

Idrætsforeningen »POSTEN«, Viborg. Formand: Hans Jørgen Larsen, Brunshåb pr. Viborg. Idrætsgrene: Fodbold og Bordtennis.

Forbundet udgiver et, for Afdelingerne og Enkeltmedlemmerne fælles, Medlemsblad »IDRÆTSPOSTEN«, der udkommer hver Maaned.

Hovedbestyrelsesmøde afholdes hvert 2. Aar i Okt. Maaned.

Postens Idrætsforbund er tilsluttet »Dansk Firma Idræts Forbund«.

Postfunktionærernes Andels-Boligforening.

Adresse: Vendersgade 4, 3., København K., tlf. Byen 2513. Kontortid 10—14 (lørdag lukket). Postkonto 21565.

Stiftet den 25. september 1943 på initiativ af depotformand Jens Frederiksen, København.

Foreningens formål: at opføre boliger til den billigst mulige pris fortrinvis for alle, der er beskæftigede ved post- og telegrafvæsenet.

Ved foreningens stiftelse valgtes Jens Frederiksen til formand og dens to medstiftere, postbudene Ewald Olsen og Poul Ole Hansen til bestyrelsesmedlemmer.

Foreningen har i årene 1946—1963 opført 7 afdelinger, der ialt omfatter 1542 lejligheder og hertil 242 garage (incl. carports) og 22 forretninger. Den samlede anskaffelsesum herfor andrager over 70 mill. kr.

Ved indmeldelse i foreningen indbetales et indskud på kr. 25,00, og senest et år efter indmeldelsen, eller når bolig udtages, indskydes en foreningsandel på kr. 100,00.

Ethvert medlem får et medlemsnummer, og retten til at udtage lejlighed går i nummerfølge. Når en lejlighed opnås, må der indbetales en boligandel.

Siden foreningens stiftelse er optaget 4400 medlemmer.

Post- og Telegraffunktionærernes Ferie- og Rekreativhjem i Rørvig.

Adresse: Tycho Brahes Allé 30, 4. th., Kbh. S. Tlf. 55 94 74.

Feriehjemmets Adresse: Rørvig, Tlf. (03418) Isøre 9.

Postkonto Nr. 1262.

Stiftet 4. Juni 1913. — Medlemstal: 375.

Foreningens Formaal: Opretholdelse af Feriehjemmet i Rørvig, hvor Foreningens Medlemmer med Familier kan bo i Ferien til nedsat Pris. Ligeledes yder Foreningens Tilskud til Rejsen til Rørvig. Gæster kan lejlighedsvis erholde plads.

Foreningens Bestyrelse:

Postvagtmester V. Laybourn Knudsen, Herlev Hovedgade 135, Herlev. Tlf. 94 04 69. (Formand).

Postvagtmester Preben Sylvest, Lyneborggade 24, København S. Tlf. Asta 1890. (Næstformand).

Postbudformand Verner Vith, Postparken 57, Kastrup. Tlf. 50 36 69. (Kasserer).

Kontorpakmester Aksel Pedersen, Tycho Brahes Allé 30, Kbh. S. Tlf. 55 94 74. (Forretningsfører).

Som Medlemmer optages alle indenfor Post- og Telegrafvæsenet ansatte Tjenestemænd i 3.—12. Lønningsklasse. Endvidere kan Bestyrelsen optage andre som ekstraordinære Medlemmer; disse faar en lille Nedsættelse for Opholdet paa Hjemmet, men ingen Rejsegodtgørelse og har ingen Stemmeret paa Generalforsamlingen. For at blive Medlem betales et Indskud paa 25 Kr., Kontingentet 10 Kr. aarligt for Tjenestgørende og 5 Kr. for Pensionister og Enker. Anmeldelse om Ophold paa Hjemmet sendes til Forretningsføreren. Indmeldelse i Foreningen sendes til Foreningens Kasserer.

Formænd:

1913—1916 Postbudformand M. C. J. Skjerbæk.

1916—1926 Postbudformand A. Dombrowsky.

1926—1931 Pakmesterformand S. Skibbyholm.

1931—1942 Postvagtmester K. Thomsen.

1942—1950 Postbudformand K. Werner Jensen.

1950—1960 Overpostbud Aage Kristensen.

Post- og Telegraffunktionærernes Alderdomshjem.

Adresse: Postparken 8, 2. v. Tlf. 50 05 12.

Postkonto Nr.: 21737.

Stiftet 6. Juli 1928 ved Sammenslutning af »Stats-telegrafbuedenes private Enkekasse« (stiftet 6.6 1885) og »Københavns Telegrafbuedes Alderdomshjem« (stiftet 6.2 1924).

Foreningens Formaal: At virke for Tilvejebringelse af Friboliger eller Huslejhjælp til Medlemmer, som paa Grund af Svagelighed eller Alder er afskediget af Post- og Telegrafvæsenets Tjeneste samt til Enker efter disse.

Bestyrelsen:

Telegrafbudformand Poul Ole Hansen, Postparken 8, 2., Kastrup. Tlf. 50 05 12. (Formand).

Overpostbud Evald Olsen, Eskjærvej 11, 2., Vanløse. Tlf. 71 77 72. (Kasserer).

Postvagtmester Knud Nielsen, Eskjærvej 11, Vanløse. (Næstformand).

Kontorpakmester Jørgen Holm, Folehaven 85, Valby. (Sekretær).

Postvagtmester Erik Lyngsted, Eskjærvej 11, st., Vanløse.

Som Medlemmer optages fastansatte Post- og Telegraffunktionærer, der er tjenstgørende i København og som har været fast tjenestgørende ved Telegramudbringning og ikke er 35 Aar samt er Medlem af deres faglige Organisation.

Medlemskontingentet er 5,00 Kr. pr. Md. Nydeberettigede Medlemmer er kontingentfri.

Huslejhjælpen, der for Tiden udgør 650 Kr. aarlig pr. nydeberettiget Medlem, fastsættes af den ordinære Generalforsamling for en Periode af 5 Aar.

Foreningen ejer Ejendommene Eskjærvej 9, 11, 13, 15, Katrinedalsvej 41 og Sallingvej 81 A, B, 83 A, B. Ordinær Generalforsamling afholdes hvert Aar i Marts Maaned.

Post- og Telegrafpersonalets Brandforsikringsagentur og Understøttelsesforening.

Stiftet: 1. Juni 1899.

Forretningsfører: Kontrollør H. P. D. A. Hansen, Jensløvsvej 7, 3., Charlottelund. Tlf. Ordrup 2808. Sekretær: Postmester Lars Larsen, Hybenvej 79, Virum. Tlf. 85 11 65.

Repræsentanter: Pakmesterformand T. E. Hemmingsen, Bjæverskovs allé 28, Hvidovre, tlf. 78 25 28.

Postmester Lars Larsen, Hybenvej 79, Virum, tlf. 85 11 65.

Postvagtmester Erik Lyngsted, Eskjærvej 11, st., Vanløse, tlf. 74 01 64.

Foreningens Bestyrelse:

Telegrafbudformand P. O. Hansen. (Formand).

Postinspektør H. M. Jensen, København.

Overpakmester E. Rasmussen, København.

Kontorassistent frk. A. Yttesen, København.

Landpostbud Chr. Rasmussen, Ferritslev Fyn.

Overassistent E. N. Nielsen, København.

Kontorpakmester A. E. Sørensen, Helsingør.

Post- og Telegrafvæsenets Forsikrings-Forening.

(Syge - Ulykke - Automobil - Ansvar).

Adresse: Forretningsføreren Overkontrollør Erik Thorup, Sirgræsvej 57, Kastrup, Telefon 50 42 20. Postkonto Nr.: 338.

Stiftet: 14. Juni 1903. — Medlemstal: 2000.

Foreningens Formaal: At sikre Medlemmerne fordelagtige Vilkaar ved Forsikring (Syge - Ulykke - Automobil - Ansvar - Familie).

Foreningens Bestyrelse:

Postinspektør H. M. Jensen, Brunevang 81, Brønshøj. (Formand).

Overpostbud Poul F. Frederiksen, Finsensvej 44 D, F. (Næstformand).

Overpakmester E. Rasmussen, Gl. Kalkbrænderivej 40, Ø.

Landpostbud L. Henriksen, Græsted.

Værkmester R. C. Zornow, Solitudevej 11, N.

Kontorpakmester A. E. Sørensen, Helsingør.

Overassistent E. N. Nielsen, Lundedammen 114, Hvidovre.

Overassistent P. L. Storm, Vinkelhuse 15, 6., Kastrup. Kontorassistent fru E. J. J. Liljeborg, Hjortegade 3, 1. tv., Ø.

Kontorassistent frk. A. Yttesen, post- og telegrafvæsenets værksteder.

Overkontrollør Erik Thorup, Sirgræsvej 57, Kastrup.

Bestyrelsens Medlemmer er udpeget af Etatens Organisationer.

De samlede Aarspræmier udgør ca. 70.000 Kr. Overskudet tilfalder Organisationerne.

Post- og Telegrafvæsenets Pensionistforening.

Stiftet den 18. november 1944.

Foreningen, der har ca. 3300 medlemmer fra alle lønningsklasser, udgiver bladet »Post- og Telegrafvæsenets Pensionistblad«.

Bestyrelse:

Formand: Postmester G. S. Willemann, Jacobys Allé 16, V. Tlf. Eva 2694. Sikrest kl. 11.30—13.

Kasserer: Postvagtmester C. Andersen, Søborg Hovedgade 100, 1. Tlf. Søborg 3057.

Sekretær: Postkontrollør W. K. Larsen, Trekronegade 5 B, Valby. Tlf. Valby 9527.

Landpostbud H. E. J. Søderskou, Skibby.

Overpostbud E. H. S. Bengtson, Landskronegade 74, København Ø.

Postmester Karl Arvig, S. Fasanvej 64, Valby. Tlf. 30 15 54.

Post-, radio- og telegrafteknikernes private enke- og alderdomsfond.

Adresse: Sallingvej 46, F. Postkonto 30778.

Stiftet den 1. september 1933. Medlemstal ca. 135.

Fondens formål er, af renterne af den kapital der tilvejebringes, dels ved månedligt kontingent og dels på anden måde ved velgørenhedsfester o. lign., at udbetale enker efter fondets medlemmer et årligt beløb.

Ved medlemskab af alderdomsfonden sikrer medlemmerne sig en månedlig udbetaling som pensionister.

Kontingenterne udgør for tiden:

For enkefondens kr. 2,50 mdl.

For alderdomsfonden kr. 1,50 mdl.

Fondet ledes af en bestyrelse på syv medlemmer heraf forretningsudvalget:

Formand: Centralmester P. H. Jensen, Sallingvej 46, F, tlf. 71 86 05.

Næstformand: Mekaniker K. E. Sjøstrøm, Brunevang 59, 2., Brønshøj, tlf. 94 97 70.

Kasserer: Mekaniker L. A. Jørgensen, Sognefjordsgade 9, S, tlf. Sundby 4358 x.

Sekretær: Værkmester K. V. Birk, Præstelængen 32, NV, tlf. Taga 9403 x.

Formue ca. kr. 100.000 (anbragt i obligationer).

Medlemsorgan: Radio- og telegrafteknikeren.

Postvæsenets Begravelseskasse af 1. Januar 1888.

Adresse: Sdr. Fasanvej 93, 4., Valby.

Postkonto nr.: 5999.

Stiftet: 1. januar 1888. — Medlemstal: 580.

Foreningens formål: At sikre medlemmerne begravelseshjælp, 300 kr. samt at yde lån til medlemmer. Et låns størrelse må ikke overstige 200 kr. eller, når mand og hustru begge er medlem, 400 kr. Renten er 5 pct. p. a.

Foreningens bestyrelse består af 4 medlemmer; endvidere er valgt et repræsentantskab på 5 medlemmer.

Bestyrelse:

Kontrollør P. Jørgensen, Præstegaards Allé 17, Brønshøj, Tlf. Bella 884. (Formand)

Postmester Garvoid, Livjægergade 16, Ø. (Næstformand)

Postmester N. E. Nielsen, Sdr. Fasanvej 93, Tlf. Valby 6760. (Forretningsfører)

Kontrollør N. A. Adsbøl, Jernbanepostkontor 1, København V.

Repræsentanter:

Postmester A. V. Hansen, Svendborg.

Kontrollør K. Mogensen, Aarhus.

Postmester W. B. A. Neubauer, Thisted.

Postmester H. Juhl, Tønder.

Kontrollør H. N. Jepsen, Odense.

Som medlemmer optages enhver tjenestemand (tilgemed ægtefælle) henhørende til post- og telegrafv. embedsklasser (inkl. kontorass.) for så vidt de ikke er fyldt 50 år. — Medlemmerne har intet solidarisk ansvar.

Medlemskontingentet: Årlig 5,80 kr. for mænd og 4,70 for kvinder. Endvidere betales et indskud, der beregnes efter det indtrædende medlems alder.

Begravelseskassens økonomiske forhold ved afslutningen af regnskabsåret 1964:

Kontant beholdning	340,54 kr.
indestående i sparekasse	1.213,13 -
indestående i obligationer	151.186,25 -
udlånt til medlemmerne	1.165,00 -

Ordinær generalforsamling afholdes i april måned.

Tidligere formænd:

1888—1893 Assistent H. Jensen (senere pm. i Stege).

1893—1902 Assistent A. Jepsen (senere pm. i Klampenborg).

1902—1911 Assistent H. Jørgensen (senere pm. i Brande).

1911—1937 Postmester Mazanti, Holstebro (senere Næstved).

1937—1941 Postmester N. Fr. Nielsen, R*, indleverings-pkt. 20, Kbh.

1941—1963 Jernbanepostmester P. Slivgård, jernbanepostkontor 1, Kbh.

Provinspostbudeforeningen.

Se under Dansk Postforbund.

Statsfunktionærernes Laaneforening.

Adresse: Stoltenbergsgade 9, V., Tlf. Byen 3228.

(Kontortid: 10—16, Lørdag 10—13).

Postgiro Nr.: 1155.

Stiftet 15. Februar 1907.

Forretningsudvalg bl. a.:

Postvagtmaster A. Nielsen.

Kontrollør Jens Christensen.

Repræsentanter bl. a.:

Landpostbud L. Henriksen.

Postvagtmaster H. Christensen.

Kontrollør Jens Christensen.

Forretningsfører:

G. Jørgensen.

Foreningens Formaal: At yde Laan paa de billigst mulige Vilkaar, saaledes at Laanene kan tilbagebetales med lige store maanedlige Ydelser gennem en Aar-række.

Anøgningsblanketter med alle Oplysninger — herunder gældende Rentefod — kan faas paa Kontoret eller hos de lokale Tillidsmænd. Der kræves noteret Gageforskrivning, Forsikringspolice og Organisationens Anbefaling af Laanet.

Statstjenestemændenes Centralorganisation I (Funktionærklasserne).

Adresse: Knabrostræde 12, København K, Tlf. Minerva 1990.

Stiftet November 1909. — Medlemstal ca. 36.000.

Egon Rasmussen, forretningsfører, Obovej 42, Herlev.

Tlf. 94 20 47. (Formand).

Vagtmaster Aage Nielsen, København, Tlf. CE 14 124.

Toldvagtmaster N. A. Høst Olsen, Kbh, Tlf. 14 55 92.

Sekretær Børge Aanæs, Storebjerg 33, Kildebrønde pr. Greve. Tlf. 90 09 87.

Postvagtmaster Hans Christensen, Aalborg, Tlf. 12 88 13.

Landpostbud L. Henriksen, Græsted, Tlf. 221.

Overvagtmaster A. T. Johannsen, Tønder, Tlf. 72 20 66.

Lokomotivfører E. Greve Petersen, Tlf. Hellerup 7269.

Lokomotivfører Sv. Suneson, København, Tlf. 30 10 77.

Plejeassistent Sven Gerdrup, Vordingborg, Tlf. 1844.

Mekaniker Poul Pedersen, Herlev.

Politikassistent A. Dalgaard, København, Tlf. 35 12 24.

Kriminalassistent V. Holmberg, København, Tlf. BE 6148.

Hovedkasserer Helge Hansen, København, Tlf. Am. 1930.

Haandværker Hans Jensen, Århus, Tlf. 3 21 39.

Overpolitibetjent C. A. B. Andersen, København, Tlf. Sundby 6670.

Vagtmaster S. Laustsen, Vridsløse pr. Glostrup, Tlf. 96 98 01.

Tømmermand M. C. Hansen, København, Tlf. Taga 3469 v.

Statstjenestemændenes Centralorganisation II.

(Embedsklasserne).

Adresse: Trommesalen 2, 5., Vesterport, V.

Tlf. 11 13 14. Postkonto nr. 58707.

Stiftet den 8. marts 1909 - medlemstal 18.800.

Forretningsudvalg:

Trafikkontrollør E. Svendsen, Vestre Stationsvej, Skodsborg, Tlf. 80 35 95 eller 11 13 14 (formand).

Kontrollør Jens Christensen, Strandby Allé 56, Hvidovre, Tlf 78 31 51 (næstformand).

Kartograf Holger Elkjær, Jernbane Allé 77, Vanløse, Tlf. 74 36 81.

Toldkontrollør Niels Kjærboel, Syvstjernehusene 21, Værløse, Tlf. 48 02 40 eller Byen 495.

Orlogskaptajn Paul B Nielsen, Røde Låge, Greve Strand, Tlf. 90 17 67.

Premierløjtnant af specialgruppen A. C. Calundann, Hybenvej 57, Glostrup, Tlf. 96 26 80.

Endvidere i bestyrelsen:

For Jernbaneforeningen:

Overtrafikassistent O. H. Jensen, Østervang 47, Roskilde.

Skibsmaskinmester A. C. Hansen, Halsskov Tværvæg 27, Korsør.

Skibsfører K. S. M. Rasmussen, Egebæksvej 118, Højbjerg.

Værkmester O. E. Jørgensen, Peter Bangsvej 234, Valby.

Kontorassistent frk. S. Moesgaard, Landskronagade 11, København Ø.

Overtrafikassistent E. W. Hauge, Kløvervej 29, Nørresundby.

Overbanemester J. F. Lund, Lindevej 18 A, Aarhus C.
Stationsforstander G. C. T. Kristiansen, Amager Boulevard 4, 2., S.

For Dansk Post- og Telegrafforening:

Postmester C. J. Thode, Postkontoret, Nørresundby.
Overkontrollør E. J. Pedersen, Riffelhavevej 33, Holbæk.

Overkontorassistent frk. Oda Nielsen, Telegrafkontoret, Aarhus.

Overassistent S. E. Hansen, Valhøjs Allé 57, Vanløse.
Overassistent E. N. Nielsen, Lundedammen 114, Hvidovre.

Overassistent P. L. Storm, Vinkelhuse 15, 6., Kastrup.
Assistent B. L. Skydstrup, Rahbeksvej 3, Fredericia.
Kontorassistent frk. A. M. Nielsen, Billesgade 37, Odense.

For Gruppen:

Værkmester C. A. Mortensen, Prisholmvej 60, Valby.
Maskinmester A. B. Olesen, St. Gråbrødrestræde 13, Roskilde.

Overkontrollør G. Wilhelm, Bachersvej 129, S.
Maskinmester S. V. Poulsen, Ramundsvej 38, Kbh. S.
Overassistent Carl Skovgaard, Anker Heegårdsgade 5, V.

Kaptajn J. Fogde, Koldshøjen, Viborg.
Skovfoged S. B. Rasmussen, Alsted skov, Sorø.
Overassistent fru Jytte Steincke, Hostrups Have 21, København V.

Afdelingsleder H. Thobo Larsen, Mørksgade 7, Aarhus C.

For Den danske Toldetats Forening:

Overtoldassistent K. J. Elkrog, Trommesalen 2, 3, København V.

Kontorassistent fru E. Landsmann, Frederiksberg
Toldforvaltning, Falkonerallé, København F.

Toldinspektør H. Jeff Nielsen, Nordmarksvej 3 C, Kastrup.

For Specialgruppens Hovedorganisation

(Hæren og Korpsene):

Premierløjtnant (S) B. P. Wellendorph, Svinget 5, Allerød.

Teknikerforeningen.

Se under Dansk Postforbund.

Telepersonalets Centralråd.

Telepersonalets Centralråd under Dansk Post- og Telegrafforening er oprettet som følge af delegeretmødets beslutning i 1964.

Centralrådets opgave er at varetage interesserne for de medlemmer af Dansk Post- og Telegrafforening, der ved en adskillelse af post- og telegrafvæsenet og en dannelse af et nyt televæsen overgår til dette.

Centralrådet sammensættes af 1 formand og 10 medlemmer. Områdemøder vælger 5 repræsentanter for telepersonalet øst for Storebælt og 5 repræsentanter for telepersonalet vest for Storebælt.

Inden for hvert område fordeles repræsentanterne således: 2 for det avancerede personale, 2 for kontorassistentpersonalet og 1 for assistentpersonalet (herunder tegnere i 9.lkl.).

Sammensætning af TC 1965:

Formand: Kontrollør E. K. Knudsen, Dansk Post- og Telegrafforening, Trommesalen 2, 5., København V.
Tlf. (0162) Palæ 4010. Privat: Langås 17, Hareskov.
Tlf. (01) 98 51 06.

Næstformand: Kontrollør F. Steenberg, Gl. Strandvej 408 B, Espergærde. Tlf. (03) 23 24 48.

Kasserer: Kontorassistent frk. Karen Bang, Rungstedvej 90, Rungsted Kyst. Tlf. (01) 86 39 57.

Protokolfører: Kontorassistent frk. A. M. Jensen, Ndr. Kystagervej 42, Hvidovre.

Område »Øst«.

Kontrollør F. Steenberg.
Kontrollør J. F. Pedersen, Kongshvilevej 32, Lyngby.
Tlf. (01) 87 89 90.

Overassistent P. L. Storm, Vinkelhuse 15, 6. th., Kastrup.

Kontorassistent frk. Karen Bang.
Kontorassistent fru B. H. Thuneberg, Stengårdsvej 138, Lyngby. Tlf. (01) 98 11 67.

Område »Vest«.

Overkontrollør J. O. Mårtens, Valmuevej 26, Kolding.
Tlf. (055) 2 20 14.

Kontrollør B. A. Dideriksen, Poul Møllersvej 2, Kolding. Tlf. (055) 2 67 98.

Assistent O. Olesen, Norgesvej 35, 1., Kolding.
Kontorassistent frk. A. M. Nielsen, Billesgade 37, 2., Odense. Tlf. (09) 12 92 68.

Overkontorassistent fru R. Jervild, Parkvej 12, Alborg. Tlf. (081) 2 36 83.

Aarhus Telegrafpersonales Spare- og Laaneforening af 1. Febr. 1916.

Adresse: Aarhus T.

Medlemstal: ca. 85.

Foreningens Formaal er ved månedlige Indbetalinger at opspare en Kapital, der kun kan hæves ved Afsked, Forflyttelse, Militærtjeneste og Træden uden for Nummer, samt yde Medlemmerne billige Laan paa gunstige Afbetalingsvilkår. Endvidere findes en Skatte-, Jule- og Feriekonto.

Enhver paa Aarhus Telegrafkontor tjenstgørende Tjenestemand kan blive Medlem.

Foreningens Bestyrelse:

Kontrollør P. E. Enevoldsen. (Formand).
Overassistent F. M. Ros. (Næstformand).
Overassistent Frk. E. Nis-Hansen. (Kasserer).
Overassistent Fru R. Kirkegaard. (Sekretær).
Overkontorassistent Frk. Oda Nielsen.

Revisorer:

Overassistent Fru R. Hesseldahl og
Overkontrollør S. P. Johansen.

S. N. T. S.

Oplysninger

om Dansk Post- og Telegrafforenings feriehuse

Der er særlig tre ting Dansk Post- og Telegrafforenings medlemmer gerne vil vide besked med om vore feriehuse:

1. »Hvor megen plads er der i feriehusene?«
2. »Hvordan er huset og omgivelserne?«
3. »Hvorfor har husene sådan nogle mærkelige navne?«

Jeg skal prøve at give en forklaring og begynder bagfra:

— I starten opkaldte vi husene efter beliggenheden, altså Grevehuset, Blåvandshuset, Sallinghuset o.s.v., men dels kolliderede vi med andre uopfindsomme husejere, som havde fået den samme idé, og dels var der andre gode grunde til at give husene nye benævnelser.

Det begyndte egentlig i Asserbo, hvor generaldirektoratet forærede os de to huse på Hjertergræsvej, hvor vi havde været så forudseende at købe to grunde, og så fortsatte vi og døbte de ældre huse om.

Det første hus, der kom i gang, var KH ved Greve Strand. Vi fik en dejlig stor grund foræret af Postmester K. Hasting, Sønderbro og byggede på den et godt hus for små penge. Navnet kommer af Hastings forbogstaver.

Det indeholder en stor lys stue, hvor der er to slagbænke med gode madrasser, et soveværelse med to stålsenge og et køjeværelse med 4 faste køjer. Desuden køkken, lukket gård og udhus med kemisk tørkloset. Den meget store have har en fin græsplæne, velegnet til krocket. Der er 5 minutters gang til en god privat strand. Huset er velegnet til gæster med mindre børn og til ældre, som gerne vil have det roligt og uforstyrret.

Det gule hus ved Blåvand fyr kaldtes sådan fra gammel tid. Det har tidligere tjent som radiotelegrafstation. Vi lejer huset af p & t. Det er gult, bygget i to etager og med to sidefløje, hvorved de to lejligheder, 1 og 3, er isoleret fra resten af huset med egen indgang, eget toilet o.s.v. Huset fik vi faktisk tilbudt allerede før 2. verdenskrig, det blev ombygget og møbleret, men så kom tyskerne og lagde beslag på det, så vi kom først i gang efter krigen.

Det indeholder syv lejligheder, tre i stuen og fire på 1. sal samt en stor fælles opholdsstue. Der er følgende antal faste sengepladser: Lejl. 1 og 3: 2 ottomaner i stuen, 2 køjer i et lille køjeværelse.

Lejl. 2: 6 køjer i soveværelset, 1 ottoman i stuen.

Lejl. 4 og 5 i gavlene på 1. sal: 3 ottomaner.

Lejl. 6: 2 ottomaner i stuen, 2 køjer i soveværelset.

Lejl. 7: 2 ottomaner.

Overalt elektriske køkkener og WC.

Der er stor udenomsplads, foran huset parkeringsplads, bag huset mod syd en »have« med buske og læhegn, en stor sportsplads med fodboldmål og mulighed for krocket, store klitter og få minutter til Vesterhavet. Huset er meget velegnet for børn.

Under krigen købte vi *Posthuset* ved Harrevig i Salling. Navnet er opfundet af egnens befolkning, som vidste, der boede postfolk i det, og så snupede vi det. Vi købte det meget billigt og har senere ofret en masse penge på det, så det ikke er billigt mere, men udmærket indrettet.

Det er et murstenshus med stue, to soveværelser, en stor glasveranda, som det meste af året er et ekstraværelse, køkken og bryggers. Haven er lukket med god læ, og der er kun 5 min. til Harrevig, hvor vandet er så lavt, så selv små børn uden fare kan bade der. Der er meget fredeligt og meget smukt. For biludflug-

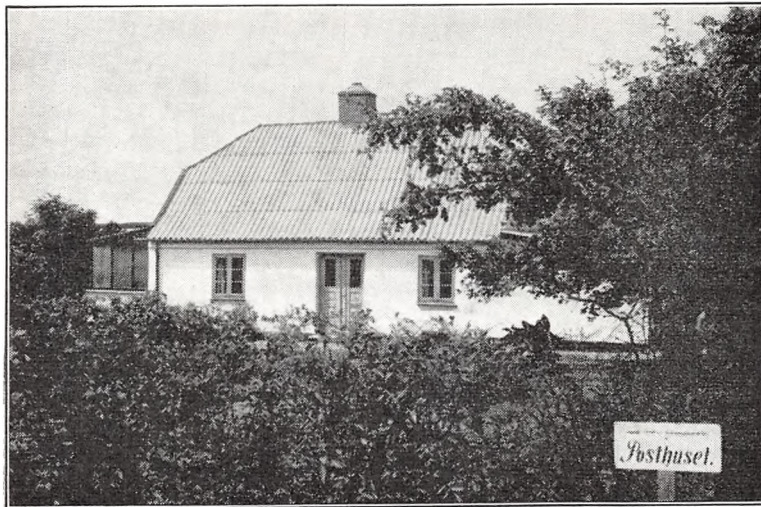

»Posthuset« ved Harrevig i Salling.

ter til det meste af Jylland ligger huset brillant. Der er 2 senge i gæsteværelset, 1 seng og en dobbelt køje i soveværelset, Kosangas i køkken, kemisk tørkloset, brøndvand med pumpe i bryggers. Velegnet for folk med små børn, for bilister og cyklister og for natur-elskere, der vil gå ture i det smukke terræn.

Husene i Asserbo fik vi som sagt som gave i anledning af foreningens 50 års jubilæum. Derfor kaldte vi det ene *KJ* efter generaldirektør K. J. Jensen og det andet *PH* efter kontorchef Poul Harder, der vistnok havde fået ideen og var meget virksom for dens gennemførelse. Husene er ikke særlig kønne udvendig, men særdeles praktisk indrettet, og grundene er fint beplantet, vi har oven i købet måttet fælde mange af de træer, vi plantede i 1948, for at få sol nok.

I hvert hus er der en meget stor stue med 2 soveottomaner, 3 soveværelser med 2 køjer i de to og 2 senge i det tredje, køkken og WC. Haverne er store, og der er opsat skærme, så man er ugenert fra vejen og ikke kan se fra den ene have ind i den anden. Husene er så fint isoleret, at de kan anvendes hele året, og de bruges også efterår og forår til weekendophold. Der er et stykke vej til stranden (ca. 20 min. gang). Til gengæld er det den reneste strand på Sjælland. Der er fine høje klitter og skov, og turen derned er meget smuk gennem Tisvilde hegn.

I 1965 købte foreningen mit hus i Asserbo, kaldet *Jydepotten*, fordi både min kone og jeg var jyder.

Det ligger på en stor parkbevokset grund på ½ tønde land, og der er sengeplads til to i soveværelset og to i stuen. Om husets indretning kan jeg kun sige, at den er endnu bedre end de andre huses.

Skarahus ved Skamlebæk radio lejer vi af P & T. Navnet følger af sig selv, og ingen andre kan annektere det. Skara betyder jo Skamlebæk radio.

Det ligger midt på en bakke med vid udsigt over Sejrbugten helt op til Sjællands Odde, godt beskyttet af en gammel have og med sol hele dagen. Det er nu tip-top moderne indrettet. En stor stue, med to ottomaner, soveværelse med to voksen og to barnekøjer, WC, en pæn gård i fransk fortovsrestaurantstil, separat gæstehus med to køjer og kun 5 minutter til stranden.

På Venø, der ligger i Limfjorden, købte vi for nogle år siden et lille murstenshus af land- og vandposten derovre, der dengang var eneste forbindelse med omverdenen. Vi kaldte huset »Hjortetakken« for at sige tak til direktør Gustav Hjort, som gennem mange år har været os en god juridisk rådgiver. At vi så har forsynet det med en hjortetak, har egentlig ikke noget med navnet at gøre. Vi gjorde os megen umage med at indrette det i en særpræget stil, der passer til beliggenheden og forholdene på Venø, og det er holdt i god gammel bondehusstil, men med magelige møbler og hjørnekamin.

Der er to ottomaner i stuen, plads til tre senge i soveværelset på loftet og et par ekstrasenge på selve loftsrummet, og ellers er der alle moderne bekvemmeligheder. I år kommer der også køleskab. Huset ligger nede ved stranden, der er gode muligheder for fiskeri, og nu er der også kommet forbindelse med den øvrige verden, efter at der er åbnet en færgerute ved Kleppen.

Efter russernes bombardement på Bornholm skænkede svenskerne bornholmerne en hel del barakker deriblandt én, som blev brugt som midlertidigt postkontor i Nexø og senere i Allinge. Da den ikke kunne sælges på Bornholm, og det ikke kunne betale sig at fragte den til København, fik arkitekt Sander Hansen, generaldirektør K. J. Jensen til at gå ind for, at DPTF

skulle have den som gave, og det lykkedes at opnå, at vi af staten fik et beløb til at sætte den i stand for. Vi købte så en stor klippegrund uden for Gudhjem, hvorfra der er en pragtfuld udsigt, og der lagde vi barakken midt på klippen. Da nogle telegrafkolleger var utilfreds med, at vi havde et hus, der hed Posthuset, foreslog jeg, at vi skulle kalde det store fine nye hus: *Tele*.

Der blev 3 udmærkede lejligheder, og foran dem mod syd er der indrettet en lille udendørs terrasse med et raftehegn mellem hver.

Den mindste lejlighed — A — har to ottomaner i stuen og to senge i soveværelset og de to andre, B og C har to ottomaner i stuen, to senge i soveværelset og fire køjer i et køjerum i hver lejlighed. Her kommer også køleskabe i år. Der er almindelige klosetter i et udhus, og såvel vandtilførsel, kloak som økonomi gør det ikke muligt for tiden at indrette WC, men der vil i år blive installeret kemiske torklosetter. Der er gode bademuligheder både nord og syd for Gudhjem (ca. ½ times gang).

Senere byggede vi på en anden bjergtop ved siden af *Tele* et mindre hus, som blev kaldt *Top* — ikke alene, fordi det ligger på toppen, men også med bagtanken *Tele* og *Post*.

Det meste af huset er af hensyn til udsigten af glas, der er en stor karnap i stuen og en overdækket terrasse i hver side. Soveværelse og gæsteværelse har hver to senge, og så er der en ottoman i stuen. Der er køleskab og kemisk torkloset i en særlig bygning. Huset ligger fuldstændig isoleret fra alle sider, og omgivelserne er, som de var på Gorm den Gamles tid.

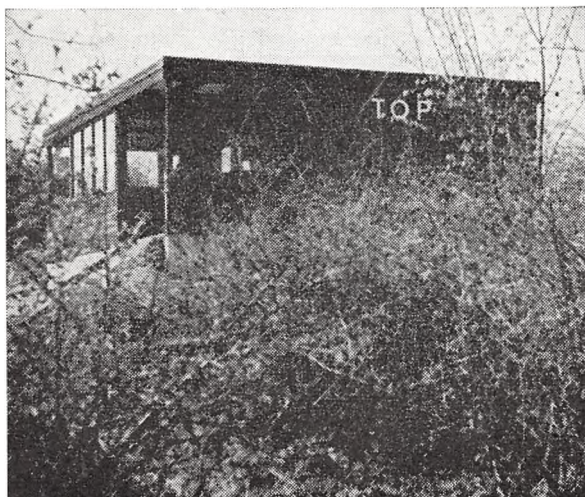

»Top« ved Gudhjem.

På Mols har vi 2 huse, som ligger på en bakke med den flotteste udsigt til Mols bjerge, til Ebeltoft og til Ebeltoft vig.

Bjergene ligger i samme tilstand, som de har været siden istiden, og man kan hver dag gå ny ture og opleve ny skønhed. Der er også gode muligheder for længere udflugter. Selve Fæmmøller strand med flere store hoteller er naturligvis fyldt med turister, men vi kan på grundejerforeningens strand, som ligger to minutter fra huset, næsten altid være alene. Der er gode forretninger lige i nærheden, og Ebeltoft er en oplevelse for sig.

Det store hus, der ligger på bakkeskråningen, har en stor stue med udsigt til alle sider, der er to gode ottomaner, i soveværelset to senge og i et køjeværelse fire køjer. Køkken, kælder, WC og to terrasser, den ene overdækket.

Da huset skulle have navn, ville man hædre mig ved at kalde det *Holst*, men jeg foreslog, at det skulle hedde *HOC* = *Holst-Christensen*. Det er et mundret navn, der kan udtales af landposten og af købmandens bydreng, og jeg ved jo selv, hvad det betyder.

Senere byggede vi et mindre hus nede ved vejen. For at finde en lige så god udsigt derfra byggede tømreren og arkitekten et udsigtstårn på hjul, som 2 lærlinge slæbte rundt på grunden, til man fandt den helt rigtige plads. Huset er meget særpræget. Det er bygget på høje cement-søjler, derefter to lag telefonpæle, og så først huset, der på sydsiden mod søen har en veranda i hele husets bredde med en udvendig trappe.

Inden for er stuen med to ottomaner, et lille soveværelse med to køjer, køkken og WC.



»Lille HOC« på Mols.

Arkitekten foreslog, at huset skulle kaldes op efter min kone, og så kom det til at hedde *Lille HOC*. Det inspirerede hende til sammen med maleren at kaste sig ud i særlige farveorgier, så det er nok det mest kolorerede af husene.

Så kommer det foreløbig sidste hus, som ligger ved Dyreborg. Der er ved mange af vore huse en flot udsigt, men ingen af dem kan konkurrere med Arken.

Man kan fra huset se hele horisonten rundt, mod øst over Fåborg fjord til Bjørnø, Korshavn, Skarø, Drejø o.s.v. — omtrent helt til Svendborg. I det fjerne skimter man bl. a. Tåsinge og Langeland. Mod syd kigger man over Lyø og Avernakø til Ærø og længere borte Als. Mod vest over Lillebælt langs kysten næsten til Assens. Og mod nord ind over land mod de fynske alper. Huset er bygget i vinkelform og åbner sig mod syd, så der er sol hele dagen. I den ene fløj én lang stue med to ottomaner og køkkenet indbygget i stuen, en lille entre og vaskerum med WC, håndvask og telefonbruser. I den anden fløj 3 soveværelser med to køjer i hvert. De to står i forbindelse med hinanden og med stuen, så den gode olieovn kan varme dem begge op. I enden af denne fløj er et gæsteværelse med El-opvarmning. Der er de bedste muligheder for udflugter både til lands og til vands, færger til alle småøerne og Sønderjylland. Dyreborg er en morsom lille fiskerby.

Vi havde længe villet hædre vor storartede arkitekt *Sander Hansen*, ved at knytte hans navn til et hus. Jeg foreslog derfor, at vi skulle kalde det nye hus *Arken*, hvilket altså skulle betyde arkitekten, og da det ligesom den »rigtige« ark ligger, som om det var strandet på toppen af bakken, blev der også på den måde lidt fornuft i navnet.

I alle husene er der af hensyn til de forfrosne mindst to dundyner, der er overalt El-køkken og -lys, i Post-huset dog kosangas. Overalt, hvor der er mulighed derfor, er der WC, ellers kemisk tørkloset. Fra 1966 vil der også alle steder være køleskab.

*

Jeg synes, DPTF kan være stolt af, at vi fra en meget beskednen begyndelse i 1941 nu har 23 huse eller lejligheder rundt om i hele landet, alle på meget smukke steder. Vi har allerede købt grunde til flere huse ved Gl. Skagen og på Mols, forhåbentlig to hvert sted, og har også langtidsplaner m.h.t. yderligere bebyggelse på nogle af de grunde, hvor der nu kun er et hus.

Men herom en anden gang.

Holst-Christensen.



Argentina



Belgien

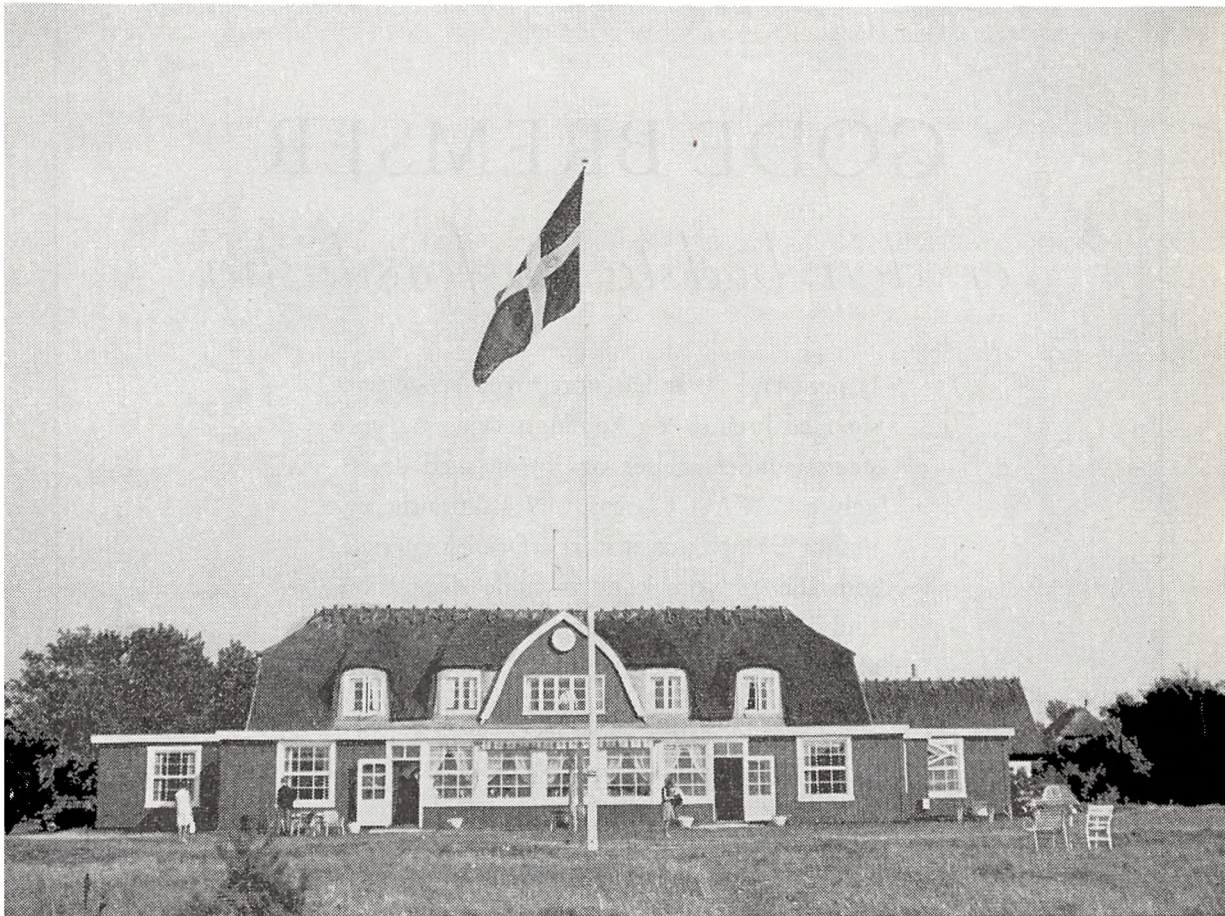

A/S Civiletaternes Sommerhuse.

Sæsonen 1966 varer fra 29. maj til 21. august.

Tjenstgørende medlemmer af Dansk Post- og Telegrafforening, Den danske Toldetatsforening og Jernbaneforeningen samt pensionister, som er medlemmer af nævnte foreninger, med ægtefæller og hjemmeboende børn under 18 år har fortrinsret til ophold.

Ansøgningsblanket, der vil blive optrykt i Dansk post- og telegraf-tidende, bedes benyttet ved bestilling, der bedes indsendt inden 1. april.

I tiden 29. maj til 12. juni og fra 7. august til 21. august reduceres

priserne. Nærmere oplysninger om disse vil fremkomme i Dansk post- og telegrafftidende.

*

Læs i øvrigt om Civiletaternes Sommerhuse i foreningsregistret side 85.

GODE BREMSER

er den bedste livsforsikring

I mere end 30 år har vort firma beskæftiget sig med bremse- og koblingservice, og vore stadige undersøgelser og forsøg med de engelske CAPASCO og DON friktionsbelægninger har givet os et stort erfaringsmateriale, som står til vore kunders fulde disposition. Endvidere yder vi hurtig ekspedition i kraft af vor ombytter-service i

BREMSESKO

BREMSETROMLER

SKIVEBREMSEKLODSE

KOBLINGSTRYKFØDDER

KOBLINGSNAV

Tal med Deres automekaniker og lad sikkerheden være det afgørende i Deres dispositioner.

REINAR SVENDSEN

Bremse- og Koblings-Service

RØNNEGADE 11, KØBENHAVN Ø

TELF. 29 06 88

Modtagelsestider.

Ministeren for offentlige arbejder:

Kai Lindberg,

Slotsholmsgade 10, K. Tlf. (01 13) CE 6242.

Modtagelsestid: torsdag kl. 10.

Ministersekretær: sekretær *F. Klokker.*

Generaldirektøren for Post- og Telegrafvæsenet:

Gunnar Pedersen, K, p.p.

Tietgensgade 37², V. Tlf. (01) 15 66 10.

Modtagelsestid: onsdag og torsdag kl. 13-14.

Generaldirektørens sekretær: overkontorassistent,
fru *H. Bensby.*

Tlf. (01) 15 66 10, lok. 202.

(Privat: (01 62) Palæ 2127).

Overpostmesteren:

F. Land, R¹,

Centralpostbygningen, Bernstorffsgade 32, V. Tlf.
(01) 15 66 10.

Modtagelsestid: sikrest torsdag kl. 12-13.

Overpostinspektøren i 1. distrikt:

P. Friis, R¹,

Amager Boulevard 4, S, tlf. (01 13) CE 903 lok. 291.

Modtagelsestid: sikrest torsdag.

Overpostinspektøren i 2. distrikt:

P. Nielsen.

Telegrafbygningen, Fredericia.

Tlf. (059) 2 36 99.

Modtagelsestid: sikrest mandag.

Overpostinspektøren i 3. distrikt:

F. C. Arpe, R,

Åboulevarden 70, Århus C.

Tlf. (061) 2 05 66.

Modtagelsestid: sikrest mandag.

Overpostinspektøren i 4. distrikt:

V. E. Møller, R¹,

Jernbanegade 4, Aalborg.

Tlf. (08) 12 83 11.

Modtagelsestid: sikrest mandag.

Overtelegrafinspektøren:

O. B. Møller, R¹,

Bornholmsgade 1, K. Tlf. (01 13) CE 903, lok. 361.

Modtagelsestid: sikrest torsdag.

Opbevaringstider for postkontorenes arkivsager.

Afregningsbøger, 2 år. **III.A.13.14.**

Ankomstbøger, 2 år. **III.A.13.8.**

Arbejdslistor m. v. for ekstrabude, 15 år. **I.43.3.**

Avisanmeldelsesmateriale, ugyldigt, 2 år. **V. Bilag 3.**

Avisbestillinger og bestillingsregnskabet, 2 år. **V.16.4**
og 28.3.

Avisomdelingslister (kartotekkort), 2 år. **V. Bilag 3.**

Avisorteringslister(bøger), 1 år. **V. Bilag 3.**

Checkhæfter, 2 år. **VI.2.6.**

Efterspørgsler af almindelige brevforsendelser, 2 år.
III.A.20.7.

Flyttebøger, 2 år. **V. Bilag 3.**

Fortegnelse over avismodtagere i rækkefølge, 2 år.
V. Bilag 3.

Fortegnelse over udstedte berigtigelseskort, 2 år.
III.A.21.14.

Fortegnelse over udstedte post-identitetskort, 5 år.
III.A.3.13.

Fuldmagter, 2 år. **II.A.37.12.**

Følgesedler til post, forsendt som ilgods eller banc-
pakke (sortskrifterne), 2 år (jernbanepkt. $\frac{1}{2}$ år).
III.A.7.14.

Hæfter med giro- og udbetalingskort, 2 år. **VI.2.14.**

Indbetalingslister for indbetalingskort (blåskriften)
2 år. **VI.40.9** og **VI.41.2.**

Indbetalingslister for PA til indlandet (blåskriften),
2 år. **VI.33.9.**

Indleveringsbøger, 2 år. **III.A.3.11.**

Indløsningsbøger, 2 år. **III.A.13.28.**

Journal over postanvisninger til udlandet (blåskriften),
2 år. **VI.33.15.**

Journal over manglende og overtallige aviser, 1 år.
V. Bilag 3.

Karter, modtagne og sortskrifte af afgående, 2 år
(jernbanepkt. $\frac{1}{2}$ år). **III.A.6.16-17.**

Kartotekkort over afgående anmeldte aviser, omde-
lingskartotek og kartotek kort vedr. postadresse-
rede aviser, 2 år. **V. Bilag 3.**

Kasseopgørelsesbøger, 1 år. **VI.5.4.**

Koncept til månedsregnskabet, 2 år. **VI.49.1.**

Kontrabøger, 2 år. **III.A.6.25** og 13.21.

Kontrolbøger, 2 år. **III.A.16.8.**

Kontrollister, 2 år (jernbanepkt. $\frac{1}{2}$ år). **III.A.17.5.**

Liste over afgående abonnerede aviser, 2 år. **V.16.4.**

Lister (blåskrift) over udbetalte norske og svenske
postsparebankbøger, 2 år. **VI.32.**

Omflytningsblkt. vedr. ab. aviser, 1 år. **V.Bilag 3.**
 Omflytningsblkt. vedr. postadr. Aviser, 2 år. **V.Bilag 3.**
 Opgørelse (B form. 17) fra posteksped., 1 år. **VI.6.3.**
 Opgørelsesbøger, 1 år. **VI.4.1.** og **VI.5.4.**
 Primakvitteringer for intrader, 2 år. **VI.3.4.**
 Rekapitulation over indbetalte PA og IK og rekapitulation over udbetalte PA og UK (blåskriftterne), 2 år. **VI.37.3.**
 Special-postkvitteringsbøger eller -lister (blåskriften) 2 år. **III.A.3.11.**

Statistikformularer (kladder og hjælpeform.), 2 år. **III.A.25.5, X.45.5** og **XI.32.1.**
 Styksedler, 2 år (jernbanepkt. $\frac{1}{2}$ år). **III.A.7.12.**
 Tilbagemeldelser, sortskrifter, 2 år. **III.A.21.9.**
 Tilskudsrekvisitioner fra og følgeskivelser med tilskud til postekspeditioner, 1 år. **VI.6.5.**
 Tjenestemeddelelser, 2 år. **III.A.21.15.**
 Togførertester (sortskriften), 2 år (jernbanepkt. $\frac{1}{2}$ år). **III.A.7.15.**
 Udleveringsoversigter (blåskriften), 2 år (jernbanepkt. $\frac{1}{2}$ år). **III.A.7.13.**

Biblioteker og Arkiver.

Post- og Telegrafbiblioteket, Tietgensgade 37, 3., København V., tlf. 15 66 10, lokal 206. Åben for udlån: mandag—fredag kl. 15—16. Bibliotekar: Kontroller S. H. Stensig. Enhver i post- og telegrafvæsenet ansat tjenestemand har adgang til at benytte biblioteket. Ved henvendelse til bibliotekaren kan personer, der ikke er ansatte i post- og telegrafv., på visse betingelser erholde tilladelse til at benytte biblioteket. Lånere, der er bosiddende i København, må personlig eller ved bud henvende sig i biblioteket. Sker henvendelse ved bud, må dette medbringe en af låneren personlig underskrevet kvittering.

Lånere, der er bosiddende udenfor København, kan skriftlig rekvirere bøger. Udlånte bøger kan tilbageendes som postsag.

Som regel kan der lånes 2 bind ad gangen. Udlånstiden er en måned. Tilbageleveres en lånt bog ikke efter udlånstidens udløb, vil der tilgå låneren meddelelse om, at bogen må være tilbagesendt inden en uges forløb. Efterkommes dette pålæg ikke, er biblioteket berettiget til at betragte bogen som bortkommen,

og et erstatningseksemplar vil blive anskaffet for lånerens regning.

Bogbestanden er ca. 14.600 omfattende post- og telegrafvæsenet i ind- og udlandet, samfundsvidenskab, historie, geografi og rejser samt litteratur og sprog (skønlitteratur på originalsproget, fransk tysk, engelsk og svensk). Der er pr. 1. april 1963 udgivet katalog indeholdende den almene litteratur og skønlitteraturen på de fremmede sprog samt en emneoversigt over post- og telegraflitteraturen.

Post- og Telegrafvæsenets tekniske Bibliotek, Tietgensgade 37, 2., København V. Tlf. 15 66 10, lokal 316. Åben for udlån mandag—fredag kl. 9—15. Biblioteket er offentligt tilgængeligt. Bogbestanden ca. 13.550 bd., hovedsagelig litteratur vedrørende telegraf, telefon og radio samt en righoldig samling af tekniske tidsskrifter.

Hovedarkivet i Generaldirektoratet for Post- og Telegrafvæsenet, Artillerivej 40 E, København S, tlf. (01) 7 Su 4088, lokal 81. Arkivformand: J. V. M. Nicolaisen.



Birma



Canada (a)



Canada (b)

SCHULTZ
HILSER ÅRBOGENS UDGIVER
OG REDAKTION
OG LYKØNSKER MED 75-ÅRGANGEN
1966



SCHULTZ BOGTRYKKERI
SCHULTZ FORLAG
SCHULTZ BOGHANDEL
DANMARKS HANDELSKALENDER

MONTERGÅRDEN · KØBENHAVN K TELEFON CENTRAL 1195

DET RETTE STED - DEN RIGTIGE PRIS



*Frimærke-
samlinger*

Dubletter, ubrugte helark m.m.

købes

Robert Bechsgaard Jul. Thomsensg. 7, 1. sal, hjørnet af Aaboulevarden, København V,
tlf. (01):35 68 32, 35 64 30, 35 62 32

KONTANT AFREGNING - REEL BEHANDLING

Obligationer, aktier og værdipapirer.

Undergrund og mønstre fremstillet på moderne gravuremaskine – et led i en omfattende sikkerhed

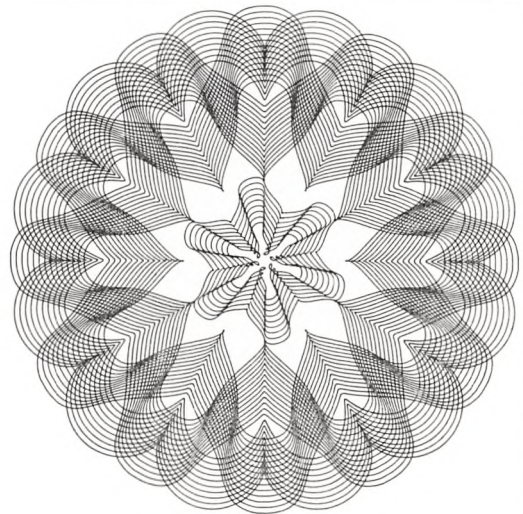
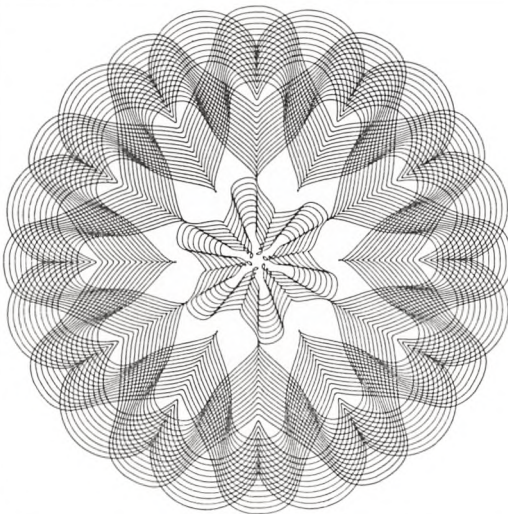

Egmont H. Petersens kgl. Hof-bogtrykkeri, Gutenberghus, CE 1925

Legater

for post- og telegrafvæsenets tjenestemænd og efterladte.

1. Det danske Post- og Telegrafvæsenets Jubilæumsfond. — Formue 269.000 Kr. — Renterne af Fondets Kapital anvendes til Understøttelse til flittige og dygtige Tjenestemænd i Post- og Telegrafvæsenet, der ved Studier eller Rejser i Udlandet eller hjemme agter eller har søgt at dygtiggøre sig til deres Stilling. Understøttelserne uddeles hvert Aar i December Maaned i Legatportioner, der ikke kan være mindre end 200 Kr. Legatportionernes Antal for det enkelte Aar kan ikke være større end 20. — Fondet er under Navnet »Det danske Postvæsenets Jubilæumsfond af 24. December 1824« oprettet af Staten i Anledning af 300 Aars Dagen for det danske Postvæsenets Grundlæggelse ved Kong Christian den 4's Forordning af 24. December 1624. Ved 100 Aars Dagen for Aabningen af den første Telegraflinie i Danmark den 2. Februar 1854 blev der ved Opskrivning af den oprindelige Formue, 100.000 Kr., til 200.000 Kr. skabt Mulighed for, at Legatportioner, foruden til Posttjenestemænd, ogsaa kan uddeles til Tjenestemænd i Telegraf- og Telefontjenesten. Samtidig ændredes Fondets Navn til det nu anvendte. — Fondets Bestyrelse bestaar af 5 Medlemmer, for Tiden: Postvagtmester Aage Nielsen, Formand; Kontrollør J. Christensen, Næstformand; Kontorchef J. M. S. Andersen, Kasserer; Overassistent S. E. Hansen; Postvagtmester H. Christensen. Indkaldelse af ansøgninger om Legatportioner finder Sted gennem Officielle Meddelelser, Dansk Post- og Telegraftidende og Posthornet.

2. Postkontrolør Jacob Edvard Blauenfeldt og Hustru Anna født Nielsens Legat. — Formue ca. 100.000 Kr. Der uddeles 13 livsvarige Lodder à 300 Kr. aarlig til værdige, uformuende Enker efter Postmestre, Postkontrolører og ligestillede Tjenestemænd i Postvæsenets 5.—7. Lønningsklasse, og efter disse kan Enker efter Tjenestemænd i Postvæsenets 8.—9. Lønningsklasse (Postassistenten og ligestillede) komme i Betragtning. — Legatnyderne skal være bosiddende i København eller Frederiksberg Kommune og være fyldt 60 Aar. — Legatet bestyres af Københavns Magistrat, og Blanket til Ansøgning kan afhentes i Legatkontoret paa Raadhuset. (Udførlig Omtale af Legatstiften findes i Aarbog 1939, Side 417).

3. Postkontrolør Vilhelm Christensen og Hustru Dorthe Kirstine, født Marcussen's Legat for Postembedsmænd under Københavns Overpostmesterembede eller disses Enker. — Formue 10.000 Kr. — Renten udbetales den 31. Oktober hvert Aar i en samlet Portion til værdige, trængende enten tjenstgørende eller afskedigede Assistent og højere stillede Tjenestemænd under Københavns Overpostmesterembede eller disses Enker. — Legatet bestyres af Overpostmesteren.

4. Det københavnske Telegrafpersonales Legat. Stiftet 10. Juni 1936. — Kapital 5.500 Kr. — Renten uddeles hvert Aar i December Md. i to Portioner til en Enke eller anden nærtstående Efterladt efter en Bidragyder til Th. Petersens Fond eller til en Enke eller anden nærtstående Efterladt efter saavel et ordinært som et ekstraordinært Medlem af Enkekassen af 2. Februar 1886. Ansøgninger om en Legatportion indsendes til Enkekassen. — Legatet bestyres af Enkekassen af 2. Febr. 1886.

5. Telegrafist F. W. Jensens Huslejelegat. — Formue 15.000 Kr. — Renten anvendes til Huslejehjælp til Enker efter Medlemmer af nedennævnte Enkekasse. — Legatet bestyres af Enkekassen af 2. Februar 1886.

6. Fhv. Postmester i Lyngby, Jacob Ferdinand Wrads Larsens Legat. — Formue 36.000 Kr. — Renten uddeles aarlig i Portioner paa 400 Kr. til værdige, trængende Enker efter:

Postmestre af 15. Lønningsklasse	} i Lønningsloven af
Postekspedienter af 13. Lønningskl.	
Telegrafister af 13. Lønningsklasse	} i Lønningsloven af
Postmestre af 7. Lønningsklasse	
Assistenten af Post- og Telegrafvæsenets 9. Lønningsklasse	

som ved deres Død var Medlemmer af nedennævnte Forening. Legatet bestyres af Foreningen for Post- og Telegrafvæsenets Embeds- og Bestillingsmænd af 22. Febr. 1872.

7. Postmester, Major Diogenes, Ridder af Dannebrog og Dannebrogsmænd, hans Legat for forældrelose Postmesterdøtre. — Formue 13.000 Kr. — Renten udbetales til een forældrelose, ældre, ugift, værdig, trængende Datter af en Mand, der er død som Postmester i en af Landets Provinsbyer, altsaa ikke København. — Legatet bestyres af 2. Ekspeditionskontor.

8. Forhenværende Postmester i Randers, Justitsraad Chr. P. Schack Wiborgs Legat for Postmester Enker. — Formue 51.600 Kr. — Renten uddeles til værdige og trængende Enker efter Postmestre. — Legatet bestyres af den til enhver tid værende chef for Justitsministeriets 2. Ekspeditionskontor.

9. Post- og Telegrafvæsenets Jubilæumslegat i Anledning af Foreningens 50 Aars Jubilæum. — Formue 19.000 Kr. — Legatet bestyres af Foreningen for Post- og Telegrafvæsenets Embeds- og Bestillingsmænd af 22. Febr. 1872.

10. Postkontrolør Th. Fabers Minde. — Formue 35.000 Kr. — Renten udbetales til gamle og svagelige Postbude, som er Medlemmer af Postbudenes Byggeforening. — Legatet bestyres af Postbudenes Byggeforening.

11. Overpostbud Søren Nissen Ganderup og Hustrus Jubilæumslegat for Pengepostbude under Københavns Overpostmesterembede. — Formue 1.000 Kr. — Renten, 50 Kr. aarlig, anvendes som Hædersgave i Anledning af 40 Aars Jubilæum. Legatet uddeles efter Indstilling fra Københavns Postbudeforening. — Legatet bestyres af Overpostmesteren.

12. Postmester J. Chr. Hansen, Nørrebro. — Formue 1.000 Kr. — Renten uddeles til et værdigt, trængende Postbud eller Enke efter Postbud, der har været Medlem af »Laane-, Syge- og Begravelseskassen for Københavns Postbude«. — Legatet bestyres af Post- og Telegrafpersonaleets Hjelpefond (Formand: Pens. overpostbud Knud Faxøe).

13. Postvæsenets Jubilæumslegat i Anledning af Foreningens 50 Aars Jubilæum. — Formue 15.000 Kr. — Legatet bestyres af Postbudenes Byggeforening.

14. Overpostkontrolør, Justitsraad **Frederik Schnabel** og Søstres Legat til gamle Postbude under Pakkeposten. — Formue 33,500 Kr. — Renten uddeles til gamle, værdige, trængende saavel forhenværende som tjenstgørende Pakkepostbude med 100 Kr. aarlig. — Legatet bestyres af Afdelingschef Arne Krog og Kontorchef V. Thinggaard.

15. Postbudformand **M. C. J. Skjærbæk** og Hustru Margrethe, født Hansen's Legat. — Formue 1,000 Kr. — Renten, 45 Kr., uddeles i Januar som Hædersgave efter Indstilling fra nogle af Postbudenes faglige Foreninger. — Legatet bestyres af Overpostmesteren.

16. Justitsraad **Niels Josephsen** og Hustrus Legat. — Formue 10,000 Kr. — Renterne uddeles i 2 Portioner aarlig til værdige, ældre, trængende Medlemmer af Københavns Postbudes Alderdomshjem eller saadanne Enker. — Legatet bestyres af Københavns Postbudes Alderdomshjem.

17. Overpostkontrolør **Lobedanz'** Minde-Legat. — Formue 1,200 Kr. — Renterne uddeles aarlig som Huslejhjælp til Tjenestemænd, som har gjort Tjeneste i Københavns Penge- eller Pakkepostkontor. — Legatet bestyres af Københavns Postbudes Alderdomshjem.

18. Postbudformand **Alfred Dombrowsky** og Hustrus Legat. — Formue 1,000 Kr. — Renterne uddeles hvert Aar 1. Marts til en Enke efter et Medlem i Københavns Postbudes Alderdomshjem. — Legatet bestyres af Københavns Postbudes Alderdomshjem.

19. Kontorpakmester **Søren Hansens** Legat til Fordel for Enker efter Overpakkemestre i Bureautjeneste i Danmark. — Formue 8,700 Kr. — Renterne uddeles i 4 lige store Portioner og tillægges værdige og trængende Enker efter Personer, som til deres Død har gjort Tjeneste som Overpakkemestre i Bureautjeneste. Legatportionerne uddeles aarlig til Oktober Flyttestag som Huslejhjælp. — Legatet bestyres af 2. Ekspeditionskontor.

20. Overpostbud **Andrel Jørgensen** og Hustru **Ane**, født Therkelsens Legat. — Formue 5,000 Kr. — Renterne uddeles en Gang aarlig til en Postbudkenke med et eller flere Børn under eller i den skolepligtige Alder, og som er bosiddende i København eller Frederiksberg Kommune og iøvrigt er værdig og trængende. Legatet tildeles vedkommende for et Aar ad Gangen. — Legatet bestyres af Københavns Postbudeforening.

21. Postbud **Hansen Lykkeby** og Hustrus Legat. — Formue 6,200 Kr. — Legatet bestyres af Postbudenes Byggeforening, der træffer Afgørelse om Renternes Fordeling.

22. Overpakkemester **P. Jørgensen** og Hustrus Legat. — Formue 4,000 Kr. — Renterne heraf udbetales aarlig ved Nytaarstid i 4 Portioner a 35 Kr. til de to ældste Enker og de to ældste Pensionister. — Legatet bestyres af Postbudenes Byggeforening.

23. Telegrafbud **W. Arnholtz'** Legat. — Formue 660 Kr. — Renterne af dette og de under Nr. 24 og 25 nævnte Legater udbetales hvert Aar umiddelbart før Jul i 3 Portioner a 50 Kr. til Enker efter Medlemmer af Alderdomshjemmet. — Legatet bestyres af Post- og Telegraffunktionærernes Alderdomshjem.

24. Telegrafbudformand **Peter Aagerhjælm Petersen** og Hustrus Legat. — Formue 2,000 Kr. — Se under Nr. 23.

25. Telegrafbud **B. Warburgs** Legat. — Formue 1,000 Kr. — Se under Nr. 23.

26. **Axeline Lorine Hartmann**, født Tottenberg's Konfirmationslegat for Københavns Postbude. — Formue 5,000 Kr. — Renten uddeles Foraar og Efteraar før Konfirmationen i Portioner paa 50 Kr. — Legatet bestyres af Overpostmesteren.

27. Postkontrolør **Sophus Larsens** Legat. — Formue 1,000 Kr. — Renten uddeles om Efteraaret før Konfirmationen i 1 Portion paa 45 Kr. til en Tjenestemand af Postbudpersonalet ved Omkarteringspostkontoret. — Legatet bestyres af Overpostmesteren.

28. Justitsraad **Holcks** Legat for Landpostbude. — Formue 107,000 Kr. — Af Renten anvendes mindst $\frac{2}{3}$ Portioner paa 50, 100, 150 eller 200 Kr. til aarlig Understøttelse for afskedigede Landpostbude eller deres Enker, og indtil $\frac{1}{3}$ i Portioner af fornævnte Størrelse som Understøttelse en Gang for alle til de i Tjeneste værende

Landpostbude eller Postbude, der tidligere har været Landpostbude. — Legatet bestyres af Kontorchef V. Thinggaard, Postinspektør H. M. Jensen og Landpostbud L. Henriksen, Græsted.

29. Postmester **Dreyer** og Hustrus Mindelegat. — Formue 10,000 Kr. — Halvdelen af Renterne anvendes til Beklædning til Konfirmander fra Haslev Kommuneskole. Den anden Rente halvdel uddeles den 15. December hvert Aar i to lige store Portioner til de i Haslev-Frørslev Kommune bosiddende Enker efter Postbude eller Landpostbude, der har gjort Tjeneste under Haslev Postkontor. — Legatet bestyres af Postmesteren, Sognepræsten og Overlæreren, alle i Haslev.

30. Frøken **Henriette Koppels** Legat for Postbude i Odense. — Formue 6,200 Kr. — Renten uddeles hvert Aar i December Maaned i lige store Portioner til 4 gamle Postbude i Odense. — Legatet bestyres af en Bestyrelse, bestaaende af Postmesteren i Odense (Formand), Postvagtmesteren i Odense samt et af Postbudene i Odense.

31. Postmester **Ludvig F. V. Madsen** og Hustru **Marie S. F. Madsen**, født Taagerups Legat. — Formue 15,000 Kr. — Renterne anvendes til Alderdomshjælp for gamle og veltjente Postbude og Landpostbude i Sorø Amt, dog fortrinvis saadanne, der har gjort Tjeneste i Ringsted Købstad eller Ringsted Landpostdistrikt, eller disses Enker. — Legatet bestyres af Ringsted Byraad.

32. **Janus Nielsens** Legat. — Formue 2,500 Kr. — Renterne uddeles hvert Aar ved Juletid til nogle af de mest værdige blandt Postpersonalet under Ringkøbing Postkontors indenvis Distrikt, hvortil henregnes saavel de fastansatte Bypostbude som det fastansatte Kontorpersonale. Legatet bestyres af Postmesteren i Ringkøbing.

33. Postmester **Rasmus Christensens** Mindelegat. — Formue 2,000 Kr. — Renterne uddeles hvert Aar i December Maaned til en værdig og trængende Tjenestemand eller Pensionist af Postbud- eller Landpostbudklassen i Ringkøbing, den paagældende maa være tjenstgørende ved eller som Landpost udgaa fra selve Kontoret. — Legatet bestyres af Postmesteren i Ringkøbing.

34. Enkefru **Karen Clausens** Legat til Fordel for Skanderborg Bypostbude. Formuen bestaar af en Ejendom i Skanderborg. — Legatet bestyres af 3 af de ved Skanderborg Posthus ansatte Bypostbude.

35. Postbudformand **A. J. Korup** og Hustrus Mindelegat. — Stiftet 17. April 1919. — Kapital 1000 Kr. — Legatet uddeles efter visse, fundatmæssig nærmere fastsatte Regler hver Aars 1. Maj enten i Form af et Sølvbæger eller som Ferielegat. — Legatet bestyres af Chefen for Avispostkontoret.

36. Ekspeditionssekretær i Generaldirektoratet for Post- og Telegrafvæsenet, cand. Jur **Axel v. Spåth** og Hustru **Emilie v. Spåth**, født West's Rejselegat. — Stiftet 14. Marts 1947. — Kapital 5000 Kr. — Renterne af Legatets Kapital udbetales til yngre Tjenestemænd i Post- og Telegrafvæsenets Embedsklasser som Legatportioner til Hjælp til Rejser i Udlandet, fortrinvis med Uddannelse i Sprog for Øje. — Legatet bestyres af Afdelingschef Arne Krog og Kontorchef V. Thinggaard.

37. Postmester **H. E. J. Kleines** Legat for Enker med uforørgede Børn under 18 Aar efter Tjenestemænd i Post- og Telegrafvæsenets 6., 7., 8. og 9. Lønningsklasse. (Tjenestemandsløven af 1946). — Stiftet 25. Maj 1949. — Kapital 5200 Kr. — Renterne af Legatets Kapital udbetales én Gang aarlig til en af de til Nydelsen af Legatet berettigede. — Legatet bestyres af 3 højere-staaende Embedsmænd i Generaldirektoratet for Post- og Telegrafvæsenet samt Formanden for Dansk Post- og Telegrafvæsenet.

38. Postmester **H. E. J. Kleines** Legat for Enker med uforørgede Børn under 18 Aar efter Tjenestemænd i Post- og Telegrafvæsenets 11., 12., 13., 14., 15. og 16. Lønningsklasse. (Tjenestemandsløven af 1946). — Stiftet 25. Maj 1949. — Kapital 5000 Kr. — Renterne af Legatets Kapital udbetales i to Portioner aarlig fortrinvis til Enker efter ovenfor nævnte Tjenestemænd, hvis Børn ikke inden det fyldte 18. Aar har afsluttet

deres Skoleuddannelse. — Legatet bestyres af 3 højerestaaende Embedsmænd i Generaldirektoratet for Post- og Telegrafvæsenet samt Formanden for Dansk Postforbund.

39. Overpostbud **M. Christensen**, Dbm., og Hustrus Fond. — Stiftet 1. Juni 1939. — Formue 1000 Kr. — Af Fondets Midler uddeles hvert Aar til Jul 2 Portioner à 20 Kr., som kan søges af Medlemmer af Dansk Postforbund, eller Enker efter disse, der er ansat ved eller pensioneret fra Aarhus Postkontor. — Legatet bestyres af Postbudenes Understøttelsesforening, Aarhus.

40. Postmester **Carl Valdemar Emil Starck** og Hustru **Vilhelmine Caroline Florentine Starck's** Legat for pekuniært daarligt stillede Enker og Døtre efter Postmestre, Postkontrollører og Postassistenter. — Stiftet 3. Januar 1952. — Kapital 32.200 Kr. — Renterne af Legatets Kapital uddeles i Portioner à 300 Kr. til Personer, der er Enker eller Døtre efter ovennævnte Tjenestemænd, og som er pekuniært daarligt stillede. Legatet træder først i Virksomhed, naar visse af Legatstifterens Slægtninge er døde. — Legatet bestyres af Foreningen for Post- og Telegrafvæsenets Embeds- og Bestillingsmænd af 22. Februar 1872.

41. Det Store Nordiske Telegraf-Selskabs Gavefond af 2. Februar 1954. — Kapital 69.000 Kr. — Fondet er oprettet paa Grundlag af et Gavebrev, overrakt Generaldirektøren for Post- og Telegrafvæsenet af Det Store Nordiske Telegraf-Selskab A/S den 2. Februar 1954 i Anledning af 100 Aarsdagen for Aabningen af den før-

ste Telegraflinie i Danmark. — Renterne af Fondets Kapital uddeles én Gang aarlig til det i Post- og Telegrafvæsenets Teletjeneste, fortrinnsvis Telegraftjenesten, beskæftigede Personale som Studiestipendier og eventuelt som Bidrag til Rekreatjonsrejser, idet dog aldrig mindre end Halvdelen af de aarlige Renter uddeles til Studiefirmaal. Studiestipendier tildeles i Portioner paa mindst 500 Kr. — Fondet bestyres af Formanden for Dansk Post- og Telegrafforening, Formanden for Dansk Postforbund og en af Generaldirektøren for Post- og Telegrafvæsenet udpeget Tjenestemand fra Post- og Telegrafvæsenets Styrelse, for Tiden Kontorchef **J. M. S. Andersen**. — Indkaldelse af Ansøgninger om Stipendier i Studie- eller Rekreatjonsøjemed finder Sted gennem Officielle Meddelelser, Dansk Post- og Telegraftidende og Posthornet.

42. Telegrafbestyrer **Th. Petersens** og Hustrus Mindelegat. — Stiftet 22. Februar 1946. — Kapital 11.360 Kr. — Renterne af Legatets Kapital uddeles aarlig til værdige og trængende Telegrafbestyrere, Enker efter saadanne eller Telegrafister. — Ansøgningsskemaer kan i November Maaned rekvireres paa Dansk Post- og Telegrafforenings Kontor, Palæ 4010, og maa tilbageleveres hertil senest den 1. December.

43. **Carl Nilsons** ferielegat. — Formue 25.500 kr. — Renterne uddeles i een årlig portion som ferielegat til en postassistent ved jernbanepostkontor 1, København, fortrinnsvis til en sådan postassistent, som efter sygdom har feriebehov. — Legatet bestyres af 2. ekspeditionskontor.

CLICHÉER



DIETRICH & FABERS EFTF.

C. ROMMERDAHL & HANSEN
KLICHÉANSTALT

NYTORV 11-13, KBH. K - TELEFON C. 12865

Hvad er der sket med postadresserne, siden motoriseringen tog fart?

Postadresse-ændringer siden 1. april 1960.

Der er i de senere år sket nedlæggelse af et betydeligt antal postekspeditioner, hvilket især står i forbindelse med nedlæggelse af statsbane- og

privatbanestrækninger samt motorisering af landpostvæsenet. Der bringes her en oversigt over ændringerne siden 1. april 1960.

En stjerne ved navnet angiver, at postekspeditionen er omdannet til indleveringspostekspedition og ikke mere er selvstændig postadresse.

Nedlæggelserne i omtrentlig geografisk orden:

Hesselø, Kregme, Mårum, Bråby, Bøgesø, Masnedsund, Tingsted, Bursø, Rødby Havn*, Ryde, Avnede, Fændløse, Fodby, Frederikslund, Forlev, Forsinge, Værsløv.
Slude, Ellested, Faldsled, Katterød, Egense, Kirkeby, Sørup, Ladby, Blanke.
Skrøbelev, Illebølle, Kædeby, Søndenbro.
Ejstrup, Eltang, Hoppeshuse, Faris, Notmark, Havnbjerg, Daler Østerby.
Krogager, Hyllerslev, Vrøgum*, Sædding, Dejbjerg, Velling, Naur.

No, Lervang, Muldbjerg, Vind, Nr. Felding.
Nissum Seminarieby, Nr. Nissum, Fabjerg, Gudum Vestj., Fåre*, Strande*, Uglev*), Lyngs.
Vrønding, Hjortsvang, Vesterlund, Stenbjerg St., Alken.
Thorsager, Alsø, Uggelhuse, True, V.-Tørslev, Handest*), Sønderbæk*), Vejrumbro*), Simsted, Hvam.
Sminge, Resenbro, Tange, Grønbæk, Nybo, Studsgård, Nr. Kollund, Ravnstrup*), Sparkær, Rønbjerg*), Hem*), Brøndum, Lyby.

Sønderholm, Halkær, Vilsted*), Sejlflod*), Komdrup, Solbjerg Østj., Fjellerad, Store-Brøndum, Rørholt*), Ørsø*), Højen.
Hvorupgård, Uggerhalne, Mylund, Hæstrup, Ilbro, Lørslev, Sæsing, Hørby*), Sønderkov, Vidstrup*), Horne J.
Sønderlev, Gølstrup, Vittrup, Vrensted, Ingstrup, Nr. Saltum, Kås. Bonderup*), Klim*), Thorup St.)*, Vust*), Hundstrup*), Hillerslev*), Nors*), Vandet Thy.



I samme tidsrum er følgende nye oprettet:

Postkontor i Albertslund. Postekspedition i: Karlslunde, Vemmeløv, Nørre-Lyndelse, Fraugde, Blommenlyst, Munkebo, Bjerreby, Landet Tåsinge, Ballen Samsø, Ulbjerg, Hvide Sande og Hanstholm.

Kommissionen for post- og telegrafvæsenets fagprøver.

Kontorchef T. F. Larsen, formand.
 Afdelingschef D. B. Olsen.
 Overpostmester, cand. jur. F. Land.
 Overtelegrafinspektør O. B. Møller.
 Kontorchef, cand. jur. V. P. A. Thinggaard
 (tillige skoleforstander).

Afdelingsingeniør, cand. polyt. I. H. Larsen.
 Tilforordnet for Dansk Post- og Telegraforening,
 kontrollør J. Christensen.
 Tilforordnet for Dansk Postforbund,
 postvagtmester Aage Nielsen.
 Kontrollør H. P. Lyngse, sekretær.

Lærere og eksaminatorer, censorer og suppleanter

ved

post- og telegrafvæsenets kursus og fagprøver.

Fag	Lærer og evt. eksaminator	Censor	Suppleant
Kursus og fagprøve for postbudpersonalet.			
Post- og telegrafvæsenets organisation	Kontorchef A. E. Struve	Afdelingschef D. B. Olsen	Kontrollør A. Nielsen
Indenrigsk tjeneste og lovgivning	Kontrollør H. G. D. Hansen	Postmester J. P. Christensen	Overassistent K. B. Hansen
Postgeografi	Kontrollør M. T. Hansen	Postmester J. P. J. Gormsen	Kontrollør F. Sørensen
Dansk og skrivning	Kontorchef H. H. Christensen	Kontorchef T. F. Larsen	Kontrollør B. P. Villumsen
Skriftlæsning og regning	Postinspektør H. M. Jensen	Postvagtmester K. V. Christensen	Kontrollør S. L. Kristensen
Sortering	Overkontrollør S. A. Larsen og postvagtmester J. M. D. Johansen	Overkontrollør L. C. Thomson og postvagtmester A. M. F. Knudsen

Kursus og fagprøve for post- og telegrafvæsenets embedsklasser, 1. del.

1. afdeling.

Posttjeneste i almindelighed	Overkontrollør S. A. Larsen og kontrollør J. Kjeldsen	Kontrollør H. Andersen og kontrollør J. O. Olufsen
Telegraftjeneste i almindelighed	Overkontrollør O. Sørensen og overassistent O. T. Christensen	Kontrollør J. F. Nielsen og overassistent M. P. Mortensen
Indenlandsk postgeografi	Kontrollør A. Nielsen og kontrollør M. T. Hansen	Kontrollør F. Sørensen og overassistent S. E. Arngrimson
Fransk	Kontrollør B. W. Nordbo og overassistent P. K. Hansen	Kontrollør E. A. Jensen og overkontorassistent frk. I. H. Boye
Tysk	Kontrollør A. Larsen	Kontrollør E. Frausing
Engelsk	Kontrollør, translatør C. N. Ikast og kontorassistent I. translatør frk. B. M. Sørensen	Postinspektør H. M. Jensen
Introduktion i post- og telegrafvæsenet	Postinspektør P. Hansen og kontrollør K. R. Andersen	Overassistent H. H. Christensen

2. afdeling.

Postlovgivning	Kontrollør L. Nielsen og kontrollør N. P. Kjøller	Overpostmester, cand. jur. F. Land	Postinspektør H. A. E. Myravig
Posttjeneste	Postinspektør J. Fuglsang	Kontorchef T. W. Madsen	Kontrollør H. G. D. Hansen
Telegraflovgivning og telegraftjeneste	Telegrafinspektør H. Pedersen og telegrafinspektør N. H. Møller	Overtelegrafinspektør O. B. Møller	Kontrollør J. F. Nielsen
Regnskabsvæsen	Bogholderichef V. V. Frederiksen og kontrollør G. H. Andersen	Postmester W. Olsen	Overkontrollør O. N. Nielsen og kontrollør M. V. Kjærsgaard

Fag	Lærer og evt. eksaminator	Censor	Suppleant
Postgeografi	Kontrollør A. Nielsen og kontrollør F. Sørensen	Overpostinspektør F. C. Arpe	Kontrollør M. T. Hansen
Fransk	Postinspektør P. Hansen og kontrollør B. W. Nordbo	Kontorchef, translator frk. G. U. Andersson	Overassistent P. K. Hansen
Tysk	Kontrollør A. Larsen	Overpostinspektør, cand. jur. P. Friis	Kontrollør E. Frausing
Engelsk	Kontrollør, translator C. N. Ikast og kontorassistent I. translator frk. B. M. Sørensen	Postmester W. A. N. Horn	Postinspektør H. M. Jensen
Praktisk tjeneste	Overkontrollør S. A. Larsen og kontrollør H. Andersen	Postmester H. B. Mondrup	Kontrollør J. Kjeldsen
Skriftlig fremstilling ..	Kontrollør B. P. Villumsen	Kontrollør K. R. Andersen

Kursus og fagprøve for post- og telegrafvæsenets embedsklasser, 2. del.

Post- og telegrafvæsenets organisation	Kontorchef T. F. Larsen og postinspektør P. Hansen	Afdelingschef D. B. Olsen	Kontrollør A. Nielsen
Det internationale post- og telegrafvæsen	Kontrollør L. Nielsen	Afdelingschef, cand. jur. B. M. Andersen	Postinspektør H. A. E. Myrvig
Driftskundskab	Kontorchef T. W. Madsen	Kontorchef, translator J. M. S. Andersen	Postinspektør J. Fuglsang
Almindelig rets- og samfundskundskab	Kontorchef, cand. jur. E. Villumsen	Overpostmester, cand. jur. F. Land	Sekretær, cand. jur. L. Skov
Nationaløkonomi og statistik	Ekspeditionssekretær, cand. polit. V. E. Carstensen	Overpostinspektør, cand. jur. P. Friis	Sekretær, cand. jur. L. Skov

Kursus og prøver vedrørende forstærker- og radiouddannelse.

Det indledende kursus.

Teoretisk teknik	Distriktsingeniør, cand. polyt. K. A. Gerlif	Overingeniør, cand. polyt. K. L. Larsen	Afdelingsingeniør, cand. polyt. A. H. M. Jensen
Fjernskrivning	Kontorassistent I frk. G. M. Nørgaard	Kontorassistent I frk. M. E. Perregaard
Laboratorieøvelser	Ingeniør K. K. S. Andersen	Ingeniør A. Eld
Teknisk driftsinstruks .	Afdelingsingeniør, cand. polyt. A. H. M. Jensen	Ingeniør K. K. S. Andersen

Det afsluttende kursus.

1) Kursus for forstærkeruddannelse.

Stærkstrømsteknik	Afdelingsingeniør, cand. polyt. G. E. R. Bramslev	Telegrafingeniør, cand. polyt. R. Petersen
Svagstrøms- og forstærkerteknik	Afdelingsingeniør, cand. polyt. T. J. Lauritzen	} Overingeniør, cand. polyt. K. L. Larsen	Afdelingsingeniør, cand. polyt. H. E. Madsen
Telegrafteknik	Civilingeniør A. H. Kvist		Afdelingsingeniør, cand. polyt. O. F. Blom
Automatteknik	Civilingeniør A. H. Kvist		Afdelingsingeniør, cand. polyt. O. F. Blom
Tegning	Ingeniør W. M. Jensen	Ingeniør B. J. T. Poulsen
Laboratorieøvelser	Telegrafingeniør, cand. polyt. K. H. Veirø
Opgaveregning	Telegrafingeniør, cand. polyt. K. H. Veirø

2) Kursus for radiouddannelse.

Radioteknik og stærkstrømsteknik	Afdelingsingeniør, cand. polyt. G. E. R. Bramslev	Telegrafingeniør, cand. polyt. R. Petersen
Apparatkendskab	Telegrafingeniør, cand. polyt. R. Petersen
Svagstrømsteknik	Afdelingsingeniør, cand. polyt. T. J. Lauritzen	Afdelingsingeniør, cand. polyt. H. E. Madsen
Telegrafteknik	Civilingeniør A. H. Kvist	Afdelingsingeniør, cand. polyt. O. F. Blom
Radiotelegrafekspedition	Kontrollør E. V. Bøtter-Jensen	Overkontrollør A. A. L. Lind
Radiotelefonekspedition, geografi og radioreglement	Telegrafbestyrer K. I. Morsby	Overkontrollør A. A. D. Nielsen
Engelsk	Kontrollør, translator E. J. C. W. Mortensen	Postinspektør H. M. Jensen
Tegning	Ingeniør W. M. Jensen	Ingeniør B. J. T. Poulsen

»Jeg kunne ikke tænke mig andet
end at flyve...«



Derfor flyver man

Den direkte rute er den korteste vej og giver den bedste økonomi. Prøv selv at regne efter og se, hvordan SAS gør kort proces med lange afstande og store rejseomkostninger. Tal med rejsebureauet om tid og sted og om SAS mange specialpriser. Så vil De også sige: „jeg kunne ikke tænke mig andet end at flyve... med SAS”.

 **SAS**Deres fly!

De får alle oplysninger hos de SAS-autoriserede rejsebureauer.

DEFOR

POST-SORTERINGSBORDE

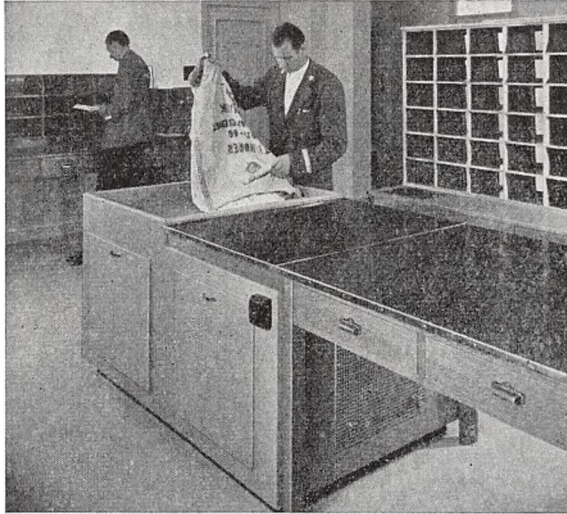

fjerner STØVPLAGEN ved post-sortering

Enhver posttransport opsamler en mængde støv, som kommer dels fra selve postsækken, dels fra vareprøver o. lign. Ved tømning frigøres støvet og hvirvles rundt i lokalet.

Et DEFOR post-sorteringsbord opfanger ethvert støvfug, og støvplagen er forsvundet.

Forlang oplysninger og tilbud:

 KGL. HOFLEVERANDØR
D ♦ F ♦ J
 DE FORENEDE JERNSTØBERIER A/S

Salgsafdeling:

Næstved, Grønnegade 16, Tlf. (03) 72 41 00

Salgskontorer:

København, V., Puggaardsgade 17, By. (0128) 9606

Aarhus C, Guldsmedgade 28, Tlf. (061) 2 11 00

Mindedage i 1966

Forkortelser:

Der er i denne artikel anvendt følgende forkortelser:

pkt = postkontor
 px = postekspedition
 rf.px. = regnskabsførende postekspedition
 mpx = mindre postekspedition

brs = brevsamlingssted
 jbbbs = jernbanebrevsamlingssted
 jbtgxp = jernbanetelegrafekspedition
 pst = postindleveringssted
 brkst = brevkassetømningssted
 tgxp = telegrafekspedition
 ben = benævnes (benævnt)

175 år.

Hørsholm postkontor kan i år fejre 175-året for dets oprettelse i 1791 som hovedpostkontor. Ligesom Lyngby og Nivå passeredes Hørsholm fra nytår 1772 af den for postkassens regning mellem København og Helsingør oprettede agende post, hvormed befordredes breve, gods og passagerer. Posten nedlagdes imidlertid ved kgl. resolution af 17. december s. å. fra årets udgang, da ruten ikke betalte sig. Fem år senere genoprettedes posten fra 1. juni 1777, og med derefter uafbrudt postal virksomhed oprettedes samme år i Hørsholm en postekspedition, der den første årrække bestyredes af en løjtnant Niels Holm. Med den genoprettede agende post, der afgik hver morgen fra København og Helsingør, medtoges såvel brevpost som passagerer og gods, og fra 1806 udførtes turen i månederne marts—oktober to gange daglig.

Fra marts 1803 indrettedes på prøve en tre gange ugentlig ridende post til Frederiksborg, og da ruten gav overskud, blev den ændret til en to gange ugentlig agende post medførende brev- og pakkepost samt rejsende. Fra 1805 kørtes over Fredensborg, hvorfra der til Frederiksværk sattes gående bud i gang fem gange om ugen.

En daglig, forenet person- og pakkepost med diligence etableredes 1. januar 1838 mellem Kø-

benhavn og Helsingør. Indtil 1842 fremførtes brevposten for sig selv, men blev fra da af slået sammen med person- og pakkeposten, der derefter fremførtes to gange daglig.

Da der i 1845 oprettedes en direkte forbindelse mellem København og Hillerød, bortfaldt Hørsholms forbindelse med Hillerød, og ind i landet havde byen derefter kun forbindelse med Fre-

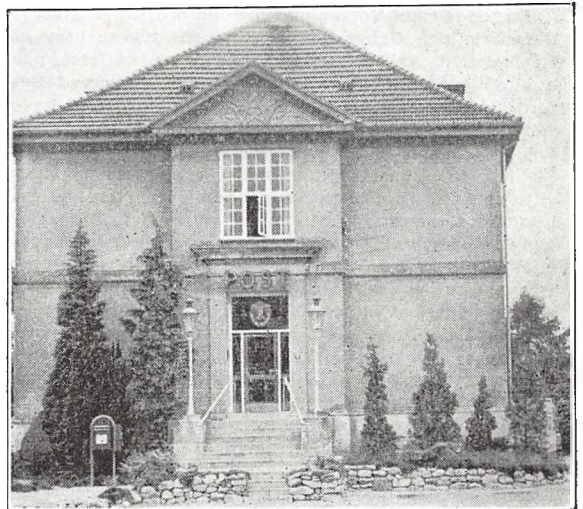

Facaden af nuværende Hørsholm postkontor.

densborg. Denne post bestod i 1863 og gennemførtes to gange daglig med lukket vogn. Med Nordbanens åbning i juni 1864 bortfaldt de hidtil bestående poster, og Hørsholm fik i stedet forbindelse med Holte. I 1897 toges Kystbanen i brug, og derefter fik Hørsholm sin forbindelse over Rungsted Fyst.

Postkontoret blev fra 1. september 1870 gjort til en postekspedition, men blev fra 1. oktober 1889 atter postkontor.

Gennem posthuset i Hørsholm er ekspederet post til og fra så prominente personer som dronning Caroline Mathilde og grev Struense. Disse boede nemlig i sommeren 1771 på Hirschholm slot. Som bekendt blev Struense og Brandt natten til den 17. januar 1772 arresteret. Et minde i forbindelse med denne historiske begivenhed bevares i Dansk post- og telegrafmuseum: direktør i generalpostamtet Paulli's meddelelse om kongelig befaling, at »Breve og Paketer, ingen undtagne, til de i Gaar arresterede Personer« indtil nærmere ordre skulle afleveres i det kongelige geheimekabinet.

150 år.

Generalpostdirektionen tilskriver i 1816 opsynsmændene ved befordringsvæsenet således:

»Da de fleste Vognmænd og Befordringspligtige i Danmark, paa Generalpostdirectionens trykte brev af 5te Martii d. A., angaaende Kiælkers Anskaffelse, paa hvilke Vognfadningen kunne sættes til Brug ved Befordringerne i Vinterføre, paa enkelte nær, som have vedtaget saadan Anskaffelse inden forestaaende Vinter, have erklæret, at de ere forsynede med bequemme Slæder, hvorpaa Vognfadningen kunne sættes eller ville anskaffe samme til Brug i bemeldte Tilfælde, saa bifalder Generalpostdirectionen, at saadanne Slæder benyttes isteden for Kiælker, hvor disse ikke have eller ere vedtagne at anskaffes, til de Rejsendes og Pakkeposternes Befordring i Sneeføre, og forventer man saaledes, at enhver Vognmand eller Befordringspligtig møder med dette Befordringsreqvisit, saa ofte han dermed bliver tilsagt, da han i modsat Tilfælde maa anses som ikke at have mødt, og skulle der opstaae Dispute mellem de Rejsende eller Postførerne og Vognmændene eller de Befordringspligtige, om enten Vogn eller Slæde efter Førets Beskaffenhed bør bruges, da skulle Stedets Opsynsmand efter bedste Skjønnende heri afgive Bestemmelse, hvilket herved tilmeldes til Efterretning og videre Bekjendtgjørelse for Stationens Vognmænd eller Befordringspligtige.«

125 år.

Ved kgl. resolution af 30. januar 1841 ophæves fra 31. december 1840 at regne det ved kgl. resolution af 12. december 1810 oprettede sekretariat for det danske landebefordrings- og vandtransportvæsen, hvis forretninger henlægges til danske sekretariat, samt det ved kgl. resolution af 23. marts fra 1. april 1809 oprettede hoved- og kontrabogholderkontor.

Fra 1. januar 1841 bortfalder den ved kgl. resolution af 23. marts 1809 indførte deling af bogholderforretningerne mellem et assignations- og bogholderkontor samt et hoved- og kontrabogholderkontor.

Ved cirkulære meddeles:

Generalpostdirektionen har til bekvemmelighed for de rejsende med pakkeposten besluttet, at disse fremtidig, som det allerede finder sted for de rejsende med personposterne, straks ved indskrivningen skal erlægge alt, hvad der for hele rejsen bliver at betale. Ved i anledning heraf hoslagt at tilstille de kgl. postkontorer 2 aftryk af en udfærdiget takst for betalingen af rejsende med pakkeposterne på hovedruterne mellem København og Kolding, Kolding og Ålborg samt Kolding og Hamborg, af hvilke aftryk det ene bliver at vedlægge embedspapirerne og det andet at opslå på et passende stéd i kontoret til de korresponderendes eftersyn, pålægges det tillige samme hver gang, forinden pakkepostens afgang, at overlevere til vedkommende postfører, hvad enhver af de af det kgl. postkontor indskrevne rejsende måtte, med undtagelse af fragten samt indskrivningspengene og litsenbroderpengene på afgangsstedet, have at betale undervejs, såsom litsenbroderpenge på mellemstationerne og på ankomststedet, drikkepenge til postillonerne, pasviserings-gebyrer, for såvidt samme skal erlægges m. m., for derefter af postføreren at distribueres til vedkommende. Iøvrigt skal det som foreskrevet iagttages, at de rejsende, som på ankomststedet selv besørger deres rejsetøj hjembragt til deres logi, tilbagebetales det halve af de ved indskrivningen forudbetalte fulde litsenbroderpenge.

I anledning af en rejsendes klage over, at en hingst og en hoppe var spændt sammen for en ekstrapostbefordring, finder generalpostdirektionen sig, for at forebygge fare for de rejsende og efter derom fra sagkyndige indhentet betænkning, anlediget til at forbyde, at en hingst og en hoppe sammenspændes for nogen afgivet offentlig befordring.

Det har allernådigst behaget Hs. Majestæt Kongen at befale, at de kgl. postmestre i Danmark og her-tugdømmerne skal anskaffe og stedse ved udførelsen af deres embedsforretninger, såvel i kontoret som udenfor samme, bære en uniform bestående af en mørk karmoisinrød frakke med våbenknapper og opstående krave, med en guldtræse om kraven og opslagene.



I Gråsten oprettedes antagelig o. 1841 en mindre postekspedition. I en skrivelse af 2. oktober 1841 til postkontoret i Sønderborg forlanger generalpostdirektionen oplysning angående den bestående overenskomst om modtagelse af breve og pakker til befordring fra Gråsten til Sønderborg og Flensborg. I fortegnelsen over posthuse i 1846 anføres Gråsten som mpx. — Fra 1864 — 19.5.1920 tysk postkontor, dansk postkontor 20.5.1920.

I Slangerup oprettedes formentlig i 1841 en postekspedition (bipostkt. 1731, flyttet til Frederikssund 1.7.1833) mpx. 1.9.1870, rf.px. 1.7.1877, pkt. 1.10.1889.

I år er det 125 år siden, at Bornholm fik regelmæssig postforbindelse med den øvrige del af Danmark og samtidig et organiseret postvæsen på øen. I cirkulære af 1. maj 1841 hedder det nemlig: »Ifølge dertil givne allerhøjeste bemyndigelse er der foreløbig for 3 år oprettet en regelmæssig ugentlig post- og pakETFart mellem København og Rønne, hvilken tager sin begyndelse fra København onsdagen den 5. maj førstkommande fm. kl. 10 og fra Rønne samme dags em. kl. 4 og dermed fremdeles indtil videre fortsættes på samme dag og til samme tider«.

Opriindelig kunne forsendelse af breve til og fra Bornholm kun finde sted lejlighedsvis med skipperne, der dog ikke havde nogen pligt til at medtage breve. Imidlertid blev i 1815 en sådan pligt pålagt dem, og breve kunne herefter besør- ges gennem Børsens havnekontor i København. På Bornholm fungerede byfoged Jørgensen i Rønne som postekspeditør til 1817, da han bad sig fritaget for dette hverv, hvorefter denne »postindretning« ved kgl. resolution blev op- hævet.

Herefter besørge- des de kgl. tjenestebreve ved kommercekollegiets foranstaltning sendt i en brevsæk, som skipperne gratis skulle medtage. Skipperne medtog dog også private breve mod en betaling af 2 skilling pr. brev. I København afgaves brevene til fodpostkontoret og i Rønne til amtmanden, som sørgede for, at de kom adressaterne i hænde. Fra 1828 blev dette hverv for den østlige del af øen overdraget toldbetjen- ten i Nekso, medens der i Rønne af borgerne op- rettedes en postekspedition, som bestyredes af en dertil valgt mand. Fra 1834 forsendtes private breve i postsækken for de kgl. tjenestebreve mod en betaling af 2 skilling pr. brev, og toldkasserer Heggelund i Rønne overtog nu ekspeditionen af de private breve mod en årlig godtgørelse af postkassen.

Da den regelmæssige postgang mellem Køben- havn og Rønne fra 5. maj 1841 blev etableret, oprettedes gående post mellem Rønne og de andre byer, og medens der i Rønne blev oprettet en regnskabsførende postekspedition, formåede man i de andre byer nogle private mænd til at påtage sig postens ekspedition, hvorfor de fik en godtgørelse af postvæsenet.

Postekspeditionen i Rønne blev fra 1. april 1852 postkontor, og for efterfølgende bornholm- ske posthuse tegner udviklingen sig således:

I maj 1841 oprettedes mpx. i Åkirkeby, rf.px. 1.9.1879, pkt. 1.9.1902, i Gudhjem, brs. 1.7.1860, mpx. 1.6.1876, rf.px. 1.10.1889, pkt. 1.9.1902, i Nekso, rf.px. 1.9.1879, pkt. 1.10. 1889, og i Svaneke, rf.px. 1.9.1879, pkt. 1.9.1902.

Til den regelmæssige kontraktlig for 3 år i- gangsatte post- og pakETFart skulle skipperne be- nytte forsvarlige og velbyggede jagter, men at dette ikke netop holdt stik fremgår af »Born- holms Tidende«, der med rette harcelererede over,

hvad man bød eventuelle passagerer. Et af skibene målte således kun $3\frac{1}{4}$ læster, og største delen var lastrum. Med to mennesker i kahytten var denne fuld, og var der flere, måtte de henvises til ophold i det lave lastrum, hvor man ikke kunne stå oprejst, og hvor ballasten i form af store, knudrede sten optog en del af pladsen. Ganske betegnende var skibets navn »Nøjsomhed«.

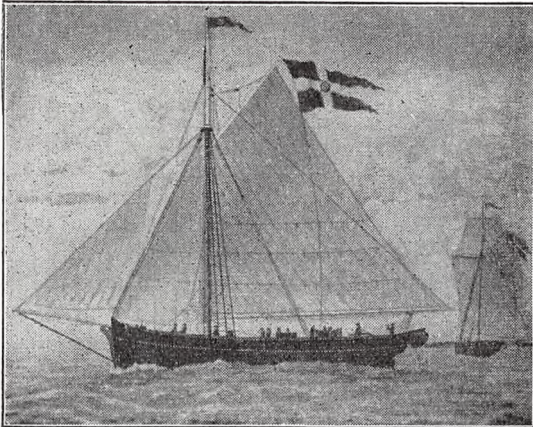

Postjagten »Ørnen« af Rønne 1845.

Da kontrahenterne efter de 3 års forløb krævede højere betaling, satte postvæsenet, der havde underskud ved ordningen, i foråret 1844 for egen regning postjagten »Ørnen« fra Storebælt-overfarten ind på ruten. Året efter blev »Ørnen« solgt til et interessentskab, der derefter overtog forbindelsen.

I 1850 indsatte postvæsenet dampskibet »Merkur« på ruten med en gang ugentlig forbindelse. Et interessentskab overtog imidlertid i 1856 dampskibsforbindelsen med tilskud fra postvæsenet. Der sejlede nu to gange ugentlig i juni-august og en gang ugentlig i april-maj og september-oktober, medens der i november-marts ingen forbindelse var med dampskibet. Dog opretholdtes denne så vidt muligt med postjagten »Ørnen«. Det benyttede dampskib, der rimeligvis har været det gamle dampskib »Mercurius« fra Storebælt, blev af bornholmerne spøgende kaldt »Varpelars«, en just ikke smigrende allusion til dets manøvreedygtighed.

Netop for 100 år siden stiftedes »Dampskibsselskabet på Bornholm af 1866«, og dermed indledtes den efterfølgende tids forbedring af trafikforholdene til Bornholm.

100 år.

Da det ved cirkulære er bestemt, at posttiden skal reguleres for øernes vedkommende efter Københavns middeltid og for halvøens (Jyllands) 10 minutter senere, meddeles til efterretning og iagttagelse, at posttiden for Jylland — af hensyn til, at Københavns middeltid er gjort gældende for de i Jylland anlagte jernbaner, og for at bringe overensstemmelse mellem jernbanernes tid og posttiden — fra 1. marts at regne bliver at regulere efter Københavns middeltid. I overensstemmelse hermed skal postkontorenes, postføreres etc. ure reguleres.

Ved kgl. resolution af 23. maj 1866 forenes bogholderkontoret med 1. postsekretariat i et kontor under navn af »Postvæsenets første sekretariat og bogholderkontor«.

Fra 1. juli 1866 vil der mellem alle steder i kongeriget kunne udveksles postanvisninger og postforskud indtil et beløb af 50 rigsdaler. Anvisningerne kan ikke som hidtil knyttes til almindelige breve, men i stedet skal benyttes dertil trykte blanketter, som skal være til salg for 2 skilling pr. stk., der tilfalder postkontoret, dog med fradrag af trykningsomkostningerne.

Fra samme dato inddrages de ved færgestederne til de rejsendes benyttelse henlagte klage- og dagbøger, hvilke tillige med muligvis ældre dagbøger skal indsendes til generalpostdirektionen.

Til underretning og iagttagelse meddeles det, at sådanne svovlstikker, som alene kan antændes ved at stryges på det med et særegent stof præparerede æskelåg, fremdeles som kemiske svovlstikker er udelukkede fra postbefordring i henhold til loven af 11. marts 1851.

I cirkulære af 15. december 1866 hedder det:

Som følge af en entledigelse er en extra-conducteur-tjeneste bleven ledig. Lønningen for denne tjeneste — hvortil reserveunderofficerer i henhold til kgl. resolution af 29. september 1860 vil have fortrinsvis adgang, når de forøvrigt dertil måtte egne sig, og forsåvidt de har erhvervet sig den nødvendige fagdannelse — bliver 450 rigsdaler årlig foruden de anordnede milepenge, 3 skilling pr. mil, men uden andet tillæg.

I 1866 oprettes:

1. febr. brs. i Lyne (brs. 1.10.1852, nedl. 1.1.1859) nedl. 8.8.1875, genopr. 1.8.1894, og i Raberg (brs. 1.6.1852, nedl. 1.4.1859) nedl. 8.8.1875.
 1. marts px. i Skærbæk (brs. 1.8.1853) pkt. 20.5.1920.
 1. april brs. i Gammel Estrup, nedl. 26.8.1876, og i Hvedsteen, nedl. 19.9.1869.
 1. maj brs. i Tambohuset, nedl. 1.11.1866.
 16. maj px. i Vojens, pkt. 20.5.1920.
 1. juni brs. i Svenstrup J., nedl. 19.9.1869, genopr. 18.5.1900, nu px., og i Strandby (Varde), nedl. 3.10.1874.
 1. juli brs. i Gredstedbro, px. 1.7.1905.
 1. aug. brs. i Vestermarie, nedl. 1.7.1881, pst. 1.4.1944, nu brs.
 1. okt. mpx. i Fuglebjerg (brs. 1.9.1861) rf.px. 1.9.1870, pkt. 1.10.1889, brs. i Sandby (Loll.) og i Damhuset, nu begge nedl.
 1. nov. brs. i Strib, nu px., i Vamdrup, rf.px. 1.11.1885, pkt. 1.10.1889, i Lunderskov, mpx. 1.8.1887, rf.px. 1.12.1890, pkt. 1.9.1902, i Taulov, nu px., i Oddesund S., nedl. 15.5.1938, i Floulef, nedl. 20.4.1882, i Ydby (brs. 1.9.1854, nedl. 1.1.1856) nu px., og i Visby (Thisted) (brs. 1.9.1854, nedl. 1.1.1856) nedl. 20.4.1882.
- I 1866 nedlægges ekstrapoststationen i Skælskør, brs. i Søby (Ærø) og Krybily samt px. i Snoghøj.

75 år.

Posthusene må ikke beregne tilsigelsespenge for ekstraordinære poster, der afgives fra stationer, hvor ekstrapostkørselen er frigivet.

Når brevforsendelser til udlandet, der af afsendelsesposthuset er behandlet som utilstrækkelig frigjorte, ved en senere under befordringen på dansk postområde foretagen eftervejning viser sig at falde ind under en højere vægtsats end den, der efter frankeringen er bragt i anvendelse, vil restfrankoen dog kun være at tiltaksere afsendelsesposthuset, såfremt den ved eftervejning udfundne vægt overstiger den, der er beregnet ved afsendelsen, med mindst et fuldt gram. Den funktionær, der opdager en sådan vægtdifference, skal til dennes konstatering tilkalde en anden funktionær, som til bekræftelse medunderskriver den vedkommende tilbagemeldelse, hvilken altid skal anerkendes.

Da forskellige posthuse til kuvertering af skrivelser og andre indsendelser til generaldirektoratet benytter vendte konvolutter, der foruden at være mindre passende indpakkingsmateriale kan give anledning til, at andre forsendelser fastklæbes til de ofte på sådanne konvolut-

ters bagside forekommende gummirande, meddeles det posthusene til efterretning og iagttagelse, at indpakkingsmateriale som det ommeldte ikke må benyttes ved nogen art af tjenstlig korrespondance.

Det meddeles posthusene, at almindelige breve til udlandet, der formodes at indeholde mønstykker, straks under anbefaling skal indsendes til kontoret for ubesørgede postsager.

I 1891 oprettes:

1. febr. brs. i Estrup, nedl. 31.7.1899.
1. april brs. i Gilleleje, pkt. 1.6.1907.
1. juli px. i Hedehusene (brs. 1.4.1852) pkt. 1.12.1928, og i Olstrup, nu Holme-Olstrup (brs. 4.10.1870), brs. i Iller, nedl. 1.5.1919, i Hirtshals, px. 1.1.1926, pkt. 1.11.1939, og i Lindenberg (Ålborg) (brs. 1.5.1855, nedl. 15.12.1855, genopr. 1.10.1872, nedl. 1.7.1876) nedl. 30.6.1905.
1. aug. px. i Hørning (brs. 1.4.1852), brs. i Fjellebroen, nedl. 31.12.1944, og i Vester Aby (brs. 1.7.1860, nedl. 1.4.1882) px. 1.12.1916.
1. okt. brs. i Bindslev, px. 1.7.1929.
1. dec. brs. i Flemming, nu px., i Lund Østj., nu px., i Rask Mølle, nu px., i Vrønding, nu nedl., og i Ølholm, nu px. Horsens-Tørring banen åbnes. I 1891 nedlægges brs. i Hornborg og i Korning.

50 år.

I henhold til kgl. resolution af 6. juli 1916 bliver i overensstemmelse med lov af 17. maj s. å. om styrelsen af postvæsenet samtlige de af finansministeriets andet revisionsdepartement hidtil udførte forretninger vedrørende postvæsenets administration, dets kasse- og regnskabsvæsen m. v. fra 1. august s. å. henlagt under »Generaldirektoratet for postvæsenet« (ved lov af 12. april 1889 oprettet som »Generaldirektoratet for post- og befordringsvæsenet«).

Ved lov af 17. maj 1916 oprettes fra 1. oktober s. å. et 4. ekspeditionskontor, hvortil henlægges materialafdelingen, hvorefter bogholderi- og materialkontoret får benævnelsen bogholderikontoret. Ved samme lov indskrænkes revisionskontorenes antal fra 1. oktober s. å. til 2.

Fra 1. oktober deles landet i 4 postinspektør-distrikter, der fra 1. oktober 1919 ledes af overpostinspektører.

Fra 1. juli må der ved posthusene kun forefindes frigørelsesmidler af de typer, som for tiden

udsendes fra generaldirektoratet. Frimærker og helsager af ældre typer, som ikke er opbrugt, skal med følgeskrivelse indsendes til bogholderi- og materialkontoret.

I overensstemmelse med det af kommissionen til omordning af poststyrelsen fremsatte ønske er tanken fremtidig at etablere en vekselvirkning såvel mellem embedsstillingerne i og uden for poststyrelsen som mellem de forskellige led inden for poststyrelsen.

Det meddeles, at postekspeditionerne i henhold til lov af 17. maj 1916 om styrelsen af postvæsenet fra den 1. oktober s. å. henlægges under postkontorer, hvorefter lokalporto kommer til anvendelse efter de almindelige regler.

Landpostbudene er pligtige til uden særlig godtgørelse inden udgangen i fornødent omfang at være behjælpelig med postens udveksling med tog eller postvogn. Betaling for egentlig kontor-tjeneste ydes fremtidig landpostbudene igennem fastsættelse af budets lønningssats, ikke gennem særlige godtgørelser udenfor den egentlige lønning.

Det meddeles posthusene til efterretning og videre tilkendegivelse for de pågældende kontrahenter, at det i lighed med de for de kørende landpostbude gældende bestemmelser tillades kontrahenterne om postdagvognskørslerne at medtage fragtgods af enhver vægt, dog ikke pakker indeholdende skriftlige meddelelser.

Generaldirektoratet meddeler, at der er nedsat 2 udvalg, hvoraf det ene vil undersøge muligheden af at indføre forenkling på avisvæsenets område og at udvide benyttelsen af checks i postvæsenets kassevæsen, det andet drøfte spørgsmålet om indførelse af forenkling i den øvrige indre posttjeneste.

I 1916 oprettes:

1. april jbbars. i Mårum (brs. 1.7.1861, nedl. 1.10.1870, brkst. 1.9.1913) nu nedl., brs. i Ullerslev, nu nedl.
1. maj brs. i Tranum, pst. Odense I (Banegården), nu px.
1. juli jbbars. i Almindingen (brkst. 1912) nu nedl., i Østerlars, nu px., og i Østermarie (px. 1.4.1841, brs. 1.7.1860, ben. 1.11.1883 Godthåb, ben. atter Østermarie 1.12.1915) nu px. Almindingen-Gudhjem banen benyttes til postbefordring.

1. aug. jbbars. i Dronningmølle, nu px., brs. i Firhøj, nu px., og i Sørvågur (Sørvåg).
1. okt. pkt. i Ullerslev (mpx. 8.9.1865, rf.px. 1.3.1871), px. i Arden (brs. 19.9.1869, rf.px. 1.7.1882, pkt. 1.5.1908) nu pkt., i Børkop (brs. 4.10.1868, rf.px. 1.6.1883, pkt. 1.5.1908), i Eiby (brs. 18.10.1865, rf.px. 1.6.1886, pkt. 1.1.1911), i Farum (brs. 1.8.1859, nedl. 1.7.1871, genopr. 1.5.1906, pkt. 1.7.1909), i Glamsbjerg (brs. 1.6.1884, rf.px. 1.9.1888, pkt. 1.5.1908) nu pkt., i Hvidbjerg (brs. 20.4.1882, rf.px. 1.6.1883, pkt. 1.5.1908), og i Løkken (brs. 1.3.1862, mpx. 1.12.1871, rf.px. 1.11.1872, pkt. 1.9.1902), pkt. 1.9.1942.
1. dec. px. i Agerbæk (brs. 1.9.1909), i Egense, nu brs., i Glejbjerg, i Katterød, nu nedl., i Krogager, i Ollerup, i Tofterup, i Ulbølle (brs. 1.3.1868), i Vejrup og i Vester Aby (brs. 1.7.1860, nedl. 1.4.1882, genopr. 1.8.1891).
Bramminge-Grindsted banen åbnes.
Svendborg-Fåborg banen benyttes til postbefordring.
Samme år nedlægges brs. i Astrup, Bjerget, Nybro, Nørre Bratbjerg, Starup og Stenderup samt brkst. i Bøjholm.
Jbbars. i Karup og Korup benævnes Karup J. hhv. Korup F.

25 år.

Det særlige hefte med luftposttillægstakster bortfalder, idet disse takster optages i heftet »Postforsendelsen til udlandet m. v.«

Fra 18. februar 1941 omdannes centralen i Damme til automatcentral.

Fra 15. marts omdannes telefoncentralen i Åbenrå til automatcentral.

Den 20. maj flyttes 2. overpostinspektors kontor til den gamle banegårdsbygning i Fredericia.

Gebyret for midlertidig omflytning af aviser (50 øre) ophæves.

Postkontorerne og postekspeditionerne i byerne skal indsende navnestempel med datoangivelse til materieldepotet, for at ordet »Postkontoret« hhv. »Postekspeditionen« kan blive tilføjet i stemplet.

Fra 15. november omdannes centralen i Røde Kro til automatcentral.

Heftet »Omdelingstider i landdistrikterne« udsendes fremtidig som særligt tjenestedokument.

Ved nyoptryk af indbetalingskort vil disse blive fremstillet i gul farve for at undgå forveksling med postanvisninger.

I 1941 oprettes:

1. april pst. i Gøl (brs. 1.6.1883) nu brs., i Nørhå (brs. 1.7.1883) nu brs., og i Thise (brs. 1.9.1909) nu brs., tgxp. i Glud (brs. 25.5.1884), i Mou (brs. 1.4.1878, px. 1.10.1933), i Rude (rf.px. 1.11.1886, pkt. 1.9.1902, brs. 1.10.1917, px. 1.5.1921), og i Snaptun (brs. 1.9.1878), jbtgxp. i Hæstrup (brs. 1.8.1885, px. 1.5.1917).

1. maj pst. i Dokkedal, nu px.
 1. juni tgxp. i Bredsten (brs. 1.10.1857, px. 1.6.1940).
 1. nov. brs. i Adum, nu nedl., pst. i Krik (brs. 1.9.1888) nu brs.
 1. dec. pst. i Skamstrup, nu brs.
- Samme år nedlægges brs. i Bjerre og i Præstbro.
J. C. Petersen.

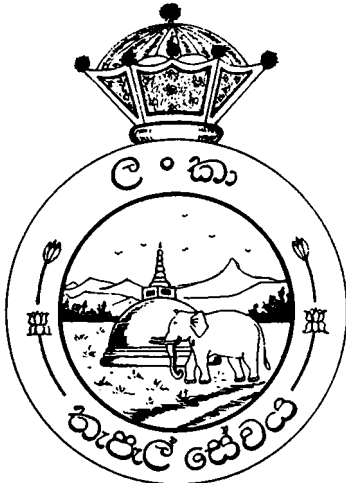

Ceylon



Congo (Brazzaville)

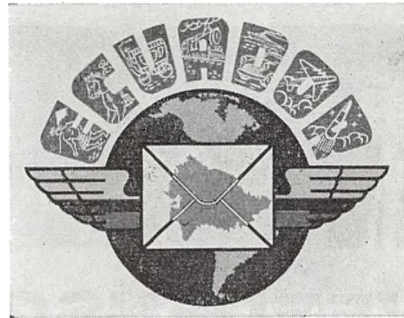

Equador



Finland



Forenede Stater i Nordamerika

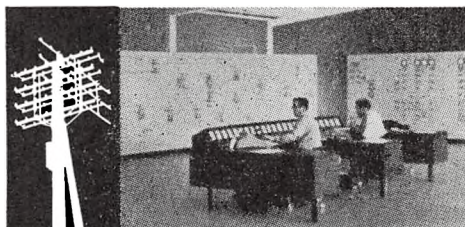
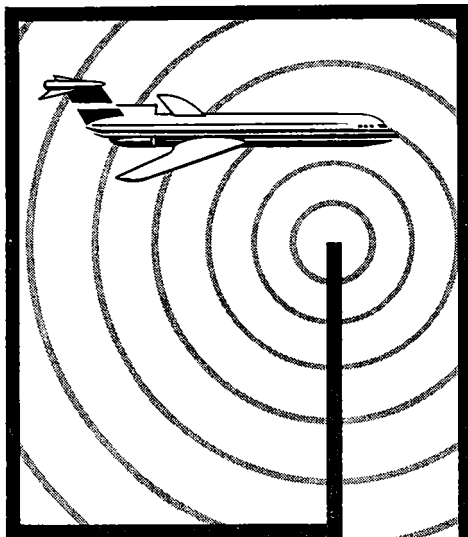

VERDENSOMSPÆNDENDE

- fra samtaleanlæg til automatiske telefoncentraler, fra rørpostsystemer over radiotelefoner til omfattende tele-anlæg landene imellem; overalt i verden møder man ITT-navnet som garant for telekommunikation under sikre og betryggende forhold.

Et led i den stærke kæde af ITT-selskaber verden over er det danske -

Standard Electric A/S
Rådmandsgade 71, Kbhvn N.

INTERNATIONAL TELEGRAPH AND TELEPHONE CORPORATION

ITT

Danmarks post- og telekontorer

Årbogen begyndte i fjor en præsentation af post- og telekontorbygninger i vort land. Billedserien påkaldte stor læserinteresse, hvorfor vi her bringer et nyt udsnit af tjenestesteder.

Årbogen vil fortsat være taknemlig for at modtage billeder til serien. De bedes indsendt til redaktionen, som vil godtgøre rimelige fotoudgifter.

Sønderbro postkontor





**Arbejder De med formularer?
— så lad PARAGON SYSTEMFORMULARER
arbejde for Dem**

**PARAGON ^{A/S} . SPECIALTRYKKERI FOR SYSTEMFORMULARER
København N. Nørrebrogade 66-68. (01) 393322 . Århus C. Åboulevarden 70. (061) 27766**

Personalia.

Alfabetisk fortegnelse omfattende personalet i 8., 15. og højere lønningsklasser samt elever, medhjælpere og tegnere.

Indtrædelse i postvæsenet, telegrafvæsenet eller post- og telegrafvæsenet er angivet ved hhv. P., T., eller P. & T. efterfulgt af indtrædelsesdatoen. Hvor intet særligt er anført efter denne dato, er indtrædelsen sket som elev eller — for overkontorassistenternes vedkommende — som ekstrakontorist, dog bortset fra enkelte stillinger i den tekniske tjeneste.

For personalet i det københavnske postområde er — bortset fra chefstillingerne — det nuværende tjenestested anført i parentes. Når tjenestested ikke er anført, er den pågældende afløser. I øvrigt følges der m. h. t. tjeneststeder det system, at samtlige tjeneststeder medtages for værende medhjælpere og elever, medens der fra ansættelsen som assistent kun medtages tidligere tjeneststeder, der ligger efter assistentansættelsen.

»1920 tj. under C.I.S.« angiver, at den pågældende i en kortere periode har været afgivet til posttjeneste under postkommisssæren for de sønderjydske landsdele, forinden genforeningen fandt sted.

Generaldirektør.

Pedersen, Gunnar Villads Grumlin,

civilingeniør, kommandør af Dannebrog,

kommandør af den norske St. Olavsorden,

ridder af den svenske Vasaorden, kommandør

af 1. grad af den svenske Nordstjerneorden,

kommandør af den franske orden „Mérîte

Postal“, fra 1946 medlem af Akademiet for

de tekniske Videnskaber, fra 1954 medlem

af telefontilsynet, fra 1955 medlem af Dansk

elektroteknisk Komité, fra 1958 medlem af

radiorådet og dets forretningsudvalg, fra

1960 formand for bestyrelsen for teleteknisk

forskningslaboratorium, fra 1964 formand for

radiostøjnævnet, f. 23. 2. 1905 på Frederiks-

berg. Indtrådt i post- og telegrafvæsenet 1. 9. 1953. Ingeniør 1. 5. 1956. Telegraf-

ingeniør af 2. grad i generaldirektoratet 1. 4. 1959. Kontorchef i generaldirektoratet

1. 1. 1942. Afdelingsingeniør i generaldirektoratet 1. 4. 1952. Afdelingschef, chef for

teknisk afdeling 1. 9. 1954. Generaldirektør for post- og telegrafvæsenet 1. 6. 1960.

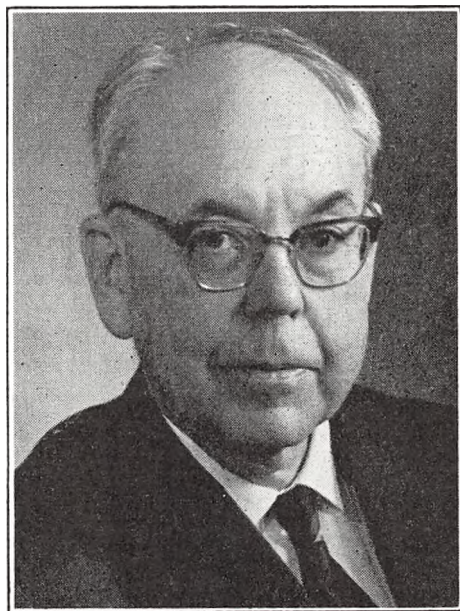

- Abildgaard, K. M.**, frk., f.31.5.11 i Korsør. P.&T.1.731. 1.6.35 kontorist. 1.7.45 kontorass.II. 1.4.53 kontorass.I. 1.4.62 overkontorassistent Kh. rtf.
- Adsbøl, N. A.**, f.6.8.21 i Kolding. P.&T.1.9.37. Fagp.I 67.40. 1.9.40 mhp. 1.9.45 ass. Kh. 1.5.48 ass. jbp.1 Kh. Fagp.II 42.50. 1.4.54 oass. Kh. 1.4.56 jbp.1 Kh. (kttj.). 1.4.61 ktr. jbp.1 Kh.
- Adersen, N.-A.**, f.10.6.22 i Odense. P.&T.16.9.46 som hjælpekonstruktør. 1.10.48 konstruktør III 2.ingdist. (Åbenrå). 1.10.49 konstruktør II 2.ingdist. (Åbenrå). 1.7.54 ingeniør i 18.lkl. 2.ingdist. (Åbenrå). 1.4.61 ingeniør i 21.lkl. 2.ingdist. (Åbenrå). 1.4.65 ingeniør i 23.lkl. 2.ingdist. (Åbenrå).
- Aggesen, D.**, frk., f.11.10.47 i Magstrup. P.&T.16.8.65 Sommersted.
- Ahrensberg, A. C.**, fru (f. Elneff), f.3.3.38 i Åbenrå. P.&T.1.9.55. Fagp.I 71.58. 1.9.58 mhp. 1.9.60 ass. Kolding. 1.7.61 ass. Haderslev.
- Ahrenst, P. U.**, f.5.8.33 i Stubbekøbing. P.&T.1.9.50. Fagp.I 75.53. 1.9.53 mhp. 1.9.55 ass. Kalundborg. Fagp. II 47.62. Ass. Kalundborg.
- Albeck, G.**, fru (f. Sanddahl), f.9.6.28 i Usseød. P.&T. 1.10.48. 1.1.51 kontorist. 1.10.56 kontorass.II. 1.4.60 kontorass.I. 1.4.65 overkontorassistent Kh. rtf.
- Albertsen, A.**, f.5.3.46 i Ærøskøbing. P.&T.16.8.64 Ærøskøbing. 1.10.65 Rudkøbing.
- Albertsen, M. J.**, f.8.3.46 i Stærmose. P.&T.16.8.63 Ærøskøbing. 1.10.64 Rudkøbing.
- Albrektsen, H.**, f.10.7.18 i Vamdrup. P.&T.1.9.35. Fagp.I 76.38. 1.9.38 mhp. 1940 forstærkerkursus. 1.8.42 ass. Kh. rtf. Fagp.II 58.44. 1.4.51 oass. Århus T. 1.7.52 Kh. rtf. 1.4.57 ktr. Kh. rtf. 1.6.61 overkontrollør Kh. hgt.
- Allert, H. E.**, f.14.6.11 i Kh. P.&T.1.9.30. Fagp.I 88.33. 1.9.33 mhp. 1.9.36 ass. Kh. Fagp.II 51.40. 1.6.40 gdir. 1.6.45 Kh. 1.12.45 oass. girokt. 1.11.53 Kh. 1.2.54 ktr. Kh. (Hellerup).
- Alsig, K. E.**, f.7.10.19 i V. Åby. P.&T.1.9.37. Fagp.I 52.40. 1.9.40 mhp. 1.11.43 ass. Brørup. Fagp.II 36.49. 1.4.57 oass. Ribe. 1.6.64 postmester i Rødding (18. lkl.).
- Amtoft, A. J.**, frk., f.8.2.48 i Århus. P.&T.16.8.65 Brarbrand posteksp.
- Andersen, A.**, frk., f.4.3.12 i Ålborg. P.&T.1.11.31 som ekstrakontorist. 1.4.36 kontorist. 1.4.46 kontorassistent II. 1.4.52 kontorassistent I. 1.4.63 tegner i 15. lkl. gdir. (2. tekn.kt.).
- Andersen, A.**, f.3.6.29 i Lillelinde. P.&T.1.5.46. Fagp.I 83.49. 1.5.49 mhp. 1.5.51 ass. Vojens. 21.4.52 Århus T. 1953 forstærkerprøven. Fagp.II 42.57. 1.11.59 oass. kabelingtj. 1.11.64 ktr. kabelingtj. (Kh.).
- Andersen, A. A.**, f.28.2.02 i Kh. T.15.5.19. Fagp.85.21. 1.6.22 mhp. 1922 radiocertifikat af I. kl. 1.6.25 ass. Kh. T. 5.9.32 Lyngby radio. 1.4.46 oass. Lyngby radio. 1.4.56 ktr. Lyngby radio.
- Andersen, A. C.**, f.21.12.37 i Røddekro. P.&T. 1.11.59 som telegrafarbejderaspirant. 1.11.61 telegrafarbejder. 1.7.63 tegner i 9.lkl. 2.ingdist. (Åbenrå).
- Andersen, A. F.**, frk., f.28.1.19 i Viborg. P.&T.1.3.38. 1.2.43 kontorist. 1.4.46 kontorass.II. 1.4.52 kontorass.I. 1.4.62 overkontorassistent Viborg.
- Andersen, A. J.**, f.26.5.27 i Skive. P.&T.1.9.44. Fagp.I 75.47. 1.9.47 mhp. 1.9.49 ass. Frcia. 1.11.50 jbp.2 Frcia. Fagp.II 51.54. 1.12.57 oass. jbp.2 Frcia. 1.4.64 jbp.2 Frcia. (Kttj.). 1.10.65 ktr. jbp.2 Frcia. (Kttj.).
- Andersen, A. K.**, frk., f.13.11.98 i Lihme. P.1.11.18 som kontorist. 1.5.25 kontorass.II. 1.4.56 kontorass.I. 1.4.60 overkontorassistent girokt.
- Andersen, A. P.**, f.7.4.98 i Kh. P.1.10.14. Fagp.I 65.17. 1.10.19 mhp. 1.10.20 ass. Arden. 1.3.25 Kh. Fagp.II 59.30. 1.9.39 oass. Kh. 1.4.45 ktr. Kh. 1.9.47 overkontrollør Kh. 1.11.54 kst. og 1.12.54 postmester ved Nørrebro postkontor (25.lkl.).
- Andersen, A. P. D.**, f.14.6.06 i Nyborg. P.&T.1.1.38. 1.1.40 tegner 1.ingdist. 1.4.44 telegrafmester II 1.ingdist. 1.4.55 telegrafmester i 18.lkl. 1.ingdist. 1.4.62 overtelegrafmester i 21.lkl. 1.ingdist. (Kh.).
- Andersen, A. S.**, f.10.8.32 i Vodskov. P.&T.1.9.48. Fagp.I 83.51. 1.9.51 mhp. 1952 forstærkerprøven. 1.9.53 ass. Århus T. 4.3.55 Kh.rtf. Fagp.II 50.58. 1.5.60 gdir. 1.6.61 oass. gdir. (2. tekn.kt.).
- Andersen, A. S.**, f.1.12.38 i Marstal. P.&T.1.9.55. Fagp.I 67.58. 1.9.58 mhp. 1.10.60 ass. Kh. 1.7.62 ass. Saksøbing.
- Andersen, A. V. K.**, f.16.7.12 i Kh. P.&T. 1.4.27 som bud. 1.8.30 hjælpemontør. 1.7.38 montør II. 1.5.43 montør I. 1.4.49 mekaniker II. 1.4.53 mekaniker I. 1.4.62 overmekaniker i 12. lkl. 1.4.64 overmekaniker i 15. lkl. 1. ingdist. (Kh.).
- Andersen, B.**, fru (f. Nielsen), f.4.4.40 i Langeskov. P.&T.1.9.57 Fagp.I 65.60. 1.9.60 mhp. 1.9.62 ass. Odense. 1.10.65 u.f.nr.
- Andersen, Bente**, frk., f.27.12.45 i Randers. P.&T.16.8.63. Langå. 1.10.64 Horsens.
- Andersen, Birgit**, frk., f.30.3.47 i Nørresundby. P.&T. 16.8.64 Åbybro. 1.10.65 Nørresundby.
- Andersen, Bodil**, frk., f.1.4.48 i Nykøbing Fl. P.&T. 16.8.65 Stege.
- Andersen, Britmari**, frk., f.25.9.47 i Rønne. P.&T.16.8.64 Akirkeby. 1.10.65 Rønne.
- Andersen, B. I.**, fru (f. Hansen), f.17.11.43 i Rønne. P.&T.16.8.60. Fagp.I 78.63. 1.9.63 mhp. 1.9.65 ass. Kh. (Glostrup).
- Andersen, B. K.**, frk., f.5.11.48 i Odense. P.&T.16.8.65. Næsby posteksp.
- Andersen, B. M.**, cand. jur., R*, f.28.10.18 i Kh. P.&T. 1.9.35. Fagp.I 93.38. 1.9.38 mhp. 1.11.42 ass. girokt. 1.4.46 u.f.nr. 1.8.47 sekretær og gdir. Fagp.II 67(udm.)48. 1.7.48 fuldmægtig gdir. 1.1.52 ekspeditionssekretær gdir. 1.12.53 kontorchef gdir. 1.6.64 afdelingschef i gdir.
- Andersen, B. M.**, frk., f. 8.2.45 i Fraugde. P.&T.16.8.62. Ullerslev. 1.10.63 Nyborg. Fagp.I 97.65 24.3.65 Kh. 1.9.65 mhp. Kh.
- Andersen, B. R.**, fru (f. Andersen), f.14.10.42 i Nyborg. P.&T.1.5.59. Fagp.I 69.62. 1.5.62 mhp. 1.4.65 ass. Kh. (28).
- Andersen, B. V.**, f.4.12.31 i Rørbæk. P.&T.1.9.48. Fagp.I 95.51. 1.9.51 mhp. 1953 forstærkerprøven. 1.9.53 ass. Kh. rtf. 28.4.56 Kh.hgt. Fagp.II 61.59. 1.4.61 oass. kabelingtj. 1.4.65 ktr. kabelingtj. (Kh.).
- Andersen, B. Vindelev**, f.21.11.41 i Silkeborg. P.&T.1.9.58. Fagp.I 73.61. 1.9.61 mhp. 1.9.63 ass. Kh. 1.5.65 ass. Holstebro.
- Andersen, C.**, f.8.4.11 i Nykøbing M. P.&T.1.9.30. Fagp.I 74.33. 1.9.33 mhp. 1.9.36 ass. Fjerritslev. Fagp.II 42.41. 1.12.41 jbp.2 Frcia. 1.7.47 oass. Århus. 1.2.56 ktr. Helsingør. 14.7-31.8.61 kst.pm. Helsingør. 1.8.65 postmester i Tølløse (21.lkl.).
- Andersen, C.**, f.20.6.14 i Egen. P.&T.1.9.31. Fagp.I 63.34. 1.9.34 mhp. 1.7.38 ass. Kh. Fagp.II 38.42. 1.4.49 oass. Kh. 1.6.56 ktr. Silkeborg. 1.5.60 postmester i Augustenborg (18.lkl.).
- Andersen, C.**, f.7.11.46 i Rybjerg. P.&T.16.8.64 Roslev. 1.10.65 Skive.
- Andersen, C. D.**, f.18.5.30 i Flade. P.&T.1.9.49. Fagp.I 87.52. 1.9.52 mhp. 1.9.54 ass. Skive. 1.1.55 Århus T. 1955 forstærkerprøven. 16.12.55 Kolding T. Fagp.II 53.60 1.4.62 oass. Kolding T.
- Andersen, C. T.**, fru (f. Hansen), f.1.6.45 i Frøslev. P.&T.16.8.62 Store-Heddinge. 1.10.63 Holbæk. 1.7.64 Køge. Fagp.I 92.65. 24.3.65 Store-Heddinge. 1.9.65 mhp. Store-Heddinge.
- Andersen, D.**, frk., f.2.6.45 i Breum. P.&T.16.8.62 Struer. 1.10.63 Års. Fagp.I 93.65. 1.9.65 mhp. Års.
- Andersen, E.**, frk., f.6.8.45 i Bramminge. P.&T.16.8.63: Bramminge. 1.10.64 Vejen.
- Andersen, E. A. B.**, f.29.2.24 i Korsør. P.&T.17.10.50 som aspirant. 1.11.52 montør I. 1.12.56 tegner I. ingdist. 1.4.62 tegner i 15. lkl. 1.ingdist. (Kh.).
- Andersen, E. B.**, frk., f.15.3.44 i Frcia. P.&T.16.8.61 Jelling. 1.10.62 Skanderborg. Fagp.I 86.64. 1.9.64 24.6. Kh. 1.9.64 mhp. Kh.
- Andersen, E. G.**, fru (f. Aasholm), f.4.10.40 i Odense. P.&T.1.5.58. Fagp.I 92.61. 1.5.61 mhp. 1.5.63 ass. Kh.
- Andersen, E. H.**, f.5.7.27 i Alslev. P.&T.1.11.49 som reserverpostbud. 1.11.51 postbud. Postbudfagp.46.52. 1.9.53: elevudt. Fagp.I 85.55. 1.5.56 ass. Nykøbing Fl. 1.2.58: Saksøbing. Fagp.II 40.60. 1.2.62 oass. Holbæk.
- Andersen, E. I.**, fru (f. Mortensen), f.1.3.36 i Flilskov. P.&T.1.9.52. Fagp.I 67.55. 1.9.55 mhp. 1.9.57 ass. Nykøbing Sjælland. 1.11.57 ass. Kolding.

- Andersen, E. K., f.19.4.14 i Hyllinge. P.&T.1.9.30. Fagp.I 98.33. 1.9.33 mhp. 1937 radiocertifikat af I. kl. 1.5.38 ass. Blåvand radio. 15.3.41 Skagen. Fagp.II 63.42. 1.7.42 ass. 2. overpostinsp. 1.3.46 oass. 3. overpostinsp. 1.3.49 Odense. 1.4.51 ktr. 2. overpostinsp. 14.1.—26.3.54 kst. postinspektør i 2. distrikt. 1.4.61 postmester i Kalundborg (23.lkl.).
- Andersen, E. K., frk., f.14.5.26 i Randers. P.&T.1.9.43. Fagp.I 63.46. 1.9.46 mhp. 1.9.48 ass. Nakskov.
- Andersen, E. L., frk., f.27.9.44 i Galten. P.&T.16.8.62 Hammel. 1.10.63 Skanderborg. Fagp.I 88.65 24.3.65 Århus. 1.9.65 mhp. Århus.
- Andersen, E. M., fru (f. Tangaa), f.17.1.02 i Esbjerg. T.16.8.19. Fagp.82.21. 1.9.22 mhp. 1.9.25 ass. Esbjerg. 1.11.28 Kh. rtf. 1.9.55 oass. Kh. rtf.
- Andersen, E. S. A., f.12.9.26 i Viborg. P.&T.1.9.43. Fagp.I 81.46. 1.9.46 mhp. 1948 radiocertifikat af I. kl. 1.9.48 ass. Kh. htg. Fagp.II 55.55. 1.4.57 oass. Kh. htg. 1.7.61 ktr. Kh. htg. 1.4.65 overkontrollør Kh. htg.
- Andersen, E. V., f.23.8.03 i Middelfart. T.17.5.20. Fagp. 82.22. 1.6.23 mhp. 1.6.26 ass. Kh. T. 1.7.27 Kh. Postfagp. 55.31. Fagp.II 43.35. 1.5.37 jbp.1 Kh. 1.9.40 Kh. 1.5.41 jbp.1 Kh. 1.1.44 Kh. 1.6.44 oass. Kh. 1.11.52 ktr. Kh. 1.9. 59 bogholder girokt.
- Andersen, F. J., f.9.10.45 i Thyborøn. P.&T.16.8.63 Lemvig. 1.10.64 Struer.
- Andersen, G., f.9.7.34 i Sønderbjerg. P.&T.1.9.50. Fagp.I 68.53. 1.9.53 mhp. 1.9.55 ass. Kh. Fagp.II 52.61. 1.11.62 oass. Kh. 1.9.64 oass. gdir. (lønningsansvingskt.).
- Andersen, G., f.21.1.45 i Randers. P.&T.16.8.62 Ebeltoft. 1.10.63 Skjern. Fagp.I 79.65. 24.3.65 Rønne. 1.9.65 mhp. Rønne (i militærtj.).
- Andersen, G. B., frk., f.9.4.46 i Sønderborg. P.&T.16.8.64 Nordborg. 1.10.65 Sønderborg.
- Andersen, G. Hundevad, f.24.1.29 i Tved. P.&T.1.9.45. Fagp.I 65.48. 1.9.48 mhp. 1.9.50 ass. Kh. Fagp.II 52.56 1.7.57 gdir. 1.9.59 oass. Kh. 1.12.60 gdir. 1.4.64 ktr. gdir. (revkt.).
- Andersen, G. M. K., fru (f. Brøndberg), f.28.1.03 i Esbjerg. T.16.8.19. Fagp.83.21. 1.9.22 mhp. 1.9.25 ass. Esbjerg. 1.11.26 Kh. rtf. 1.4.55 oass. Kh. rtf.
- Andersen, H., f.9.7.22 i Mørke. P.&T.1.2.53 som hjælpekonstruktør. 1.2.55 ingeniør i 7.lkl. 3.ingidistr. (Århus). 1.4.58 ingeniør i 18.lkl. 3.ingidistr. (Århus). 1.4.63 ingeniør i 21.lkl. 3.ingidistr. (Århus).
- Andersen, H., f.5.8.25 i Ørslevkloster. P.&T.1.9.41. Fagp.I 79.44. 1.9.44 mhp. 1.9.46 ass. Nykøbing M. 23.10.47 Skive. 1.5.48 Løgster. Fagp.II 50.52. 1.9.53 Kh. 1.5.54 gdir. 1.6.56 oass. Kh. 1.11.61 ktr. opms kt.
- Andersen, H., f.2.3.31 i Silkeborg. P.&T.1.9.48. Fagp.I 82.51. 1.9.51 mhp. 1952 forstærkerprøven. 1.9.53 ass. Århus T. Fagp.II 54.58. 1.7.61 oass. Århus T.
- Andersen, H. C., f.27.5.98 i Århus. P.1.10.14. Fagp.I 74.17. 1.10.19 mhp. 1.10.20 ass. Kh. Fagp.II 53.24. 1.5.31 jbp.1 Kh. 1.12.32 Kh. 1.4.39 oass. Kh. 1.11.46 ktr. Kh. 1.7.56 postmester ved indlevptk. 28 (21.lkl.).
- Andersen, H. E., f.3.12.34 i Landet. P.&T.1.9.52. Fagp.I 73.55. 1.9.55 mhp. 1.9.57 ass. Kh. 1.3.59 jbp. 1 Kh. 1.3.65 ass. Kh. (omk.).
- Andersen, H. E., frk., f.20.4.48 i Rutsker. P.&T.16.8.65 Akirkeby.
- Andersen, H. H., f.27.9.26 i Øster Haldne. P.&T.1.1.49 som reservepostbud. 1.1.51 postbud. Postbudfagp.51.53. 1.9.53 elevudd. Fagp.I 91.55. 1.5.56 ass. Kh. Fagp.II 51.60. 1.4.61 oass. Kh. (omk.).
- Andersen, H. P., f.16.12.21 i Egen. P.&T.1.9.38. Fagp.I 76.41. 1.9.41 mhp. 1.1.46 ass. Viborg. Fagp.II 40.52. 1.11.54 oass. Vejle. 1.9.61 ktr. Sønderborg.
- Andersen, H. P., f.30.8.30 i Højer. P.&T.1.9.47. Fagp.I 90.50. 1.9.50 mhp. 1952 forstærkerprøven. 1.9.52 ass. Kolding. 1.4.53 Kolding T. Fagp.II 50.58. 1.9.60 oass. Kolding T.
- Andersen, H. P., f.4.4.36 i Jyderup. P.&T.1.5.54. Fagp.I 86.57. 1.5.57 mhp. 1.5.59 ass. Helsingør. Fagp.II 50.64. Ass. Helsingør.
- Andersen, H. S., frk., f.20.12.44 i Thisted. P.&T.16.8.61 Fjerritslev. 1.10.62 Thisted. Fagp.I 82.64. 19.3.64 Hundested. 1.9.64 mhp. Hundested.
- Andersen, H. V., f.26.12.27 i Rørbæk. P.&T.1.9.44. Fagp.I 65.47. 1.9.47 mhp. 1.9.49 ass. Kh. 1.5.50 Århus. Fagp.II 48.54. 1.4.55 Kh. 1.3.56 jbp.1 Kh. 1.9.59 oass. Kh. 1.2.61 jbp.1 Kh. 1.7.65 ktr. Århus.
- Andersen, H. V., f.20.4.32 i Sdr. Broby. P.&T.1.11.58 som tegneraspirant. 1.11.60 tegner kabelingtj. 1.4.65 tegner i 15.lkl. kabelingtj. (Kh.).
- Andersen, H. V., f.10.3.33 i Nørre Grimmelstrup. P.&T. 1.9.49. Fagp.I 92.52. 1.9.52 mhp. 1.9.54 ass. Nysted. 4.3.55 Kh. Fagp.II 51.61. 1.12.61 oass. Kh. 1.4.64 oass. gdir. (3. ekspkt.).
- Andersen, I., frk., f. 6.3.41 i Balle Skovgård. P.&T.16.8. 59. Fagp.I 82.62. 1.9.62 mhp. 1.9.64 ass. Maribo. 1.11.65 u.f.nr.
- Andersen, I., frk., f.21.8.47 i Ferslev. P.&T.16.8.65 Hjalderup.
- Andersen, I. H., frk., f.20.9.99 i Vejle. T.1.9.17. Fagp.79.18. 1.6.18 mhp. 1.9.23 ass. Vejle. Postfagp.51.30. 1.4.55 oass. Vejle.
- Andersen, I. L., frk., f.20.2.45 i Heltborg. P.&T.16.8.63 Kh. 1.10.64 Thisted.
- Andersen, I. M., frk., f.20.7.00 i Frhavn. P.1.9.18. Fagp.I 82.21. 1.9.21 mhp. 1.9.24 ass. Grenå. 1.10.26 ass. Frhavn.
- Andersen, I. P., fru (f. Pedersen), f.6.9.26 i Sdr. Vissing. P.&T.1.9.43. Fagp.I 95.46. Tildelt Joseph Michaelsens mindemedalje. 1.9.46 mhp. 1.9.48 ass. Nyborg. Fagp.II 53.56. 1.6.57 oass. Nyborg.
- Andersen, J., frk., f.19.6.48 i Herning. P.&T.16.8.65 Hørs-holm.
- Andersen, J. A., f.18.7.05 i Hvidemose. T.16.9.22. Fagp. 73.25. 1.10.25 mhp. 1.10.28 ass. Nykøbing Fl. 1.5.32 Randers. 1.1.35 Kh. T. 1937 forstærkerkursus. 1.11.46 oass. Kh. rtf. 1.4.53 ktr. Kh. rtf. 1.2.55 ktr. Kh. htg.
- Andersen, J. C., f.4.6.33 i Hørning. P.&T.1.9.50. Fagp.I 77.53. 1.9.53 mhp. 1.9.55 ass. Herning. Fagp.II 42.62. Ass. Herning.
- Andersen, J. H., f.16.3.13 i Kh. P.&T.1.9.32. Fagp.I 75.35. 1.9.35 mhp. 1938 forstærkerkursus. 1.9.38 ass. Alborg. Fagp.II 38.42. 1.7.46 Alborg T. 1.9.48 oass. Hjørring. 1.6.55 ktr. Skive. 1.11.61 postmester i Helsingør (18. lkl.).
- Andersen, J. K., f.12.10.19 i Randers. P.&T.1.11.50 som hjælpearkitekt. 1.11.52 arkitekt i 23. lkl. gdir. 1.4.64 arkitekt i 24.lkl. gdir. 1.4.65 afdelingsarkitekt gdir. (3. tekn.kt.).
- Andersen, J. K., frk., f.31.12.46 i Odense. P.&T.16.8.63 Hjalles posteksp. 1.10.64 Ringsted.
- Andersen, J. Kragh, f.7.6.46 i Odense. P.&T.16.8.63 posteksp. Odense 5. 1.10.64 Næstved.
- Andersen, J. K. G., f.19.6.32 i Vejgård. P.&T.1.5.49. Fagp.I 72.52. 1.5.52 mhp. 1.5.54 ass. Sindal. 23.4.55 Kh. 1.7.57 Alborg. Fagp.II 40.61. 1.4.62 oass. Års. 1.1.65 oass. Brønderslev. 1.2.—30.11.65 kst. pm. Brønderslev. Oass. Brønderslev.
- Andersen, J. M. S., kgl. translator i fransk, formand for bestyrelsen for Dansk Post- og Telegrafmuseum, f.10.4.97 i Årup. P.1.10.13. Fagp.94.16. 1.6.18 mhp. 1.10.19 ass. Kh. Fagp.II 65.25. 1.5.26 girokt. 1.7.31 gdir. 1.11.36 fuldmægtig gdir. 1.2.43 ekspeditionssekretær gdir. 1.9.53 kontorchef gdir. (3.ekspkt.).
- Andersen, J. V., frk., f.25.8.46 i Tørring. P.&T.16.8.62 Tørring. 1.10.63 Silkeborg. Fagp.I 82.65. 24.3.65 Kh. 1.9.65 mhp. Kh.
- Andersen, K., f.20.1.03 i Århus. T.15.5.19. Fagp.93.21. 1.6.22 mhp. 1.6.25 ass. Kh. T. Postfagp.53.32. 14.2.32 Kh. Fagp. II 56.35. 1.5.36 jbp.1 Kh. 1.5.42 Kh. 1.4.43 oass. Kh. 1.4.46 ktr. Kh. 1.3.50 overkontrollør Kh. 1.4.58 postmester ved avispostkontoret (25.lkl.).
- Andersen, K., f.22.7.30 i Køge. P.&T.1.9.47. Fagp.I 56.50. 1.9.50 mhp. 1.9.52 ass. Kh. Fagp.II 43.58. 24.4.—30.6.61 kst. pm. ved indlevptk.18. 1.9.61 oass. Kh. (Ballerup).
- Andersen, K., frk., f.8.12.41 i Odense. P.&T.1.9.58. Fagp. I 90.61. 1.9.61 mhp. 1.9.63 ass. Grindsted.
- Andersen, K. A., f.3.5.24 i Haderslev. P.&T.1.9.41. Fagp.I 54.44. 1.9.44 mhp. 1.9.46 ass. Kh. Fagp.II 37.54. 1.11.54 jbp.1 Kh. 1.6.57 oass. Kh. 1.4.60 oass. jbp.1 Kh. 1.11.63 ktr. Kh. (Ø).
- Andersen, K. A. J., f.16.11.43 i Jordreup. P.&T.16.8.60. Fagp.I 69.63. 1.9.63 mhp. 1.9.65 ass. Kh. (omk.).
- Andersen, K. F., f.13.12.28 i Saksøbing. P.&T.1.9.45. Fagp.I 70.48. 1.9.48 mhp. 1.9.50 ass. Rødby. 25.10.51 Hillerød. 1.11.54 Saksøbing. Fagp.II 44.56. 1.12.57 Kh. 1.2.59 gdir. 1.9.60 oass. Køge. 1.11.65 kst. pm. Slangerup.

- Andersen, K. H., f.26.2.18 i Ødemark, Flinterup sogn. P.&T.1.9.34. Fagp.I 77.37. 1.9.37 mhp. 1.3.42 ass. Næstved. Fagp.II 39.45. 1.5.47 Hørsholm. 1.5.49 afl. 1.distrikt. 1.5.50 oass. Odense. 1.5.58 postmester i Hammel (18. lkl.).
- Andersen, K. J., frk., f.30.8.47 i Snedsted. P.&T.16.8.65 Hurup Thy.
- Andersen, K. K. S., f.19.3.24 i Asminderød. P.&T.15.4.49 som hjælpekonstruktør. 1.11.51 konstruktør III kabelingjtj. 1.7.52 konstruktør II 3.ingdistr. 1.11.54 ingeniør i 7.lkl. 3.ingdistr. 1.4.57 ingeniør i 18.lkl. 3.ingdistr. 1.12.60 ingeniør i 21.lkl. 3.ingdistr. 1.4.63 ingeniør i 23.lkl. 3.ingdistr. (Århus).
- Andersen, K. L., frk., f.25.7.46 i Svendborg. P.&T.16.8.64 Rudkøbing. 1.10.65 Nakskov.
- Andersen, K. M., f.6.3.46 i Bedsted Lø. P.&T.16.8.64 Lø-gumkloster. 1.10.65 Haderslev.
- Andersen, K. P. S., f.8.7.42 i Odense. P.&T.16.8.59. Fagp.I 72.62. 1.9.62 mhp. 1.9.64 ass. Kolding T. 1965 forstærkerprøven. 6.3.65 ass. Kh. rtf.
- Andersen, K. R., f.23.9.31 i Alestrup. P.&T.1.9.48. Fagp.I 78.51. 1.9.51 mhp. 1.9.53 ass. Kh. Fagp.II 61.59. 1.4.60 gdir. 1.4.61 oass. Kh. 1.4.64 gdir. 1.10.64 ktr. gdir. (1. ekspkt.).
- Andersen, K. S., f.12.1.28 i Vejen. P.&T.1.9.44. Fagp.I 66.47. 1.9.47 mhp. 1.9.49 ass. Nordby Fanø. 26.4.51 Kh. 1.5.52 Nordby Fanø. Fagp.II 43.57. 1.9.60 oass. Nordby Fanø.
- Andersen, K. S., f.24.9.39 i Horsens. P.&T.1.5.56. Fagp.I 83.59. 1.5.59 mhp. 1.5.61 ass. Horsens. 1.5.—31.8.63 u.f.nr. Ass. Horsens.
- Andersen, K. Strange, f.20.5.10 i Århus. P.&T.1.9.30. Fagp.I 78.33. 1.9.33 mhp. 1.9.36 ass. Hadsten. Fagp.II 51.39. 1.5.42 Århus. 1.7.45 Kh. 1.2.47 oass. Kh. 20.2.—31.3.47 kst. pm. ved indlevpkt. 40. 1.5.54 ktr. Kh. 1.6.60 postmester i Rungsted Kyst (18.lkl.).
- Andersen, K. V., f.4.11.16 i Rønne. P.&T.1.9.34. Fagp.I 78.37. 1.9.37 mhp. 1.12.40 ass. Kh. 1.11.43 P.&T.s værksteder. Fagp.II 45.43. 1.4.50 oass. P.&T.s værksteder. 1.4.56 ktr. Kh. R. 1.9.58 overkontrollør Kh. R. 19.6.—31.8.59 kst. telegrafbestyrer Kh.R. 1.3.65 postmester ved Herlev postkontor (23.lkl.).
- Andersen, L. A., frk., f.5.6.46 i Malle. P.&T.16.8.64 Løg-stør. 1.10.65 Viborg.
- Andersen, L. B., f.2.10.31 i Odense. P.&T.1.9.49. Fagp.I 85.52. 1.9.52 mhp. 1.9.54 ass. Tønder. Fagp.II 42.60. 1.11.61 oass. Tønder.
- Andersen, L. E., f.20.11.32 i Roskilde. P.&T.1.5.49. Fagp.I 79.52. 1.5.52 mhp. 1953 forstærkerprøven. 1.5.54 ass. Kh. rtf. Fagp.II 57.61. 1.12.61 oass. Kh.rtf. 1.10.62 oass. 1.ingdistr. (Kh.).
- Andersen, L. K. H., fru (f. Rasmussen), f.6.10.40 i Ringe. P.&T.1.9.57. Fagp.I 71.60. 1.9.60 mhp. 1.9.62 ass. Fåborg.
- Andersen, L. R., f.15.1.38 i Nebstager. P.&T.1.5.55. Fagp.I 78.58. 1.5.58 mhp. 1.5.60 ass. Kh. 29.6.60 Allerød. Fagp. II 50.65. Ass. Allerød.
- Andersen, M., f.20.10.47 i Tårs. P.&T.16.8.65 Vrå.
- Andersen, N. A., f.31.12.15 i V. Hæsinge. P.&T.1.9.34. Fagp.I 76.37. 1.9.37 mhp. 1.9.40 ass. Kh. Fagp.II 51.43. 1.4.44 girokt. 1.1.45 Svendborg. 1.11.56 oass. Svendborg. 1.9.63 postmester i Knebel (18.lkl.).
- Andersen, N. H. D., f.25.1.29 i Ålborg. P.&T.1.9.46. Fagp.I 61.49. 1.9.49 mhp. 1.9.51 ass. Brønderslev. 1.5.54 Ålborg. 1.1.55 Hadsund. Fagp.II 40.58. 1.6.59 oass. Thorshavn. 1.6.63 Århus. 1.7.65 ktr. Århus.
- Andersen, O. A., f.15.5.20 i Kolding. P.&T.1.9.36. Fagp.I 65.39. 1.9.39 mhp. 1.6.44 ass. Kh. 1.6.45 Kolding. 1.4.47 Kh. Fagp.II 38.48. 1.4.53 oass. Esbjerg. 1.6.60 postmester i Herlufmagle (18.lkl.).
- Andersen, O. E., f.16.4.46 i Nab, Åstrup sogn. P.&T. 16.8.63 Gørlev Sjølland. 1.10.64 Kalundborg.
- Andersen, O. K., R., f.1.12.01 i Ø. Svenstrup. T.1.5.19. Fagp. 96.21. 1.5.22 mhp. 1.5.25 ass. Frøia T. 1.10.27 Holbæk. Postfagp.54.30. 1.5.31 Nyborg. 1931 forstærkerkursus og kursus i måle- og spidsteknik. Fagp.II 64.32. 1.8.35 2.øverpostinsp. 1.10.41 ktr. overtelegrafinspektoratet. 1.11.46 ktr. Kh. 1.4.47 overkontrollør Randers. 1.11.54 postmester i Sønderborg (25. lkl.).
- Andersen, O. M. M., fru (f. Andersen), f.14.11.02 i Odense. T.1.9.18. Fagp.78.19. 1.5.19 mhp. 1.9.24 ass. Frøia T. 1.6.55 oass. Frøia T.
- Andersen, P. O. P., f.4.4.02 i Odense. T.1.5.19. Fagp.104.21. 1.5.22 mhp. 1923 radiocertifikat af I. kl. 1.5.25 ass. Odense. 1.4.26 Kh. T. 1.10.26 gdir. 1.4.27 Kh. T. Postfagp. 50.30. Fagp.II 47.34. 1935 forstærkerkursus. 15.6.37 ka-belingjtj. 1.1.42 oass. Vordingborg. 1.1.47 ktr. Nyborg. 1.12.58 post- og telegrafkasserer i 21.lkl. Frøia.
- Andersen, S., frk., f.22.12.45 i Årskøbing. P.&T.16.8.63 Kerteminde. 1.10.64 Svendborg.
- Andersen, S., frk., f.5.5.48 i Løgstør. P.&T.16.8.65 Løg-stør.
- Andersen, S. Aa. Hitz, f.29.11.26 i Kh. P.&T.1.9.45. Fagp.I 83.48. 1.9.48 mhp. 1.9.50 ass. Kh. Fagp.II 48.54. 1.5.55 jbp.1 Kh. 1.9.59 oass. Kh. 1.6.61 jbp.1 Kh. 1.4.65 ktr. Kh. (N.).
- Andersen, S. B., f.23.3.48 i Allerslev. P.&T.16.8.65 Præstø.
- Andersen, S. E. S., f.2.9.39 i Odense. P.&T.1.9.56. Fagp.I 73.59. 1.9.59 mhp. 1.9.61 ass. Kh. (lufthavn).
- Andersen, S. J. S., f.2.8.45 i Århus. P.&T.16.8.62 Ørsted. 1.10.63 Skjern. Fagp.I 91.65. 24.3.65 Kh. 1.9.65 mhp. Kh. (i militærtj.).
- Andersen, S. S., frk., f.24.6.45 i Vinding. P.&T.16.8.62 Brædstrup. 1.10.63 Vejle. Fagp.I 76.65. 24.3.65 Kh. 1.9.65 mhp. Kh.
- Andersen, T., f.18.9.47 i Marslev. P.&T.16.8.65 Hjaltese posteksp.
- Andersen, T. G., f.3.6.43 i Holbæk. P.&T.16.8.61 Tølløse. 1.10.62 Slagelse. Fagp.I 71.64. 19.3.64 Kh. 1.9.64 mhp. Kh. (i militærtj.).
- Andersen, T. K., f.7.5.47 i Ellidshøj. P.&T.16.8.65 Løkken.
- Andersen, V., frk., f.7.1.31 i Århus. P.&T.1.5.48. Fagp.I 70.51. 1.5.51 mhp. 1.5.53 ass. Kh.htg. Fagp.II 47.59. 1.4.62 oass. Kh.htg.
- Andersen, V., f.16.1.44 i Gårde. P.&T.16.8.61 Tarm. 1.10.62 Varde. Fagp.I 78.64. 19.3.64 Kh. 1.9.64 mhp. Kh.
- Andersen, V. B., f.11.10.31 i Horsens. P.&T.1.5.48. Fagp.I 63.51. 1.5.51 mhp. 1.5.53 ass. Kh. Fagp.II 49.60. 1.12.61 oass. Kh. (omk.).
- Andersen, V. B. L., frk., f.20.3.10 på Frederiksberg. P.&T.17.3.30. 1.4.34 kontorist. 1.4.46 kontorass.II 1.4.53 kontorass.I 1.12.63 overkontorassistent gdir. (leder af skrivestue).
- Andersen, V. E., f.19.1.26 i Pedersborg. P.&T.1.9.42. Fagp.I 55.45. 1.9.45 mhp. 1.9.47 ass. Kh. 1.11.47 Sindal. 1.5.49 Kh. Fagp.II 37.53. 1.9.57 oass. Kh. 1.10.64 ktr. Kh. (omk.).
- Andersen, V. J., f.26.1.10 i Hørning. P.&T.1.4.37 som landpostbud. Postbudfagp.52(udm.)38. 1.6.39 postbud. 1.9.39 elevudd. Fagp.I 86.41. 1.10.43 ass. Silkeborg. Fagp.II 48.46. 1.5.48 oass. Nakskov. 1.8.—31.8.53 kst. pm. i Neksø. 1.6.55 ktr. Holstebro. 1.10.58 postmester i Hornbæk (18. lkl.).
- Andersen, V. K., f.21.11.37 i Stærkjær. P.&T.1.9.55. Fagp.I 78.58. 1.9.58 mhp. 1.9.60 ass. Århus T. 1961 forstærkerprøven. 11.3.61 Kh. rtf. 1.3.62 ass. Åbenrå.
- Andersen, W. R., f.6.1.24 i Resenbro. P.&T.1.9.41. Fagp.I 80.44. 1.9.44 mhp. 1.9.46 ass. Kh. 29.11.47 Kjellerup. Fagp.II 49.53. 1.10.56 oass. Nyborg. 1.5.62 ktr. Viborg.
- Andersen-Krusell, C. H., f.10.3.16 i Rønne. P.&T.1.8.41 som aspirant. 1.4.42 monter I. 1.9.46 mekaniker II. 1.5.51 mekaniker I. 1.4.55 overmekaniker. 1.4.60 værk-mester i 15.lkl. radioingjtj. 1.4.65 værkemester i 18.lkl. radioingjtj. (Kastrup).
- Anderson, I. E., frk., f. 29.10.45 i Over Guddal. P.&T. 16.8.62 Sæby. 1.10.63 Nørresundby. Fagp.I 86.65. 24.3.65 Kh. 1.9.65 mhp. Kh.
- Andersson, G. U., R*, frk., statsaut. translator i fransk, redaktør for Danmark af »Nordisk Posttidsskrift«, f.14.11.14 i Kh. P.&T.1.9.34. Fagp.I 105(udm.).37. Tildelt Joseph Michaelssens mindemedalje. 1.9.37 mhp. 1.9.40 ass. Kh. Fagp.II 62.43. 1.2.45 gdir. 1.9.50 oass. gdir. 1.4.51 fuldmægtig gdir. 1.10.53 ekspeditionssekretær gdir. 1.7.59 kontorchef gdir. (revkt.).
- Andersson, K. H., fru (f. Christoffersen), f. 2.2.36 i Svendborg. P.&T.1.9.52. Fagp.I 100.55. 1.9.55 mhp. 1.9.57 ass. Svendborg. 1.9.58 Kh. Fagp.II 67(udm.).63. 1.11.63 oass. Kh. 1.9.64 oass. gdir. 27.10.64—26.2.65 u.f.nr. Oass. gdir. (2.ekspkt.).

- Andersson, S.**, frk., f.6.9.09 i Korinth. P.&T.1.9.30. Fagp.I 99.33. Tildelt Joseph Michaelsens mindemedaille. 1.9.33 mhp. 1.9.36 ass. Odense. Fagp.II 55.39. 1.12.46 Svendborg. 1.11.47 oass. Fåborg. 1.12.58—31.1.59 kst. pm. Fåborg. Oass. Fåborg.
- Andreasen, A.**, f.30.11.28 i Odense. P.&T.1.9.45. Fagp.I 70.48. 1.9.48 mhp. 1.9.50 ass. Ribe. 26.4.51 Frcia. 1.11.53 jbp.2 Frcia. Fagp.II 37.56. 1.7.59 oass. jbp.2 Frcia. 1.6.65 postforvalter ved posteksp. Odense 6 (18.lkl.).
- Andreasen, A. M. M.**, frk., f.29.4.48 i Bogense. P.&T. 16.8.65 Bøgenes.
- Andreasen, E.**, f. 7.8.44 i Skørping. P.&T.16.8.62 Skørping. 1.10.63 Hadsund. Fagp.I 64.65. 24.3.65 Kh. 1.9.65 mhp. Kh. (i militærtj.).
- Andreasen, H. M.**, f.26.1.26 på Thurø. P.&T.1.9.43. Fagp.I 66.46. 1.9.46 mhp. 1.9.48 ass. Kh. 25.4.49 Køge. Fagp.II 38.54. 1.3.55 Kh. 1.4.58 oass. Kh. 1.11.64 ktr. Kh. (Søborg).
- Andreasen, K. H.**, f.15.10.47 i Avnede. P.&T.16.8.65 Rødby.
- Andreasen, V. B.**, f.3.9.18 på Thurø. P.&T.1.9.37. Fagp.I 83.40. 1.9.40 mhp. 1.9.43 ass. Kh. Fagp.II 54.48. 1.11.48 jbp.1 Kh. 1.11.51 oass. jbp.1 Kh. 1.5.58 ktr. Kh. 1.4.64 overkontrollør Kh. (postens kundetj.).
- Andreasen, E. I.**, fru (f. Andreasen), f.7.11.02 i Hjørring. T.1.12.19. Fagp.75.22. 1.12.22 mhp. 1.3.26 ass. Frcia T. 1.2.28 Kh. hgt. 1.4.52 oass. Kh. hgt. 1.4.62 ktr. Kh. hgt.
- Andreasen, K. O.**, f.19.5.48 i Tønning. P.&T.16.8.65 Brædstrup.
- Andreasen, V.**, f.15.12.19 på Frberg. P.&T.15.5.46 som hjælpekonstruktør. 1.6.48 konstruktør III gdir. 1.6.49 konstruktør II gdir. 1.4.61 konstruktør i 18.lkl. gdir. 1.4.65 overkonstruktør i 21.lkl. gdir. (3.tekn.kt.).
- Andresen, B.**, frk., f.5.5.45 i Lunderup. P.&T.16.8.62 Rødekro. 1.10.63 Abenrå. Fagp.I 75.65. 24.3.65 Kh. 1.9.65 mhp. Kh. (Ø).
- Andresen, E.**, f.19.11.45 i Tinglev. P.&T.16.8.63 Kjellerup. 1.10.64 Herning.
- Andresen, E. J. L.**, f.21.6.21 i Kh. P.&T.1.9.38. Fagp.I 62.41. 1.9.41 mhp. 1.7.45 ass. Slagelse. 1.5.54 Odense. 1.4.63 oass. Odense.
- Andresen, G.**, f.31.1.48 i Tønder. P.&T.16.8.65 Brande.
- Antonsen, H. T.**, f.1.9.15 i Frederiksværk. P.&T.1.3.49 som hjælpetegner. 1.4.51 tegner radioingtj. (Kh.). 1.4.53 telegrafmester i 7.lkl. radioingtj. (Kh.). 1.4.58 telegrafmester i 18. lkl. radioingtj. (Kh.). 1.4.64 overtelegrafmester i 21. lkl. radioingtj. (Kh.).
- Antonsen, M. R.**, frk., f.1.7.48 i Saksbøbing. P.&T.16.8.65 Saksbøbing.
- Arentoft, A. S. Aa.**, f.2.9.25 i Kh. P.&T.1.9.43. Fagp.I 58.46. 1.9.46 mhp. 1.9.48 ass. Kh. 1.7.49 Blåvand radio. 1.1.50 Lyngby radio. 15.3.50 Kh. hgt. 1950 radiocertifikat af I. kl. 1.7.50 Skagen. 15.8.51 Blåvand radio. 1.3.52 Lyngby radio. 1.9.52—31.5.53 u.f.nr. 1.6.53 Kh. hgt. Fagp. II 37.54. 1.6.60 oass. Kh. hgt. 1.9.64 oass. gdir. (1. tekn. kt.).
- Arngrimson, S. E.**, f.30.8.36 i Kh. P.&T.1.9.53. Fagp.I 92.56. 1.9.56 mhp. 1.9.58 ass.af.1. distrikt. Fagp.II 61.63. 1.7.63 ass. gdir. 1.4.64 oass. Kh.
- Arpe, F. C.**, Rø, løjtnant, f.23.11.15 i Tarm. P.&T.1.9.32. Fagp.I 97.35. 1.9.35 mhp. 1.12.39 ass. Kh. Fagp.II 65.43. 1.5.44 1. overpostinspektør. 1.5.47 gdir. 1.7.48 fuldmægtig gdir. 1.3.53 postinspektør i 3. distrikt. 23.6.—1.11.58 kst. overpostinspektør i 3. distrikt. 1.7.58 kon-torchef gdir. 1.4.62 overpostinspektør i 3. distrikt.
- Arvidsen, H.**, f.6.11.30 i Grønholt. P.&T.1.5.47. Fagp.I 77.50. 1.5.50 mhp. 1952 radiocertifikat af I. kl. 1.5.52 ass. Lyngby radio. 1.4.54—31.1.55 u.f.nr. Fagp.II 43.59. 1.6.61 oass. Ålborg.
- Asmussen, K. K.**, fru (f. Nissen), f.28.1.07 i Nustrup. P.&T.1.9.30. Fagp.I 95.33. 1.9.33 mhp. 1.9.36 ass. Haderslev. 1.10.44 Århus. 28.2.50 afsk. e. ans. 1.4.55 ass. Århus. 1960, 1961 og 1962 sommerposteksp. Vejrs Strand. Ass. Århus.
- Astrup, S. R.**, f.5.10.17 i Frcia. P.&T.1.9.36. Fagp.I 73.39. 1.9.39 mhp. 1.9.42 ass. Ålborg. Fagp.II 51.48. 1.2.53 oass. Kolding. 1.4.59 ktr. Ålborg.
- Aue, P. J. Ø.**, f.22.6.16. P.&T.1.9.34. Fagp.I 88.37. 1.9.37 mhp. 1.9.40 ass. Rønne. 1.4.41 Kh. Fagp.II 63.43. 1.7.45 3. overpostinspektør. 1.11.47 oass. Struer. 1.11.52 ktr. Kolding. 1.4.56 overkontrollør Svendborg. 1.9.62 postmester i Viborg (25.lkl.).
- Astrup, D.**, frk., f.7.4.45 i Vordingborg. P.&T.16.8.61 Præstø. 1.10.62 Vordingborg. Fagp.I 80.64. 19.3.64 Kh. 1.9.64 mhp. Kh. (9).
- Autzen, C. K.**, f.3.4.46 i Ullerup. P.&T.16.8.63 Skærbæk. 1.10.64 Tønder.
- Axbø, B. J. H.**, fru (f. Agger), f.17.11.00. P.1.9.18. Fagp.I 81.21. 1.9.21 mhp. 1.9.24 ass. Kh. 1.9.28 girokt. Fagp.II 48.33. 1.2.45 oass. girokt. 1.5.58 ktr. girokt.
- Axelsen, S.**, f.12.1.23 i Kh. P.&T.1.9.40. Fagp.I 99.43. 1.9.43 mhp. 1.4.46 ass. Nørre-Ålslev. 1.5.50 Kh. Fagp.II 67 (udm.)54. 1.6.54 ass. gdir. 1.6.55 fuldmægtig gdir. 1.4.61 postinspektør i 2. distrikt.
- Bach, H. V.**, fru (f. Berantзино), f.13.10.00 i Haslev. T.1.1.18. Fagp.77.18. 1.10.18 mhp. 1.1.24 ass. Kh. R. 1.5.62. ass. Kh. hgt.
- Bach, L. K.**, f.13.10.47 i Dronninglund. P.&T.16.8.65 Hjal-lerup.
- Bach, R.**, frk., f.12.6.46 i Redsted Mors. P.&T.16.8.63 Struer. 1.10.64 Viborg.
- Bagge, G.**, frk., f.4.7.29 i Svendstrup. P.&T.1.5.48. Fagp.I 77.51. 1.5.51 mhp. 1.5.53 ass. Kh. Fagp.II 52.59. 1.1.60 gdir. 1.4.61 oass. Kh. 1.4.64 oass. gdir. (revkt.).
- Bagh, G. E.**, frk., f.26.6.17 i Kh. P.&T.1.10.35. 1.7. 41 kon-torist. 1.4.46 kontorass.II 1.4.56 kontorass.I. 1.4.61 overkontorassistent Kh. hgt.
- Bahlke, E.**, f.14.10.41 i Holbøl. P.&T.16.8.59. Fagp.I 71.62. 1.9.62 mhp. 1.9.64 ass. Frcia.
- Bahlke, J. K.**, f.6.4.35 i Holbøl. P.&T.1.9.52. Fagp.I 90.55. 1.9.55 mhp. 1.9.57 ass. Kh. Fagp.II 57.62. 1.9.63 oass. 2. overpostinsp.
- Bak, E. J.**, frk., f.16.2.48 i Vrejlev. P.&T.16.8.65 Vrå.
- Bak, K. C.**, frk., f.22.4.48 i Støvring. P.&T.16.8.65 Skør-ping.
- Balle, L.**, f.3.6.48 i Simmelkær. P.&T.16.8.65 Ikast.
- Balmer, J. N.**, f.28.8.12 i Gråsten. P.&T.1.9.31. Fagp.I 69.34. 1.9.34 mhp. 1.9.37 ass. Århus. 1.10.37 Esbjerg. 1.11.53 Kh. 1954 sommerposteksp. Humlebæk. 1.11.58 oass. Kh. 1.8.63 postmester ved indevpkt.49 (15.lkl.).
- Balsby, E. M.**, frk., f.17.7.47 i Bedsted. P.&T.16.8.65 Vest-ervig.
- Baltzersen, A. D.**, f.15.12.20 i Tørring. P.&T.1.9.37. Fagp.I 87.40. 1.9.40 mhp. 1.1.45 ass. Maribo. 1.1.47 Kh. Fagp.II 50.52. 1.2.53 oass. Brønderslev. 1.6.55 3. overpostinspek-torat. 1.4.59 ktr. Hjørring. 1.4.63 overkontrollør År-hus.
- Bang, E. M.**, frk., f.20.8.48 i Grædstrup. P.&T.16.8.65 Brædstrup.
- Bang, H.**, f. 4.4.29 i Stensved. P.&T. 1.5.46. Fagp.I 105(udm.)49. Tildelt Joseph Michaelsens mindeme-dalje. 1.5.49 mhp. 1951 forstærkerprøven. 1.5.51 ass. Århus T. 1.2.52 Kolding. 30.9.54 Kh. rtf. 1.2.55 Kh. hgt. Fagp.II 56.56. 1.11.56 Esbjerg. 1.4.58 oass. Esbjerg. 1.4. 65 ktr. Kolding T.
- Bang, J.**, f.18.10.42 i Hornslet. P.&T.16.8.59. Fagp.I 78.62. 1.9.62 mhp. 1.9.64 ass. Kh. (luffthavn).
- Bargsteen, A. I. E. K.**, frk., f.13.9.01 i Århus. T.15.5.19. Fagp.103.21. 1.6.22 mhp. 1.6.25 ass. Randers. 1.5.28 Ring-sted. Postfagp.44.31. 1.5.32 Næstved. Fagp.II 47.36. 1.11.39 Tølløse. 1.10.41 oass. Århus. 1.4.52 ktr. Århus.
- Barslev, K. L.**, f.21.6.46 i Ulstrup. P.&T.16.8.63 Rønde. 1.10.64 Herning.
- Basse, J.**, f.3.7.27 i Pjedsted. P.&T.1.5.47. Fagp.I 72.50. 1.5.50 mhp. 1.5.52 ass. Kh. Fagp.II 44.57. 1.3.58 gdir. 1.4.61 oass. Kh. 1.4.64 oass. gdir. (blanketdep.).
- Bastholm, S. Aa.**, f.21.2.27 i Viborg. P.&T.1.9.43. Fagp.I 87.46. 1.9.46 mhp. 1.9.48 ass. Kh. Fagp.II 54.53. 1.5.54 gdir. 1957 sommerposteksp. Humlebæk. 1.6.57 oass. Kh. 1.11.63 postmester i Marstal (18.lkl.).
- Bavn, H. K.**, f.25.11.99 i Vejen. T.1.7.20. Fagp.95.22. 1.7.23 mhp. 1.7.26 ass. Frcia. T. Postfagp.34.32. 1.6.32 Kolding. 1937 forstærkerkursus. 1.11.43 oass. Esbjerg. 1946 over-dragekursus ved St. Nord. 1.10.47 oass. Kolding. 1.4.53 oass. Kolding T. 1.9.54 ktr. Århus T.
- Bech, J. A.**, frk., f.21.11.43 i Åkirkeby. P.&T.16.8.60. Fagp.I 89.63. 1.9.63 mhp. 1.9.65 ass. Næstved.
- Bech, N. K. I.**, cand. polyt., f.4.12.13 i Kh. P.&T.1.9.32. Fagp.I 101.35. Tildelt Joseph Michaelsens mindeme-dalje. 1.9.35 mhp. 1937 forstærkerkursus. 1.9.38 ass. Kolding. 1.12.40 Kh. T. Fagp.II 62.41. 1.6.41 gdir. 1.6.47 telegrafingeniør III 3.ingdistr. 1.4.50 telegrafingeniør II 3.ingdistr. (Århus). 1.1.51 u.f.nr.

- Bech, T.**, frk., f.4.4.45 i Klakring. P.&T.16.8.62 Juelsminde. 1.10.63 Kalundborg. Fagp.I 78.65. 24.3.65 Århus. 1.9.65 mhp. Århus.
- Beck, H.**, f.30.4.41 i Kh. P.&T.16.8.62 Hørsholm. 1.10.63 Helsingør. Fagp.I 63.65. 24.3.65 Kh. 1.9.65 mhp. Kh.
- Becker, V. H.**, f.1.2.12 i Hovslund. P.&T.1.10.32 som hjælpe-montør. 1.4.36 monter I. 1.4.43 overmontør. 1.4.46 overmekaniker. 1.4.51 centralmester 2.ingdistr. (Haderslev). 1.7.54 telegrafmester i 18.lkl. 2.ingdistr. (Tønder). 1.4.63 overtelegrafmester i 21.lkl. 2.ingdistr. (Tønder).
- Behnk, T. H.**, frk., f.29.4.48 i Haubro. P.&T.16.8.65 Nibe.
- Bek, A. H.**, frk., f.30.7.48 i Tinglev. P.&T.16.8.65 Tinglev.
- Bendtsen, N. O. C.**, f.8.5.32 i Akirkeby. P.&T.1.9.48. Fagp.I 77.51. 1.9.51 mhp. 1.9.53 ass. Hedehusene. 24.4.54 Rønne. 1.10.54 Næstved. 1.10.55 Roskilde. Fagp.II 49.59. 1.2.61 gdir. 1.12.61 oass. Kh. 1.4.64 oass. gdir. (2.ekspkt.).
- Bendtsen, V.**, f.27.7.00 på Christiansø. T. 1.5.26 som stationsmontør. 1.6.29 monter I. 1.6.36 overmontør. 1.5.42 mekaniker I. 1.4.53 overmekaniker. 1.4.62 overmekaniker i 15.lkl. radioingtj. (Kalundborg).
- Bendtsen, V. O.**, f.23.12.30 i Akirkeby. P.&T.1.9.47. Fagp.I 81.50. 1.9.50 mhp. 1952 radiocertifikat af I. kl. 1.9.52 ass. Rønne. 24.4.54. Kh.htg. Fagp.II 52.59 1.4.61 oass. gdir. 1.4.65 ktr. gdir. (1.tekn.kt.).
- Bengtson, I.**, fru (f. Laisen), f.3.1.39 i Åbenrå. P.&T. 1.9.55. Fagp.I 88.58. 1.9.58 mhp. 1.9.60 ass. Kh. 1.7.—30.9.62 u.f.n.r. Ass. Kh. (41).
- Bennetzen, C. E.**, fru (f. Freytag), f.24.9.40 i Haderslev. P.&T.1.5.58. Fagp.I 83.61. 1.5.61 mhp. 1.5.63 ass. Kh.
- Bensby, H.**, fru (f. Andersson), statsaut. translatør i fransk, f.30.3.10 i Kh. P.&T. 1.10.31. 1.4.34 kontorist. 1.10.39 kontorass.II. 1.4.46 kontorass.I 1.4.58 overkon-torassistent gdir. (generaldirektørens sekretær).
- Bentsen, A. M.**, f. 20.5.32 i Allersø. P.&T. 1.1.56 som reservepostbud. 1.12.57 postbud. Postbudagp. 53(udm.). 59. 1.1.60 overpakmester. 16.8.61 elevudd. Fagp.I 104.63. Tildelt Joseph Michaelsens mindemedalje. 1.4.64 ass. Kh. (F).
- Bentsen, B.**, frk., f.26.3.43 i Rønne. P.&T.16.8.59. Fagp.I 67.62. 1.9.62 mhp. 1.9.64 ass. Kh. (lufthavn).
- Bentzen, B. J.**, f.3.8.00 i Kh. T.1.9.17. Fagp.65.18. 1.6.18 mhp. 1.9.23 ass. Kh. rtf. 1.4.54 oass. Kh. rtf.
- Berg, H. J.**, f.20.11.47 i Toftlund. P.&T.16.8.65 Toftlund.
- Berg, L.**, frk., f.28.3.46 i Viborg P.&T.16.8.62 Mariager. 1.10.63 Viborg. Fagp.I 82.65. 24.3.65 Kh. 1.9.65 mhp. Kh.
- Berndsen, K. M.**, frk., f.1.6.47 i Kliplev. P.&T.16.8.64 Tinglev. 1.10.65 Åbenrå.
- Berring, S. A.**, civilingeniør, f.9.10.09 i Kh. P.&T.1.7.38 som hjælpeingeniør. 1.10.40 ingeniør gdir. 1.4.46 tele-grafingeniør III gdir. 1.9.46 telegrafingeniør II gdir. 1.4.59 telegrafingeniør i 24.lkl. gdir. 1.4.63 telegraf-ingeniør i 25.lkl. gdir. 1.6.—31.8.64 kst. kontorchef gdir. Telegrafingeniør i 25.lkl. gdir. (3.tekn.kt.).
- Bertelsen, C.**, f.21.2.46 i Lille Nustrup. P.&T.16.8.63 Gram. 1.10.64 Slagelse.
- Bertelsen, S. E.**, frk., f.8.8.45 i Grårup. P.&T.16.8.62 Års. 1.10.63 Løgster. Fagp.I 89.65. 24.3.65 Kh. 1.9.65 mhp. Kh. (31).
- Berthelsen, A. G.**, f.19.11.18 i Esbjerg. P.&T.15.7.42 som hjælpekonstruktør. 1.9.44 konstruktør III 3.ingdistr. 1.10.45 u.f.n.r. 1.2.47 konstruktør III gdir. 1.4.47 konstruktør II gdir. 1.9.51 konstruktør I gdir. 1.4.60 arkitekt i 17.lkl. e. ans. gdir. 1.4.64 arkitekt i 24. lkl. gdir. (3. tekn.kt.).
- Berthelsen, I. M.**, frk., f.2.7.46 i Odense. P.&T.16.8.63 Fruens Bøge posteksp. 1.10.64 Korsør.
- Berthelsen, K. J.**, f.17.12.45 i Bredballe. P.&T.16.8.63 Grindsted. 1.10.64 Silkeborg.
- Beyer, T. G.**, f.18.9.30 i Lunde. P.&T.1.9.47. Fagp.I 59.50. 1.9.50 mhp. 1.9.52 ass. Kh. 1.5.53 Haderslev. 1.5.56 Kh. Fagp.II 50.57. 1.5.58 Ålborg. 1.3.59 4. overpostinsp. 1.4.61 oass. Fjerritslev. 1.6.61 4. overpostinsp. 1.4.65 ktr. 4. overpostinsp.
- Biering, H. G. B.**, f.11.10.98 i Dronninglund. P.1.10.15. Fagp.I 90.19. 1.10.19 mhp. 1.10.21 ass. Thisted. 1.4.25 Frcia. Fagp.II 52.26. 1.1.29 Odense. 1.5.32 jbp.1 Kh. 1.7.39 oass. jbp.1 Kh. 1.7.49 postmester i Brobyværk. 1.5.56 postmester i Bramminge (21.lkl.).
- Bilde, M.**, fru (f. Clemmensen), f.26.5.40 i Åsted P.&T. 1.9.56. Fagp.I 79.59. 1.9.59 mhp. 1.9.61 ass. Kh. 20.11.64—19.5.65 u.f.n.r. Ass. Kh. (Virum).
- Binder, A. P.**, f.25.3.25 i Slagelse. P.&T.1.9.44. Fagp.I 73.47. 1.9.47 mhp. 1.9.49 ass. Kh. 1.5.51 Holbæk. Fagp.II 37.53. 1.12.58 oass. girokt. 1.10.65 ktr. girokt.
- Birch, E. H.**, f.10.11.21 i Nyborg. P.&T.1.9.38. Fagp.I 69.41. 1.9.41 mhp. 1.12.45 ass. Saksøbing. Fagp.II 51.53. 1.10.54 oass. Hillerød. 23.4.—31.5.60 kst. pm. Rungsted Kyst. 1.5.60 ktr. Århus. 1.5.65 overkontrollør Viborg.
- Birk, K. V.**, f.31.7.96 i Kh. P.&T.1.5.20 som landpostbud. 1.11.20 postbud. 1.5.23 håndværker. 1.5.36 værkstedsfor-mand værkstederne. 1.4.45 værkmaster. 1.4.48 værk-mester II P.&T.s værksteder. 1.4.52 værkmaster I P.&T.s værksteder. 1.4.58 værkmaster i 21. lkl. P.&T.s værksteder.
- Birkebælt, T. S.**, f.13.3.37 i Kh. P.&T.1.9.53. Fagp.I 85.56. 1.9.56 mhp. 1.9.58 ass. Rønne. Fagp.II 57.63. 1.11.64 oass. Rønne.
- Birkeidahl, P. E.**, f.5.12.35 i Gerdrup. P.&T.1.9.51. Fagp.I 61.54. 1.9.54 mhp. 1.9.56 ass. Rønne. 10.9.56 Slagelse. Fagp.II 56.63. 1.11.64 oass. Slagelse.
- Birkelund, T. N. T.**, f.7.7.04 i Århus. T.17.5.20. Fagp. 79.23. 1.6.23 mhp. 1.6.26 ass. Nyborg. 19.6.26 Frcia T. 1.5.28 Slagelse. Postfagp.46.31. 1.5.31 Nyborg. 1932 forstær-kerkursus. Fagp.II 42.33. 1.1.35 Korsør. 1.11.37 jbp.2 Frcia. 1.4.40 Frcia. 1.7.40 Herning. 1.10.42 jbp.2 Frcia. 1.4.45 oass. Grenå. 1.6.49 Odense. 1.10.53 kst. og 1.11.53 postmester i Toftlund. 1.10.61 postmester i Skælskør (21.lkl.).
- Birke Schmidt, T. C.**, se Schmidt, T. C. Birke.
- Bisgaard, K.**, løjtnant, f.23.6.03 i Odder. P.1.4.20. Fagp.I 67.23. 1.4.23 mhp. 1.4.26 ass. Herning. Fagp.II 47.31. 1.5.32 jbp.2 Frcia. 1.5.38 Frcia. 15.11.40 Ålborg. 1.10.44 oass. Esbjerg. 1.9.52 ktr. Tønder. 1.5.58 ktr. Kh. 1.5.62 post-mester ved indlevpkt.5 (21.lkl.).
- Bisgaard, K. K.**, f.31.8.31 i Suldrup. P.&T.1.5.50. Fagp.I 66.53. 1.5.53 mhp. 1.5.55 ass. Kh. 1.10.55 Ålborg. Fagp.II 45.63. 1.4.64 oass. Viborg.
- Bjerg, A.**, frk., f.3.3.02 i Vejrup. T.15.5.19. Fagp. 102.21. 1.6.22 mhp. 1.6.25 ass. Haderslev. 1.3.27 Kh. htg. 1.2.48 oass. Kh. htg. 1.2.64 ktr. Kh. htg.
- Bjerg, B. A.**, f.19.11.40 i Fabjerg. P.&T.1.9.58. Fagp.I 58.61. 1.9.61 mhp. 1.9.63 ass. Kh. 15.11.63 ass. Århus.
- Bjerre, A. G.**, f.5.12.13 i Frcia. P.&T.1.9.32. Fagp.I 79.35. 1.9.35 mhp. 1.9.38 ass. Kh. Fagp.II 58.42. 1.10.42 gdir. 1.12.47 jbp.1 Kh. 27.5.48 Kh. 1.4.51 oass. Kh. 1.10.57 ktr. girokt. 1.4.61 overkontrollør girokt. 1.12.64 postin-spekter ved overpostmesterebedet.
- Bjerre, I. E.**, fru (f. Hansen), f.22.11.40 i Akirkeby. P.&T.1.5.58. Fagp.I 80.61. 1.5.61 mhp. 1963 forstærker-prøven. 1.3.64 ass. Kolding T. 24.8.65 u.f.n.r.
- Bjerre, J.**, frk., f.21.12.45 i Holsted. P.&T.16.8.62 Holsted. 1.10.63 Vejen. Fagp.I 77.65. 24.3.65 Kh. 1.9.65 mhp. Kh.
- Bjerregaard, K. P.**, f.28.7.12 i Svendborg. P.&T.1.9.30. Fagp.I 74.33. 1.9.33 mhp. 1.9.36 ass. Kh. Fagp.II 50.41. 1.11.41 opm.s. kt. 1.4.47 oass. opm.s. kt. 1.2.52 ktr. Kh. 1.5.54 overkontrollør Kh. 1.9.61 postmester i Helsingør (23.lkl.).
- Bjørke, A. R.**, fru (f. Lund), f.5.3.99 på Frberg. T.4.5.15. Fagp.79.18. 1.6.18 mhp. 1.6.21 ass. Kh. T. 1.9.22 Næstved. Postfagp.33.29. 1.6.30 Kh. T. 1.1.32 afsked e. ans. 1.3.32 ass. Kh. htg. 1.4.44 oass. Kh. htg. 1.6.56 ktr. Kh. htg.
- Björn, K.**, frk., f.26.5.45 i Jerne. P.&T.16.8.62 Gørlev Sjælland. 1.10.63 Ringsted. Fagp.I 63.65. 24.3.65 Roskilde. 1.9.65 mhp. Roskilde.
- Björn, S.**, f.28.6.25 i Kh. P.&T.1.6.42 som cykelbud. 1.7.46 postbud. 1.4.53 overtelegrafbud II. 1.11.63 tegner i 9. lkl. kabelingtj. (Kh).
- Björnskov, R.**, frk., f.10.1.46 i Nørre Rangstrup. P.&T. 16.8.62 Løgumkloster. 1.10.63 Tønder. Fagp.I 96.65. 24.3. 65 Kh. 1.9.65 mhp. Kh.
- Blak, O.**, f.19.8.14 i Randers. P.&T.1.9.30. Fagp.I 67.33. 1.9.33 mhp. 1.9.38 ass. Haslev. Fagp.II 36.42. 1.11.46 oass. Haslev. 13.12.51—31.1.52 kst. pm. Haslev. 1.7.55 ktr. Ålborg. 1.12.63 postmester i Grindsted (21.lkl.).

- Blaksteen, P. M.**, f.12.9.11 i Skamby. P.&T.1.9.38 som hjælpetegner. 1.4.42 tegner kabelingjtj. 1.4.49 telegrafmester II kabelingjtj. 1.2.54 telegrafmester I kabelingjtj. 1.4.58 overtelegrafmester kabelingjtj. 1.4.62 overtelegrafmester i 23.lkl. kabelingjtj. (Kh.).
- Blandfort, C. E.**, f.15.12.17 på Endelave. P.&T.1.9.34. Fagp.I 81.37. 1.9.37 mhp. 1940 forstærkerkursus. 1.1.42 ass. Korsør. Fagp.II 56.44. 1.5.45 Kh. 1.11.46 opm.s. kt. 1.4.50 oass. Kh. 1.4.52 opm.s. kt. 1.4.54 Kh. 1.4.56 ktr. Kh. 1.2.61 overkontrollør Kh. 1.10.64 postmester ved pakkepostkontoret (25.lkl.).
- Blandfort, N. P.**, f.20.7.15 på Endelave. P.&T.1.9.32. Fagp.I 84.35. 1.9.35 mhp. 1.8.39 ass. Kh. Fagp.II 56.43. 1.3.44 opm.s. kt. 1.3.49 oass. 3. overpostinspektør. 1.10.53 ktr. 3. overpostinspektør. 1.11.58 overkontrollør Århus. 3.12.63—31.1.64 kst. pm. Århus. 1.4.64 postmester i Silkeborg (25. lkl.).
- Bloch, S.**, f.8.8.98 i Frcia. T.1.10.14. Fagp.76.15. 1.11.15 mhp. 1.10.20 ass. Frcia T. 17.2.29 Horsens. Postfagp.40.29. 1.5.31 Århus T. Fagp.II 37.32. 1933 forstærkerkursus og kursus i måle- og spildseteknik. 1.10.38 Ålborg. 1.3.39 oass. Ålborg. 1.3.46 ktr. Kh. rtf. 1.4.58 overkontrollør Kh.rtf.
- Bloch, S. E.**, f. 14.1.00 i Frcia. T.1.9.16. Fagp.63.17. 1.6.17 mhp. 1.9.22 ass. Frcia T. 1.3.49 oass. Frcia T.
- Blom, O. F.**, R*, civilingeniør, f.15.10.12 i Kh. P.&T.1.2.40 som hjælpeingeniør. 1.3.42 ingeniør 3.ingdist. (Århus). 1.4.46 telegrafingeniør III 3.ingdist. (Århus). 1.9.46 telegrafingeniør II kabelingjtj. 1.4.52 telegrafingeniør I kabelingjtj. (Kh.). 1.10.56 telegrafingeniør I.ingdist. 1.4.58 afdelingsingeniør 1.ingdist. (Kh.).
- Blom, S. E.**, f.11.6.29 i Rønne. P.&T.1.5.47. Fagp.I 80.50. 1.5.50 mhp. 1.5.52 ass. Birkerød. 24.10.52 Svendborg. 1.1.55 Frcia. 1.3.55 jbp.2 Frcia. Fagp.II 54.58. 1.3.61 Frcia. 1.6.61 oass. jbp.2 Frcia.
- Blaase, R. J.**, f.27.7.44 i Århus. P.&T.16.8.62 Ryomgård. 1.4.63 Hadsten. 1.10.63 Skanderborg. Fagp.I 76.65. 24.3.65 Kh. 1.9.65 mhp. Kh. (i militærtjt.).
- Bodholdt, N. F.**, f.22.7.39 i Odense. P.&T.1.9.56. Fagp.I 96.59. 1.9.59 mhp. 1.9.61 ass. Frcia.
- Bodholdt, R. H.**, f.12.7.97 i Horsens. P.1.10.13. Fagp.67.16. 1.5.19 mhp. 1.10.19 ass. Korsør. 15.10.23 Varde. 15.10.26 Odense. 1.9.43 postmester i Rødekro. 1.7.53 postmester i Nørre-Åby (18.lkl.).
- Boelsmand, E. E.**, frk., f.4.7.44 i Lystrup. P.&T.16.8.61 Bjerringbro. 1.10.62 Grenå. Fagp.I 65.64. 19.3.64 Kh. 1.9.64 mhp. Kh.
- Bogh, H. J.**, f.31.7.29 i Døstrup. P.&T.1.5.48. Fagp.I 90.51. 1.5.51 mhp. 1952 forstærkerprøven. 1.5.53 ass. Kolding T. 23.10.54 Kh. rtf. Fagp.II 59.58. 1.8.58 gdir. 1.12.59 Kh. htg. 1.4.61 oass. Kh. htg.
- Bohn, K.**, frk., f.25.6.00 i Nykøbing S. P.1.3.17. Fagp.I 85.20. 1.3.20 mhp. 1.3.23 ass. Bramminge. 1.10.25 Roskilde. 1.5.27 Kh. 1.9.42 Vejle. 1.5.44 ass. Kh. 1947 sommerpostesp. Snekkersten. Ass. Kh. (36).
- Boisen, K.**, f.5.1.46 i Gram. P.&T.16.8.62 Gram. 1.10.63 Haderslev. Fagp.I 90.65. 24.3.65 Kh. 1.9.65 mhp. Kh. (i militærtjt.).
- Bolgann, V.**, f.1.2.30 i Kh. P.&T.1.9.47. Fagp.I 54.50. 1.9.50 mhp. 1.9.52 ass. Kh. Fagp.II 43.62. 1.4.63 oass. Kh. 1.4.64 oass. Frederikssund.
- Bolvig, H.**, f.2.7.27 i Odense. P.&T.1.9.44. Fagp.I 67.47. 1.9.47 mhp. 1.9.49 ass. Kh. 10.3.50 Odense. Fagp.II 44.54. 1.5.59 oass. Frederikssund. 22.4.—30.6.61 kst. pm. i Frederikssund. 1.11.63 ktr. Roskilde.
- Bomholt, E.**, frk., f.4.8.20 på Frberg. P.&T.1.9.39. Fagp.I 85.42. 1.9.42 mhp. 1.9.45 ass. Kh. 1.6.47 Hammel. 1.5.49 Kh. Fagp.II 56.52. 1.6.55 oass. Kh. 1.7.61 ktr. Kh. (V).
- Bonde, J. C.**, f.15.2.08 i Felsted. P.&T.1.11.32 som postbud. Postbudfagp.50.36. 1.9.36 elevudd. Fagp.I 73.38. 1.5.39 ass. Kh. 1.10.40 Holbæk. 1.11.42. Kh. 1.11.58 oass. Kh. (omk.).
- Bonde, K. E.**, f.17.2.46 i Grænge. P.&T.16.8.63 Saksøbing. 1.10.64 Maribo.
- Borchmann, V. G.**, f.19.1.18 i Kh. P.&T.1.12.45 som monteraspirant. 1.12.47 montør I. 1.4.52 mekaniker II. 1.4.57 mekaniker I. 1.4.62 mekaniker i 12.lkl. 1.4.65 overmekaniker i 15.lkl. 3.ingdist. (Århus).
- Bornø, J.**, f.13.9.10 i Køge. P.&T.1.9.30. Fagp.I 56.33. 1.9.33 mhp. 1.9.36 ass. Kh. 1.12.36 Nysted. Fagp.II 41.40. 1.10.40 ass. Kh. 1.10.41 Frcia. 1.11.41 jbp.2 Frcia. 1.11.47 Kh. 1950 sommerpostesp. Humlebæk. 1.11.55 oass. Kh. 1.2.63 ktr. girokt.
- Borup, N.**, f.11.10.27 i Lem. P.&T.1.9.46. Fagp.I 56.49. 1.9.49 mhp. 1.9.51 ass. Hobro.
- Bovien, K. V.**, f.25.9.12 i Odense. P.&T.1.9.31. Fagp.I 79.34. 1.9.34 mhp. 1.9.37 ass. Kolding. Fagp.II 42.42. 1.3.43 jbp.2 Frcia. 1.4.48 oass. Horsens. 1.10.57 postmester i Skibby. 1.6.62 post- og telegrafkasserer i 21. lkl. Roskilde.
- Boye, I. H.**, frk., f.1.8.16 i Grøsvænge. Marstal landsoy. P.&T. 1.10.34. 1.8.40 kontorist. 1.10.46 kontorass. II. 1.4.49 kontorass.I. 1.4.64 overkontorassistent gdir. (3. ekspkt.).
- Bramslev, G. E. R.**, civilingeniør, R*, f.22.5.04 i Roskilde. P.&T.1.11.32 som ingeniør. 1.6.38 telegrafingeniør II radioingjtj. 1.4.39 Skamleebæk radio. 1.6.46 radioingjtj. 1.4.49 telegrafingeniør I radioingjtj. 1.4.57 afdelingsingeniør radioingjtj. (Kh.).
- Brandt, J. E.**, f.15.7.44 i Akirkeby. P.&T.16.8.63 Allinge. 1.10.64 Hillerød.
- Brandt, L. M.**, f.4.10.06 i Mejlbj. P.&T.1.5.37 som tegner. 1.5.39 konstruktør III 3.ingdist. 1.6.44 konstruktør II 3.ingdist. 1.9.47 konstruktør I 3.ingdist. 1.11.54 ingeniør i 18.lkl. 3.ingdist. 1.4.64 ingeniør i 21.lkl. 3.ingdist. (Århus).
- Bransmark, G. V.**, f.7.5.23 i Sorø. P.&T.1.9.40 Fagp.I 66.43. 1.9.43 mhp. 1.4.46 ass. Kh. Fagp.II 37.50. 1.9.56 oass. Kh. 1.4.63 ktr. Kh. (K).
- Breddam, F. E.**, f.21.10.26 i Viborg. P.&T.1.9.43. Fagp.I 73.46. 1.9.46 mhp. 1.9.48 ass. Kh. Fagp.II 47.53. 1.2.54 jbp.1 Kh. 1.10.57 oass. Kh. 1.7.59 jbp.1 Kh. 1.10.64 ktr. Kh. (avispkt.).
- Breddam, R. V.**, f.10.10.22 i Viborg. P.&T.1.9.40. Fagp.I 67.43. 1.9.43 mhp. 1.4.46 ass. Rødby. 1.5.47 Kh. Fagp.II 43.50. 1.11.50 jbp.1 Kh. 1.12.55 oass. jbp.1 Kh. 1.12.60 oass. Kh. 1.10.62 ktr. Kh. (K).
- Brehmer, H. V. L.**, f.26.5.30 i Ringe. P.&T.1.9.46. Fagp.I 58.49. 1.9.49 mhp. 1.9.51 ass. Kh. 25.4.52 Hillerød. 1.5.54 ass. Helsingør.
- Bremer, H. S.**, f.21.3.30 i Vandel. P.&T.1.9.47. Fagp.I 74.50. 1.9.50 mhp. 1952 forstærkerprøven. 1.9.52 ass. Kh. rtf. Fagp.II 46.58. 1.4.61 ass. Kh. rtf. 1.4.65 ktr. Kh. rtf.
- Breum, C. F.**, f.7.3.20 i Skovshoved. P.&T.1.9.36. Fagp.I 77.39. 1.9.39 mhp. 1.4.44 ass. Holbæk. 1.2.46 Kh. Fagp.II 53.49. 1.5.50 gdir. 1.4.53 oass. Kh. 1.11.59 ktr. Kh. 1.7.—31.8.63 kst. pm. Holte pkt. Ktr. Kh. (Holte).
- Breum, P.**, f.10.11.06 i Tinglev. P.1.9.24. Fagp.I 67.27. 1.9.27 mhp. 1.9.30 ass. Holstebro. 1.10.30 Vojens. Fagp.II 44.36. 25.4.37 Odense. 26.1.—30.4.40 kst. pm. Otterup. 1.5.41 Frcia. 1.9.41 jbp.2 Frcia. 1.7.45 oass. jbp.2 Frcia. 1.9.50 postmester i Højer. 1.5.59 postmester i Hadsten (18.lkl.).
- Brigsted, E.**, f.11.3.24 i Hammel. P.&T.1.9.40. Fagp.I 67.43. 1.9.43 mhp. 1.4.46 ass. Næstved. 23.10.47 Langå. 1.5.50 Randers. Fagp.II 50.52. 1955 sommerpostesp. Vejrs Strand. 1.7.55 oass. Brønderslev. 1.10.61 ktr. Ringkøbing.
- Brock, H. C. C.**, f.31.3.25 i Nordborg. P.&T.1.9.42. Fagp.I 90.45. 1.9.45 mhp. 1.9.47 ass. Kh. rtf. 1948 forstærkerkursus. 1.2.52 kabelingjtj. (Røme). Fagp.II 54.53. 1.4.56 oass. Kh. rtf. 1.2.64 ktr. Kh. rtf.
- Brockdorff, P.**, f.19.4.35 i Skærbæk. P.&T.1.9.51. Fagp.I 64.55. 1.5.55 mhp. 1.5.57 ass. Stege.
- Brødgersen, E.**, f.5.4.36 i Sønderborg. P.&T.1.10.57 som monteraspirant. 1.4.58 mekanikeraspirant. 1.7.59 mekaniker i 7. lkl. 1.10.60 mekaniker i 10. lkl. 1.4.63 overmekaniker i 12. lkl. 1.9.64 radiomester i 15. lkl. 2.ingdist. (Højen).
- Brødgersen, E. Hvid.**, f.2.4.28 i Vestervig. P.&T.1.9.45. Fagp.I 76.48. 1.9.48 mhp. 1.9.50 ass. Kh. 1.5.51 Ålborg. 1.9.54 Viborg. 1.4.65 oass. Viborg.
- Brødgersen, G. E.**, f.16.10.14 i Odense. P.&T.1.8.41 som aspirant. 1.4.42 montør I. 1.4.46 mekaniker II. 1.4.52 mekaniker I. 1.10.54 centralmester 2.ingdist. 1.4.65 telegrafmester i 18. lkl. 2.ingdist. (Tønder).

- Brodersen, K. M.**, f.27.8.46 i Løgumkloster. P.&T.16.8.64 Skærbæk. 1.10.65 Tønder.
- Broeng, C.**, frk., f.7.4.31 i Nordby Fanø. P.&T.1.9.47. Fagp.I 96.50. 1.9.50 mhp. 1.9.52 ass. Alborg. Fagp.II 52.62. 18.5.—31.10.63 kst. pm. Aså. 1.9.63 oass. Alborg.
- Broeng, H.**, f.3.2.33 i Nordby Fanø. P.&T.1.9.49. Fagp.I 85.52. 1.9.52 mhp. 1953 forstærkerprøven. 1.9.54 ass. Herning. 10.9.56 Kolding T. Fagp.II 52.60. 1.4.62 oass. Kolding T.
- Brosbøl, S. A.**, f.23.4.32 i Ølgod. P.&T.1.5.48. Fagp.I 63.51. 1.5.51 mhp. 1.5.53 ass. Ringkøbing. 24.10.54 Haslev. Fagp.II 46.60. 1.12.61, oass. Tønder.
- Bruun, E. L.**, f.24.4.24 i Marstal. P.&T.1.9.41. Fagp.I 74.44. 1.9.44 mhp. 1.9.45 ass. Holbæk. 19.4.47 Kh. 1.5.48 Holbæk. 1.5.49 Slagelse. Fagp.II 44.53. 1.4.57 oass. Vordingborg. 1.12.63 postmester i Tarm (18. lkl.).
- Bruun, G. V.**, frk. f.20.9.02 i Helsingør. T.16.8.19. Fagp. 95.21. 1.9.22 mhp. 1.9.25 ass. Kh. rtf. 1.4.50 oass. Kh. rtf. 1.7.54 ktr. Kh. rtf.
- Bruun, I.**, frk., f.11.5.01 i Hjørring. T.1.9.17. Fagp.85.18. 1.6.18 mhp. 1.9.23 ass. Alborg. 1.11.28 Herning. 28.4.29 Kh. rtf. 1.4.54 oass. Kh. rtf. 1.4.62 ktr. Kh. rtf.
- Bryderup, R. J.**, f.9.4.16 i Odense. P.&T.1.9.34. Fagp.I 90.37. 1.9.37 mhp. 1.9.40 ass. Kjellerup. Fagp.II 49.43. 17.10.43 jbp.2 Frcia. 1.7.49 oass. jbp.2 Frcia. 1.12.53 Odense. 1.4.56 ktr. Hobro. 1.5.64 postmester i Bogense (21. lkl.).
- Brüggert, V. E.**, frk., f.12.10.43 i Kolding. P.&T.16.8.60. Fagp.I 74.63. 1.9.63 mhp. 1.9.65 ass. Kh. (49).
- Brøgger, G.**, fru (f. Karlskov). f.19.4.41 i Helsingør. P.&T.1.9.59. Fagp.I 83.62. 1.5.62 mhp. 1.5.64 ass. Helsingør.
- Brønd, L.**, frk., f. 9.6.46 i Slagelse. P.&T.16.8.63 Vojens. 1.10.64 Åbenrå.
- Brøndsholm, H.**, f.27.12.33 i Kh. P.&T.1.5.51. Fagp.I 78.54. 1.5.54 mhp. 1.5.56 ass. Hornbæk. 16.4.57 Århus T. 1958 forstærkerprøven. 15.3.58 Kh. rtf. Fagp.II 50.63. 1.11.63 oass. gdir. (2. tekn. kt.).
- Brøndum-Petersen, N.**, f.3.1.47 i Kjellerup. P.&T.16.8.64 Bjerringbro. 1.10.65 Odder.
- Brønnum, K. C.**, f.26.3.16 i Aunslev. P.&T.1.9.46 som hjælpetegner. 1.9.48 tegner radioingjtj. (Skagen). 1.4.53 telegrafmester II radioingjtj. (Skagen). 1.8.56 radioingjtj. (Lindholm). 1.4.60 telegrafmester i 18. lkl. radioingjtj. (Lindholm). 1.7.62 telegrafmester i 18.lkl. radioingjtj. (Reersø). 1.4.63 overtelfrafmester i 21.lkl. radioingjtj. (Reersø).
- Buch, L.**, frk., f.26.4.47 i Kirkeby. P.&T.16.8.65 Ringe.
- Buchardt, R.**, f.2.6.06 i Kh. P.&T.1.5.32 som aspirant. 1.5.34 montør I. 1.6.40 mekaniker I. 1.4.46 overmekaniker. 1.4.54 centralmester I.ingdistr. 1.4.64 telegrafmester i 18.lkl. I.ingdistr. (Stegge).
- Buciek, G.**, f.24.11.99 i Wien. T.1.11.15. Fagp.76.16. 1.8.16 mhp. 1.11.21 ass. Frcia T. 1922 4. præmie i Wheatstone ved den internationale telegrafkonkurrence i Berlin. 1.5.28 Frcia. Postfagp.39.29. 17.2.29 Frcia. T. Fagp.II 46.34. 1.3.35 Frcia. 1.11.39 oass. Sønderborg. 1.4.47 ktr. Sønderborg. 1.3.57 postmester i Kerteminde (21.lkl.).
- Budde, L. O.**, f.18.8.40 i Virklund. P.&T.1.5.58. Fagp.I 82.61. 1.5.61 mhp. 1.5.63 ass. Kh. 29.6.63 ass. Århus.
- Buhl, A.**, f.31.3.35 i Drenderup. P.&T.1.9.52. Fagp.I 75.55. 1.9.55 mhp. 1.9.57 ass. Kolding T. 1958 forstærkerprøven. 15.3.58 Kh. rtf. 1.5.61 Kolding T. Fagp.II 44.64. 1.9.64 oass. Kolding T.
- Buhl, A. R.**, f.8.5.37 i Viuf. P.&T.1.9.54. Fagp.I 58.57. 1.9.57 mhp. 1.9.59 ass. Kh. 1.10.59 ass. Åbenrå.
- Bundgaard, Aa.**, f.23.4.25 i Alborg. P.&T.1.9.42. Fagp.I 72.45. 1.9.45 mhp. 1.9.47 ass. Kh. 30.11.47 Middelfart. Fagp.II 52.55. 1.7.56 oass. Esbjerg. 1.6.57 Nørresundby. 1.4.62 ktr. Viborg. 1.11.63 postmester i Dronninglund (18.lkl.).
- Bursaa, B.**, f.21.9.20 i Århus. P.&T.1.9.39. Fagp.I 82.42. 1.9.42 mhp. 1.9.45 ass. Kh. Fagp.II 50.51. 1.11.55 oass. Kh. 1.4.62 ktr. Kh. (Herlev).
- Busch, A. R.**, frk., f.25.4.46 i Sdr. Nærå. P.&T.16.8.63 Juelsminde. 1.10.64 Vejle.
- Buur, H. H. H.**, f.8.7.38 i Besser. P.&T.1.9.55. Fagp.I 85.58. 1.9.58 mhp. 1.9.60 ass. Nykøbing Fl. 1.6.62 afl. 1.distr. (Kh.). Fagp.II 63.64. Ass. afl. 1.distr. (Kh.).
- Buxbom, E. M.**, frk., f.9.6.04 i Esbjerg. T.16.9.22. Fagp. 86.25. 1.10.25 mhp. 1.10.28 ass. Skærbæk. 28.4.29 Alborg. Postfagp.50.31. 1.7.32 Sæby. 1.11.33 Kh. Fagp.II 44.35. 1.4.45 oass. Kh. 1.10.53 ktr. Kh. 1.4.62 post- og telegrafkasserer i 21.lkl. Næstved. 1.6.63 postmester ved indlevpkt.26 (18.lkl.).
- Bækgaard, O.**, f.11.8.24 i Ajstrup. P.&T.1.9.43. Fagp.I 52.46. 1.9.46 mhp. 1.9.48 ass. Kh. Fagp.II 36.54. 1958 sommerposteksp. Snekkersten. 1.11.58 oass. Kh. K. 1.12.64 ktr. Kh. (omk.).
- Bødkerholm, F. E.**, f.16.1.22 i Ringsted. P.&T.1.1.49 som hjælpemaskinist. 1.4.50 maskinist. 1.4.53 maskinmester II I.ingdistr. (Kh.). 1.4.61 maskinmester i 18.lkl. 1. ingdistr. (Kh.).
- Bøgh, I. M. Sprogøe, frk.**, f.16.10.99 i Vejle. T.15.5.19. Fagp.76.21. 1.6.22 mhp. 1.6.25 ass. Kh. T. Postfagp.35.30. 1.5.31 Kh. 1.3.49 oass. Kh. 1.3.61 postmester ved indlevpkt. 48 (15.lkl.).
- Bøg, E.**, f.7.1.39 i Vejle. P.&T.1.9.56. Fagp.I 76.59. 1.9.59 mhp. 1.9.61 ass. Kh. K. 1.10.61 ass. Brande.
- Bøgeskov-Thomsen, B.**, f.7.10.31 i Kolding. P.&T.1.9.48. Fagp.I 68.51. 1.9.51 mhp. 1.9.53 ass. Kh. Fagp.II 47.61. 1.4.62 oass. Kh. (duftavn).
- Bøgh, J. L.**, frk., f.1.11.45 i Tirslund. P.&T.16.8.62 Holsted. 1.10.63 Ribe. Fagp.I 73.65. 24.3.65 Kh. 1.9.65 mhp. Kh.
- Bøgsted, E.**, fru. f.18.12.18 i Tørring. P.&T.1.9.36. Fagp.I 82.39. 1.9.39 mhp. 1.1.43 ass. Kh. 6.6.—31.8.50 kst. pm. ved indlevpkt. 40. Fagp.II 46.52. 1.12.52 oass. Kh. 1.7.59 ktr. Kh. (omk.).
- Bøjesen, V. G.**, f.16.11.34 i Taanum. P.&T.1.9.51. Fagp.I 59.54. 1.9.54 mhp. 1.9.56 ass. Kh. 1.10.57 Hurup Thy. Fagp.II 51.63. 1.10.63 jbp.2 Frcia. 1.4.64 oass. jbp.2 Frcia.
- Bøjsen, E. G.**, fru (f. Johansen), f. 8.10.33 i Lyngby. P.&T.1.9.49. 1.3.55 kontorist. 1.4.58 kontorass.II 1.12.60 kontorass.I 1.4.64 overkontorassistent girokt.
- Børresen, I. M.**, frk., f. 27.10.44 i Nørre-Ålsvle. P.&T. 16.8.61 Nørre-Ålsvle. 1.10.62 Nykøbing Fl. Fagp.I 64.64. 19.3.64 Præstø. 1.9.64 mhp. Præstø.
- Børresen, L.**, frk., f.29.9.44 i Rebstrup. P.&T.16.8.62 Års. 1.10.63 Viborg. Fagp.I 76.65 24.3.65 Kh. 1.9.65 mhp. Kh.
- Børrild, F. P.**, f.11.3.99 i Randers. T.25.7.16. Fagp.74.19. 1.5.19 mhp. 1.8.22 ass. Kh. T. 1.5.26 Kalundborg. 1.4.30 Frcia T. 1.6.32 Kolding. 1.4.53 Kolding T. 1.4.54 oass. Kolding T.
- Bøtter-Jensen, E. V.**, f.28.5.03 i Stenstrup. T.16.8.19. Fagp. 80.21. 1.9.22 mhp. 1.9.25 ass. Frcia T. 1.2.28 ass. Kh. T. 1931 radiocertifikat af I. kl. 27.2.33 Lyngby radio. 1.4.47 oass. Lyngby radio. 1.5.54 oass. radioingjtj. (Kh.). 1.4.58 ktr. radioingjtj. (Kh.).
- Bøving, P. G. A. F.**, f.2.7.00 i Nyborg. T.1.11.18. Fagp.69.18. 1.10.18 mhp. 1.1.24 ass. Kh. T. 1.9.43 oass. Kh. htg. 1.10.54 ktr. Kh. htg.
- Caben, H. E.**, f.19.10.18 i Jerne. P.&T.1.5.47 som hjælpemaskinist. 1.5.48 maskinist. 1.6.49 maskinmester II I.ingdistr. (Kh.). 1.1.53 maskinmester I.ingdistr. 1.4.58 maskinmester i 21.lkl. I.ingdistr. (Kh).
- Callesen, H.**, frk., f.15.9.46 i Assens. P.&T.16.8.64 Rudkøbing. 1.10.65 Hobro.
- Carl, H.**, f.25.11.21 i Kirkeby, Romø. P.&T.1.6.50 som hjælpemaskinist. 1.6.52 maskinist. 1.7.53 maskinmester II kabelingjtj. (Romø). 1.4.61 maskinmester i 18.lkl. kabelingjtj. (Korsør). 1.4.65 skibsmaskinmester i 21.lkl. Fanø-Esbjerg færgeri.
- Carlsen, A. H.**, f.20.8.22 i Ørsted. P.&T.1.9.38. Fagp.I 86.41. 1.9.41 mhp. 1.4.46 ass. Vejen. 1.11.47 Århus. Fagp.II 54.49. 1.5.54 oass. Frederikssund. 1.4.59 ktr. Århus. 1.4.63 overkontrollør Frcia.
- Carlsen, B. L.**, f.10.3.35 i Frcia. P.&T.1.9.52. Fagp.I 61.55. 1.9.55 mhp. 1.9.57 ass. Kh. Fagp.II 57.63. 1.3.64 ass. gdir. 1.9.64 oass. Kh.
- Carlsen, F.**, f.6.4.45 i Sønderborg. P.&T.16.8.62 Augustenborg. 1.10.63 Sønderborg. Fagp.I 68.65. 24.3.65 Kh. 1.9.65 mhp. Kh. (i militærtjtj.).

- Carlsen, H., frk., f.17.1.46 i Kolding. P.&T.16.8.64 Lunderskov. 1.10.65 Kolding.
- Carlsen, L. S., frk., f.11.7.47 i Dronninglund. P.&T.16.8.64 Sæby. 1.10.65 Hjørring.
- Carstensen, A. M., f.24.4.31 i Østerby. P.&T.1.5.48. Fagp.I 96.51. 1.5.51 mhp. 1953 forstærkerprøven. 1.5.53 ass. Kolding T. 27.8.55 Nykøbing Fl. Fagp.II 55.60. 1.4.61 oass. Nykøbing Fl.
- Carstensen, M., frk., f.4.6.09 i Hellerup. P.&T.1.9.30. Fagp.I 85.33. 1.9.33 mhp. 1.9.36 ass. Kh. Fagp.II 40.39. 15.4.40 girokt. 1.11.46 oass. Kh. 1.4.55 ktr. Kh. 1.9.64 postmester ved indlevpkt. 30 (21. lkl.).
- Carstensen, S., f.18.5.29 i Århus. P.&T.1.9.46. Fagp.I 61.49. 1.9.49 mhp. 1.9.51 ass. Esbjerg Fagp.II 45.57. 1.6.61 oass. Århus.
- Carstensen, V. E., cand. polit., f.21.5.14 i Nykøbing S. P.&T.1.9.32. Fagp.I 86.35. 1.9.35 mhp. 1937 forstærkerkursus. 1.9.38 ass. Nykøbing Fl. Fagp.II 54.43. 1.3.44 kabelingjt. 1.2.51 sekretær gdir. 1.4.52 fuldmægtig gdir. 1.7.55 ekspeditionssekretær gdir. (revkt.).
- Castberg, C. V., f.5.5.21 på Frederiksberg. P.&T.1.11.46 som monteraspirant. 1.8.48 montør I. 1.4.53 mekaniker II. 1.4.58 mekaniker i 10.lkl. 1.4.62 overmekaniker i 12.lkl. 1.9.63 overmekaniker i 15.lkl. 1.ingdistr. (Kh).
- Cederbek, D., f.5.4.37 i Ringe. P.&T.1.9.54. Fagp.I 81.57. 1.9.57 mhp. 1.9.59 ass. Kh. Fagp.II 53.64. 1.2.65 oass. Kh. (V).
- Christensen, K., f.5.10.47 i Verst. P.&T.16.8.65 Lunderskov.
- Christensen, A., f.25.11.14 i Horne. P.&T.15.2.46 som hjælpekonstruktør. 1.3.48 konstruktør III gdir. 1.3.49 konstruktør II gdir. 1.4.56 konstruktør i 18. lkl. gdir. 1.4.62 overkonstruktør i 21.lkl. gdir. (3.tekn.kt.).
- Christensen, A., fru (f. Flensborg), f. 19.11.38 i Århus. P.&T.1.9.55. Fagp.I 58.58. 1.9.58 mhp. 1.9.60 ass. Kh. (48).
- Christensen, A. B., f.28.5.16 i Odense. P.&T.1.9.35. Fagp.I 76.38. 1.9.38 mhp. 1.9.41 ass. Svendborg. 1.5.43 Odense. 1.4.44 Esbjerg. 1.5.46 Kh. 1.4.60 oass. Kh. (3).
- Christensen, A. B., frk., f.18.10.47 i Brande. P.&T.16.8.65 Jelling.
- Christensen, A. E. O., f.30.1.04 i Nykøbing Fl. T.16.8.19. Fagp.77.21. 1.9.27 mhp. 1.9.25 ass. Nykøbing Fl. 15.7.26 Nakskov. 28.4.29 Kh. T. 1930 forstærkerkursus og kursus i måle- og spildeteknik. 20.4.31 telegraflaborat. Postfagp.56.33. Fagp.II 62.38. 1.9.40 Kh. 1.8.42 oass. Åbenrå. 1.2.47 ktr. overtelegrafinspektoratet. 1.9.57 stationsleder i 21.lkl. Nykøbing Fl.
- Christensen, A. H. C., cand. polit., medlem af bestyrelsen for Dansk Post- og Telegrafmuseum, f.15.5.02 i Guldborg L. T.16.8.20. Fagp.106.23. 1.9.23—31.10.24 u.f.nr. 1.1.25 mhp. 1.1.28 ass. Kh. T. 14.3.33 Kh. Postfagp.49.33. 1.1.34 gdir. 1.6.34 sekretær gdir. Fagp.II 54.38. 1.11.42 fuldmægtig gdir. 1.12.51 ekspeditionssekretær gdir. (boghkt.).
- Christensen, A. M. G., f.7.1.96 i Vejle. P.&T.1.9.26 som maskinpasser I. 1.4.50 maskinist. 1.5.54 maskinmester i 15.lkl. Fanø-Esbjerg færgeri.
- Christensen, A. M. K., f.30.12.16 i Århus. P.&T.1.9.34. Fagp.I 77.37. 1.9.37 mhp. 1.1.41 ass. Vordingborg. 1.5.42 Kh. Fagp.II 49.44. 1.2.46 gdir. 1.6.50 oass. Kh. 1.10.54 Middelfart. 1.10.57 ktr. Randers. 1.9.62 overkontrollør Horsens.
- Christensen, Aa. Skovgaard, f.25.1.28 i Vejstrup. P.&T. 1.9.44. Fagp.I 73.47. 1.9.47 mhp. 1.9.49 ass. Kh. 1.5.53 Skive. Fagp.II 38.55. 1.11.55 ass. Ålborg. 1.9.60 oass. Ålborg. 1.6.64 postforvalter ved posteksp. Ålborg 7 (15. lkl.).
- Christensen, B., f.26.5.03 på Starup mark. T.16.8.19. Fagp. 86.21. 1.9.22 mhp. 1.9.25 ass. Frcia T. 28.9.32 Ribe. Postfagp.33.33. 1.1.34 Frcia T. 1.3.35 Frcia. 25.4.37 Frcia T. 1.10.40 Hammel. 1.5.41 Vojens. 1.5.49 Frcia T. 1.9.52 oass. Frcia T.
- Christensen, B., f.1.7.41 i Tønder. P.&T.1.9.58. Fagp.I 87.61. 1.9.61 mhp. 1.9.63 ass. Lyngby radio. 1964 radio-certifikat af 1. Kl. Ass. Lyngby radio.
- Christensen, B., frk., f.11.1.47 i Vojens. P.&T.16.8.64 Padborg. 1.10.65 Vojens.
- Christensen, B. C., f.10.7.46 i Torstedlund. P.&T.16.8.63 Århus V. posteksp. 1.10.64 Odder.
- Christensen, B. E., frk., f.20.9.45 i Thestrup. P.&T.16.8.63 Alestrup. 1.10.64 Viborg.
- Christensen, B. U., frk., f.15.11.47 i Jerslev. P.&T.16.8.65 Brønderslev.
- Christensen, C., f.2.1.42 i Dronninglund. P.&T.1.9.58. Fagp.I 86.61. 1.9.61 mhp. 1.9.63 ass. Hobro. 1.10.65 ass. Ålborg.
- Christensen, C. A., frk., f.29.8.45 i Amtoft. P.&T.16.8.63 Fjerritslev. 1.10.64 Thisted.
- Christensen, C. B., f.3.9.35 i Buderup. P.&T.1.5.54. Fagp.I 73.58. 1.5.58 mhp. 1.5.60 ass. Kh. Fagp.II 45.64. 1.9.65 oass. Kh. (Søborg).
- Christensen, C. E., f.17.6.43 i Torslev. P.&T.16.8.60. Fagp. I 91.63. 1.9.63 mhp. 1.9.65 ass. Hjørring.
- Christensen, D. E., frk. f.19.5.48 i Øster Løgum. P.&T. 16.8.65 Gråsten.
- Christensen, E., frk., f.10.5.48 i Jerne. P.&T.16.8.65 Brørup.
- Christensen, E. K., civilingeniør, R¹, Justitsministeriets bilinspektør for Post- og Telegrafvæsenet, tilsynsførende ved Post- og Telegrafvæsenets færgerier, f.16.12.97 i Ullerslev. P.&T.1.1.31 som ingeniørass. 1.12.35 telegrafing. II gdir. 20.9.—31.12.39 kst. og 1.1.40 værkstedsbestyrer P.&T.s værksteder. 1.4.58 værkstedschef.
- Christensen, E. K., f.14.10.38 i Udbyneder. P.&T.1.5.56. Fagp.I 76.59. 1.5. 59 mhp. 1.5.61 ass. Kh. 16.4.62 Århus T. 1963 forstærkerprøven. 9.3.63 Kh. htg. 1.9.64 ass. Århus T.
- Christensen, E. L., f.23.7.24 i Kh. P.&T. 1.10.48 som aspirant. 1.10.50 telegrafarbejder. 1.4.53 montør II. 1.4.57 montør I, 1.4.58 tegner 1. ingdistr. 1.4.64 tegner i 15.lkl. 1.ingdistr. (Kh).
- Christensen, E. M., frk., f.11.5.46 i Padborg. P.&T.16.8.63 Padborg. 1.10.64 Esbjerg.
- Christensen, E. S., frk., f.6.9.48 i Tørring. P.&T.16.8.65 Tørring.
- Christensen, E. T., f.17.11.26 i Ålborg. P.&T.1.9.43. Fagp.I 78.46. 1.9.46 mhp. 1948 forstærkerkursus. 1.9.48 ass. Århus T. Fagp.II 49.54. 1.10.57 oass. Århus T. 1.9.64 ktr. Århus T.
- Christensen, F., f.25.3.38 i Svenstrup. P.&T.1.9.55. Fagp.I 73.58. 1.9.58 mhp. 1.9.60 ass. Kh.
- Christensen, G., f.2.2.43 i Tostrup. P.&T.16.8.60 Kjellerup. 1.11.61 Herning. Fagp.I 74.63. 20.3.63 Kh. 1.9.63 mhp. Kh.
- Christensen, G. L., R*, f. 13.12.07 i Kh. P.1.9.24. Fagp.I 101.27. Tildelt Joseph Michaelsens mindemedalje. 1.9. 27 mhp. 1.9.30 ass. Frcia. 15.2.32 jbp.2 Frcia. Fagp.II 62.35. 1.8.35 gdir. 1.2.42 Kh. 1.9.44 oass. Kh. 1.10.45 fuldmægtig gdir. 1.7.49 overkontrollør Kh. 1.7.53 postinspektør ved overpostmesterembedet. 16.3.—30.4.59 kst. overpostmester i Kh. 1.7.59 postmester ved Købmagergades postkontor (26.lkl.).
- Christensen, G. T., f.26.2.43 i Middelfart. P.&T.16.8.60 Fagp.I 95.63. 1.9.63 mhp. 1.9.65 ass. Kh.
- Christensen, H., f.18.11.03 i Nysted. T.1.12.19. Fagp.90.22. 1.12.22 mhp. 1.12.25 ass. Nykøbing I. 1.1.26 Kh. T. Postfagp.45.31. 1.5.31 Kh. Fagp.II 57.34. 1935 forstærkerkursus. 1.4.35 Kh. T. 15.6.40 overtelegrafinsp. 1.9.43 oass. Kh. htg. 1.11.51 ktr. Kh. htg. 1.6.54 overkontrollør Kh. rtf. 1.4.61 postmester ved indlevpkt. 23 (21.lkl.).
- Christensen, H., f.16.2.24 i Roskilde. P.&T.1.9.41. Fagp.I 68.44. 1.9.44 mhp. 1946 forstærkerkursus. 1.9.46 ass. Kolding. 1.12.46 Frhavn. 1.3.50 Esbjerg. Fagp.II 36.53. 1.7.56 oass. Esbjerg. 1.7.61 ktr. Kh.rtf.
- Christensen, H., f.17.1.40 i Viborg. P.&T.1.9.56. Fagp.I 66.59. 1.9.59 mhp. 1.9.61 ass. Kh. 22.12.64—28.2.65 kst. pm. ved indlevpkt.34. Ass. Kh. (34).
- Christensen, H. A. F., f.25.9.29 i Kirkerup. P.&T.1.9.46. Fagp.I 63.49. 1.9.49 mhp. 1.9.51 ass. Næstved. Fagp.II 46.57. 1.6.61 oass. Haslev.
- Christensen, H. C., f.12.2.21 i Skårup. P.&T.1.9.37. Fagp.I 89.40. 1.9.40 mhp. 1944 forstærkerkursus. 1.3.45 ass. Århus T. 1.12.46 kablingtj. Fagp.II 47.48. 1.4.52 oass. kablingtj. 1.4.58 ktr. kablingtj. 1.4.62 overkontrollør kablingtj. 1.4.65 telegrafinspektør kablingtj. (Kh.).

- Christensen, H. E., f.30.9.39 i Ullerup. P.&T. 1.9.57. Fagp.I 82.60. 1.9.60 mhp. 1.9.62 ass. Kh. 1.11.62 ass. Abenrå.
- Christensen, H. H., f.14.11.18 i Randers. P.&T.1.9.35. Fagp. I 100.38. 1.9.38 mhp. 1940 radiocertifikat af I. kl. 1.12.42 ass. Kh. hgt. Fagp.II 65.46. 1.2.48 1. overpostinsp. 1.9.50 oass. girokt. 1.4.53 fuldmægtig gd. 1.12.50 postinspektør gdir. 1.4.64 chef for lønningsanvisningskontoret gdir.
- Christensen, H. Hansen, f.21.3.36 i Frcia. P.&T.1.9.52. Fagp.I 80.55. 1.9.55 mhp. 1.9.57 ass. Kh. Fagp.II 64.62. 1.2.62 ass. gdir. 1.4.64 oass. Kh.
- Christensen, H. H., f.4.7.36 i Foldingbro. P.&T.16.5.53. Fagp.I 80.56. 1.6.56 mhp. 1.6.58 ass. Kh. Fagp.II 50.63. 1.9.64 oass. girokt.
- Christensen, H. J., f.15.11.29 i Flødstrup. P.&T.1.9.46. Fagp.I 74.49. 1.9.49 mhp. 1.9.51 ass. Kh. 1.4.53 girokt. 1.9.55 jbp.1 Kh. Fagp.II 41.58. 1.4.61 oass. Kh. 1.6.61 oass. jbp.2 Frcia.
- Christensen, I., fru (f. Vibe), f. 1.4.34 i Ålborg. P.&T. 1.9.51. Fagp.I 90.54. 1.9.54 mhp. 1.9.56 ass. Hillerød. 1.5.57 Silkeborg. 17.2.—16.5.63 og 10.2.—9.8.65 u.f.n.r. Ass. Silkeborg.
- Christensen, I., f.16.2.37 i Rønnede. P.&T.1.9.53. Fagp.I 80.56. 1.9.56 mhp. 1.9.58 ass. Køge. 31.8.—31.12.63 kst. pm. Hundested. Fagp.II 56.64. 1.4.65 oass. Køge.
- Christensen, I., fru (f. Juhl), f. 12.2.39 i Kolding. P.&T. 1.5.57. Fagp.I 99.60. 1.5.60 mhp. 1962 forstærkerprøven. 1.5.62 ass. Kh. rtf. 2.9.65 u.f.n.r.
- Christensen, I., frk., f.12.4.25 i Lindebjerg. P.&T.16.8.63 Jyderup. 1.10.64 Kalundborg.
- Christensen, I., frk., f.28.7.48 i Skive. P.&T.16.8.65 Roslev.
- Christensen, I. B., fru (f. Nielsen), f.31.3.39 i Gelsted. P.&T.1.5.56. Fagp.I 75.59. 1.5.59 mhp. 1.5.61 ass. Kh. 27.3.—26.6.63 u.f.n.r. Ass. Kh. (18).
- Christensen, J., formand for Dansk Post- og Telegrafforening, medlem af kommissionen for post- og telegrafvæsenets fagprøver, f. 17.5.28 i Bjerrndrup. P.&T. 1.9.44. Fagp.I 92.47. 1.9.47 mhp. 1.9.49 ass. Kh. Fagp.II 54.54. 1.3.56 jbp.1 Kh. 1.10.57 oass. Kh. 1.9.58 girokt. 1.10.64 ktr. Kh.
- Christensen, J., f.7.5.33 i Sønderborg. P.&T.1.5.50. Fagp.I 71.53. 1.5.53 mhp. 1.5.55 ass. Kh. 1.11.57 Frcia. 1.1.58 Sønderborg. Fagp.II 45.62. 1.6.64 oass. Kolding.
- Christensen, J., f.13.4.36 i Sæby. P.&T.1.9.52. Fagp.I 65.55. 1.9.55 mhp. 1.9.57 ass. Kh. Fagp.II 41.63. 1.6.64 oass. Kh. (Hvidovre).
- Christensen, J., f.25.10.41 i Høllum. P.&T.1.9.58. Fagp.I 84.61. 1.9.61 mhp. 1.9.63 ass. Århus T. 1964 forstærkerprøven. 9.5.64 ass. Kh. rtf.
- Christensen, J., f.17.4.43 i Gunderup. P.&T.16.8.60. Fagp. I 77.63. 1.9.63 mhp. 1.9.65 ass. Thisted.
- Christensen, J. C., f.24.4.03 i Skærbæk. T.16.8.19. Fagp. 95.21. 1.9.22 mhp. 1.9.25 ass. Frcia T. 1.5.32 Abenrå. Postfagp.60.33. Tildelt Joseph Michaëlsens mindemedalje. 29.4.34 Tønder. Fagp.II 41.36. 1.10.37 jbp.2. 1.10.43 Frcia. 1.2.44 oass. Jbp.2 Frcia. 1.9.47 Middelfart. 1.9.48 Frcia. 1.4.52 ktr. Hølbæk. 1.12.59 postmester i Tåstrup (23.lkl.).
- Christensen, J. G., f.3.10.42 i Lyby. P.&T.1.5.59. Fagp.I 92.62. 1.5.62 mhp. 1.5.64 ass. Kh. 17.12.64 ass. Århus T.
- Christensen, J. H., f.2.6.38 i Vejle. P.&T.1.5.55. Fagp.I 76.58. 1.5.58 mhp. 1.5.60 ass. Kh. Fagp.II 43.65. Ass. Kh.
- Christensen, J. P., R*, f.23.11.96 i Skamling, Vejstrup sogn. P.1.10.15. Fagp.I 86.19. 1.10.19 mhp. 1.10.21 ass. Kh. Fagp.II 60.26. 14.12.31 gdir. 1.5.36 fuldmægtig gdir. 1.6.55 postmester ved toldpostkontoret (25.lkl.).
- Christensen, J. P., f.9.4.24 i Assens. P.&T.1.9.40. Fagp.I 79.43. 1.9.43 mhp. 1.4.46 ass. Kh. 1.5.47 Fåborg. 1.5.50 Frcia. 1.1.51 jbp.2 Frcia. Fagp.II 50.52. 1.11.53 jbp.1 Kh. 1.10.55 oass. jbp1 Kh. 1.1.61 girokt. 1.1.62 ktr. girokt. 1.9.65 bogholder girokt.
- Christensen, J. R., f.25.1.40 i Humlum. P.&T. 1.9.57. Fagp.I 94.60. 1.9.60 mhp. 1.9.62 ass. Kh. 30.10.62 Frcia. 1.10.63 ass. jbp.2 Frcia.
- Christensen, K., fru (f. Høst), f.27.11.37 i Søborg. P.&T. 1.5.55. Fagp.I 85.58. 1.5.58 mhp. 1.5.60 ass. Kh. 14.12.63.—13.2.64 u.f.n.r. Ass. Kh. (15).
- Christensen, K., fru (f. Nielsen), f.9.6.39 i Vinderup. P.&T.1.9.55. Fagp.I 73.58. 1.9.58 mhp. 1.9.60 ass. Kh. (11).
- Christensen, K., f.13.7.45 i Bogense. P.&T.16.8.62 Bogense. 1.10.63 Frcia. Fagp.I 63.65. 24.3.65 Kh. 1.9.65 mhp. Kh. (i militærtj.).
- Christensen, K., fru (f. Thusaard), f.8.11.45 i Holstebro. P.&T.16.8.63 Struer. 1.10.64 Viborg. 1.5.65 Holstebro.
- Christensen, K., frk., f.20.11.46 i Thorsager. P.&T.16.8.64 Bjerringbro. 1.10.65 Herning.
- Christensen, K. A., f.25.1.31 i Kh. P.&T.1.5.50 som reservepostbud. 1.5.52 postbud. 1.9.64 tegner i 9. lkl. radioingtj. (Kh.).
- Christensen, K. B., f.6.9.04 i Ålborg. T.16.8.20. Fagp.83.23. 1.9.23 mhp. 1.9.26 ass. Frcia T. 1.5.28 Varde. Postfagp. 42.30. 1.10.30 Frsund. 1.12.45 oass. Frsund. 1.5.54 postmester i Tarm. 1.11.63 postmester i Brande (21.lkl.).
- Christensen, K. H., f.9.1.33 i Vester Høvids. P.&T.1.9.49. Fagp.I 77.52. 1.9.52 mhp. 1953 forstærkerprøven. 1.9.54 ass. Sønderborg. 10.5.57 Kh. rtf. Fagp.II 56.61. 1.4.62 oass. Kh. rtf.
- Christensen, K. H., f.1.9.37 i Silkeborg. P.&T.1.9.56. Fagp.I 84.59. 1.9.59 mhp. 1.9.61 ass. Vejle. 1963 og 1965 sommerposteksp. Snekkersten. Ass. Vejle.
- Christensen, K. Holm, f.30.1.46 i Rønde. P.&T.16.8.63 Rønde. 1.10.64 Kalundborg.
- Christensen, K. M., f.19.8.23 i Nyborg. P.&T.1.9.39. Fagp.I 76.42. 1.9.42 mhp. 1.4.46 ass. Vojens. 1.5.47 Kh. Fagp.II 52.52. 1.1.53 opms. kt. 1.12.54 oass. Haderslev. 1.4.61 ktr. Haderslev.
- Christensen, K. M., f.1.7.43 i Ålum. P.&T.16.8.60. Fagp.I 78.63. 1.9.63 mhp. 1.9.65 ass. Viborg.
- Christensen, K. M. T., frk., f.21.9.46 i Sdr. Lem. P.&T. 16.8.63 Tarm. 1.10.64 Holstebro.
- Christensen, K. O., f.28.12.28 i Vejen. P.&T.1.9.45. Fagp.I 78.48. 1.9.48 mhp. 1.9.50 ass. Kh. Fagp.II 36.56. 1.4.60 oass. Kh. (omk.).
- Christensen, K. O. D., f.25.11.47 i Kirkerup. P.&T.16.8.65 Skibby.
- Christensen, K. S., fru (f. Hansen), f.19.11.41 i Ebeltoft. P.&T.1.5.58. Fagp.I 79.61. 1.5.61 mhp. 1.5.63 ass. Kh. 20.9.65 u.f.n.r.
- Christensen, K. V. L., løjtnant, f.5.9.02 i Frcia. T.16.8.19. Fagp.89.21. 1.9.22 mhp. 1.9.25 ass. Frcia T. 1.3.41 Kh. hgt. 1.2.48 oass. Kh. hgt. 1.1.58 ktr. Kh. hgt.
- Christensen, L., f.16.5.30 i Hølbæk. P.&T.1.5.47. Fagp.I 63.50. 1.5.50 mhp. 1.5.52 ass. Kh. Fagp.II 43.59. 1.6. 61 oass. Kh. (Lyngby).
- Christensen, L., f.30.1.39 i Skagen. P.&T.1.9.56. Fagp.I 89.59. 1.9.59 mhp. 1.9.61 ass. Roskilde. 16.4.62 Århus T. 1963 forstærkerprøven. 9.3.63 ass. Kh. hgt.
- Christensen, L. frk., f.18.1.45 i Ålborg. P.&T.16.8.62 Åbybro. 1.10.63 Nørresundby. Fagp.I 78.65. 24.3.65 Kh. 1.9. 65 mhp. Kh.
- Christensen, L. K., frk., f.7.9.45 i Odense. P.&T.16.8.63 Arup. 1.10.64 Nyborg.
- Christensen, L. M., frk., f.25.2.46 i Vindstrup, Lindeskrog. P.&T.16.8.63 Fuglebjerg. 1.10.64 Slagelse.
- Christensen, M., frk., f.31.1.48 i Dalby. P.&T.16.8.65 Kerteminde.
- Christensen, N., f.26.11.20 i Kh. P.&T.1.9.37. Fagp.I 64.40. 1.9.40 mhp. 1.12.44 ass. Kh. Fagp.II 41.48. 1.7.54 oass. Kh. 1.4.61 ktr. Kh. (Luffhvavn).
- Christensen, N. A. L., f.28.5.14 i Kh. P.&T.1.7.30 som cyklebud. 1.11.35 reservepostbud. 1.6.38 postbud. Postbudfagp.50.40. 1.3.42 overpakmester. 1.9.42 elevudd. Fagp.I 78.44. 1.5.45 ass. Slagelse 1.10.45 Kh. Fagp.II 51.48. 1.11.48 jbp.1 Kh. 1.10.49 oass. Kh. 1.4.57 ktr. Kh. 1.3.65 postmester i Hørsholm (18.lkl.).
- Christensen, N. B., f.25.4.37 i Ribe. P.&T.1.9.54. Fagp.I 85.57. 1.9.57 mhp. 1959 forstærkerprøven. 1.9.59 ass. Kh. hgt. Fagp.II 40.65. 1.9.65 oass. Kh. hgt.
- Christensen, N. C. T., f.22.8.45 i Lem. P.&T.16.8.62 Skjern. 1.10.63 Herning. Fagp.I 82.65. 24.3.65 Kh. 1.9.65 mhp. Kh. (i militærtj.).
- Christensen, N. E., f.9.7.23 i Asperup sogn. P.&T.1.9.41. Fagp.I 73.44. 1.9.44 mhp. 1946 forstærkerkursus. 1.9.46 ass. Nyborg. 25.4.49 Kolding. 1.4.53 Kolding T. Fagp.II 36.53. 1.9.56 oass. Kolding T. 1.10.62 ktr. Ålborg T.
- Christensen, N. P., f.9.8.00 i Nyborg. T. 30.11.19 som hjælpemonter. 1.7.27 stationsmonter. 1.6.29 monter I. 1.5.35 overmonter. 1.4.43 mekaniker I. 1.4.52 overmekaniker. 1.4.62 overmekaniker i 15.lkl. radioingtj. (Skamlebæk).

- Christensen, N. P., f.8.2.48 i London. P.&T.16.8.65 Ebeltoft.
- Christensen, O. S., f.2.12.05 i Viborg. P.&T. 1.12.28 som håndværker. 1.6.45 overmonter. 1.9.46 mekaniker I. 1.4.58 overmekaniker. 1.4.62 overmekaniker i 15.lkl. P.&T.s værksteder.
- Christensen, O. T., f.27.12.36 i Torslev. P.&T.16.5.53. Fagp.I 80.56. 1.6.56 mhp. 1958 forstærkerprøven. 1.6.58 ass. Kh. htg. Fagp.II 56.63. 1.1.64 gdir. 1.6.64 oass. gdir. (4. ekspkt.).
- Christensen, P. E. N., f.18.8.47 i Dybvad. P.&T.16.8.64 Dronninglund. 1.10.65 Frhavn.
- Christensen, P. S. F., f.13.1.30 i Middelfart. P.&T.1.3.59 som mekanikeraspirant. 1.11.60 mekaniker i 7.lkl. I. 1.11.61 mekaniker i 10.lkl. 1.4.63 mekaniker i 12.lkl. 1.4.65 overmekaniker i 15.lkl. radioingtj. (Kh.).
- Christensen, R. E., frk., f.5.8.47 i Snedsted. P.&T.16.8.65 Hurup Thy.
- Christensen, R. L., frk., f.28.9.47 i Odense. P.&T.16.8.64 Fruens Bøge posteksp. 1.10.65 Svendborg.
- Christensen, S. A., f.21.4.33 i Allested. P.&T.1.9.50. Fagp.I 78.53. 1.9.53 mhp. 1.9.55 ass. Svendborg. 1.11.57 Kolding. Fagp.II 52.64. 1.4.65 oass. Kerteminde.
- Christensen, S. B., f.26.3.45 i Kolding. P.&T.16.8.61 Vejen. 1.10.62 Kolding. Fagp.I 82.64. 19.3.64 Kh. 1.9.64 mhp. Kh.
- Christensen, S. O. B., f.4.6.29 i Lunderskov. P.&T.1.9.46. Fagp.I 82.49. 1.9.49 mhp. 1.9.51 ass. Kh. 21.4.52 Kh. rtf. 1953 forstærkerprøven. 7.4.53 Århus T. Fagp.II 44.56. 1.4.60 oass. Århus T.
- Christensen, T. V. R., frk., f.19.8.02 i Århus. P.1.9.18. Fagp.I 63.21. 1.9.21 mhp. 1.9.24 ass. Ålsgårde. 1.6.26 Odense. 1.2.28 Hedehusene. 15.1.29 Vinderup. 27.4.30 Ålborg. Fagp.II 37.34. 1.1.37 Hadsund. 1.10.40 Århus. 1.4.45 oass. Århus. 1.4.58 kst. og 1.7.58 postforvalter ved posteksp. Århus 3 (18.lkl.).
- Christensen, V. B., f.23.10.38 i Dokkedal. P.&T.1.5.56. Fagp.I 83.59. 1.5.59 mhp. 1.5.61 ass. Kh. (omk.).
- Christensen, V. M., f.20.3.36 i Vorup. P.&T.16.5.53. Fagp. I 66.56. 1.6.56 mhp. 1.6.58 ass. Kh. 1.10.63 jbp.1 Kh. Fagp.II 38.64. 1.2.65 oass. Kh. 1.4.65 oass. jbp.1 Kh.
- Christensen, V. O. O., f.2.10.26 i Jerne. P.&T.1.9.43. Fagp.I 65.46. 1.9.46 mhp. 1.9.48 ass. Kh. Fagp.II 52.55. 1.10.57 oass. Kh. 1.10.64 ktr. Kh. (omk.).
- Christensen, Y. N., fru (f. Pedersen), f.11.1.41 i Todbjerg. P.&T.1.5.57. Fagp.I 78.60. 1.5.60 mhp. 1.5.62 ass. Ringkøbing.
- Christiansen, A. L., f.4.6.02 i Middelfart. P.1.9.18. Fagp.I 75.22. 1.3.22 mhp. 1.3.25 ass. Kh. 1.10.41 Fåborg. 1.4.52 oass. Kh. 10.9.—31.10.62 kst. pm. indlevpkt. 10. 1.3.63 postmester ved indlevpkt. 32 (15.lkl.).
- Christiansen, A. M., frk., f.21.9.44 i Kh. P.&T.16.8.61 Holsted. 1.10.62 Ribe. Fagp.I 64.64. 19.3.64 Kh. 1.9.64 mhp. Kh.
- Christiansen, B., frk., f.4.7.45 i Løsning. P.&T.16.8.62 Jelling. 1.10.63 Horsens. Fagp.I 72.65. 24.3.65 Kh. 1.9.65 mhp. Kh.
- Christiansen, B., frk., f.5.9.48 i Varde. P.&T.16.8.65 Ølgod.
- Christiansen, F., f.4.11.41 i Grindløse. P.&T.1.9.58. Fagp. I 93.61. 1.9.61 mhp. 1.9.63 ass. Kh. 17.12.64 ass. Kolding T.
- Christiansen, H. B., f.17.6.15 i Lindelse. P.&T.1.9.31. Fagp. I 87.34. 1.9.34 mhp. 1.7.39 ass. Nakskov. Fagp.II 53.43. 1.7.47 oass. Tåstrup. 1.4.55 ktr. Stege. 24.10.—30.11.60 kst. pm. i Stege. 1.4.62 postmester i Haslev (21.lkl.).
- Christiansen, J. E., f.25.8.25 i Gunslev. P.&T.1.9.42. Fagp.I 90.45. 1.9.45 mhp. 1.9.47 ass. Kh. 10.7.48 Hedehusene. 1.5.50 Esbjerg. Fagp.II 58.52. 1.5.53 Kh. 1.9.56 oass. Kh. 1.3.63 ktr. Nykøbing Sjælland.
- Christiansen, J. V., f.12.8.40 i Krogsbølle. P.&T.1.9.56. Fagp.I 72.59. 1.9.59 mhp. 1.9.61 ass. Odense. 1.2.65 ass. Frcia.
- Christiansen, K., frk., f.23.7.46 i Frcia. P.&T.16.8.63 Odense V. posteksp. 1.10.64 Frcia.
- Christiansen, K. A., f.4.8.46 i Kh. P.&T.16.8.64 Kh. 1.10.65 Helsingør.
- Christiansen, K. M., f.5.5.21 i Volstrup. P.&T.1.9.38. Fagp. I 80.41. 1.9.41 mhp. 1.6.45 ass. Sindal. 1.11.47 Hjørring. Fagp.II 43.48. 1.5.54 oass. Hjørring. 1.11.61 postmester i Vrå (18.lkl.).
- Christiansen, L., frk., f.19.6.46 i Frhavn. P.&T.16.8.62 Hjallerup. 1.10.63 Frhavn. Fagp.I 73.65. 24.3.65 Kh. 1.9.65 mhp. Kh.
- Christiansen, L. B. L., f.7.6.13 i Nyborg. P.&T.1.9.30. Fagp.I 78.33. 1.9.33 mhp. 1937 forstærkerkursus. 1.7.37 ass. Ålborg. 1.9.43 gdir. Fagp.II 41.43. 1.2.46 oass. Frhavn. 1.4.54 ktr. Ålborg T.
- Christiansen, M., f.14.7.32 i Tårs. P.&T.1.9.49. Fagp.I 61.52. 1.9.52 mhp. 1.9.54 ass. Kh. 23.10.54 Kh. htg. Fagp.II 42.62. 1.4.63 oass. Kh. htg.
- Christiansen, M. H., frk., f.4.7.48 i Hjerndrup. P.&T.16.8.65 Christiansfeld.
- Christiansen, O. H., f.17.4.29 i Klokumose. P.&T.1.5.46. Fagp.I 66.49. 1.5.49 mhp. 1.5.51 ass. Kh. 1.5.53 Nykøbing Fl. 1.11.55 Hedehusene. Fagp.II 39.58. 1.4.59 Kh. 1.10.59 jbp.1 Kh. 1.4.61 oass. Kh. 1.6.61 oass. jbp.1 Kh.
- Christiansen, P., f.15.3.25 i Næstved. P.&T.1.9.43. Fagp.I 74.46. 1.9.46 mhp. 1.9.48 ass. Padborg. 25.10.49 Kh. Fagp. II 38.53. 1.9.57 oass. Kh. 1.7.59 Esbjerg. 1.2.65 ktr. Esbjerg.
- Christiansen, P., f.29.9.33 i Holbæk. P.&T.1.9.50. Fagp.I 75.53. 1.9.53 mhp. 1.9.55 ass. Nakskov. Fagp.II 41.63. Ass. Nakskov.
- Christiansen, R. K., frk., f.23.6.46 i Barløse. P.&T.16.8.62 Årup. 1.10.63 Assens. Fagp.I 90.65. 24.3.65 Kh. 1.9.65 mhp. Kh. (33).
- Christiansen, V., R*, f.27.5.00 i Frcia. T.1.9.16. Fagp. 87.17. 1.6.17 mhp. 1.9.22 ass. Frcia T. 6.12.27 Sommersted. 1.5.28 Tranebjerg. Postfagp.57.29. 31.3.29 Århus. 1931 forstærkerkursus og kursus i måle- og splidseteknik. 1.5.31 Århus T. Fagp.II 48.35. 1.10.40 oass. Nykøbing Fl. 1.4.46 ktr. Ålborg T. 1.2.54 telegrafbestyrer i Kolding. 1.12.59 telegrafbestyrer i Århus (25. lkl.).
- Christoffersen, B. E., frk., f.17.12.46 i Kh. P.&T.16.8.64 Brædstrup. 1.10.65 Horsens.
- Christoffersen, C. J., f.22.1.44 i Husby. P.&T.16.8.60. Fagp.I 83.63. 1.9.63 mhp. 1.9.65 ass. Fjerritslev.
- Christoffersen, C. V., f.23.9.07 i Brænderup. P.1.9.24. Fagp.I 71.27. 1.9.27 mhp. 1.9.30 ass. Maribo. 1.11.30 Horslunde. 30.4.33 Kh. Fagp.II 40.35. 1.9.35 Saksø. 1.12.38 Kh. 1.9.45 oass. Kh. 1.2.54 ktr. Kh. 1.7.57 postmester i Sæby (21.lkl.).
- Christoffersen, E. R., fru (f. Jensen), f.5.2.41 i Sneum. P.&T. 1.5.57. Fagp.I 83.60. 1.5.60 mhp. 1.5.62 ass. Kh. (1).
- Christoffersen, L. E., f.13.3.30 i Vejgård. P.&T.1.5.47. Fagp.I 60.50. 1.5.50 mhp. 1.5.52 ass. Nykøbing Fl. 1.3.57 Vinderup. Fagp.II 37.60. 1.2.62 oass. Hjørring. 1.9.62 postforvalter ved postekspedition Ålborg 5. (15.lkl.).
- Christoffersen, M., f.16.12.41 i Odense. P.&T.1.9.58. Fagp. I 86.61. 1.9.61 mhp. 1.9.63 ass. Kh. htg. 17.12.64 ass. Kh. rtf.
- Christoffersen, N., f.22.5.22 i Glumsø. P.&T.1.9.38. Fagp.I 101.41. 1.9.41 mhp. 1944 forstærkerkursus. 1.4.46 ass. Kh. rtf. Fagp.II 48.48. 1.5.49 gdir. 1.4.53 oass. Kh. rtf. 1.4.59 ktr. Kh. rtf. 1.4.60 ktr. kabelingtj. 1.4.63 overkontrollør kabelingtj. (Kh.).
- Christoffersen, A. E., f.26.9.25 i Kh. P.&T.1.3.56 som tegneraspirant. 1.3.58 tegner radioingtj. (Kastrup). 1.4.59 telegrafmester i 15.lkl. radioingtj. 1.4.63 telegrafmester i 18.lkl. radioingtj. (Kh.).
- Clausen, I., frk., f.21.5.48 i Farstrup. P.&T. 16.8.65 Løgstør.
- Clausen, J. C., f.1.1.43 i Emmerlev. P.&T.16.8.61 Højer. 1.10.62 Tønder. Fagp.I 65.64. 19.3.64 Kh. 1.9.64 mhp. Kh. (i militærtj.).
- Clausen, K., løjtnant, f.13.12.19 i Holsted. P.&T.1.9.36. Fagp.I 86.39. 1.9.39 mhp. 1.1.44 ass. Kh. Fagp.II 54.47. 1.11.48 gdir. 1.4.52 oass. Kh. 1.6.52 radioingtj. 1.2.57 fuldmægtig gdir. 1.3.62 telegrafinspektør gdir. (2. tekn.kt.).
- Clausen, O. J., f.12.6.32 i Hornslet. P.&T.1.9.48. Fagp.I 75.51. 1.9.51 mhp. 1952 forstærkerprøven. 1.9.53 ass. Århus T. 1.10.54 Kh. rtf. Fagp.II 51.59. 1.11.61 oass. Kh. rtf.

- Clausen, P. A., f.10.12.21 i Løjt Kirkeby. P.&T.1.4.48 som monteraspirant. 1.4.50 monter I. 1.4.55 mekaniker II. 1.4.61 mekaniker i 10.lkl. 1.4.64 mekaniker i 12.lkl. 1.9.65 overmekaniker i 15.lkl. 2.ingdistr. (Åbenrå).
- Clemensen, B. C. V., frk., f.5.9.42 i Rutsker. P.&T. 16.8.60. Fagp.I 95.63. 1.9.63 mhp. 1.9.65 ass. Kh. rtf.
- Clemmensen, A. R., frk., f.21.6.48 i Odense. P.&T.16.8.65 Hjallese posteksp.
- Clemmensen, C. L., frk., f.31.1.48 i Norup. P.&T.16.8.65 Ringe.
- Clemmensen, O. H., f.19.4.03 i Ribe. T.16.8.19. Fagp.85.21. 1.9.22 mhp. 1.9.25 ass. Frcia T. 16.10.29 Blåvand radio. 5.9.32 Varde. Postfagp.54.33. 1.4.37 Esbjerg. 1937 forstærkerkursus og kursus i kabelmåling og stations-teknik ved St. Nord. Fagp.II 48.38. 1.6.43 oass. Nordby Fanø. 1.2.51 postmester i Kolby Kås. 1.12.58 postmester i Arden (18.lkl.).
- Coers, G., frk., f.9.12.27 i Bælum. P.&T.1.9.47. Fagp.I 71.50. 1.9.50 mhp. 1.9.52 ass. Skørping. 1.11.54 Alborg. 1.12.58 ass. Nørresundby.
- Conradsen, I., frk., f.3.1.46 i Hygum. P.&T.16.8.64 Røding. 1.10.65 Holbæk.
- Corvinus, K. M., f.23.2.28 i Mullerup. P.&T.1.12.55 som mekanikeraspirant. 1.12.57 mekaniker II. 1.12.58 mekaniker i 10.lkl. 1.4.60 overmekaniker. 1.4.61 radiomester 3. ingdistr. (Mejrup).
- Cubel, P. H., f.25.12.37 i Otterup. P.&T.1.9.54. Fagp.I 66.57. 1.9.57 mhp. 1.9.59 ass. Frcia. 1.1.60 ass. jbp.2 Frcia.
- Dahl, E. A., frk., f.6.8.46 i Vojens. P.&T.16.8.64 Vojens. 1.10.65 Vejle.
- Dahl, G. A., frk., f.7.11.01 i Tolne. T.1.9.18. Fagp.90.19. 1.5.19 mhp. 1.9.24 ass. Kh. T. 1.12.26 Slagelse. Postfagp. 42.30. 1.10.35 Kh. 1.4.50 oass. Kh. (2).
- Dahl, I. E., fru (f. Schrøder), f. 25.2.37 i Løgumkloster. P.&T.1.5.54. Fagp.I 67.57. 1.5.57 mhp. 1.5.59 ass. Kh. 11.9.65 u.f.nr.
- Dahl, K. E., fru (f. Elberg), f.17.8.44 i Åbenrå. P.&T.16.8.61 Vojens. 1.10.62 Kolding. Fagp.I 97.64. 19.3.64 Kh. 1.9.64 mhp. Kh. 30.6.65 afsked e. ans. 1.8.65 mhp. Varde.
- Dahl, R. K. S., R*, f.17.4.04 i Revsøe. T.16.8.20. Fagp.119.23. 1.9.23 mhp. 1924 radiocertifikat af I. kl. 1.9.26 ass. Kolding. Postfagp.58.32. Tildelt Joseph Michaelsens mindemedalje. 1933 forstærkerkursus og kursus i måle- og splidseteknik. 26.7.—30.9.34 kst. pm. Lunderskov. 1.6.35 Alborg. Fagp.II 64.35. 1.11.39 Kolding. 1.4.41 2.overpostinsp. 1.6.42 oass. Nykøbing Sj. 1.6.45 oass. 2.overpostinsp. 1.5.48 ktr. 3.overpostinsp. 1.9.53 overkontrollør Vejle. 1.5.57 postmester i Silkeborg. 1.3.64 postmester i Kolding (25. lkl.).
- Dahl, S. V., frk., f.7.5.45 i Lihme. P.&T.16.8.62 Rungsted Kyst. 1.10.63 Svendborg. Fagp.I 107(udmed.).65. 24.3.65 Kh. Tildelt Joseph Michaelsens mindemedalje. 1.9.65 mhp. Kh.
- Dahlin, O. K., fru (f. Andersen), f.11.5.19 i Randers. P.&T.1.9.37. Fagp.I 58.40. 1.9.40 mhp. 1.9.43 ass. Hadsten. 1.11.45 Randers. Fagp.II 39.51. 1.11.54 oass. Randers. 1.9.62 postmester i Havndal (18.lkl.).
- Dahm, J. S., fru (f. Petersen), f.2.10.31 i Viborg. P.&T. 1.5.48. Fagp.I 66.51. 1.5.51 mhp. 1.5.53 ass. Vinderup. 1.5.54 Slagelse. 1.8.56 Kh. 1.5.61 Alborg. Fagp.II 52.64. 1.6.64 oass. Alborg.
- Dalgaard, A., f.6.5.13 i Bøvling. P.&T.1.9.31. Fagp.I 82.34. 1.9.34 mhp. 1.9.37 ass. Kh. 1.5.38 Esbjerg. Fagp.II 49.40. 16.3.—31.5.46 kst. postmester Højer. 1.4.47 oass. Vojens. 1.4.52 Haderslev. 1.11.54 ktr. Åbenrå. 8.7.—31.8.60 kst. pm. Åbenrå. 1.8.62 postmester i Vojens (21.lkl.).
- Dalgaard, A., f.9.8.16 i Ramme. P.&T.1.9.35. Fagp.I 81.38. 1.9.38 mhp. 1.9.41 ass. Alborg. Fagp.II 48.44. 1.5.46 jbp.2 Frcia. 1.11.48 Kh. 1.11.49 jbp.1 Kh. 1.4.52 oass. jbp.1 Kh. 1.4.57 Kh. 1.9.58 ktr. Kh. (Hellerup).
- Dalgaard, H., f.19.6.29 i Viborg. P.&T.1.9.46. Fagp.I 66.49. 1.9.49 mhp. 1.9.51 ass. Kh. Fagp.II 41.58. 1.6.61 oass. Kh. (omk.).
- Dalgaard, I. M., frk., f.18.5.46 i Fårup. P.&T.16.8.65 Ebeltoft.
- Dalgaard, S. A., f.27.5.20 i Mølholm. P.&T.1.9.36. Fagp.I 72.39. 1.9.39 mhp. 1.6.44 ass. Kh. Fagp.II 54.48. 1.11.48 jbp.1 Kh. 1.11.49 Kh. 1.6.51 gdir. 1.4.53 oass. Kh. 1.11.56 gdir. 1.11.58 ktr. gdir. 1.4.64 overkontrollør gdir. (5. ekspkt.).
- Dalsgaard, I. M., fru (f. Andersen), f.1.1.37 i Overlade. P.&T.16.5.53. Fagp.I 98.56. 1.6.56 mhp. 1958 forstærkerprøven. 1.6.58 ass. Kh.rtf. 1.5.—31.8.62 u.f.nr. 1.9.63 Alborg T. Fagp.II 61.65. 1.9.65 oass. Alborg T.
- Dam, J. A., frk., f.10.5.99 i Skjoldesev. T.1.4.16. Fagp. 102.16. 1.1.17 mhp. 1.4.22 ass. Århus. 1.12.23 Kh. T. Postfagp.50.29. 1.5.31 Kh. 1.5.35 girokt. 1.4.44 oass. girokt. 1.9.55 ktr. girokt.
- Dam-Christensen, K., f.26.11.42 i Frcia. P.&T.16.8.60. Fagp.I 67.63. 1.9.63 mhp. 1.9.65 ass. Frcia.
- Damgaard, J. M., f.26.1.22 i Nykøbing M. P.&T.1.9.39. Fagp.I 71.42. 1.9.42 mhp. 1.2.46 ass. Bjerringbro. 1.3.46 Århus T. 1947 forstærkerkursus. 21.2.47 Nykøbing Fl. 1.3.49 Århus T. Fagp.II 46.51. 1.8.54 oass. Århus T. 1.4.60 ktr. Kh. rtf.
- Damgaard, W. I., frk., f.21.3.45 i Kolding. P.&T. 16.8.62 Årup. 1.10.63 Assens. Fagp.I 91.65. 24.3.65 Odense. 1.9.65 mhp. Odense.
- Damm, K. H., f.24.2.32 i Hultkjær. P.&T.1.9.51. Fagp.I 70.54. 1.9.54 mhp. 1.9.56 ass. Kh. 1.11.57 Århus. 1.12.59 Vejle. Fagp.II 42.62. 1.6.64 oass. Grindsted.
- Dammeyer, P., f.12.11.30 i Århus. P.&T.1.9.48. Fagp.I 61.51. 1.9.51 mhp. 1.9.53 ass. Hedehusene. 1.11.53 Løgster. 1.5.56 Lemvig. Fagp.II 39.59. 1.10.64 oass. Randers.
- Danielsen, K., fru (f. Hansen), f.17.9.37 i Saksøbing. P.&T.1.5.54. Fagp.I 96.57. 1.5.57 mhp. 1.5.59 ass. Nykøbing Fl. 1.4.—30.9.60 u.f.nr. Ass. Nykøbing Fl.
- Danklæfen, P. N., f.17.3.14 i Ullerup. P.&T.1.9.32. Fagp.I 88.35. 1.9.35 mhp. 1.9.38 ass. Frcia T. 16.4.39 Blåvand radio. 1940 radiocertifikat af I. kl. 23.3.40 Frcia T. 15.10.40 Kh. T. Fagp.II 58.42. 1.11.43 gdir. 1.12.48 oass. Kh. 1.4.56 ktr. girokt. 1.1.60 overkontrollør girokt. 1.10.64 inspektør i postgirokortet.
- Darling, B. E., frk., f.15.3.00 i Viborg. T.12.8.16. Fagp. 107.18. 1.6.18 mhp. 1.9.22 ass. Åbenrå. 1.5.25 Frcia T. 6.12.27 Herning. Postfagp.44.29. 1.11.39 ass. Alborg. 1.7.46 Alborg T. 1.2.49 oass. Alborg T.
- Dauer, F., f.14.10.44 i Haderslev. P.&T. 16.8.61 Gråsten. 1.10.62 Haderslev. Fagp.I 85.64. 19.3.64 Kh. 1.9.64 mhp. Kh.
- Davidson, G. A., f.26.10.39 i Faldborg. P.&T.1.9.56. Fagp. I 89.59. 1.9.59 mhp. 1.9.61 ass. Varde. 1.5.64 ass. Birkerød.
- Dehnfeld, H. C., f.18.6.28 i Egen. P.&T.1.11.49 som reser-vepostbud. 1.11.51 postbud. Postbudfagp.51.53. 1.7.54 overpakmester. 1.9.54 elevudd. Fagp.I 101.56. 1.5.57 ass. Kh. Fagp.II 56.60. 1.4.61 oass. Kh. (Kastrup).
- Deleuran, H. J., f.1.6.96 i Frcia. T.1.9.13. Fagp.77.14. 1.6.14 mhp. 1.10.19 ass. Frcia T. 1.2.20 gdir. 1.2.34 Kh. T. 1.5.36 gdir. 1.3.39 oass. Frcia T. 1.9.50 ktr. Århus T.
- Delfs-Jensen, A., f.26.2.14 i Rudkøbing. P.&T.1.9.31. Fagp. I 85.34. 1.9.34 mhp. 1.2.38 ass. Brørup. 1.11.39 Rudkøbing. 1.5.41 Kh. Fagp.II 37.41. 1.3.46 jbp.1 Kh. 1.3.48 oass. Kh. 1.1.56 ktr. Kh. 1.12.63 postmester ved Værlose postkontor (18. lkl.).
- Demant, H., f.10.5.09 i Kh. P.&T.1.9.30. Fagp.I 77.33. 1.9.33 mhp. 1.9.36 ass. Kh. Fagp.II 55.40. 1.1.42 jbp.1 Kh. 1.2.47 oass. Kh. 1.2.55 ktr. Kh. 1.9.63 postmester ved Holte postkontor (23.lkl.).
- Dideriksen, B. A., f.9.12.30 i Otterup. P.&T.1.9.47. Fagp.I 103.50. Tildelt Joseph Michaelsens mindemedalje. 1.9.50 mhp. 1952 forstærkerprøven. 1.9.52 ass. Kolding. 1.4.53 Kolding T. Fagp.II 61.57. 1.4.60 oass. Kolding T. 1.4.65 ktr. Kolding T.
- Dideriksen, L., frk., f.30.1.46 i Hønsehøve, Lunde sogn. P.&T.16.8.63 Ringe. 1.10.64 Sønderborg.
- Dipo-Petersen, L. E., frk., f.7.4.16 i Kh. P.&T.1.9.37. 1.5.40 kontorist. 1.4.49 kontorass.II. 1.4.57 kontorass.I. 1.4.63 overkontorassistent girokt.
- Djurhuus, J. M., R*, f.28.1.00 i Thorshavn. P.1.4.20. Fagp. I 80.23. 1.4.23 mhp. 1.4.26 ass. Thorshavn. 2.11.26 Kh. 3.10.27 Rinkenæs. 1.6.28 Padborg. 1.11.29 Thorshavn. 1.10.34 Kh. Fagp.II 41.35. 1.6.35 Thorshavn. 1.10.46 oass. Thorshavn. 1.1.47 ktr. Thorshavn. 1.9.54 postmester i Thorshavn (25.lkl.).
- Dokkedahl, A., frk., f.10.10.45 i Slagelse. P.&T.16.8.62 Sorø. 1.10.63 Slagelse. Fagp.I 77.65. 24.3.65 Kh. 1.9.65 mhp. Kh.

- Dolleris, H. H.**, frk., f.21.8.01 i Thisted. T.1.4.20. 1.9.21 kontorist. 1.5.37 kontorass.II. 1.4.46 kontorass.I. 1.4.65 overkontorassistent gdir. (boghtk.).
- Drotner, I.**, frk., f.23.12.45 i Århus. P.&T.16.8.64 post-eksp. Århus V. 1.10.65 Vejle.
- Due, B. H.**, f.5.4.20 på Frberg. P.&T.1.9.37. Fagp.I 64.41. 1.5.41 mhp. 1.5.44 ass. Hobro. 1.6.48 Hadsund. Fagp.II 42.51. 1.12.54 oass. Horsens. 1.4.62 postmester i Jelling (18.lkl.).
- Due, E. S.**, frk., f.7.1.99 i Odder. P.1.7.19 som kontorist. 1.5.36 kontorass.II. 1.4.46 kontorass.I. 1.4.58 overkontorassistent Århus.
- Duelund, E. J.**, f.8.1.33 i Tågerup overdrev. P.&T.1.5.49. Fagp.I 53.52. 1.5.52 mhp. 1.5.54 ass. Haslev. 4.3.55 Køge. 1.3.59 Store-Heddinge. Fagp.II 38.62. 1.4.64 oass. Vordingborg.
- Dupont, B. R.**, f.26.6.04 i Frcia. T.16.8.20. Fagp.103.23. 1.9.23 mhp. 1.9.26 ass. Frcia T. 28.9.32 Odense. Postfagp.59.33. Fagp.II 55.36. 1.4.38 jbp.2 Frcia. 1.6.43 oass. Ålborg. 1.12.45 jbp.2 Frcia. 1.11.48 jbp.2 Frcia (kttj.). 1.4.51 ktr. Frcia. 1.10.59 postmester i Slagelse. (25.lkl.).
- Dupont, F. R.**, f.6.3.04 i Frcia. T.16.8.20. Fagp.85.23. 1.9.23 mhp. 1.9.26 ass. Frcia T. 1.5.31 Ålborg. Postfagp.48.33. Fagp.II 41.37. 1.6.37 jbp.2 Frcia. 1.6.43 Frcia. 1.10.46 oass. Odense. 1.11.54 ktr. Odense. 1.11.62 postmester i Ulerslev (18.lkl.).
- Dupont, R.**, fru (f. Ottesen), f.12.3.02 i Frcia. T.1.9.18. Fagp.91.19. 1.5.19 mhp. 1.9.24 ass. Frcia T. 1.7.46 Århus T. 1.12.56 oass. Århus T.
- Duus, K.**, f.9.6.23 i Middelfart. P.&T.1.10.55 som mekanikeraspirant. 1.10.57 mekaniker II. 1.10.58 mekaniker i 10. lkl. 1.4.60 overmekaniker. 1.4.61 radiomester 3. ingdistr. (Skåde).
- Dybdahl, P.**, f.27.8.36 i Skyum. P.&T.1.9.53. Fagp.I 72.56. 1.9.56 mhp. 1.9.58 ass. Kh. Fagp.II 43.63. 1.9.65 oass. Skanderborg.
- Dyg, S. V. J.**, f.26.6.36 i Engesholm mark. P.&T.1.9.53. Fagp.I 63.56. 1.9.56 mhp. 1.9.58 ass. Kh. Fagp.II 37.64. 1.4.65 oass. Kh. (omk.).
- Dyhr, H. O.**, f.17.3.16 i Kh. P.&T.1.6.33 som cykelbud. 1.4.37 reservepostbud. 1.4.40 postbud. Postbudfagp.48.43. 1.1.44 overpakmester. 1.9.45 elevudd. Fagp.I 75.47. 1.5.48 ass. Kh. Fagp.II 41.51. 1.7.53 oass. Kh. 1.12.59 ktr. Kh. 1.10.65 postmester ved Farum postkontor (18.lkl.).
- Dyhr, K. J.**, frk., f.15.9.46 i Gerding. P.&T.16.8.65 Hirtshals.
- Dyhrberg, M. J.**, f.4.10.96 i Hobro. T.1.5.19. 1916 radiocertifikat af I. kl. Fagp.115.20. 1.9.21 mhp. 1.9.24 ass. Kh. T. 1.12.26—26.2.33 Vestfronten radio. 27.2.33 Lyngby radio. 1934 forstærkerkursus. 1.11.42 oass. Odense T. 1.4.47 ktr. Odense T.
- Dømler, K.**, f.2.12.26 i Herlufmagle. P.&T.1.9.43. Fagp.I 67.46. 1.9.46 mhp. 1.9.48 ass. Ringsted. 1.11.48 Næstved. Fagp.II 40.52. 1.10.57 oass. Hillerød. 4.9.—31.10.61 kst. pm. Helsingø. 8.3.—23.6.62 kst. pm. Esrum. 1.10.64 ktr. Vordingborg.
- Egebak, R. N.**, frk., f.22.11.00 i Jerslev Jyll. P.1.3.17. Fagp.I 72.20. 1.3.20 mhp. 1.3.23 ass. Nørre Nebel. 30.7.—30.9.27 kst. pm. Nørre Nebel. 1.5.28 Kh. Fagp.II 55.28. 1.5.41 oass. Kh. 1.4.50 ktr. Kh. 1.6.60 postmester ved indvepvt. 35 (18.lkl.).
- Egeblad, J.**, f.27.10.12 på Frberg. P.&T.1.9.31. Fagp.I 62.34. 1.9.34 mhp. 1.9.37 ass. Kh. Fagp.II 45.41. 1.10.41 girokt. 1.12.43 jbp.1 Kh. 1.4.49 oass. Kh. 1.10.56 ktr. Kh. (Chlund).
- Ejlertsen, P. S.**, f.13.9.23 i Kh. P.&T.1.9.41. Fagp.I 88.44. 1.9.44 mhp. 1.5.47 ass. Svendborg. 1.5.52 jbp.2 Frcia. Fagp.II 50.53. 1.9.55 oass. jbp.2 Frcia. 1.8.62 postmester i Åbybro (21.lkl.).
- Ejtoft, B. I.**, frk., f.14.5.48 i Farendløse. P.&T.16.8.65 Fakse.
- Eis, H.**, f.28.12.43 i Dorf. P.&T.16.8.60. Fagp.I 88.63. 1.9.63 mhp. 1.9.65 ass. Kh. hgt. (i militærtj.).
- Eisnæs, J. H.**, f.26.2.19 i Bramminge P.&T.1.9.35. Fagp.I 85.38. 1.9.38 mhp. 1.3.43 ass. Viborg. Fagp.II 57.45. 1.11.45 Ålborg. 1.8.49 4.overpostinsp. 1.5.51 oass. jbp.2 Frcia. 1.2.56 ktr. Herning. 1.4.61 overkontrollør Nykøbing Fl.
- Eitzh, B.**, f.9.10.26 i Ejby. P.&T.1.9.43. Fagp.I 78.46. 1.9.46 mhp. 1.9.48 ass. Kh. 26.4.49 Odense. 1.5.52 jbp.2 Frcia. Fagp.II 53.53. 1.9.57 oass. Assens. 1.7.63 ktr. Skive.
- Ejlertsen, O. B.**, f.5.11.48 i Kh. P.&T.16.8.65 Rungsted Kyst.
- Ejmar, K.**, f.18.6.98 i Kh. P.1.10.15. Fagp.I 74.19. 1.10.19 mhp. 1.10.21 ass. Kh. 21.10.21 Frværk. 1.11.23 Kh. Fagp. II 41.28. 1.9.28 girokt. 13.10.30 Kh. 1.11.30 jbp.1 Kh. 1.11.36 Kh. 1.6.40 oass. Kh. 1.4.48 ktr. Århus. 1.9.57 postmester i Ribe (23.lkl.).
- Eiberg, E.**, f.2.10.42 i Abenrå. P.&T.1.5.59. Fagp.I 74.62. 1.5.62 mhp. 1.5.64 ass. Kh. (10).
- Elfort, J. A.**, f.22.9.98 i Kh. T.1.4.16. Fagp.89.16. 1.1.17 mhp. 1.4.22 ass. Kh. T. 1918 radiocertifikat af I. kl. 1930 omprøve. Postfagp.34.29. 1.9.33 Kh. Fagp.II 51.37. 1.6.40 oass. Kh. 1.2.49 postforvalter ved posteksp. Odense 2. 1.2.50 oass. Odense. 1.4.50 oass. Kh. (K).
- Elfstrøm, B. I.**, frk., f.31.12.45 i Klemensker. P.&T.16.8.63 Gudhjem. 1.10.64 Hillerød.
- Elkjær, K. V.**, R*, ridder af den svenske Vasaorden og af Finlands Hvide Rose, Officerskorset af Thailand's Krone Orden, f.18.11.01 i Kh. T.1.12.19. Fagp. 90.22. 1.12.22 mhp. 1.12.25 ass. Kh. T. 23.10.37 hoftelegrafkt. 1.7.50 oass. hoftelegrafkt. 19.4.60 kst. og 1.5.60 telegrafbestyrer ved hoftelegrafkontoret (21.lkl.).
- Ellegaard, S. A.**, f.28.10.21 i Nyborg. P.&T.1.9.38. Fagp.I 83.41. 1.9.41 mhp. 1.11.45 ass. Århus. 1.5.46 Kh. Fagp.II 49.50. 1.11.54 oass. Kh. 1.11.55 gdir. 1.5.59 ktr. opm.s kt. 1.4.65 overkontrollør opm.s kt.
- Elming, N. M.**, f.27.8.42 i Løgstør. P.&T.16.8.59. Fagp.I 85.62. 1.9.62 mhp. 1.9.64 ass. Kh. 15.11.64 Fjerritslev. 1.4.65 ass. Kh.
- Elø, I. J.**, fru (f. Kristensen), f.9.3.33 i Kirkeby. P.&T. 1.9.49. Fagp.I 83.52. 1.9.52 mhp. 1.9.54 ass. Køge. 1.5.56 Kh. 1.8.56 girokt. Fagp.II 50.60. 1.12.61 oass. girokt.
- Emborg, G.**, frk., f.28.7.38 i Skanderborg. P.&T.1.9.54. Fagp.I 80.57. 1.9.57 mhp. 1.9.59 ass. Brædstrup. 1.5.62 Maribo. 1.5.65 ass. Århus.
- Enevoldsen, P. E.**, f.6.7.26 i Frørup. P.&T.1.9.43. Fagp.I 78.46. 1.9.46 mhp. 1948 forstærkerkursus. 1.9.48 ass. Århus T. 15.11.49 Ålborg T. 1.11.52 Århus T. Fagp.II 46.54. 1.10.57 oass. Århus T. 1.4.64 ktr. Århus T.
- Engell, T.**, f.25.9.34 i Rønne. P.&T.1.9.51. Fagp.I 72.54. 1.9.54 mhp. 1.9.56 ass. Kolding T. 1957 forstærkerprøven. 1.6.59. Rønne. Fagp.II 58.62. 1.11.63 oass. Rønne.
- Engquist, T. H.**, f.7.1.06 på Frberg. P.&T.1.11.36 som tegner. 14.4.—31.12.37 kst. og 1.1.38 bestyrer af Kalundborg radiofonistation (23.lkl.).
- Enochsen, K. E.**, kgl. translatør i fransk. f.12.10.99 i Gundsømagle. T.1.9.16. Fagp.86.17. 1.6.17 mhp. 1.9.22 ass. Kh. R. 1.5.53 ass. gdir. (revkt.).
- Eriksen, A. M.**, frk., f.13.12.46 i Vester Skerninge. P.&T. 16.8.64 Fåborg. 1.10.65 Svendborg.
- Eriksen, B. O.**, f.4.6.42 i Århus. P.&T.1.9.58. Fagp.I 83.61. 1.9.61 mhp. 1.9.63 ass. Kh. 1.5.65 ass. Århus.
- Eriksen, C. L.**, f.6.4.25 i Tønder. P.&T.1.9.42. Fagp.I 54.45. 1.9.45 mhp. 1.9.47 ass. Kh. 1.5.49 girokt. Fagp.II 36.54. 1.9.57 oass. girokt. 1.10.64 ktr. Kh. 1.11.64 ktr. girokt. (postens kundetj.).
- Eriksen, G. J.**, f.3.10.43 i Overlade. P.&T.16.8.60. Fagp.I 102.63. 1.9.63 mhp. 1.9.65 ass. Kh.
- Eriksen, H.**, f.9.6.39 i Haderslev. P.&T. 1.5.57. Fagp.I 68.60. 1.5.60 mhp. 1.5.62 ass. Kh. 1.10.64 Års. 1.5.65 ass. Kolding.
- Eriksen, H. S.**, f.30.11.18 i Kh. P.&T.1.9.35. Fagp.I 62.38. 1.9.38 mhp. 1.12.42 ass. Ålborg. 1.5.43 Kh. Fagp.II 40.44. 1.4.52 oass. Kh. 1.9.58 ktr. Kh. R. 1.1.64 ktr. Kh. (luft-havn).
- Eriksen, J. K.**, f.16.12.12 i Uggeluse. P.&T.1.9.32. Fagp.I 72.35. 1.9.35 mhp. 1.9.38 ass. Løgstør. 1.4.41 Randers. Fagp.II 36.43. 1.12.49 oass. Randers. 1.9.57 postmester i Mariager (18.lkl.).
- Eriksen, K.**, f.12.4.21 i Hampen. P.&T.1.9.38. Fagp.I 75.41. 1.9.41 mhp. 1.5.45 ass. Frcia. 1.11.48 jbp.2 Frcia. Fagp.II 39.49. 1.12.53 oass. 1.4.61 jbp.2 Frcia. 1.11.58 Odense. 1.12.58 oass. Frcia. 1.4.61 post- og telegrafkasserer i 21.lkl. Sønderborg.
- Eriksen, K.**, f.22.3.41 i Kh. P.&T.1.9.58. Fagp.I 70.61. 1.9.61 mhp. 1.9.63 ass. Kh. 1.7.64 ass. jbp.1 Kh.
- Eriksen, K. E.**, f.1.3.36 i Mammen sogn. P.&T.1.6.58 som reservepostbud. 1.5.60 postbud. Postbudfagp. 41.63. 1.7.63 overpakmester. 1.5.65 tegner i 9.lkl. opm.s kt.

- Eriksen, K. K.**, f.17.2.30 i Bregninge. P.&T.1.9.46. Fagp.I 67.49. 1.9.49 mhp. 1.9.51 ass. Kh. 25.4.52 Lemvig. 1.5.54 Frcia. 1.3.55 jbp.2 Frcia. Fagp.II 38.57 1.3.61 Frcia. 1.9.62 oass. Frcia.
- Eriksen, L.**, f.3.9.45 i Ry. P.&T.16.8.63 Ry. 1.10.64 Varde.
- Eriksen, P. F., R.**, f.29.4.13 i Frcia. P.&T.1.9.31. Fagp.I 103.34. Tildelt Joseph Michaelssens mindemedalje. 1.9.34 mhp. 1.9.37 ass. Kh. 1.11.37 radiofonitj. 1938 forstærkerkursus. Fagp.II 62.41. 1.6.41 overtelegrafinsp. 1.1.46 ass. gdir. 1.4.46 fuldmægtig gdir. 1.7.51 telegrafinspektør i overtelegrafinspektoratet. 1.7—30.11.56 kst. overtelegrafinspektør. 1.3.57 midlertidig til tjeneste i gdir. 1.12.60 telegrafinspektør gdir. 1.5.61 kontorchef gdir. (4 ekspkt.).
- Eriksen, P. H.**, f.19.12.25 i Århus. P.&T.1.9.42. Fagp.I 82.45. 1.9.45 mhp. 1947 forstærkerkursus. 1.9.47 ass. Århus T. 10.7.48 Skive. 1.3.50 Ringkøbing. 1.12.51 Kh. rtf. 1.5.54 kabelingtj. Fagp.II 48.54. 1.4.57 oass. kabelingtj. 1.4.62 ktr.kabelingtj. 1.11.65 overkontrollør kabelingtj. (Kh.).
- Eriksen, P. W.**, f.8.11.24 i Århus. P.&T.1.9.42. Fagp.I 67.45. 1.9.45 mhp. 1.9.47 ass. Kh. Fagp.II 43.53. 1.6.57 oass. Kh. 1.11.63 ktr. Kh. (N).
- Eriksen, R.**, frk., f.28.8.47 i Ore sogn. P.&T.16.8.63 Bøgense. 1.10.64 Frcia.
- Eriksen, S. M.**, frk., f.29.6.02 i Skive. T.1.12.19. Fagp.97.22. 1.12.22 mhp. 1.12.25 ass. Skive. Postfagp.55.31. Fagp.II 55.35. 15.5.38 Randers. 1.12.42 oass. Skive. 1.5.53 ktr. Randers. 1.9.57 postmester i Årup (18.lkl.).
- Ernstsen, L. B.**, f.24.6.45 i Øster Velling. P.&T.16.8.62 Hammel. 1.10.63 Grenå. Fagp.I 68.65. 24.3.65 Kh. 1.9.65 mhp. Kh. (i militærtj.).
- Ernstsen, L. Bentmann**, f.24.8.47 i Houlbjerg. P.&T.16.8.65 Langå.
- Eskekilde, F. D.**, f.15.8.13 i Esbjerg. P.&T.1.9.31. Fagp.I 63.34. 1.9.34 mhp. 1.9.37 ass. Frcia T. 15.5.38 ass. Kh. 1938 radiocertifikat af I. kl. 1.6.40 Kh. T. Fagp.II 38.43. 1.4.49 oass. Kh. htg. 1.1.61 ktr. Kh. htg. 1.12.64 ktr. Slagelse.
- Eskildsen, I. W. T.**, f.30.1.32 i Velling sogn. P.&T.1.5.48. Fagp.I 70.51. 1.5.51 mhp. 1.5.53 ass. Kh. 1961 sommerposteksp. Snekkersten. Fagp.II 40.62. 1.10.62 oass. Kh. (omk.).
- Fabiansson, J.**, f.4.4.39 i Århus P.&T. 1.9.57. Fagp.I 68.60. 1.9.60 mhp. 1.9.62 ass. Hundested. 16.4.63 Lyngby radio. 1964 radiocertifikat af I. kl. Ass. Lyngby radio.
- Fabricius, A.**, f.20.12.40 i Grædstrup. P.&T.1.9.58. Fagp.I 68.61. 1.9.61 mhp. 1.9.63 ass. Esbjerg.
- Farup, I. M.**, frk., f.24.9.11 i Århus. P.&T.1.12.30. 1.10.35 kontorist. 1.4.44 kontorass.II. 1.4.46 kontorass.I 1.4.58 overkontorassistent Kh. (V).
- Findsen, A. M. N.**, fru (f. Breitenstein), f.12.4.02 i Haugbyrd. T.1.9.18. Fagp.86.19. 1.5.19 mhp. 1.9.24 ass. Odense T. 1.4.49 oass. Odense T. 1.4.60 ktr. Odense T.
- Finnerup, C.**, frk., f.29.7.46 i Kolding. P.&T.16.8.63 Brørup. 1.10.64 Esbjerg.
- Finseth, H.**, f.2.1.19 i Trondhjem. P.&T. 15.8.41 som ekstrakontorist. 1.12.43 kontorist. 1.4.46 kontorass.II. 1.4.50 kontorass.I. 1.4.65 overkontorassistent Odense.
- Fischer, P.**, f.19.3.48 i Ubrerud. P.&T.16.8.65 Årup.
- Fiskbæk, U.**, frk., f.13.1.46 i Humlum. P.&T.16.8.62 Vestervig. 1.10.63 Holstebro. Fagp.I 104.65. 24.3.65 Kh. 1.9.65 mhp. Kh.
- Fisker, E.**, frk., f.13.4.46 i Frcia. P.&T.16.8.63 Nørre-Åby. 1.10.64 Frcia.
- Fisker, K. L.**, f.13.6.32 i Assens. P.&T.1.9.49. Fagp.I 63.52. 1.9.52 mhp. 1.9.54 ass. Grenå. 1.5.55 Odense. Fagp.II 47.61. 1.4.64 oass. Odense.
- Fisker, M. B.**, frk., f.18.4.48 i Vilsted. P.&T.16.8.65 Fjerritslev.
- Fixen, R. B.**, redaktør af post- og telegrafvæsenets personaleblad »P og T«, f.14.2.24 i Odense. P.&T.1.9.41. Fagp.I 83.44. 1.9.44 mhp. 1.9.46 ass. Kh. Fagp.II 50.50. 1.10.50 gdir. 1.9.55 oass. Haslev. 1.4.61 ktr. gdir. 1.6.64 postinspektør gdir. (5 ekspkt.).
- Fjeldgaard, A. K.**, frk., f.5.1.46 i Dronninglund. P.&T. 16.8.62 Dronninglund. 1.10.63 Skagen. Fagp.I 83.65. 24.3.65 Kh. htg. 1.9.65 mhp. Kh. htg.
- Flarup, K. R.**, f.13.8.19 i Neksø. P.&T.1.9.36. Fagp.I 77.39. 1.9.39 mhp. 1.9.43 ass. Korsør. 1.4.45 Tåstrup. Fagp.II 53.49. 1.4.53 oass. Kh. 1.4.54 postmester ved Indlevkt.44 (15.lkl.).
- Fogh, F. E.**, f.5.12.35 i Kastbjerg. P.&T.1.9.52. Fagp.I 52.55. 1.9.55 mhp. 1.9.57 ass. Kh. 1.5.61 ass. Odense.
- Foldager, M.**, f.7.6.47 i Nykøbing M. P.&T.16.8.64 Nykøbing M. 1.10.65 Silkeborg.
- Foldager, V.**, f.26.4.20 i Stubbekøbing. P.&T.1.9.36. Fagp.I 66.39. 1.9.39 mhp. 1.5.44 ass. Løgstør. 1.6.45—31.1.46 u.f.n.r. 1.2.46 Løgstør. 1.5.49 Helsingør. Fagp.II 43.51. 1.12.53—31.1.54 kst. pm. Hørsholm. 1.10.54 oass. girokt. 1.9.60 postforvalter ved Odense V. posteksp. (18.lkl.).
- Fontenay, E. E. M. M. le Sage de**, frk., f.29.4.12 i Kh. P.&T.1.9.32. 1.5.36 kontorist. 1.11.46 kontorass.II 1.4.55 kontorass.I 1.4.59 overkontorassistent girokt.
- Forberg, E. S.**, f.21.10.45 i Odense. P.&T.16.8.64 posteksp. Odense 5. 1.10.65 Nyborg.
- Frandsen, E. L.**, f.25.11.46 i Brande. P.&T.16.8.64 Brande. 1.10.65 Herring.
- Frandsen, H. J.**, f.10.6.14 i Kolding. P.&T.1.8.41 som monteraspirant. 1.4.42 montør I. 1.11.46 mekaniker II. 1.4.53 mekaniker I. 1.9.61 overmekaniker i 12.lkl. 1.4.63 overmekaniker i 15.lkl. 2.ingdistr. (Kolding).
- Frandsen, T.**, f.17.10.45 i Bratbjerg. P.&T.16.8.62 Fjerritslev. 1.10.63 Brønderslev. Fagp.I 81.65. 24.3.65 Kh. 1.9.65 mhp. Kh. (i militærtj.).
- Frandsen, T. A.**, frk., f.24.11.46 i Ølsted. P.&T.16.8.64 Brædstrup. 1.10.65 Vejle.
- Frank, G.**, f.6.4.30 i Kolding. P.&T.1.9.46. Fagp.I 100.49. 1.9.49 mhp. 1951 forstærkerprøven. 1.9.51 ass. Korsør. 25.10.52 Kolding. 1.4.53 Kolding T. 1.2.54 Kh. rtf. Fagp.II 60.56. 1.2.57 gdir. 1.4.59 oass. gdir. 1.4.63 ktr. gdir. (2. tekn.kt.).
- Franssen, B. H. Bruun**, f.18.1.27 i Silkeborg. P.&T.1.9.44. Fagp.I 82.47. 1.9.47 mhp. 1.9.49 ass. Kh. Fagp.II 55.55. 1.2.56 opms.kt. 1.5.58 oass. Kh. 1.4.61 opms.kt. 1.11.63 ktr. Helsingør.
- Frausing, E.**, f.19.1.31 i Århus. P.&T.1.5.48. Fagp.I 93.51. 1.5.51 mhp. 1952 forstærkerprøven. 1.5.53 ass. Kalundborg. 10.9.55 Kh. htg. Fagp.II 55.58. 1.1.59 gdir. 1.4.61 oass. gdir. 1.4.65 ktr. gdir. (2.tekn.kt.).
- Frausing, E.**, f.22.4.33 i Århus. P.&T.1.3.59 som ingeniøraspirant. 1.3.61 ingeniør i 15.lkl. kabelingtj. 1.4.62 ingeniør i 18.lkl. kabelingtj. (Kh.).
- Fredborg, A. J. S.**, f.28.4.25 i Struer. P.&T.1.9.43. Fagp.I 72.46. 1.9.46 mhp. 1.9.48 ass. Hjørring. 1.5.53 Ålborg. Fagp.II 36.54. 13.7.—31.8.57 kst. pm. Mariager. 1.3.58 oass. Varde. 1.6.64 postforvalter ved posteksp. Ålborg 6 (18. lkl.).
- Frederiksen, A.**, f.7.3.47 i Ebeltøft. P.&T.16.8.64 Rønde. 1.10.65 Hillerød.
- Frederiksen, E.**, frk., f.3.12.20 i Års. P.&T.1.9.38. Fagp.I 88.41. 1.9.41 mhp. 1.1.45 ass. Ålborg. 1.8.49 Års. Fagp.II 51.52. 1.5.54 postforvalter ved posteksp. Ålborg 5. 1.1.—28.2.61 u.f.n.r. 1.7.62 ktr. Ålborg.
- Frederiksen, E. A.**, f.18.8.14 i Næstved. P.&T.1.9.31. Fagp.I 75.34. 1.9.34 mhp. 1.9.38 ass. Skjern. 1.5.40 Hillerød. Fagp.II 45.42. 1.1.44 Næstved. 1.2.48 oass. Vejle. 1.9.—30.9.54 kst. pm. Brædstrup. 1.6.55 ktr. Hillerød. 1.8.65 postmester ved Albertslund postkontor (21.lkl.).
- Frederiksen, E. B.**, fru (f. Andersen), f.13.9.43 i Vandsted. P.&T.16.8.60. Fagp.I 75.63. 1.9.63 mhp. 1.9.65 ass. Kh.
- Frederiksen, E. W.**, f.27.2.23 i Røjleskov. P.&T.1.9.39. Fagp.I 80.42. 1.9.42 mhp. 1.4.46 ass. Frcia. 1.11.48 jbp.2 Frcia. Fagp.II 52.52. 1.2.54 oass. jbp.2 Frcia. 1.11.58 Hobro. 1.7.59 ktr. Thisted. 1.10.64 overkontrollør Kolding.
- Frederiksen, F.**, f. 29.3.47 i Åbenrå. P.&T.16.8.63 Nordborg. 1.10.64 Åbenrå.
- Frederiksen, H. V.**, f.26.12.39 i Herup. P.&T.1.9.56. Fagp I 74.59. 1.9.59 mhp. 1.9.61 ass. Kolding T. 1962 forstærkerprøven. 10.3.62 Kh. rtf. 1.1.64 ass. Herning.
- Frederiksen, I. P.**, frk., f.25.5.46 i Ørsted. P.&T.16.8.63 Ørsted. 1.10.64 Grindsted.
- Frederiksen, J. H.**, f.28.1.02 i Tinglev. P.1.9.20. Fagp.I 82.23. 1.9.23 mhp. 1.9.26 ass. Århus. 1.5.27 Humble. 1.5.28 Tønder. Fagp.II 40.32. 29.4.34 Frcia. 25.4.35 Saksøbing. 1.9.35 jbp.2 Frcia. 1.6.41 Frcia. 1.6.44 oass. jbp.2 Frcia. 1.10.48 oass. Middelfart. 1.10.51 ktr. Haderslev. 1.3.61 postmester i Vejen (21.lkl.).

- Frederiksen, J. L.**, f.12.1.26 i Hjern. P.&T.1.9.44. Fagp.I 85.47. 1.9.47 mhp. 1.9.49 ass. Kh. 1.5.50 Herning. 1.10.51 Thorshavn. 1.5.55 Varde. Fagp.II 36.56. 1958 sommerposteksp. Vejrs Strand. 1.11.58 oass. Århus. 1.7.63 ktr. Århus.
- Frederiksen, K.**, frk., f.22.12.40 i Odense. P.&T.1.9.57. Fagp.I 85.60. 1.9.60 mhp. 1.9.62 ass. Kh.
- Frederiksen, K. M.**, frk., f.11.3.03 i Hjørring. T.16.8.19. Fagp.88.21. 1.9.22 mhp. 1.9.25 ass. Århus. 1.4.28—31.3.29 u.f.nr. 4.12.30 Struer. Postfagp.40.32. 1.5.32 Århus. Fagp. II 41.37. 1.5.45 oass. Århus.
- Frederiksen, S. E. D.**, R*, f.4.9.14 i Randers. P.&T.1.9.32. Fagp.I 81.35. 1.9.35 mhp. 1.10.38 ass. Kh. Fagp.II 65.41. 1.9.41 gdir. 1.4.46 oass. Horsens. 1.5.50 ktr. Åbenrå. 1.10.54 overkontrollør jbp.2 Frcia. 1.7.59 postmester i Esbjerg (25.lkl.).
- Frederiksen, V. A.**, f.18.2.16 i Ars. P.&T.1.9.34. Fagp.I 90.37. 1.9.37 mhp. 1940 forstærkerkursus. 1.9.40 ass. Kh. T. 1.11.41 gdir. Fagp. II 60.43. 1.2.50 oass. Kh. 1.11.56 ktr. Kh. 1.4.61 overkontrollør Kh. (V.).
- Frederiksen, V. V.**, f.14.6.17 i Røjleskov. P.&T.1.9.34. Fagp.I 92.37. 1.9.37 mhp. 1.7.41 ass. Kh. Fagp.II 62.44. 1.7.46 2. overpostinspektør. 1.7.49 oass. Grenå. 1.4.51 fuldmægtig gdir. 1.12.56 ekspeditionssekretær gdir. 1.8.61 bogholderichef girokt.
- Friis, P.**, cand. jur., R', f.23.8.99 i Kh. T.1.11.15. Fagp. 102.16. 1.8.16 mhp. 1.11.21 ass. Kh. T. 1922 deltager i Wheatstone ved den internationale telegrafkonkurrence i Berlin. Postfagp.58.30. 1.5.31 ass. gdir. Fagp.II 67(udm.).33. 1934 forstærkerkursus. 1.2.39 sekretær gdir. 1.2.40 fuldmægtig gdir. 1.8.45—23.2.46 kst. ekspeditionssekretær gdir. 1.3.46 telegrafbestyrer ved hovedtelegrafkontoret. 1.9.54 overpostinspektør i 1.distrikt.
- Frost, B.**, frk., f.21.2.48 i Dronninglund. P.&T.16.8.65 Sæby.
- Frostholm, A.**, fru (f. Bennike), f.28.2.12 i Odense. P.&T. 1.11.31 som ekstrakontorist. 1.3.36 kontorist. 1.9.36 elev. Fagp.I 90.38. 1.3.39 mhp. 1.3.42 ass. Kh. Fagp.II 53.44. 1.3.45 gdir. 1.4.49 oass. Kh. 1.7.56 ktr. Kh. (avispostkt.).
- Frostholm, L. K.**, f.18.5.03 i Kh. T.16.8.19. Fagp.99.21. 1.9.22 mhp. 1923 radiocertifikat af I. kl. 1.9.25 ass. Kh. T. Postfagp.53.31. 1.5.31 Kh. Fagp.II 57.36. 1.12.36 gdir. 1.2.41 radiofonitj. (kontortj.). 1.4.43 oass. Kh. 1.12.51 ktr. Kh. 1.6.61 postmester ved indlevpkt. 7 (18.lkl.).
- Froulund, A. L.**, fru (f. Hølmkjær), f.11.8.40 i Årup. P.&T. 1.5.58. Fagp.I 91.61. 1.5.61 mhp. 1.5.63 ass. Kh. (32).
- Fruerlund, O.**, f.10.5.44 i Engesvang. P.&T.16.8.60. Fagp.I 87.63. 1.9.63 mhp. 1.9.65 ass. Kh.
- Fryd, A.**, frk., f.1.11.12 i Kh. P.&T.1.9.31. Fagp.103.34. Tildelt Joseph Michaelsens mindemedalje. 1.9.34 mhp. 1.9.37 ass. Ålborg. 1.12.46 Nørresundby. 1.11.58 postforvalter ved posteksp. Nørresundby 1 (15.lkl.).
- Frelund, B.**, f.20.7.15 i Skave. P.&T.1.9.32. Fagp.I 87.35. 1.9.35 mhp. 1.8.39 ass. Lyngby radio. 1940 radiocertifikat af I. kl. 1.5.40 Kh. T. Fagp.II 52.43. 1.9.43 overtelegrafinsp. 1944 forstærkerkursus. 1.3.48 oass. Kh. rtf. 1.4.53 ktr. Kh. rtf. 1.6.59 stationsleder i 21.lkl. Åbenrå. 1.4.65 stationsleder i 23.lkl. Åbenrå.
- Fuglsang, J.**, f.29.6.26 i Kolding. P.&T.1.9.44. Fagp.I 90.47. 1.9.47 mhp. 1.9.49 ass. Kh. Fagp.II 51.53. 1.12.54 gdir. 1.9.57 oass. Haderslev. 1.10.61 ktr. gdir. 1.11.64 postinspektør gdir. (3. ekspkt.).
- Fuglsang, K.**, fru (f. Svendsen), f.29.3.43 i Ravnkilde. P.&T.16.8.59. Fagp.I 88.62. 1.9.62 mhp. 1.9.64 ass. Kh. (24).
- Gade, B.**, frk., f.6.1.48 i Tårs. P.&T.16.8.65 Sindal.
- Gade, H. E. P.**, f.15.10.31 i Skringstrup. P.&T.1.9.48. Fagp. I 52.51. 1.9.51 mhp. 1.9.53 ass. Stege. 1.3.56 Roskilde. Fagp.II 51.60. 1.6.62 oass. Kh. (postens kundetj.).
- Gade, J. A. C.**, frk., f.23.6.99 i Holstebro. T.13.2.17. Fagp. 76.21. 1.2.21 mhp. 1.3.23 ass. Struer. 1.9.25 Viborg. 27.4.30 Esbjerg. 1.2.34 Kolding. 1.6.49 oass. Haderslev.
- Gadekær, S. W.**, f.15.6.48 i Tårs. P.&T.16.8.65 Sæby.
- Gajhede, O. T.**, f.11.3.33 i Skagen. P.&T.1.5.50. Fagp.I 58.53. 1.5.53 mhp. 1.5.55 ass. Kh. 1.5.59 Skagen. Fagp.II 42.62. Ass. Skagen.
- Gamby, C.**, f.3.2.23 i Vordingborg. P.&T.1.9.39. Fagp.I 81.42. 1.9.42 mhp. 1.4.46 ass. Kalundborg. 1.5.47 Kh. Fagp.II 49.49. 1.11.49 jbp.1 Kh. 1.6.55 oass. Kh. 1.4.61 ktr. Kh. (Søborg).
- Ganhøj, P. G. S.**, f.2.9.98 i Hammel. P.1.10.14. Fagp.I 79.17. 1.10.19 mhp. 1.10.20 ass. Tranebjerg. 1.5.—31.8.21 kst. pm. Tranebjerg. Fagp.II 48.25. 1.5.27 Silkeborg. 1.12.37 oass. Nakskov. 1.5.41 Århus. 1.3.46 ktr. Viborg. 1.10.57 postmester i Bjerringbro (21.lkl.).
- Ganer, C. P.**, f.16.11.32 i Nørhede. P.&T.1.9.52. Fagp.I 89.55. 1.9.55 mhp. 1.9.57 ass. Skjern. Fagp.II 56.63. 1.4.64 oass. Skjern.
- Garbæk, A. H. H.**, f.11.5.15 i Frcia. P.&T.1.9.32. Fagp.I 76.35. 1.9.35 mhp. 1.6.39 ass. Kh. Fagp.II 51.42. 1.1.43 girokt. 1.4.46 jbp.1 Kh. 27.5.48 Kh. 1.4.51 oass. Kh. 1.10.57 ktr. Kh. 1.6.64 overkontrollør Kh. (avispkt.).
- Garmer, K.**, løjtnant, f.17.7.17 i Sæby. P.&T.1.9.35. Fagp.I 85.38. 1.9.38 mhp. 1.9.41 ass. Kh. Fagp.II 57.44. 1.11.46 ass. opp.s kt. 1949 sommerposteksp. Espergårde. 1951 bestyrer af det rullende postkontor. 1.7.51 oass. Kh. 1.2.58 postmester i Ølgod (18.lkl.).
- Geil, J. H.**, f.20.10.46 i Lohals. P.&T.16.8.64 Ringe. 1.10.65 Middelfart.
- Gemmer, G. I.**, frk., f.16.9.32 i Toftlund. P.&T.1.5.49. Fagp.I 70.52. 1.5.52 mhp. 1.5.54 ass. Ringkøbing. 1.5.57 Haderslev. Fagp.II 36.63. 1.9.63 oass. Esbjerg.
- Gemmer, J. I. J.**, f.17.2.48 i Skrydstrup. P.&T.16.8.65 Skærbæk.
- Gennersgaard, B.**, frk., f.25.6.47 i Esbjerg. P.&T.16.8.64 Jelling. 1.10.65 Varde.
- Gerlif, K. A.**, civilingeniør, R*, f.9.11.10 i Kh. P.&T.1.5.37 som ingeniør 3.ingdistr. 1.7.41 kabelingjt. 1.6.43 telegrafingeniør II gdir. 1.4.49 telegrafingeniør I.ingdistr. 1.9.56 afdelingsingeniør kabelingjt. 1.3.62 distriktingeniør 3.ingdistr.
- Gensmann, H. A.**, f.5.11.29 i Rønne. P.&T.1.5.46. Fagp.I 64.49. 1.5.49 mhp. 1.5.51 ass. Kh. htg. Fagp.II 47.58. 1.7. 60 oass. Kh. htg. 1.4.65 ktr. Kh. htg.
- Glese, T. V.**, frk., f.21.10.01 i Ballerup. P.1.9.20. 1.4.21—31.10.22 ude af postv. Fagp.I 58.25. 1.4.25 mhp. 1.4.28 Frsund. 15.11.28 Varde. 27.4.30 Hornbæk. 1.11.33 Tåstrup. 1.7.39 Kh. 1.12.47 ass. girokt.
- Gislv, F. J.**, f.31.10.45 i Århus. P.&T.16.8.63 Ølgod. 1.10. 64 Horsens.
- Gitz, J. E.**, f.13.7.40 i Hårslev. P.&T.1.9.57 Fagp.I 70.60. 1.9.60 mhp. 1.9.62 ass. Birkerød. 1.11.62 Fåborg. 1.4.65 ass. Odense.
- Gjøløv, G.**, f.1.2.20 i Frcia. P.&T.1.9.37. Fagp.I 60.40. 1.9.40 mhp. 1.2.44 ass. Roskilde. 1.11.44 Odense. 1.12.45 Korsør. 1.5.49 Roskilde. Fagp.II 39.54. 1.9.55 oass. Holbæk. 1.12.61 postmester i Jægerspris (18.lkl.).
- Gjøløv-Christensen, A. V.**, cand. jur., f.22.5.02 i Hinge. T.1.9.18. Fagp.69.19. 1.5.19 mhp. 1.9.24 ass. Kh. T. 1.5.25 Slagelse. 1.10.25 Kh. T. Postfagp.48.32. 1.5.32 Kh. 1.9.33 sekretær gdir. Fagp.II 55.34. 1.11.42 fuldmægtig gdir. 1.8.59 postmester ved indlevpkt.2 (21.lkl.).
- Gjørup, I. B.**, frk., f.26.5.30 i Kirkeby-Harboere. P.&T. 1.5.48. Fagp.I 88.51. 1.5.51 mhp. 1.5.53 ass. Århus T. 1954 forstærkerprøven. 20.4.54 Kh. rtf. Fagp.II 46.57. 1.4.61 oass. Kh. rtf.
- Glargaard, K.**, frk., f.24.8.15 i Berlin. P.&T.1.10.36. 1.9.39 kontorist. 1.4.46 kontorass.II 1.4.58 kontorass.I 1.4.62 overkontorassistent Kh. htg.
- Glass, H. M.**, f.16.1.03 i Lindved. T.17.5.20. Fagp.79.22. 1.6.23 mhp. 1.6.26 ass. Kh. T. 1.7.27 Kh. 15.1.28 Kh. T. 7.4.30 Frcia T. 28.9.32 Kalundborg. Postfagp. 44.33. 25.4.35 Kh. Fagp.II 39.38. 1.5.39 jbp.1 Kh. 1.9.40 Kh. 1.5.41 jbp.1 Kh. 1.11.44 oass. Kh. 1.10.53 ktr. Kh. 1.11.62 postmester ved indlevpkt.29 (18.lkl.).
- Gerup, I. E.**, frk., f.14.11.35 i Viuf. P.&T.1.9.52. Fagp.I 64.55. 1.9.55 mhp. 1.9.57 ass. Kh. Fagp.II 47.64. 1.9.64 oass. Kh. 15.8.65 u.f.nr.
- Glud, T. V.**, f.4.9.38 i Horsens. P.&T.1.9.57. Fagp.I 92.60. 1.9.60 mhp. 1.9.62 ass. Kh. 1.4.63 ass. Grenå.
- Gorm, N. E.**, f.11.7.17 på Frberg. P.&T.1.8.41 som monterasspirant. 1.8.43 monter I. 1.4.49 mekaniker II. 1.5.53 mekaniker I. 1.4.58 overmekaniker. 1.4.62 overmekaniker i 15.lkl. 1.ingdistr. 1.7.63 værkemester i 15.lkl. 1.ingdistr. 1.4.65 værkemester i 18.lkl. 1.ingdistr. (Kh.).

- Gormsen, J. P. J.**, hovedkasserer i Dansk Post- og Telegrafafføring, kasserer i Statstjenestemandenes Centralorganisation II, f.18.9.02 i Odense. P.&T.1.9.18. Fagp.I 72.21. 1.9.21 mhp. 1.9.24 ass. 1.5.25 Kh. Fagp.II 51.30. 1.8.31 Sorø. 15.10.35 Kh. 1.5.36 gdir. 1.2.42 oass. gdir. 1.4.49 ktr. gdir. 1.4.54 Kh. 1.4.59 postmester ved Virum postkontor (23.lkl.).
- Gramstrup, I. M. F.**, fru (f. Vorm), f.4.12.40 i Sejerslev. P.&T.1.5.58. Fagp.I 70.61. 1.5.61 mhp. 1.5.63 ass. girokt. P.&T.1.5.58.
- Grann, K. R.**, f.3.11.36 i Horsens. P.&T.1.5.54. Fagp.I 72.57. 1.5.57 mhp. 1.5.59 ass. Kh. 1.9.59 Herning. Fagp.II 40.64. Ass. Herning.
- Granov, K. E. N.**, f.28.9.99 i Randers. T.4.6.19. Fagp.82.21. 1.7.22 mhp. 1.7.25 ass. Frcia T. 10.12.28 Middelfart. 1.4.30 Sønderborg. Postfagp. 42.32. 1934 forstærkerkursus. 29.4.34 Korsør. Fagp.II 38.35. 1.3.36 Nyborg. 1.3.43 oass. Århus T. 1.4.46 postmester i Hirtshals. 1.1.57 oass. Århus T.
- Grauslund, E.**, fru (f.Lützen), f.12.11.41 i Tønder. P.&T. 1.9.58. Fagp.I 75.61. 1.9.61 mhp. 1.9.63 ass. Kh. 9.1—29.2 64 kst. pm. indlevpkt. 41. 1.2.65 ass. Haderslev.
- Grauslund, J. S.**, R⁺, f.28.12.95 i Gjelballe. P.1.10.12. Fagp. 75.15. 1.5.18 mhp. 1.10.19 ass. Vejen. 1.9—30.9.23 kst. pm. Vejen. 1.3.25 Århus. Fagp.II 38.26. 1.7.31 3.øverpostinsp. 1.7—31.8.33 kst. pm. Ulfborg. 1.8.35 oass. 3.øverpostinsp. 1.1.41 ktr. 3.øverpostinsp. 11.1—31.10.43 kst. pm. Thisted. 1.6.44 postmester i Ringkøbing. 1.6.55 postmester i Odense (26.lkl.).
- Grauslund, S. S.**, f.26.2.04 i Trelde. P.1.9.20. 1.3.21—31.10.22 ude af postv. Fagp.I 67.25. 1.6.25 mhp. 1.6.28 ass. Kh. Fagp.II 46.30. 1931 forstærkerkursus og kursus i måle- og splidseteknik. 1.11.35 jbp.1 Kh. 15.1.40 gdir. 1.11.44 oass. jbp.1 Kh. 1.9.50 Kh. 1.3.53 ktr. Kh. 1.8.61 postmester i Skanderborg (23.lkl.).
- Gravengaard, H.**, f.21.7.31 i Stadil. P.&T.9.1.52 som aspirant. 1.11.54 landpostbud. Postbudfagp. 47.56. 1.9.58 elevudd. Fagp.I 78.60. 1.5.61 ass. Thisted. 1.4.62 Hirtshals. Fagp.II 47.64. Ass. Hirtshals.
- Gregersen, B.**, f.24.5.20 i Stege. P.&T.1.9.37. Fagp.I 76.40. 1.9.40 mhp. 1944 forstærkerkursus. 1.6.44 ass. Korsør. Fagp.II 46.47. 1.4.50 oass. Padborg. 1.10.57 ktr. Haderslev.
- Gregersen, E. M. C.**, frk., f.4.10.97 i Odense. T.1.9.18. Fagp.96.19. 1.5.19 mhp. 1.9.24 ass. Kh. T. 1.7.27 Kh. Postfagp.57.30. Ass. Kh. (28).
- Gregersen, G. V.**, f.14.11.17 i Hadsten. P.&T.1.9.34. Fagp.I 66.37. 1.9.37 mhp. 1.12.41 ass. Stubbekøbing. 1.5.49 Hadsten. Fagp.II 40.51. 2.8—30.9.51 kst. pm. Hadsten. 1.12.52 oass. Århus. 1.5.60 ktr. Silkeborg.
- Gregersen, H.**, fru (f. Riber), f.31.12.41 i Nørre Broby mark. P.&T.1.5.59. Fagp.I 92.62. 1.5.62 mhp. 1.5.64 ass. Bogense.
- Gregersen, S. P. V.**, f.1.7.21 i Ulstrup. P.&T.15.2.48 som hjælpekonstruktør. 1.3.50 konstruktør III radioingtj. (Skamlebæk). 1.3.51 konstruktør II radioingtj. (Skamlebæk). 1.7.54 ingeniør i 18.lkl. radioingtj. (Skamlebæk). 1.4.58 ingeniør i 21.lkl. radioingtj. (Skamlebæk). 1.4.61 ingeniør i 23.lkl. radioingtj. (Skamlebæk).
- Groth, A. H.**, f.28.7.18 i Marstal. P.&T.1.9.35. Fagp.I 76.38. 1.9.38 mhp. 1940 forstærkerkursus. 1.8.42 ass. Nykøbing Fl. 1.11.42 Nyborg. Fagp.II 45.46. 1.11.47 gdir. 1.12.51 oass. telegraflaboratoriet. 1.4.57 ktr. Kh. rtf. 1.4.59 ktr. telegraflaboratoriet. 1.4.63 overkontrollør telegraflaboratoriet.
- Grube, E.**, frk., f.26.5.46 i Marstal. P.&T.16.8.62 Marstal. 1.10.63 Fåborg. Fagp.I 85.65. 24.3.65 Kh. 1.9.65 mhp. Kh.
- Grubjerg, A. H.**, f.28.10.21 i Kh. P.&T.1.5.47 som hjælpemaskinist. 1.6.49 maskinist. 1.6.50 maskinmester II gdir. 1.2.53 maskinmester II i ingdistr. (Kh). 1.4.58 maskinmester i 18.lkl. ingdistr. (Kh.).
- Grundsted, L. B.**, frk., f.29.3.48 i Nyborg. P.&T.16.8.65 Otterup.
- Grunnet, W.**, f.27.7.24 i Alborg. P.&T.1.9.41. Fagp.I 85.44. 1.9.44 mhp. 1.9.46 ass. Kh. Fagp.II 49.51. 1.8.51 Alborg. 1.7.52 4.øverpostinsp. 1.11.54 oass. Skagen. 1.5.59 Ålborg. 21.9.59—4.3.60 kst. pm. Hadsund. 1.4.61 ktr. Ålborg (postens kundetj.).
- Grønbeck, A.**, f.27.12.20 i Melfort, Canada. P.&T.1.9.47. Fagp.I 70.50. 1.9.50 mhp. 1952 forstærkerprøven. 1.9.52 ass. Kh. rtf. 1.10.56. Kh. htg. Fagp.II 47.59. 1.4.61 oass. Kh.htg.
- Grøndahl, V.**, f.17.9.40 i Borup. P.&T.1.9.57. Fagp.I 90.60. 1.9.60 mhp. 1.9.62 ass. Kh.
- Grønkjær, I. S.**, frk., f.17.2.47 i Ål. P.&T.16.8.63 Vinde-rup. 1.10.64 Skive.
- Gug, L.**, fru (f. Gug), f.21.2.27 i Hadsund. P.&T.1.9.45. Fagp.I 85.48. 1.9.48 mhp. 1.9.50 ass. Bjerringbro. Fagp.II 45.56. 1.2.57 Kh. 1.9.59 oass. Kh. 1.4.60 oass. girokt.
- Guldsmed-Thomsen, O.**, f.2.3.39 i Ørsløvkloster. P.&T. 1.9.56. Fagp.I 60.59. 1.9.59 mhp. 1.9.61 ass. Kh. 1.10.61 ass. Roslev.
- Gundelund, K. J.**, f.10.4.00 i Fruerlund, Kjellerup. P.1.3.19. Fagp.I 76.22. 1.3.22 mhp. 1.3.25 ass. Struer. Fagp.II 39.33. 1.10.42 oass. Hobro. 1.5.50 postmester i Juelsminde (18.lkl.).
- Gyldenlof, A.**, f.11.4.22 i Århus. P.&T.1.9.39. Fagp.I 68.42. 1.9.42 mhp. 1.4.46 ass. Skærbæk. Fagp.II 38.52. 1.7.55 oass. Tønder. 1.10.61 ktr. Esbjerg. 1.7.65 postmester i Brørup (18.lkl.).
- Gyldenvang, J. E.**, f.12.5.27 i Asnæs. P.&T.1.9.45. Fagp.I 57.48. 1.9.48 mhp. 1.9.50 ass. Viborg. Fagp.II 38.61. 1.3.62 oass. Silkeborg.
- Güttler-Bischoff, H. G.**, f.8.10.48 i Nykøbing Fl. P.&T. 16.8.65 Nysted.
- Gøbel, C. P.**, f.14.5.24 i Stepping. P.&T.1.9.41. Fagp.I 69.44. 1.9.44 mhp. 1.9.46 ass. Holbæk. 23.10.47 Kh. Fagp.II 36.52. 1.11.56 oass. Kh. 1.12.63 ktr. Viborg.
- Getsche, H. K.**, f.4.12.01 i Odense. T.1.5.19. Fagp.73.21. 1.5.22 mhp. 1923 radiocertifikat af I. kl. 1.5.25 ass. Kh. T. 1.2—31.8.29 u.f.nr. 10.11.30 Rønne. 1.12.31 Kh. T. 25.4.37 radioingtj. 1.5.57 radiofonitj. 1.1.42 Kh. R. 1.9.63 ass. Kh. htg.
- Gaarde, C. G.**, f.9.3.32 i Sjølund. P.&T.1.5.50. Fagp.I 65.53. 1.5.53 mhp. 1.5.55 ass. Vejen. Fagp.II 39.62. Ass. Vejen.
- Gaarde, P.**, f.15.4.41 i Vejstrup. P.&T.1.5.58. Fagp.I 55.61. 1.5.61 mhp. 1.5.63 ass. Kh. 1.5.64 ass. Haderslev.
- Gaardhøj, P. R.**, f.18.12.14 i Kolding. P.&T.1.9.31. Fagp.I 80.34. 1.9.34 mhp. 1.1.39 ass. Grenå. Fagp.II 44.41. 1.5.42 Frcia. 1.5.43 Horsens. 1.10.47 oass. Silkeborg. 1.12.55 ktr. Silkeborg. 1.3—31.3.64 kst. pm. Silkeborg. 1.4.65 overkontrollør Silkeborg.
- Gaarslev, K. M. J.**, f.12.5.99 i Kh. T.1.9.16. Fagp.81.17. 1.6.17 mhp. 1.9.22 ass. Frcia T. 1.5.28 Frcia. Postfagp. 54.29. Fagp.II 55.32. 1.5.35 jbp.2 Frcia. 1.5.41 Frcia. 1.9.41 oass. jbp.2 Frcia. 1.5.45 Frcia. 1.7.48 ktr. Herning. 1.1.56 postforvalter ved postekspedition Odense (123.lkl.).
- Hadsund, T. J.**, fru (f. Andersen), f.26.1.13 i Viby. P.&T. 15.9.31. 1.2.37 kontorist. 1.4.48 kontorass. II 1.2.55 kontorass. I. 1.4.61 overkontorassistent Århus T.
- Hagner, K. V.**, f.8.6.12 i Vejle. P.&T.1.9.30. Fagp.I 80.33. 1.9.33 mhp. 1.9.36 ass. Skanderborg. 1.4.56 Vejle. 1.11. 58 oass. Århus. 1.9.63 postforvalter ved posteksp. Silkeborg i (15.lkl.).
- Hakonsen, I. B.**, fru (f. Pedersen), f.7.1.39 i Varde. P.&T.1.5.56. Fagp.I 83.59. 1.5.59 mhp. 1.5.61 ass. Kh. (N).
- Hakonsen, R. J.**, f.9.4.32 i Radsted. P.&T.1.9.51. Fagp.I 58.54. 1.9.54 mhp. 1.9.56 ass. Kh. Fagp.II 36.63. 1.4.64 oass. Kh. (Søborg).
- Hald, A. L. M.**, frk., f.19.3.02 i Thisted. P.1.4.20. Fagp.I 69.23. 1.4.23 mhp. 1.4.26 ass. Hobro. 1.5.27 Augustenborg. 1.5.31 Århus. 1.4.57 postforvalter ved posteksp. Århus 4 (18.lkl.).
- Hald, I.**, frk., f.4.4.47 i Refsvindinge. P.&T.16.8.64 Ullerslev. 1.10.65 Frcia.
- Hald, L. S.**, f.3.4.48 i Rønne. P.&T.16.8.65 Allinge.
- Halvgaard, H. P.**, f.9.8.03 i Gamtofte. P.1.9.20. 1.4.21—31.10.22 ude af postv. Fagp.I 60.25. 1.4.25 mhp. 1.4.28 ass. Børkop. 1.5.28 Kh. 1.5.31 girokt. Fagp.II 51.36. 1.4.45 oass. girokt. 1.12.53 postmester i Borre (18.lkl.).
- Hamann, B.**, f.28.9.28 i Erritsø. P.&T.1.5.46. Fagp.I 65.49. 1.5.49 mhp. 1.5.51 ass. Birkerød. 1.5.52 Kh. 1.5.55 jbp.1 Kh. Fagp.II 36.57. 1.4.61 oass. Kh. 1.4.64 oass. jbp.1 Kh.
- Handberg, H. R.**, frk., f.15.9.43 i Rødding. P.&T.16.8.61 Roslev. 1.10.62 Struer. Fagp.I 84.64. 19.3.64 Kh. 1.9.64 mhp. Kh.
- Hangel, J. J.**, R⁺, f.6.5.98 i Udby. P.1.10.14. Fagp.I 95.17. 1.5.19 mhp. 1.10.20 ass. Kh. Fagp.II 46.23. 1.5.25 girokt. 1.2.36 oass. girokt. 1.7.43 ktr. Fåborg. 1.9.47 overkontrollør Horsens. 1.1.55 postmester i Middelfart (23.lkl.).

- Hankil, P., f.14.11.23 i Brande. P.&T.1.9.40. Fagp.I 97.43. 1.9.43 mhp. 1.4.46 ass. Århus. Fagp.II 53.50. 1.10.52 3. overpostinsp. 1.11.54 oass. Herning. 1.5.59 ktr. Nakskov.
- Hansen, A., frk., f.7.2.29 på Frberg. P.&T.1.9.47. Fagp.I 81.50. 1.9.50 mhp. 1.9.52 ass. Tønder. 1.5.55 Kolding. Fagp.II 37.61. 1.9.62 oass. Kolding.
- Hansen, A., f.28.4.38 i Daugård. P.&T.1.9.55. Fagp.I 88.58. 1.9.58 mhp. 1.9.60 ass. Herning.
- Hansen, A. B. P., f.14.11.03 i Esbjerg. T.16.8.19. Fagp.78.21. 1.9.22 mhp. 1.3.26 ass. Frcaia T. 28.9.32 Århus. Postfagp. 38.33. 1.1.57 postforvalter ved posteksp. Århus 6 (18. lkl.).
- Hansen, A. C., f.2.11.21 i Troense. P.&T.1.9.38. Fagp.I 76.41. 1.9.41 mhp. 1.12.45 ass. Holbæk. 1.5.47 Kh. Fagp.II 38.50. 1.6.50 jbp.1 Kh. 1.12.54 oass. Kh. 1.9.57 jbp.1 Kh. 1.4.61 ktr. Kh. (K).
- Hansen, A. F., løjtnant. f.25.5.16 i Nr. Uttrup. P.&T.1.9.32. Fagp.I 84.35. 1.9.35 mhp. 1.6.40 ass. Nykøbing Fl. Fagp. II 42.45. 1.12.49 oass. Kalundborg. 1.6.57 ktr. Århus.
- Hansen, A. G., f.20.12.24 i Vejen. P.&T.1.9.41. Fagp.I 79.44. 1.9.44 mhp. 1.9.46 ass. Sønderborg. 23.10.47 Kh. 1.5.49 Gråsten. Fagp.II 47.53. 1.4.57 oass. Åbenrå. 1.11.62 ktr. Vejle.
- Hansen, A. M., frk., f.27.4.38 i Vorup. P.&T.1.9.55. Fagp.I 66.58. 1.9.58 mhp. 1.9.60 ass. Kh. (15).
- Hansen, A. P., frk., f.5.6.44 i Hemmed. P.&T.16.8.62 Ryomgård. 1.10.63 Herning. Fagp.I 76.65. 24.3.65 Kh. 1.9. 65 mhp. Kh.
- Hansen, A. S., f.15.4.28 i Rolfsted. P.&T.1.8.53 som monterasp. 1.6.55 monter I. 1.10.55 mekaniker II. 1.10. 56 mekaniker I. 1.4.58 overmekaniker. 1.4.61 radiomester 2.ingdistr. 1.4.65 radiomester i 18.lkl. 2.ingdistr. (Sdr. Højrup).
- Hansen, A. V., kaptajn, R¹, f.4.12.95 i Nyborg. P.1.10.12. Fagp.104.15. 1.12.16 mhp. 1.10.19 ass. Kh. 16.5.20 Frcaia. 4.10.20 Kh. 1.5.21 Frcaia. Fagp.II 65.23. 1.1.26 2. overpostinsp. 1.1.31 Odense. 1.1.33 oass. Frcaia. 1.10.40 ktr. Odense. 1.4.44 overkontrollør Kolding. 1.9.45 Odense. 1.2.51 postmester i Svendborg (25.lkl.).
- Hansen, A. V., f.3.7.24 i Assens. P.&T.1.9.40. Fagp.I 82.43. 1.9.43 mhp. 1.4.46 ass. Kh. Fagp.II 52.52. 1.7.52 gdir. 1.10.55 oass. kabelingtj. 1.4.61 ktr. kabelingtj.s kt. 1.11. 64 gdir. 1.4.65 overkontrollør gdir. (3.tekn.kt.).
- Hansen, B., f.28.4.37 i Frhavn. P.&T.1.9.53. Fagp.I 66.56. 1.9.56 mhp. 1.9.58 ass. Kh. Fagp.II 42.64. 1.2.65 oass. Kh. (SV).
- Hansen, B. E., f.28.12.22 i Guldborg F. P.&T.16.8.47 som hjælpemaskinist. 1.9.49 maskinist. 1.9.50 maskinmester II 1.ingdistr. 1.7.57 maskinmester I 1.ingdistr. 1.4.63 maskinmester i 21.lkl. 1.ingdistr. (Kh.).
- Hansen, B. M., fru (f. Jensen), f.11.12.37 i Aså. P.&T. 1.9.54. Fagp.I 89.57. 1.9.57 mhp. 1.9.59 ass. Hjørring. 1.2.62 ass. Dronninglund.
- Hansen, B. P., fru (f. Madsen), f.15.10.44 i Randers. P.& T.16.8.62 Allinge. 1.10.63 Rønne. Fagp.I 80.65. 24.3.65 Kh. 1.9.65 mhp. Kh.
- Hansen, B. R., f.5.11.15 i Korsør. P.&T.1.9.32. Fagp.I 81.35. 1.9.35 mhp. 1.12.39 ass. Roskilde. Fagp.II 43.43. 1.9.49 oass. Kh. 1.10.57 ktr. Kh. (Lyngby).
- Hansen, B. Ryberg, f.25.11.32 i Odense. P.&T.1.9.49. Fagp.I 61.52. 1.9.52 mhp. 1.9.54 ass. Nakskov. 1.5.58 Frcaia. 1.10.58 jbp.2 Frcaia. Fagp.II 41.60. 1.11.62 oass. jbp.2 Frcaia.
- Hansen, B. R., f.5.9.35 i Kirkendrup mark. P.&T.1.9.52. Fagp.I 88.55. 1.9.55 mhp. 1.9.57 ass. Kh. 1.10.57 Thors-havn. 1.3.59 Frcaia. 1.1.60 jbp.2 Frcaia. Fagp.II 57.62. 1.11.63 oass. Århus. 1.4.64 oass. 3. overpostinsp.
- Hansen, B. W., f.23.6.48 i Sdr. Bjært. P.&T.16.8.65 Gram.
- Hansen, C. A. V., f.25.10.41 i Hunseby. P.&T.1.9.58. Fagp. I 65.61. 1.9.61 mhp. 1.9.63 ass. Kh. 11.12.63 Kolding T. 1965 forstærkerprøven. 6.3.65 ass. Kh. rtf.
- Hansen, C. Holten, R*, f.11.10.02 i Rønne. P.1.9.18. Fagp.I 87.21. 1.9.21 mhp. 1.9.24 ass. Vordingborg. 1.10.24 Masedsund. 26.4.25 Slagelse. 15.4.27 Rønne. Fagp.II 55.30. 1.5.32 gdir. 1.6.36 2. overpostinsp. 1.2.41 oass. 1. overpostinsp. 1.2.47 ktr. Rønne. 1.2.—29.2.48 kst. pm. Rønne 1.2.51 overkontrollør Odense. 1.4.59 postmester i Nykøbing Fl. (25.lkl.).
- Hansen, D. D., f.26.6.44 i Kh. P.&T.16.8.61 Sæby. 1.10.62 Esbjerg. Fagp.I 70.64. 19.3.64 Kh. 1.9.64 mhp. Kh. 1.5. 65 mhp. Esbjerg.
- Hansen, D. S., fru (f. Dreyer), f.21.1.38 i Ærøskøbing. P.&T.1.5.54. Fagp.I 83.57. 1.5.57 mhp. 1959 forstærkerprøven. 1.5.59 ass. Kh. rtf. 5.7.61—4.1.62 og 31.7.64—30.1.65 u.f.nr. Ass. Kh. rtf.
- Hansen, Edith, fru (f. Hvid), f.2.2.02 i Kh. T.1.9.18. Fagp. 97.19. 1.5.19 mhp. 1.9.24 ass. Sønderborg. Postfagp.48.31. Fagp.II 47.38. 1.12.43 oass. Sønderborg.
- Hansen, Egon, f.4.4.20 i Hjerm. P.&T.1.9.37. Fagp.I 81.40. 1.9.40 mhp. 1.5.44 ass. Kjellerup. 1.5.46 Kh. Fagp.II 54.49. 1.11.49 gdir. 1.7.53 oass. 3.ingdistr.s kt. 1.4.58 ktr. radioingtj. (kttj). 1.4.63 overkontrollør radioing-tj. (kttj).
- Hansen, Eigel, f.5.9.40 i Odense. P.&T.1.5.57. Fagp.I 95.60. 1.5.60 mhp. 1.5.62 ass. Kolding T. 1963 forstærkerprøven. 9.3.63 ass. Kh. rtf.
- Hansen, Erik, f.3.5.21 i Vejle. P.&T.1.9.38. Fagp.I 89.41. 1.9.41 mhp. 1.6.45 ass. Vejle. Fagp.II 53.50. 1.10.53 oass. Lemvig. 1.5.59 ktr. Rønne.
- Hansen, Erik, f.14.8.35 i Odense. P.&T.1.9.52. Fagp.I 78.55. 1.9.55 mhp. 1.9.57 ass. Kh. 21.4.58 Kolding T. 1959 forstærkerprøven. 13.3.59 Kh. rtf. Fagp.II 51.65. 1.9.65 oass. Kh. rtf.
- Hansen, Ernst, f.6.2.35 i Uldum. P.&T.1.9.52. Fagp.I 91.55. 1.9.55 mhp. 1.9.57 ass. Kh. 21.4.58 Århus T. 1959 forstærkerprøven. 13.3.59 Kh. rtf. Fagp.II 59.63 1.11.63 oass. gdir. (2.tekn.kt.).
- Hansen, Evald, f.29.4.14 i Næstved. P.&T.1.9.30. Fagp.I 66.33. 1.9.33 mhp. 1937 radiocertifikat af I. kl. 1.5.38 ass. Blåvand radio. 1.12.40 Bjerringbro. 1.5.42 Kh. T. Fagp. II 47.43. 1.6.43 jbp.1 Kh. 1.4.47 oass. Kh. 1.5.50 jbp.1 Kh. 1.4.54 ktr. Maribo. 1.6.62 postmester i Nykøbing Sjælland (23.lkl.).
- Hansen, Evald, f.18.12.23 i Jerlev. P.&T.1.9.41. Fagp.I 64.44. 1.9.44 mhp. 1.9.46 ass. Ringkøbing. 1.12.46 Vejle. Fagp.II 42.52. 1.4.57 oass. Viborg. 1957 sommerposteksp. Vejrs strand. 1.7.63 ktr. Hjørring.
- Hansen, E. B., f.13.12.31 i Gjerup. P.&T.1.5.48. Fagp.I 68.51. 1.5.51 mhp. 1.5.53 ass. Rønne. 1.6.59 Thisted. Fagp.II 36.59. 1.12.62 oass. Thisted.
- Hansen, E. Bremse, f.24.6.27 i Odense. P.&T.1.9.44. Fagp. I 76.47. 1.9.47 mhp. 1.9.49 ass. Kh. 24.10.49 Slagelse. Fagp.II 46.55. 1.2.59 oass. Vejle. 1.11.63 ktr. Slagelse.
- Hansen, E. C. G., f.28.4.20 i Kh. P.&T.1.9.37. Fagp.I 71.40. 1.9.40 mhp. 1.5.44 ass. Kh. Fagp.II 40.48. 1.11.48 jbp.1 Kh. 1.4.54 oass. Kh. 1.9.55 jbp.1 Kh. 1.4.60 Kh. 1.7.60 ktr. Kh. (F).
- Hansen, E. E., f.21.10.34 i Maribo. P.&T.1.9.52. Fagp.I 84.55. 1.9.55 mhp. 1.9.57 ass. Nekse. 1.5.58 Nakskov. Fagp.II 44.64. 1.9.64 oass. Birkerød.
- Hansen, E. E., f.12.12.41 i Præstø. P.&T.1.5.59. Fagp.I 97.62. 1.5.62 mhp. 1.5.64 ass. Kh.
- Hansen, E. Enegaard, f.21.7.46 i Kalvehave. P.&T.16.8.64 Nørre-Ålslev. 1.10.65 Vordingborg.
- Hansen, E. G., frk., f.19.8.00 i Odense. T.1.1.18. Fagp.75.18. 1.10.18 mhp. 1.1.24 ass. Slagelse. 1.5.—30.9.25 u.f.nr. Postfagp.43.30. 1.2.48 oass. Slagelse. 1.4.52 oass. Kh. (Chlund)
- Hansen, E. Gregersen, f.10.9.28 i Vejen. P.&T.1.9.45. Fagp. I 69.48. 1.9.48 mhp. 1.9.50 ass. Kh. 1.9.55 jbp.1 Kh. Fagp. II 40.56. 1959 sommerposteksp. Humlebæk. 1.9.59 oass. Kh. (omk.).
- Hansen, E. H., f.12.5.34 i Ørum. P.&T.1.9.51. Fagp.I 65.54. 1.9.54 mhp. 1.9.56 ass. Kh. 1.6.58 Hammel. Fagp.II 36.63. Ass. Hammel.
- Hansen, E. J. B., f.16.3.26 i Poulsker. P.&T.1.7.48 som reservepostbud. 1.7.50 postbud. Postbudfagp.47.51. 1.6.51 overpakmester. 1.9.51 elevudd. Fagp.I 64.53. 1.5.54 ass. Nykøbing Fl. Fagp.II 36.59. 1.12.61 oass. Kh. (avispkt.).
- Hansen, E. L., frk., f.14.12.41 i Håstrup. P.&T.1.5.59. Fagp.I 74.62. 1.5.62 mhp. 1.5.64 ass. Kh.
- Hansen, E. O., f. 3.10.42 i Vejle. P.&T.16.8.59. Fagp.I 78.62. 1.9.62 mhp. 1.9.64 ass. Kh. 1.2.65 ass. Bramminge.
- Hansen, E. R., frk., f.1.4.98 i Århus. T.1.4.16. Fagp.91.16. 1.11.17 mhp. 1.4.22 ass. Ålborg. 6.12.27 Lemvig. 1.2.30 Kh. T. 1.6.30—31.5.31 u.f.nr. 1.6.31 Kh. rtf. 1.10.58 ass. gdir. (4.ekspkt.).

- Hansen, E. R., f.17.3.32 i Nørskov. P.&T.1.9.48. Fagp.I 65.51. 1.9.51 mhp. 1.9.53 ass. Kh. Fagp.II 41.62. 1.4.63 oass. Kh. 1.3.65 oass. Esbjerg.
- Hansen, E. W., f.10.2.26 i Randers. P.&T.1.9.42 som cykelbud. 1.4.46 reservepostbud. 1.3.47 postbud. Postbudfagp.53(udm).50. 1.2.51 overpakmester. 1.9.53 elevudd. Fagp.I 79.55. 1.5.56 ass. Frcia. Fagp.II 56.60. 1.2.61 oass. Maribo. 1.9.65 ktr. Hillerød.
- Hansen, E. W., f.27.1.31 i Otterup. P.&T.1.9.46. Fagp.I 67.49. 1.9.49 mhp. 1.2.52 ass. Nordby Fanø. 30.1.54 Frcia. 1.3.55 Nordby Fanø. Fagp.II 36.58. 1.2.63 oass. Nordby Fanø.
- Hansen, F., f.2.2.43 i Jyderup. P.&T.16.8.60. Fagp.I 74.63. 1.9.63 mhp. 1.9.65 ass. Kh. htg.
- Hansen, F., f.11.7.48 i Sønderborg. P.&T.16.8.65 Tinglev.
- Hansen, F. M., f.25.3.39 i Lodskov. P.&T.1.9.56. Fagp.I 66.59. 1.9.59 mhp. 1.9.61 ass. Ringsted.
- Hansen, F. T., f.29.10.31 i Tørring. P.&T.1.9.47. Fagp.I 76.50. 1.9.50 mhp. 1.11.52 ass. Frcia. 1.4.55 jbp.2 Frcia. Fagp.II 43.59. 1.4.61 Frcia. 1.7.61 oass. jbp.2 Frcia.
- Hansen, F. V., f.18.10.06 i Frcia. P.&T.1.8.41 som monteraspirant. 1.8.43 monter I. 1.4.47 mekaniker II. 1.4.53 mekaniker I. 1.4.58 overmekaniker. 1.4.62 overmekaniker i 15.lkl. 1.ingdistr. 1.4.65 værkemester i 15.lkl. 1.ingdistr. (Kh.).
- Hansen, G., f.14.11.28 i Klipleve. P.&T.1.9.45. Fagp.I 74.48. 1.9.48 mhp. 1950 forstærkerkursus. 1.9.50 ass. Skive. 25.10.51 Kolding. 1.4.53 Kolding T. Fagp.II 46.55. 1.11.59 oass. Kolding T. 1.4.65 ktr. Kolding T.
- Hansen, G., frk., f.10.12.47 i Odense. P.&T.16.8.64 Hjaltese posteksp. 1.10.65 Fåborg.
- Hansen, G. A., fru (f. Berg), f.24.2.06 i Vejrum. P.1.9.24. Fagp.I 83.27. 1.9.27 mhp. 1.9.30 ass. Kh. 1.10.50 ass. girokt.
- Hansen, G. H., f.28.11.31 i Unnerup. P.&T.1.9.48. Fagp.I 85.51. 1.9.51 mhp. 1952 forstærkerprøven. 1.9.53 ass. Kh. rtf. 28.4.56 Nykøbing Fl. Fagp.II 55.59. 1.6.61 oass. Nykøbing Fl. 1.4.63 oass. telegraflaboratoriet.
- Hansen, G. J. M., f.4.3.10 i Kh. P.&T.1.9.30. Fagp.I 55.33. 1.9.33 mhp. 1.9.36 ass. Kh. 1.11.58 oass. Kh. (avispkt.).
- Hansen, G. R., f.18.5.45 i Nørresundby. P.&T.16.8.63 Ebeltoft. 1.10.64 Grenå.
- Hansen, G. V., frk., f.26.2.46 i Tved. P.&T.16.8.63 Ærøskøbing. 1.10.64 Rudkøbing.
- Hansen, H., f.6.2.24 i Hadbjerg. P.&T.1.9.42. Fagp.I 72.45. 1.9.45 mhp. 1947 radiocertifikat af I. kl. 1.9.47 ass. Kh. htg. Fagp.II 45.53. 1.4.56 oass. Kh. htg. 1.4.63 ktr. Kh. htg.
- Hansen, H., f.8.9.25 i Lendemark. P.&T.1.9.43. Fagp.I 63.46. 1.9.46 mhp. 1.9.48 ass. Herning. 15.5.50 Thorshavn. 1.4.54 Frcia. 1.6.55 jbp.2 Frcia. Fagp.II 36.56. 1.12.58 oass. jbp.2 Frcia. 1.5.65 oass. Padborg (Kruså posteksp.).
- Hansen, H., f.31.10.47 i Frørup. P.&T.16.8.65 Kerteminde.
- Hansen, Harry, f.2.12.26 i Gudme. P.&T.1.9.44. Fagp.I 83.47. 1.9.47 mhp. 1.9.49 ass. Kh. Fagp.II 59.55. 1.6.56 gdir. 1.11.57 oass. Middelfart. 1.9.64 ktr. 2. overpostinsp.
- Hansen, Harry, f.15.6.34 i Sønderborg. P.&T.1.9.52. Fagp.I 67.55. 1.9.55 mhp. 1.9.57 ass. Kh. Fagp.II 38.63. 1.2.64 jbp.1 Kh. 1.6.64 oass. Kh. (omk.).
- Hansen, H. A., f.19.6.39 i Basselund. P.&T.1.9.56. Fagp.I 69.59. 1.9.59 mhp. 1.9.61 ass. Rønne.
- Hansen, H. B., frk., f.27.2.49 i Salling sogn. P.&T.16.8.65 Løgster.
- Hansen, H. E., f.4.3.29 i Horsens. P.&T.1.7.51 som hjælpetegner. 1.7.53 tegner 2.ingdistr. 1.4.65 tegner i 15.lkl. 2.ingdistr. (Åbenrå).
- Hansen, H. E., f.25.9.31 i Sommersted. P.&T.1.9.49. Fagp.I 82.52. 1.9.52 mhp. 1.9.54 ass. Maribo. 1.1.55 Århus T. 16.12.55 Kh. rtf. 1956 forstærkerprøven. 17.4.56 Åbenrå. Fagp.II 45.60. 1.4.62 oass. Åbenrå.
- Hansen, H. E. K., f.17.12.20 i Olsker. P.&T.1.9.39. Fagp.I 67.42. 1.9.42 mhp. 1.9.45 ass. Nekse. 1.5.50 Kh. Fagp.II 46.53. 1.11.55 oass. Kh. 1.4.62 ktr. Kh. (Valby).
- Hansen, H. G., f.14.8.30 i Andkær. P.&T.1.9.47. Fagp.I 68.50. 1.9.50 mhp. 1.9.52 ass. Kh. htg. 1.1.53 Århus T. 1953 forstærkerprøven. 16.12.53 Kolding T. Fagp.II 42.57. 1.4.61 oass. Kolding T.
- Hansen, H. G. D., f.13.6.30 i Vamdrup. P.&T.1.9.46. Fagp.I 89.49. 1.9.49 mhp. 1.9.51 ass. Esbjerg. 24.10.52 Kh. Fagp.II 59.56. 1.1.57 gdir. 1.9.59 oass. Kh. 1.12.60 gdir. 1.10.64 ktr. gdir. (3.ekspekt.).
- Hansen, H. H., f.9.2.33 i Svendborg. P.&T.1.5.50. Fagp.I 83.53. 1.5.53 mhp. 1954 forstærkerprøven. 1.5.55 ass. Kh. htg. Fagp.II 61.60. 1.6.62 oass. radioingtj. (Kh.).
- Hansen, H. H., f.27.12.38 i Reveldrup. P.&T.1.5.56. Fagp.I 90.59. 1.5.59 mhp. 1.5.61 ass. Kh. 29.6.61 ass. Frcia.
- Hansen, H. M., frk., f.9.10.38 i Allinge. P.&T.1.5.55. Fagp.I 92.58. 1.5.58 mhp. 1.5.60 ass. Tåstrup. 1.5.65 ass. Korsør.
- Hansen, H. N. P., f.25.5.13 i Odense. P.&T.1.9.30. Fagp.I 72.33. 1.9.33 mhp. 1.6.37 ass. Århus. 1.2.38 Ryomgård. Fagp.II 40.39. 1.5.42 Århus. 1.7.47 oass. Ålborg. 21.4.—13.10.55 kst. pm. Hadsund. 1.8.55 ktr. Ålborg. 1.6.64 post- og telegrafkasserer i 23. lkl. Ålborg.
- Hansen, H. P., f.31.7.23 i Bogildgård, Thorning sogn. P.&T.1.9.39. Fagp.I 97.42. 1.9.42 mhp. 1.4.46 ass. girokt. Fagp.II 57.54. 1.12.54 oass. Rudkøbing. 3.1.—31.1.56 kst. pm. Rudkøbing. 1.4.61 ktr. Middelfart.
- Hansen, H. P., f.9.5.31 i Rødby Havn. P.&T.1.5.48. Fagp.I 81.51. 1.5.51 mhp. 1952 forstærkerprøven. 1.5.53 ass. Kh. rtf. 1.10.57 Nykøbing Fl. Fagp.II 57.59. 1.4.60 gdir. 1.6.61 oass. gdir. (2.tekn.kt.).
- Hansen, H. R., f.29.11.33 i Århus. P.&T.1.9.50. Fagp.I 67.53. 1.9.53 mhp. 1.9.55 ass. Kh. Fagp.II 47.61. 1.9.63 oass. Kh. (K).
- Hansen, H. W., f.16.3.25 i Vejle. P.&T.1.9.42. Fagp.I 73.45. 1.9.45 mhp. 1.9.47 ass. Nyborg. 1.1.48 Århus T. 1.4.49 Ringkøbing. 1.12.51 Århus T. Fagp.II 43.53. 1.4.57 oass. Århus T. 1.4.64 ktr. Århus T.
- Hansen H. V. N., f.1.7.17 i Vamdrup. P.&T.1.9.35. Fagp.I 98.38. 1.9.38 mhp. 1940 forstærkerkursus. 1.9.41 ass. Kh. rtf. 1.1.43 Kolding. Fagp.II 65.44. 1.6.50 oass. Horsens. 1.11.54 ktr. Viborg. 1.4.58 overkontrollør Viborg. 1.5.65 postmester i Grenå (23.lkl.).
- Hansen, I., frk., f.4.11.47 i Skelby. P.&T.16.8.65 Fuglebjerg.
- Hansen, I. A., frk., f.30.5.99 i Sorø. T.20.9.16. Fagp.83.19. 1.5.19 mhp. 1.10.22 ass. Kh. T. 17.27 Kh. Postfagp.35.29. 1.1.36 Sorø. 1948 sommerposteksp. Snekkersten. 1.4.49 oass. Sorø.
- Hansen, I. K., frk., f.26.5.99 i Badstrup. T.1.12.19. Fagp. 80.22. 1.12.22 mhp. 1.12.25 ass. Rønne. 28.4.29 Odense. 29.4.34 Nyborg. 26.4.36 Odense T. 1.4.57 oass. Odense T.
- Hansen, I. M., frk., f.15.6.46 i Rude, Holsteinborg. P.&T. 16.8.63 Skælskør. 1.10.64 Slagelse.
- Hansen, I. M. S., frk., f.3.2.49 i Vindinge. P.&T.16.8.65 Kerteminde.
- Hansen, I. P., fru (f. Haar), f.27.9.44 i Frcia. P.&T.16.8.61 Glamsbjerg. 1.10.62 Frcia. Fagp.I 70.64. 19.3.64 Kh. 1.9.64 mhp. Kh.
- Hansen, J., frk., f.13.9.47 i Svendborg. P.&T.16.8.64 Ringe. 1.10.65 Middelfart.
- Hansen, J. A., f.21.5.36 i Broderup. P.&T.1.9.52. Fagp.I 75.55. 1.9.55 mhp. 1.9.57 ass. Kh. 1.12.63 jbp.1 Kh. Fagp. II 39.65. 1.9.65 oass. Kh. (Ø).
- Hansen, J. A., f.4.2.47 i Gørlev Sjælland. P.&T.16.8.64 Gørlev Sjælland. 1.10.65 Korsør.
- Hansen, J. A., frk., f.11.3.47 i Stenmagle. P.&T.16.8.64 Tølløse. 1.10.65 Holbæk.
- Hansen, J. E., frk., f.24.7.39 i Ørsløvesterve. P.&T.1.9.56. Fagp.I 74.59. 1.9.59 mhp. 1.9.61 ass. Kh. (Ø).
- Hansen, J. H., f.31.3.47 i Nørre Snede. P.&T.16.8.64 Brande. 1.10.65 Horsens.
- Hansen, J. R., f.24.12.13 i Lundby. P.&T.1.9.37 som ekstrabud med delvis fast løn. 1.4.39 postbud. Postbudfagp. 49.43. 1.1.44 overpakmester. 1.9.45 elevudd. Fagp.I 90.47. 1.5.48 ass. Kh. Fagp.II 46.50. 1.12.50 oass. Kh. 1.9.57 postmester ved Dragør postkontor (18.lkl.).
- Hansen, K., frk., f.11.5.03 i Oppesundby. P.1.5.19 som kontorist. 1.10.34 kontorass.II. 1.4.46 kontorass.I. 1.4.65 overkontorassistent girokt.
- Hansen, K., f.25.7.44 i Tyvelse. P.&T.16.8.62 Haslev. 1.10.63 Ringsted. Fagp.I 80.65. 24.3.65 Køge. 1.9.65 mhp. Køge.
- Hansen, Karin, frk., f.15.11.46 i Viborg. P.&T.16.8.63 Bjerringbro. 1.10.64 Holstebro.

- Hansen, Kirsten, frk., f.30.12.45 i Hobro. P.&T.16.8.63 Hobro. 1.10.64 Erhavn.
- Hansen, Kurt, f.30.7.46 i Rise, Ærø. P.&T.16.8.64 Marstal. 1.10.65 Middelfart.
- Hansen, K. A. T., f.16.12.97 i Frcia. T.27.8.14. Fagp.70.17. 1.11.77 mhp. 1.11.20 ass. Frcia T. 1.1.21 Kh. htg. 1.11.53 oass. Kh. htg.
- Hansen, K. B., f.13.5.34 i Slagelse. P.&T.1.9.51. Fagp.I 82.54. 1.9.54 mhp. 1.9.56 ass. Kh. Fagp.II 56.62. 1.11.63 oass. Kh. 1.9.64 oass. gdir. (3.eksptk.).
- Hansen, K. E., frk., f.26.10.46 i Grenå. P.&T.16.8.63 Ryomgård. 1.10.64 Grenå.
- Hansen, K. E., f.15.12.44 i Tistrup. P.&T.16.8.63 Otterup. 1.10.64 Nyborg.
- Hansen, K. Fynbo, f.15.10.27 i Nykøbing Fl. P.&T.1.9.45. Fagp.I 70.48. 1.9.48 mhp. 1.9.50 ass. Stubbekebing. Fagp.II 47.57. 1.3.59 Holbæk. 1.6.61 oass. Holbæk.
- Hansen, K. G., frk., f.21.10.47 i Bregninge. P.&T.16.8.65 Marstal.
- Hansen, K. G. N., f.24.5.03 i Kh. T.17.5.20. Fagp.87.22. 1.6.23 mhp. 1.6.26 ass. Kh. T. 1933 radiocertifikat af I. kl. 1.8.37 gdir. 1.4.46 oass. gdir. 1.4.55 ktr. gdir. 1.4.64 overkontrollør gdir. (1.tekn.kt.).
- Hansen, K. J. H., fru (f. Hildebrandt), f.22.9.24 i Holeby. P.&T.1.10.43. 1.4.46 kontorist. 1.11.52 kontorass.II 1.4.60 kontorass.I 1.4.64 overkontorassistent Kh.htg.
- Hansen, K. M., frk., f.27.10.96 i Gummerup. T.1.4.16. Fagp.92.16. 1.1.17 mhp. 1.4.22 ass. Kh. T. 1.9.22 Chlund. 1.7.27 Kh. Postfagp.50.31. 1.4.46 oass. Kh. 1.5.58 postmester ved indvepvt. 45 (15.lkl.).
- Hansen, K. M., frk., f.16.6.48 i Øksendrup. P.&T.16.8.65 Ullerslev.
- Hansen, K. P., kaptajn, f.5.6.32 i Ørsted. P.&T.1.9.48. Fagp.I 54.51. 1.9.51 mhp. 1.9.53 ass. Kalundborg. 24.4.55 Birkerød. Fagp.II 58.61. 1.12.61 oass. Kh. 1.5.63 oass. 2. overpostinsp.
- Hansen, K. S., f.5.9.19 i Næstelse. P.&T.1.9.37. Fagp.I 80.40. 1.9.40 mhp. 1.10.43 ass. Kh. 1.2.44 u.f.nr. 1.7.44 Kh. 1.5.45 girokt. Fagp.II 39.50. 1952 bestyrer af Det rullende Postkontor. 1954 sommerposteksp. Snekkersten. 1.9.54 oass. Holbæk. 1.7.55 oass. Næstved.
- Hansen, K. W., f.15.9.47 i Rise. P.&T.16.8.65 Ærøskøbing.
- Hansen, L. D., fru (f. Nikolajsen), f.18.10.45 i Tørring. P.&T.16.8.62 Tørring. 1.10.63 Holstebro. Fagp.I 87.65. 24.3.65 Odde. 1.9.65 mhp. Odde.
- Hansen, L. E., f.11.3.27 i Kh. P.&T.1.1.47 som reservepostbud. 1.10.49 postbud. Postbudfagp. 52(udm.).53. 1.10.53 overpakmester. 1.9.56 elevudd. Fagp.I 93.58. 1.5.59 ass. Kh. Fagp.II 61.62. 1.4.63 oass. girokt.
- Hansen, L. K., fru (f. Petersen), f.25.1.41 i Helsingø. P.&T.1.5.57. Fagp.I 70.60. 1.5.60 mhp. 1.11.62 ass. Helsingø.
- Hansen, L. K., f.13.7.47 i Allinge-Sandvig. P.&T.16.8.64 Allinge. 1.10.65 Helsingø.
- Hansen, L. R., frk., f.29.9.44 i Kalundborg. P.&T.16.8.61 Nørre-Aby. 1.10.62 Kalundborg. Fagp.I 72.64. 19.3.64 Kh.htg. 1.9.64 mhp. Kh. htg.
- Hansen, L. S. C., R*, f.5.1.00 i Svendborg. P.&T.1.5.33 som telegrafmester II gdir. 1.5.36 telegrafmester I gdir. 1.4.37 konstruktør I gdir. 1.4.46 arkitekt gdir. 1.4.58 afdelingsarkitekt gdir. (3. tekn. kt.).
- Hansen, M., f.21.1.31 i Haldagermagle. P.&T.1.5.47. Fagp.I 76.50. 1.5.50 mhp. 1.5.52 ass. Hundested. 24.10.52 Maribo. 1.11.59 Helsingør (Humblebæk). Fagp.II 42.61. 1.12.61 oass. Slagelse.
- Hansen, M., fru (f. Andersen), f.25.2.42 i Marstal landsogn. P.&T.1.9.58. Fagp.I 70.61. 1.9.61 mhp. 1.9.63 ass. Kh. (SV).
- Hansen, M. E., frk., f.25.7.36 i Odense. P.&T.1.9.52. Fagp.I 89.55. 1.9.55 mhp. 1957 forstærkerprøven. 1.9.57 ass. Kh. htg. 1.8.59—31.1.60 u.f.nr. Fagp.II 42.63. 1.6.64 oass. Kh. htg.
- Hansen, M. H. H., frk., f.9.6.45 i Kolding. P.&T.16.8.62 Lunderskov. 1.10.63 Kolding. Fagp.I 86.65. 24.3.65 Sønderborg. 1.9.65 mhp. Sønderborg.
- Hansen, M. K., frk., f.30.5.46 i Almindingen. P.&T.16.8.63 Neksø. 1.10.64 Rønne.
- Hansen, M. K., f.12.4.48 i Roskilde. P.&T.16.8.65 Hedehusene.
- Hansen, M. L., fru (f. Marhauer), f.14.1.38 i Kh. P.&T. 1.9.57. Fagp.I 102.60. 1.9.60 mhp. 1.9.62 ass. Kh.
- Hansen, M. S. T., f.13.11.14 i Dalum. P.&T.1.9.31. Fagp.I 87.34. 1.9.34 mhp. 1.12.38 ass. Sønderborg. Fagp.II 45.41. 1.7.47 oass. Næstved. 1.6.55 ktr. Næstved.
- Hansen, M. T., f.5.4.33 i Odense. P.&T.1.9.50. Fagp.I 100.53. 1.9.53 mhp. 1954 forstærkerprøven. 1.9.55 ass. Odense T. 1.12.57. Kh. rtf. Fagp.II 67(udm.).61. 1.4.62 oass. Kh. rtf. 1.4.64 gdir. 1.11.64 ktr. gdir. (1. eksptk.).
- Hansen, N., f.15.9.35 i Ferslev. P.&T.1.3.58 som reservepostbud. 1.2.60 postbud. Postbudfagp. 50.61. 1.12.61 overpakmester. 16.8.62 elevudd. Fagp.I 91.64. 1.4.65 ass. Kh.
- Hansen, N. V., f.28.4.13 i Holsted. P.&T.1.9.30. Fagp.I 64.33. 1.9.33 mhp. 1.5.37 ass. Løgster. 1.4.38 ass. Tønder. Fagp. II 43.44. 1.11.44 jbp.2 Frcia. 1.2.49 oass. jbp.2 Frcia. 1.12.53 Esbjerg. 1.4.56 ktr. Esbjerg. 1.10.61 postmester i Gram (18.lkl.).
- Hansen, O., f.23.6.15 i Maribo. P.&T.1.9.31. Fagp.I 78.34. 1.9.34 mhp. 1938 radiocertifikat af I. kl. 1.7.39 ass. Kh. 1.6.40 Kh. T. Fagp.II 49.43. 1.6.43 jbp.1 Kh. 1.4.48 oass. Kh. 1.4.52 jbp.1 Kh. 1.2.56 ktr. Kh. 1.9.65 postmester ved indvepvt. 25 (21.lkl.).
- Hansen, Orla, f.19.6.45 i Kolding. P.&T.16.8.63 Brørup. 1.10.64 Kolding.
- Hansen, Ove, f.4.7.47 i Lindknud. P.&T.16.8.65 Holsted.
- Hansen, O. B., f.30.1.23 i Avedøre. P.&T.1.8.52 som monteraspirant. 1.8.54 monter I. 1.4.58 mekaniker i 7.lkl. 1.4.60 mekaniker i 10.lkl. 1.9.61 overmekaniker i 12.lkl. 1.4.63 overmekaniker i 15.lkl. P.&T.s værksteder. 1.4. 65 værkemester i 18.lkl. P.&T.s værksteder.
- Hansen, O. B., f.14.11.30 i Bjergsted. P.&T.1.9.47. Fagp.I 65.50. 1.9.50 mhp. 1.9.52 ass. Fredensborg. 24.10.52 Frederikssund. Fagp.II 47.58. 1959 sommerposteksp. Vejrs Strand. 1.9.59 Slagelse. 1.10.—30.11.60 kst. pm. i Høng. 1.6.62 oass. Frværk.
- Hansen, O. H., f.11.4.45 i Frcia. P.&T.16.8.63 Skørping. 1.10.64 Frcia.
- Hansen, O. R., f.18.1.18 i Kh. P.&T.1.9.34. Fagp.I 81.37. 1.9.37 mhp. 1940 radiocertifikat af I. kl. 1.2.42 ass. Frværk. Fagp.II 50.45. 15.11.45 Hillerød. 15.10.46 Blåvand radio. 1.6.50 oass. Vordingborg. 1.3.57 postmester i Alestrup (18.lkl.).
- Hansen, O. T., f.4.7.36 i Odense. P.&T.1.9.53. Fagp.I 69.56. 1.9.56 mhp. 1.9.58 ass. Kh. (K).
- Hansen, P., f.20.8.28 i Gudhjem. P.&T.1.9.44. Fagp.I 106(udm.).47. Tidelt Joseph Michaelsens mindemedalje. 1.9.47 mhp. 1.9.49 ass. Kh. Fagp.II 67(udm.).55. 1.1.56 gdir. 1.9.56 oass. Kh. 1.4.60 ktr. gdir. 1.6.64 postinspektør gdir. (1. eksptk.).
- Hansen, P. A., f.1.6.25 i Svaneke. P.&T.1.9.41. Fagp.I 74.44. 1.9.44 mhp. 1.9.46 ass. Kh. Fagp.II 40.54. 1.11.56 oass. Kh. 1.8.63 ktr. Kh. (omk.).
- Hansen, P. E., f.19.3.22 i Ulstrup. P.&T.1.9.38. Fagp.I 81.41. 1.9.41 mhp. 1944 forstærkerkursus. 1.4.46 ass. Ringkøbing. Fagp.II 51.49. 1.3.50 Kh. rtf. 1.11.53 oass. Kh. rtf. 1.2.55 Kh. htg. 1.1.59 ktr. Odense T. 1.4.65 overkontrollør Kh. R.
- Hansen, P. E., f.7.3.46 i Struer. P.&T.16.8.63 posteksp. Odense 5. 1.10.64 Aabenrå.
- Hansen, P. K., f.11.4.32 i Nislev. P.&T.1.9.48. Fagp.I 70.51. 1.9.51 mhp. 1.9.53 ass. Kh. Fagp.II 53.60. 1.1.61 gdir. 1.12.61 oass. Kh. 1.4.64 oass. gdir. (5. eksptk.).
- Hansen, P. L., f.5.8.33 i Århus. P.&T.1.9.51. Fagp.I 87.54. 1.9.54 mhp. 1.9.56 ass. Kh. Fagp.II 57.63. 1.7.63 oass. Kh. (Valby).
- Hansen, P. W., f.16.1.36 i Gram. P.&T.1.9.52. Fagp.I 88.55. 1.9.55 mhp. 1.9.57 ass. Skærbæk. 1.5.58 Frcia. Fagp.II 59.63. 1.7.63 2. overpostinsp. 1.9.64 oass. Vojens.
- Hansen, R., f.3.3.14 i Lindelse. P.&T.1.9.30. Fagp.I 86.33. 1.9.33 mhp. 1.4.38 ass. Kh. Fagp.II 52.40. 1.11.41 jbp.1 Kh. 1.10.46 oass. Kh. 1.5.54 ktr. Kh. 1.7.63 postmester ved Bagsværd postkontor (21.lkl.).
- Hansen, R., frk., f.5.5.47 i Kolding. P.&T.16.8.64 Lunderskov. 1.10.65 Kolding.
- Hansen, R. C. T., f.30.5.38 i Skelde. P.&T.1.9.56. Fagp.I 67.59. 1.9.59 mhp. 1.9.61 ass. Neksø. 30.12.61 ass. Tønder.
- Hansen, R. R., fru (f. Madsen), f.9.10.32 i Århus. P.&T. 1.5.50. Fagp.I 58.53. 1.5.53 mhp. 1.5.55 ass. Kh. (Holte).

- Hansen, S.**, f.22.2.14 i Knudstrup. P.&T.1.9.32. Fagp.I 63.35. 1.9.35 mhp. 1.9.38 ass. Tranebjerg Samsø. 1.5.44 ass. Køge. Fagp.II 46.47. 1.9.49 sommerposteksp. Humlebæk. 1.11.49 oass. Kh. 1.4.57 ktr. Køge. 1.10.62 postmester i Saks-købing (18.lkl.).
- Hansen, S. Aa.**, f.24.5.27 i Høiby. P.&T.1.9.44. Fagp.I 81.47. 1.9.47 mhp. 1.9.49 ass. Nordby Fanø. 1.10.50 Kh. 1.11.51 girokt. Fagp.II 57.54. 1.3.55 gdir. 1.2.58 oass. Thisted. 1.11.62 ktr. Odense.
- Hansen, S. Aa.**, f.14.4.26 i Dalum. P.&T.1.9.45. Fagp.I 73.48. 1.9.48 mhp. 1.9.50 ass. Kh. Fagp.II 40.54. 1959 sommerposteksp. Snekkersten. 1.9.59 oass. Kh. 1.10.65 ktr. Kh. (NV).
- Hansen, S. E.**, næstformand for Dansk Post- og Telegrafforening, f.17.1.31 i Randers. P.&T.1.5.48. Fagp.I 73.51. 1.5.51 mhp. 1.5.53 ass. Kh. Fagp.II 56.58. 1.10.60 jbp.I Kh. 1.6.61 oass. jbp.I Kh.
- Hansen, S. J.**, f.8.2.06 i Briksbøl. T.16.9.22. Fagp.89.25. 1.10.25 mhp. 1.10.28 ass. Vordingborg. 1.11.28 Esbjerg. 28.4.29 Herring. Postfagp.53.31. Fagp.II 52.34. 25.4.35 Esbjerg. 1.7.45 oass. Esbjerg. 1.11.53 ktr. Ringkøbing. 1.10.61 postmester i Skjern (21.lkl.).
- Hansen, S. J.**, frk., f.8.3.48 i Nyborg. P.&T.16.8.65 Ullerslev.
- Hansen, S. K.**, f.14.7.44 i Allinge. P.&T.16.8.61 Allinge. 1.10.62 Rønne. Fagp.I 87.64. 19.3.64 Kh. 1.9.64 mhp. Kh.
- Hansen, S. L. M.**, frk., f.15.3.01 i Kh. P.1.3.19. Fagp.I 94.22. 1.3.22 mhp. 1.3.25 ass. Kh. 1.10.58 ass. gdir. (4.eksptkt.).
- Hansen, S. P.**, f.4.2.16 i Århus. P.&T.1.12.42 som monteraspirant. 1.12.44 montør I. 1.4.49 mekaniker II. 1.4.56 mekaniker I. 1.4.62 mekaniker i 12. lkl. 1.4.65 overmekaniker i 15. lkl. 3.ingdistr. (Århus).
- Hansen, S. P. H.**, f.11.4.19 i Kh. P.&T.1.9.37. Fagp.I 67.41. 1.5.41 mhp. 1.5.44 ass. Kh. Fagp.II 42.47. 1.11.48 jbp.I Kh. 1.11.54 Kh. 1955 sommerposteksp. Espergærde. 1.6.55 oass. jbp.I Kh. 1.6.59 girokt. 1.7.61 ktr. Kh. 1.9.65 bogholder girokt.
- Hansen, T.**, f.5.11.45 i Præstø. P.&T.16.8.63 Præstø. 1.10.64 Køge.
- Hansen, T. M.**, frk., f.9.2.46 i Revninge. P.&T.16.8.64 Kerteminde. 1.10.65 Svendborg.
- Hansen, V.**, f.25.3.26 i Odense. P.&T.1.9.43. Fagp.I 60.46. 1.9.46 mhp. 1.9.48 ass. Tranebjerg Samsø. 1.5.51 Kerteminde. Fagp.II 36.53. 1.2.—28.2.57 kst. pm. Kerteminde. 1.10.58 oass. Ringsted. 1.12.—64 postforvalter ved Frøens Bøge posteksp. (18.lkl.).
- Hansen, W. D.**, f.9.11.34 i Øster Ulslev. P.&T.1.5.51. Fagp.I 89.54. 1.5.54 mhp. 1955 forstærkerprøven. 1.5.56 ass. Kh. htg. Fagp.II 55.61. 1.11.62 oass. Kh. htg.
- Hansen, V. M.**, f.29.9.34 i Løjt Kirkeby. P.&T.1.9.51. Fagp. I 85.54. 1.9.54 mhp. 1.9.56 ass. Kh. 1.5.57 Odense. 1.1.61 Nyborg. Fagp.II 47.62. 1.9.65 oass. Padborg.
- Harbild, O. M. A.**, løjtnant, f.3.1.13 i Horsens. P.&T.1.9.30. Fagp.I 74.33. 1.9.33 mhp. 1.2.37 ass. Frcia T. 1.4.38 Kh. Fagp.II 53.42. 1.4.47 oass. Kh. 1.5.55 ktr. Kh. 1.6.60 overkontrollør Kh. 1.8.62 postmester ved Brønshøj postkontor (23.lkl.).
- Haslev, A. M.**, frk., f.4.10.99 i Hørbj. T.1.9.17. Fagp.76.18. 1.6.18 mhp. 1.9.23 ass. Kh. rtf. 1.4.54 oass. Kh. rtf.
- Haslund, V. B.**, f.12.2.48 i Mou. P.&T.16.8.65 Hals.
- Haslev, O. K. K. V.**, f.10.9.11 i Kh. P.&T.1.9.30. Fagp.I 83.33. 1.9.33 mhp. 1.9.36 ass. Nykøbing Fl. Fagp.II 48.40. 1.1.42 ass. jbp.I Kh. 1.11.46 oass. Kh. 1.10.49 jbp.I Kh. 1.11.54 Kh. 1.5.55 ktr. Kh. 1.7.65 postmester ved indlevpkt.17 (21.lkl.).
- Haulrich, A. J.**, f.22.9.28 i Haderslev. P.&T.1.9.45. Fagp.I 82.48. 1.9.48 mhp. 1950 forstærkerkursus. 1.9.50 ass. Kh. rtf. Fagp.II 65.55. 1.7.55 ass. gdir. 1.9.58 oass. 3.ingdistr. kt. 1.12.61 ktr. 3.ingdistr. kt. 1.6.64 postmester i Hjallerup (18. lkl.).
- Have, B.**, f.1.9.31 i Måbjerg. P.&T.1.9.48. Fagp.I 52.51. 1.9.51 mhp. 1.9.53 ass. Kh. 23.10.54 Frcia. 1.12.54 Lemvig. Fagp.II 36.61. 1.9.62 oass. Ålborg.
- Havndrup, K.**, f.21.3.21 i Asperup. P.&T.1.9.38. Fagp.I 84.41. 1.9.41 mhp. 1.4.45 ass. Kh. 31.3.47 afsk. e. ans. 1.5.49 Odense. Fagp.II 57.52. 1.7.—31.8.53 kst. pm. Rødekro. 1.6.56 oass. Odense. 1.10.61 ktr. Odense.
- Häuser, S. M. W.**, f.8.4.25 i Assens. P.&T.1.9.41. Fagp.I 68.44. 1.9.44 mhp. 1.9.46 ass. Haderslev. 19.4.47 Tønder. 1.5.51 Frcia. 1.5.52 jbp.2 Frcia. Fagp.II 45.54. 1.4.56 oass. jbp.2 Frcia. 1956 sommerposteksp. Vejrs strand. 1.10.62 ktr. Randers.
- Hebsgaard, B. A.**, frk., f.7.7.46 i Brenderup Fyn. P.&T. 16.8.63 Bogense. 1.10.64 Middelfart.
- Heflebower, A. S.**, fru (f. From-Petersen), f.14.1.97 i Kh. T.1.10.14. Fagp.80.15. 1.6.15 mhp. 1.10.20 ass. Kh. htg. 1.4.43 oass. Kh. htg. 1.12.53 ktr. htg.
- Hein, B. S.**, f.15.2.24 i Horsens. P.&T.1.9.41. Fagp.I 75.44. 1.9.44 mhp. 1.9.46 ass. Kh. 1.5.49 Horsens. Fagp.II 51.53. 1.10.57 oass. Horsens. 1.9.65 ktr. Horsens.
- Hein, O. J. C.**, f.2.7.39 i Haderslev. P.&T.1.9.55. Fagp.I 79.58. 1.9.58 mhp. 1.9.60 ass. Kh. 1.12.60 ass. Odense.
- Heintze, R. O.**, f.18.4.00 i Kh. P.&T.1.7.35 som aspirant. 1.7.37 maskinist. 1.5.41 maskinmester II Fanø-Esbjerg færgeri. 1.4.58 maskinmester i 18.lkl. Fanø-Esbjerg færgeri.
- Hejn, A.**, f.20.12.00 i Opsuneum. T.1.5.19. Fagp.81.21. 1.5.22 mhp. 1.5.25 ass. Frcia T. 1.7.27 Esbjerg. Postfagp.38.30. 1931 forstærkerkursus. Fagp.II 41.34. 1.1.43 oass. Varde. 1.9.51 ktr. Varde. 1.10.60 postmester i Ringsted (23. lkl.).
- Helvig, A.**, f.16.5.17 i Venmenæs. P.&T.1.9.34. Fagp.I 86.37. 1.9.37 mhp. 1.6.41 ass. Rudekøbing. Fagp.II 56.46. 1.4.50 oass. Viborg. 1.2.57 postmester i Glamsbjerg (18.lkl.).
- Hemmingsen, E. F.**, f.3.2.45 i Mern. P.&T.16.8.63 Mern. 1.10.64 Køge.
- Henningsen, N. S. G.**, f.10.5.28 i Skærup. P.&T.1.5.47. Fagp.I 57.50. 1.5.50 mhp. 1.5.52 ass. Kh. 1.9.55 jbp.I Kh. Fagp.II 37.59. 1.6.61 oass. Kh. 1.6.62 oass. jbp.I Kh.
- Henriksen, E. L.**, f.16.9.31 i Nykøbing M. P.&T.1.9.48. Fagp.I 76.51. 1.9.51 mhp. 1.9.53 ass. Frcia T. 1.10.53 Kh. htg. 1.10.58 Roslev. Fagp.II 46.60. 1.7.61 oass. Fjerritslev. 29.12.64—28.2.65 kst. pm. Fjerritslev. Oass. Fjerritslev.
- Henriksen, E. R. T.**, f.9.10.27 i Nyborg. P.&T.1.9.44. Fagp.I 93.47. 1.9.47 mhp. 1949 forstærkerkursus. 1.9.49 ass. Kh. rtf. 21.10.50 Frhavn. Fagp.II 57.55. 1.10.55 Kh. rtf. 1.3.56 gdir. 1.3.57 oass. gdir. 1.4.63 ktr. girokt.
- Henriksen, H.**, f.21.11.30 i Astrup mark. P.&T.1.5.48. Fagp. I 69.51. 1.5.51 mhp. 1.5.53 ass. Grindsted. Fagp.II 37.59. 1.8.61 oass. Thisted.
- Henriksen, H.**, f.17.12.34 på Frberg. P.&T.1.9.51. Fagp.I 69.54. 1.9.54 mhp. 1.9.56 ass. Kh. Fagp.II 37.62. 1.4.64 oass. Kh. (K).
- Henriksen, H.**, f.26.12.38 i Herskind. P.&T.1.9.55. Fagp.I 76.58. 1.9.58 mhp. 1.9.60 ass. Skanderborg.
- Henriksen, J. F.**, frk., f.13.3.45 i Kolding. P.&T.16.8.63 Lunderskov. 1.10.64 Kolding.
- Henriksen, K. K.**, f.30.7.16 i Marstal. P.&T.1.9.32. Fagp.I 98.35. 1.9.35 mhp. 1940 forstærkerkursus. 1.8.40 ass. Kh. T. 1.9.40 ass. gdir. Fagp.II 62.43. 1.10.46 oass. Korsør. 1.4.53 ktr. Kolding T. 1.11.58 stationsleder i 21. lkl. Odense T. 1.4.65 stationsleder i 23.lkl. Odense T.
- Henriksen, K. M.**, f.20.11.01 i Brangstrup, Ringe. P.1.9.18. Fagp.I 89.21. 1.9.21 mhp. 1.9.24 ass. Frcia. Fagp.II 59.28. 1.10.28 Odense. 1.10.31 Frcia. 1.11.31 jbp.2 Frcia. 1.11.37 Frcia. 1.5.41 oass. Nakskov. 1.4.48 ktr. Nakskov. 1.10.51 overkontrollør Kolding. 1.9.58 postmester i Hobro (23.lkl.).
- Henriksen, K. O.**, f.7.9.12 i Kh. P.&T.1.9.32. Fagp.I 83.35. 1.9.35 mhp. 1.9.38 ass. Kh. Fagp.II 41.40. 1.10.41 girokt. 1.3.44 jbp.I Kh. 1.4.49 oass. Kh. 1.10.56 ktr. Kh. 7.1.—28.2.65 kst. pm. Herlev postkontor. Ktr. Kh. (Herlev).
- Henriksen, O.**, f.8.1.26 i Haslev. P.&T.1.9.43. Fagp.I 56.46. 1.9.46 mhp. 1.9.48 ass. Thisted. Fagp.II 36.54. 1.4.59 oass. Horsens. 1.4.65 ktr. Fåborg.
- Henriksen, S. A.**, f.26.8.00 i Frcia. T. 1.6.25 som telegrafarbejder. 1.7.31 montør II. 1.5.39 montør I. 1.2.47 mekaniker II. 1.12.54 mekaniker I. 1.4.60 overmekaniker i 12.lkl. 1.4.63 overmekaniker i 15.lkl. 2.ingdistr. (Esbjerg).
- Henriksen, S. A.**, f.18.8.27 i Lyngø. P.&T.1.9.44. Fagp.I 52.48. 1.5.48 mhp. 30.11.50 afsk. e. ans. 15.8.51 mhp. 1.3.52 ass. Augustenborg.

- Henriksen, V. K.**, f.28.1.12 i Neksø. P.&T.1.9.30. Fagp.I 66.33. 1.9.33 mhp. 1.9.36 ass. Maribo. 1.2.38 ass. Rønne. 1.4.61 ass. Rønne.
- Herdal, J. E. J.**, f.11.7.36 i Våg. P.&T.1.9.52. Fagp.I 64.55. 1.9.56 mhp. 1.6.58 ass. Kh. 1.2.—28.2.63 kst. pm. v. indlevpkt.32, Fagp.II 53.63. 1.4.64 oass. Kh. (postens kundetj.).
- Herløv, L.**, f.13.1.30 i Harlev. P.&T.1.5.48. Fagp.I 67.51. 1.5.51 mhp. 1.5.53 ass. Thisted. 1.8.56 Tranebjerg Sam-sø. 1.5.60 Frcia. Fagp.II 44.60. 1.11.60 jbp.2 Frcia. 1.4.62 oass. jbp.2 Frcia.
- Hermansen, E. A.**, f.13.5.03 i Århus. T.16.9.22. Fagp.98.25. 1.10.25 mhp. 1.10.28 ass. Haderslev. 1.4.29 Kh. Postfag. 37.31. 1.5.32 Kolding. 1.5.35 Nykøbing S. Fagp.II 46.37. 1.10.37 Ringsted. 1.1.43 Randers. 1.4.45 oass. Århus. 1.9.54 postmester i Christiansfeld. 1.10.62 postforvalter ved Højbjerg postekspedition (18.kl.).
- Hermansen, S.**, f.9.2.46 i Kolding. P.&T.16.8.64 Vamdrup. 1.10.65 Kolding.
- Hermansen, W.**, f.10.12.07 i Marstal. P.1.9.24. Fagp.I 76.27. 1.9.27 mhp. 1.9.30 ass. Slagelse. 1.2.33 Helsingør. Fagp.II 38.34. 1.9.35 Tølløse. 1.11.39 Helsingør. 12.10.—30.11.42 kst. pm. Tølløse. 1945 sommerposteksp. Espergærde. 1.3.46 oass. Horsens. 1.12.54 postmester i Mern (15.kl.).
- Herold, A. C.**, R*, f.7.12.96 i Varde. P.1.10.14. Fagp.I 64.17. 1.10.19 mhp. 1.10.20 ass. Esbjerg. 1.5.21 Varde. Fagp.II 41.29. 1.11.29 Odense. 1.5.31 jbp.2 Frcia. 1.5.37 Frcia. 1.4.39 oass. Vejle. 1.2.46 postmester i Tofthund. 1.10.53 postmester i Nordby Fønø (21.kl.).
- Hess, S.**, f.28.12.48 i Kh. P.&T.16.8.65 Kh. (Holte).
- Hesselberg, E.**, f.12.3.22 i Sønderup. P.&T.1.9.38. Fagp.I 86.41. 1.9.41 mhp. 1.4.46 ass. Kh. Fagp.II 44.50. 1951 sommerposteksp. Snekkersten. 1.7.54 oass. Kh. 1.4.61 ktr. Kh. 1.8.65 postmester i Gilleleje (18.kl.).
- Hesselldahl, R.**, fru (f. Bak), f.26.11.01 i Kristrup. T.16.8.19. Fagp.93.21. 1.9.22 mhp. 1.9.25 ass. Kh. T. 1.6.26 Århus T. 1.4.56 oass. Århus T.
- Hesselholt, K. E.**, f.4.4.27 i Højen. P.&T.1.9.43. Fagp.I 57.46. 1.9.46 mhp. 1.9.49 ass. Blåvand radio. 1949 radio-certifikat af 1. kl. Fagp.II 40.54. 1.6.59 oass. Blåvand radio. 1.4.64 ktr. Blåvand radio.
- Hessner, V. B.**, f.4.3.11 i Esbjerg. P.&T.1.9.30. Fagp.I 76.33. 1.9.33 mhp. 1.9.36 ass. Kh. 1.11.36 girokt. Fagp.II 49.39. 1.5.42 jbp.1 Kh. 1.4.47 oass. Kh. 1.12.49 jbp.1 Kh. 1.11.54 ktr. Ålborg. 1.8.62 postmester i Hadsund (21.kl.).
- Hestbæk, K. N.**, frk., f.11.12.46 i Kh. P.&T.16.8.64 Tranebjerg Samsø. 1.10.65 Skanderborg.
- Hindevad, A.**, fru (f. Hakonsen), f.8.11.99 i Århus. T.2.2.17. Fagp.99.17. 1.11.17 mhp. 1.3.23 ass. Århus T. 1.6.26 Kh. T. 1.5.—31.10.29 og 23.2.—22.8.34 u.f.nr. 1.7.48 oass. Kh. htg. 1.6.58 ktr. Kh. htg.
- Hinrichs, E.**, frk., f.2.3.46 i Kh. P.&T.16.8.63 Sommersted. 1.10.64 Haderslev.
- Hissel, P. J.**, f.7.2.47 i Sønderborg. P.&T.16.8.64 Vejen. 1.10.65 Haderslev.
- Hjelmar, G.**, f.8.1.16 i Kh. P.&T.1.9.34. Fagp.I 80.37. 1.9.37 mhp. 1.9.40 ass. Kh. 1.10.40 Århus. Fagp.II 42.43. 1.5.45 jbp.2 Frcia. 1.9.50 oass. jbp.2 Frcia. 1.7.55 Kolding. 1.11.57 ktr. Slagelse. 1.6.61 postmester i Ebeltoft (18. kl.).
- Hjelme, J. K.**, f.15.3.97. T.1.5.19. Fagp.79.20. 1.7.22 mhp. 1.7.25 ass. Kh. htg. 31.7.38 afsk. p. gr. af sygd. 1.8.43 ass. Kh. htg.
- Hjorth, K. J. A.**, fru (f. Michaelsen), f.6.12.99 i Kh. T.16.8.19. Fagp.94.22. 1.9.22 mhp. 1.9.25 ass. Odense T. 1.4.54 oass. Odense T.
- Hjortshøj, B. P.**, f.20.4.39 i Århus. P.&T.1.5.56. Fagp.I 71.59. 1.5.59 mhp. 1.5.61 ass. Kh. 1.10.63 ass. jbp.1 Kh. (kttj.).
- Hjortshøj, I. J.**, fru (f. Svidt), f.17.7.40 i Voldby. P.&T. 1.9.57. Fagp.I 72.60. 1.9.60 mhp. 1.9.62 ass. Kh.
- Hjortshøj, S.**, f.26.10.40 i Øster Velling. P.&T.1.9.57. Fagp.I 69.60. 1.9.60 mhp. 1.9.62 ass. Kh. (lufthavn).
- Hjuler, A.**, f.11.6.36 i Vesterlund. P.&T.1.9.53. Fagp.I 65.56. 1.9.56 mhp. 1.9.58 ass. Kh. 1.5.59 Ikast. Fagp.II 36.64. Ass. Ikast.
- Hjulmand, J. Wægter**, f.22.3.28 i Tingsted. P.&T.1.9.45. Fagp.I 83.48. 1.9.48 mhp. 1950 forstærkerkursus. 1.9.50 ass. Kh. rtf. 21.4.51 Korsør. 1.11.51 Kh. rtf. 1.10.53 Aben-rå. Fagp.II 44.55. 1.10.58 oass. Herning. 1.9.63 ktr. Kh. rtf.
- Holbech, J. K.**, frk., f.22.10.02 i Frcia. T.16.8.19. Fagp.81.21. 1.9.22 mhp. 1.9.25 ass. Frcia T. 1.8.27 Haderslev. 1.4.29 Kolding. 1.4.53 Kolding T. 1.4.56 oass. Kolding T.
- Holder, V. J.**, f.15.8.25 i Kh. P.&T.1.9.42. Fagp.I 73.45. 1.9.45 mhp. 1.9.47 ass. Kh. Fagp.II 41.52. 13.10.56 Kjel-lerup. 1.4.59 Kh. 1.12.60 oass. Kh. (K).
- Holdgaard, E. K. T.**, fru (f. Larsen), f.20.10.10 i Ringe. P.&T.4.2.30. 1.11.34 kontorist. 1.4.46 kontorass.II. 1.4.49 kontorass.I. 1.4.63 overkontorassistent Odense T.
- Hollesen, A.**, f.1.12.03 i Nibe. P.1.9.20. 1.4.21—31.10.22 ude af postv. Fagp.I 66.25. 1.4.25 mhp. 1.4.28 ass. Løgster. 1.9.28 Thisted. 28.4.29 Åbybro. 1.9.31 Kh. Fagp.II 47.33. 1.11.33 Tølløse. 1.9.35 jbp.2 Frcia. 1.4.40 Frcia. 1.12.40 jbp.2 Frcia. 1.9.42 Frcia. 1.7.44 oass. Skive. 1.8.46 jbp.2 Frcia. 1.8.50 Odense. 1.6.54 postmester i Hurup Thy (21.kl.).
- Holm, A. M.**, f.1.8.21 i Rønne. P.&T.1.9.38. Fagp.I 83.41. 1.9.41 mhp. 1.9.45 ass. Rønne. Fagp.II 36.51. 1.9.57 oass. Rønne. 1.12.60—31.1.61 kst. pm. i Neksø. 1.6.—31.8.64 kst. pm. i Akirkeby. Oass. Rønne.
- Holm, B.**, f.9.8.45 i Frcia. P.&T.16.8.62 Sommersted. 1.10.63 Frcia. Fagp.I 66.65. 24.3.65 Kh. 1.9.65 mhp. Kh. (i militærtj.).
- Holm, B. S.**, f.17.10.18 i Svendborg. P.&T.1.9.37. Fagp.I 72.40. 1.9.40 mhp. 1.9.43 ass. Vejle. 1.5.45 Kh. Fagp.II 43.48. 1.11.48 jbp.1 Kh. 1.4.54 oass. Kh. 1.12.54 jbp.1 Kh. 1.6.59. Kh. 1.7.60 ktr. Kh. (Glostrup).
- Holm, C.**, f.9.6.33 i Skagen. P.&T.1.9.51. Fagp.I 88.54. 1.9.54 mhp. 1.9.56 ass. Birkerød. 16.4.57 Århus T. 1958 for-stærkerprøven. 15.3.58 Kh. htg. Fagp.II 60.63. 1.7.63 oass. kabelingtj. (Kh.).
- Holm, E.**, frk., f.19.6.00 i Lemvig. T.1.6.17. Fagp.94.20. 1.6.20 mhp. 1.6.23 ass. Kh. rtf. 1.4.54 oass. Kh. rtf.
- Holm, E. C.**, fru (f. Andersen), f.21.7.03 i Kh. T.1.5.20. 1.5.25 kontorist. 1.4.45 kontorass.II 1.4.50 kontorass.I 1.4.64 overkontorassistent Kh. htg.
- Holm, E. Møllgaard**, f.19.6.28 i Jels. P.&T.1.9.45. Fagp I 70.48. 1.9.48 mhp. 1.9.50 ass. Abenrå. 9.9.50 Kh. Fagp.II 36.56. 1.5.57 Brande. 1.12.57 Vejle. 1.5.60 Kolding. 29.8.—31.10.61 kst. pm. Holsted. 1.9.61 oass. Kolding.
- Holm, N. L.**, f.3.7.17 i Set. Pouls sogn, Bornholm. P.&T. 1.9.36. Fagp.I 55.39. 1.9.39 mhp. 1.9.42 ass. Middelfart. 1.5.43 Kolding. 1.2.47 Kh. 1.4.63 oass. Kh.
- Holm, P.**, f.26.7.42 i Kh. P.&T.1.5.59. Fagp.I 93.62. 1.5.62 mhp. 1.5.64 ass. Brædstrup.
- Holm, P. V.**, f.13.8.02 i Kalundborg. T.1.9.18. Fagp.83.19. 1.9.19 mhp. 1.9.24 ass. Kh. htg. 1.10.49 oass. Kh. htg.
- Holme, A. M.**, frk., f.28.4.99 på Mejlbj mark. T.1.2.17. Fagp.81.17. 1.11.17 mhp. 1.2.23 ass. Århus T. 1.2.—30.4.25 u.f.nr. Ass. Århus T.
- Holme, L. S.**, frk., f.19.10.48 i Odense. P.&T.16.8.65 post-eksp. Odense 5.
- Holm-Jensen, B. I.**, frk., f.9.5.44 i Glostrup. P.&T. 16.8. 60. Fagp.I 66.63. 1.9.63 mhp. 1.9.65 ass. Kh. (Tåstrup).
- Holm-Petersen, L. S.**, frk., f.7.8.99 i Rygærde. T.1.9.18. Fagp.105.19. 1.5.19 mhp. 1.9.24 ass. Kh. T. 1.8.37—31.7.38 u.f.nr. 1.10.45 Århus T. 1.4.55 oass. Århus T.
- Holmsgaard, K. E.**, f.20.6.31 i Ålborg. P.&T.1.5.48. Fagp.I 72.51. 1.5.51 mhp. 1.5.53 ass. Kh. 1.9.55 jbp.1 Kh. Fagp. II 37.59. 1.9.61 oass. jbp.1 Kh.
- Holst, I.**, frk., f.11.1.46 i Hemmed. P.&T.16.8.64 Ryom-gård. 1.10.65 Grenå.
- Holst, S. E.**, f.31.3.39 i Kolding. P.&T.1.9.55. Fagp.I 95.58. 1.9.58 mhp. 1.9.60 ass. Marstal. Fagp.II 65.64. Ass. Marstal.
- Holten Hansen, C.**, se: Hansen, C. Holten.
- Holtmann, K. A.**, f.10.7.26 i Svendborg. P.&T.1.9.42. Fagp. I 73.45. 1.9.45 mhp. 1.9.47 ass. Kh. 31.10.48 Åbybro. 1.5.50 Svendborg. Fagp.II 47.53. 1.6.57 oass. Svendborg. 1.10. 62 ktr. Svendborg.
- Honoré, S. A. le Fèvre**, f.13.8.99 i Frcia. T.9.6.17. Fagp. 91.20. 1.7.20 mhp. 1.7.23 ass. Frcia T. 1.7.48 oass. Frcia T.
- Horn, W. A. N.**, f.2.4.18 i Broager. P.&T.1.9.37. Fagp.I 97.40. 1.9.40 mhp. 1.9.43 ass. Jyderup. 1.11.45 Hillerød. Fagp. II 57.46. 1.8.46 afl. 1.distr. 1.11.48 gdir. 1.1.52 oass. kabel-ingtj. 1.10.53 fuldmægtig gdir. 1.4.61 telegrafinspektør gdir. 1.2.62 postinspektør ved overpostmesterembedet. 1.12.64 postmester ved Østerbro postkontor (25. lkl.).

- Hornbæk, A. Heegh**, f.12.3.29 i Pindstrup. P.&T.1.9.45. Fagp.I 52.48. 1.9.48 mhp. 1.9.50 ass. Kh. 25.10.51 Rønne. Fagp.II 38.56. 1.5.57 Randers. 1.9.61 oass. Randers.
- Horne, W.**, f.9.7.36 i Nordborg. P.&T.16.5.53. Fagp.I 69.56. 1.6.56 mhp. 1.6.58 ass. Kh. 1.6.61 jbp.1 Kh. Fagp. II 44.63. 1.4.64 oass. jbp.1 Kh.
- Horn-Jensen, H.**, f.29.5.27 i Viborg. P.&T.1.9.45. Fagp.I 57.49. 1.5.49 mhp. 1.5.51 ass. Kh. Fagp.II 38.55. 1.6.61 oass. Kh. (NV).
- Hornum, J. B.**, f.24.7.45 i Silkeborg. P.&T.16.8.62 Rønde. 1.10.63 Silkeborg. Fagp.I 91.65. 24.3.65 Kh. 1.9.65 mhp. Kh. (i militærtj.).
- Hundtofte, J. J.**, f.23.2.23 i Tommerup. P.&T.1.9.40. Fagp.I 92.43. 1.9.43 mhp. 1.4.46 ass. Nordborg. 1.11.47 Frcia. 1.11.48 jbp.2 Frcia. Fagp.II 54.52. 1.11.54 oass. jbp.2 Frcia. 1.4.56 Århus. 1.4.61 ktr. Århus.
- Husum, H.**, f.28.4.19 i Svejstrup. P.&T.1.9.35. Fagp.I 68.38. 1.9.38 mhp. 1.5.43 ass. Kh. Fagp.II 47.47. 1.11.47 jbp.1 Kh. 1.4.52 oass. Kh. 1.11.58 ktr. Kh. 1.10.64 overkontrollør Kh. (oldpkt.).
- Husum, L. L.**, f.8.1.29 i Brande. P.&T.1.9.46. Fagp.I 92.49. 1.9.49 mhp. 1.9.51 ass. Kh. 25.4.52 Frcia. 1.7.56 jbp.2 Frcia. Fagp.II 42.57. 1.2.60 oass. jbp.2 Frcia. 1.6.61 oass. Frcia.
- Huus, E. V.**, f.12.4.28 i Nyborg. P.&T.1.5.46. Fagp.I 67.49. 1.5.49 mhp. 1.5.51 ass. Kh. Fagp.II 36.57. 1.12.57 jbp.1 Kh. 1.12.60 oass. Kh. (Tåstrup).
- Hvas, E.**, f.19.8.03 i Frhavn. T.15.5.19. Fagp.97.21. 1.6.22 mhp. 1924 radiocertifikat af I. kl. 1.6.25 ass. Frcia T. 1930 kursus i stationsteknik ved St. Nord. 28.9.32 Frcia. Postfagp.58.33. 1.1.34 Frcia T. 29.4.34 Horsens. 1.11.35 Frcia T. 1937 forstærkerkursus. Fagp.II 50.38. 1.10.40 Kolding. 1.2.42 oass. Haderslev. 1.9.48 ktr. Kh. rtf. 1.4.54 overkontrollør Kh. rtf.
- Hvidberg, N. K. K., R***, løjtnant, f.22.9.11 i Kh. P.&T.1.9.30. Fagp.I 82.33. 1.9.33 mhp. 1.9.36 ass. Skive. 1.4.37 Kh. Fagp.II 59.39. 1.7.39 gdir. 1.4.41 3. overpostinsp. 1.6.45 oass. Nykøbing Sj. 1.7.49 fuldmægtigt gdir. 1.7.55 postinspektør i 1. distrikt. 1.1.61 postmester i Næstved (25.lkl.).
- Hvid-Christensen, H. A.**, f.2.8.18 i Hellum. P.&T.1.9.37. Fagp.I 72.41. 1.5.41 mhp. 1.7.44 ass. Herning. 1.5.46 Kh. Fagp.II 48.48. 1.11.49 jbp.1 Kh. 1.11.50 Kh. 1952 og 1953 sommerposteskp. Espergærde. 1.12.54 oass. Kh. 1.4.61 ktr. Kh. (S).
- Hvid-Nielsen, N. L.**, f.17.10.01 i Stevnstrup. P.1.9.18. Fagp.I 66.21. 1.9.21 mhp. 1.9.24 ass. Hjørring. 1.10.25 ass. Jelling.
- Hybschmann, H. B.**, frk., f.23.1.44 i Dons mølle. P.&T. 16.8.62 Rødding. 1.10.63 Frcia. Fagp.I 82.65. 24.3.65 Kh. 1.9.65 mhp. Kh.
- Hylander, J. K.**, f.8.5.42 i Frcia. P.&T.16.8.59. Fagp.I 64.62. 1.9.62 mhp. 1.9.64 ass. Kh. 1.5.65 ass. Frcia.
- Hylle, A. R.**, f.12.10.30 i Nibe. P.&T.1.9.47. Fagp.I 62.50. 1.9.50 mhp. 1.9.52 ass. Kh. 24.10.52 Rønne. Fagp.II 37.58. 1.6.58 Ålborg. 1.6.62 oass. Nørresundby.
- Heeg, E. B.**, f.18.4.03 i Frcia. T.16.8.19. Fagp.90.21. 1.9.22 mhp. 1924 radiocertifikat af I. kl. 1.9.25 ass. Frcia T. 15.11.28 Blåvand radio. 5.9.32 Skive. Postfagp.43.33. 1.1.34 Frcia T. 17.4.34 Århus. 15.10.35 Kh. htg. 1.4.47 oass. Kh. htg. 1.11.56 ktr. Lyngby radio. 1.5.64 overkontrollør Lyngby radio.
- Høeg, O. B.**, f.20.4.97 i Frcia. T.1.11.15. Fagp.83.16. 1.8.16 mhp. 1.11.21 ass. Kh. T. 1933 radiocertifikat af I. kl. 1.9.42 oass. Kh. htg. 1.4.54 ktr. Kh. htg.
- Høegh, H. J.**, f.21.5.30 i Nyborg. P.&T.1.9.55 som mekanikeraspirant, 1.9.57 mekaniker II, 1.4.58 mekaniker i 10.lkl. 1.4.59 overmekaniker. 1.4.61 radiometer radioingjt. 1.4.65 radiometer i 18.lkl. radioingjt. (Kh.).
- Høgsbro, O.**, cand. philom., løjtnant, f.28.3.05 i Odense. T.16.8.20. Fagp.90.23. 1.9.23 mhp. 1.9.26 ass. Kh. T. 1.10.27 -30.4.28 u.f.nr. 1931 forstærkerkursus og kursus i måle- og spildseteknik. 28.9.32 Kh. 7.12.33 radioingjt. Postfagp.41.33. Fagp.II 40.36. 25.4.37 Kh. 1937 bestyrer af Det rullende Postkontor. 8.10.39 Kh. rtf. 1.9.44 oass. Kh. rtf. 1.11.53 Kh. 1.7.54 ktr. Kh. 1.11.63 postmester ved indlevpkt.40 (18.lkl.).
- Høgsbro, P.**, frk., f.23.5.00 i Lendemark. T.1.4.16. Fagp. 102.16. 1.1.17 mhp. 1.4.22 ass. Rønne. 1.10.22 Kh. T. Postfagp. 49.29. 1.5.31 Kh. 1.9.45 oass. Kh. (K).
- Høiby, A. R.**, f.26.8.04 i Kh. T.17.5.20. Fagp.88.22. 1.8.23 mhp. 1.6.26 ass. Nakskov. Postfagp.50.31. 1.5.31 Kh. Fagp.II 50.34. 1935 forstærkerkursus. 1.3.39 jbp.1 Kh. 1.9.40 Kh. 1.2.41 jbp.1 Kh. 1.2.44 oass. Kh. 1.4.46 jbp.1 Kh. 1.4.52 ktr. Kh. 1.11.62 postmester ved indlevpkt. 10 (21.lkl.).
- Højbæk, J. J.**, frk., f.30.12.45 i Hunstrup. P.&T.16.8.63 Fjerritslev. 1.10.64 Nykøbing M.
- Højberg, C. G. F.**, f.3.1.22 i Skodborg. P.&T.1.11.46 som hjælpekonstruktør. 1.11.48 konstruktør III 2.ingdistr. (Åbenrå). 1.1.49 konstruktør III gdir. 1.11.49 konstruktør II gdir. 1.4.61 konstruktør i 18. lkl. gdir. 1.4.65 overkonstruktør i 21.lkl. gdir. (3.tekn.kt.).
- Højbjerg, A. K.**, f.3.8.34 i Heden mark. P.&T.1.9.51. Fagp. I 96.54. 1.9.54 mhp. 1.9.56 ass. Kh. 16.4.57 Århus T. 1958 forstærkerprøven. 15.3.58 Kh. htg. Fagp.II 59.63. 1.7.63 oass. telegraflaboratoriet.
- Højer, B.**, f.30.3.31 i Stubberup. P.&T.1.9.47. Fagp.I 85.50. 1.9.50 mhp. 1952 forstærkerprøven. 1.9.52 ass. Kh. rtf. Fagp.II 61.59. 1.12.60 oass. Kh. rtf. 1.11.63 gdir. 1.1.65 ktr. gdir. (2.tekn.kt.).
- Højer, L. A.**, f.29.1.31 i Kh. P.&T.1.7.60 som mekanikeraspirant. 1.3.62 mekaniker i 7.lkl. 1.2.63 tegner i 9.lkl. radioingjt. (Kastrup).
- Højgaard, T. S.**, f.16.4.38 i Ø Hornum. P.&T.1.9.54. Fagp.I 57.57. 1.9.57 mhp. 1.9.59 ass. Kh. 1.10.61 ass. jbp.1 Kh.
- Højlund, J. K.**, f.21.9.22 i Randers. P.&T.1.9.39. Fagp.I 72.42. 1.9.42 mhp. 1945 forstærkerkursus. 1.4.46 ass. Kolding. Fagp.II 42.52. 1.4.53 Kolding T. 1.8.54 oass. Kolding T. 1.4.60 ktr. Kh. rtf. 1.4.65 overkontrollør Kh. rtf.
- Hørløyk, J. J.**, f.27.2.99 i Bastrup. T.1.10.14. Fagp.63.15. 1.6.15 mhp. 1.10.20 ass. Kh. T. 17.2.29 Kh. Postfagp.39.29. 1.4.46 oass. Kh. (K).
- Hørløyk, P. A.**, f.22.12.04 i Bastrup. T.16.8.20. Fagp.70.23. 1.9.23 mhp. 1.9.26 ass. Kh. T. Postfagp.47.29. 31.3.29 Kh. 1.10.29 Roskilde. 1.5.30 Frcia T. 1931 radiocertifikat af I. kl. 29.4.34 Århus. 1.5.35 Kh. Fagp.II 53.36. 1.4.45 oass. Kh. 14.10-30.11.48 kst. pm. ved indlevpkt. 36. 1.5.53 ktr. Kh. 1.8-31.8.53 kst. pm. ved Kastrup postkontor. 1.8.63 postmester ved indlevpkt.11 (21.lkl.).
- Høvring, G.**, frk., f.21.6.02 i Grenå. P.1.3.19. Fagp.I 75.22. 1.3.22 mhp. 1.3.25 ass. Ærøskøbing. 1.5.27 Ringsted. 1.11.28 Vordingborg. 27.4.30 Sønderborg. 29.4.34 Kolding. 1.10.40 Odense. 1.12.53 oass. Odense.
- Høvring, G. M.**, frk., f.20.10.21 i Løgumkloster. P.&T. 1.9.39. Fagp.I 88.42. 1.9.42 mhp. 1.11.45 ass. Kh. 1.5.48 Horsens. Fagp.II 53.52. 1.12.54 oass. Horsens. 1.10.61 ktr. Århus.
- Høvring, O. V.**, f.10.1.96 i Frcia. P.1.10.13. Fagp.74.16. 1.6.19 mhp. 1.10.19 ass. Masned Sund. 1920 tj. under C.I.S. 25.10.20 Rinkenæs. 15.1.24 Gråsten. Fagp.II 37.27. 1.4.33 Åbenrå. 1.3.38 oass. Horsens. 1.10.45 ktr. Tønder. 1.8.52 postmester i Nibe (18.lkl.).
- Høy, E.**, f.6.10.38 i Nørresundby. P.&T.1.5.55. Fagp.I 92.58. 1.5.58 mhp. 1.5.60 ass. Kh. Fagp.II 50.65. 1.9.65 oass. girokt.
- Høyberg, H.**, frk., f.23.5.36 i Struer. P.&T.1.5.54 Fagp.I 76.57. 1.5.57 mhp. 1.5.59 ass. Kh. 1.5.63 ass. Århus.
- Høytrup, E. B.**, fru (f. Taaning), f.13.8.02 i Kerteminde P.1.9.18. Fagp.I 93.21. Tildelt Joseph Michaelsens mindemedalje. 1.9.21 mhp. 1.9.24 ass. Holbæk. 1.5.28 ass. Kerteminde.
- Haahr, H. T.**, f.5.11.46 i Hoven. P.&T.16.8.65 Bramminge.
- Haahr, I. L.**, frk., f.27.5.45 i Herning. P.&T.16.8.62 Ullerslev. 1.10.63 Nyborg. Fagp.I 72.65. 24.3.65 Kh. 1.9.65 mhp. Kh.
- Haahr, S.**, f.19.1.25 i Henne. P.&T.1.12.56 som mekanikeraspirant. 1.12.58 mekaniker II. 1.12.59 mekaniker i 10.lkl. 1.4.60 overmekaniker. 1.6.62 radiometer i 15. lkl. 3. ingdistr. (Skåde).
- Haaning, J.**, f.24.12.36 i Sneslev. P.&T.1.9.53. Fagp.I 81.56. 1.9.56 mhp. 1.9.58 ass. Kh. 22.4.59 Kolding T. 1960 forstærkerprøven. 12.3.60 ass. Kh. htg.
- Ibsen, A. O.**, frk., f.14.5.01 i Århus. T.1.1.19. Fagp.103.19. 1.9.19 mhp. 1.1.25 ass. Århus T. 1.4.44 oass. Århus T. 1.9.52 ktr. Århus T.
- Ibsen, E. C.**, fru (f. Hjorth), f.26.5.99 i Århus. T.2.2.17. Fagp.87.17. 1.11.17 mhp. 1.3.23 ass. Frcia T.

- Ibsen, H., f.23.8.09 i Rønde. P.&T.1.9.30. Fagp.I 89.33. 1.9.33 mhp. 1.9.36 ass. Kh. 1.1.38 Roskilde. 1.5.39 Kh. Fagp.II 50.39. 1.11.41 jbp.1 Kh. 1.10.46 oass. Kh. 1.4.49 jbp.1 Kh. 1.4.54 ktr. Kh. 1.4.56 overkontrollør Kh. 1.3.62 postmester ved Sønderbro postkontor (25.lkl.).
- Ibsen, P. B., f.13.2.27 i Sølsted. P.&T.1.9.44. Fagp.I 65.47. 1.9.47 mhp. 1.9.49 ass. Kh. Fagp.II 42.56. 1.6.59 oass. Kh. 1.9.65 ktr. Kh. (V).
- Ikast, C. N., statsaut. transløter i engelsk, f.22.3.28 i Bedsted. P.&T.1.9.46. Fagp.I 93.49. 1.9.49 mhp. 1.9.51 oass. Kh. Fagp.II 51.59. 1.9.59 oass. Kh. 1.12.60 gdir. 1.4.64 ktr. gdir. (3. ekspkt.).
- Ilseø, E., f.17.9.37 i Bjerringbro. P.&T.1.9.54. Fagp.I 72.57. 1.9.57 mhp. 1.9.59 ass. Kh. 1.2.60 Frcia. 1.11.60 jbp.2 Frcia. 1963 sommerposteksp. Vejrs Strand. Fagp. II 54.65. 1.9.65 oass. jbp.2 Frcia.
- Ilseø, H. Ø., frk., f.17.3.48 i Skannerup. P.&T.16.8.65 Hammel.
- Ingemann, K., f.28.3.33 i Vejrum. P.&T.1.9.50. Fagp.I 57.53. 1.9.53 mhp. 1.9.55 ass. Kh. Fagp.II 43.61. 1.11.63 oass. Kh. (S).
- Ingvartsen, H. K. B., frk., f.1.9.44 i Amtoft. P.&T.16.8.62 Fjerritslev. 1.10.63 Thisted. Fagp.I 64.65. 24.3.65 Kh. 1.9.65 mhp. Kh.
- Isaksen, A. K., fru (f. Ellegaard), f.9.3.40 i Fløjbjerg. P.&T.1.9.56. Fagp.I 71.59. 1.9.59 mhp. 1.9.61 ass. Vejle.
- Iskov, O., f.24.4.38 i Kh. P.&T.1.5.55. Fagp.I 106(udm.). 58. Tildelt Joseph Michaelsens mindemedalje. 1.5.58 mhp. 1.5.60 ass. Frcia. Fagp.II 65.64. 1.9.64 oass. gdir. (1. ekspkt.).
- Iversen, A., frk., f.8.11.44 i Østerby, Stauning. P.&T. 16.8.61 Skjern. 1.10.62 Ringkøbing. Fagp.I 76.64. 19.3.64 Kh. htg. 1.9.64 mhp. Kh. htg. 1.5.65 mhp. Holstebro.
- Iversen, A. M., frk., f.14.2.44 i Høgelund. P.&T.16.8.62 Christiansfeld. 1.10.63 Haderslev. Fagp.I 60.65. 24.3.65 Kh.
- Iversen, C. W., f.27.11.32 i Fox Dale, Canada. P.&T.1.9.49. Fagp.I 63.52. 1.9.52 mhp. 1.9.54 ass. Kh. 1.5.60 jbp.1 Kh. Fagp.II 43.61. 1.10.62 oass. Kh. 1.9.64 oass. jbp.1 Kh.
- Iversen, E., f.7.5.40 i Vejle. P.&T.1.9.57. Fagp.I 78.60. 1.9.60 mhp. 1.9.62 ass. Kh. 1.12.63 ass. jbp.1 Kh.
- Iversen, E. M., frk., f.10.5.48 i Dalum. P.&T.16.8.65 Fruens Bøge posteksp.
- Iversen, F., f.26.9.45 i Fiskebæk, Adsbøl sogn. P.&T. 16.8.63 Augustenborg. 1.10.64 Åbenrå.
- Iversen, I. K., fru (f. Jensen), f.4.10.13 i Kh. P.&T.1.10.34. 1.11.37 kontorist. 1.7.47 kontorass.II. 1.4.56 kontorass.I 1.4.61 overkontorassistent girokt.
- Iversen, I. V., f.13.3.33 i Sinding. P.&T.1.9.51. Fagp.I 63.54. 1.9.54 mhp. 1.9.56 ass. Ebeltoft. Fagp.II 38.62. Ass. Ebeltoft.
- Iversen, S. H., f.14.9.41 i Stege. P.&T.1.9.58. Fagp.I 73.61. 1.9.61 mhp. 1.9.63 ass. Århus T. 1964 forstærkerprøven. 9.5.64 ass. Kh. htg.
- Jacobsen, A. C., fru (f. Kruse), f.29.11.02 i Ebeltoft. P. 1.5.19 som kontorist. 1.4.44 kontorass. II. 1.4.46 kontorass. I. 1.4.65 overkontorassistent Kolding T.
- Jacobsen, A. H., f.18.6.15 på Frberg. P.&T.1.9.31. Fagp.I 64.34. 1.9.34 mhp. 1938 forstærkerkursus. 1.7.39 ass. Nykøbing Fl. Fagp.II 44.44. 1.4.46 Ringkøbing. 1.10.48 oass. Haderslev. 1.4.49 Kh. rtf. 1.4.55 ktr. Kh. rtf. 1.6.57 stationsleder i 21.lkl. Esbjerg. 1.12.59 telegrafbestyrer i Kolding (23.lkl.).
- Jacobsen, B. C. H., f.24.3.00 i Struer. T.2.2.17. Fagp.77.17. 1.11.17 mhp. 1.3.23 ass. Frcia T. 1.4.46 oass. Frcia T.
- Jacobsen, C., f.15.8.97 på Frberg. P.1.10.15. Fagp.I 77.19. 1.10.19 mhp. 1.10.21 ass. Maribo. 1.10.27 Kh. 1.9.28 girokt. Fagp.II 37.30. 1.5.31 jbp.1 Kh. 1.5.37 Kh. 1.2.40 oass. Kh. 1.3.48 ktr. Vejle. 1.10.57 postmester i Frværk (21.lkl.).
- Jacobsen, E. C. K., f.16.7.18 i Kh. P.&T.1.12.44 som hjælpekonstruktør. 1.11.47 konstruktør III radioingtj. 1.11.48 konstruktør II radioingtj. 1.11.54 ingeniør i 7.lkl. radioingtj. 1.4.56 ingeniør i 18.lkl. radioingtj. (Kh.).
- Jacobsen, H. E., f.24.9.19 i Kh. P.&T.1.9.36. Fagp.I 69.39. 1.9.39 mhp. 1.10.43 ass. Kh. 2.1.45 girokt. Fagp.II 47.51. 1.7.53 oass. girokt. 1.2.60 ktr. girokt. 1.10.64 bogholder girokt.
- Jacobsen, H. Ø., f.18.1.22 i Viborg. P.&T.1.9.38. Fagp.I 66.41. 1.9.41 mhp. 1.2.46 ass. Viborg. 1.12.46 Tølløse. Fagp.II 44.52. 1.6.55 oass. Tåstrup. 1.4.61 ktr. Tåstrup.
- Jacobsen, J. J., f.12.4.46 i Næstved. P.&T.16.8.63 Fuglebjerget 1.10.64 Køge.
- Jacobsen, K. I. T., frk., f.1.7.48 i Viborg. P.&T.16.8.65 Bjerringbro.
- Jacobsen, M., f.17.2.29 i Holstebro. P.&T.1.9.45. Fagp.I 85.48. 1.9.48 mhp. 1.9.50 ass. Lyngby radio. 1950 radio-certifikat af I. kl. 1.6.53-30.4.54 u.f.nr. Fagp.II 47.56. 1.12.57 Kh. htg. 1.4.59 oass. gdir. 1.4.63 ktr. gdir. (1. tekn.kt.).
- Jacobsen, P. E., f.14.4.11 på Frederiksberg. P.&T. 1.8.41 som monterebjornat. 1.4.42 montør I. 1.9.46 mekaniker II. 1.4.54 mekaniker I. 1.2.61 overmekaniker i 12. lkl. 1.4.63 overmekaniker i 15.lkl. 1.ingdir. (Kh.).
- Jacobsen, P. J. H., f.2.9.26 i Dunker. P.&T.1.9.43. Fagp.I 88.46. 1.9.46 mhp. 1.9.48 ass. Blåvand radio. 7.4.49 Lyngby radio. 1.10.50 Ærøskøbing. Fagp.II 45.57. 1.2.58 oass. Vejle. 1.3.62 postforvalter ved postekspedition Kolding I (18.lkl.).
- Jacobsen, R. I., fru (f. Beck), f.19.9.09 i Esbjerg. P.&T. 15.9.31 som ekstrakontorist. 1.2.34 kontorist. 1.9.35 elev. Fagp.I 74.37. 1.5.37 mhp. 1.5.40 ass. Store-Heddinge. 1.4.41 Skanderborg. 1.11.58 oass. Århus.
- Jacobsen, V. S., f.8.2.24 i Ålborg. P.&T.1.12.47 som aspirant. 1.9.49 montør I. 1.4.52 tegner 1.ingdir. (Kh.). 1.4.53 telegrafmester II 2.ingdir. (Åbenrå). 1.10.53 telegrafmester II 2.ingdir. (Haderslev). 1.7.58 telegrafmester i 15.lkl. 2.ingdir. (Åbenrå). 1.4.65 telegrafmester i 18.lkl. 2.ingdir. (Åbenrå).
- Jakobsen, A. J. F., R*, f.15.10.97 i Frhavn. P.1.10.13. Fagp. 88.16. 1.10.18 mhp. 1.10.19 ass. Ålborg. Fagp.II 57.24. 1.11.29 jbp.2 Ålborg. 1.7.32 jbp.2 Frcia. 1.11.36 Frcia. 1.9.37 oass. Esbjerg. 1.4.44 ktr. Odense. 1.6.47 overkontrollør jbp.2 Frcia. 1.10.54 postmester i Nakskov (23.lkl.).
- Jakobsen, A. K., frk., f.25.5.47 i Sevel. P.&T.16.8.64 Vinderup. 1.10.65 Skive.
- Jakobsen, B. W., f.3.4.33 i Odden, Fanø. P.&T.1.5.50. Fagp.I 69.53. 1.5.53 mhp. 1.5.55 ass. Frværk. 1.11.55 Kh. 19.4.56 Århus T. 1957 forstærkerprøven. 15.3.57 Kh. rtf. Fagp.II 45.62. 1.11.62 oass. Kh. rtf.
- Jakobsen, E., frk., f.23.10.47 i Lerup. P.&T.16.8.65 Fjerritslev.
- Jakobsen, G. H., f.5.3.39 i Vejlbj. P.&T.1.5.56. Fagp.I 58.59. 1.5.59 mhp. 1.5.61 ass. Kh. (omk.).
- Jakobsen, H. E., fru (f. Jepsen), f.2.3.01 i Brande. T.1.9.18. Fagp.97.19. 1.5.19 mhp. 1.9.24 ass. Frcia T. 1.8.25 Vejle. 15.11.28 Brande. 21.10.29 Herning. Postfagp.48.30. 15.1.31 Kh. Fagp.II 44.33. 1.9.42 oass. Kh. 1.6.51 ktr. Kh. 1.3.61 postmester ved indlevptk. 31 (21.lkl.).
- Jakobsen, H. V., f.5.2.45 i Roslev. P.&T.16.8.61 Roslev. 1.10.62 Nykøbing M. Fagp.I 89.64. 19.3.64 Kh. 1.9.64 mhp. Kh. (i militærtj.).
- Jakobsen, I. L. B., frk., f.31.5.48 i Mern. P.&T.16.8.65 Mern.
- Jakobsen, I. M., frk., f.24.4.47 i Vilslev. P.&T.16.8.64 Bramminge. 1.10.65 Ribe.
- Jakobsen, J. N. O., f.9.2.11 i Odder. P.&T.1.4.50 som værkstedsformand. 1.4.53 værkemester II P.&T.s værksteder. 1.4.58 værkemester i 18.lkl. P.&T.s værksteder. 1.4.63 værkemester i 21.lkl. P.&T.s værksteder.
- Jakobsen, K. J., frk., f.13.6.48 i Kh. P.&T.16.8.65 Kh. (Ballerup).
- Jakobsen, L. M., frk., f.4.6.48 i Veggerby. P.&T.16.8.65 Nibe.
- Jakobsen, N. A., fru (f. Jensen), f.17.5.41 i Vestervig. P.&T.1.9.57. Fagp.I 81.60. 1.9.60 mhp. 1.9.62 ass. Kh. (Glostrup).
- Jakobsen, O., f.18.11.16 i Hou. P.&T.1.9.35. Fagp.I 69.38. 1.9.38 mhp. 1940 forstærkerkursus. 1.9.41 ass. Århus T. Fagp.II 45.44. 1.11.47 Esbjerg. 1.4.51 oass. Esbjerg. 1.6.56 ktr. Esbjerg.
- Jakobsen, O., f.20.4.38 i Jerslev. P.&T.1.5.55. Fagp.I 69.58. 1.5.58 mhp. 1.5.60 ass. Thisted.
- Jakobsen, P. H., f.15.9.36 i Kh. P.&T.1.9.53. Fagp.I 69.56. 1.9.56 mhp. 1.9.58 ass. Kh. Fagp.II 50.64. 1.2.65 oass. Kh.
- Jakobsen, S. E., f.6.9.43 i Sdr. Nissum. P.&T.16.8.60. Fagp.I 76.63. 1.9.63 mhp. 1.9.65 ass. Kh. htg.

- Jakobsen, T.**, f.28.146 i Terndrup. P.&T.16.8.63 Hals. 1.10.64 Frhavn.
- Jansen, C. B.**, f.5.7.15 i Kh. P.&T.1.9.31. Fagp.I 79.34. 1.9.34 mhp. 1.8.39 ass. Saks-købing. 1.5.40 Kh. Fagp.II 56.43. 1.12.45 opm.s kt. 1.9.47 oass. Kh. 1.12.53 ktr. Kh. 1.1.56 overkontrollør Kh. 1.6.64 postmester ved Frederiksberg postkontor (25. lkl.).
- Jegsmark, J. L.**, f.12.12.19 i Kh. P.&T.1.3.35 som cyklebud. 1.1.41 reservepostbud. 1.6.—30.9.41 ude af postv. 1.10.41 reservepostbud. 1.1.44 postbud. Postbudfagp.51.47. 1.9.47 overpakkemester. 1.9.49 elevudd. Fagp.I 85.51. 1.5.52 ass. Kh. Fagp.II 47.55. 1.6.56 oass. Kh. 1.11.62 ktr. Kh. 1.9.65 postmester ved indlevpvt. 12 (18.lkl.).
- Jelle, K. P.**, f.4.12.42 i Randers. P.&T.16.8.61 Langå. 1.10.62 Odder. Fagp.I 77.64. 19.3.64 Kh. 1.9.64 mhp. Kh. 17.12.64 mhp. Århus T.
- Jensby, C.**, f.5.11.39 i Horsens. P.&T.1.9.56. Fagp.I 89.59. 1.9.59 mhp. 1.9.61 ass. Århus T. 1962 forstærkerprøven. 10.3.62 ass. Kh. rtf.
- Jensby, H. V.**, f.17.2.23 i Vejle. P.&T.1.9.40. Fagp.I 82.43. 1.9.43 mhp. 1945 forstærkerkursus. 1.4.46 ass. Kolding. 15.5.47 Alborg T. 1.11.47 Nyborg. Fagp.II 52.52. 1.4.57 oass. Århus T. 1.4.63 ktr. Århus T.
- Jensby, J.**, f.17.3.45 i Alborg. P.&T.16.8.63 Grindsted. 1.10.64 Horsens.
- Jensen, A.**, f.26.5.46 i Eggeslevmagle. P.&T.16.8.64 Skæl-skør. 1.10.65 Nykøbing Sjælland.
- Jensen, A.**, frk., f.12.4.47 i Slagelse. P.&T.16.8.64 Sorø. 1.10.65 Slagelse.
- Jensen, A. B.**, f.28.8.03 i Hundevle. T.16.8.20. Fagp.84.23. 1.9.23 mhp. 1.9.26 ass. Kh. T. 1931 radiocertifikat af I. kl. 1934 kursus i overdragning ved St. Nord. 1.4.48 oass. Kh. htg. 1.7.58 ktr. Kh. htg.
- Jensen, A. B.**, f.16.8.42 i Fruering P.&T.1.5.59. Fagp.I 76.62. 1.5.62 mhp. 1.5.64 ass. Kh. (Bagsværd).
- Jensen, A. B. V.**, f.3.11.38 i Thisted. P.&T.1.9.56. Fagp.I 79.59. 1.9.59 mhp. 1.9.61 ass. Kh. 1.10.63 ass. Ålborg.
- Jensen, A. H.**, f.16.3.99 i Skodsbøl. P.1.9.20. Fagp.I 83.23. 1.9.23 mhp. 1.9.26 ass. Viborg. 1.5.27 Ringkøbing. 1.5.28 Kh. 10.9.28 Hobro. Fagp.II 41.30. 1.5.31 Hjørring. 1.4.44 oass. Vejle. 1.4.52 ktr. Hjørring. 1.2.59 postmester i Fåborg (23.lkl.).
- Jensen, A. H. M.**, civilingeniør, f.20.1.22 i Kh. P.&T.1.4.46 som hjælpelingenør. 1.4.48 telegrafingeniør III kabelingeniørtj. 1.2.51 telegrafingeniør II 3.ingdistr. 1.4.57 telegrafingeniør I 3.ingdistr. 1.4.61 afdelingsingeniør 3. ingdistr. (Århus).
- Jensen, A. I. B.**, frk., f.8.12.42 i Haderslev. P.&T.16.8.60. Fagp.I 82.63. 1.9.63 mhp. 1.9.65 ass. Kh. (12).
- Jensen, A. Juel.**, f.19.12.03 i Horsens. T.16.8.20. Fagp. 104.23. 1.9.23 mhp. 1.9.26 ass. Frčia T. Postfagp. 51.32. 1.6.32 Kolding. 1933 forstærkerkursus og kursus i måle- og spildseteknik. Fagp.II 52.35. 1.3.36 Korsør. 1.1.39 jbp.2 Frčia. 1.4.40 Frčia. 29.11.40—31.1.41 kst. pm. Troense. 1.1.43 oass. Kalundborg. 1.11.49 ktr. Sønderborg. 1.2.57 postmester i Vojens. 1.8.62 postmester i Lemvig (23.lkl.).
- Jensen, Aa. Jepsen.**, f.6.10.20 i Svendborg. P.&T.1.9.37. Fagp.I 84.40. 1.9.40 mhp. 1.11.44 ass. Odense. Fagp.II 45.49. 1.4.53 oass. 2.øverpostinsp. 1.5.59 ktr. Odense. 1.12.63 overkontrollør Esbjerg.
- Jensen, A. K.**, f.9.1.32 i Lindelse. P.&T.1.9.48. Fagp.I 68.51. 1.9.51 mhp. 1.9.53 ass. Kh. 24.10.54 Fakse. 1.11.59 Roskilde. Fagp.II 47.61. 1.10.62 oass. Roskilde.
- Jensen, A. K. L.**, frk., f.19.3.46 i Hørby. P.&T.16.8.62 Sæby. 1.10.63 Frhavn. Fagp.I 80.65. 24.3.65 Kh. 1.9.65 mhp. Kh. (Kastrup).
- Jensen, A. K. M.**, frk., f.12.5.47 i Gislev. P.&T.16.8.64 Ringe. 1.10.65 Esbjerg.
- Jensen, A. M.**, fru (f. Bjerrum), f.5.7.37 i Abild. P.&T. 1.5.54. Fagp.I 75.57. 1.5.57 mhp. 1959 forstærkerprøven. 1.5.59 ass. Kh. htg. 20.2.—19.8.65 u.f.nr. Ass. Kh. htg.
- Jensen, A. M.**, frk., f.30.10.45 i Ulfkær. P.&T.16.8.62 Ulf-borg. 1.10.63 Varde. Fagp.I 60.65. 24.3.65 Kh. 1.9.65 mhp. Kh.
- Jensen, A. Møller.**, frk., f.13.9.47 i Terndrup. P.&T.16.8.65 Hadsund.
- Jensen, A.-M.**, frk., f.13.12.47 i Sønderborg. P.&T.16.8.65 Augustenborg.
- Jensen, A. P. L.**, f.5.8.01 i Frčia. T.1.9.17. Fagp.85.18. 1.10.18 mhp. 1.9.23 ass. Frčia T. 1924 radiocertifikat af I. kl. 1.1.25 Ringkøbing. 1.6.25 Frčia T. 1927 elektrikerkursus ved St. Nord. 28.9.32 Frčia. Postfagp.52.33. 1.1.34 Frčia T. 29.4.34 Ringkøbing. 1935 forstærkerkursus. Fagp.I 57.36. 1.9.36 Esbjerg. 1.5.41 oass. Ribe. 1.10.—31.10.42 kst. pm. Ribe. 1.3.48 ktr. Esbjerg. 1.3.56 postmester i Skær-bæk (21.lkl.).
- Jensen, A. Ø.**, f.30.3.38 i Voel. P.&T.1.9.55. Fagp.I 88.56. 1.9.58 mhp. 1.9.60 ass. Århus T. 1961 forstærkerprøven. 11.3.61 ass. Kolding T.
- Jensen, Benedikt.**, f.11.12.17 i Vejlbj sogn. P.&T.1.9.36. Fagp.I 91.39. 1.9.39 mhp. 1.9.42 ass. Nysted. 1.11.43 jbp.2 Frčia. 1.5.46 Frčia. Fagp.II 48.49. 1.6.52 oass. Frčia. 1.12.58 ktr. Nyborg. 15.2.—31.3.60 kst. pm. Nyborg. Ktr. Nyborg.
- Jensen, B.**, f.4.7.29 i Lyngs. P.&T.1.5.47. Fagp.I 59.50. 1.5.50 mhp. 1.5.52 ass. Frčia T. 1.6.59 Holstebro. Fagp.II 38.60. 1.4.62 oass. Horsens.
- Jensen, B.**, f.25.7.36 i Arden. P.&T.1.5.54. Fagp.I 58.57. 1.5.57 mhp. 1.5.59 ass. Kh. 1.5.65 Ålborg. Fagp.II 39.65. Ass. Ålborg.
- Jensen, B.**, f.21.1.38 i Store-Heddinge. P.&T.1.9.54. Fagp.I 87.57. 1.9.57 mhp. 1.9.59 ass. Birkerød. 30.10.59 Sorø. Fagp.II 46.65. Ass. Sorø.
- Jensen, B.**, fru (f. Petersen), f.22.2.39 i Ørby. Samsø. P.&T.1.9.55. Fagp.I 76.58. 1.9.58 mhp. 1.9.60 ass. Kh.(30).
- Jensen, Birtha.**, frk., f.17.2.46 i Koutrup. P.&T.16.8.63 Tør-ring. 1.10.64 Herning.
- Jensen, Bodil.**, frk., f.15.7.48 i Nordby Fanø. P.&T.16.8.65 Nordby Fanø.
- Jensen, Børge.**, f.1.2.48 i Åbenrå. P.&T.16.8.65 Rødokro.
- Jensen, B. B.**, frk., f.28.7.44 i Brunde. P.&T.16.8.62 Saks-købing. 1.10.63 Kalundborg. Fagp.I 89.65. 24.3.65 Kh. 1.9.65 mhp. Kh.
- Jensen, B. C.**, f.1.8.27 i Assens. P.&T.1.9.45. Fagp.I 71.48. 1.9.48 mhp. 1.9.50 ass. Kolding. 1.5.52 Odense. Fagp.II 42.54. 1.4.60 oass. Birkerød. 7.8.—30.9.61 kst. pm. Bir-kerød. 1.4.64 ktr. Birkerød.
- Jensen, B. C.**, f.9.4.34 i Bredsten. P.&T.1.6.56 som reser-vepostbud. 1.5.58 postbud. 1.9.61 tegner i 9.lkl. kabel-ingtj. (Kh.).
- Jensen, B. E.**, fru (f. Holdgaard), f.8.9.30 i Herning. P.&T.1.5.47. Fagp.I 82.50. 1.5.50 mhp. 1.5.52 ass. Kh. Fagp. II 48.61. 1.9.61 oass. Kh. 18.11.62—17.5.63 u.f.nr. Oass. Kh. (oplysningskt.).
- Jensen, B. I.**, frk., f.8.4.47 i Bov. P.&T.16.8.64 Padborg. 1.10.65 Frčia.
- Jensen, B. M.**, fru (f. Hansen), f.27.5.42 i Bjælkerup. P.&T.1.9.58. Fagp.I 81.61. 1.9.61 mhp. 1.9.63 ass. Sla-gelse. 1.6.65 u.f.nr.
- Jensen, B. S. T.**, frk., f.24.7.45 i Odense. P.&T.16.8.61 Ringe. 1.10.62 Nyborg. Fagp.I 73.64. 19.3.64 Kh. 1.9.64 mhp. Kh. 1.5.65 mhp. Odense.
- Jensen, C.**, f.21.4.01 i Sommersted. P.&T.1.10.33 som mon-tør I. 1.7.39 overmontør. 1.4.46 mekaniker I. 1.4.50 over-mekaniker. 1.4.54 centralmester 2.ingdistr. (Tønder). 1.9.54 centralmester 1.ingdistr. (Haderslev). 1.6.55 tele-grafmester i 18.lkl. 1.ingdistr. (Kh.). 1.5.59 tele-grafmester i 18.lkl. 2.ingdistr. (Åbenrå). 1.4.63 overtele-grafmester i 21.lkl. 2.ingdistr. (Åbenrå).
- Jensen, C.**, f.15.5.19 i Stuttgart. P.&T.1.9.36. Fagp.I 91.39. 1.9.39 mhp. 1.6.43 ass. Kh. Fagp.II 50.47. 1950 sommer-posteksp. Espergærde. 1.5.50 afl. 1.distrikt. 1.4.52 oass. Hillerød. 1.9.57 postmester i Rødokro (18.lkl.).
- Jensen, C. E.**, f.3.8.45 i Århus. P.&T.16.8.62 Juelsminde. 1.10.63 Kalundborg. 1.5.64 Slagelse. Fagp.I 80.65. 24.3.65 Kh. htg. 1.9.65 mhp. Kh. htg. (i militærtj.).
- Jensen, C. F.**, f.2.8.21 i Endrup. P.&T.1.9.39. Fagp.I 89.42. 1.9.42 mhp. 1.9.45 ass. Kh. 1.5.48 Hillerød. Fagp.II 47.51. 1.1.52 jbp.1 Kh. 1.6.55 oass. jbp.1 Kh. 1.4.62 ktr. Kh. (K).
- Jensen, C. J.**, f.7.4.02 i Ribe. T.16.8.20. Fagp.93.23. 1.9.23 mhp. 1.9.26 ass. Frčia T. 4.12.30 Varde. Postfagp.36.32. 25.4.37 Frčia T. 1.10.40 Ribe. 1.11.45 oass. Viborg. 1.3.50 postforvalter ved posteksp. Odense 2 (18.lkl.).

- Jensen, C. K., f.1.8.29 i Boldesager. P.&T.1.5.46. Fagp.I 69.49. 1.5.49 mhp. 1.5.51 ass. Kh. Fagp.II 41.56. 1.3.59 jbp.1 Kh. 1.12.60 oass. Kh. (omk.).
- Jensen, C. L., f.1.5.9.21 i Viborg. P.&T.1.9.38. Fagp.I 59.41. 1.9.41 mhp. 1.10.45 ass. Kh. Fagp.II 38.51. 1.6.55 oass. Kh. 1.8.61 ktr. Kh. (tolddpkt.).
- Jensen, C. M., frk., f.3.4.48 i Feldingbjerg. P.&T.16.8.65 Roslev.
- Jensen, C. P. F., f.6.7.41 i Nykøbing Fl. P.&T.1.9.58 Fagp.I 67.61. 1.9.61 mhp. 1.9.63 ass. Gilleleje. 11.12.63 Kolding T. 1965 forsterkerprøven. 6.3.65 ass. Nykøbing Fl.
- Jensen, C. Ø., f.29.9.42 i Nykøbing Fl. P.&T.16.8.59. Fagp. I 88.62. 1.9.62 mhp. 1.9.64 ass. Kh. (40).
- Jensen, E., f.9.10.42 i Stagstrup. P.&T.16.8.60. Fagp.I 92.63. 1.9.63 mhp. 1.9.65 ass. Kh. (20).
- Jensen, E., f.8.10.46 i Tørring. P.&T.16.8.63 Tørring. 1.10.64 Varde.
- Jensen, E., frk., f.2.6.48 i Stege. P.&T.16.8.65 Stege.
- Jensen, E. A., f.22.2.30 i Gedsted. P.&T.1.9.46. Fagp.I 72.49. 1.9.49 mhp. 1.9.51 ass. Kh. Fagp.II 53.58. 1960 sommerposteksp. Espergærde. 1.5.60 oass. Kh. 1.6.63 ktr. gdir. (bogkkt.).
- Jensen, Eigil B., f.21.3.22 i Struer. P.&T.1.9.39. Fagp.I 62.42. 1.9.42 mhp. 1.4.46 ass. Skjern. 1.5.49 Struer. Fagp. II 41.54. 1.12.57 oass. Nykøbing M.
- Jensen, Ejnar B., f.30.12.22 i Vamdrup. P.&T.1.9.39. Fagp.I 70.42. 1.9.42 mhp. 1.4.46 ass. Langå. 1.5.47 Frcia. 1.11.48 jbp.2 Frcia. Fagp.II 49.53. 1.2.54 oass. jbp.2 Frcia. 1.5.58 Vojens. 1.5.59 postmester i Højør (18.lkl.).
- Jensen, E. B., fru (f. Hansen), f.14.8.41 i Odense. P.&T. 1.9.58. Fagp.I 82.61. 1.9.61 mhp. 1.9.63 ass. Odense.
- Jensen, E. C., f.12.3.47 i Esbjerg. P.&T.16.8.64 Bramminge. 1.10.65 Esbjerg.
- Jensen, E. E., f.19.7.20 i Ganløse. P.&T.15.2.51 som hjælpekonstruktør. 1.9.55 ingeniør i 15. lkl. 2.ingdist. (Åbenrå). 1.4.61 ingeniør i 18.lkl. 2.ingdist. (Åbenrå). 1.4.65 ingeniør i 21.lkl. 2.ingdist. (Åbenrå).
- Jensen, E. E., f.3.12.35 i Hyllede. P.&T.16.5.53. Fagp.I 76.56. 1.5.56 mhp. 1.6.58 ass. Kh. Fagp.II 58.64. 1.9.64 oass. Kh.
- Jensen, E. I. M., fru (f. Nielsen), f.5.12.01 i Nyborg. T.1.1.19. Fagp.93.19. 1.9.19 mhp. 1.1.25 ass. Korsør. Post-fagp. 35.30. 27.4.30 Kh. T. 1.5.32 Kh. 1.4.48 oass. Kh. (K).
- Jensen, E. J., f.25.6.31 i Horsens. P.&T.1.3.57 som mekanikeraspirant. 1.12.58 mekaniker i 7.lkl. 1.12.59 mekaniker i 10.lkl. 1.4.61 overmekaniker i 12.lkl. 1.4.65 overmekaniker i 15.lkl. radioingjt. (Kastrup).
- Jensen, E. K., f.27.9.36 i Tostrup. P.&T.1.9.53. Fagp.I 93.56. 1.9.58 mhp. 1.9.58 ass. Ålborg. Fagp.II 65.64. 1.9.64 oass. Ålborg.
- Jensen, E. L., f.4.11.34 i Århus. P.&T.1.9.51. Fagp.I 88.54. 1.9.54 mhp. 1.9.56 ass. Kolding T. 1957 forsterkerprøven. 15.3.57 Kh. rtf. Fagp.II 44.62. 1.11.63 oass. Kh. rtf.
- Jensen, E. M., frk., f.17.5.45 i Stårby. P.&T.16.8.62 Mern. 1.10.63 Nykøbing Fl. Fagp.I 71.65. 24.3.65 Kh. 1.9.65 mhp. Kh. (Kastrup).
- Jensen, E. M., frk., f.17.8.46 i Randers. P.&T.16.8.63 Langå. 1.10.64 Odder.
- Jensen, E. M., frk., f.15.11.47 i Tårs. P.&T.16.8.65 Sindal.
- Jensen, E. M. K., frk., f.18.5.46 i Århus. P.&T.16.8.63 Hammel. 1.10.64 Silkeborg.
- Jensen, E. R., f.7.5.30 i Gundestrup. P.&T.1.9.47. Fagp.I 64.50. 1.9.50 mhp. 1.9.52 ass. Kh. hfg. Fagp.II 46.57. 1.5.58 Kh. 1.9.58 jbp.1 Kh. 1.9.61 oass. giroktr. 1.4.65 ktr. giroktr.
- Jensen, E. R., f.26.5.48 i Volsted. P.&T.16.8.65 Hirtshals.
- Jensen, E. V., f.7.11.31 i Hjørring. P.&T.1.2.55 som reservepostbud. 1.4.56 postbud. Postbudfagp. 54(udm.). 57. 16.8.59 elevudd. Fagp.I 99.61. 1.5.62 ass. Skive. Fagp. II 54.65. Ass. Skive.
- Jensen, E. V., f.9.6.38 i Bur. P.&T.1.9.54. Fagp.I 79.57. 1.9.57 mhp. 1.9.59 ass. Frcia. 1.11.60 jbp.2 Frcia. Fagp. II 55.64. 1.5.65 oass. jbp.2 Frcia.
- Jensen, E. V. E., frk., f.29.3.47 i Års. P.&T.16.8.64 Års. 1.10.65 Hobro.
- Jensen, E. W. S., f.24.8.34 i Vennebjerg. P.&T.1.5.51. Fagp.I 79.54. 1.5.54 mhp. 1955 forsterkerprøven. 1.11.57 ass. Ålborg T. Fagp.II 43.63. 1.6.64 oass. Ålborg T.
- Jensen, F. E., f.1.1.28 i Århus. P.&T.1.9.45. Fagp.I 62.48. 1.9.48 mhp. 1.9.51 ass. Roskilde. 1.5.52 Rudkøbing. Fagp. II 36.57. 1.10.61 oass. Odense.
- Jensen, F. Ernebjerg, f.8.9.47 i Vorup. P.&T.16.8.65 Rønde.
- Jensen, F. H., f.18.3.25 i Ulkebøl. P.&T.1.5.47 som postbud. Postbudfagp.45.50. 1.3.51 overpakmester. 1.9.52 elevudd. Fagp.I 76.54. 1.5.55 ass. Århus. Fagp.II 37.59. 1.7.61 oass. Holstebro.
- Jensen, F. J., f.12.12.43 i Hals. P.&T.16.8.61 Hals. 1.10.62 Brønderlev. Fagp.I 64.64. 19.3.64 Kh. 1.9.64 mhp. Kh.
- Jensen, F. N., f.17.8.42 i Århus. P.&T.16.8.59. Fagp.I 67.62. 1.9.62 mhp. 1.9.64 ass. Kh. 1.11.64 ass. Jyderup.
- Jensen, F. O. G., f.8.3.37 i Nørresundby. P.&T.1.9.54. Fagp.I 76.57. 1.9.57 mhp. 1.9.59 ass. Kh.
- Jensen, F. S., f.7.12.46 i Korsør. P.&T.16.8.65 Padborg.
- Jensen, G., f.23.8.40 i Sønderborg. P.&T.1.9.57. Fagp.I 69.60. 1.9.60 mhp. 1.9.62 ass. Kh. (omk.).
- Jensen, G., fru (f. Bak-Jensen), f.7.2.41 i Skagen. P.&T. 16.8.59. Fagp.I 88.62. 1.9.62 mhp. 1.9.64 ass. Kh.
- Jensen, G. A., frk., f.4.8.48 i Nyborg. P.&T.16.8.65 Otterup.
- Jensen, G. E., frk., f.6.7.26 i Bjerringbro. P.&T.1.9.43. Fagp.I 67.46. 1.9.46 mhp. 1.9.48 ass. Kh. Fagp.II 43.54. 1.4.58 oass. Kh. 1.11.64 ktr. Kh. (V).
- Jensen, G. J., fru (f. Jensen), f.1.4.39 i Stenmagle. P.&T. 1.9.55. Fagp.I 98.58. 1.9.58 mhp. 1.9.60 ass. Århus T. 1961 forsterkerprøven. 11.3.61 Kh. rtf. Fagp.II 65.65. 1.9.65 oass. Kh. rtf.
- Jensen, G. K., f.16.8.29 i Hadsund. P.&T.1.5.46. Fagp.I 55.50. 1.5.50 mhp. 1.5.52 ass. Kh. Fagp.II 38.59. 1.9.61 oass. Kh.
- Jensen, G. M., frk., f.14.6.47 i Hammershøj. P.&T.16.8.64 Mariager. 1.10.65 Viborg.
- Jensen, G. T., f.1.7.16 i Kh. P.&T.1.5.42 som monteraspirant. 1.6.44 monter I. 1.4.49 mekaniker II. 1.4.55 mekaniker I. 1.4.61 overmekaniker i 12. lkl. 1.4.64 overmekaniker i 15. lkl. 2. ingdist. (Kolding).
- Jensen, G. V. J., f.6.11.20 i Nakskov. P.&T.1.9.37. Fagp.I 82.40. 1.9.40 mhp. 1.12.44 oass. Slagelse. 1.5.45 Kh. Fagp.II 54.48. 1.5.50 gdir. 1.12.53 ass. Kh. 1.4.60 ktr. giroktr. 1.11.64 overkontrollør giroktr.
- Jensen, H., f.24.4.14 i Hadsund. P.&T.1.9.30. Fagp.I 65.33. 1.9.33 mhp. 1.5.38 ass. Ribe. Fagp.II 44.42. 1.5.43 Randers. 27.9.—31.10.45 kst. pm. Ørsted. 29.1.—31.3.46 kst. pm. Hirtshals. 1.7.47 oass. Randers. 1.7.51—31.7.52 kst. pm. Bråskov. 1.10.55 postmester i Allinge (18.lkl.).
- Jensen, H., f.5.3.24 i Skjern. P.&T.1.9.40. Fagp.I 87.43. 1.9.43 mhp. 1.4.46 ass. Århus. 1.11.46 Tranebjerg Samsø. Fagp.II 38.54. 1.6.56 oass. Odense. 1.8.63 postforvalter ved Hjallesø posteksp. (18.lkl.).
- Jensen, H. A., f.10.3.34 i Stånum. P.&T.1.9.51. Fagp.I 72.54. 1.9.54 mhp. 1.9.56 ass. Kh. (27).
- Jensen, H. C., f.8.5.27 i Laurbjerg sogn. P.&T.1.9.43. Fagp.I 92.46. 1.9.46 mhp. 1.9.46 ass. Silkeborg. 15.5.50 Ålborg. Fagp.II 51.54. 1.12.54 4. overpostinsp. 1.12.56—31.1.57 kst. pm. Hirtshals. 1.4.57 oass. Bjerringbro. 1.8.62 ktr. Holstebro.
- Jensen, H. E., f.10.12.03 i Frcia. T.16.8.20. Fagp.83.23. 1.9.23 mhp. 1.9.26 ass. Frcia T. 1.5.31 Århus T. Postfagp.40.33. 1.4.56 oass. Århus T.
- Jensen, H. J. S., f.7.6.28 i Odder. P.&T.1.11.54 som ingeniøraspirant. 1.11.56 ingeniør i 15.lkl. 3.ingdist. (Århus). 1.4.60 ingeniør i 18.lkl. 3. ingdist. (Århus). 1.4.64 ingeniør i 21. lkl. 3. ingdist. (Århus).
- Jensen, H. M., f.3.2.15 i Århus. P.&T.1.12.42 som aspirant. 1.12.44 monter I. 1.4.49 mekaniker II. 1.4.54 tegner 3.ingdist. (Århus). 1.4.56 telegrafmester i 15.lkl. 3.ingdist. (Århus). 1.4.62 telegrafmester i 18.lkl. 3. ingdist. (Århus).
- Jensen, H. M., medlem af bestyrelsen for Dansk Post- og Telegrafmuseum, f.11.1.19 i Igeløse. P.&T.1.9.35. Fagp.I 86.38. 1.9.38 mhp. 1940 radiocertifikat af II. kl. 1943 forsterkerkursus. 1.2.43 ass. Kh. rtf. Fagp.II 60.45. 1.10.45 gdir. 1.11.51 oass. Midelfart. 1.9.54 fuldmægtig gdir. 1.4.62 postinspektør gdir. (2.ekspkt.).
- Jensen, H. R., f.28.9.30 i Roskilde. P.&T.1.5.47. Fagp.I 70.50. 1.5.50 mhp. 1952 forsterkerprøven. 1.5.52 ass. Kh. rtf. 24.4.54 Kalundborg. Fagp.II 45.58. 1.9.58 Kh. hfg. 1.4.61 oass. kabelingjt. 1.4.65 ktr. kabelingjt. (Kh.).

- Jensen, H. S., løjtnant, f.23.9.03 i Ribe. P.1.4.20. Fagp.I 75.23. 1.4.23 mhp. 1.4.26 ass. Nykøbing Sj. 1.5.26 Kolby. 1.4.28 Køge. 17.4.32 Frværk. 1.12.41 Nykøbing Sj. 1.6.62 oass. Nykøbing Sjælland.
- Jensen, H. S., fru (f. Thomsen), f.16.11.41 i Horsens. P.&T.1.9.58. Fagp.I 84.61. 1.9.61 mhp. 1.9.63 ass. Kh. 1.5.65 ass. Nibe.
- Jensen, H. V., f.21.10.28 i Skive. P.&T.1.9.46. Fagp.I 53.49. 1.9.49 mhp. 1.9.51 ass. Kh. Fagp.II 37.58. 1.9.61 oass. Kh. (omk.).
- Jensen, H. V., f.28.5.30 i Randers. P.&T.1.5.47. Fagp.I 67.50. 1.5.50 mhp. 1.5.52 ass. Kh. Fagp.II 40.59. 1.6.61 oass. Kh. (Halvby).
- Jensen, H. W., f.16.8.15 i Frčia. P.&T.1.9.31. Fagp.I 86.34. 1.9.34 mhp. 1.9.39 ass. Odense. Fagp.II 56.42. 2.2.—31.3.46 kst. pm. Vinderup. 1.2.47 oass. Odense. 1.10.52 ktr. Silkeborg. 1.11.55 overkontrollør Alborg. 1.3.62 postmester i Vejle (25.1kl.).
- Jensen, I., frk., f.6.5.00 i Kristrup. T.1.2.17. Fagp. 82.18. 1.6.18 mhp. 1.2.23 ass. Thisted. 1.9.28 Kh. T. Postfagp. 44.30. 1.5.31 Kh. 1.11.46 oass. Kh. (V).
- Jensen, I., frk., f.3.3.02 i Holsted. T.15.5.19. Fagp.103.21. 1.6.22 mhp. 1.6.25 ass. Frčia T. 26.9.27 Tønder. 1.4.29 Kh. T. Postfagp.44.31. 1.5.31 Kh. 1.4.48 oass. Kh. (N).
- Jensen, I. B., frk., f.26.8.48 i Støvring. P.&T.16.8.65 Havndal.
- Jensen, I. D., f.27.4.36 i Alborg. P.&T.16.5.53. Fagp.I 88.56. 1.6.56 mhp. 1.6.58 ass. Kh. 1.1.59 Lyngby radio. 25.6.59 Kh. htg. Fagp.II 51.63. 1.6.64 oass. Kh. htg.
- Jensen, I. E., frk., f.12.4.16 i Roskilde. P.&T.1.10.37. 1.5.40 kontorist. 1.4.46 kontorass. II. 1.4.51 kontorass. I. 1.12.54—31.3.60 kontorass. II eans. 1.4.65 overkontor-assistent opm.s kst.
- Jensen, I. L., fru (f. Jæger), f.27.9.38 i Sønder Mern. P.&T.1.9.56. Fagp.I 87.59. 1.9.59 mhp. 1.9.61 ass. Kh. (19).
- Jensen, I. L., frk., f.25.6.39 i Frhavn. P.&T.1.9.56. Fagp.I 79.59. 1.9.59 mhp. 1.9.61 ass. Frhavn. 1.10.62 ass. Sindal.
- Jensen, I. M., frk., f.22.10.34 i Ryom. P.&T.1.5.51. Fagp.I 79.54. 1.5.54 mhp. 1.5.56 ass. Ebeltoft. 1.10.56 Kh. 1.2.—31.8.61 u.f.nr. Fagp.II 58.63. 1.3.64 gdir. 1.4.64 oass. Kh. 1.9.64 oass. gdir. (3. ekspkt.).
- Jensen, I. S., frk., f.9.5.38 i Byrum. P.&T.1.5.56. Fagp.I 73.59. 1.5.59 mhp. 1961 forstærkerprøven 1.5.61 ass. Kh. htg.
- Jensen, I. Stensgaard, frk., f.17.3.46 i Vejle. P.&T.16.8.63 Jelling. 1.10.64 Varde.
- Jensen, J., f.2.12.20 i Asted sogn. P.&T.1.9.37. Fagp.I 60.40. 1.9.40 mhp. 1.1.45 ass. Kh. Fagp.II 54.47. 1.11.47 gdir. 1.2.53 oass. 2.ingdistrs kt. 1.4.58 ktr. 2.ingdistrs kt. 1.4.63 overkontrollør 2.ingdistrs kt.
- Jensen, J., f.20.12.32 i Randers. P.&T.1.5.49. Fagp.I 75.52. 1.5.52 mhp. 1953 forstærkerprøven. 1.5.54 ass. Kh. rtf. 1.2.55 Kh. htg. Fagp.II 45.60. 1.4.62 oass. kabelingtj. (Kh.).
- Jensen, J., fru (f. Nielsen), f.28.8.42 i Vennebjerg. P.&T. 1.9.58. Fagp.I 92.61. 1.9.61 mhp. 1963 forstærkerprøven. 1.9.63 ass. Kh. htg. 24.7.—23.10.64 u.f.nr. Ass. Kh. htg.
- Jensen, J., frk., f.17.11.42 i Rold. P.&T.16.8.59. Fagp.I 78.82. 1.9.62 mhp. 1.9.64 ass. Kh. (Holte).
- Jensen, J., f.17.10.45 i Esbjerg. P.&T.16.8.62 Bramminge. 1.10.63 Vejen. Fagp.I 97.65. 24.3.65 Roskilde. 1.9.65 mhp. Roskilde (i militærtj.).
- Jensen, J., frk., f.6.9.46 i Århus. P.&T.16.8.64 Arden. 1.10.65 Hobro.
- Jensen, J. A., frk., f.24.9.46 i Tårs. P.&T.16.8.64 Vrå. 1.10.65 Hjerring.
- Jensen, J. B., frk., f.17.8.48 i Nykøbing Fl. P.&T.16.8.65 Stubbekøbing.
- Jensen, J. C., f.14.6.31 i Forslev mark. P.&T.1.5.48. Fagp.I 88.51. 1.5.51 mhp. 1952 forstærkerprøven. 1.5.53 ass. Kh. rtf. 1.11.56 telegraflaboratoriet. Fagp.II 53.58. 1.4.61 oass. telegraflaboratoriet. 1.4.65 ktr. telegraflaboratoriet.
- Jensen, J. D., f.13.12.37 i Vinderup. P.&T.1.9.54. Fagp.I 60.57. 1.9.57 mhp. 1.9.59 ass. Ringkøbing.
- Jensen, J. E., frk., f.2.4.47 i Snesere. P.&T.16.8.64 Præstø. 1.10.65 Vordingborg.
- Jensen, J. J., f.28.7.35 i Hageborg. P.&T.1.9.52. Fagp.I 82.55. 1.9.55 mhp. 1.9.57 ass. Kh. 1.5.59 Kjellerup. Fagp.II 56.64. 1.3.65 oass. Silkeborg.
- Jensen, J. L., f.11.2.36 i Gårslev. P.&T.1.9.52. Fagp.I 63.55. 1.9.55 mhp. 1.9.57 ass. Kh. 31.5.61 afsk. e. ans. 1.10.63 ass. Kh.
- Jensen, J. M., frk., f.29.12.44 i Ganløse. P.&T.16.8.63 Hurup Thy. 1.10.64 Struer.
- Jensen, J. M., frk., f.5.3.45 i Brande. P.&T.16.8.64 Brande. 1.10.65 Ringkøbing.
- Jensen, J. M., f.31.10.45 i Kastbjerg. P.&T.16.8.62 Havndal. 1.10.63 Grenå. Fagp.I 94.65. 24.3.65 Kh. 1.9.65 mhp. Kh. (i militærtj.).
- Jensen, J. O., f.1.8.36 i Højby. P.&T.1.9.53. Fagp.I 72.56. 1.9.56 mhp. 1.9.58 ass. Hornbæk. Fagp.II 41.64. Ass. Hornbæk.
- Jensen, J. O., f.30.7.46 i Nørhalme. P.&T.16.8.62 Abybro. 1.10.63 Brønderslev. Fagp.I 79.65. 24.3.65 Kh. 1.9.65 mhp. Kh.
- Jensen, J. P. N., f.23.11.47 i Sønderborg. P.&T.16.8.65 Gråsten.
- Jensen, J. Q., f.9.1.36 i Esbjerg. P.&T.1.9.53. Fagp.I 86.56. 1.9.56 mhp. 1.9.58 ass. Esbjerg. Fagp.II 44.63. Ass. Esbjerg.
- Jensen, J. S., f.22.12.26 i True. P.&T.1.5.46. Fagp.I 73.49. 1.5.49 mhp. 1.5.51 ass. Århus. Fagp.II 37.55. 1.6.61 oass. Århus.
- Jensen, J. V., f.30.8.31 i Onsted mark. P.&T.1.9.48. Fagp.I 66.51. 1.9.51 mhp. 1.9.53 ass. Kh. Fagp.II 45.60. 1.12.61 oass. Kh. (Gentofte).
- Jensen, K. A., frk., f.26.10.45 i Byrum. P.&T.16.8.62 Byrum. 1.10.63 Frhavn. Fagp.I 78.65. 24.3.65 Kh. 1.9.65 mhp. Kh.
- Jensen, K. A., f.11.3.48 i Mariager. P.&T.16.8.65 Mariager.
- Jensen, K. C., frk., f.1.8.47 i Dronninglund. P.&T.16.8.65 Dronninglund.
- Jensen, K. E., f.10.1.17 i Hvidbjerg. P.&T.1.9.36. Fagp.I 59.39. 1.9.39 mhp. 1.9.42 ass. Alborg. Fagp.II 42.46. 1.11.48 Silkeborg. 1.4.53 oass. Silkeborg. 1.4.60 ktr. Nykøbing Sjælland. 1.3.63 postmester i Kjellerup (18.1kl.).
- Jensen, K. E., f.2.6.28 i Odense. P.&T.1.9.44. Fagp.I 74.47. 1.9.47 mhp. 1.9.49 ass. Kh. 1.3.55 jbp. Kh. Fagp.II 37.55. 1.11.58 oass. Kh. 1.2.61 oass. jbp. Kh. 1.9.65 ktr. Kh. (omk.).
- Jensen, K. Egede, f.25.8.31 i Korsør. P.&T.1.9.47. Fagp.I 63.50. 1.9.50 mhp. 1.9.52 ass. Helsingør. 1.11.54 Helsingør. 1.10.58 Helsingør. Fagp.II 38.59. 1.10.60 Hillerød. 1.9.63 oass. Hillerød.
- Jensen, K. E., f.30.3.32 i Randers. P.&T.1.5.49. Fagp.I 72.52. 1.5.52 mhp. 1.5.54 ass. Kh. 1.12.56 Nakskov. 1.5.60 Kh. Fagp.II 48.61. 1.6.62 oass. Kh. (K).
- Jensen, K. E., frk., f.9.3.46 i Alborg. P.&T.16.8.63 Havndal. 1.10.64 Viborg.
- Jensen, K. Elkjær, frk., f.11.12.46 i Klejstrup. P.&T. 16.8.65 Ørsted.
- Jensen, K. E. L., f.12.11.45 i Kh. P.&T.16.8.63 Skagen. 1.10.64 Frhavn.
- Jensen, K. H., f.5.9.47 i Middelfart. P.&T.16.8.65 Rønde.
- Jensen, K. J., frk., f.11.2.45 i Svenstrup. P.&T.16.8.62 Løgster. 1.10.63 Vordingborg. Fagp.I 85.65. 24.3.65 Kh. 1.9.65 mhp. Kh.
- Jensen, K. J. J., frk., f.18.10.44 i Alborg. P.&T.16.8.62 Nibe. 1.10.63 Frhavn. Fagp.I 85.65. 24.3.65 Kh. 1.9.65 mhp. Kh.
- Jensen, K. J. R., frk., f.31.3.46 i Hjerring. P.&T.16.8.65 Skagen.
- Jensen, K. K., f.15.3.37 i Randers. P.&T.1.9.53. Fagp.I 84.56. 1.9.56 mhp. 1.9.58 ass. Kh. 1.1.59 ass. Lyngby radio. 1959 radiocertifikat af 1. kl. 25.6.59 Kh. htg. Fagp.II 47.64. 1.2.65 oass. Kh. htg.
- Jensen, K. M., f.10.11.34 i Øster Egede. P.&T.1.5.51. Fagp.I 62.54. 1.5.54 mhp. 1.5.56 ass. Tølløse. 1.8.61 ass. Stubbekøbing.
- Jensen, K. N. A., f.17.8.30 i Randers. P.&T.1.5.47. Fagp.I 89.50. 1.5.50 mhp. 1.5.52 ass. Kh. Fagp.II 67(udm.).57. 1.7.57 gdir. 1.6.59 oass. 2.øverpostinsp. 1.7.63 ktr. Tønder.
- Jensen, K. P., f.27.3.36 i Tøjstrup mark. P.&T.1.9.52. Fagp.I 87.55. 1.9.55 mhp. 1957 forstærkerprøven. 1.9.57 ass. Kh. htg. Fagp.II 49.63. 1.4.64 oass. kabelingtj. (Kh.).

- Jensen, L., R¹, f.19.2.97 i Durup. P.&T.1.10.13. Fagp. 78.16. 1.7.16—30.6.18 u.f.nr. (tj.) på St. Nords station i Gøteborg. 1.10.19 mhp. 1.10.21 ass. Kh. 15.1.23 Thorshavn. 2.10.25 Skive. 1.5.26 Thorshavn. Fagp.II 40.26. 1.8.31 Sønderborg. 12.12.32 jbp.2 Frcia. 1.12.37 oass. jbp.2 Frcia. 1.1.44 Frhavn. 1.6.44 ktr. Skive. 1.10.46 overkontrollør jbp.1 Kh. 1.7.53—31.8.54 kst. pm. Thorshavn. 1.8.54 jernbanepostmester ved jbp.1 Kh. (25.lkl.).
- Jensen, L., f. 2.9.45 i Haderslev. P.&T.16.8.63 Toftlund. 1.10.64 Roskilde.
- Jensen, L., frk., f.18.6.47 i Hornslet. P.&T.16.8.64 Ryomgård. 1.10.65 Herning.
- Jensen, L. E., f.8.11.32 i Vordingborg. P.&T.1.9.49. Fagp.I 88.52. 1.9.52 mhp. 1953 forstærkerprøven. 1.9.54 ass. Kh. rtf. 1.2.55 Kh. htg. Fagp.II 55.61. 1.4.62 oass. telegraflaboratoriet.
- Jensen, L. G., f.20.1.31 i Hobro. P.&T.1.5.48. Fagp.I 59.51. 1.5.51 mhp. 1.5.53 ass. Kh. (omk.).
- Jensen, L. H., f.21.10.46 i Vilsted. P.&T.16.8.64 Ars. 1.10.65 Løgstør.
- Jensen, L. L., frk., f.2.8.48 i Vestermarie. P.&T.16.8.65 Svaneke.
- Jensen, L. M., f.26.10.48 i Århus. P.&T.16.8.65 posteksp. Århus V.
- Jensen, L. M., frk., f.30.7.48 i Århus. P.&T.16.8.65 Vojens.
- Jensen, L. V., f.4.10.28 i Tjæreborg. P.&T.1.9.45. Fagp.I 75.48. 1.9.48 mhp. 1.9.50 ass. Kh. 26.10.51 Odense. Fagp.II 41.55. 1.6.59 oass. Nakskov.
- Jensen, Magnus, f.28.2.99 i Nyborg. P.1.10.15. Fagp.I 67.19. 1.10.19 mhp. 1.10.21 ass. Kh. 1.5.22 Gramby. 1.5.24 Gråsten. Fagp.II 45.27. 1.11.27 Odense. 1.11.30 Frcia. 1.4.31 jbp.2 Frcia. 1.4.37 Odense. 1.6.40 oass. Odense. 1.4.48 ktr. Odense. 1.10.54 postmester i Brædstrup (18.lkl.).
- Jensen, Martin, R*, f.2.6.05 i Ellidshøj. P.1.9.24. Fagp.I.71.27. 1.9.27 mhp. 1.9.30 ass. Brønderslev. 1.2.32 Åbybro. 15.5.36 Ålborg. Fagp.II 48.36. 1.4.45 oass. Viborg. 1.10.50 ktr. Skive. 1.2.55 overkontrollør Horsens. 1.4.59 postmester i Skive (25.lkl.).
- Jensen, Milan, f.3.11.01 i Struer. T.16.8.19. Fagp.97.21. 1.9.22 mhp. 1.9.25 ass. Frcia T. Postfagp.46.31. Fagp.II 53.33. 29.4.34 Århus. 1.7.43 oass. 3.ingdist.r.s kt. 1.5.53 ktr. Århus. 1.3.59 postmester i Fredensborg (18.lkl.).
- Jensen, Mogens, f.7.10.30 i Vordingborg. P.&T.1.9.46. Fagp.I 56.49. 1.9.49 mhp. 1.11.51 ass. Gilleleje. 24.10.53 Fredensborg. Fagp.II 37.58. 1959 sommerposteksp. Espergårde. 1.11.60 Hillerød. 1.6.61 oass. Kh. 1.2.65 oass. girokt.
- Jensen, M., frk., f.17.6.48 i Odense. P.&T.16.8.65 Fruens Bøge posteksp.
- Jensen, M. G. B. S., f.27.8.38 i Køge. P.&T.1.9.56. Fagp.I 73.59. 1.9.59 mhp. 1.9.61 ass. Kh. (29).
- Jensen, M. K., frk., f.27.11.44 i Sandvig-Allinge. P.&T. 16.8.62 Hasle. 1.10.63 Rønne. Fagp.I 89.65. 24.3.65 Kh. 1.9.65 mhp. Kh.
- Jensen, M. N., f.26.6.01 i Vejle. T.1.9.17. Fagp.38.18. 1.6.18 mhp. 1922 deltager i Wheatstone ved den internationale telegrafkonkurrence i Berlin. 1.9.23 ass. Kh. T. 1.11.29—26.4.30 tj. på St. Nords station i London. Postfagp.46.32. Fagp.II 48.34. 1935 forstærkerkursus. 1939 bestyrer af Det rullende Postkontor. 1.9.41 oass. Kh. 1.7.46 Kh. rtf. 1.4.49 ktr. Kh. rtf.
- Jensen, M. P., f.20.8.21 i Hadbjerg, Galten. P.&T.1.9.40. Fagp.I 84.43. 1.9.43 mhp. 1.4.46 ass. Århus. Fagp.II 47.52. 1.4.56 oass. Ålborg. 1.8.62 ktr. Ålborg.
- Jensen, M. S., frk., f.2.9.46 i Ålborg. P.&T.16.8.64 Brønderslev. 1.3.65 Hirtshals. 1.10.65 Nørresundby.
- Jensen, M. W., f.16.1.46 i Agrtrupskov. P.&T.16.8.63 Røding. 1.10.64 Kolding.
- Jensen, N. B., f.11.8.41 i Hobro. P.&T.1.5.58. Fagp.I 75.61. 1.5.61 mhp. 1.5.63 ass. Århus T. 1964 forstærkerprøven. 14.7.64 ass. Kh. rtf.
- Jensen, N. E. S., f.21.2.46 i Silkeborg. P.&T.16.8.63 Ikast. 1.10.64 Silkeborg.
- Jensen, N. F., f.18.8.35 i N. Starup. P.&T.1.9.52. Fagp.I 66.55. 1.9.55 mhp. 1.9.57 ass. Brørup. 1.5.60 Varde. Fagp.II 42.63. 1.2.65 oass. Varde.
- Jensen, N. H., f.12.11.42 i Aker. P.&T.16.8.59. Fagp.I.88.62. 1.9.62 mhp. 1.9.64 ass. Kh. (Lyngby).
- Jensen, N. J., f.28.9.32 i Dalum. P.&T.1.9.49. Fagp.I 72.52. 1.9.52 mhp. 1.9.54 ass. Fåborg. 23.10.54 Århus. Fagp.II 47.61. 1.9.62 oass. Århus.
- Jensen, N. P. J., f.6.1.02 i Sæby, Roskilde. P.1.3.19. Fagp.I 75.22. 1.3.22 mhp. 1.3.25 ass. Kh. 1.10.25 Hedehusene. 1.2.28 Kh. 1.9.28 girokt. 1.9.38 Fåborg. 1.5.51 oass. Odense. 1.11.58 postmester i Lunderskov (18.lkl.).
- Jensen, O. B., f.27.7.46 i Østmark, Torslev. P.&T.16.8.63 Vrå. 1.10.64 Hjørring.
- Jensen, O. E., f.28.3.37 i Varde. P.&T.1.5.54. Fagp.I 71.57. 1.5.57 mhp. 1.5.59 ass. Kh. 1.4.60 Frcia. 1.11.60 jbp.2 Frcia. Fagp.II 48.65. Ass. jbp.2 Frcia.
- Jensen, O. H. N., f.30.11.19 i St. Fuglede. P.&T.1.9.37. Fagp.I 85.40. 1.9.40 mhp. 1943 forstærkerkursus. 1.12.43 ass. Herning. 1.11.44 Kalundborg. Fagp.II 46.46. 1.6.52 oass. Nyborg. 1.10.58 ktr. Kalundborg.
- Jensen, P., f.5.9.37 i Vejle. P.&T.1.9.54. Fagp.I 68.57. 1.9.57 mhp. 1.9.59 ass. Kh. Fagp.II 49.65. 1.9.65 oass. Kh.
- Jensen, P. D. M., f.22.3.16 i Rudkøbing. P.&T.1.9.32. Fagp. I 85.35. 1.9.35 mhp. 1.4.40 ass. Rønne. 1.5.40 Næstved. 1.5.41 Kh. Fagp.II 54.44. 1.7.45 girokt. 1.4.49 oass. Kh. 1.10.56 ktr. Kh. (Virum).
- Jensen, P. E., f.11.8.18 i Vissenbjerg. P.&T.1.9.36. Fagp.I 83.39. 1.9.39 mhp. 1.9.42 ass. Skærbæk. 1.5.44 Frcia. 1.5.46 Odense. Fagp.II 54.48. 1.8.—31.8.50 kst. pm. Højer. 1.6.51 oass. jbp.2 Frcia. 1.9.54 ktr. Thorshavn. 1.4.59 overkontrollør Randers. 1.12.64 postmester i Holstebro (23.lkl.).
- Jensen, P. E., f.17.3.24 i Odense. P.&T.1.9.41. Fagp.I 79.44. 1.9.44 mhp. 1.9.46 ass. Vordingborg. Fagp.II 64.53. 1.12.53 gdir. 1.6.56 oass. P.&T.s værksteder. 1.12.60 ktr. P.&T.s værksteder. 1.4.64 overkontrollør P.&T.s værksteder (kttj.).
- Jensen, P. H., f.26.11.02 i Ringsted. T.1.11.24 som telegrafarbejder. 1.5.28 montør II. 1.5.34 montør I. 1.5.42 overmontør. 1.4.46 mekaniker I. 1.4.52 overmekaniker. 1.4.61 centralmester I.ingdistr. 1.4.64 telegrafmester i 18. lkl. 1.ingdistr. (Kh.).
- Jensen, P. H., f.30.4.30 i Horsens. P.&T.1.5.47. Fagp.I 90.50. 1.5.50 mhp. 1.5.52 ass. Gilleleje. Fagp.II 45.57. 1.4.62 oass. Helsingør.
- Jensen, P. H., f.27.3.45 i Vejle. P.&T.16.8.62 Tarm. 1.10. 63 Vejle. Fagp.I 66.65. 24.3.65 Kh. 1.9.65 mhp. Kh. (i militærtj.).
- Jensen, P. Leth, f.30.4.35 i Silkeborg. P.&T.1.3.59 som tegneraspirant. 1.3.61 tegner radioingtj. (Kh.).
- Jensen, P. N., f.7.2.33 i Nørresundby. P.&T.1.9.49. Fagp.I 53.52. 1.9.52 mhp. 1.9.54 ass. Kh. htg. Fagp.II 43.63. 1.4. 64 oass. Kh. htg.
- Jensen, P. O., f.25.1.47 i Kolding. P.&T.16.8.64 Brørup. 1.10.65 Vejen.
- Jensen, P. S. P., f.12.2.26 i Hvalso. P.&T.1.4.47 som monteraspirant. 1.1.49 montør I. 1.5.53 mekaniker II. 1.11.53 u.f.nr. 1.4.57 ingeniør i 15.lkl. radioingtj. (Kh.). 1.4.61 ingeniør i 18.lkl. radioingtj. (Kh.). 1.4.65 ingeniør i 21.lkl. radioingtj. (Kh.).
- Jensen, P. W., f.17.6.18 i Hjørring. P.&T.1.9.37. Fagp.I 63.40. 1.9.40 mhp. 1.9.43 ass. Kh. Fagp.II 36.48. 1.12.48 jbp.2 Frcia. 1.11.53 oass. Herning. 1.4.60 ktr. Esbjerg. 1.1.65 postmester i Skørping (18.lkl.).
- Jensen, P. W. E., f.15.6.41 i Odense. P.&T.1.9.58. Fagp.I 64.61. 1.9.61 mhp. 1.9.63 ass. Frcia. 1.6.64 ass. jbp.2 Frcia.
- Jensen, R., f.29.10.20 i Galtho. P.&T.1.9.38. Fagp.I 58.41. 1.9.41 mhp. 1.11.44 ass. Rødby. 1.11.45 Kalundborg. 1.12.46 Roskilde. Fagp.II 37.50. 1.10.55 oass. Vejle. 1.7.62 postmester i Gudhjem (18.lkl.).
- Jensen, R., fru (f. Nielsen), f.11.2.45 i Hobro. P.&T.16.8.61 Ars. 1.10.62 Hobro. Fagp.I 78.64. 19.3.64 Kh. 1.9.64 mhp. Kh. (20).
- Jensen, R., frk., f.14.2.48 i Vamdrup. P.&T.16.8.65 Vamdrup.
- Jensen, R. E. A., frk., f.2.9.98 i Kh. P.1.10.16. 1.1.17 kon-torist. 1.10.34 kontorass.II. 1.4.46 kontorass.I 1.4.61 overkontorassistent girokt.
- Jensen, R. S., f.10.6.41 i Odense. P.&T.1.5.58. Fagp.I.69.61. 1.5.61 mhp. 1.5.63 ass. Rudkøbing.
- Jensen, S., f.24.10.27 i Tønder. P.&T.1.9.45. Fagp.I 60.48. 1.9.48 mhp. 1.9.50 ass. Frhavn. 25.9.51 Kh. htg. Fagp.II 41.55. 1.4.60 oass. Kh. htg. 1.9.63—31.8.64 u.f.nr. 1. 4.65 ktr. Kh. htg.

- Jensen, S. A. H., f.25.10.15 i Kh. P.&T.1.9.32. Fagp.I 87.35. 1.9.35 mhp. 1.11.39 ass. Kolding, 1940 forstærkerkursus. Fagp.II 60.42. 1.10.42 gdir. 1.4.47 oass. gdir. 1.11.53 Kh. 1.2.54 ktr. Slagelse. 1.10.61 postmester i Birkerød (21. lkl.).
- Jensen, S. E., f.1.6.28 i Bredning. P.&T.1.9.45. Fagp.I 84.48. 1.9.48 mhp. 1949 radiocertifikat af I. kl. 1.9.50 ass. Lyngby radio. 1.11.54 Kh.htg. Fagp.II 49.56. 1.9.56 gdir. 1.4.59 oass. gdir. 1.9.61 radioingtj. 1.4.64 ktr. radioingtj. (Kh.).
- Jensen, S. E., f.4.4.35 i Rakkeby. P.&T.1.9.52. Fagp.I 64.55. 1.9.55 mhp. 1.9.57 ass. Kh. Fagp.II 44.64. 1.9.64 oass. Kh. (lufthavn).
- Jensen, S. E., f.1.0.2.45 i Agerskov. P.&T.16.8.61 Toftlund. 1.10.62 Sønderborg. Fagp.I 78.64. 19.3.64 Kh. 1.9.64 mhp. Kh.
- Jensen, S. F., f.24.8.48 i Pårup. P.&T.16.8.65 Næsby posteksp.
- Jensen, S. H. D., f.30.3.45 i Horsens. P.&T.16.8.62 Brand posteksp. 1.10.63 Horsens. Fagp.I 93.65. 24.3.65 Kh. 1.9.65 mhp. Kh. (i militærtj.).
- Jensen, S. N. S., f. 25.8.04 i Århus. P.&T.1.8.37 som monterinspirant. 1.8.39 montør I. 1.8.45 mekaniker I. 1.4.46 overmekaniker. 1.4.62 overmekaniker i 15.lkl. 3. ingdistr. 1.4.65 værkemester i 18.lkl. 3.ingdistr. (Århus).
- Jensen, S. W., f.4.10.17 i Torslev sogn. P.&T.1.9.34. Fagp.I 74.37. 1.9.37 mhp. 1.11.41 ass. Kh. Fagp.II 50.47. 1.11.48 gdir. 1.9.50 oass. Kh. 1.7.57 ktr. Kh. 9.5.—30.6.63 kst. pm. ved Glostrup postkontor. 1.9.63 overkontroller Kh. (S).
- Jensen, Tage, f.1.7.26 i Vesterø. P.&T.1.9.44. Fagp.I 101.47. 1.9.47 mhp. 1.9.49 ass. Skagen. 1.5.50 Ålborg. Fagp.II 57.54. 1.9.57 oass. Århus. 1.6.62 ktr. 3. overpostings. 1.1. 65 overkontroller Randers.
- Jensen, T. I., f.3.4.40 i Århus. P.&T.1.9.56. Fagp.I 67.59. 1.9.59 mhp. 1.9.61 ass. Århus T. 1962 forstærkerprøven. 10.3.62 Kh. rtf. 1.9.64 ass. Kolding T.
- Jensen, T. M., frk., f.29.12.44 i Anderstrup, Hunseby. P.&T.16.8.62 Saksbøbing. 1.10.63 Maribo. Fagp.I 78.65. 24.3.65 Hedeusene. 1.9.65 mhp. Hedeusene.
- Jensen, T. S., fru (f. Clausen), f.7.11.40 i Vorup. P.&T. 1.5.57. Fagp.I 82.60. 1.5.60 mhp. 1.5.62 ass. Kh. (toldpkt.).
- Jensen, V., f.1.2.02 i Frcia T. 1.9.18. Fagp.105.19. 1.5.19 mhp. 1.9.24 ass. Frcia T. 1930 kursus i stationsteknik ved St. Nord. 1.7.47 oass. Frcia T. 1.9.60 ktr. Frcia T.
- Jensen, V., frk., f.12.1.33 i Silkeborg. P.&T.1.5.49. Fagp.I 77.52. 1.5.52 mhp. 1.5.54 ass. Grenå. 1.5.58 Odense. Fagp.II 51.61. 1.9.63 oass. Odense.
- Jensen, V., frk., f.12.11.45 i Tombøl. P.&T.16.8.63 Padborg. 1.10.64 Esbjerg.
- Jensen, V. D., f.23.1.44 i Vesterkejlstrup. P.&T.16.8.61 Kjellerup. 1.10.62 Skanderborg. Fagp.I 101.64. 19.3.64 Kh. 1.9.64 mhp. Kh. (i militærtj.).
- Jensen, V. G., f.17.6.27 i Vordingborg. P.&T.1.9.44. Fagp.I 80.47. 1.9.47 mhp. 1.9.49 ass. Næstved. 1.10.—30.11.53 kst. pm. Borre. Fagp.II 48.55. 1.4.59 oass. Slagelse. 1.11.61 ktr. Slagelse.
- Jensen, V. G., frk., f.31.5.47 i Præstbro. P.&T.16.8.63 Dronninglund. 1.10.64 Brønderslev.
- Jensen, V. K., frk., f.14.12.45 i Simsted. P.&T.16.8.64 Skørping. 1.10.65 Viborg.
- Jensen, V. N., f.18.3.46 i Terndrup. P.&T.16.8.62 Arden. 1.10.63 Skive. Fagp.I 74.65. 24.3.65 Kh. 1.9.65 mhp. Kh. (i militærtj.).
- Jensen, V. T. G., f.18.6.21 i Viborg. P.&T.1.9.38. Fagp.I 70.41. 1.9.41 mhp. 1.7.45 ass. Randers. Fagp.II 44.48. 1.5.49 Århus. 1.12.54 oass. Århus. 1.4.61 ktr. Århus (postens kundetj.).
- Jensen, W. A. F., f.4.10.15 i Kh. P.&T.1.9.34. Fagp.I 82.37. 1.9.37 mhp. 1940 forstærkerkursus. 1.9.40 ass. Kalundborg. Fagp.II 52.44. 1.5.50 oass. Nørresundby. 1.4.57 ktr. Sønderborg.
- Jensen, W. M., f.20.9.14 i Århus. P.&T.5.1.37. 1.2.39 tegner. 1.5.39 Konstruktor III kabeling. 1.5.42 konstruktor II kabeling. 1.9.46 konstruktor I kabeling. 1.11.54 ingeniør i 18.lkl. kabeling. 1.4.60 ingeniør i 21.lkl. kabeling. 1.4.65 ingeniør i 23.lkl. kabeling. (Kh.).
- Jensen-Agerkilde, H., f.15.10.32 i Viborg. P.&T.1.9.50. Fagp.I 73.53. 1.9.53 mhp. 1955 forstærkerprøven. 1.9.55 ass. Nykøbing Fl. 6.9.57 Kh. htg. Fagp.II 40.62. 1.11.62 oass. Kh. htg.
- Jeppesen, E. S., fru (f. Sørensen), f.21.2.31 i Tange. P.&T. 1.9.48. Fagp.I 69.51. 1.9.51 mhp. 1.9.53 ass. Kh. 9.7.59—8.4.60 og 19.11.64—u.f.nr.
- Jeppesen, E. S., f.20.5.33 i Staurby. P.&T.1.9.49. Fagp.I 76.52. 1.9.52 mhp. 1953 forstærkerprøven. 1.9.54 ass. Åbenrå. 10.9.56 Odense T. Fagp.II 44.61. 1.4.62 oass. Odense T.
- Jeppesen, G. M., frk., f.24.7.97 i Kh. T.1.4.16. Fagp.84.16. 1.1.17 mhp. 1.4.22 ass. Kh. T. 1.12.27—30.11.28 u.f.nr. 1.12.53 oass. Kh. htg.
- Jepsen, A. S., f.24.4.04 i Marstal. T.16.8.20. Fagp.81.23. 1.9.23 mhp. 1.9.26 ass. Marstal. 14.9.27 Kh. Postfagp. 43.31. Fagp.II 47.35. 1.11.44 oass. Kh. 1.3.56 postmester ved indlevpkt. 42 (15.lkl.).
- Jepsen, E. A., f.14.8.37 i Broager. P.&T.1.9.55. Fagp.I 86.58. 1.9.58 mhp. 1.9.60 ass. Helsingør. Fagp.II 62.64. Ass. Helsingør.
- Jepsen, H. N., f.6.6.25 i Vejle. P.&T.1.9.43. Fagp.I 61.46. 1.9.46 mhp. 1.9.48 ass. Kh. 25.10.48 Varde. Fagp.II 37.53. 1.5.55 Frcia. 1.9.55 jbp.2 Frcia. 1.12.58 oass. jbp.2 Frcia. 1.3.64 ktr. Odense.
- Jepsen, J. A. H., f.21.9.01 i Jerne. T.1.12.19. Fagp.78.22. 1.12.22 mhp. 1.12.25 ass. Esbjerg. 17.4.28 Roskilde. 27.4.30 Frcia T. 1933 radiocertifikat af I. kl. 1935 forstærkerkursus. 25.4.35 Kh. 1.4.40 telegraflaborat. 31.7.41 afsked. 1.12.46 gdir. 1.4.50 oass. telegraflaboratoriet. 1.4.58 ktr. telegraflaboratoriet. 1.4.63 overkontroller telegraflaboratoriet.
- Jepsen, J. L., frk., f.5.5.45 i Bøvling. P.&T.16.8.62 Ulfborg. 1.10.63 Varde. Fagp.I 73.65. 24.3.65 Kh. 1.9.65 mhp. Kh.
- Jepsen, J. V., f.11.7.00 i Frcia T. 1.9.16. Fagp.83.17. 1.6.17 mhp. 1.9.22 ass. Frcia T. 1922 2.premie i Wheatstone ved den internationale telegrafkonkurrence i Berlin. 6.12.27 Lemvig. Postfagp.40.29. 31.3.29 Frcia T. Fagp.II 37.33. 1.3.35 Frcia. 1.10.40 oass. Ringsted. 1.12.51 postmester i Løkken (18.lkl.).
- Jepsen, K. I., frk., f.8.12.47 i Broager. P.&T.16.8.65 Broager.
- Jepsen, P. B., f.13.3.38 i Kolding. P.&T.1.9.55. Fagp.I 57.58. 1.9.58 mhp. 1.9.60 ass. Kh. (omk.).
- Jepsen, R. L., f.26.3.03 i Kolding. T.16.8.20. Fagp.77.23. 1.9.23 mhp. 1.9.26 ass. Kolding. 1.4.28 Kh. T. 21.10.29 Nykøbing Fl. 4.12.30 Åbenrå. Postfagp.37.32. 1.10.48 oass. Åbenrå.
- Jepsen, S. U., f.19.3.14 i Krarup. P.&T.1.9.32. Fagp.I 74.35. 1.9.35 mhp. 1938 radiocertifikat af I. kl. 1.9.38 ass. Blåvand radio. 1.1.39 Frcia T. 1.5.39 Blåvand radio. 1.10.39 Frcia T. 1.4.40 Skagen. Fagp.II 39.43. 1.10.45 Blåvand radio. 1.4.49 oass. Blåvand radio. 1.4.58 ktr. Blåvand radio. 1.4.64 telegrafbestyrer ved Blåvand radio (21. lkl.).
- Jervild, R., fru (f. Møller), f.14.5.23 i Ålborg. P.&T.1.11. 42. 1.4.46 kontorist. 1.4.51 kontorass. II. 1.4.59 kontorass. I. 1.4.65 overkontorassistent Ålborg T.
- Jespersen, A., f.23.5.10 i Bøvlingsbjerg. P.&T.15.10.46 som hjælpekonstruktor. 1.6.53 konstruktor II 1.ingdistr. 1.11.54 ingeniør i 7.lkl. 1.ingdistr. (Kh.). 1.4.58 ingeniør i 18.lkl. 1.ingdistr. (Kh.). 1.4.63 ingeniør i 21.lkl. 1.ingdistr. (Kh.).
- Jespersen, A. E., f.17.12.18 i Ringkøbing. P.&T.1.9.35. Fagp.I 85.38. 1.9.38 mhp. 1.1.43 ass. Kh. Fagp.II 45.46. 1951 sommerposteksp. Humlebæk. 1.10.51 oass. Varde. 1.8.—31.8.54 kst. pm. Christiansfeld. 1.2.58 ktr. Frhavn.
- Jespersen, G. K., frk., f.27.11.99 i Viborg. T.1.9.17. Fagp. 87.18. 1.6.18 mhp. 1.9.23 ass. Viborg. Postfagp.58.30. Tildelt Joseph Michaelsens mindemedalje. Fagp.II 57.33. 1.11.40 oass. Holstebro. 1.4.46 ktr. Holstebro. 1.4.55 post- og telegrafkasserer i 21.lkl. Herning.
- Jespersen, G. V., f.26.4.12 i Ry. P.&T.1.11.36 som landpostbud. 1.11.42 postbud. Postbudfagp.50.41. 1.9.42 elevud. Fagp.I 66.45. 1.5.46 ass. Århus. Fagp.II 41.49. 1.11.50 oass. Viborg. 1.2.52 postforvalter ved posteksp. Nørresundby I. 1.11.58 postmester i Ørsted (18.lkl.).

- Jespersen, K. A., f.27.6.13 i Holstebro. P.&T.1.7.37 som postbud. Postbudfagp.50.40. 1.9.41 elevudd. Fagp.I 77.43. 1.5.44 ass. Struer. Fagp.II 54.48. 1.3.49 oass. Holbæk. 1.7.54 ktr. Kalundborg. 1.9.58 overkontrollør Kolding. 1.2.—29.2.64 kst. pm. Kolding. 1.10.64 postmester i Roskilde (25. lkl.).
- Jespersen, S. S., f.1.8.17 i Skjern. P.&T.1.9.35. Fagp.I 64.38. 1.9.38 mhp. 1.9.41 ass. Skjern. 1.11.43 Holstebro. 1.11.48 Kh. htg. 1.4.65 oass. Kh. htg.
- Jespersen, T. K., f.16.5.22 i Frcia. P.&T.1.9.38. Fagp.I 72.41. 1.9.41 mhp. 1.4.46 ass. Kolding. 1.5.47 Kh. Fagp.II 46.48. 1.5.49 girokt. 1954 sommerposteksp. Espergærde. 1.7.55 oass. girokt. L.11.58 Kh. 1.4.61 ktr. Kh. (Ballerup).
- Jespersen, V. U., frk., f.28.4.43 i Kragelund. P.&T.16.8.61 Ry. 1.10.62 Hillerød. Fagp.I 72.64. 19.3.64 Kh. 1.9.64 mhp. Kh.
- Jessen, A., fru (f. Jensen), f.27.6.99 i Vestermarie. T.1.1.18. Fagp.97.18. 1.10.18 mhp. 1.2.21—31.12.21 u.f.nr. 1.1.25 ass. Kh. rtf. 1.4.43 oass. Kh. rtf. 1.12.47 gdir. 1.4.51 ktr. gdir. (4.ekspkt.).
- Jessen, B., frk., f.25.12.47 i Varnæs. P.&T.16.8.65 Augustenborg.
- Jessen, H., f.6.9.31 i Skjern. P.&T.1.5.47. Fagp.I 63.50. 1.5.50 mhp. 1.10.52 ass. Kh. 23.10.54 Helsing. 1.6.55 Kh. Fagp.II 41.62. 1.10.62 oass. Hjørring.
- Jessen, H. H., f.7.9.44 i Rødding. P.&T.16.8.62 Rødding. 1.10.63 Roskilde. Fagp.I 92.65. 24.3.65 Kh. 1.9.65 mhp. Kh. (i militærtj.).
- Jessen, M. A., f.26.9.28 i Lovstrup (Tinglev). P.&T.1.9.45. Fagp.I 71.48. 1.9.48 mhp. 1.9.50 ass. Haderslev. 10.9.50 Nordby Fanø. Fagp.II 36.56. 1.9.61 oass. Nordby Fanø.
- Jessen, P. M., f.27.6.16 i Arnum. P.&T.1.9.32. Fagp.I 70.35. 1.9.35 mhp. 1938 forstærkerkursus. 1.7.40 ass. Kolding. Fagp.II 50.45. 1.12.48 oass. Herning. 1.10.53 ktr. Slagelse. 1.10.57 overkontrollør Esbjerg. 1.12.63 postmester i Haderslev (25.lkl.).
- Jochumsen, M. J., f.6.12.01 i Frcia. T.1.9.17. Fagp.80.18. 1.6.18 mhp. 1.9.23 ass. Frcia T. Postfagp.36.31. 1.7.47 oass. Frcia T. 1.9.58 ktr. Frcia T. 1.8.63 kst. telegrafbest. Frcia. 1.9.63 overkontrollør Frcia T. Kst. telegrafbest. Frcia.
- Joensen, J., f.24.11.31 i Ålborg. P.&T.1.9.51. Fagp.I 84.54. 1.9.54 mhp. 1.9.56 ass. Kh. 1.5.57 Thorshavn. 1.6.60 Kh. Fagp.II 36.61. 1.1.65 oass. Odense.
- Johannesen, K., f.9.3.42 i Mariager. P.&T.1.5.58. Fagp.I 97.61. 1.5.61 mhp. 1.5.63 ass. Frcia. 1.10.63 ass. jbp.2 Frcia.
- Johannsen, E. S., frk., f.14.8.00 i Nørre-Åby. T.1.6.19. 1.9.20 kontorist. 1.5.41 kontorass.II. 1.4.47 kontorass.I. 1.12.62 overkontrollør Odense T.
- Johannsen, H., f.30.3.35 i Kravlund. P.&T.1.9.52. Fagp.I 80.55. 1.9.55 mhp. 1.9.57 ass. Kh. 1.1.61 girokt. Fagp.II 47.64. 1.9.64 oass. girokt.
- Johansen, A. B., frk., f.9.9.45 i Ringsted. P.&T.16.8.63 Haslev. 1.10.64 Ringsted.
- Johansen, A. L., fru (f. Nielsen), f.9.5.30 i Vorde. P.&T. 1.9.48. Fagp.I 61.51. 1.9.51 mhp. 1.9.53 ass. Kh. 1.11.57 Ribe. 1.10.62 ass. Kh.
- Johansen, B. V., f.13.9.31 i Skørping. P.&T.1.5.49. Fagp.I 70.52. 1.5.52 mhp. 1.5.54 ass. Kh. 1.8.55 Lyngby radio. 1956 radiocertifikat af I. kl. 14.3.56 Blåvand Radio. Fagp.II 40.61. 1.4.62 oass. Blåvand radio.
- Johansen, E., f.27.4.29 i Hørslev. P.&T.1.9.45. Fagp.I 84.48. 1.9.48 mhp. 1.9.50 ass. Rudkøbing. Fagp.II 44.55. 1.6.61 oass. Svendborg.
- Johansen, E. D., f.21.11.36 i Holsted. P.&T.1.9.54. Fagp.I 57.57. 1.9.57 mhp. 1.9.59 ass. Kh. 1.11.60 Frcia. Fagp.II 38.65. Ass. Frcia.
- Johansen, H. R., f.27.9.18 i Assens. P.&T.1.9.36. Fagp.I 57.39. 1.9.39 mhp. 1.10.42 ass. Assens. 1.2.46 Odense. 1.5.46 Assens. 1.4.65 oass. Assens.
- Johansen, I. K. H., frk., f.22.8.44 i Randers. P.&T.16.8.62 Langå. 1.10.63 Roskilde. Fagp.I 73.65. 24.3.65 Kh. 1.9.65 mhp. Kh.
- Johansen, I. M., fru (f. Hansen), f.28.9.34 i Frcia. P.&T. 1.9.51. Fagp.I 86.54. 1.9.54 mhp. 1956 radiocertifikat af I. kl. 1.9.56 ass. Blåvand radio. 19.2.—18.5.57 u.f.nr. Ass. Blåvand radio.
- Johansen, J. F., f.13.2.27 i Broager. P.&T.1.9.43. Fagp.I 59.46. 1.9.46 mhp. 1.9.48 ass. Århus. 22.10.49 Åbenrå. 1.3.53 Kh. Fagp.II 55.54. 1.1.56 gdir. 1.11.57 oass. Kolding. 1.7.62 ktr. Maribo.
- Johansen, J. K. B., f.5.10.39 i Agersted. P.&T.1.9.56. Fagp.I 66.59. 1.9.59 mhp. 1.9.61 ass. Hadsund.
- Johansen, K. S., f.30.8.23 i Nyborg. P.&T.1.11.46 som monteraspirant. 1.11.48 montør I. 1.4.52 mekaniker II. 1.4.58 mekaniker i 10. lkl. 1.4.61 overmekaniker i 12. lkl. 1.4.64 overmekaniker i 15.lkl. 2.ingdistr. 1.5.65 centralmester 2.ingdistr. (Sønderborg).
- Johansen, L., frk., f.28.3.47 i Durup. P.&T.16.8.65 Års.
- Johansen, L. V. Fridlund, f.26.3.27 i Århus. P.&T.1.9.44. Fagp.I 76.47. 1.9.47 mhp. 1.9.49 ass. Herning. Fagp.II 45.55. 1.2.59 oass. Århus. 1.4.63 postforvalter ved posteksp. Århus V. (18.lkl.).
- Johansen, O. L., f.28.10.29 i Skørping. P.&T.1.5.48. Fagp.I 64.51. 1.5.51 mhp. 1.5.53 ass. Skagen. 1.5.56 Løgstør. Fagp.II 45.60. 1.5.64 oass. Løgstør.
- Johansen, P., f.17.10.35 i Kh. P.&T.1.5.54. Fagp.I 67.57. 1.5.57 mhp. 1.5.59 ass. Kh. 1.1.62 jbp.1 Kh. Fagp.II 44.64. 1.9.65 oass. Kh.
- Johansen, R., f.13.4.46 i Dollerup. P.&T.16.8.63 Brande. 1.10.64 Herning.
- Johansen, S. K., f.7.6.46 på Frberg. P.&T.16.8.64 Gudhjem. 1.10.65 Rønne.
- Johansen, S. P., f.4.2.20 i Århus. P.&T.1.9.36. Fagp.I 84.39. 1.9.39 mhp. 1940 forstærkerkursus. 1.3.44 ass. Nyborg. 1.1.46 Århus T. Fagp.II 60.46. 1.4.51 oass. Århus T. 1.4. 58 ktr. Århus T. 1.3.64 overkontrollør Århus T.
- Johansen, S. S., f.15.2.99 i Frcia. T.1.9.16. Fagp.85.17. 1.6.17 mhp. 1.9.22 ass. Frcia T. 1.5.28 Frcia. Postfagp.41.29. 31.3.29 Kalundborg. 1.5.32 Holbæk. 5.11.—31.12.40 kst. pm. Svinninge. 1.4.45 oass. Brønderslev. 1.12.52 postmester i Hasle. 1.7.58 postmester i Svinninge (18. lkl.).
- Johansen, T., frk., f.7.3.47 i Haderslev. P.&T.16.8.64 Sommersted. 1.10.65 Haderslev.
- Johansen, W. E. H., f.8.5.36 i Assens. P.&T.16.5.53. Fagp I 86.56. 1.6.56 mhp. 1.6.58 ass. Kh. 30.10.58 Århus. Fagp. II 44.63. 1.6.64 oass. Århus.
- Johnsen, U. H., frk., f.18.3.47 i Odense. P.&T.16.8.64 Hjallesø posteksp. 1.10.65 Helsingør.
- Josephsen, E. B., frk., f.8.6.46 i Nykøbing M. P.&T.16.8. 63 Nykøbing M. 1.10.64 Nørresundby.
- Josephsen, P. H., f.20.4.46 i Juelsminde. P.&T.16.8.63 Juelsminde. 1.10.64 Kalundborg.
- Juel, L. O., f.20.3.47 i Marstal. P.&T.16.8.63 Marstal. 1.10. 64 Svendborg.
- Juhl, H., f.30.7.13 i Kh. P.&T.1.9.31. Fagp.I 85.34. 1.9.34 mhp. 1.9.37 ass. Kh. Fagp.II 49.41. 1.9.42 jbp.1 Kh. 1.7.47 oass. Kh. 1.10.50 jbp.1 Kh. 1.10.55 ktr. jbp.1 Kh. 1.3.61 postmester i Tønder (23.lkl.).
- Jullussen, P., f.2.1.48 i Skamby. P.&T.16.8.65 Bogense.
- Junker, B., f.16.2.44 i Odense. P.&T.16.8.60. Fagp.I 93.63. 1.9.63 mhp. 1.9.65 ass. Kh. (25).
- Just, E., frk., f.27.7.11 i Vejle. P.&T.1.11.31 som ekstrakontorist. 1.8.35 kontorist. 1.9.37 elev. Fagp.I 79.39. 1.5.39 mhp. 1.5.42 ass. Kh. Fagp.II 50.44. 1.4.46 girokt. 1.6.49 oass. girokt. 1.12.56 ktr. Kh. (Kk).
- Just, E. L., f.14.5.25 i Vinding. P.&T.1.3.48 som reservepostbud. 1.11.49 postbud. Postbudfagp.49.51. 1.9.52 elevudd. Fagp.I 78.54. 1.5.55 ass. Grenå. Fagp.II 51.57. 1.2. 59 oass. Odense. 1.12.62 ktr. Odense.
- Justesen, N. S. B., f.21.8.00 i Fredsø, Nykøbing M. P.1.9.18. Fagp.I 52.21. 1.9.21 mhp. 1.9.24 ass. Ålestrup. 1.5.27 Kh. Fagp.II 38.31. 1.11.35 jbp.1 Kh. 1.11.41 Kh. 1942 sommerposteksp. Snekersten. 1.4.44 oass. Kh. 1.2.45 jbp.1 Kh. 1.3.49 Kh. 1.4.52 ktr. Kh. (avisptkt.).
- Juul, T. K. H. H., f.26.12.23 i Kh. P.&T.1.9.41. Fagp.I 66.44. 1.9.44 mhp. 1.9.46 ass. Kh. Fagp.II 42.53. 1.10.53 girokt. 1.11.56 oass. Kh. 1.10.63 postforvalter ved posteksp. Århus 2 (18.lkl.).
- Jæger, M., f.8.6.16 i Ullerup. P.&T.1.9.34. Fagp.I 91.37. 1.9.37 mhp. 1.9.40 ass. Års. 1.11.40 Løgumkloster. Fagp. II 51.43. 1.2.44 Kolding. 1.4.50 oass. Århus. 1.4.57 ktr. Sønderborg. 1.8.61 postmester i Padborg (21.lkl.).
- Jæger, V. E., f.1.2.36 i Rødkaersbro. P.&T.1.9.52. Fagp.I 70.55. 1.9.55 mhp. 1.4.58 ass. Fredericia. 1.4.59 jbp.2 Frcia. Fagp.II 55.63. 1.4.64 oass jbp.2 Frcia.

- Jønsen, G. T., f.14.1.42 i Kappel sogn. P.&T.1.11.62 som tegneraspirant. 1.11.64 tegner i 9.lkl. kabelingstj. (Kh.).
- Jønsson, K. H., frk., f.23.2.47 i Viborg. P.&T.16.8.64 Alestrup. 1.10.65 Viborg.
- Jørgensen, A., f.23.10.25 i Melby. P.&T.1.9.44. Fagp.I 59.47. 1.9.47 mhp. 1.9.49 ass. Kh. Fagp.II 40.56. 1.4.60 oass. Esbjerg.
- Jørgensen, A., f.10.5.41 i Viborg. P.&T.1.9.58. Fagp.I 71.61. 1.9.61 mhp. 1.9.63 ass. Kh. 11.12.63 Århus T. 1965 forstærkerprøven. 6.3.65 ass. Kh. rtf.
- Jørgensen, A. K. M., frk., f.25.11.45 i Odense. P.&T. 16.8.63 Hjallesø posteksp. 1.10.64 Nyborg.
- Jørgensen, A. P. C., f.7.7.12 i Århus. P.&T.1.9.30. Fagp.I 87.33. 1.9.33 mhp. 1.9.36 ass. Esbjerg. 25.4.37 Kh. Fagp.II 47.40. 1.11.41 jbp.1 Kh. 1.4.46 oass. giroktr. 1.4.49 jbp.1 Kh. 1.3.54 ktr. Kh. 1.4.58 overkontroller Kh. 1.7.63 postmester ved Glostrup postkontor (23.lkl.).
- Jørgensen, A. W., frk., f.6.12.46 i Nakskov. P.&T.16.8.63 Stubbekøbing. 1.10.64 Nakskov.
- Jørgensen, B., f.11.3.44 i Nr.Tinnet. P.&T.16.8.61 Tranebjerg Samsø. 1.10.62 Horsens. Fagp.I 76.64. 19.3.64 Kh. 1.9.64 mhp. Kh.
- Jørgensen, B., frk., f.9.6.46 i Århus. P.&T.16.8.64 Nørre-Åby. 1.10.65 Frcia.
- Jørgensen, B. T., f.15.1.37 i Hesselbjerg. P.&T.16.5.53. Fagp.I 65.56. 1.6.56 mhp. 1.6.58 ass. Svendborg. Fagp.II 45.64. Ass. Svendborg.
- Jørgensen, C. M., f.14.2.28 i Kh. P.&T.1.8.50 som reservepostbud. 1.8.52 postbud. Postbudfagp. 47.53. 1.9.55 overpakmester. 1.9.57 elevudd. Fagp.I 86.59. 1.5.60 ass. Kh. Fagp.II 53.62. 1.4.63 oass. Kh. (omk.).
- Jørgensen, D. U., civilingeniør, R1, f.15.8.00 i Kh. P.&T. 1.5.31 som ingeniørass. 3.ingidistr. (Århus). 15.2.34 gdir. 1.5.37 telegrafing. II gdir. 15.5.39 1.ingidistr. (Kh.). 1.6.40 distriktsingeniør 2.ingidistr. (Åbenrå).
- Jørgensen, E., f.13.2.23 i Onsbjerg. P.&T.1.9.39. Fagp.I 69.42. 1.9.42 mhp. 1.4.46 ass. Nordby Fanø. 1.11.47 Esbjerg. Fagp.II 47.52. 1.12.54 oass. Nykøbing M. 1.12.57 Nordby Fanø. 1.11.61 postmester i Holsted. (18.lkl.).
- Jørgensen, E. A., f.22.2.02 i Odense. P.1.3.19. Fagp.I 82.22. 1.3.22 mhp. 1.3.25 ass. Marstal. 1.10.25 Humble. 1.5.27 Kh. 15.1.28 Odense. 1.5.28 Kh. Fagp.II 39.31. 1.6.34 jbp.1 Kh. 1.9.42 oass. Kh. 1.3.47 jbp.1 Kh. 1.10.51 ktr. Kh. 1.6.61 postmester ved indlevpvt. 15 (21.lkl.).
- Jørgensen, E. B., f.11.2.25 i Kh. P.&T.1.9.41. Fagp.I 86.44. 1.9.44 mhp. 1.9.46 ass. Logumkloster. 31.5.48 Ringsted. Fagp.II 51.54. 1.6.56 oass. Roskilde. 1.7.62 postmester i Skibby (18.lkl.).
- Jørgensen, E. E., fru (f. Ulstrup), f.20.4.41 i Sønderborg. P.&T.1.9.58. Fagp.I 61.61. 1.9.61 mhp. 28.2.63 afsk.e.ans. 1.2.64 mhp. 1.8.64 ass. giroktr.
- Jørgensen, E. F., f.6.12.22 i Kh. P.&T.1.9.39. Fagp.I 78.42. 1.9.42 mhp. 1.4.46 ass. 1.5.46 Kh. Fagp.II 56.50. 1.7.50 opm.s kt. 1.6.55 oass. Kh. 1.6.57 oass. opm.s kt. 1.2.61 ktr. opm.s kt.
- Jørgensen, E. G., f.26.3.37 i Roskilde. P.&T.1.5.54. Fagp.I 96.57. 1.5.57 mhp. 1.5.59 ass. Ringsted. Fagp.II 54.64. 1.9.64 oass. Roskilde.
- Jørgensen, E. K., fru (f. Bang), f.8.10.20 i Svendborg. P.&T.1.9.39. Fagp.I 77.42. 1.9.42 mhp. 1.9.45 ass. Ringsted 1.5.46 Kh. 1.7.62 ass. gdir. (4.ekspkt.).
- Jørgensen, E. K., frk., f.24.6.47 i Vilsted. P.&T.16.8.64 Løgstør. 1.10.65 Viborg.
- Jørgensen, F. B., f.25.3.47 i Åstrup sogn. P.&T.16.8.65 Nørre-Alslev.
- Jørgensen, F.H., f. 11.7.41 i Bjerringbro. P.&T.1.9.57. Fagp.I 78.60. 1.9.60 mhp. 1.9.62 ass. Kh.
- Jørgensen, F. Holl, f.24.7.45 i Odense. P.&T.16.8.63 Fruens Bøge posteksp. 1.10.64 Haderslev.
- Jørgensen, F. R., f.14.9.19 i Holsted, Herlufsholm sogn. P.&T.1.9.36. Fagp.I 79.39. 1.9.39 mhp. 1.10.43 ass. Kh. 1.3.46 giroktr. Fagp.II 38.48. 1952 sommerposteksp. Humlebæk. 1.3.53 oass. Skive. 1.12.59 ktr. Århus. 1.3.63 postmester i Tørring (18.lkl.).
- Jørgensen, G. Ø., frk., f.1.5.47 i Brædstrup. P.&T.16.8.65 Tørring.
- Jørgensen, H. E., f.6.1.07 i Ringe. P.1.9.24. Fagp.I 59.27. 1.9.27 mhp. 1.9.30 ass. Marstal. 1.4.32 Løgstør. 1.7.44 Kh. 1950 sommerposteksp. Snekkersten. 1.4.54 oass. Kh. 1.10.55 oass. giroktr.
- Jørgensen, H. L., frk., f.7.9.46 i Nr. Vedby. P.&T.16.8.64 Nørre-Alslev. 1.10.65 Nykøbing Fl.
- Jørgensen, H. S., fru (f. Bøjsen), f.20.5.29 i Kh. P.&T. 1.9.46. Fagp.I 72.49. 1.9.49 mhp. 1.9.51 ass. Haderslev. 1.5.52 Store-Heddinge. Fagp.II 36.58. 1.3.59 Esbjerg. 1.9.62 oass. Esbjerg. 1.10.62 oass. Ribe.
- Jørgensen, H. T., f.22.9.13 i Espeby. P.&T. 1.8.41 som monterassistent. 1.4.42 monter I. 1.4.46 mekaniker II. 1.4.50 mekaniker I. 1.4.52 overmekaniker. 1.4.58 centralmester 1.ingidistr. 1.4.62 telegrafmester i 18.lkl 1.ingidistr. (Kh.).
- Jørgensen, H. T., f.8.10.42 i København. P.&T.16.8.60. Fagp.I 91.63. 1.9.63 mhp. 1.9.65 ass. Kh. (Kastrup).
- Jørgensen, H. V., frk., f.18.9.47 i Assens. P.&T.16.8.64 Assens. 1.10.65 Middelfart.
- Jørgensen, I., frk., f.21.7.46 i Nyborg. P.&T.16.8.63 Ker-teminde. 1.10.64 Korsør.
- Jørgensen, I. E. S., frk., f.26.9.11 i Kh. P.&T.1.9.30. Fagp.I 58.33. 1.9.33 mhp. 1.9.36 ass. Ringsted. 25.4.37 ass. Kh. (toldpkt.).
- Jørgensen, J. A., f.17.10.31 i Brabrand. P.&T.1.9.48. Fagp.I 77.51. 1.9.51 mhp. 1953 forstærkerprøven. 1.9.53 ass. Kh. rtf. 1.10.56 Kh. htg. 1.1.59 kabelingstj. Fagp.II 44.59. 1.11.61 oass. kabelingstj. (Rømø).
- Jørgensen, J. C., f.29.9.25 i Varde. P.&T.1.9.42. Fagp.I 90.45. 1.9.45 mhp. 1.9.47 ass. Kh. 22.4.48 Padborg. 1.1.51 jbp.2 Frcia. Fagp.II 56.53. 1.4.56 oass. jbp.2 Frcia. 1.5.61 Odder. 1.4.63 ktr. Vejle.
- Jørgensen, J. C., f.28.3.30 i Odense. P.&T.1.9.49. Fagp.I 86.52. 1.9.52 mhp. 1.9.54 ass. Odense. 1.1.55 Kolding T. 1955 forstærkerprøven. 16.12.55 Odense T. 1.5.57 Nyborg. 1.5.59 Åbenrå. Fagp.II 46.60. 1.10.61 oass. Nakskov.
- Jørgensen, J. E., f.7.8.24 i Odense. P.&T.1.9.40. Fagp.I 71.43. 1.9.43 mhp. 1.4.46 ass. Tønder. 1.5.47 Odense. Fagp.II 50.52. 1.7.55 oass. Nakskov. 1.9.61 ktr. Roskilde.
- Jørgensen, J. K. R., løjtnant, f.9.7.04 i Ringe. T.16.8.20. Fagp.88.23. 1.9.23 mhp. 1.9.26 ass. Frcia T. 28.9.32 Nyborg. Postfagp.50.33. Fagp.II 52.36. 1.1.38 ass. Jbp.2 Frcia. 1.1.44 Frcia. 1.6.44 oass. Kolding. 8.3.—31.5.49 kst. pm. Augustener fagp. 1.3.51 ktr. Rønne. 1.5.59 postmester i Lundby (18.lkl.).
- Jørgensen, K. B., f.13.12.28 i Nørre Broby. P.&T.1.5.46. Fagp.I 61.49. 1.5.49 mhp. 1.5.51 ass. Kh. Fagp.II 40.56. 1.4.61 oass. Kh. (oplysningskt.).
- Jørgensen, K. G., f.20.3.28 i Odense. P.&T.1.5.46. Fagp.I 61.49. 1.5.49 mhp. 1.5.51 ass. Kh.htg. Fagp.II 38.59. 1.6.61 oass. Kh. htg.
- Jørgensen, K. G., frk., f.16.12.46 i Føvling. P.&T.16.8.64 Årup. 1.10.65 Assens.
- Jørgensen, K. G., frk., f.1.3.48 i Kolding. P.&T.16.8.65 Lunderskov.
- Jørgensen, K. S., frk., f.7.6.47 i Gislev. P.&T.16.8.64 Otterup. 1.10.65 Svendborg.
- Jørgensen, L., f.15.4.26 i Kh. P.&T.1.9.44. Fagp.I 56.47. 1.9.47 mhp. 1.9.49 ass. Kh. 1.4.65 oass. Kh.
- Jørgensen, L. D., frk., f.29.8.46 i Odense. P.&T.16.8.62 Nørre-Åby. 1.10.63 Middelfart. Fagp.I 97.65. 24.3.65 Kh. 1.9.65 mhp. Kh. (Glostrup).
- Jørgensen, L. J., f.7.2.48 i Horsens. P.&T.16.8.65 Juelsminde.
- Jørgensen, M., f.15.12.44 i Kolding. P.&T.16.8.63 Vamdrup. 1.10.64 Frcia.
- Jørgensen, M., frk., f.26.9.47 i Oksenvad. P.&T.16.8.65 Sommersted.
- Jørgensen, M. J., fru (f. Sørensen), f.4.3.44 i Alestrup. P.&T.16.8.60. Fagp.I 68.63. 1.9.63 mhp. 1.9.65 ass. Kh. (7).
- Jørgensen, N. P. W., f.8.7.34 i Ålborg. P.&T.1.9.51. Fagp.I 58.54. 1.9.54 mhp. 1.9.56 ass. Odder. Fagp.II 39.64. 1.11.64 oass. Århus.
- Jørgensen, P., f.17.8.19 i Vedsted. P.&T.1.9.37. Fagp.I 82.40. 1.9.40 mhp. 1.9.43 ass. Holbæk. 16.10.49 Viborg. 1.1.45 Års. Fagp.II 48.47. 1.11.47 jbp.2 Frcia. 1.11.53 Frcia. 1.12.53 oass. jbp.2 Frcia. 1.11.57 oass. Padborg. 1.10.60 ktr. Varde. 1.11.65 postmester i Rødby (18.lkl.).
- Jørgensen, P. A., f.30.4.22 i Kh. P.&T.1.9.38. Fagp.I 66.41. 1.9.41 mhp. 1.4.46 ass. Rønne. 1.1.47 Åkirkeby. Fagp.II 37.52. 1.6.55 oass. Kh. 1.7.61 ktr. Kh. (K).

- Jørgensen, P. H.**, f.9.7.37 i Ålborg. P.&T.1.5.54. Fagp.I 76.57 1.5.57 mhp. 1.5.59 ass. Kh. 1.4.64 girokt. Fagp.II 49.64 1.2.65 oass. girokt. (i civilt statsarb.).
- Jørgensen, P. H.**, f.17.6.40 i Kristrup. P.&T.1.5.57. Fagp.I 66.60 1.5.60 mhp. 1.5.62 ass. Århus. 1.11.62 Frcia. 1.11.64 ass. jbp.2 Frcia.
- Jørgensen, P. K.**, f.7.4.46 i Silkeborg. P.&T.16.8.64 Ikast 1.10.65 Horsens.
- Jørgensen, P. N.**, f.1.7.39 i Ringe. P.&T.1.5.56. Fagp.I 65.59 1.5.59 mhp. 1.5.61 ass. Slagelse. 1.5.64 ass. Næstved.
- Jørgensen, S. A.**, f.7.9.47 i Borbjerg. P.&T.16.8.64 Vinderup. 1.10.65 Struer.
- Jørgensen, S. E.**, f.27.2.44 i Odense. P.&T.16.8.61 Ullerslev. 1.10.62 Korsør. Fagp.I 63.64. 19.3.64 Kh. 1.9.64 mhp. Kh. (3).
- Jørgensen, T.**, frk., f.10.4.47 i Silkeborg. P.&T.16.8.65 Ry.
- Jørgensen, T. V. V.**, f.29.9.12 i Nakskov. P.&T.1.9.30. Fagp.I 88.33. 1.9.33 mhp. 1.10.36 ass. Stege. Fagp.II 52.41. 1.2.47 ass. Vordingborg. 1.5.50 Nyborg. 1.1.57 postmester i Nørre-Aislev (18.lkl.).
- Jørgensen, U. H.**, f.6.1.05 i Roslev. P.1.9.24. Fagp.I 86.27. 1.9.27 mhp. 1.9.30 ass. Skagen. 1.5.31 Sindal. 1.9.31 Tøftlund. Fagp.II 61.33. 1.11.33 Kh. 1.11.34 jbp.1 Kh. 1.4.40 Kh. 1.2.41 gdir. 1.2.45 oass. jbp.1 Kh. 1.4.50 Kh. 1.4.53 ktr. Kh. 1.1.60 postmester ved København lufthavn postkontor (23.lkl.).
- Jørgensen, U. R.**, frk., f.21.3.48 i Silkeborg. P.&T.16.8.65 Ry.
- Jørgensen, W.**, f.25.11.41 i Harndrup. P.&T.1.9.58. Fagp.I 67.61. 1.9.61 mhp. 1.9.63 ass. Kh. (40).
- Kallehaug, A. E.**, fru (f. Jahns), f.8.12.43 i Åbenrå. P.&T.16.8.60. Fagp.I 93.63. 1.9.63 mhp. 1.9.65 ass. Kh. (17).
- Kaptajn, K. N.**, redaktør af Dansk Post- og Telegraf-tidende og af Årbog for Det Danske Post- og Telegrafvæsen, f.3.10.24 i Visborg. P.&T.1.9.41. Fagp.I 83.44. 1.9.44 mhp. 1.9.46 ass. Haderslev. 19.4.47 Fjertritslev. Fagp.II 51.52. 1.4.55 oass. Ringe. 1.8.61 ktr. Randers.
- Karlsen, B.**, f.16.6.29 i Frhavn. P.&T.1.5.47. Fagp.I 83.50. 1.5.50 mhp. 1.5.52 ass. Kh.rtf. 1953 forstærkerprøven. Fagp.II 40.57. 1.9.60 oass. Kh. rtf. 1.4.65 ktr. Kh. rtf.
- Karlsen, P. E.**, f.25.6.13 i Nakskov. P.&T.1.9.31. Fagp.I 87.34. 1.9.34 mhp. 1.9.37 ass. Skælskør. 1.5.41 Kh. Fagp. II 50.43. 1.4.47 oass. Kh. 1.6.55 ktr. Kh. 1.10.60 overkontrollør Kh. 1.10.64 postmester ved Charlottenlund postkontor (23. lkl.).
- Karlsunde, K. C.**, frk., f.7.4.09 på Frederiksberg. P.&T. 1.5.28. 1.5.33 kontorist. 1.6.44 kontorass.II. 1.4.47 kontorass.I. 1.4.63 overkontorassistent girokt.
- Karlsson, K. V. J.**, f.2.5.17 i Kh. P.&T.1.9.34. Fagp.I 73.37. 1.9.37 mhp. 1.6.41 ass. Køge. Fagp.II 51.44. 1.5.47 jbp.1 Kh. 1.12.50 oass. Kh. 1.4.54 jbp.1 Kh. 1.8.57 ktr. Kh. (Bagsværd).
- Karmark, E. H. K.**, frk., f.8.1.00 i Grenå. P.1.3.17. Fagp.I 95.20. 1.3.20 mhp. 1.3.23 ass. Kh. 1.11.26—30.4.27 u.f.nr. 1.5.53 gdir. 1.2.56 Nykøbing Fl. 1.10.58 ass. gdir. (4. ekspkt.).
- Kasper, E. M. G.**, f.26.5.36 i Vilstrup. P.&T.1.5.54. Fagp.I 94.57. 1.5.57 mhp. 1.5.59 ass. Kh. 20.4.61 Århus T. 1962 forstærkerprøven. Fagp.II 52.64. 1.9.64 oass. Århus T.
- Kaspersen, G.**, f.1.5.29 i Brund. P.&T.1.9.47. Fagp.I 92.50. 1.9.50 mhp. 1.9.52 ass. Kh. 1.10.54 afl. 1. distrikt. Fagp.II 54.57. 1.11.57 1. overpostinsp. 1.9.60 oass. Kh. 1.4.64 ktr. gdir. (3. ekspkt.).
- Kaspersen, H. B.**, f.26.3.32 i Odense. P.&T.1.9.49. Fagp.I 79.52. 1.9.52 mhp. 1.9.54 ass. Hedehusene. 1.8.55 Lyngby radio. 1956 radiocertifikat af 1. kl. 14.3.56 Kh. htg. 1.3.57 Lyngby radio. 1.10.57—31.8.58 u.f.nr. Fagp.II 45.61. 1.4.62 oass. Lyngby radio.
- Kastberg, B.**, f.2.9.36 i Ulfborg. P.&T.1.9.53. Fagp.I 55.56. 1.9.56 mhp. 1.9.58 ass. Kh. Fagp.II 40.64. 1.2.65 oass. girokt.
- Kehlet, Aa.**, frk., f.3.9.43 i Helleved. P.&T.16.8.62 Brande. 1.10.63 Herning. Fagp.I 72.65. 24.3.65 Kh. 1.9. 65 mhp. Kh. 1.11.65 mhp. Ålborg.
- Keldke, P.**, f.24.7.41 i Århus. P.&T. 1.9.58. Fagp.I 68.61. 1.9.61 mhp. 1.9.63 ass. Kh. 1.3.64 ass. jbp.1 Kh.
- Keller, J. S.**, f.27.8.25 i Ribe. P.&T.1.9.42. Fagp.I 84.45. 1.9.45 mhp. 1.9.47 ass. Kh. 23.10.47 Grenå. 1.5.52 Frcia. Fagp.II 46.54. 10.1.—29.2.56 kst. pm. Skærbæk. 1.4.57 oass. Kolding. 1.4.63 ktr. Kolding.
- Kiel, J. Skovdam**, f.28.4.28 i Voer. P.&T.1.9.44. Fagp.I 71.47. 1.9.47 mhp. 1.9.49 ass. Grenå. 21.10.50 Brædstrup. Fagp.II 45.55. 1.5.59 oass. Herning. 13.7.—31.8.63 kst. pm. Knebel. 1.11.64 ktr. Thisted.
- Kikkenborg, T. P.**, f.9.8.40 i Horsens. P.&T.1.9.58. Fagp.I 82.61. 1.9.61 mhp. 1.9.63 ass. Kh. (21).
- Kilian, A.**, løjtnant, f.4.10.13 i Odense. P.&T.1.9.31. Fagp. I 91.34. 1.9.34 mhp. 1.11.37 ass. Nyborg. Fagp.II 47.41. 1.3.47 oass. Åbenrå. 1.12.52 ktr. Horsens. 1.6.57 overkontrollør Vejle. 30.12.61—28.2.62 kst. pm. Vejle. 1.9.62 postmester i Herning (25.lkl.).
- Killendahl, P. L.**, f.13.9.03 i Allinge. T.16.8.20. Fagp.95.23. 1.9.23 mhp. 1.9.26 ass. Rønne. 1930 forstærkerkursus og kursus i måle- og splideteknik. Postfagp.53.33. Fagp. II 42.36. 1.11.37 Korsør. 1.4.44 oass. Hillerød. 1.5.52 postmester på Fejø. 1.9.58 postmester i Hasle (18.lkl.).
- Kinch, A. M. N.**, fru (f. Olsen), f.20.4.01 i Kh. T.6.1.17. Fagp.88.19. 1.9.19 mhp. 1.2.23 ass. Hornbæk. 1.3.23 ass. Kh. rtf.
- Kirkegaard, R.**, fru (f. Andreasen), f.21.7.03 i Randers. T.16.8.19. Fagp.70.22. 1.9.22 mhp. 1.9.25 ass. Kh.T. 11.7.27 girokt. 5.2.28 Kh.T.15.38 Århus T. 1.4.57 oass. Århus T.
- Kjærbye-Hansen, G.**, f.27.9.25 i Kh. P.&T.1.5.56 som mekanikeraspirant. 1.5.58 mekaniker i 7.lkl. 1.5.59 mekaniker i 10.lkl. 1.4.60 overmekaniker i 12.lkl. 1.4. 65 overmekaniker i 15.lkl. radioingtj. (Kh.).
- Kjeldmand, H.**, f.21.11.30 i Kolby Kås. P.&T.1.9.47. Fagp.I 83.50. 1.9.50 mhp. 1.9.52 ass. Kh. 1.11.53 jbp.2 Frcia. Fagp.II 62.57. 1.1.58 2. overpostinsp. 1.6.60 oass. Århus. 1.4.65 ktr. 3. overpostinsp.
- Kjeldsen, J.**, f.2.11.26 i Ålborg. P.&T.1.9.43. Fagp.I 71.46. 1.9.46 mhp. 1.9.48 ass. Hjørring. 25.10.49 Kh. Fagp.II 52.53. 1.10.57 oass. Kh. 1.4.64 ktr. Kh. (postens kunde-tj.).
- Kjeldsen, T. T.**, R*, civilingeniør, f.7.1.07 i Kh. P.&T. 15.8.38 som hjælpeingeniør. 1.5.41 ingeniør 2. indgistr. (Åbenrå). 1.4.46 telegrafingeniør III 2. indgistr. (Åbenrå). 1.4.48 telegrafingeniør II 2. indgistr. (Åbenrå). 1.4.56 telegrafingeniør I 2. indgistr. (Åbenrå). 1.4.58 afdelingsingeniør 2. indgistr. (Åbenrå).
- Kjeldsen, V.**, f.29.8.27 i Østerlars. P.&T.1.9.44. Fagp.I 92.47 1.9.47 mhp 1.9.49 ass. Sorø. 26.4.51 Kh. Fagp.II 62.55. 1.6.55 gdir. 1.3.57 oass. radioingtj. (kttj.). 1.12.60 gdir. 1.4.61 ktr. gdir. (2.ekspkt.).
- Kjelgaard, C. G. W.**, f.8.8.15 i Randers. P.&T.1.9.34 Fagp.I 76.37. 1.9.37 mhp. 1.9.40 ass. Skive. Fagp.II 49.43. 1.6.45 jbp.2 Frcia. 1.5.50 oass. Hobro. 1.5.51 jbp.2 Frcia. 1.9.55 Ålborg. 1.10.57 ktr. Viborg. 1.5.62 post- og telegrafkasserer i 21.lkl. Randers.
- Kjelgaard, R.**, frk., f.27.5.46 i Randers. P.&T.16.8.63 Hobro. 1.10.64 Frhavn.
- Kjær, A.**, f.19.1.31 i Haderslev. P.&T.1.5.48. Fagp.I 74.51. 1.5.51 mhp. 1.5.53 ass. Kh. 1.5.54 Svendborg. Fagp.II 39.61. 1.11.62 oass. Svendborg.
- Kjær, E. C.**, f.11.7.28 i Vojens. P.&T.1.6.52 som monteraspirant. 1.6.54 monter I. 1.12.57 mekaniker II. 1.4.60 mekaniker i 10. lkl. 1.4.62 mekaniker i 12. lkl. 1.4.64 overmekaniker i 15.lkl. 2.ingdistr. 1.4.65 telegrafmester i 15.lkl. 2.ingdistr. (Åbenrå).
- Kjær, P.**, f.25.12.26 i Nebsager. P.&T.1.9.45. Fagp.I 59.48. 1.9.48 mhp. 1.9.50 ass. Kh. Fagp.II 40.54. 1.10.58 jbp.1 Kh. 1.4.60 oass. Kh. (S).
- Kjærbrø, P. E.**, f.3.8.08 i Randers. P.&T.1.12.33 som postbud. Postbudfagp. 51.36. 1.9.37 elevudd. Fagp.I 72.39. 1.5.40 ass. Århus. 1.6.42 Bogense. 1.4.60 oass. Odense. 1.3.63 postforvalter ved posteksp. Odense 3 (18.lkl.).
- Kjærbye, G. H.**, f.29.2.24 i Skårup. Sunds. P.&T.1.9.40. Fagp.I 79.43. 1.9.43 mhp. 1.4.46 ass. Kh. 22.4.48 Thisted. 1.6.50 Kh. Fagp.II 52.54. 1955 sommerposteksp. Snekersten. 1.12.55 oass. Kh. 1.4.62 ktr. Kh. (Glostrup).
- Kjær-Pedersen, P. A.**, f. 13.3.03 i Kh. T.17.5.20. Fagp.89.22. 1.6.23 mhp. 1.6.26 ass. Kh.T. Postfagp.48.31. 1.5.32 Kh. Fagp.II 48.34. 1.12.36 opm.s kt. 1.2.44 oass. opm.s kt. 1.4.49 ktr. opm.s kt. 1.9.59 postmester ved Hellerup postkontor (23.lkl.).

- Kjærsgaard, M. V.**, f.10.8.21 i Kh. P.&T. 1.3.38 som cykelbud. 1.9.42 reservepostbud. 1.9.45 postbud. Postbudfagp. 54(udm.)46. 1.7.46 overpakmester. 1.9.48 elevudd. Fagp.I 94.50. 1.5.51 ass. Kh. Fagp.II 56.53. 1.6.55 oass. Kh. 1.11.55 gdir. 1.4.61 ktr. gdir. (revkt.).
- Kjeller, N. P.**, f.13.4.31 i Rønne. P.&T.1.5.47. Fagp.I 97.50. 1.5.50 mhp. 1952 forstærkerprøven. 1.5.52 ass. Kh. rtf. 24.4.54 kabelingjt. Fagp.II 68(udm.).58. 1.8.58 gdir. 1.9.59 oass. Kh. 1.4.63 ktr. gdir. (3.ekspkt.).
- Klausen, I. C.**, frk., f.7.4.47 i Rødby. P.&T.16.8.64 Nysted. 1.10.65 Ringsted.
- Klausen, O. H.**, f.18.4.43 i Odense. P.&T.16.8.59. Fagp.I 86.62. 1.9.62 mhp. 1.9.64 ass. Haslev. 1.5.65 Nykøbing F.I. Klene, F. L., f.8.8.01 i Hobro. T.1.9.18. Fagp.76.19. 1.9.19 mhp. 1.9.24 oass. Slagelse. 1.11.26 Odense. Postfagp. 49.31. Fagp.II 47.34. 1.8.42 oass. Nyborg. 1.4.50 ktr. Vordingborg. 1.3.54 ktr. Odense.
- Klene, S. G.**, f.4.7.00 i Kh. T.1.9.17. Fagp.82.18. 1.6.18 mhp. 1.4.—30.9.23 u.f.nr. 1.3.24 ass. Kh.T. 1.1.32 materieldp. 1.5.44 Kh.htg. 1.4.49 oass. Kh.htg. 1.8.59 ktr. Kh.htg.
- Kliith, B. M.**, fru (f. Jensen), f.14.3.35 i Brande. P.&T. 1.9.52 Fagp.I 87.55. 1.9.55 mhp. 1.9.57 ass. Randers. 1.10.62—31.3.63 u.f.nr. Ass. Randers.
- Klixhüll, G. D.**, fru (f. Rasmussen), f.6.1.01 i Kh. T.1.9.17. Fagp.91.18. 1.6.18 mhp. 1.9.23 ass. Kh.T. Postfagp.52.31. 1.5.32 Kh. Fagp.II 60.36. 1.2.38 gdir. 1.5.41 oass. gdir. 1.4.49 ktr. gdir. (revkt.).
- Klänning, A. F.**, R*, f.26.3.97 i Kh. T.1.10.20 som tegner. 1.2.31 telegrafmester II.1ingdistr. (K.Ho.). 1.9.34 P.&T.s værksteder. 1.10.34 telegrafmester I.2ingdistr. (Abenrå). 31.3.54 afsked e. ans. 1.4.56 telegrafmester i 18. lkl. 2.ingdistr. (Abenrå). 1.4.61 ingeniør i 21.lkl. 2.ingdistr. (Abenrå).
- Klærke, I. S.**, frk., f.22.2.30 i Randers. P.&T.1.5.48. Fagp.I 69.51. 1.5.51 mhp. 1.5.53 ass. Kh. Fagp.II 42.59. 1.12.61 oass. Kh. (K).
- Kløjgaard, B. V.**, frk., f.9.3.40 i Kauslund. P.&T.1.9.56. Fagp.I 84.59. 1.9.59 mhp. 1.9.61 ass. Kh. htg. 1.2.—30.4.63 u.f.nr. Ass. Kh. htg.
- Knudsen, B.**, fru (f. Enggaard), f.27.2.39 i Godthåb. P.&T.1.9.56. Fagp.I 67.59. 1.9.59 mhp. 1.9.61 ass. Kh. 15.5.62 ass. Alborg. 4.7.—3.10.63 u.f.nr. Ass. Alborg.
- Knudsen, B. T.**, frk., f.13.9.43 i Lemvig. P.&T.16.8.60. Fagp.I 79.63. 1.9.63 mhp. 1.9.65 ass. Kolding T.
- Knudsen, E.**, f.6.6.26 i Tinglev. P.&T.1.9.46. Fagp.I 81.49. 1.9.49 mhp. 1.9.51 ass. Odder. 21.4.52 Århus T. 1953 forstærkerprøven. Fagp.II 46.57. 1.4.60 oass. Århus T. 1.4.63 Kh. rtf. 1.4.65 ktr. Kh. rtf.
- Knudsen, E.**, f.13.5.39 i Esbjerg. P.&T.1.9.56. Fagp.I 89.59. 1.9.59 mhp. 1.9.61 ass. Birkerød. 1.3.63 ass. Nykøbing F.I.
- Knudsen, E.**, frk., f.10.9.44 i Pisselshøj, Års. P.&T.16.8.63 Års. 1.10.64 Brønderslev.
- Knudsen, E. K.**, sekretær i Dansk Post- og Telegrafforening, f.12.10.28 i Vesløg. P.&T.1.9.46 Fagp.I 98.49. 1.9.49 mhp. 1950 radiocertifikat af I. kl. 1.9.51 ass. Lyngby radio. 1.10.53 u.f.nr. 1.3.54 Lyngby radio. Fagp.II 59.55. 1.6.59 oass. Lyngby radio. 1.4.64 ktr. Lyngby radio.
- Knudsen, E. O.**, f.12.11.33 i Tim. P.&T.1.5.50. Fagp.I 61.53. 1.5.53 mhp. 1.5.55 ass. Kh. Fagp.II 43.62. 1.11.62 oass. Kh. (pakkepkt.).
- Knudsen, H. E.**, f.6.2.11 i Frcia. P.&T.1.10.44 som monteraspirant. 1.10.46 monter I. 1.4.50 mekaniker II. 1.4.55 mekaniker I. 1.3.56 overmekaniker. 1.4.62 telegrafmester i 15.lkl. 2.ingdistr. (Frcia.).
- Knudsen, H. T.**, f.5.8.99 i Vrold. T.9.9.16. Fagp.98.19. 1.5.19 mhp. 1.10.22 ass. Århus T. Postfagp.35.29. 1932 forstærkerkursus og kursus i måle- og splidseteknik. 1.5.42 oass. Århus T. 1.4.47 ktr. Århus T. 1.4.58 overkontrollør Århus T.
- Knudsen, H. W.**, løjtnant, f.9.7.04 i Ry. T.16.8.20. Fagp. 89.23. 1.9.23 mhp. 1.9.26 ass. Frcia T. 28.9.32 Næstved. Postfagp.53.33. Fagp.II 45.36. 8.3.—30.9.37 kst. pm. Lundby. 1.7.37 Frcia. 11.4.—30.6.40 kst. pm. Brande. 1.5.41 jbp.2 Frcia. 1.6.44 oass. Helsingør. 28.8.—31.10.47 kst. pm. Hedehusene. 1.11.51 ktr. Nakskov. 1.5.59 postmester i Rønne (23.lkl.).
- Knudsen, J.**, f.18.3.32 i Århus. P.&T.1.9.49. Fagp.I 65.52. 1.9.52 mhp. 1.9.54 ass. Kh. 1.6.60 jbp.1 Kh. Fagp.II 44.62. 1.4.63 oass. Kh.
- Knudsen, J. B.**, f.9.1.44 i Kavslunde. P.&T.16.8.61 Nørre-Åby. 1.10.62 Midelfart. Fagp.I 70.64. 19.3.64 Kh. 1.9.64 mhp. Kh.
- Knudsen, K. A.**, f.15.11.20 i Kh. P.&T. 1.9.38. Fagp.I 81.41. 1.9.41 mhp. 1.12.44 ass. Kh. Fagp.II 46.51. 1.11.51 jbp.1 Kh. 1.12.54 oass. Kh. 1.6.57 jbp.1 Kh. 1.4.61 ktr. Kh. (omk.).
- Knudsen, K. D.**, frk., f.12.10.46 i Nykøbing M. P.&T. 16.8.63 Høng. 1.10.64 Holbæk.
- Knudsen, K. F.**, f.3.5.31 i Silkeborg. P.&T.1.9.48. Fagp.I 89.51. 1.9.51 mhp. 1952 forstærkerprøven. 1.9.53 ass. Kh. rtf. 27.10.56 Kh. htg. Fagp.II 66.59. 1.4.60 gdir. 1.4.61 oass. Kh. 1.6.62 i overpostinsp. 1.10.64 ktr. 1. overpostinsp.
- Knudsen, K. I.**, frk., f.31.1.44 i Lemvig. P.&T.16.8.61 Ikast. 1.10.62 Holstebro. Fagp.I 61.64. 19.3.64 Kh. 1.9.64 mhp. Kh.
- Knudsen, L.**, f.22.1.39 i Rønne. P.&T.1.9.56. Fagp.I 63.59. 1.9.59 mhp. 1.9.61 ass. Ærøskøbing. 1.5.64 ass. Hurup Thy.
- Knudsen, L.**, frk., f.8.10.45 i Hobro. P.&T.16.8.62 Had-sund. 1.10.63 Hobro. Fagp.I 100.65. 24.3.65 Kh. 1.9.65 mhp. Kh.
- Knudsen, N. N. F.**, f.20.12.19 i Fårtoft, Thisted. P.&T. 1.9.36. Fagp.I 80.39. 1.9.39 mhp. 1.1.44 ass. Alborg. 1.5.45 Kh. Fagp.II 62.47. 1.1.48 gdir. 1.6.51 oass. Skagen. 1.10.54 ktr. 4. overpostinsp. 1.5.59 overkontrollør Horsens. 1.7.62 postinspektør i 3.distrikt.
- Knudsen, P. O.**, f.27.5.19 i Hillerød. P.&T.1.3.46 som hjælpekonstruktør. 1.3.48 konstruktør III radioingjt. 1.3.49 konstruktør II radioingjt. 1.11.54 ingeniør i 7.lkl. radioingjt. 1.4.57 ingeniør i 18.lkl. radioingjt. 1.4.63 ingeniør i 21. lkl. radioingjt. (Kh).
- Knudsen, P. R.**, f.20.1.07 i Grenå. P.1.9.24. Fagp.I 69.27. 1.9.27 mhp. 1.9.30 ass. Frhavn. 18.7.32 Thorshavn. 1.6.36 Kh. Fagp.II 43.37. 15.10.37 Thorshavn. 1.4.46 ass. Sønderborg. 1.4.47 oass. Holbæk. 1.5.55 post- og telegrafkasserer i 21. lkl. Thorshavn.
- Knudsen, S. A.**, f.10.9.44 i Vester Ølby. P.&T.16.8.61 Hurup Thy. 1.10.62 Struer. Fagp.I 85.64. 19.3.64 Kh. 1.9.64 mhp. Kh. 28.8.65 mhp. Sæby.
- Knudstrup, E. E.**, f.26.7.18 i Kh. P.&T.1.9.34. Fagp.I 67.37. 1.9.37 mhp. 1.8.42 ass. Kh. Fagp.II 37.45. 1948 sommerposteksp. Humlebæk. 1.12.50 oass. Kh. 1.3.58 ktr. Kh. 1.11.64 overkontrollør Kh. (F).
- Kock, H.**, f.24.12.29 i Høruphav. P.&T.1.5.47. Fagp.I 54.50. 1.5.50 mhp. 1.5.52 ass. Åbybro. 1.7.54 ass. Hjørring.
- Kofoed, A. I.**, frk., f.29.5.48 i Hasle. P.&T.16.8.65 Hasle.
- Kofoed, B. L.**, f.10.3.23 i Rutsker. P.&T.1.9.40. Fagp.I 93.43. 1.9.43 mhp. 1945 forstærkerkursus. 1.4.46 ass. Kh. 1.5.48 Kolding. Fagp.II 59.52. 1.4.53 Kolding T. 1.7.54 oass. Frederikshavn. 1.6.59 ktr. Århus. 1.4.64 overkontrollør Hering.
- Kofoed, J. M.**, f.13.3.46 i Vestermarie. P.&T.16.8.63 Svaneker. 1.10.64 Rønne.
- Kofoed, K.**, f.10.4.48 i Silkeborg. P.&T.16.8.65 Kjellerup.
- Kofoed-Jensen, C. F.**, f.27.2.29 i Assens. P.&T. 1.5.46. Fagp.I 54.49. 1.5.49 mhp. 1.5.51 ass. Kh. 21.7.—30.9.56 kst. pm. indlevpkt. 40. Fagp.II 38.59. 1.6.61 oass. Kh. (Kt).
- Kofoed-Larsen, A.**, fru (f. Andersen), f.21.12.40 i Rønne. P.&T.1.9.58. Fagp.I 83.61. 1.9.61 mhp. 1.9.63 ass. Kh. (5).
- Kok, H. C.**, frk. f.25.12.99 i Århus. T.1.1.19. Fagp.103.19. 1.9.19 mhp. 1.1.25 ass. Århus T. 9.12.29 Kalundborg. Postfagp.50.31. 1.5.32 Kolding. 1935 forstærkerkursus. Fagp.II 51.37. 1.5.41 oass. Kolding. 1.9.47 ktr. Århus T.
- Kolbjørn, A. M. K.**, fru (f. Olsen), f.7.5.99 i Århus. T.1.9.16. Fagp. 80.17. 1.6.17 mhp. 1.9.22 ass. Kh.rtf. 1.6.52 oass. Kh.rtf.
- Kolle, A.**, f.5.8.20 i Esbjerg. P.&T.1.4.36 som cykelbud. 1.9.41 reservepostbud. 1.9.44 postbud. Postbudfagp. 52. (udm.)46. 1.9.47 overpakmester. 1.9.49 elevudd. Fagp.I 93.51. 1.5.52 ass. Frcia. 1953 sommerposteksp. Vejrs Strand. Fagp.II 47.55. 1.4.56. oass. Silkeborg. 1.12.61 ktr. Skive.

- Korsaa, O. J., f.19.7.11 i Kh. P.&T.1.10.40 som monter-
aspirant. 1.4.42 monter I. 1.4.46 mekaniker II. 1.4.50
mekaniker I. 1.4.56 overmekaniker. 1.4.62 overmekaniker
i 15.inkl. radioingtj. (Lyngby).
- Koue, J., f.14.11.46 i Kjellerup. P.&T.16.8.63 Bjerringbro.
1.10.64 Næstved.
- Koustrup, E. O., f.7.1.48 i Skelby. P.&T.16.8.65 Sorø.
- Kragh, E., frk., f.22.5.99 i Randers. T.16.8.16. Fagp.78.18.
1.6.18 mhp. 1.9.22 ass. Kh.rtf. 1.7.53 oass. Kh.rtf.
- Kragh, E., f.13.6.47 i Odense. P.&T.16.8.64 Fruens Bøge
posteksp. 1.10.65 Nyborg.
- Kragh, H., f.25.6.38 i Holstebro. P.&T.1.9.55. Fagp.I 64.58.
1.9.58 mhp. 1.9.60 ass. Kh. (21).
- Krarup, I. A., frk., f.1.12.45 på Johannesberg mark.
Langå. P.&T.16.8.62 Hadsten. 1.10.63 Odder. Fagp.I
88.65. 24.3.65 Kh. 1.9.65 mhp. Kh.
- Krarup, N. J., f.28.8.20 i Sæby. P.&T.1.9.39. Fagp.I 88.42.
1.9.42 mhp. 1.9.45 ass. Hillerød. 1.2.46 Gråsten. 1.11.48
Kh. Fagp.II 44.51. 1.2.52 Kolding. 1.12.53 oass. Thisted.
1.12.57 postforvalter ved posteksp. Randers 2. 1.12.60
postmester i Byrum (18.inkl.).
- Kristensen, A., f. 18.2.27 i Funder. P.&T.1.8.53 som monter-
aspirant. 1.8.55 monter I. 1.4.57 mekaniker II. 1.4.
59 mekaniker i 10.inkl. 1.4.60 overmekaniker. 1.4.62
overmekaniker i 15.inkl. radioingtj. (Kastrup).
- Kristensen, A., frk., f.28.6.45 i Ørding. P.&T.16.8.62 Ny-
købing M. 1.10.63 Kalundborg. Fagp.I 78.65. 1.9.65 mhp.
Kalundborg.
- Kristensen, A. C., f.16.2.41 i Randers. P.&T.1.5.58. Fagp.
I 55.61. 1.5.61 mhp. 1.5.63 ass. Nykøbing M.
- Kristensen, A. F., f.8.9.13 i Nordrup. P.&T.1.9.30. Fagp.I
74.33. 1.9.33 mhp. 1937 radiocertifikat af I.Kl. 1.10.37
ass. Kh. 1.12.38 Lyngby radio. Fagp.II 51.43. 1.12.43
Kh. 1.4.47 oass. Kh. 1.4.49 ktr. radioingtj. (Skamle-
bæk). 1.4.54 Vordingborg. 1.6.56 post- og telegrafkas-
serer i 21.inkl. Nykøbing Fl.
- Kristensen, A. M., f.6.6.44 i Viborg. P.&T.16.8.62 Bjerr-
ingbro. 1.10.63 Odder. Fagp.I 59.65. 24.3.65 Kh. 1.9.65
mhp. Kh. (i militærtj.).
- Kristensen, B., frk., f.10.1.48 i Mariager. P.&T.16.8.65
Arden.
- Kristensen, C. L., f.1.3.13 i Esbjerg. P.&T.1.9.32. Fagp.I
67.35. 1.9.35 mhp. 1.9.38 ass. Kh. 1.2.39 Nordby Fanø.
Fagp.II 41.42. 1.11.44 Esbjerg. 1.9.49 oass. Kh. 1.4.57
ktr. Kh. (Kastrup).
- Kristensen, E. Kaaberbøl, f.8.11.29 i Voer. P.&T.1.9.45.
Fagp.I 93.48. 1.9.48 mhp. 1949 radiocertifikat af I.kl.
1.9.50 ass. Lyngby radio. 1.1.—14.6.53 u.f.nr. Fagp.II
62.56. 1.2.57 Kh.htg. 1.9.57 radioingtj. 1.6.58 oass. ra-
dioingtj. 1.7.61 ktr. radioingtj. 1.7.64 ktr. 3.ingdistr.s
kt.
- Kristensen, E. M. H., frk., f.2.11.45 i Neder Holbæk.
P.&T.16.8.62 Dronninglund. 1.10.63 Frhavn. Fagp.I 76.
65. 24.3.65 Kh. 1.9.65 mhp. Kh.
- Kristensen, E. S., fru (f. Schou), f.25.5.02 i Esbjerg. T.
1.1.19. Fagp.83.19. 1.9.19 mhp. 1.1.25 ass. Esbjerg. Post-
fagp. 36.31. 1.4.49 oass. Esbjerg.
- Kristensen, F. H., f.16.7.24 i Horsens. P.&T.1.9.41. Fagp.I
70.44. 1.9.44 mhp. 1946 forstærkerkursus. 1.9.46 ass. Kh.
19.4.47 Kh.rtf. 1947 radiocertifikat af I.kl. 17.12.47 Lyng-
by radio. 7.6.50 u.f.nr. 23.5.51 Lyngby radio. Fagp.II
47.53. 1.11.54 Kh. htg. 1.12.54 gdir. 1.4.56 oass. gdir. 1.7.
61 ktr. overtelegrafinsp.
- Kristensen, F. K., f.9.5.45 i Nørresundby. P.&T.16.8.61
Skørping. 1.10.62 Brønderslev. Fagp.I 100.64. 19.3.64
Kh. 1.9.64 mhp. Kh.
- Kristensen, F. R., R*, fhv. formand for Dansk Post- og
Telegrafforening, fhv. formand for Centralorganisa-
tion II, f.8.1.20 i Struer. P.&T.1.9.36. Fagp.I 87.39. 1.9.
39 mhp. 1.2.44 ass. Vinderup. Fagp.II 58.48. 1.5.49 Al-
borg. 26.5.—30.6.50 kst. pm. Troense. 1.6.51 4.overpost-
insp. 1.6.52 oass. Vejle. 1.7.52 Kh. 1.4.59 ktr. Kh. 1.11.61
postinspektør i 4. distrikt.
- Kristensen, G. Lundorff, fru (f. Kristensen), f.25.2.27 i
Blidstrup. P.&T.1.9.45. Fagp.I 77.48. 1.9.48 mhp. 1.9.50
ass. Nordby Fanø. 1.9.52 girokt. Fagp.II 45.58. 1.10.59
oass. girokt.
- Kristensen, H. H., f.6.8.18 i Thisted. P.&T.1.4.44 som
aspirant. 1.4.46 monter I. 1.4.53 mekaniker II. 1.10.60
tegner 2.ingdistr. 1.4.65 tegner i 15. Inkl. 2.ingdistr.
(Åbenrå).
- Kristensen, I., fru (f. Holst), f.9.8.44 i Frcia. P.&T.16.8.60.
Fagp.I 82.63. 1.9.63 mhp. 1.9.65 ass. Kh. (Klampenborg).
- Kristensen, I., frk., f.28.10.48 i Kolding. P.&T.16.8.65
posteksp. Odense 5.
- Kristensen, J., f.1.11.38 i Dronninglund. P.&T.1.9.55.
Fagp.I 75.58. 1.9.58 mhp. 1.9.60 ass. Kh. Fagp.II 41.65.
Ass. Kh. (S).
- Kristensen, J. E., f.19.2.38 i Viborg. P.&T.1.9.54. Fagp.I
69.57. 1.9.57 mhp. 1.9.59 ass. Grenå. Fagp.II 48.64. Ass.
Grenå.
- Kristensen, J. K., f.20.11.42 i Harridslev. P.&T.16.8.59.
Fagp.I 79.62. 1.9.62 mhp. 1.9.64 ass. Kh. 1.11.64 ass.
Århus.
- Kristensen, J. P., f.14.4.47 i Skanderup. P.&T.16.8.64
Vamdrup. 1.10.65 Slagelse.
- Kristensen, K., f.19.2.45 i Vonge. P.&T.16.8.61 Tørring.
1.10.62 Vejle. Fagp.I 92.64. 19.3.64 Kh. 1.9.64 mhp. Kh.
- Kristensen, K. K., f.24.2.37 i Stege. P.&T.1.9.53. Fagp.I
73.56. 1.9.56 mhp. 1.9.58 ass. Kh. 1.4.60 Næstved. Fagp.
II 40.64. 1.11.64 ass. Svendborg.
- Kristensen, K. L., frk., f.19.9.41 i Store Falden. P.&T.
1.9.58. Fagp.I 75.61. 1.9.61 mhp. 1.9.63 ass. Kh. (Kas-
strup).
- Kristensen, K. Ø., f.15.1.43 i Åle. P.&T.16.8.60. Fagp.I
84.63. 1.9.63 mhp. 1.9.65 ass. Kh.
- Kristensen, L., f.7.6.46 i Farsø. P.&T.16.8.62 Ålestrup.
1.10.63 Års. Fagp.I 59.65. 24.3.65 Kh. 1.9.65 mhp. Kh.
(i militærtj.).
- Kristensen, L., frk., f.24.10.47 i Almind. P.&T.16.8.65
Kjellerup.
- Kristensen, L. I., frk., f.22.11.38 i Østerbølle Hede.
P.&T.1.9.56. Fagp.I 64.59. 1.9.59 mhp. 1.9.61 ass. Kh.
1.2.63 ass. Vejle.
- Kristensen, L. L., f.3.7.46 i Buderup. P.&T.16.8.64 Arden.
1.10.65 Nørresundby.
- Kristensen, L. N., frk., f.2.2.46 i Melbrønd. P.&T.16.8.63
Hjallerup. 1.10.64 Nørresundby.
- Kristensen, O. H., f.22.1.47 i Ullerslev. P.&T.16.8.64 Ny-
sted. 1.10.65 Nakskov.
- Kristensen, O. N., f.16.8.30 i Århus. P.&T.1.9.47. Fagp.I
75.50. 1.9.50 mhp. 1952 forstærkerproven. 1.9.52 ass.
Kolding. 1.4.53 Kolding T. 4.3.55 Ålborg T. Fagp.II
49.59. 1.4.61 oass. Ålborg T.
- Kristensen, P. T., f.15.3.43 i Kornum. P.&T.16.8.59. Fagp.
I 70.62. 1.9.62 mhp. 1.9.64 ass. Kh. 1.9.65 ass. Thorshavn.
- Kristensen, P. W., f.18.7.32 i Thyregod. P.&T.1.9.48. Fagp.I
90.51. 1.9.51 mhp. 1.9.53 ass. Kh. Fagp.II 50.61. 1.4.62
oass. Kh.
- Kristensen, S. A., f.24.4.29 i Fårup. P.&T. 1.9.46. Fagp.I
64.49. 1.9.49 mhp. 1.9.51 ass. Kh. (27).
- Kristensen, S. A., f.2.8.35 i Bregninge. P.&T.1.7.58 som
reservepostbud. 1.6.60 postbud. Postbudfagp. 50.61.
1.12.61 overpakmester. 16.8.62 elevudd. Fagp.I 87.64.
1.4.65 ass. Kh. (Dragør).
- Kristensen, S. L., f.3.12.29 i Malle. P.&T.1.5.47. Fagp.I
75.50. 1.5.50 mhp. 1.5.52 ass. Kh. Fagp.II 49.56. 1.7.57
gdir. 1.4.61 oass. Kh. 1.4.64 gdir. 1.1.65 ktr. gdir. (i
tekn.kt.).
- Kristensen, T., f.30.5.47 i Givskud. P.&T.16.8.64 Juels-
minde. 1.10.65 Kalundborg.
- Kristensen, T. N., frk., f.4.2.44 i Lintrup. P.&T.16.8.60
Brørup. 1.11.61 Esbjerg. Fagp.I 67.63. 20.3.63 Kh. 1.9.63
mhp. Kh. (11).
- Kristensen, V. K. H., f. 19.8.31 i Bisserup. P.&T.1.9.49.
Fagp.I 88.52. 1.9.52 mhp. 1.9.54 ass. Rønne. 1.5.58 Hel-
singør. Fagp.II 49.60. 1.4.63 oass. 4. overpostinsp.
- Kristensen, V. M., f.15.4.34 i Nørre Uttrup. P.&T.1.5.51.
Fagp.I 76.54. 1.5.54 mhp. 1.5.56 ass. Kh. 18.11.57 ass.
Lyngby radio. 1958 radiocertifikat af I.kl. 23.6.58 ass.
Kh. htg. 1.2.—31.12.59 u.f.nr. 1.12.60 Lyngby radio.
Fagp.II 49.62. 1.12.62 oass. Århus.
- Kristiansen, A., f.15.1.42 i Gudhjem. P.&T.1.9.58. Fagp.I
84.61. 1.9.61 mhp. 1.9.63 ass. Kh. (30).

- Kristiansen, A. J.**, løjtnant, f.2.7.98 i Thisted. P.1.10.15. Fagp.I 76.19, 1.10.19 mhp. 1.10.21 ass. Kh. Fagp.II 42.26. 1.10.27 girokt. 1.4.29 Kh. 9.12.31—31.1.32 kst. pm. Ruds-Vedby. 1.2.40 oass. Kh. 1.4.49 ktr. Kh. 1.4.58 postmester ved Hvidovre postkontor (23.lkl.).
- Kristiansen, G. K.**, frk., f.9.9.46 i Rødding. P.&T.16.8.63 Roslev. 1.10.64 Skive.
- Kristiansen, J. H.**, f.13.12.33 i Hårslev. P.&T.1.9.50. Fagp.I 55.53, 1.9.53 mhp. 1.9.55 ass. Kh. 1.5.60 jbp.1 Kh. Fagp. II 38.62. 1.11.63 oass. Kh. (Ø).
- Kristiansen, J. T.**, f.15.6.46 i Øksendrup. P.&T.16.8.64 Tarm. 1.10.65 Svendborg.
- Kristiansen, L.**, f.6.3.25 i Bording. P.&T.1.9.44. Fagp.I 67.47, 1.9.47 mhp. 1.9.49 ass. Sorø. Fagp.II 36.54. 1.9.59 oass. Hobro.
- Kristiansen, O. C.**, f. 13.3.40 i Barup. P.&T.1.5.57. Fagp.I 73.60, 1.5.60 mhp. 1.5.62 ass. Kh. 1.12.64 ass. jbp.1 Kh.
- Kristiansen, P.**, f.26.8.36 i Mårslet. P.&T.1.9.53. Fagp.I 60.56, 1.9.56 mhp. 1.9.58 ass. Kh. Fagp.II 51.64. 1.2.65 oass. Kh. (omk.).
- Kristjansen, E. A. E. M.**, frk., f.18.8.02 i Kh. P.1.3.19. Fagp.I 99.22, 1.3.22 mhp. 1.3.25 ass. Kh. 1.9.28 girokt. Fagp.II 57.33, 1.1.43 oass. girokt. 1.4.50 ktr. girokt. 1.4.58 bogholder girokt.
- Kristoffersen, A. R.**, f.6.4.00 i Hammel. P.1.3.19. Fagp.I 71.22, 1.3.22 mhp. 1.3.25 ass. Tandstet. Fagp.II 47.30. 1.11.30 Odense. 1.11.37 Bogense. 1.6.42 oass. Haderslev. 1.6.46 postmester i Højer. 1.8.50 postmester i Løgumkloster (18.lkl.).
- Kristoffersen, J. P.**, f.13.1.13 i Ommel. P.&T.1.9.30. Fagp.I 72.33, 1.9.33 mhp. 1.2.37 ass. Frcia T. 1938 radiocertifikat af l.kl. 15.5.38 Lyngby radio. 1.1.39 Kh. 1.3.39 Lyngby radio. 1943 forstærkerkursus. 1.3.43 Kh.rtf. Fagp.II 52.44, 1.4.48 oass. Kh.rtf. 1.4.53 ktr. Kh.rtf. 1.2.55 Kh. htg. 1.6.57 stationsleder i 23.lkl. Kh.rtf.
- Krog, P. M. K.**, f.14.12.03 i Kh. T.17.5.20. Fagp.91.22, 1.6.23 mhp. 1.6.26 ass. Århus T. 27.4.30 Frcia T. 4.12.30 Herring. Postfagp.34.32, 1933 forstærkerkursus og kursus i måle- og splidseteknik. 13.3.33 Tranebjerg Samsø. 15.5.34 Struer. Fagp.II 36.35, 1.3.38 Langå. 1.12.43 oass. Århus. 1.9.53 ktr. Århus. 1.5.60 postforvalter ved Aabyhøj posteksp. (18.lkl.).
- Krog, T. S.**, f.5.8.28 i Højer. P.&T.1.9.45. Fagp.I 55.48, 1.9.48 mhp. 1.9.50 ass. Kh. Fagp.II 36.58, 1.4.60 oass. Kh. (F).
- Krogh, B. K.**, fru (f. Nørgaard-Larsen), f.2.8.03 i Gammelby. T.15.5.19. Fagp.90.21, 1.6.22 mhp. 1.6.25 ass. Tønder. 1.4.29 Kh.T. 28.9.32 Kh. Postfagp.45.33, 1.3.49 oass. Kh.(F).
- Krogh, G.**, f.14.1.21 i Odder. P.&T.1.8.46 som monteraspirant. 1.8.48 montør I. 1.4.51 mekaniker II. 1.4.56 mekaniker I. 1.4.61 overmekaniker i 12. lkl. 1.4.64 overmekaniker i 15. lkl. radioingtj. (Kastrup).
- Krogh, L.**, frk., f.18.2.47 i Visborg. P.&T.16.8.63 Hadsund. 1.10.64 Nørresundby.
- Krogh, N. V.**, f.17.5.03 i Nybygtårde. T.16.8.19. Fagp. 73.22, 1.9.22 mhp. 1.9.25 ass. Korsør. 12.9.25 Frcia T. 4.12.30 Maribo. Postfagp.37.32, 1.4.32 Stege. 29.4.34 Frcia. 15.5.38 Odense. 1.12.45 oass. Hillerød. 1.10.54 postmester i Jægerspris. 1.12.61 postmester i Stubbeboj (18.lkl.).
- Krog-Madsen, E. V.**, f.31.3.26 i Vivild. P.&T.1.9.43. Fagp.I 85.46, 1.9.46 mhp. 1.9.48 ass. Kh. Fagp.II 48.53, 1.11.55 opm.s. kt. 1.6.57 oass. Kh. 1.4.64 ktr. opm.s. kt.
- Krogsgaard, J. A. H.**, f.11.5.46 i Vorup. P.&T.16.8.64 Havndal. 1.10.65 Næstved.
- Kromann, T. P.**, f.28.3.30 i Skærbæk. P.&T.1.9.46. Fagp.I 60.49, 1.9.49 mhp. 1.9.51 ass. Kh. 1.10.57 girokt. Fagp.II 43.57, 1.1.10 Kh. 9.3.—31.5.61 kst. pm. ved indlevptk. 8. 1961 sommerposteksp. Espergårde. 1.4.61 oass. Kh. (Holte).
- Kronborg, B. C.**, frk., f.26.6.48 i Hjerndrup. P.&T.16.8.65 Christiansfeld.
- Kruse, B.**, frk., 4.8.45 i Tarp. P.&T.16.8.62 Ølgod. 1.10.63 Varde. 30.4.64 afsked e. ans. 6.7.64 elev Varde. Fagp.I 92.65, 24.3.65 Kh. 1.11.65 mhp. Kh.
- Kruse, J.**, f.18.7.26 i Bøvling. P.&T.1.9.43. Fagp.I 64.46, 1.9.46 mhp. 1.9.48 ass. Kh. Fagp.II 42.53, 1.5.54 gdir. 1.11.57 oass. Ålborg. 21.2.—31.5.62 kst. pm. Aabybro. 1.12.63 ktr. Ålborg.
- Kruse, K. E.**, fru (f. Kruse), f.9.5.28 i Hobro. P.&T. 1.5.48. Fagp.I 99.51. Tildelt Joseph Michaelsens minde-medalje. 1.5.51 mhp. 1.5.53 ass. Ålborg. Fagp.II 52.60. 1.6.62 oass. Kh. (Hellerup).
- Kruse, O.**, f.23.3.42 i Odder. P.&T.16.8.59. Fagp.I 96.62, 1.9.62 mhp. 1.9.64 ass. Kh. 17.12.64 ass. Lyngby radio.
- Kruse, T. H.**, frk., f.31.1.48 i Ryde. P.&T.16.8.65 Saks-købing.
- Kruger-Rasmussen, C. A.**, f.29.3.13 i Kh. P.&T.1.9.31. Fagp.I 79.34, 1.9.34 mhp. 1.9.37 ass. Kh. Fagp.II 46.41, 1.6.43 jbp.1 Kh. 1.7.47 oass. Kh. 1.12.50 jbp.1 Kh. 1.9.55 ktr. Århus. 1.6.59 postforvalter ved posteksp. Århus N (21.lkl.).
- Krøger, P. G.**, f.3.6.22 i Kh. P.&T.1.9.38. Fagp.I 88.41, 1.9.41 mhp. 1943 forstærkerkursus. 1.4.46 ass. Nyborg. Fagp.II 59.51, 1.10.53 oass. Randers. 1.4.—30.6.58 kst. pm. Svinninge og 1.7.—31.8.58 kst. pm. Hasle. 1.12.58 postmester i Kolby Kås (18.lkl.).
- Krøtel, H. H.**, f.10.9.24 i Århus. P.&T.1.11.52 som hjælpe-tegner. 1.11.54 tegner 3.ingdistr. (Århus). 1.4.58 telegrafmester i 15.lkl. 3.ingdistr. (Århus). 1.4.62 telegrafmester i 18.lkl. 3.ingdistr. (Århus).
- Kubicki, K.**, frk., f.26.4.48 i Nylars. P.&T.16.8.65 Åkirkeby.
- Kunst, E.**, kasserer for Dansk Post- og Telegrafmuseum, f.25.7.03 i Kh. T.17.5.20. Fagp. 87.22, 1.6.23 mhp. 1.6.26 ass. Kh.T. Postfagp.38.31, 1.5.31 Kh. Fagp.II 41.37, 1.11.37 gdir. 1.5.44 girokt. 1.2.45 oass. girokt. 1.10.45 1.ingdistr.s. kt. 1.11.55 ktr. gdir. 1.2.64 post- og telegrafkasserer i 21.lkl. gdir. (2.ekspkt.).
- Kure, I. L. S.**, fru (f. Olsen), f.24.1.41 i Svendborg. P.&T.1.9.58. Fagp.I 89.61, 1.9.61 mhp. 1.9.63 ass. Kh. (10).
- Kusk, H. P.**, f.12.4.32 i Vejby. P.&T.1.9.48. Fagp.I 72.51, 1.9.51 mhp. 1.9.53 ass. Kh. 24.4.54 Randers. Fagp.II 47.61, 1.6.64 oass. Randers.
- Kvist, V. A. A.**, f.11.6.30 i Århus. P.&T.1.5.47. Fagp.I 58.50, 1.5.50 mhp. 1.5.52 ass. Kh. Fagp.II 36.58, 1.6.61 oass. Kh. (omk.).
- Kyster, P.**, f.13.6.20 i Kh. P.&T.1.1.54 som monteraspirant. 1.1.56 montør I. 1.4.58 håndværker. 1.4.60 mekaniker i 10.lkl. 1.4.63 overmekaniker i 12.lkl. 1.4.65 overmekaniker i 15.lkl. P.&T.s værksteder.
- Kæmpegaard, H.**, f.7.7.03 i Skive. T.1.6.19. Fagp.74.21, 1.6.22 mhp. 1.6.25 ass. Frcia T. 28.9.32 Hillerød. 24.8.33 Frcia. T. 1.3.41 Kh.htg. 1.3.49 oass. Kh.htg. 1.7.57 ktr. Kh.htg.
- Kær, P.**, f. 23.5.32 i Hals. P.&T. 1.9.49, Fagp.I 81.52, 1.9.52 mhp. 1.9.54 ass. Kh. htg. Fagp.II 42.60, 30.11.62 afsked e. ans. 1.6.63 ass. Kolding. 1.11.63 oass. Helsingør (Espergårde).
- Kølvraa, M. N.**, f.12.3.13 i Karup. P.&T.1.9.32. Fagp.I 81.35, 1.9.35 mhp. 1938 forstærkerkursus. 1.9.38 ass. Århus T. 1.1.39 Korsør. 1.4.41 Skive. Fagp.II 51.41, 1.5.45 jbp.2 Frcia. 1.4.46 oass. Herring. 1.4.53 ktr. Herring. 15.10.58 Århus T. 1.4.62 overkontrollør Århus T. 1.3.64 stationsleder i 23. lkl. Århus T.
- Kaas, E. M.**, fru (f. Jørgensen), f.1.1.03 i Kh. T.1.12.19. Fagp.93.22, 1.12.22 mhp. 1.12.25 ass. Sorø. 1.5.28 Ringsted. 27.4.30 Næstved. Postfagp.45.31, 1.5.31 Slagelse. 1.4.57 oass. Slagelse.
- Ladegaard, J. H.**, f.27.4.29 i Smidstrup. P.&T.1.9.46. Fagp.I 66.49, 1.9.49 mhp. 1950 radiocertifikat af l.kl. 1.9.51 ass. Rønne. 25.4.52 Lyngby radio. 1.3.54—28.2.55 u.f.nr. Fagp.II 43.57, 1.9.60 oass. Lyngby radio. 1.10.65 ktr. Hillerød.
- Ladekarl, K. K. J.**, f.27.12.47 i Kh. P.&T.16.8.65 Vamdrup.
- Lambertsen, N. J. M.**, f.13.3.46 i Gram. P.&T.16.8.62 Nordby Fanø. 1.10.63 Esbjerg. Fagp.I 69.65, 24.3.65 Kh. 1.9.65 mhp. Kh. (i militærtj.).
- Lamp, W. B.**, f.3.6.31 i Brørup. P.&T. 1.5.48. Fagp.I 80.51, 1.5.51 mhp. 1952 forstærkerprøven. 1.5.53 ass. Kolding T. Fagp.II 44.57, 1.6.61 oass. Kolding T.
- Land, F.**, cand.jur., R¹, medlem af kommissionen for post- og telegrafvæsenets fagprøver, medlem af bestyrelsen for Dansk Post- og Telegrafmuseum, f.22. 12.02 i Århus. T.1.5.19. Fagp.109.21, 1.5.22 mhp. 1.5.25 ass. Frcia T. 1.10.26 Kh.T. Postfagp.54.31, 1.5.32 Kh. Fagp.II. 58.34, 1.3.35 gdir. 1.2.42 sekretær gdir. 1.5.42 fuldmægtig gdir. 1.9.47 ekspeditionssekretær gdir.

- 1.4.50 kst. og 1.5.50 kontorchef gdir. 1.6.53 overpostinspektør i 4. distrikt. 1.5.59 overpostmester i København.
- Lang, B. H.**, frk., f.3.2.46 i Lunde Fyn. P.&T.16.8.63 Ringe. 1.10.64 Kolding.
- Lang, L. D. M.**, frk., f.20.9.46 i Langå. P.&T.16.8.64 Langå. 1.10.65 Holstebro.
- Langballe, T.**, f.7.12.46 i Alken. P.&T.16.8.63 Risskov posteksp. 1.10.64 Holstebro.
- Lange, H.**, frk., f.16.8.44 i Vorup. P.&T.16.8.61 Havndal. 1.10.62 Odder. Fagp.I 74.64. 19.3.64 Kh. 1.9.64 mhp. Kh.(4).
- Lange, H.**, frk., f.14.8.45 i Jerslev. P.&T.16.8.62 Hirtshals. 1.10.63 Hjørring. Fagp.I 72.65. 24.3.65 Kh. 1.9.65 mhp. Kh.
- Langeberg, S. A.**, frk., f.3.3.46 i Nakskov. P.&T.16.8.63 Nysted. 1.10.64 Nykøbing Fl.
- Langevad, L. Aa.**, f.14.1.25 i Kh. P.&T.1.3.40 som cykelbud. 1.9.44 elev. Fagp.I 73.47. 1.9.47 mhp. 1.9.49 ass. Hornbæk. Fagp.II 48.54. 1.11.55 Kh. 1.5.56 jbp.I Kh. 1958 sommerposteksp. Espergærde. 1.9.58 oass. girokt. 1.9.64 postmester i Åkirkeby (18.lkl.).
- Langhoff, S. E. B.**, f.1.1.04 i Århus. P.&T.15.5.33. 1.5.37 tegner kabelingtj. 1.5.39 konstruktør III 1.ingdistr. 1.5.42 konstruktør II 1.ingdistr. 1.4.45 konstruktør I 1.ingdistr. 1.12.48 overkonstruktør i 23.lkl. P.&T.s værksteder. 1.4.65 ingeniør i 25.lkl. P.&T.s værksteder.
- Larsen, A.**, f.6.4.29 i Skodborg. P.&T.1.5.46. Fagp.I 99.49. 1.5.49 mhp. 1950 radiocertificat af I.kl. 1.5.51 ass. Kh. htg. Fagp.II 58.56. 1.4.59 oass. Kh. htg. 1.10.62 gdir. 1.4.64 ktr. gdir (4. ekspkt.).
- Larsen, A.**, f.29.1.36 i Haslev. P.&T.1.9.53. Fagp.I 88.56. 1.9.56 mhp. 1.9.58 ass. Kh. 1.6.61 jbp.I Kh. Fagp.II 44.63. 1.9.64 oass. Kh. 1.4.65 oass. jbp.I Kh.
- Larsen, A.**, f.27.7.40 i Gandrup. P.&T.1.5.57. Fagp.I 83.60. 1.5.60 mhp. 1.5.62 ass. Rønne. 17.12.64 ass. Århus T.
- Larsen, A.**, fru (f. Samuelsen), f.15.7.45 i Nordborg. P.&T.16.8.62 Nordborg. 1.10.63 Sønderborg. Fagp.I 75.65. 24.3.65 Haderslev. 1.9.65 mhp. Haderslev.
- Larsen, A. J.**, f.1.7.01 i Frčia. T.1.9.17. Fagp.84.18. 1.6.18 mhp. 1.9.23 ass. Frčia T. 1.4.49 oass. Frčia T.
- Larsen, A. K.**, frk., f.8.1.47 i Tøndering. P.&T.16.8.63 Vinderup. 1.10.64 Lemvig.
- Larsen, A. L.**, fru (f. Larsen), f.19.8.38 i Svendborg. P.&T.1.9.55. Fagp.I 80.58. 1.9.58 mhp. 1.9.60 ass. Middelfart.
- Larsen, A. M.**, frk., f.11.3.46 i St. Brøndum. P.&T.16.8.63 Abybro. 1.10.64 Nørresundby.
- Larsen, A. M. R.**, frk. f.18.10.17 i Nyborg. P.&T.1.9.36. Fagp.I 94.39. 1.9.39 mhp. 1.9.42 ass. Hedehusene. 1.5.44 Svendborg. Fagp.II 47.46. 1.4.52 oass. Viborg. 1.4.58 ktr. Randers.
- Larsen, Birgit**, frk., f.10.2.46 i Revninge. P.&T.16.8.63 Kerteminde. 1.10.64 Ribe.
- Larsen, Birthe**, frk., f.18.5.46 i Esbjerg. P.&T.16.8.64 Langå. 1.10.65 Silkeborg.
- Larsen, B. B.**, f.29.5.45 i Sparretorn. P.&T.16.8.62 Nørre-Aby. 1.10.63 Middelfart. Fagp.I 77.65. 24.3.65 Kh. htg. 1.9.65 mhp. Kh. htg.
- Larsen, C. E.**, f.18.2.19 i Ålborg. P.&T.1.5.44 som monteraspirant. 1.5.46 monter I. 1.4.50 mekaniker II. 1.4.56 mekaniker I. 1.4.62 overmekaniker i 12.lkl. 1.4.65 overmekaniker i 15.lkl. 3.ingdistr. (Ålborg).
- Larsen, Esther**, frk., f.8.8.17 i Kh. P.&T.1.9.36. Fagp.I 78.39. 1.9.39 mhp. 1.9.42 ass. Haslev. 1.5.45 Kh. Fagp.II 47.49. 1.1.53 oass. Kh. 1.10.59 ktr. Kh. (V).
- Larsen, E.**, f.23.1.37 i Øster Doense. P.&T. 1.9.53. Fagp.I 84.56. 1.9.56 mhp. 1.9.58 ass. Skælskør. 1.5.60 Svendborg. Fagp.II 51.63. 1.6.64 oass. Randers.
- Larsen, E.**, frk., f.19.9.47 i Vestermark sogn. P.&T.16.8.65 Hadsund.
- Larsen, E.**, f.11.1.48 i Refsvindinge. P.&T.16.8.65 Kerteminde.
- Larsen, E. A.**, frk., f.22.7.01 i Middelfart. T.1.12.18. 1.8.21 kontorist. 1.4.45 kontorass.II. 1.4.49 kontorass.I. 1.4.64 overkontorassistent Odense T.
- Larsen, E. A.**, f.28.9.47 i Allinge. P.&T.16.8.65 Neksø.
- Larsen, E. C.**, flotillechef til rådighed i marinehjemmeværnet, kaptajnøjntant i hjemmevernet, f.15.4.02 i Ringsted. T.1.1.19. Fagp.80.19. 1.9.19 mhp. 1.7.25 ass. Kh.T. 1926 radiocertifikat af I.kl. 17.3—31.12.28 og 12.3.—20.11.29 tj. på Grønland (Julianehåb radio). 1.7.30—6.12.31 Vestfronten radio. 7.12.31 Lyngby radio. 5.9.32 Kh. postfagp.38.33. 10.12.33 Kh.T. 24.3.35—15.12.36 tj. på Grønland (Godhavn radio). 1.5.38 Lyngby radio. Fagp.II 43.38. 1.4.43 oass. Kh. 1.1.52 ktr. Kh. 1.6.60 postmester ved Klampenborg postkontor (18. lkl.).
- Larsen, E. M. K.**, frk., f.31.3.45 i Ålborg. P.&T.16.8.62 Nibe. 1.10.63 Nørresundby. Fagp.I 61.65. 24.3.65 Kh. 1.9.65 mhp. Kh.
- Larsen, F.**, f.5.7.23 i Ålborg. P.&T.1.9.40. Fagp.I 71.43. 1.9.43 mhp. 1.4.46 ass. Ålborg. Fagp.II 48.50. 1.4—31.10.52 kst. pm. Terndrup. 21.1—31.3.54 kst. pm. Hjørring. 1.6.56 postforvalter ved posteksp. Ålborg 2 (18.lkl.).
- Larsen, F. V.**, f.5.10.38 i Stokkebørg. P.&T.1.5.56 Fagp.I 90.59. 1.5.59 mhp. 1.5.61 ass. Kalundborg. 1.7.64 ass. afl. I. distrikt.
- Larsen, G. M. A.**, frk., f.26.8.05 i Esbjerg. P.&T.5.8.29. 1.4.32 kontorist. 1.4.46 kontorass.II 1.4.56 kontorass.I. 1.4.64 overkontorassistent Esbjerg.
- Larsen, H. E.**, f.1.3.11 i Nr. Åby. P.&T.1.9.30. Fagp.I 91.33. 1.9.33 mhp. 1.9.36 ass. Horslunde. 1.5.37 Ringsted. Fagp.II 48.41. 1.4.46 oass. Århus. 1.2.55 ktr. Århus. 1.11.59 postmester i Rødby. 1.10.65 postmester i Jyderup (21.lkl.).
- Larsen, H. M.**, f.7.3.41 i Støvring. P.&T.1.9.58. Fagp.I 75.61. 1.9.61 mhp. 1.9.63 ass. Præstø. 11.12.63 Århus T. 1965 forstærkerprøven. 6.3.65 ass. Kh. htg.
- Larsen, I.**, frk., f.2.3.44 i Lille Brønden. P.&T.16.8.62 Hjørring. 1.10.63 Sæby. Fagp.I 72.65. 24.3.65 Kh. 1.9.65 mhp. Kh.
- Larsen, I. H.**, civilingeniør, R*, medlem af kommissionen for post- og telegrafvæsenets fagprøver, f.25.3.19 i Pennehave, Hørsholm sogn. P.&T.1.2.43 som hjælpeingeniør. 1.5.45 ingeniør 3.ingdistr. (Århus). 1.2.46 gdir. 1.4.46 telegrafingeniør III gdir. 1.6.49 telegrafingeniør II gdir. 1.4.55 telegrafingeniør I gdir. 1.6.60 afdelingsingeniør i gdir. (2.tekn.kt.).
- Larsen, I. L.**, f.5.11.46 i Valsgård sogn. P.&T.16.8.65 Skørping.
- Larsen, J.**, f.7.2.98 i Frhavn. P.1.10.14. Fagp.I 64.17. 1.10.19 mhp. 1.10.20 ass. Kh. Fagp.II 54.27. 15.5.30 jbp.I Kh. 15.5.36 Kh. 1.9.39 oass. Kh. 1.11.48 ktr. girokt. 1.8.55 bogholder girokt. 1.10.57 post- og telegrafkasserer i 23.lkl. Kh. (V).
- Larsen, J. B.**, f.2.6.24 i Kh. P.&T.1.2.49 som monteraspirant. 1.10.50 monter I. 1.9.55 mekaniker II. 1.4.58 mekaniker i 10.lkl. 1.4.61 overmekaniker i 12.lkl. 1.4.63 overmekaniker i 15.lkl. 3.ingdistr. (Karup J.).
- Larsen, J. H.**, f.25.10.34 i Christianshede. P.&T. 1.9.53. Fagp.I 69.56. 1.9.56 mhp. 1.9.58 ass. Kh. Fagp.II 47.63. 1.2.65 oass. Kh. (NV).
- Larsen, J. K.**, f.23.1.26 i Kegnæs. P.&T.1.9.44. Fagp.I 64.47. 1.9.47 mhp. 1.9.49 ass. Kh. 1.3.52 Slagelse. Fagp.II 44.53. 8.6—31.8.56 kst. pm. Fuglebjerg og 1.9—30.9.58 kst. pm. på Fejø. 1.5.59 oass. Kolding. 1.6—30.6.62 kst. pm. Skibby. 1.9—31.10.63 kst. pm. Marstal. 1.5.64 ktr. Korsør.
- Larsen, J. P.**, f.17.11.23 i Tureby. P.&T.1.10.40 som cykelbud. 1.12.44 reservepostbud. 1.4.46 postbud. Postbud-fagp.46.49. 1.9.49 overpakmester. 1.9.50 elevudd. Fagp. I 73.52. 1.5.53 ass. Kh. 1.4.56 jbp.I Kh. Fagp.II 45.56. 1.12.57 oass. Viborg. 1.3.64 postforvalter ved posteksp. Fredericia 1 (18.lkl.).
- Larsen, J. V.**, frk., f.27.3.48 i Odense. P.&T.16.8.65 posteksp. Odense V.
- Larsen, K.**, f.13.4.44 i Ålborg. P.&T.16.8.61 Vrå. 1.10.62 Nørresundby. Fagp.I 72.64. 19.3.64 Kh. 1.9.64 mhp. Kh. (i militærtj.).
- Larsen, K. A.**, f.2.7.31 i Holsted. P.&T.1.9.48. Fagp.I 61.51. 1.9.51 mhp. 1.9.53 ass. Birkerød. 1.5.55 Kh. 1.5.57 Hille-rød. Fagp.II 48.61. 1.7.63 oass. Grenå.
- Larsen, K. A.**, f.17.7.46 i Sørup. P.&T.16.8.63 Skælskør. 1.10.64 Korsør.

- Larsen, K. G., f.2.10.97 i Århus. T.1.2.15. Fagp.74.15. 1.11.15 mhp. 1.2.21 ass. Århus T. Postfagp.41.29. Fagp.II 52.30. 1.6.30 Århus. 1.7.31 gdir. 1.2.38 oass. 2. overpostinsp. 1.2.45 ktr. opm.s kt. 1.12.49 Kh. 1.12.55 postmester ved indlevpkt. 4 (18.lkl.).
- Larsen, K. G., f.22.8.35 i Kragerup. P.&T.1.9.51. Fagp.I 86.54. 1.9.54 mhp. 1.9.56 ass. Kh. 1.11.57 Ringsted. 1.3.61 Korsør. Fagp.II 53.62. 1.7.63 oass. Skive. 1.—31.5. 64 kst. pm. Hjøllerup. Oass. Skive.
- Larsen, K. G. I., f.27.7.17 i Silkeborg. P.&T.1.9.35. Fagp.I 83.38. 1.9.38 mhp. 1.9.41 ass. Århus. 1.5.42 Frcia. Fagp. II 40.44. 1.1.52 oass. Ringsted. 1.9.58 ktr. Svendborg. 1.9.62 post- og telegrafkasserer i 21.lkl. Svendborg.
- Larsen, K. I. M., frk., f.29.10.03 i Stege. T.1.12.19. Fagp. 95.22. 1.12.22 mhp. 1.12.25 ass. Stege. Postfagp.47.31. 1.5.31 Helsingør. 1.10.32 Stege. 1.4.56 oass. Stege.
- Larsen, K. L., civilingeniør, Rl medlem af bestyrelsen for Dansk Post- og Telegrafmuseum, f.26.4.09 i Ringsebølle. P.&T.1.5.37 som ingeniør 1. ingdistr. 1.5.41 telegrafingeniør II gdir. 1.1.43 kst. og 1.6.43 kontorchef gdir. 1.4.53 overingeniør.
- Larsen, K. M., frk., f.10.4.42 i Rønninge. P.&T. 1.9.58. Fagp.I 57.61. 1.9.61 mhp. 1.9.63 ass. Kh. 1.10.64 Bramminge. 1.2.65 ass. Kh.
- Larsen, K. O., f.8.8.32 i Odense. P.&T. 1.5.50. Fagp.I 63.53. 1.5.53 mhp. 1.5.55 ass. Kh.htg. Fagp.II 43.62 1.11.63 oass. Kh.htg.
- Larsen, K. P., f.6.6.42 i Rødby. P.&T.1.5.59. Fagp.I 78.62. 1.5.62 mhp. 1.5.64 ass. Kh. 1.7.64 ass. jbp.I Kh.
- Larsen, K. T., f.25.3.30 i Kh. P.&T.1.9.47. Fagp.I 63.50. 1.9.50 mhp. 1.9.52 ass. Kh. htg. Fagp.II 43.58. 1.11.61 oass. Kh.htg.
- Larsen, L., frk., f.23.9.42 i Alborg. P.&T.16.8.60 Løkken. 1.11.61 Nørresundby. 20.3.63 Kh. Fagp.I 78.64. 1.4.64 mhp. Kh.
- Larsen, L. B., frk., f.2.2.40 i Gassum. P.&T.1.5.57. Fagp.I 66.60. 1.5.60 mhp. 1.5.62 ass. Kh. (35).
- Larsen, L. J., f.14.8.47 i Hørmested. P.&T.16.8.64 Løkken. 1.10.65 Hjørring.
- Larsen, L. M. K., f.4.12.21 i Skærum. P.&T.1.9.38. Fagp.I 64.42. 1.5.42 mhp. 1.1.46 ass. Kh. Fagp.II 50.49. 1.5.51 jbp.I Kh. 1.9.55 oass. jbp.I Kh. 1.6.61 Kh. 1.4.62 ktr. Kh. 1.9.64 postmester ved indlevpkt. 22 (18. lkl.).
- Larsen, M., f.3.1.28 i Vedsted. P.&T.1.9.44. Fagp.I 69.47. 1.9.47 mhp 1949 forstærkerkursus. 1.9.49 ass. Kh. rtf. Fagp.II 53.54. 1.7.57 oass. Kh.rtf. 1.4.63 ktr. Kh. rtf.
- Larsen, M. G., f.7.9.40 i Herlufsholm. P.&T.1.9.57. Fagp.I 81.60. 1.9.60 mhp. 1.9.62 ass. Køge.
- Larsen, M. M., fru (f. Rasmussen), f.21.12.01 i Skælskør. P.14.20. Fagp.I 68.23. 1.4.23 mhp. 1.4.26 ass. Slagelse. 1.3.32 Ærøskøbing. 1.5.50 Næstved. 1.7.57 postforvalter ved posteksp. Horsens 1 (15.lkl.).
- Larsen, N. K., f.8.8.01 i Thingstrup. P.1.3.19. Fagp.I 87.22. 1.3.22 mhp. 1.3.25 ass. Nykøbing M. 27.4.30 Thisted. Fagp.II 42.31. 1.10.41 oass. Holstebro. 1.12.49 ktr. Alborg.
- Larsen, N. O., f.3.11.37 i Århus. P.&T.1.9.54. Fagp.I 68.57. 1.9.57 mhp. 1.9.59 ass. Kh. 1.4.60 Århus. Fagp.II 48.65. Ass. Århus.
- Larsen, O. C., f.12.12.28 i Sønderby. P.&T.1.9.45. Fagp.I 63.48. 1.9.48 mhp. 1.9.50 ass. Kh. 1.3.55 jbp.I Kh. Fagp.II 40.56. 1.4.60 oass. jbp.I Kh. 1.4.65 oass. Kh. (Ø).
- Larsen, O. P., f.1.4.25 i Horsens. P.&T.1.4.42 som cykelbud, 1.4.46 postbud. Postbudfagp. 51.49. 1.2.51 overpakmester. 1.9.55 elevudd. Fagp.I 78.57. 1.5.58 ass. Vejle. Fagp.II 40.60. 1.11.61 oass. Horsens. 1.9.64 postforvalter ved posteksp. Odense 4 (18. lkl.).
- Larsen, O. V., f.11.1.46 i Stege. P.&T.16.8.63 Stege. 1.10.64 Vordingborg.
- Larsen, P. D., f.13.7.29 i Blåkjærskov. P.&T.1.5.47. Fagp.I 67.50. 1.5.50 mhp. 1.5.52 ass. Frcia. 1.6.52 ass. Årup.
- Larsen, P. E., f.1.5.46 i Aker. P.&T.16.8.63 Åkirkeby. 1.10.64 Frederikssund.
- Larsen, P. H., f.25.6.38 i Solbjerg Østj. P.&T.1.5.56. Fagp. I 70.59. 1.5.59 mhp. 1.5.61 ass. Ålborg.
- Larsen, P. I. H., f.1.4.38 i Næstved. P.&T.1.9.54. Fagp.I 65.57. 1.9.57 mhp. 1.9.59 ass. Nykøbing Sjælland.
- Larsen, P. V., f.16.10.25 i Løgstør. P.&T.1.9.43. Fagp.I 82.46. 1.9.46 mhp. 1947 radiocertifikat af I.kl. 1.9.48 ass. Lyngby radio. Fagp.II 60.54. 1.11.54 Kh.htg. 1.12.54 gdir. 1.4.57 oass. gdir. 1.4.61 ktr. gdir. 1.4.65 overkontrollør gdir. (I.tekn.kt.).
- Larsen, R., f.6.2.25 i Ellested. P.&T.1.9.42. Fagp.I 66.45. 1.9.45 mhp. 1.9.47 ass. Kh. 1.5.48 Ringsted. Fagp.II 42.53. 1.3.58 postforvalter ved posteksp. Alborg 6. 1.4.64 post- og telegrafkasserer i 21. lkl. Slagelse.
- Larsen, S., løjtnant, f.12.2.03 på Revsing mark. T.16.8.19. Fagp. 101.21. 1.9.22 mhp. 1.9.25 ass. Frcia T. 1932 forstærkerkursus og kursus i måle- og spildeteknik. 1.4.32 Kolding. 1.1.34 Kalundborg. 1.12.42 oass. Herning. 1.4.46 Århus T. 1.4.51 ktr. kabelingtj. (Rømø). 1.4.58 stationsleder i 21.lkl. kabelingtj. (Rømø).
- Larsen, S. A., f.9.4.18 i Kh. P.&T.1.9.34. Fagp.I 76.37. 1.9.37 mhp. 1.5.42 ass. Svendborg. 1.5.44 Kh. Fagp.II 49.46. 1947 sommerposteksp. Esbjergærde. 1.4.48 afl. 1.district. 15.3.49 opm.s kt. 1.6.50 oass. Kh. 1.10.54 opm.s kt. 1.5.57 ktr. opm.s kt. 1.10.61 overkontrollør Kh. (omk.).
- Larsen, S. A., f.15.6.26 i Als sogn. P.&T.1.3.52 som landpostbud. 1.5.61 postbud. 1.9.63 tegner i 9.lkl. radioingtj. (Kh.).
- Larsen, S. E., f.26.8.41 i Ravnsø. P.&T.16.8.59. Fagp.I 65.62. 1.9.62 mhp. 1.9.64 ass. Kh. 1.5.65 ass. Ringsted.
- Larsen, S. L. H., frk., f.16.9.46 i Nyborg. P.&T.16.8.63 Ullerslev. 1.10.64 Nyborg.
- Larsen, T., frk., f.31.1.47 i Serritslev. P.&T.16.8.64 Brønderslev. 1.10.65 Frhavn.
- Larsen, T. B., f.10.4.46 i Nørresundby. P.&T.16.8.62 Arden. 1.10.63 Nørresundby. Fagp.I 85.65. 24.3.65 Vinde-rup. 1.9.65 mhp. Vinderup. (I militærtj.).
- Larsen, T. F., R*, formand for kommissionen for post- og telegrafvesenets fagprøver, f.6.2.14 i Kh. P.&T.1.9.30. Fagp.I 69.33. 1.9.33 mhp. 1.3.38 ass. Kh. Fagp.II 57.40. 1.4.41 ass. gdir. 1.4.47 fuldmægtig gdir. 1.3.51 ekspeditionssekretær gdir. 1.6.55 postinspektør i 2. distrikt. 1.2.61 postinspektør i 1. distrikt. 1.4.62 kontorchef gdir. (I. ekspkt.).
- Larsen, U. V., frk., f.8.12.47 i Sørup. P.&T.16.8.65 Ringe.
- Larsen, V., f.4.2.41 i Hem. P.&T.1.9.57. Fagp.I 87.60. 1.9. 60 mhp. 1.9.62 ass. Kh. 16.4.63 Lyngby radio. 1964 radiocertifikat af 1. kl. Ass. Lyngby radio.
- Larsen, V. J. S., f.8.10.14 i Nakskov. P.&T.1.9.31. Fagp.I 78.34. 1.9.34 mhp. 1.11.38 ass. Vinderup. 1.11.41 Vejle. 1.4.45 ass. Næstved. Fagp.II 36.47. 1.11.49 oass. Svendborg. 1.10.56 ktr. Nykøbing Fl.
- Lassen, A. T., f.4.4.32 i Tumbøl. P.&T.1.9.50. Fagp.I 92.53. 1.9.53 mhp. 1954 forstærkerprøven. 1.9.55 ass. Århus T. 1.8.59 2.ingdistr. (Åbenrå). Fagp.II 57.61. 1.6.62 oass. 2.ingdistr. (Åbenrå).
- Lassen, H. E., f.22.8.31 i Humble. P.&T.1.9.47. Fagp.I 55.50. 1.9.50 mhp. 1.9.52 ass. Kh. Fagp.II 41.59. 1.10.60 jbp.I Kh. 1.11.61 oass. Kh. 1.9.63 oass. jbp.I Kh.
- Lassen, H. I. G., f.15.1.15 i Nyborg. P.&T.1.9.31. Fagp.I 61.34. 1.9.34 mhp. 1.2.39 ass. Kh. Fagp.II 39.42. 1.4.44 girokt. 1.9.45 Roslev. 1.3.48 oass. Herning. 1.10.54 ktr. Herning. 1.4.58 overkontrollør Herning. 1.4.64 postmester i Varde (23. lkl.).
- Lassen, J., f.10.7.35 i Auning. P.&T.1.9.53. Fagp.I 54.56. 1.9.56 mhp. 1.9.58 ass. Kh. 1.12.59 ass. Kerteminde.
- Lassen, R. V., f.14.2.26 i Sdr. Bjært. P.&T.1.8.49 som monteraspirant, 1.8.51 montør I. 1.4.56 mekaniker II. 1.4.61 mekaniker i 10. lkl. 1.9.63 mekaniker i 12. lkl. 1.4.64 telegrafmester i 15. lkl. 2. ingdistr. (Åbenrå).
- Lassen, S. A., f.4.10.13 i Randers. P.&T.1.9.31. Fagp.I 87.34. 1.9.34 mhp. 1.11.37 ass. Kh. Fagp.II 58.41. 1.9.42 afl. 1. distrikt. 9.9.—31.10.43 og 12.1.—31.3.45 kst. pm. Gørlev Sjælland hhv. Hedehusene. 1.7.47 oass. Kh. 1.3.54 ktr. 1. overpostinspektorat. 1.6.63 postmester i Hillerød (23.lkl.).
- Laugesen, D. M., fru (f. Haugegaard), f.7.10.39 i Hundstrup. P.&T.1.9.57. Fagp.I 98.60. 1.9.60 mhp. 1.9.62 ass. Kh.
- Laugesen, E. C., f.28.10.45 på Løjstrup mark. P.&T.16.8. 62 Langå. 1.10.63 Odder. Fagp.I 63.65. 24.3.65 Kh. 1.9.65 mhp. Kh. (i militærtj.).

- Lauridsen, E. M., f.3.6.45 i Nibe. P.&T.16.8.62 Ærøskøbing. 1.10.63 Svendborg. Fagp.I 59.65. 24.3.65 Kh. 1.9.65 mhp. Kh. (i militærtj.).
- Lauridsen, G. S., frk., f.23.9.45 i Nr. Stenderup. P.&T. 16.8.63 Vamdrup. 1.10.64 Sønderborg.
- Lauritsen, A. S., frk., f.9.4.46 i Vestervig. P.&T.16.8.63 Vestervig. 1.10.64 Silkeborg.
- Lauritsen, H. H. J., f.31.7.18 i Næstved. P.&T.1.4.43 som monteraspirant. 1.4.45 monter I. 1.4.49 mekaniker II. 1.5.51 mekaniker I. 1.4.56 overmekaniker. 1.4.62 overmekaniker i 15.lkl. P.&T.'s værksteder.
- Lauritsen, H. I., f.15.6.33 i Hjørndrup. P.&T.1.5.50. Fagp.I 70.53. 1.5.53 mhp. 1954 forstærkerprøven. 1.5.55 ass. Kh. rtf. 1.10.55 Fhvavn. 6.9.57 Esbjerg. Fagp.II 54.62. 1.11.62 oass. Ålborg T.
- Lauritsen, J. P., f.18.9.25 i Arnum. P.&T.1.6.50 som monteraspirant. 1.3.52 monter I. 1.2.56, mekaniker II. 1.4.57 mekaniker I. 1.4.58 overmekaniker. 1.4.61 radiomester 2.ingdistr. 1.4.65 radiomester i 18.lkl. 2.ingdistr. (Rangstrup).
- Lauritzen, N. C., f.29.8.36 i Mintebjerg. P.&T.1.9.53. Fagp.I 70.56. 1.9.56 mhp. 1.9.58 ass. Sønderborg. Fagp. II 37.64. Ass. Sønderborg.
- Lauritzen, T. J., civilingeniør, f.14.8.20 i Åbenrå. P.&T. 1.2.44 som hjælpeingeniør. 1.3.45 ingeniør kabelingtj. 1.4.46 telegrafingeniør III kabelingtj. 1.6.48 gdir. 1.5.51 telegrafingeniør II gdir. 1.11.56 telegrafingeniør I kabelingtj. 1.4.61 afdelingsingeniør kabelingtj. (Kh.).
- Laursen, B. B., f.10.4.47 i Århus. P.&T.16.8.64 Ebeltoft. 1.10.65 Grenå.
- Laursen, B. K., f.20.12.39 i Juelsminde. P.&T.1.5.56. Fagp.I 84.59. 1.5.59 mhp. 1.5.61 ass. Kh. (Valby).
- Laursen, B. S., frk., f.22.9.44 i Al. P.&T.16.8.61 Vinde-rup. 1.10.62 Lemvig. Fagp.I 73.64. 19.3.64 Kh. 1.9.64 mhp. Kh. 1.6.65 mhp. Ålborg.
- Laursen, C. P., f.11.9.01 i Ålborg. T.1.12.19. Fagp.92.22. 1.12.22. mhp. 1.12.25 ass. Kh.T. 1931 radiocertifikat af I.kl. 1934 kursus i overdragning ved St.Nord. 1.4.46 oass. Kh.htg. 1.4.57 ktr. Kh.htg.
- Laursen, D., frk. f.13.12.00 i Brande. T.1.9.18. Fagp.87.19. 1.5.19 mhp. 1.9.24 ass. Kh.T. Postfagp.46.30. 15.4.39 Kh. 1.7.47 oass. Kh. (toldpkt.).
- Laursen, E. G., fru (f. Pedersen), f.12.9.01 i Svendborg. T.1.9.18. Fagp.84.19. 1.5.19 mhp. 1.9.24 ass. Kh.htg. 1.4.46 oass. Kh.htg. 1.4.61 ktr. Kh. htg.
- Laursen, F. B., f.2.3.40 i Sjørup. P.&T.1.9.57. Fagp.I 95.60. 1.9.60 mhp. 1.9.62 mhp. 1.9.62 ass. Kh. (14).
- Laursen, H., civilingeniør, R¹, f.2.5.11 i Højbjerg. P.&T.1.4.39 som ingeniør telegraflaborat. 16.12.39 gdir. 1.6.43 telegrafingeniør II gdir. 1.7.46 afsked e. ans. 1.2.48 telegrafingeniør II kabelingeniørtj. 1.4.48 telegrafingeniør I kabelingeniørtj. 1.9.—31.12.51 u.f.nr. 1.5.53 kontorchef gdir. 1.10.54 afdelingsingeniør i gdir. 1.6.60 afdelingschef i gdir. (teknisk afd.).
- Laursen, H., frk., f.9.1.48 i Solbjerg. P.&T.16.8.65 Had-sund.
- Laursen, H. L. M., fru (f. Larsen), f.22.4.43 i Fjellerad. P.&T.16.8.59. Fagp.I 95.62. 1.9.62 mhp. 1.9.64 ass. Ålborg.
- Laursen, H. S., f.8.5.13 i Bubbøl. P.&T.1.9.32. Fagp.I 78.35. 1.9.35 mhp. 1.9.38 ass. Otterup. Fagp.II 40.43. 1.2.50 oass. Odense. 1.4.62 ktr. Odense.
- Laursen, K. M., frk., f.6.4.44 i Gislev. P.&T.16.8.61 Had-sten. 1.4.62 Rønde. 1.10.62 Horsens. Fagp.I 66.64. 19.3.64 Gilleleje. 1.9.64 mhp. Gilleleje.
- Laursen, K. M., frk., f.4.7.46 i Hostrup. P.&T.16.8.63 Ølgod. 1.10.64 Vejle.
- Laursen, N. L., f.23.12.43 i Vang, Harridslev. P.&T. 16.8.61 Mariager. 1.10.62 Viborg. Fagp.I 72.64. 19.3.64 Kh. 1.9.64 mhp. Kh.
- Laursen, P. E. B., f.20.9.30 i Silkeborg. P.&T. 1.9.47. Fagp.I 90.50. 1.9.50 mhp. 1952 forstærkerprøven. 1.9.52 ass. Kh. rtf. Fagp.II 60.58. 1.1.60 gdir. 1.9.60 oass. gdir. 1.11.64 ktr. gdir. (2. tekn. kt.).
- Laursen, V., f.19.8.39 i Vinding. P.&T.1.9.57. Fagp.I 78.60. 1.9.60 mhp. 1.9.62 ass. Kh. (luffthavn).
- Lausen, A. M., fru (f. Gude), f.18.3.44 i Gram. P.&T. 16.8.61 Gram. 1.10.62 Haderslev. Fagp.I 60.64. 19.3.64 Kh. 1.9.64 mhp. Kh.
- Laustsen, A., f.19.6.32 i Roskilde. P.&T.1.9.48. Fagp.I 67.51. 1.9.51 mhp. 1.9.53 ass. Fredensborg. 24.4.54 Nykøbing Fl. 1.5.55. Hillerød. Fagp.II 51.60. 1.5.61 1. overpostinsp. 1.3.63 oass. Hørsholm.
- Laustsen, B., frk., f.20.10.48 i Viborg. P.&T.16.8.65 Åle-strup.
- Laustsen, N. K., f.27.7.41 i Silkeborg. P.&T. 1.9.58. Fagp. I 69.61. 1.9.61 mhp. 1.9.63 ass. Kh. 1.12.63 jbp.2 Frcia. 1.8.65 ass. Århus.
- Laustsen, S. A. T., f.22.10.23 i Århus. P.&T. 1.9.55 som mekanikeraspirant. 1.9.57 mekaniker II. 1.4.58 meka-niker i 10. lkl. 1.4.59 overmekaniker i 12. lkl. 1.4.64 telegrafmester i 15. lkl. radioingtj. (Kh.).
- Led, E., f.20.6.11 i Århus. P.&T.1.1.40 som hjælpepemaski-nist. 1.1.42 maskinist. 1.4.47 maskinmester II 1.ingdistr. 1.4.50 telegrafmester I 1.ingdistr. 1.4.54 overtelegraf-mester 1.ingdistr. 1.4.62 overtelegrafmester i 23.lkl. 1. ingdistr. (Kh.).
- Leffland, T., fru (f. Henriksen), f.23.2.11 i Kh. P.&T. 17.3.30. 1.3.35 kontorist. 1.4.46 kontorass.II 1.4.57 kon-torass.I. 1.4.63 overkontorassistent Kh. htg.
- Lehn, A. R. L., frk., f.5.8.00 i Struer. T.17.11.16. Fagp. 114.19. 1.5.19 mhp. 1.12.22 ass. Struer. Postfagp.62.29. Tildelt Joseph Michaelsens mindemedaille. 26.4.31 Næstved. Fagp.II 66.34. 1.1.40 oass. Korsør. 1.4.44 ktr. Korsør. 29.6.—30.9.49 kst. pm. Korsør. 1.5.64 post-mester i Korsør (23. lkl.).
- Lehrmann, V., f.3.8.42 i Jordløse. P.&T.16.8.60. Fagp.I 82.63. 1.9.63 mhp. 1.9.65 ass. Kh. (omk.).
- Leimand, O. C., f.7.5.29 i Sønderborg. P.&T.1.5.46. Fagp.I 89.49. 1.5.49 mhp. 1.5.51 ass. Åbenrå. 1.11.51 Få-borg. 1.5.53 Nordborg. Fagp.II 55.56. 1.6.60 oass. Grå-sten. 1.6.65 postforvalter ved Næsby posteksp. (18. lkl.).
- Lemke, J., f.6.1.44 i Nordborg. P.&T.16.8.60. Fagp.I 77.63. 1.9.63 mhp. 1.9.65 ass. Lyngby radio.
- Lemke, M., frk., f.16.4.47 i Nordborg. P.&T.16.8.64 Nord-borg. 1.10.65 Sønderborg.
- Lemming, H., frk., f.22.8.44 i Ølgod. P.&T.16.8.61 Ølgod. 1.10.62 Vejle. Fagp.I 80.64. 19.3.64 Kh. 1.9.64 mhp. Kh.
- Lenskjold, V. P. C., f.28.8.97 i Frcia. T.1.10.14. Fagp.75.15. 1.11.15 mhp. 1.10.20 ass. Kh.T. 1.1.21 Frcia T. Postfagp. 31.29. 1.12.40 Slagelse. 1.10.41 oass. Odense. 1.4.46 oass. Kh.htg. 1.9.54 ktr. Kh.htg.
- Leonhardsen, B., frk., f.12.10.46 i Lille Heddinge. P.&T. 16.8.63 Store-Heddinge. 1.10.64 Køge.
- Lessmann, A. B., f.24.1.34 i Høry. P.&T.1.9.50. Fagp.I 82.53. 1.9.53 mhp. 1.9.55 ass. Kh. 1.2.—31.7.60 u.f.nr. Fagp.II 57.62. 1.11.62 oass. Kh. 1.9.64 oass. gdir. (bogh-kt.).
- Levin, M. V., frk., f.2.8.45 i Knudsker. P.&T.16.8.63 Hasle. 1.10.64 Rønne.
- Lind, A. A. L., f.4.11.19 i Kh. P.&T.1.9.36. Fagp.I 82.39. 1.9. 39 mhp. 1940 radiocertifikat af I.kl. 1.12.43 ass. Skagen. 1.2.46 Lyngby radio. Fagp.II 41.49. 1.4.52 oass. Lyngby radio. 1.9.52 oass. radioingtj. (Kh.). 1.4.58 ktr. radio-ingtj. (Kh.). 1.4.63 overkontrollør radioingtj. (Kh.).
- Lind, E., frk., f.17.12.35 i Taulov. P.&T.1.9.52. Fagp.I 77.55. 1.9.55 mhp. 1.9.57 ass. Tønder. 1.1.62 Århus. Fagp.II 43.64. 1.3.65 oass. Århus.
- Lindblad, A. H., f.29.9.16 i Svaneke. P.&T.1.9.34. Fagp.I 90.37. 1.9.37 mhp. 1940 radiocertifikat af I.kl. 1.10.40 ass. Kh.T. Fagp.II 54.43. 1.5.44 gdir. 1.2.50 oass. Kh. 1.4.55 ktr. gdir. 1.4.64 overkontrollør gdir. (4. ekspkt.).
- Lindebjerg, B., f.9.10.41 i Holstebro. P.&T.1.9.58. Fagp.I 78.61. 1.9.61 mhp. 1.9.63 ass. Århus T. 1964 forstær-kerprøven. 9.5.64 ass. Kh. rtf.
- Linder, B. G., cand. jur., R¹, f.19.5.00 i Frcia. T.1.9.16. Fagp.92.17. 1.6.17 mhp. 1.9.22 ass. gdir. 28.9.32 Kh. Post-fagp.49.33. Fagp.II 63.35. 26.4.36 girokt. 1.3.37 sekretær gdir. 1.4.42 fuldmægtig gdir. 1.3.49 ekspeditionssekretær gdir. 1.9.59 telegrafbestyrer ved regnskabskon-toret for telegraf og rigstelefon (25.lkl.).
- Lindgreen, A., f.7.5.04 i Ålborg. T.17.5.20. Fagp. 92.22. 1.6.23 mhp. 1.6.26 ass. Kh.T. 1931 radiocertifikat af I.kl. 1934, 1936 og 1939 kursus i hhv. overdragning, stations-teknik og kabelmåling ved St.Nord. 1.4.44 oass. Kh.htg. 1.4.52 ktr. Kh.htg. 1.7.58 overkontrollør Kh.htg. 1.4.61 telegrafbestyrer i Ålborg (23.lkl.).

- Lindholt, S. A., f.2.11.29 i Ajstrup. P.&T.1.9.48. Fagp.I 75.51. 1.9.51 mhp. 1.9.53 ass. Kh. Fagp.II 48.57. 1.3.59 gdir. 1.12.61 oass. Kh. (Lyngby).
- Lindskog, I. E., fru (f. Löwert). f.25.12.12 i Kh. P.&T. 1.1.31. 1.1.37 kontorist. 1.4.47 kontorass.II. 1.4.58 kontorass.I. 1.4.64 overkontorassistent girokt.
- Lisby, B., f.23.5.35 i Vestervig. P.&T.1.9.52. Fagp.I 66.55. 1.9.55 mhp. 1.9.57 ass. Kh. 1.5.58 Struer. Fagp.II 62.64. 1.9.64 oass. Varde. 1.1.65 oass. Herning.
- Lorentsen, M., frk., f.28.8.47 på Rømø. P.&T.16.8.65 Skærbæk.
- Lorentzen, B. E., f.29.7.47 i Harte. P.&T.16.8.65 Vejen.
- Lorentzen, C., f.11.11.19 i Århus. P.&T.1.9.36. Fagp.I 86.39. 1.9.39 mhp. 1.12.43 ass. Års. Fagp.II 52.46. 1.11.51 oass. Thisted. 1.11.53 4.øverpostinsp. 1.10.57 ktr. Århus. 1.11.58 3.øverpostinsp. 1.4.62 overkontrollør Ålborg.
- Lorentzen, P. C., f.28.7.25 i Ribe. P.&T.1.9.42. Fagp.I 64.45. 1.9.45 mhp. 1947 forstærkerkursus. 1.9.47 ass. Ålborg T. Fagp.II 40.53. 1.6.57 oass. Ålborg T. 1.4.64 ktr. Holstebro.
- Lorentzen, T. H., f.10.5.31 i Kh. P.&T.1.10.46 som cykelbud. 1.6.50 reservepostbud. 1.6.52 postbud. Postbud-fagp. 53(udm.).58. 1.12.58 overpakmester. 16.8.59 elevudd. Fagp.I 100.61. 1.5.62 ass. Kh. Fagp.II 64.64. 1.9.64 oass. Kh. (V).
- Lorenzen, A., f.7.2.17 i Sønderborg. P.&T.1.9.35. Fagp.I 78.38. 1.9.38 mhp. 1.9.41 ass. Åbenrå. 1.1.44 Padborg. 1.11.47 Åbenrå. Fagp.II 40.49. 1.7.52 oass. Tønder. 1.6.55 2.ingdistr. 1.4.62 ktr. 2.ingdistr.s kt.
- Lorenzen, J. H., frk., f.12.4.46 i Agerskov. P.&T.16.8.62 Toftlund. 1.10.63 Sønderborg. Fagp.I 88.65. 24.3.65 Kh. 1.9.65 mhp. Kh. (Klampenborg).
- Lorenzen, L., frk., f.28.9.44 i Stranderød, Rinkenæs. P.&T.16.8.62 Gråsten. 1.10.63 Sønderborg. Fagp.I 80.65. 24.3.65 Kh. 1.9.65 mhp. Kh.
- Lorenzen, T. M., f.19.11.16 i Vejen. P.&T.1.9.34. Fagp.I 74.37. 1.9.37 mhp. 1.12.40 ass. Vejle. 1.4.41 Frclia. 1.9.43 Næstved. Fagp.II 36.44. 1.3.45 jbp.2 Frclia. 1.10.50 oass. jbp.2 Frclia. 1.10.59 ktr. Frclia.
- Lund, A. E., f.2.3.32 i Sønder Nærå. P.&T. 1.5.48. Fagp.I 81.51. 1.5.51 mhp. 1953 forstærkerprøven. 1.5.53 ass. Kolding T. 1.1.56 Odense T. Fagp.II 54.59. 1.6.61 oass. Odense T.
- Lund, A. E., frk., f.20.3.46 i Stubdrup. P.&T.16.8.63 Jelling. 1.10.64 Varde.
- Lund, A. I., frk. f.26.7.00 på Frberg. T.19.10.17. Fagp. 81.20. 1.11.20 mhp. 1.11.23 ass. Kh.rtf. 1.4.54 oass. Kh.rtf.
- Lund, A. J., f.23.3.14 i Skagen. P.&T.1.9.30. Fagp.I 76.33. 1.9.33 mhp. 1.4.38 ass. Horslunde. 1.12.38 Saksøbing. Fagp.II 46.43. 1.5.46 Skagen. 1.2.47 oass. Nørresundby. 27.11.47—31.1.48 kst. pm. Nørresundby. 1.4.50 oass. 4. overpostinsp. 1.10.53 ktr. Holstebro. 1.8.62 postmester i Frederikshavn (23.lkl.).
- Lund, B. V. J., frk., f.4.9.45 i Bøgelund, Karup. P.&T. 16.8.63 Ikast. 1.10.64 Ringkøbing.
- Lund, E. M., frk. f.26.2.99 i Ringe. T.1.11.15. Fagp.84.16. 1.8.16 mhp. 1.11.21 ass. Nykøbing Fl.
- Lund, H. E. J., f. 13.8.33 i Tinglev. P.&T.1.9.49. Fagp.I 93.52. 1.9.52 mhp. 1953 forstærkerprøven. 1.9.54 ass. Kolding T. 24.7.56 Rønne. 1.6.57 Kh.rtf. Fagp.II 61.60. 1.12.61 oass. gdir. (2.tekn.kt.).
- Lund, H. H., f.7.11.25 i Lendemark. P.&T.1.9.42. Fagp.I 74.45. 1.9.45 mhp. 1947 forstærkerkursus. 1.9.47 ass. Kh.rtf. Fagp.II 42.52. 1.4.57 oass. Kh.rtf. 1.4.63 ktr. Kh. rtf.
- Lund, H. M., frk., f.31.3.47 i Skærbæk. P.&T.16.8.64 Kh. 1.10.65 Esbjerg.
- Lund, H. N., f.7.1.37 i Agerskov. P.&T.16.5.53. Fagp.I 65.56. 1.6.56 mhp. 1.6.58 ass. Thorshavn. 1.9.60 Års. Fagp.II 50.63. 1.4.64 oass. Thorshavn.
- Lund, K. S., f.1.2.18 i Riserup. P.&T.1.9.37. Fagp.I 73.40. 1.9.40 mhp. 1.9.43 ass. Nykøbing Fl. 1.5.46 Vordingborg. Fagp.II 43.48. 1.2.54 oass. Maribo. 1.12.60 postmester i Høng (18.lkl.).
- Lund, P. K., f.14.4.33 i Favrskov. P.&T.1.9.49. Fagp.I 80.52. 1.9.52 mhp. 1.9.54 ass. Svendborg. 23.10.54 Brønderlev. Fagp.II 61.61. 1.11.61 oass. Struer. 4.11.64—31.1.65 kst. pm. Brønderlev. 1.4.65 ktr. 3.øverpostinsp.
- Lundberg, V. L., fru (f. Pedholt), f.11.12.29 i Lystrup. P.&T.1.9.57. Fagp.I 62.60. 1.9.60 mhp. 1.9.62 ass. Århus.
- Lundbo, R. A., f.30.6.03 i Lindholm. P.1.4.20. Fagp.I 79.23. 1.4.23 mhp. 1.4.26 ass. Holstebro. 1.5.26 Vinderup. 1.11.28 Skive. Fagp.II 49.32. 1.1.36 jbp.2 Frclia. 1.10.36 jbp.1 Kh. 1.1.42 Kh. 1943 sommerposteksp. Humlebæk 1.12.43 oass. Vejle. 1.4.52 ktr. Odense. 1.4.59 post- og telegrafkasserer i 21.lkl. Vejle.
- Lundin, I., fru (f. Lundin), f.29.1.37 i Vorup. P.&T.16.5. 53. Fagp.I 77.56. 1.6.56 mhp. 1.6.58 ass. Kh. (Ballerup).
- Lundtorp, O. W. M. F., f.8.9.98 i Kh. P.1.10.15. Fagp.I 81.19. 1.10.19 mhp. 1.10.21 ass.Vordingborg. 1.2.23 Næstved. 1.12.23 Kh. Fagp.II 50.27. 1.5.39—31.7.34 kst. pm. Slangerup. 1.11.34 jbp.1 Kh. 1.9.38 Kh. 1.11.39 oass. Kh. 1.4.49 ktr. Kh. 1.9.58 postmester ved indlevpkt. 6 (21.lkl.).
- Lyager, H. N., f.17.4.01 i Frclia. T.1.9.17. Fagp.71.18. 1.6.18 mhp. 1.9.23 ass. Frclia T. 1.9.28 Kh.T. 28.9.32 Kh. Post-fagp.50.33. Fagp.II 57.36. 1.10.36 gdir. 1.9.41 oass. gdir. 1.4.46 ktr. gdir. 1.12.54 materialforvalter gdir. 1.4.62 materialforvalter i 23.lkl. gdir. (materieldepotet).
- Lykke, H., f.25.2.45 i Ramme. P.&T.16.8.61 Ulfborg. 1.10. 62 Herning. Fagp.I 78.64. 19.3.64 Kh. 1.9.64 mhp. Kh. (Valby).
- Lykke, T., frk., f.19.2.24 i Græsted. P.&T.1.2.45. 1.5.47 kontorist. 1.1.56 kontorass.II. 1.4.60 kontorass.II. 1.4.64 overkontorassistent Kh. rtf.
- Lykke Pedersen, A. P., se: Pedersen, A. P. Lykke.
- Lykken, I. V., f.17.11.23 i Frclia. P.&T.1.9.43. Fagp.I 75.46. 1.9.46 mhp. 1.9.48 ass. Kh. Fagp.II 52.53. 1.10.57 oass. girokt. 1.10.64 ktr. Kh. 1.11.64 ktr. girokt.
- Lykken, P. B., f.29.6.06 i Århus. P.1.9.24. Fagp.I 82.27. 1.9.27 mhp. 1.9.30 ass. Varde. 18.10.31 Skjern. Fagp.II 47.36. 1.6.36 Frclia. 1.10.36 jbp.2 Frclia. 1.4.45 oass. Odense. 1.12.53 postmester ved Vedbæk postkontor (18.lkl.).
- Lyng, H., f.8.8.14 i Kh. P.&T.1.9.30. Fagp.I 90.33. 1.9.33 mhp. 1.9.38 ass. afl. 1.district. Fagp.II 39.42. 1.9.42 jbp.1 Kh. 1.4.45 oass. 1.7.46 Roskilde. 1.7.48 Kh. 1.9.49 jbp.1 Kh. 1.5.55 postmester i Allerød (18.lkl.).
- Lynggaard, H., frk., f.7.10.46 i Randers. P.&T.16.8.64 Kh. 1.10.65 Roskilde.
- Lyngholm, T. A. J., f.21.5.99 i Hammel. P.1.10.15. Fagp.I 80.19. 1.10.19 mhp. 1.10.21 ass. Tranebjerg Samø. Fagp. II 42.28. 1.6.30 jbp.2 Frclia. 1.6.36 Skærbæk. 1.2.38 Silkeborg. 1.11.39 oass. Ålborg. 1.4.—30.5.46 kst. postforvalter ved posteksp. Ålborg 2. 1.10.49 postmester i Hals (18.lkl.).
- Lyngse, H. P., sekretær ved kommissionen for post- og telegrafvæsenets fagprøver, f.29.12.31 i Byrum. P.&T. 1.4.58. Fagp.I 73.51. 1.9.51 mhp. 1.9.53 ass. Kh. 24.4.54 Helsingør. 1.10.54 Kh. Fagp.II 62.60. 1.4.61 oass. Kh. 1.4.64 gdir. 1.10.64 ktr. gdir. (I. ekspkt.).
- Lyngsø, E. M. J., frk., f.23.11.45 i Viborg. P.&T.16.8.64 Nykøbing M. 1.10.65 Thisted.
- Lynnerup, G., frk., f.2.2.23 i Ålborg. P.&T.1.12.42. 1.4.46 kontorist. 1.4.51 kontorass.II. 1.4.58 kontorass.I. 1.4.62 overkontorassistent Ålborg T.
- Lysgaard, H., f.3.6.31 i Kolding. P.&T.1.9.47. Fagp.I 76.50. 1.9.50 mhp. 1952 forstærkerprøven. 1.9.52 ass. Århus T. 1.10.55 Herning. Fagp.II 42.58. 1.9.59 Haderslev. 1.4.61 oass. Haderslev.
- Lyster, R., f.23.11.13 i Rønne. P.&T.1.9.31. Fagp.I 65.34. 1.9.34 mhp. 1.12.37 ass. Thorshavn. 1.8.46 Rønne. Fagp. II 38.49. 1.2.50 oass. Kolding. 1.2.57 postmester i Svaneke (18.lkl.).
- Lüttermann, E., fru (f. Andersen), f.8.6.39 i Masedsund. P.&T.1.9.56. Fagp.I 89.59. 1.9.59 mhp. 1.9.61 ass. Kh. 1.10.63 ass. Vordingborg.
- Lægning, H., fru (f. Hansen), f.11.5.98 i Ålborg. T.1.4.16. Fagp.73.16. 1.1.17 mhp. 1.4.22 ass. Ålborg. 1.10.33 Holstebro. 25.4.35 Kh. rtf. 1.11.48 Kh. R. 1.5.62 ass. Kh.htg.
- Løhde, J. D., f.8.4.04 i Frclia. T.16.9.22. Fagp.75.25. 1.10.25 mhp. 1.10.28 ass. Esbjerg. Postfagp.38.32. 1.3.46 oass. Vejle. 1.11.54 postmester i Vamdrup (18.lkl.).
- Løhde, K. B., f.6.5.98 i Frclia. T.1.9.16. Fagp.67.17. 1.6.17 mhp. 1.9.22 ass. Frclia T. 1.4.46 ass. Frclia T.
- Løhdorf, R. M. B., frk., f.9.7.46 i Agerbæk. P.&T.16.8.63 Bramminge. 1.10.64 Ribe.
- Lørnsberg, L. L., frk., f.16.4.48 i Odense. P.&T.16.8.65 posteksp. Odense V.
- Lørup, K. B., f.30.12.31 i Esbjerg. P.&T.1.9.49. Fagp.I 77.52. 1.9.52 mhp. 1.9.54 ass. Hørsholm. 1.1.55 Århus T. 1955 forstærkerprøven. 16.12.55 Kh.htg. Fagp.II 53.60. 1.4.62 oass. Kh.htg.

- Løvborg, C., f.4.2.28 i Daugaard. P.&T.1.9.44. Fagp.I 64.47. 1.9.47 mhp. 1.9.49 ass. Kh. 1.5.51 Kolding. Fagp.II 45.55. 1.2.60 oass. Skive. 1.4.63 oass. Åbenrå.
- Løvig, A., frk., f.1.6.01 i Herning. T.4.4.18. Fagp. 103.20. 1.5.21 mhp. 1.5.24 ass. Herning. Postfagp.46.30. 26.4.36 Kh. 1.4.56 oass. Kh.(37).
- Madsen, A., f.17.5.34 i Brædstrup. P.&T.1.9.50. Fagp.I 78.53. 1.9.53 mhp. 1.9.55 ass. Kh. Fagp.II 63.62. 1.9.62 opm.s kt. 1.10.62 oass. Kh.
- Madsen, A. A., f.12.11.40 i Hoptrup. P.&T.1.5.57. Fagp.I 65.60. 1.5.60 mhp. 1.5.62 ass. Kh. 1.4.63 ass. Skærbæk.
- Madsen, A. I., frk., f.31.7.47 i Beldringe. P.&T.16.8.65 Præsto.
- Madsen, A. J. Sylow, f.14.2.02 i Tårs. T.1.5.26 som telegrafarbejder. 1.2.39 monter II. 1.10.42 monter I. 1.9.46 overmonter. 1.9.51. liniemester. 1.4.55 kabelmester. 1.4.62 kabelmester i 15.lkl. kabelingjt. (Korsør).
- Madsen, A. M. E., frk., f.4.7.02 i Tømmerup. P.1.9.20. 1.4.21—31.10.22 ude af postv. Fagp.I 74.25. 1.4.25 mhp. 1.4.28 ass. Kh. 28.4.29 Thisted. 1.5.31 Kh. Fagp.II 37.35. 1.11.44 oass. Kh. 1.2.57 postmester ved indlevpvt.37 (15. lkl.).
- Madsen, B. A. T., f.21.1.49 i Hover. P.&T.16.8.65 Jelling.
- Madsen, B. Skovgaard, f.24.4.28 i Brøndby. P.&T.1.9.44. Fagp.I 71.47. 1.9.47 mhp. 1.9.49 ass. Kalundborg. 22.4.50 Roskilde. 1.11.51 Jyderup. Fagp.II 51.56. 1.10.57 gdir. 1.5.59 oass. Skanderborg. 1.4.65 ktr. Skanderborg.
- Madsen, C., f.16.9.10 i Stege. P.&T.1.9.30. Fagp.I 65.33. 1.9.33 mhp. 1.9.36 ass. Kh. Fagp.II 41.40. 1.2.43 jbp. i Kh. 1.4.47 oass. Kh. 1.8.50 jbp. i Kh. 1.7.55 ktr. Kh. 1.1.65 postmester ved Sydvestkvarterets postkontor (21.lkl.).
- Madsen, E., fru (f. Pedersen), f.2.1.40 i Hornslet. P.&T. 1.5.56. Fagp.I 83.59. 1.5.59 mhp. 1.5.61 ass. Kh. 1.5.62 Århus. 1.4.63 ass. Kh. (Hellerup).
- Madsen, F. D. B., f.6.4.46 i Lemvig. P.&T.16.8.62 Tarm. 1.10.63 Ringkøbing. Fagp.I 79.65. 24.3.65 Kh. htg. 1.9.65 mhp. Kh. htg.
- Madsen, F. J., f.3.6.42 i Glæsborg. P.&T.1.5.59. Fagp.I 65.62. 1.5.62 mhp. 1.5.64 ass. Kh. 1.11.64 ass. Randers.
- Madsen, F. V., f.17.3.33 i Nykøbing S. P.&T.1.5.49. Fagp.I 84.52. 1.5.52 mhp. 1.5.54 ass. Nykøbing S. 20.7.55 Kh. 1.5.57 Rønne. Fagp.II 47.61. 1.9.63 oass. Assens.
- Madsen, G. A., f.1.11.44 i Århus. P.&T.16.8.61 Alestrup. 1.10.62 Nykøbing M. Fagp.I 77.64. 19.3.64 Kh. 1.9.64 mhp. Kh.
- Madsen, H., f.20.7.32 i Holstebro. P.&T.1.9.50. Fagp.I 70.53. 1.9.53 mhp. 1.9.55 ass. Kh. 1.5.60 jbp. i Kh. Fagp. II 40.62. 1.9.63 oass. Kh.
- Madsen, H. E., civilingeniør, R*, f.21.4.15 i Kh. P.&T.1.12.41 som hjælpeingeniør. 1.7.44 ingeniør kabelingjt. 1.4.46 telegrafingeniør III kabelingjt. 1.4.50 telegrafingeniør II kabelingjt. 1.4.56 telegrafingeniør I gdir. 1.4.61 afdelingsingeniør gdir. (2.tekn.kt.).
- Madsen, H. E., frk., f.22.1.46 i Horsens. P.&T.16.8.63 Højbjerg posteksp. 1.10.64 Skanderborg.
- Madsen, H. K., fru (f. Frahm), f.7.1.27 i Sønderborg. P.&T.15.6.47. 1.10.49 kontorist. 1.4.56 kontorass. II. 1.4. 61 kontorass. I. 1.4.65 overkontorassistent Kolding T.
- Madsen, I., frk., f.28.6.39 i Sørup. P.&T.1.5.56. Fagp.I 76.59. 1.5.59 mhp. 1.5.61 ass. Bogense. 1.11.62 ass. Svendborg.
- Madsen, I. L., frk., 22.6.47 i Åsted. P.&T.16.8.63 Sindal. 1.10.64 Erhavn.
- Madsen, J., f.21.6.26 i Viborg. P.&T.1.9.43. Fagp.I 91.46. 1.9.46 mhp. 1.9.48 ass. Kh. 30.4.49 Horsholm. 1.5.54 Kh. Fagp.II 52.54. 1.6.57 oass. Kh. 1.2.64 ktr. Kh. (omk.).
- Madsen, J. B., f.4.3.48 i Nr. Vium. P.&T.16.8.65 Tarm.
- Madsen, J. C., f.5.7.31 i Nyborg. P.&T.1.5.49. Fagp.I 73.52. 1.5.52 mhp. 1.5.54 ass. Kh. Fagp.II 38.60. 1.6.62 oass. Kh. (21).
- Madsen, J. M. R., f.15.11.15 i Sdr. Ommø. P.&T.1.9.34. Fagp.I 63.37. 1.9.37 mhp. 1.9.40 ass. Kh. 1.11.41 Ringø. 1.4.55 Otterup. 1.5.58 Odense. 1.12.60 ass. Odense. 1.11.64 postforvalter ved posteksp. Roskilde 1 (15.lkl.).
- Madsen, J. S., f.25.6.42 i Hørdum. P.&T.16.8.59. Fagp.I 88.62. 1.9.62 mhp. 1.9.64 ass. Langå.
- Madsen, J. Steensgaard, f.13.4.45 i Frcia. P.&T.16.8.62 Vojens. 1.10.63 Frcia. Fagp.I 67.65. 24.3.65 Kh. 1.9.65 mhp. Kh. (i militærtj.).
- Madsen, K., f.3.7.31 i Odense. P.&T.1.9.48. Fagp.I 78.51. 1.9.51 mhp. 1.9.53 ass. Køge. Fagp.II 53.58. 1.11.61 oass. Haderslev.
- Madsen, K., f.27.9.40 i Vordingborg. P.&T.1.9.57. Fagp.I 107(udm.)60. Tildelt Joseph Michaelsens mindemedalje. 1.9.60 mhp. 1.9.62 ass. Kh. (oplysningskt.).
- Madsen, K. E., frk., f.21.7.44 i Christiansfeld. P.&T. 16.8.62 Sommersted. 1.10.63 Haderslev. Fagp.I 92.65. 24.3.65 Kh. 1.9.65 mhp. Kh.
- Madsen, K. J., f.25.4.39 i Middelfart. P.&T.1.5.56 Fagp.I 65.59. 1.5.59 mhp. 1.5.61 ass. Maribo.
- Madsen, L. T. M., frk., f.9.9.16 i Kh. P.&T.1.1.35. 1.10.40 kontorist. 1.4.46 kontorass.II 1.4.57 kontorass.I. 1.4.64 overkontorassistent Kh. rtf.
- Madsen, M. H., f.18.8.26 i Ranum. P.&T.1.9.44. Fagp.I 65.47. 1.9.47 mhp. 1.9.49 ass. Kh. 1.11.49 Grindsted. Fagp.II 52.55. 1.7.58 oass. Bogense. 1.11.62 ktr. Esbjerg.
- Madsen, N., frk., f.5.6.46 i Hurup Thy. P.&T.16.8.63 Ebeltoft. 1.10.64 Grenå.
- Madsen, N., f.11.4.48 i Bolderslev. P.&T.16.8.65 Nordborg.
- Madsen, N. A. Mosgaard, løjtnant, f.3.3.04 i Haverslev. P.1.9.20. 1.4.21—31.10.22 ude af postv. Fagp.I 77.25. 1.4. 25 mhp. 1.4.28 ass. Kh. 25.6.28 Fredensborg. 1.9.29 Helsingør. 27.4.30 Kh. Fagp.II 58.35. 17.1.—31.3.36 kst. pm. Glumse. 1.11.36 jbp. i Kh. 2.1.40 1. overpostinsp. 1.9.43 oass. 4. overpostinsp. 1.11.46 ktr. Skive. 1.9.50 overkontrollør Kh. 1.9.58 postmester ved Gentofte postkontor (23.lkl.).
- Madsen, N. J. S., f.31.8.19 i Troense. P.&T.1.9.37. Fagp.I 79.40. 1.9.40 mhp. 1.9.43 ass. Kh. 1.1.50 Thorshavn. Fagp.II 47.50. 1.10.51 jbp. i Kh. 1.4.54 oass. Kh. 1.6.60 ktr. Kh. 1.10.62 postmester i Hedehusene (18.lkl.).
- Madsen, O. R., f.1.12.25 i Silkeborg. P.&T.1.9.42. Fagp.I 71.45. 1.9.45 mhp. 1947 radiocertifikat af i.kl. 1.9.47 ass. Lyngby radio. 1.1.49 Blåvand radio. Fagp.II 55.53. 1.2.55 Kh.htg. 1.9.56 oass. Nakskov. 1.5.59 ktr. Thorshavn. 1.1.64 postmester i Hundested (18.lkl.).
- Madsen, P., f.8.3.40 i Åbenrå. P.&T.1.9.57. Fagp.I 73.60. 1.9.60 mhp. 1.9.62 ass. Kh. 31.1.63 afsked e. ans. 1.8.65 ass. Vejle.
- Madsen, P., f.23.8.48 i Vålse. P.&T.16.8.65 Fåborg.
- Madsen, P. F., f.23.12.37 i Store Fuglede. P.&T.1.9.54. Fagp.I 77.57. 1.9.57 mhp. 1.9.59 ass. Jyderup. 1.5.64 Slagelse. Fagp.II 44.64. Ass. Slagelse.
- Madsen, R. V., f.28.6.34 i Århus. P.&T.1.9.51. Fagp.I 63.54. 1.9.54 mhp. 1.9.56 ass. Bramminge. Fagp.II 43.62. Ass. Bramminge.
- Madsen, R. Ø., f.24.6.40 i Middelfart. P.&T.1.5.57. Fagp.I 88.60. 1.5.60 mhp. 1.5.62 ass. Kolding T. 1963 forstærkerprøven. 9.3.63 ass. Kh.rtf.
- Madsen, S., fru (f. Fangel), f.1.7.01 i Kh. T.2.7.18. 1.7.21 kontorist. 1.5.42 kontorass.II 1.4.56 kontorass.I 1.4.60 overkontorassistent radioingjt. (Kh.).
- Madsen, T., f.25.5.41 i Svendborg. P.&T.1.9.58. Fagp.I 75.61. 1.9.61 mhp. 1.9.63 ass. Nykøbing Sjælland. 11.12. 63 Århus T. 1965 forstærkerprøven. 6.3.65 ass. Kh. htg.
- Madsen, T. M., frk., f.14.4.47 i Koberup. P.&T.16.8.65 Hadsten.
- Madsen, T. W., f.2.2.24 i Kh. P.&T.1.9.40. Fagp.I 93.43. 1.9.43 mhp. 1945 forstærkerkursus. 1.4.46 ass. 1.7.46 Alborg T. 1.9.48 Kh.rtf. Fagp.II 69(udm.)50. 1.2.54 gdir. 1.4.54 oass. gdir. 1.6.55 fuldmægtigt gdir. 1.12.60 post-inspektør gdir. 1.11.64 kontorchef gdir. (5. eksptkl.).
- Madsen, V., f.8.1.26 i Majbøl. P.&T.1.6.50 som monter-asspirant. 1.3.52 monter I. 1.4.57 mekaniker II. 1.4.60 mekaniker i 10.lkl. 1.4.62 mekaniker i 12.lkl. 1.6.62 centralmester 2.ingdistr. (Haderslev).
- Madsen, V., frk., f.21.1.47 i Aggersborg. P.&T.16.8.64 Tørring. 1.10.65 Vejle.
- Madsen, W. E. L., f.29.8.26 i Kh. P.&T.1.9.50 som aspirant. 1.6.52 monter I. 1.9.54 tegner kabelingjt. 1.4.61 telegrafmester i 15.lkl. kabelingjt. 1.4.65 telegrafmester i 18.lkl. kabelingjt. (Kh.).
- Madsen, F. H. S. S., R*, f.5.3.96 i Adslev. T.1.2.15. 1914 radiocertifikat af i.kl. Fagp. 84.15. 1.11.15 mhp. 1.2.21 ass. Kh.T. 1922 6. præmie i Wheatstone ved den internationale telegrafkonkurrence i Berlin. 7.12.31 Lyngby radio. 1933 forstærkerkursus. 1.5.36 oass. Lyngby radio. 1.7.43 ktr. ÅrhusT. 1.1.49 u.f.nr. 20.4.49 ktr. ÅrhusT. 28.4.—30.6.54 kst. og 1.7.54 telegrafbestyrer ved Skagen radio (21.lkl.).

- Madssen, H. E. S., f.18.11.02 i Åsen skole. T.16.9.22. Fagp. 80.25. 1.10.25 mhp. 1.10.28 ass. Kh. 23.2.31 Kh.T. 28.9.32 Frcia T. 1.3.41 Kh.T. 1942 radiocertifikat af l.kl. 1.2.46 Lyngby radio. 1.4.48 oass. Lyngby radio. 1.4.57 ktr. Lyngby radio.
- Mahler, I., frk., f.1.8.14 i Ribe. P.&T.1.1.35. 1.8.38 kontorist. 1.4.46 kontorass.II. 1.11.55 kontorass.I 1.4.63 overkontorassistent Kh.rtf.
- Majgaard, A. M., fru (f. Dahl), f.28.8.41 i Sdr. Bjært. P.&T.1.9.57. Fagp.I 78.60. 1.9.60 mhp. 1962 forstærkerprøven. 1.9.62 ass. Kh.htg. 18.10.65 u.f.nr.
- Majgaard, V. E., f.10.1.37 i Assens. P.&T.1.5.54. Fagp.I 65.57. 1.5.57 mhp. 1.5.59 ass. Kh. 1.5.63 girokt. Fagp.II 41.65. 1.9.65 oass. girokt.
- Makne, A. G., frk., f.25.10.47 i Tranebjerg Samsø. P.&T. 16.8.65 Tranebjerg Samsø.
- Malmkjær, L. K., frk., f.31.12.47 i Silkeborg. P.&T.16.8.64 Ry. 1.10.65 Grindsted.
- Malmros, V. O., f.27.9.20 i Nyborg. P.&T.1.9.37. Fagp.I 86.40. 1.9.40 mhp. 1943 forstærkerkursus. 1.10.44 ass. Kolding. 1.4.47 Kh.rtf. Fagp.II 57.47. 1.6.49 Kh.htg. 1.11.51 oass. Kh.htg. 1.4.57 ktr. Kh.htg. 1.4.62 overkontrollør Kh.htg.
- Marcussen, H. H. M., f.9.5.27 i Kh. P.&T. 1.3.43 ass cykelbud. 1.6.46 reservepostbud. 1.10.48 postbud. Postbud-fagp.49.49. 1.9.49 overpakmester. 1.9.50 elevudd. Fagp.I 83.52. 1.5.53 ass. Kh. Fagp.II 41.56. 1.9.59 oass. Kh. (omk.).
- Martinsen, E. M., frk., f.12.4.46 i Tersløse. P.&T.16.8.64 Tølløse. 1.10.65 Kalundborg.
- Martinsen, S., fru (f. Rasmussen), f.30.4.28 i Lindbjerg Mk. P.&T.1.9.47. Fagp.I 93.50. 1.9.50 mhp. 1.9.52 ass. Brønderslev. 1.12.55—31.5.56 u.f.nr. Fagp.II 42.59. 1.10.61 oass. Vejle.
- Martinussen, E. M., f.31.12.32 i Skjolddelev Mark. P.&T. 1.5.51. Fagp.I 77.54. 1.5.54 mhp. 1.5.56 ass. Kh. 1.8.56 girokt. Fagp.II 40.62. 1.12.62 Kh. 1.9.63 oass. Kh. (omk.).
- Mathiasen, A., f.2.7.99 i Frcia. P.1.3.17. Fagp.I 65.20. 1.3.20 mhp. 1.3.23 ass. Lunderskov. 1.4.26 Børkop. 1.5.27 Kh. Fagp.II 37.31. 1.10.41 oass. Kh. 1.10.50 ktr. Kh. 1.9.59 postmester ved indlevpt. 36 (18.lkl.).
- Mathiasen, A. J., f.14.7.24 i Pallerup. P.&T. 1.2.45 som monteraspirant. 1.8.47 monter I. 1.4.52 mekaniker II. 1.9.55 mekaniker I. 1.4.61 overmekaniker i 12. lkl. 1.4.64 overmekaniker i 15. lkl. 1.ingdistr. (Stege).
- Mathiasen, E., frk., f.19.12.08 i Århus. P.&T.14.4.28. 1.1.33 kontorist. 1.4.44 kontorass.II 1.4.47 kontorass.I 1.4.58 overkontorassistent girokt.
- Mathiasen, E., f.26.11.47 i Ulfborg. P.&T.16.8.65 Ulfborg.
- Mathiasen, E. S. E. B., fru (f. Hansen), f.22.1.12 i Kh. P.&T.17.3.30. 1.2.36 kontorist. 1.4.46 kontorass. II. 1.4.57 kontorass. I. 1.4.65 overkontorassistent Kh. htg.
- Mathiasen, H. K., f.23.4.31 i Vemb. P.&T.1.8.53 som aspirant. 1.6.55 landpostbud. Postbudfagp. 49.58. 1.12.58 overpakmester. 16.8.59 elevudd. Fagp.I 92.61. 1.5.62 ass. Helsingør. 1.1.63 Helsingør (Espergærde). 1.10.63 ass. Tranebjerg Samsø.
- Mathiasen, L. M., frk., f.7.9.48 i Herning. P.&T.16.8.65 Ikast.
- Mathiesen, B., frk., f.15.2.46 i Sønderborg. P.&T.16.8.64 Broager. 1.10.65 Frcia.
- Mathiesen, H., f.29.4.15 i Lemvig. P.&T.1.9.32. Fagp.I 68.35. 1.9.35 mhp. 1.5.39 ass. Års. 1.5.40 Kh. 1.9.41 girokt. Fagp.II 46.43. 1.7.46 ass. jbp.1 Kh. 1.9.49 oass. Kh. 1.4.54 jbp.1 Kh. 1.1.57 ktr. Kh. 1.9.62 overkontrollør Kh. (Ø).
- Mathiesen, M. L., frk., f.18.11.46 i Frcia. P.&T.16.8.65 Nørre-Åby.
- Matthesen, K., frk., f.27.4.44 i Egense. P.&T.16.8.62 Rudkøbing. 1.10.63 Fåborg. Fagp.I 71.65. 24.3.65 Kh. 1.9.65 mhp. Kh.
- Matthesen, O. C., f.17.12.42 i Egense. P.&T.16.8.60. Fagp.I 75.63. 1.9.63 mhp. 1.9.65 ass. Haderslev.
- Matthiesen, J. V., f.21.2.11 i Kh. P.&T.1.9.30. Fagp.I 70.33. 1.9.33 mhp. 1.9.36 ass. Kh. Fagp.II 40.39. 1.10.42 jbp.1 Kh. 1.4.47 oass. Kh. 1.5.50 jbp.1 Kh. 1.7.55 ktr. Kh. 1.12.64 post- og telegrafkasserer i 21.lkl. Kh. (K).
- Matthiesen, M., frk., f.6.11.45 i Tinglev. P.&T.16.8.63 Tinglev. 1.10.64 Tønder.
- Matz, K.B., f.17.6.40 i Astrup. P.&T.1.9.57. Fagp.I 71.60. 1.9.60 mhp. 1.9.62 ass. Tølløse.
- Matzen, C. C., f.30.5.40 i Bjolderup. P.&T.1.5.58. Fagp.I 77.61. 1.5.61 mhp. 1.5.63 ass Sønderborg.
- Maybom, A. B., R*, f.14.11.99 i Odense, Skive. P.1.3.17. Fagp.I 54.20. 1.3.20 mhp. 1.3.23 ass. Varde. 1.5.32 Bjerringbro. Fagp.II 38.32. 1.11.35 jbp.2 Frcia. 1.11.41 Frcia. 1.1.42 oass. Odense. 1.12.49 ktr. Nykøbing M. 1.1.59 postmester i Gråsten (21.lkl.).
- Mehlskov, E. J., fru (f. Theede), f. 12.8.31 i Jels. P.&T. 1.9.47. Fagp.I 68.50. 1.9.50 mhp. 1.9.52 ass. Odense. 1.5.53 Sønderborg. 1.11.55 Århus. 1.1.59 Kh. 1.11.60 Nordborg. 1.8.61 Kh. Fagp.II 42.63. 1.12.63 oass. Kh. 1.10.—31.12.64 u.f.nr. Oass. Kh. (Chlund).
- Meilby, V., f.16.4.30 i Lyngby. P.&T.1.9.46. Fagp.I 71.49. 1.9.49 mhp. 1.9.51 ass. Kh. 30.9.52 Hundested. 1.11.54 Kh. 1.3.55 girokt. Fagp.II 48.58. 1.10.58. Kh. 1.5.60 oass. Kh. (Vanløse).
- Meiniche-Jensen, A. P., f.29.4.39 i Kalundborg. P.&T. 1.5.55. Fagp.I 83.58. 1.5.58 mhp. 1.5.60 ass. Kh. Fagp.II 63.64. 1.9.65 oass. Kh.
- Meiniche-Jensen, E., fru (f. Køppen), f.19.5.38 i Hammel. P.&T.1.9.55. Fagp.I 73.58. 1.9.58 mhp. 1.9.60 ass. Kh. (Herlev).
- Møllergaard, H. H., fru (f. Christiansen), f.21.1.46 i Dronninglund. P.&T.16.8.62 Dronninglund. 1.10.63 Skagen. Fagp.I 80.65. 24.3.65 Kh. 1.9.65 mhp. Kh.
- Meistrup, A. B., frk., f.18.5.46 i Esbjerg. P.&T.16.8.64 Bramminge. 1.10.65 Esbjerg.
- Mentzel, L. E., f.8.10.01 i Århus. T.1.9.17. Fagp.80.18. 1.6.18 mhp. 1.9.23 ass. Kh.T 1.10.26 Frcia T. 1.4.27 Århus T. 9.12.29 Hobro. Postfagp.44.31. 29.4.34 Ålborg. 1.7.47 oass. Helsingør.
- Michaelsen, G. I., frk., f.21.5.48 i Terslev. P.&T.16.8.65 Haslev.
- Michelsen, G., frk., f.15.5.00 i Hobro. T.15.5.17. Fagp.106.20. 1.6.20 mhp. 1.6.23 ass. Århus T. 1.10.25—31.3.26 u.f.nr. 14.11.29 Århus. Postfagp.47.31. Fagp.II 56.34. 1.9.41 oass. Århus. 1.9.49 ktr. Århus. 1.6.62 postforvalter ved Århus avisposteksp. (21.lkl.).
- Michelsen, P., f.14.4.38 i Kh. P.&T.1.5.54. Fagp.I 73.57. 1.5.57 mhp. 1.5.59 ass. Kh. Fagp.II 54.64. 1.2.65 oass. Kh. (Virum).
- Midjord, E. S. K., f.4.2.31 i Hove Bygd, Suderø. P.&T. 1.9.50. Fagp.I 100.53. 1.9.53 mhp. 1.9.55 ass. Kh. Fagp.II 56.61. 1.9.61 gdir. 1.4.62 oass. Thorshavn. 1.1.64 ktr. Thorshavn.
- Mikkelsen, A. C. P., f.24.3.01 i Århus. P.1.9.18. Fagp.I 68.21. 1.9.21 mhp. 1.9.24 ass. Kh. 1.1.26 Brande. 1.5.28 Kh. Fagp.II 38.33. 1.1.43 oass. Kh. 1.12.51 ktr. Kh. 1.7.59 driftsbestyrer for postautomobilerne (23.lkl.).
- Mikkelsen, A. J. P., f.5.2.12 i Haderslev. P.&T.1.9.31 Fagp.I 83.34. 1.9.34 mhp. 1.9.37 ass. Kh. 1.11.44 Haderslev. 1.6.61 oass. Haderslev.
- Mikkelsen, A. L., f.22.7.46 i Silkeborg. P.&T.16.8.63 Brande. 1.10.64 Silkeborg.
- Mikkelsen, B. K., frk., f.6.12.37 i Odense. P.&T.1.9.55. Fagp.I 69.58. 1.9.58 mhp. 1.9.60 ass. Kh. (17).
- Mikkelsen, I., frk., f.23.1.47 i Fjerritslev. P.&T.16.8.64 Åbybro. 1.10.65 Nykøbing M.
- Mikkelsen, L. G., frk., f.21.10.44 i Funder. P.&T.16.8.62 Ikast. 1.10.63 Ringkøbing. Fagp.I 72.65. 24.3.65 Kh. 1.9.65 mhp. Kh.
- Mikkelsen, M., f.2.12.98 i Ballerum. T.1.11.15. Fagp.102.16. 1.8.16 mhp. 1.11.21 ass. Ringkøbing. 1927 elektrikerkursus ved St. Nord. Postfagp. 50.31. Fagp.II 58.34. 1.12.38 oass. Nyborg. 1.4.46 ktr. 1.7.46 ktr. Ringkøbing. 1.11.53 postmester i Store-Heddinge (18.lkl.).
- Mikkelsen, N. C., f.26.2.46 i Horsens. P.&T.16.8.63 Brønderslev. 1.10.64 Frcia.
- Mink, T., frk., f.29.9.46 i Gråsten. P.&T.16.8.63 Gråsten. 1.10.64 Sønderborg.
- Miszczuk, H., frk., f.8.3.45 i Kyse. P.&T.16.8.61 Fuglebjerg. 1.10.62 Næstved. Fagp.I 82.64. 1.9.64 mhp. Næstved.
- Moestrup, K., frk., f.19.3.00 i Hårdrislev. P.1.9.20. 1.4.21—31.10.22 ude af postv. Fagp.I 63.25. 1.4.25 mhp. 1.4.28 ass. Skjern. 27.4.30 Lemvig. 1.5.31 Ålborg. Fagp.II 36.32. 1.10.33 Fjerritslev. 26.4.36 Randers. 1.2.46 postforvalter ved posteksp. Randers 1. 1.3.64 postforvalter ved posteksp. Randers 2 (15. lkl.).
- Mogensen, E., frk., f.11.1.47 i Århus. P.&T.16.8.63 Hadsten. 1.10.64 Ringkøbing.

- Mogensen, H. E. B., frk., f.8.2.48 i Næstved. P.&T.16.8.65 Haslev.
- Mogensen, H. H., f.2.5.25 i Fårup. P.&T.1.9.42. Fagp.I 56.45. 1.9.45 mhp. 1.9.47 ass. Kh. Fagp.II 38.53. 1.9.57 oass. Kh. 1.9.64 ktr. Kh. (V).
- Mogensen, K., f.23.2.18 i Randers. P.&T.1.9.34. Fagp.I 76.37. 1.9.37 mhp. 1.3.42 ass. Århus. Fagp.II 42.46. 1.6.52 oass. Århus. 1.12.58 ktr. Århus.
- Mogensen, K. P. N., f.13.7.04 i Tamdrup. P.1.9.20. 1.4.21—31.10.22 ude af postv. Fagp.I 86.25. 1.4.25 mhp. 1.4.28 ass. Horslunde. 1.11.30 Kh. 15.6—31.7.35 kst. pm. Klampenborg. 1951 sommerposteksp. Vejrs Strand. 1.4.52 oass. Kh. (V).
- Mogensen, K. V., frk., f.25.7.46 i Holstebro. P.&T.16.8.63 Ulfborg. 1.10.64 Skjern.
- Møllerup, E., frk., f.11.10.99 i Esbjerg. T.25.1.16. Fagp. 102.18. 1.10.18 mhp. 1.2.22 ass. Frca. T. 1.6.22 Kh.T. Postfagp.35.29. 1.5.31 Kh. 1.4.46 oass. Kh. 1.5.58 postmester ved indlevpkt. 33 (15.lkl.).
- Mondrup, H. B., f.30.10.17 i Stouby. P.&T. 1.9.34. Fagp.I 76.37. 1.9.37 mhp. 1.11.41 ass. Herning. 1.5.42 Kh. Fagp. II 49.44. 1.2.45 gdir. 1.6.50 oass. Kh. 1.3.54 fuldmægtig gdir. 1.9.58 overkontrollør Kh. 1.4.61 gdir. 1.4.62 postinspektør gdir. 1.6.64 postmester ved Vanløse postkontor (23. lkl.).
- Moos, K., frk., f.25.7.37 i Marstrup. P.&T.1.9.55. Fagp.I 79.58. 1.9.58 mhp. 1.9.60 ass. Kh. 1.11.60 ass. Skanderborg.
- Morsby, K. I., f.27.3.18 i Stubbekøbing. P.&T.1.9.35. Fagp.I 101.38. Tildelt Joseph Michaelsens mindemedalje. 1.9.38 mhp. 1940 radiocertifikat af I.kl. 1.4.42 ass. Kh.T. 1943 forstærkerkursus. Fagp.II 56.44. 1.3.46 overtelegrafinsp. 1.9.50 oass. Kh. 1.11.53 Kh.rtf. 1.5.54 ktr. radioingtj. (Skamlebæk). 1.8.59 telegrafbetyrer ved Lyngby radio (23.lkl.).
- Morsø, E. P., f.23.11.98 i Grenå. T.1.2.15. Fagp. 102.15. 1.11.15 mhp. 1.2.21 ass. Frca. T. 17.2.29 Ålborg. Postfagp.47.29. 1932 forstærkerkursus og kursus i måle- og splidsektik. Fagp.II 42.34. 1.6.38 oass. Næstved 1.4.45 ktr. Herning. 1.6.48 Maribo. 1.3.54 postmester i Arden. 1.12.58 postmester i Fakse (21.lkl.).
- Mortensen, A., fru (f. Frederiksen), f.31.1.28 i Bogense. P.&T.1.9.44. Fagp.I 92.47. 1.9.47 mhp. 1.9.49 ass. Kh. Fagp.II 52.54. 1.3.55 gdir. 1.4.58 oass. gdir. 1.6.62 ktr. gdir. (revkt.).
- Mortensen, Bjarne, f.18.5.40 i Randers. P.&T.1.5.57. Fagp.I 78.60. 1.5.60 mhp. 1.5.62 ass. Kh. (Brønshøj).
- Mortensen, Berndt, f. 29.10.45 i Ringe. P.&T.16.8.63 Ringe. 1.10.64 Slagelse.
- Mortensen, C., f.25.8.96 i V. Brønderslev. P.1.10.13. Fagp. 76.16. 1.1.19 mhp. 1.10.19 ass. Odense. 1.9.20 Brønderslev. Fagp.II 36.28. 1.4.31 Ålborg. 1.4.34 Nr.Sundby. 1.12.37 oass. Århus. 1.12.38 Frhavn. 1.6.48 postmester i Vestervig (18.lkl.).
- Mortensen, E., f.29.4.17 i Serridslev. P.&T.1.9.32. Fagp.I 76.35. 1.9.35 mhp. 1.5.40 ass. Årup. 1.5.42 Horsens. Fagp. II 56.44. 1.4.46 Kh. 1.5.47 gdir. 1.4.49 oass. Kh. 1.4.56 ktr. Kh. 1.4.61 overkontrollør Kh. 1.9.64 postmester ved Nordvestkvarterets postkontor (23. lkl.).
- Mortensen, E., frk., f.30.5.16 i Skive. P.&T. 1.12.34. 1.6.40 kontorist. 1.4.47 kontorass.II 1.4.58 kontorass.I 1.4.64 overkontorassistent Kh. rtf.
- Mortensen, E. J. C. W., statsaut. translator i engelsk, f.8.2.04 i Stengården, Lyngby. T.17.5.20. Fagp.85.22. 1.6.23 mhp. 1.6.26 ass. Kh.T. 1931 radiocertifikat af I.kl. 23.4—30.9.33 tj. på Grønland (Julianehåb radio). 1.4.48 oass. Kh.htg. 1.4.56 ktr. Kh.htg.
- Mortensen, E. M., frk., f.15.10.00 i Horsens. T.1.1.19. Fagp. 107.19. 1.9.19 mhp. 1.1.25 ass. Århus T. 15.4.35 Randers. 26.4.36 Århus T. 1.4.54 oass. Århus T.
- Mortensen, E. M., fru (f. Andersen), f.16.1.31 i Holbæk. P.&T.1.5.48. Fagp.I 99.51. 1.5.51 mhp. 1952 forstærkerprøven. 1.5.53 ass. Odense T. Fagp.II 61.60. 15.2.61 Kh. rtf. 1.4.61 oass. Kh. rtf. 1.12.61 gdir. 1.4.65 ktr. gdir. (2.ekspkt.).
- Mortensen, E. M. P., frk., f.25.3.47 i Vejle. P.&T.16.8.64 Augustenborg. 1.10.65 Åbenrå.
- Mortensen, E. S., frk., f.21.12.47 i Asminderød. P.&T. 16.8.65 Ryomgård.
- Mortensen, G. M., frk., f.18.11.44 i Resen. P.&T.16.8.62 Vinderup. 1.10.63 Helsingør. Fagp.I 83.65. 24.3.65 Kh. 1.9.65 mhp. Kh.
- Mortensen, Henning, f.7.8.18 i Herning. P.&T.1.9.35. Fagp.I 82.38. 1.9.38 mhp. 1.9.42 ass. Kh. Fagp.II 42.45. 1949 sommerposteksp. Snekkersten. 1.4.52. oass. Kh. 1.7. 58 ktr. Kh. (Ø).
- Mortensen, Herbert, f.31.8.16 i Hamburg. P.&T.1.9.36. Fagp.I 65.39. 1.9.39 mhp. 1.9.42 ass. Kh. Fagp.II 43.48. 1.11.48 jbp.I Kh. 1.11.53 oass. Kh. 1.12.54 jbp.I Kh. 1.3.60 ktr. Kh. (Gentofte).
- Mortensen, H. A., f.16.8.39 i Tønder. P.&T.1.9.55. Fagp.I 77.58. 1.9.58 mhp. 1.9.60 ass. Kh. (lufthavn).
- Mortensen, I., frk., f.19.10.45 i Endrup. P.&T.16.8.63 Alestrup. 1.10.64 Hobro.
- Mortensen, J. K. S., f.27.5.27 i Erritsø. P.&T.1.9.44. Fagp.I 73.47. 1.9.47 mhp. 1.9.49 ass. Brædstrup. 22.4.50 Holstebro. Fagp.II 43.55. 1.5.59 oass. Ringkøbing.
- Mortensen, J. T., frk., f.15.5.46 i Skive. P.&T.16.8.63 Roslev. 1.10.64 Skive.
- Mortensen, J. V. M., f.14.2.02 i Frca. T.16.8.19. Fagp.95.21. 1.9.22 mhp. 1.9.25 ass. Frca. T. 1.3.41 Kh.htg. 1.10.49 oass. Kh.htg. 1.1.61 ktr. Kh.htg.
- Mortensen, K., f.14.10.21 i Kh. P.&T.1.8.44 som monter- aspirant. 1.8.46 monter I. 1.4.53 mekaniker II. 1.4.58 mekaniker i 10.lkl. 1.4.62 overmekaniker i 12.lkl. 1.4. 65 overmekaniker i 15.lkl. kablingtj. (Kh.).
- Mortensen, K. T., f.7.5.24 i Odense. P.&T.1.9.41. Fagp.I 84.44. 1.9.44 mhp. 1.9.46 ass. Kh. Fagp.II 49.51. 1.3.55 gdir. 1956 sommerposteksp. Espergærde. 1.6.56 oass. Kh. 1.3.62 ktr. gdir. (revkt.).
- Mortensen, L. H., frk., f.10.5.46 i Stege. P.&T.16.8.63 Stege. 1.10.64 Vordingborg.
- Mortensen, M. P., f.15.10.35 i Astrup. P.&T.1.9.52. Fagp.I 98.55. 1.9.55 mhp. 1.9.57 ass. Kh. 1.1.59 Lyngby radio. 25.6.59 Kh. htg. Fagp.II 65.63. 1.4.64 oass. Kh. htg.
- Mortensen, N. L., f.8.10.15 i Kolding. P.&T.1.12.47 som hjælpemaskinist. 1.4.50 maskinist. 1.4.53 maskinmester II 2.ingdistr. (Åbenrå). 1.9.62 maskinmester i 18.lkl. 2.ingdistr. (Åbenrå).
- Mortensen, P. K. S., f.10.4.19 i Akirkeby. P.&T.1.9.36. Fagp.I 66.39. 1.9.39 mhp. 1.5.43 ass. Kh. Fagp.II 45.46. 1.5.51 gdir. 1.11.53 oass. Kh. 1.1.60 ktr. Kh. (K).
- Mortensen, R. E., frk., f.15.2.00 i Jægersborg. T.1.11.15. Fagp.81.16. 1.8.16 mhp. 1.11.21 ass. Kh.rtf. 1.4.46 oass. Kh.rtf. 1.6.60 ktr. Kh.rtf.
- Mortensen, R. Leisner, f.3.9.28 i Hundslund. P.&T.1.9.45. Fagp.I 97.48. 1.9.48 mhp. 1.9.50 ass. Odder. 22.10.50 Langå. 1.11.52 Århus. Fagp.II 63.55. 1.2.56 2.øverpost- insp. 1.11.57 oass. 4.øverpostinsp. 1.4.61 ktr. 2.øverpost- insp. 1.6.64 overkontrollør Århus.
- Mortensen, S. A., f.11.12.12 i Ørby. P.&T.1.9.30. Fagp.I 71.33. 1.9.33 mhp. 1.1.37 ass. Præstø. 1.10.62 postforval- ter ved posteksp. Ålborg 4 (15.lkl.).
- Mortensen, V., fru (f. Hansen), f.8.5.30 i Viborg. P.&T. 1.9.47. Fagp.I 85.50. 1.9.50 mhp. 1.9.52 ass. Herning. 1.4.62 ass. Horsens.
- Mortensen, V., f.14.2.37 i Svendborg. P.&T.1.9.53. Fagp.I 70.56. 1.9.56 mhp. 1.9.58 ass. Kh. Fagp.II 51.63. 1.2.65 oass. Kh.
- Mosvig, M. W., f.27.6.02 i Kh. P.1.4.20. Fagp.I 58.23. 1.4.23 mhp. 1.4.26 ass. Ringkøbing. 1.5.27 Kh. 1.12.29 girokt. 1.4.53 oass. girokt.
- Moth, G. I. A., frk., f.7.10.45 i Nørbæk. P.&T.16.8.63 Ma- riager. 1.10.64 Hobro.
- Mouritsen, E. M., fru (f. Aaquist), f.19.9.27 i Randers. P.&T.1.10.45. 1.10.48 kontorist. 1.4.58 kontorass.II. 1.4. 62 kontorass.I. 1.4.63 overkontorassistent Randers.
- Mulvad, J. M., f.11.8.36 i Høglid. P.&T.1.9.55. Fagp.I 84.58. 1.9.58 mhp. 1.9.60 ass. Kh. Fagp.II 51.65. Ass. Kh.
- Muurholm, S. C. K., f.20.9.30 i Jels. P.&T.1.9.46. Fagp.I 88.49. 1.9.49 mhp. 1.10.51 ass. Kh. 1.2.54 girokt. Fagp.II 53.57. 1.10.58 gdir. 1.5.60 oass. Silkeborg. 1.10—31.10.63 kst. pm. Brande. 1.11.64 ktr. Holbæk.
- Müller, A. T., f.1.7.97 i Silkeborg. P.&T.24.6.29 som hjælpemontør. 1.5.34 monter I. 1.4.43 overmontør. 1.4.49 mekaniker I. 1.4.55 overmekaniker. 1.4.62 overmekani- ker i 15.lkl. 3.ingdistr. (Århus).
- Müller, L., f.2.8.48 i Åbenrå. P.&T.16.8.65 Højer.

- Myrvig, H. A. E.**, f.18.8.26 i Frcia. P.&T.1.9.43. Fagp.I 84.46. 1.9.46 mhp. 1.9.48 ass. Kh. Fagp.II 59.53. 1.5.54 gdir. 1.12.56 oass. girokt. 1.4.61 ktr. girokt. 1.4.64 overkontrollør girokt. 1.11.64 postinspektør gdir. (3. ekspkt. — postens kundetj.).
- Mæhle, H. N.**, f.10.1.43 i Randers. P.&T.16.8.60. Fagp.I 66.63. 1.9.63 mhp. 1.9.65 ass. Silkeborg.
- Mårtens, J. O.**, f.25.12.22 i Kolding. P.&T.1.9.39. Fagp.I 77.42. 1.9.42 mhp. 1944 forstærkerkursus. 1.4.46 ass. Kolding. 1.5.48 Kh.rtf. Fagp.II 48.52. 1.7.53 oass. Korsør. 1.4.57 ktr. Kolding T. 1.4.63 overkontrollør Kolding T.
- Mølgaard, E. E.**, frk., f.24.1.43 i Odense. P.&T.16.8.60. Fagp.I 79.63. 1.9.63 mhp. 1.9.65 ass. Kh.
- Møller, A.**, fru (f.Olesen), f.28.7.37 i Over Hornbæk. P.&T.1.9.55. Fagp.I 89.58. 1.9.58 mhp. 1.9.60 ass. Kh. 21.11.61—20.2.62 og 1.6.65— u.f.nr.
- Møller, A. G. R.**, frk., f.24.11.46 i Århus. P.&T.16.8.63 Tarm. 1.10.64 Skjern.
- Møller, A. H.**, frk., f. 14.9.99 i Næstved. T.2.11.17. Fagp. 79.19. 1.5.19 mhp. 1.12.23 ass. Svendborg. 1.4.28 Kh.rtf. 1.4.57. Kh.R. 1.5.62 ass. Kh.htg.
- Møller, A. O.**, frk., f.4.2.48 i Øster-Lindet. P.&T.16.8.65 Rødding.
- Møller, B.**, f.5.5.39 i Lemvig. P.&T.1.5.56. Fagp.I 100.59. Tildelt Joseph Michaëlsens mindemedalje. 1.5.59 mhp. 1.5.61 ass. Kh. Fagp.II 67(udm.).65. Ass. Kh. (Herlev).
- Møller, B. H.**, f.27.5.38 i Hornslyd. P.&T.1.5.55. Fagp.I 78.58. 1.5.58 mhp. 1.5.60 ass. Kh. 1.11.61 ass. Brønderslev.
- Møller, E. C. K.**, frk., f.22.10.10 i Århus. P.&T. 4.2.30. 1.11.34 kontorist. 1.4.46 kontorass.II. 1.4.52 kontorass.I. 1.4.62 overkontrollør assistent Århus T.
- Møller, E. L.**, f.14.5.30 i Stevst. P.&T.1.9.48. Fagp.I 99.51. 1.9.51 mhp. 1.9.53 ass. Kh. Fagp.II 58.58. 1.8.58 gdir. 1.4.61 oass. Kh. (oplysningskt.).
- Møller, E. P.**, f.3.8.36 i Alestrup Mark. P.&T. 16.5.53. Fagp.I 81.56. 1.6.56 mhp. 1.6.58 ass. Kh. Fagp.II 54.63. 1.6.64 oass. Kh.
- Møller, G.**, f.1.8.30 i Ørum. P.&T.1.9.46. Fagp.I 84.49. 1.9.49 mhp. 1951 forstærkerprøven. 1.9.51 ass. Skive. Fagp.II 49.57. 1.2.60 oass. Kalundborg. 1.4.64 ktr. Roskilde.
- Møller, G. D.**, fru (f. Møller), f.2.12.41 i Fårup. P.&T.1.9.58. Fagp.I 70.61. 1.9.61 mhp. 1.9.63 ass. Kh. 1.5.65 ass. girokt.
- Møller, H.**, f.1.9.21 i Århus. P.&T.1.9.38. Fagp.I 80.41. 1.9.41 mhp. 1943 forstærkerkursus. 1.9.45 ass. Ålborg. 1.7.46 Ålborg T. Fagp.II 49.49. 1.11.53 oass. Ålborg T. 1.11.58 ktr. Kolding T.
- Møller, Hugo, R.**, f.31.3.08 i Fåborg. P.1.9.24. Fagp.I 86.27. 1.9.27 mhp. 1.9.30 ass. V.Skerninge. 1.4.32 Gnen. 29.4.34 Frcia. Fagp.II 55.37. 1.6.37 Vojens. 1.3.38 jbp.2 Frcia. 1.4.40 Frcia. 1.12.40 jbp.2 Frcia. 1.2.45 oass. jbp.2 Frcia. 1.12.48 oass. Randers. 1.11.49 ktr. 4.øverpostinspektør. rat. 2.1.—28.2.51 kst. pm. Brønderslev. 1.9.54 overkontrollør jbp.1 Kh. 1.11.59 postmester i Fredericia (25. lkl.).
- Møller, H. B.**, frk., f.7.6.45 på Lundsgård mark. P.&T. 16.8.62 Ikast. 1.10.63 Holstebro. Fagp.I 72.65. 24.3.65 Kh. 1.9.65 mhp. Kh. (23).
- Møller, H. C. T.**, f.29.11.13 i Gudhjem. P.&T.1.9.30. Fagp.I 77.33. 1.9.33 mhp. 1937 radiocertifikat af I.kl. 1.12.37 ass. Kh.T. Fagp.II 37.43. 1.5.48 oass. Rønne. 1948 kursus i kabelmåling ved St.Nord. 1951 forstærkerprøven. 1.4.55 ktr. Rønne. 1.4.63 stationsleder i 21.lkl. Rønne.
- Møller, H. J.**, f.27.4.26 i Sillerup. P.&T.1.2.55 som tegneraspirant. 1.2.57 tegner radioingtj. 1.4.62 telegrafmester i 15.lkl. radioingtj. (Kh).
- Møller, H. N.**, f.3.2.04 i Skibby. P.1.4.20. Fagp.I 77.23. 1.4.23 mhp. 1.4.26 ass. Kh. 18.6.26 Randers. 1.5.27 Kh. Fagp.II 52.35. 1.11.35 jbp.1 Kh. 1.11.41 Kh. 1.2.44 oass. Kh. 1.2.52 ktr. Kh. 1.9.53 overkontrollør Kh. 1.2.61 postmester ved Lyngby postkontor (23.lkl.).
- Møller, I.**, f.29.8.33 i Kolding. P.&T.1.9.52. Fagp.I 82.55. 1.9.55 mhp. 1.9.57 ass. Kh. 1.4.58 girokt. Fagp.II 57.62. 1.4.64 oass. Kh. 1.9.64 oass. gdir. (3. tekn.kt.).
- Møller, J. F.**, f.31.8.36 i Odense. P.&T.1.9.53. Fagp.I 80.56. 1.9.56 mhp. 1.9.58 ass. Esbjerg. 1.10.62 ass. Nordby Fanø. Fagp.II 44.63. Ass. Nordby Fanø.
- Møller, K.**, frk., f.20.12.45 i Gabøl. P.&T.16.8.63 Rødekro. 1.10.64 Haderslev.
- Møller, K. G.**, frk., f.26.11.43 i Haderslev. P.&T.16.8.60. Fagp.I 73.63. 1.9.63 mhp. 1.9.65 ass. Tønder.
- Møller, K. J.**, f.23.5.24 i Århus. P.&T.1.11.55 som monteraspirant. 1.3.57 monter I. 1.4.58 mekaniker i 7.lkl. 1.4.59 mekaniker i 10.lkl. 1.4.61 overmekaniker i 12.lkl. 1.4.65 overmekaniker i 15.lkl. 3.ingidistr. (Mejrup).
- Møller, K. V.**, f.29.10.14 i Aker. P.&T.1.9.31. Fagp.I 74.34. 1.9.34 mhp. 1.11.38 ass. Varde. Fagp.II 42.43. 1.5.43 Rønne. 1.10.48 oass. Rønne. 1948 kursus i kabelmåling ved St.Nord. 1.9.—30.9.55 kst. pm. Allinge. 1.9.57 postmester i Akirkeby. 1.6.64 post- og telegrafkasserer i 21. lkl. Viborg.
- Møller, L.**, fru (f. Nielsen-Ouro), f.27.5.21 i Kh. P.&T. 1.11.38. 1.6.45 kontorist. 1.4.49 forstærkerkursus. 1.4.54 kontorass.I. 1.4.61 overkontrollør assistent Kh. rtf.
- Møller, M.**, løjtnant, f.16.7.18 i Frifelt. P.&T.1.9.34. Fagp.I 65.37. 1.9.37 mhp. 1.8.42 ass. Nykøbing Fl. Fagp.II 51.45. 1.5.51 oass. girokt. 1.10.57 ktr. girokt. 1.4.62 overkontrollør girokt. 1.4.65 inspektør i 23.lkl. i postgironkontoret.
- Møller, M. O.**, frk., f.18.2.40 i Stangerum. P.&T.1.9.56. Fagp.I 80.59. 1.9.59 mhp. 1.9.61 ass. Kh. 15.5.62 ass. Århus.
- Møller, N. H.**, f.28.10.21 i Alderslyst, Balle. P.&T.1.9.40. Fagp.I 87.43. 1.9.43 mhp. 1945 forstærkerkursus. 1.4.46 ass. Århus T. 1.12.46 Nykøbing Fl. Fagp.II 59.50. 1.5.52 overtelegrafinsp. 1.8.54 oass. Kh.rtf. 1.4.55 oass. overtelegrafinsp. 1.9.59 ktr. overtelegrafinsp. 1.6.61 overkontrollør Kh.htg. 1.6.62 kst. og 1.4.64 telegrafinspektør overtelegrafinsp.
- Møller, O. B.**, R1, medlem af kommissionen for post- og telegrafvæsenets fagprøver, f.11.11.02 i Esbjerg. T. 1.1.19. Fagp. 100.19. 1.9.19 mhp. 1921 radiocertifikat af I.kl. 1922 deltager i Wheatstone ved den internationale telegrafkonkurrence i Berlin. 1.7.—30.11.23 u.f.nr. (radiotelegrafist) 1.6.25 ass. Kh.T. 29.10.29.—26.4.30 tj. på St. Nord's station i London. Postfag.54.32. 1934 forstærkerkursus. Fagp.II 65.34. 1.5.35 gdir. 1.11.37 oass. gdir. 1.11.40 fuldmægtig gdir. 1.1.47 overkontrollør Kh.rtf. 1.6.54 telegrafbestyrer ved regnskabskontoret for telegraf og rigstelefon. 1.10.54 telegrafbestyrer ved hovedtelegrafkt. 1.12.56 overtelegrafinspektør.
- Møller, W. B.**, H. D., f.7.5.14 i Kh. P.&T.1.9.30. Fagp.I 92.33. 1.9.33 mhp. 1937 forstærkerkursus. 1.6.38 ass. Kalundborg. 1.5.40 kabelingtj. Fagp.II 61.41. 1.5.44 materieldepotet. 1.11.45 oass. girokt. 1.10.48 Kh. 1.7.50 fuldmægtig gdir. 1.5.54 overkontrollør Kh. 1.6.60 postmester ved postvæsenets oplysningskontor og returpostkontoret (23.lkl.).
- Møller, V. E.**, R1, f.25.8.02 i Falslev, Norup. P.1.9.18. Fagp.I 77.21. 1.9.21 mhp. 1.9.24 ass. Kh. Fagp.II 59.29. 1.5.35 opm.s kt. 1.11.40 oass. opm.s kt. 1.7.43 ktr. opm.s kt. 1.9.46 overkontrollør Kh. 1.7.50 postinspektør i 2.district. 1.5.55 postmester ved Købmagergades postkontor. 1.7.59 overpostinspektør i 4. district.
- Møller, Y. T.**, frk., f.15.5.44 i Rutsker. P.&T.16.8.61 Hasle. 1.10.62 Helsingør. Fagp.I 86.64. 19.3.64 Kh. 1.9.64 mhp. Kh. (12).
- Møllerstrøm, C.**, f.25.1.23 i Kh. P.&T.1.9.40. Fagp.I 80.43. 1.9.43 mhp. 1.4.46 ass. Kh. Fagp.II 41.50. 1.11.55 oass. Kh. 1.4.62 ktr. Kh. (postkørselskt.).
- Møllgaard, H. M.**, fru (f. Andersen), f.10.1.38 i Sandet. P.&T.1.9.55. Fagp.I 82.58. 1.9.58 mhp. 1.9.60 ass. Kh. 1.11.60 Frcia. 1.5.61 ass. Padborg.
- Mønsted, L.**, fru (f. Koch), f.19.11.19 i Sorø. P.&T.1.9.38. Fagp.I 97.41. 1.9.41 mhp. 1.9.44 ass. Ringsted. 1.5.45 Kh. Fagp.II 62.51. 1.7.53 oass. Kh. 1.4.61 ktr. Kh. (K).
- Mørk, S.**, f.13.10.17 i Satrup. P.&T.1.11.46 som monteraspirant. 1.11.48 monter I. 1.4.52 mekaniker II. 1.12.57 mekaniker I. 1.4.61 overmekaniker. 1.6.62 centralmester 2.ingidistr. (Gram).
- Maack, H. P.**, f.18.3.03 i Vejen. P.1.4.20. Fagp.I 67.23. 1.4.23 mhp. 1.4.26 ass. Birkerød. 1.10.26 Kh. 25.6.28 Århus. 1.4.29 Frsund. 1.5.31 Kh. Fagp.II 36.33. 1.12.33 Hedehusene. 15.5.36 jbp.1 Kh. 1.9.40 Kh. 1.5.41 jbp.1 Kh. 1.2.43 Kh. 1944 sommerposteksp. Espergærde. 1.9.44 oass. Kh. 1.3.53 ktr. Kh. 1.7.63 postmester ved indlevpt. 13. (21.lkl.).

- Maak, J. C., f.30.11.25 i Rønne. P.&T. 1.251 som monter-
aspirant. 1.11.52 monter I. 1.4.56 mekaniker II. 1.4.59
mekaniker i 10.lkl. 1.4.61 overmekaniker i 12.lkl. 1.4.
63 overmekaniker i 15.lkl. 1.ingdistr. (Rønne).
- Maarup, B., f.14.11.45 i Randers. P.&T.16.8.64 Havndal.
1.10.65 Holstebro.
- Nahrstedt, K. H., f.14.5.37 i Bad Sachsa, Harzen. P.&T.
1.9.54. Fagp.I 64.57. 1.5.57 mhp. 1.9.59 ass. Kh. Fagp.II
40.65. Ass. Kh. (11).
- Nautrup, J. M., f.19.5.98 i Nykøbing M. P.&T.1.11.20 som
hjælpe monter. 1.1.29 monter I. 1.11.34 overmontør.
1.4.43 mekaniker I. 1.4.46 overmekaniker. 1.4.51 telegraf-
mester II radioingjt. (Skive).
- Nedergaard, N. P., R*, f.11.1.96 i Laurbjerg. P.1.10.13. Fagp.
94.16. 1.6.18 mhp. 1.10.19 ass. Kh. Fagp.II 53.24. 1.11.28
opm.s ktr. 1935 sommerposteksp. Humlebæk. 1.5.35 Kh.
1.5.36 oass. Kh. 1.4.44 ktr. Kh. 1.1.55 postmester ved
Søborg postkontor (23.lkl.).
- Nerløe, H., f.20.3.17 i Kh. P.&T.18.3.38 som hjælpetegner.
1.4.42 tegner 1.ingdistr. 1.4.54 telegrafmester i 15.lkl.
1.ingdistr. 1.10.62 telegrafmester i 18. lkl. 1.ingdistr.
(Kh).
- Neubauer, W. B. A., R*, f.13.5.98 i Randers. P.1.10.14. Fagp.I
77.17. 1.10.19 mhp. 1.10.20 ass. Viborg. 8.10.20 Nr. Snede.
1.5.21 Ålestrup. 1.6.24 Randers. Fagp.II 49.26. 1.7.29
Århus. 1.8.32 jbp.2 Frcia. 1.8.38 Frcia. 1.12.38 oass. Kolding.
1.9.45 ktr. Ålborg. 1.2.48 kst. og 1.3.48 postforvalter ved
posteksp. Ålborg 3. 1.9.55 postmester i Thisted (23.lkl.).
- Nielsen, A., f.4.2.09 i Ålborg. P.&T.1.12.35 som monter-
aspirant. 1.6.37 monter I. 1.4.45 overmontør. 1.9.46 me-
kaniker I. 1.6.51 overmekaniker. 1.4.62 radiomester i
15.lkl. radioingjt. (Herstedvester).
- Nielsen, Aage, f.17.5.20 i Kh. P.&T.1.9.37. Fagp. 82.40.
1.9.40 mhp. 1.6.44 ass. Kh. Fagp.II 57.48. 1.11.49 jbp.1
Kh. 1.11.53 oass. Kh. 1.4.60 ktr. Kh. (K).
- Nielsen, A., f.19.6.32 i Langå. P.&T.1.9.49. Fagp.I 99.52.
1.9.52 mhp. 1.9.54 ass. Tønder. 22.10.55 Sønderborg.
1.3.58 Århus. Fagp.II 67(udm.)60. 1.7.60 3. overpostinsp.
1.2.61 gdir. 1.4.61 oass. Kh. 1.4.63 ktr. gdir. (1.ekspkt.).
- Nielsen, A., frk., f.28.6.45 i Volk Mølle. P.&T.16.8.63 Ry-
omgård. 1.10.64 Helsingør.
- Nielsen, A. A., f.28.12.12 i Korsør. P.&T.1.9.30. Fagp.I
73.33. 1.9.33 mhp. 1.1.37 ass. Århus. Fagp.II 39.39. 1.12.39
Erørup. 1.5.42 Århus. 1.10.49 oass. Århus. 1.4.58 ktr.
Århus.
- Nielsen, A. A. D., f.18.3.14 i Kh. P.&T.1.9.30. Fagp.I 75.33.
1.9.33 mhp. 1937 radiocertifikat af I.kl. 1.4.38 ass. Kh.
1.5.38 Blåvand radio. 1.3.41 Kh.T. 1.2.42 Nykøbing Fl.
Fagp.II 42.42. 1.10.46 oass. Struer. 1.10.47 Maribo. 1.2.54
u.f.nr. 1.2.55 Lyngby radio. 1.4.57 ktr. Lyngby radio.
1.4.63 overkontrollør Lyngby radio.
- Nielsen, A. E., frk., f.24.9.00 i Kh. T.15.5.19. Fagp. 102.21.
1.6.22 mhp. 1.6.25 ass. Odense T. 15.11.28 Fåborg. Post-
fagp. 55.30. 1.5.31 Nyborg. Fagp.II 53.32. 1933 forster-
kerkursus. 1.4.42 oass. Odense. 1.8.50 ktr. Odense T.
- Nielsen, A. G., f.5.4.32 i Slagelse. P.&T.1.9.48. Fagp.I 75.51.
1.9.51 mhp. 1.9.53 ass. Kh.htg. 24.4.54 Kh. 1.4.55 Thors-
havn. Fagp.II 43.60. 1.4.62 oass. Thorshavn. 1.4.65 ktr.
Thorshavn.
- Nielsen, A. H., frk., f.20.3.00 i Longelse. T.1.1.18. Fagp.
114.18. 1.10.18 mhp. 1.1.24 ass. Kh.htg. 1.4.46 oass.
Kh.htg. 1.8.57 ktr. Kh.htg.
- Nielsen, A. J. A., f.12.9.01 i Kh. T.17.5.20. Fagp.91.22. 1.6.23
mhp. 1.6.26 ass. Kh.T. Postfagp.38.32. 1.11.44 Kh.R.
1.4.52 oass. gdir. 1.4.63 ktr. gdir. (4.ekspkt.).
- Nielsen, A. L., frk., f.30.10.47 i Egemose dam, Sølsted.
P.&T.16.8.65 Glamsbjerg.
- Nielsen, A. L. P., fru (f. Nielsen), f.7.6.29 i Hasselager.
P.&T.1.9.46. Fagp.I 77.49. 1.9.49 mhp. 1.9.51 ass. Kh. 1.11.
51 Grenå. 1.5.54 Århus. 1.1.—30.6.59 u.f.nr. Ass. Århus.
Nielsen, A. M., frk., f.5.8.98 i Roskilde. T.1.2.17. Fagp.
80.17. 1.11.17 mhp. 1.11.23 ass. gdir. 1.10.26 Kh.rtf. 1.11.48
Kh.R. 1.4.52 oass. Kh.R.
- Nielsen, A. M., f.13.8.29 i Ålborg. P.&T. 1.3.56 som teg-
neraspirant. 1.3.58 tegner kabelingjt. 1.4.62 tegner i
15.lkl. kabelingjt. (Kh).
- Nielsen, A. P., f.24.5.20 i Vinderslev. P.&T.1.9.38. Fagp.I
97.41. 1.9.41 mhp. 1.9.44 ass. Grindsted. Fagp.II 44.49.
1.11.49 jbp.2 Frcia. 1.7.53 oass. Skive. 1.10.58 postme-
ster i Sindal (18.lkl.).
- Nielsen, A. S., f.14.9.37 i Fredericia. P.&T.1.9.55. Fagp.I
76.58. 1.9.58 mhp. 1.9.60 ass. Kh. (postkørselskt.).
- Nielsen, B., f.8.9.18 i Esbjerg. P.&T.1.3.43 som hjælpe-
ingeniør. 1.7.45 ingeniør radioingjt. 1.4.46 telegrafinge-
niør III radioingjt. 1.11.50 gdir. 1.4.51 telegrafingeniør
II gdir. 1.11.54 kontorchef gdir. 1.4.57 afdelingsingeniør
gdir. (1.tekn. kt.).
- Nielsen, B., f. 1.1.33 i Fåborg. P.&T.1.5.49. Fagp.I 108
(udm.)52. Tildelt Joseph Michaelsens mindemedalje.
1.5.52 mhp. 1954 forstærkerprøven. 1.5.54 ass. Århus T.
1.10.54 Kh.rtf. 1.9.58 kabelingjt. Fagp.II 60.59. 1.9.60
oass. kabelingjt. 1.1.65 ktr. girokt.
- Nielsen, B., fru (f. Mencke), f.25.1.41 i Holbæk. P.&T.
1.5.58. Fagp.I 67.61. 1.5.61 mhp. 1.5.63 ass. Kh.
- Nielsen, B., f.11.1.45 i Bastrup, Lyby. P.&T.16.8.62 Ros-
lev. 1.10.63 Nykøbing M. Fagp.I 84.65. 24.3.65 Kh. 1.9.65
mhp. Kh. (i militærtj.).
- Nielsen, B., frk., f.30.5.47 i Sahl. P.&T.16.8.64 Stege. 1.10.
65 Køge.
- Nielsen, Brita, frk., f.22.2.48 i St. Darum. P.&T.16.8.65
Bramminge.
- Nielsen, B. A., frk., f.21.1.48 i Østervrå. P.&T.16.8.65
Brønderslev.
- Nielsen, B. B., frk., f.25.2.47 i Odense. P.&T.16.8.64 Ul-
lerslev. 1.10.65 Nyborg.
- Nielsen, B. Bremholm, frk., f.21.8.45 i Rudkøbing. P.&T.
16.8.65 Brande.
- Nielsen, B. E., frk., f.17.2.47 i Gørlev Sjælland. P.&T.
16.8.64 Gørlev Sjælland. 1.10.65 Roskilde.
- Nielsen, B. F., f.23.11.37 i Kappel. P.&T.1.9.54. Fagp.I
74.57. 1.9.57 mhp. 1.9.59 ass. Frederiksværk. 1.9.62 Hil-
lerød. Fagp.II 45.64. Ass. Hillerød.
- Nielsen, B. J., f.8.6.31 i Tommerup. P.&T.1.5.50. Fagp.I
78.53. 1.5.53 mhp. 1.5.55 ass. Birkerød. 1.5.56 Kh. 1.12.57
jbp.1 Kh. Fagp.II 58.61. 1.10.62 oass. Kh. 1.11.64 oass.
Middelfart.
- Nielsen, B. Juhl, frk., f.2.3.46 i Randers. P.&T.16.8.64
Langå. 1.5.65 Rønde. 1.10.65 Grenå.
- Nielsen, B. L., frk., f.6.3.46 i Egemose dam, Sølsted.
P.&T.16.8.63 Glamsbjerg. 1.10.64 Vejen.
- Nielsen, B. M., f.25.11.36 i Randers. P.&T.16.5.53. Fagp.I
55.56. 1.6.56 mhp. 1.6.58 ass. Kh. Fagp.II 38.64. 1.4.65
oass. Kh. (20).
- Nielsen, B. N., frk., f.11.1.47 i Struer. P.&T.16.8.65 Hurup
Thy.
- Nielsen, B. R., f.16.6.32 i Gislinge. P.&T.1.9.49. Fagp.I
83.52. 1.9.52 mhp. 1.9.54 ass. Kh.htg. Fagp.II 54.60. 1962
sommerposteksp. Snekkersten. 1.6.62 oass. Kh. (op-
lysningskt.).
- Nielsen, B. S., f.25.2.47 i Hvornum. P.&T.16.8.64 Dron-
ninglund. 1.10.65 Lemvig.
- Nielsen, C. B., f.20.3.16 i Århus. P.&T.1.9.35. Fagp.I 78.38.
1.9.38 mhp. 1940 forstærkerkursus. 1.9.41 ass. Kh.rtf.
Fagp.II 51.46. 1.11.47 gdir. 1.9.51 oass. gdir. 1.4.53 fuld-
mægtig gdir. 1.12.56 overkontrollør gdir. 1.5.61 tele-
grafinspektør gdir. (4.ekspkt.).
- Nielsen, C. C., f.12.11.03 i Kærbel, Farup. P.1.4.20. Fagp.I
69.23. 1.4.23 mhp. 1.4.26 ass. Struer. 1.4.27 Kh. 28.4.29
V.Skerninge. 9.10.29 Varde. 1.5.31 Tarm. 1.4.34 Kh.
Fagp.II 46.35. 1.5.36 jbp.1. Kh. 1.9.40 Kh. 1.4.41 jbp.1
Kh. 1.11.41 Kh. 1.10.42 gdir. 1.7.44 oass. gdir. 1.5.53 ktr.
Kh. 1.5.61 postmester ved indlevpkt.24 (18.lkl.).
- Nielsen, C. G., fru (f. Kaas), f.22.11.13 i Kh. P.&T.1.1.35.
1.5.37 kontorist. 1.4.46 kontorass.II. 1.4.54 kontorass.I.
1.4.63 overkontorassistent Kh. rtf.
- Nielsen, C. J. K., f.15.7.46 i Sanderum. P.&T.16.8.64 post-
eksp. Odense V. 1.10.65 Esbjerg.
- Nielsen, C. N., f.30.10.15 i Fjerritslev. P.&T.1.9.32. Fagp.I
76.35. 1.9.35 mhp. 1.11.39 ass. Brønderslev. Fagp.II 45.44.
1.4.45 Ålborg. 1.4.—31.5.49 kst. pm. Hjallerup. 1.9.49
oass. Nykøbing S. 1.4.57 ktr. Nørresundby. 11.3.—30.4.
63 kst. pm. Nørresundby. 1.3.65 postmester i Fjerrit-
slev (21.lkl.).
- Nielsen, C. V. S., fru (f. Olesen), f.8.5.23 i Ålborg. P.&T.
1.12.43. 1.4.46 kontorist. 1.4.51 kontorass.II. 1.4.59 kon-
torass.I. 1.4.63 overkontorassistent Ålborg T.
- Nielsen, D., frk., f.28.6.36 i Højbjerg. P.&T.1.9.52. Fagp.I
82.55. 1.9.55 mhp. 1.9.57 ass. Kh. 1.5.59 Randers. 1.9.64—
30.4.65 u.f.nr. Ass. Randers.

- Nielsen, D., fru (f. Sørensen), f.18.8.42 i Odde. P.&T. 16.8.59. Fagp.I 63.62. 1.9.62 mhp. 1.9.64 ass. Kh. (Lyngby).
- Nielsen, E., fru (f. Hansen), f.5.2.36 i Lindholm, Bodilsker sogn. P.&T.1.9.52. Fagp.I 74.55. 1.9.55 mhp. 1.9.57 ass. Hørsholm. 1.12.57 Birkerød. 1.11.59 Tåstrup. 1.6.63 ass. Holbæk.
- Nielsen, E., frk., f.11.7.42 i Mørke. P.&T.16.8.59. Fagp.I 74.62. 1.9.62 mhp. 1.9.64 ass. Kolding T. 1965 forstærkerprøven. 6.3.65 ass. Kh. rtf.
- Nielsen, Eigil, f.31.3.46 i Breum. P.&T.16.8.63 Roslev. 1.10.64 Skive.
- Nielsen, Ejler, f.6.6.45 i Søby Ærø. P.&T.16.8.63 Ærøskøbing. 1.10.64 Assens.
- Nielsen, E. B., f.3.7.47 i Bodilsker. P.&T.16.8.64 Neksø. 1.10.65 Frsund.
- Nielsen, E. B., frk., f.4.1.48 i Dall. P.&T.16.8.65 Fjerritslev.
- Nielsen, E. D., frk. f.14.7.02 i Rudkøbing. T.22.8.19. Fagp. 102.21 1.9.22 mhp. 1.9.25 ass. Nakskov. Postfagp.40.32. 30.4.33 Svendborg. 25.4.37 Horsens. 1.4.55 oass. Horsens.
- Nielsen E. E., R*, f.4.8.97 i Alborg. P.1.10.14. Fagp.I 70.17. 1.10.19 mhp. 1.10.20 ass. Ryomgård. 1.5.23 Kh. Fagp.II 50.29. 1.4.39 oass. Kh. 1.11.46 ktr. Alborg. 1.6.55 postmester i Ringkøbing (23.lkl.).
- Nielsen, E. F., frk., f.14.6.01 i Ravnebjerg, Tranekær. T.15.9.19. 1.7.21 kontorist. 1.4.43 kontorass. II. 1.4.46 kontorass.I. 1.4.62 overkontorassistent Kh. rtf.
- Nielsen, E. F., fru (f. Hoffmann), f.4.1.02 i Fjellebroen. P.1.4.20. Fagp.I 67.23. 1.4.23 mhp. 1.4.26 ass. Rudkøbing. 1.5.26 ass. Kh. (6).
- Nielsen, E. F., fru (f. Sørensen), f.1.6.6.32 i Hillerød. P.&T.1.9.48. Fagp.I 73.51. 1.9.51 mhp. 1.9.53 ass. Fakse. 1.9.54 Kh. 2.10.60—1.1.61 u.f.nr. Fagp.II 41.61. 1.4.62 oass. Kh. 2.10.62—1.4.63 u.f.nr. Oass. Kh. (Hellerup).
- Nielsen, E. G., frk., f.7.12.47 i Viborg. P.&T. 16.8.65 Vinderup.
- Nielsen, E. H. B., frk., f.26.10.44 i Rønne. P.&T.16.8.61 Gudhjem. 1.10.62 Rønne. Fagp.I 82.64. 1.9.64 mhp. Rønne. 1.5.65 mhp. Allerød.
- Nielsen, E. I., frk., f.21.2.46 i Brorstrup. P.&T.16.8.63 Arden. 1.10.64 Års.
- Nielsen, E. K., f.16.2.13 i Klemensker. P.&T.1.9.32. Fagp.I 76.35. 1.9.35 mhp. 1.9.38 ass. Roskilde. 1.5.40 Kh. Fagp.II 58.43. 1.3.44 jbp.1 Kh. 1.4.49 oass. jbp.2 Frčia. 1.11.53 Assens. 1.7.55 ktr. Nykøbing Fl. 1.11.59 overkontrollør jbp.1 Kh.
- Nielsen, E. K., fru (f. Kristensen), f.13.8.36 i Byrum. P.&T.1.5.54. Fagp.I 65.57. 1.5.57 mhp. 1.9.59 ass. Kh. (Chlund).
- Nielsen, E. K. M., frk. f.30.5.02 i Kh. T.16.8.19. Fagp.85.21. 1.9.22 mhp. 1.1.26 ass. Kh.T. Postfagp.44.31. 1.5.31 Kh. 1.4.49 oass. Kh. 1.7.61 postmester ved indlevpkt. 18 (18.lkl.).
- Nielsen, E. M., frk., f.5.6.19 i Århus. P.&T.1.9.37. Fagp.I 79.40. 1.9.40 mhp. 1.9.43 ass. Grenå. 1.12.45 ass. Kh. Fagp.II 41.47. 1.3.53 oass. Frhavn. 1.4.65 ktr. Frhavn.
- Nielsen, E. N., f.10.7.37 i Højer. P.&T.1.9.54. Fagp.I 103.57. Tildelt Joseph Michaelsens mindemedalje. 1.9.57 mhp. 1.9.59 ass. Kh. Fagp.II 62.64. 1.2.65 oass. Kh.
- Nielsen, E. P., fru (f. Bøttcher), f.14.2.10 i Kh. P.&T. 1.6.28. 1.3.34 kontorist. 1.4.45 kontorass.II. 1.4.47 kontorass.I. 1.4.62 overkontorassistent girokt.
- Nielsen, E. Q., fru (f. Christensen), f.17.12.30 i Hjeds. P.&T.1.9.48. Fagp.I 66.51. 1.9.51 mhp. 1.9.53 ass. Kh. 1.8.56 girokt. Fagp.II 42.63. 1.4.64 oass. girokt.
- Nielsen, E. V., f.31.8.19 på Aidt Mark. P.&T.1.9.36. Fagp.I 53.39. 1.9.39 mhp. 1.9.43 ass. Kh. Fagp.II 39.46. 1.5.47 jbp.2 Frčia. 1.5.53 Frčia. 1.10.53 oass. Århus. 1.6.59 postmester i Otterup (18.lkl.).
- Nielsen, F. E., f.29.10.33 i Rærup. P.&T.1.5.50. Fagp.I 93.53. 1.5.53 mhp. 1.5.55 ass. Kh. 22.10.55 Fjerritslev. 1.10.57 Alborg. Fagp.II 65.61. 1.11.61 oass. Brønderslev. 1.11.64 ktr. 4. overpostinsp.
- Nielsen, F. E. J., f.22.8.39 i Kh. P.&T.1.9.55. Fagp.I 65.58. 1.9.58 mhp. 1.9.60 ass. Kh. (Valby).
- Nielsen, F. la Cour, f.11.9.44 i Svendborg. P.&T.16.8.61 Ærøskøbing. 1.10.62 Svendborg. Fagp.I 87.64. 19.3.64 Kh. 1.9.64 mhp. Kh.
- Nielsen, G., f.6.8.08 i Erritsø. P.1.9.24. Fagp.I 59.27. 1.9.27 mhp. 1.9.30 ass. Humble. 1.11.32 Ebeltoft. Fagp.II 38.34. 1.11.35 Ringsted. 1.5.36 jbp.1 Kh. 1.4.40 Kh. 15.4.40 girokt. 1.9.41 jbp.1 Kh. 1.2.44 Kh. 1.11.44 oass. Lemvig. 1.11.—30.11.51 kst. pm. Løkken. 1.9.53 postmester i Rødekro. 1.9.57 post- og telegrafkasserer i 21. lkl. Horsens. 1.7.63 post- og telegrafkasserer i 21.lkl. Næstved.
- Nielsen, G., f.11.10.18 i Østbæk. P.&T.1.9.35. Fagp.I 86.38. 1.9.38 mhp. 1940 forstærkerkursus. 1.10.42 ass. kabelingtj. Fagp.II 53.45. 1.12.46 gdir. 1.7.51 oass. Kh. 1.12.51 kabelingtj. 1.4.57 ktr. kabelingtj. 1.4.62 overkontrollør kabelingtj. 1.4.65 telegrafinspektør kabelingtj. (Kh.).
- Nielsen, G., fru (f. Christiansen), f.16.11.38 i Kh. P.&T. 1.9.55. Fagp.I 81.58. 1.9.58 mhp. 1.9.60 ass. Kh. 8.6.—7.12.63 u.f.nr. Ass. Kh.
- Nielsen, G., frk., f.4.12.46 i Skørping. P.&T.16.8.64 Skørping. 1.10.65 Nørresundby.
- Nielsen, G. H., fru (f. Pedersen), f.2.10.41 i Højrup. P.&T.1.5.58. Fagp.I 87.61. 1.5.61 mhp. 1963 forstærkerprøven. 1.5.63 ass. Kh.htg.
- Nielsen, G. M., f.12.3.00 i Frčia. T.16.8.19. Fagp.100.21. 1.9.22 mhp. 1.9.25 ass. Frčia T. 1.2.28 Kh.T. Postfagp. 37.30. 1931 radiocertifikat af I.kl. 1.4.46 oass. Kh.htg. 1.11.54 ktr. Kh.htg.
- Nielsen, H., f.27.6.00 i Jellinge. P.1.9.18. Fagp.I 91.21. 1.9.21 mhp. 1.9.24 ass. Klampenborg. 1.6.26 Kh. Fagp.II 54.28. 1.9.28 girokt. 1.12.29 Holbæk. 1.4.39 Horsens. 1.2.41 oass. Stege. 1.4.47 ktr. Stege. 1.4.55 postmester i Tinglev (21.lkl.).
- Nielsen, H., f.2.3.29 i Kh. P.&T.1.9.47. Fagp.I 90.50. 1.9.50 mhp. 1.9.52 ass. Århus T. 1953 forstærkerprøven. 7.4.53 Kh.rtf. Fagp.II 46.59. 1.9.60 oass. Kh.rtf. 1.4.65 ktr. Kh.rtf.
- Nielsen, H., f.10.11.31 i Fjederholt. P.&T.1.9.49. Fagp.I 75.52. 1.9.52 mhp. 1.9.54 ass. Kolding T. 1954 forstærkerprøven. 11.12.54 Alborg T. Fagp.II 51.61. 1.6.62 oass. Alborg T.
- Nielsen, H. A., f.14.9.99 i Assens. T.1.9.16. Fagp. 84.17. 1.6.17 mhp. 1.9.22 ass. Kh.T. 1924 radiocertifikat af I.kl. Postfagp.47.29. Fagp.II 42.34. 1.11.40 oass. Kh. 1.4.44 Kh.htg. 1.4.46 ktr. Kh.htg.
- Nielsen, H. A., f.23.6.47 i Frejlev. P.&T.16.8.64 Hjallerup. 1.10.65 Nørresundby.
- Nielsen, H. A. H., f.8.12.21 i Kh. P.&T. 1.3.37 som cykelbud. 1.1.43 reservepostbud. 1.1.46 postbud. Postbudfagp.48.47. 1.2.48 overpakmester. 1.9.49 elevudd. Fagp.I 77.51. 1.5.52 ass. Kh. Fagp.II 39.55. 1.11.56 oass. Kh. 1.8.63 ktr. Kh. (Kastrup).
- Nielsen, H. E., cand. jur., f.6.12.19 i Århus. P.&T.1.9.36. Fagp.I 84.39. 1.9.39 mhp. 1.1.44 ass. Kh. 1.1.45 girokt. 1.2.—30.4.50 u.f.nr. 1.5.50 girokt. 1.7.50 sekretær gdir. Fagp.II 59.51. 1.4.53 fuldmægtig gdir. 1.4.61 ekspeditionssekretær gdir. (boghtk.).
- Nielsen, H. E., f.22.5.29 i Vejlbj. P.&T.1.5.46. Fagp.I 73.49. 1.5.49 mhp. 1.5.51 ass. Kh. 1.5.52 Hobro. 1.7.54 Års. Fagp.II 42.55. 1.5.60 oass. Herning.
- Nielsen, H. G., f.29.11.19 i Haderslev. P.&T.1.9.36. Fagp.I 64.39. 1.9.39 mhp. 1.12.43 ass. Sønderborg. Fagp.II 39.48. 1.5.51 Nykøbing Fl. 1.7.53 oass. Gråsten. 1.5.60 ktr. Odense.
- Nielsen, H. H., f.27.5.43 i Ellinge. P.&T.16.8.59. Fagp.I 92.62. 1.9.62 mhp. 1.9.64 ass. Helsingør.
- Nielsen, H. J., f.10.4.21 i Slagelse. P.&T.1.9.37. Fagp.I 79.40. 1.9.40 mhp. 1.5.45 ass. Helsingør. 1.2.46 Frværk. 1.5.51 Kh. Fagp.II 41.52. 1.4.54 oass. Kh. 1.6.60 ktr. Kh. 1.10.62 postmester i Præstø (18.lkl.).
- Nielsen, H. J., f.14.6.24 i Alborg. P.&T.1.9.41. Fagp.I 85.44. 1.9.44 mhp. 1.9.46 ass. Kh. Fagp.II 60.51. 1.6.51 jbp.1 Kh. 1.12.53 gdir. 1.12.55 oass. Lingdistr.s kt 1.4.61 ktr. 1.lingdistr.s kt. 1.4.65 overkontrollør 1.lingdistr.s kt.
- Nielsen, H. K. S., f.5.6.25 i Vodder. P.&T.1.12.46 som reservepostbud. 1.12.48 postbud. Postbudfagp.54(udm.)50. 1.5.50 overpakm. 1.9.50 elevudd. Fagp.I 104.52. 1.5.53 ass. Kh. Fagp.II 60.56. 1.11.56 oass. Kh. 1.4.62 ktr. Kh. (Chlund).
- Nielsen, H. M., frk., f.17.8.01 i Alborg. T.1.9.18. Fagp. 101.19. 1.5.19 mhp. 1.9.24 ass. Frhavn. Postfagp.47.30. 1.7.48 oass. Frhavn.

- Nielsen, H. R., f.20.9.32 i Kh. P.&T.1.9.49. Fagp.I 101.52. 1.9.52 mhp. 1953 forstærkerprøven. 1.9.54 ass. Kh.rtf. Fagp.II 62.59. 1.4.61 oass. Kh.rtf. 1.6.65 ktr. kabelingtj. (kttj.).
- Nielsen, H. V., f.6.12.19 i St.Jørgensbjerg. P.&T.1.9.36. Fagp.I 82.39. 1.9.39 mhp. 1.1.44 ass. Kh. Fagp.II 42.48. 1.11.48 jbp.1 Kh. 1.8.52 oass. jbp.1 Kh. 1.10.58 postmester i Nørre Nebel (18.lkl.).
- Nielsen, H. W., frk., f.26.8.46 i Lyngby. P.&T.16.8.64 Kh. 1.10.65 Hillerød.
- Nielsen, H. W. B., f.29.7.35 i Sevel. P.&T.1.9.51. Fagp.I 90.54. 1.9.54 mhp. 1956 radiocertifikat af I.kl. 1.9.56 ass. Kh.htg. 1.3.57 ass. Lyngby radio. 1.8.63 u.f.nr.
- Nielsen, I., frk., f.23.4.46 i Tranebjerg. P.&T.16.8.64 Nørre-Åby. 1.10.65 Assens.
- Nielsen, I. A., fru (f. Jørgensen), f.18.4.37 i Assens. P.&T.1.5.54. Fagp.I 63.57. 1.5.57 mhp. 1.5.59 ass. Kh. (NV).
- Nielsen, I. B., frk., f.22.11.21 i Århus. P.&T.1.9.41. Fagp.I 84.44. 1.9.44 mhp. 1.9.46 ass. Vordingborg. 1.5.47 Køge. Fagp.II 37.53. 1.9.56 oass. Kh. 14.12.60—28.2.61 kst. pm. ved indlevptk. 31. 1.3.65 postmester ved indlevptk. 34 (18.lkl.).
- Nielsen, I. D., f.31.8.40 i Ramsing. P.&T.1.9.56. Fagp.I 92.59. 1.9.59 mhp. 1.9.61 ass. Holbæk. 1.6.63 ass. atl. 1. distrikt.
- Nielsen, I. K. B., frk., f.12.7.40 i Tylstrup. P.&T.1.5.57. Fagp.I 76.60. 1.5.60 mhp. 1.5.62 ass. Fr.havn.
- Nielsen, I. L., frk., f.1.4.46 i Brønne. Orø. P.&T.16.8.63 Tølløse. 1.10.64 Roskilde.
- Nielsen, I. Lehmann, frk., f.7.1.47 i Thyborøn. P.&T. 16.8.64 Ikast. 1.10.65 Holstebro.
- Nielsen, I. M., fru (f. Jørgensen), f.24.6.99 i Frcia. T. 2.2.17. Fagp.59.17. 1.11.17 mhp. 1.3.23 ass. Frcia T. 1.9.25 Tønder. 1.4.30 ass. Kh.rtf.
- Nielsen, I. S., f.3.4.30 i Horsens. P.&T.1.5.47. Fagp.I 101.50. 1.5.50 mhp. 1952 forstærkerprøven. 1.5.52 ass. Kh.rtf. Fagp.II 60.58. 1.1.59 ass. gdir. 1.5.59 oass. 3. overpostinsp. 1.6.63 ktr. 1. overpostinsp.
- Nielsen, I. S., fru (f. Nielsen), f.26.10.40 i Skanderup. P.&T.1.9.57. Fagp.I 85.60. 1.9.60 mhp. 1.10.64 ass. Kh. 20.11.64—19.2.65 u.f.nr. Ass. Kh. (38).
- Nielsen, I. S., frk., f.4.6.47 i Føvling. P.&T.16.8.64 Holsted. 1.10.65 Vejen.
- Nielsen, J., f.17.5.01 i Nordby Fanø. P.1.9.18. Fagp.I 70.21. 1.9.21 mhp. 1.9.24 ass. Ribe. 1.5.27 Bramminge. 1.2.30 Nordby Fanø. Fagp.II 41.33. 1.5.42 oass. Skive. 1.6.44 Esbjerg. 1.6.50 ktr. Esbjerg. 1.6.58 post- og telegrafkasserer i 21.lkl. Esbjerg.
- Nielsen, J., f.25.9.24 i Vissenbjerg. P.&T.1.9.41. Fagp.I 86.44. 1.9.44 mhp. 1.9.46 ass. Kh. Fagp.II 54.53. 1.12.55 oass. Kh. 1.10.62 ktr. Kh. (Ø).
- Nielsen, J., f.20.12.31 i Hobro. P.&T. 1.11.56 som ingeniøraspirant. 1.11.58 ingeniør i 15.lkl. kabelingtj. (Kh.). 1.1.60 telegraflaboratoriet. 1.4.61 ingeniør i 18.lkl. telegraflaboratoriet. 1.4.65 ingeniør i 21.lkl. telegraflaboratoriet.
- Nielsen, J., f.10.3.39 i Vennebjerg. P.&T.1.9.56. Fagp.I 95.59. 1.9.59 mhp. 1.9.61 ass. Roskilde. 16.4.62 Kolding T. 1963 forstærkerprøven. 9.3.63 ass. Kh.rtf.
- Nielsen, J., f.3.7.39 i Hvorslev. P.&T.1.9.55. Fagp.I 65.58. 1.9.58 mhp. 1.9.60 ass. Kh. 1.1.62 Frcia. 1.12.64 ass. jbp.2 Frcia.
- Nielsen, J. A., f.25.9.02 i Assens. T.16.8.19. Fagp.84.21. 1.9.22 mhp. 1.9.25 ass. Frcia T. 1.10.27 Århus. 14.11.29 Randers. Postfagp.48.31. 1.5.31 Kh.T. 1.5.32 Kh. Fagp.II 59.35. 1.9.35 jbp.1 Kh. 1.9.41 Kh. 1.6.42 oass. jbp.2 Frcia. 1.10.48 ktr. Kalundborg. 1.7.54 ktr. Kh. 1.6.61 postmester ved indlevptk.1 (21.lkl.).
- Nielsen, J. A. N., f.26.6.16 i Stege. P.&T.1.9.32. Fagp.I 57.35. 1.9.35 mhp. 1.7.40 ass. Grindsted. 1.5.41 Kh. 1948 sommerposteksp. Espergerde. 1.11.58 oass. Kh. (S).
- Nielsen, J. C., f.1.5.30 i Kh. P.&T.1.9.48. Fagp.I 70.51. 1.9.51 mhp. 1.9.53 ass. Løgumkloster. 1.11.54 Abenrå. 1.8.59 2. indgdistr. kt. Fagp.II 40.60. 1.4.62 oass. 2. indgdistr. kt. Nielsen, J. E., frk., f.18.1.48 i Kolding. P.&T.16.8.65 Vejen.
- Nielsen, J. E., f.16.4.48 i Hastrup, Terslev. P.&T.16.8.65 Haslev.
- Nielsen, J. F., f.7.1.30 i Jegindø. P.&T.1.9.46. Fagp.I 89.49. 1.9.49 mhp. 1951 forstærkerprøven. 1.9.51 ass. Nykøbing Fl. 24.4.53 Århus T. 1.9.54 Kh.rtf. Fagp.II 53.57. 1.7.57 ass. gdir. 1.11.59 oass. gdir. 1.11.64 ktr. gdir. (4. eksp-kt.).
- Nielsen, J. Fischer, f.30.6.48 i Øster Hæsinge. P.&T.16.8.65 Fåborg.
- Nielsen, J. H. K., f.30.8.41 i Fruering. P.&T.1.5.58. Fagp. I 77.61. 1.5.61 mhp. 1.5.63 ass. Naksø. 1.11.64 Silkeborg. 1965 sommerposteksp. Vejrs Strand. Ass. Silkeborg.
- Nielsen, J. K., f.14.4.30 i Vilhelmsminde. P.&T.1.5.49. Fagp.I 86.52. 1.5.52 mhp. 1.5.54 ass. Hjørring. Fagp.II 49.60. 1.11.61 oass. Hjørring.
- Nielsen, J. K., frk., f.9.9.43 i Dronninglund. P.&T.16.8.60. Fagp.I 80.63. 1.9.63 mhp. 1.9.65 ass. Fr.havn.
- Nielsen, J. M., f.5.4.40 i Østbirke. P.&T.1.9.57. Fagp.I 78.60. 1.9.60 mhp. 1.9.62 ass. Kh. 1.8.64 ass. Roskilde.
- Nielsen, J. M., f.29.5.44 i Smedsboel. P.&T.16.8.61 Brande. 1.10.62 Herning. Fagp.I 96.64. 19.3.64 Kh. 1.9.64 mhp. Kh. (i militærtj.).
- Nielsen, J. V., fru (f. Dam), f.7.6.45 i Sejerslev. P.&T. 16.8.63 Løgster. 1.5.64 Nykøbing M.
- Nielsen, K., frk., f.11.10.45 i Tveje-Merløse. P.&T.16.8.63 Hundested. 1.10.64 Nykøbing Sjælland.
- Nielsen, K. A., løjtnant, f.18.1.04 i Rønne. T.16.8.20. Fagp. 102.23. 1.9.23 mhp. 1.9.26 ass. Kh.T. 1.12.26 Rønne. Postfagp.53.31. Fagp.II 60.36. 1.11.37 gdir. 1.6.43 oass. Holbæk. 1.2.49 ktr. Ålborg. 1.11.54 overkontrollør Randers. 1.4.59 postmester i Holbæk (23.lkl.).
- Nielsen, K. A. M., f.10.6.38 i Fjødsted. T.1.11.15. Fagp. 81.16. 1.8.16 mhp. 1.11.21 ass. Kh.T. 17.2.29 Kh. Postfagp. 52.29. Fagp.II 47.32. 15.3.35 jbp.1 Kh. 1.4.40 Kh. 1.5.41 oass. Kh. 1.5.49 ktr. Kh. (omk.).
- Nielsen, K. C. G., f.20.11.04 i Marstal. T.16.8.20. Fagp. 95.23. 1.9.23 mhp. 1.9.26 ass. Kh.T. 9.12.29 Rudkøbing. Postfagp.43.31. 1.5.31 Kh. Fagp.II 47.38. 1.4.43 grokrt. 1.5.45 Kh. 1.4.46 oass. Kh. 1.4.60 postmester ved indlevptk. 47 (15.lkl.).
- Nielsen, K. E., f.8.5.16 i Kh. P.&T.1.9.52 som styrmands- aspirant. 1.9.54 kabelskibsfører kabelingtj. 1.4.61 kabelskibsfører i 23.lkl. kabelingtj. (Korsør).
- Nielsen, K. E., f.30.7.32 i Rynkevang. P.&T.1.11.54 som monteraspirant. 1.8.56 monter I. 1.4.58 mekaniker i 7.lkl. 1.4.59 mekaniker i 10.lkl. 1.4.61 overmekaniker i 12.lkl. 1.4.65 radiomester i 15.lkl. radioingtj. (Øverup).
- Nielsen, K. G., f.9.8.08 i Kh. P.&T.13.2.39 som hjælpetegner. 1.4.42 tegner kabelingtj. 1.1.60 telegraflaboratoriet. 1.4.62 tegner i 15.lkl. telegraflaboratoriet. 1.4.65 telegrafmester i 15.lkl. telegraflaboratoriet.
- Nielsen, K. G., f.30.11.20 i Århus. P.&T.1.9.38. Fagp.I 63.41. 1.9.41 mhp. 1.12.44 ass. Grindsted. 1.5.47 Kh. 1.3.61. Århus. 1.4.63 oass. Århus.
- Nielsen, K. G., f.10.9.37 i Sanderum. P.&T.1.9.54. Fagp.I 82.57. 1.9.57 mhp. 1.9.59 ass. Århus. T. 1960 forstærkerprøven. 12.3.60 Kh.rtf. Fagp.II 47.65. 1.9.65 oass. Kh.rtf.
- Nielsen, K. H., fru (f. Mogensen), f.23.2.37 i Mygdal. P.&T.1.9.53. Fagp.I 81.56. 1.9.56 mhp. 1.9.58 ass. Kh. 1.11.60 Frederikshavn. 1.11.61 ass. Brønderslev.
- Nielsen, K. H., fru (f. Hansen), f.23.4.45 i Vormarks mark, Hesselager. P.&T.16.8.62 Ringe. 1.10.63 Korsør. Fagp.I 62.65. 24.3.65 Kh. 1.9.65 mhp. Kh.
- Nielsen, K. I., frk., f.19.8.47 i Tamdrup. P.&T.16.8.65 Juelsminde.
- Nielsen, K. J., f.24.9.29 i Århus. P.&T.1.9.46. Fagp.I 71.49. 1.9.49 mhp. 1951 forstærkerprøven. 1.9.51 ass. Kh.rtf. 1.11.52 Kh.htg. Fagp.II 48.57. 1.7.60 oass. Kh.htg. 1.4.65 ktr. Kh.htg.
- Nielsen, K. J., f.9.7.29 i Ebeltoft Skovgaard. P.&T.1.5.48. Fagp.I 74.51. 1.5.51 mhp. 1.9.54 ass. Århus. Fagp.II 40.59. 1.4.62 oass. Århus.
- Nielsen, K. M., f.28.5.26 i Assens. P.&T.1.9.42. Fagp.I 94.45. 1.9.45 mhp. 1.9.47 ass. Middelfart. 1.11.48 Løgumkloster. 1.5.49 Frcia. 1.1.51 jbp.2 Frcia. Fagp.II 65.52. 1.6.52 2. overpostinsp. 1.9.55 oass. jbp. 2 Frcia. 1.7—31.8.57 kst. pm. Arup. 1.6.59 ktr. 4. overpostinsp. 1.10.64 overkontrollør jbp.2 Frcia.
- Nielsen, K. M., frk., f.23.10.45 i Ålborg. P.&T.16.8.62 Nibe. 1.10.63 Hjørring. Fagp.I 79.65. 24.3.65 Kh. 1.9.65 mhp. Kh.

- Nielsen, K. R., f.22.12.29 i Davinde. P.&T.1.9.48. Fagp.I 75.51. 1.9.51 mhp. 1.9.53 ass. Kh. Fagp.II 48.58. 1.11.60 gdir. 1.6.61 oass. Kh. (I).
- Nielsen, K. S., f.9.1.32 i Birkelev. P.&T.1.9.48. Fagp.I 77.51. 1.9.51 mhp. 1.9.53 ass. Kh.htg. 24.4.54 Kh. 1.9.55 jbp.1 Kh. Fagp.II 51.59. 1.4.61 oass. Kh. 1.11.61 jbp.1 Kh. 1.4.65 oass. Kh. (oplysningskt.).
- Nielsen, L., f.10.2.29 i Bryndum. P.&T.1.9.45. Fagp.I 92.48. 1.9.48 mhp. 1.9.50 ass. Kh. 1.10.53 girokt. Fagp.II 65.56. 1.7.57 gdir. 1.6.58 oass. gdir. 1.10.61 ktr. gdir. (3.ekspkt.).
- Nielsen, L., f.20.2.39 i Randers. P.&T.1.5.56. Fagp.I 72.59. 1.5.59 mhp. 1.5.61 ass. Fredensborg. 1.10.61 Næstved. 1.5.62 Frcia. 1.10.63 ass. jbp.2 Frcia.
- Nielsen, L., frk., f.19.4.46 i Vormarks mark. P.&T.16.8.63 Arup. 1.10.64 Kh. (Herlev).
- Nielsen, L., f.6.8.46 i Middelfart. P.&T.16.8.63 Nørre-Abby. 1.10.64 Middelfart.
- Nielsen, L. B., frk., f.19.12.47 i Struer. P.&T.16.8.65 Vinderup.
- Nielsen, L. F. K., f.10.11.48 i Viborg. P.&T.16.8.65 Kjellerup.
- Nielsen, L. G., f.2.3.26 i Vonsild. P.&T.1.9.44. Fagp.I 65.47. 1.9.47 mhp. 1.9.49 ass. Kh. Fagp.II 38.54. 1.4.59 oass. Kh. 1.9.65 ktr. Kh. (V).
- Nielsen, L. G., f.21.8.43 i Frederikssund. P.&T.16.8.60. Fagp.I 71.63. 1.9.63 mhp. 1.9.65 ass. Roskilde.
- Nielsen, L. J., f.22.12.33 i Bøgesø. P.&T.1.9.51. Fagp.I 79.54. 1.9.54 mhp. 1.9.56 ass. Kh. 1.12.57 jbp.1 Kh. Fagp. II 53.62. 1.11.63 oass. Kh.
- Nielsen, L. J. S., f.19.7.43 i Mårup. P.&T.16.8.60. Fagp.I 59.63. 1.9.63 mhp. 1.9.65 ass. Kh. (16).
- Nielsen, L. K., fru (f. Christensen), f.22.3.30 i Viborg. P.&T.1.9.46. Fagp.I 72.49. 1.9.49 mhp. 1.9.51 ass. Frcia T. 1.2.56 Kh.htg. Fagp.II 42.58. 1.6.61 oass. Kh.htg.
- Nielsen, L. K., frk., f.3.4.46 i Engelsholms mark, Nørup. P.&T.16.8.63 Grindsted. 1.10.64 Vejle.
- Nielsen, L. L., frk., f.27.6.48 i Buderup. P.&T.16.8.65 Nibe.
- Nielsen, L. M., f.8.6.37 i Alborg. P.&T.1.9.54. Fagp.I 75.57. 1.9.57 mhp. 1.9.59 ass. Kh. Fagp.II 47.64. 1.9.65 oass. Kh. (omk.).
- Nielsen, L. O., f.18.3.43 i Dysted. P.&T.16.8.59. Fagp.I 71.63. 1.4.63 mhp. 1.4.65 ass. Fakse.
- Nielsen, L. P., f.1.2.48 i Sdr. Broby. P.&T.16.8.65 Otterup.
- Nielsen, L. S., frk., f.28.5.46 i Svinninge. P.&T.16.8.63 Svinninge. 1.10.64 Holbæk.
- Nielsen, M. A., frk., f.17.3.48 i Hvidbjerg. P.&T.16.8.65 Lemvig.
- Nielsen, M. A. Toftgaard, R*, f.26.12.04 i Nr. Nebel. T. 17.5.20. Fagp.91.22. 1.6.23 mhp. 1.6.26 ass. Esbjerg. 1.5.28 Slagelse. 1.6.28 Roskilde. Postfagp.53.31. 1.5.31 Kh.T. 1.5.32 Kh. Fagp.II 60.34. 1.3.35 gdir. 1.2.42 Kh. 1.9.42 girokt. 1.4.43 oass. girokt. 1.10.45 fuldmægtig gdir. 1.3.51 ekspeditionssekretær gdir. 1.11.56 postinspektør ved overpostmesterembedet. 1.2.62 jernbanepostmester ved jbp.2 Frcia (25.lkl.).
- Nielsen, M. D., frk., f.18.7.48 i Jullerup. P.&T.16.8.65 Bogense.
- Nielsen, M. V. G., f.8.7.38 i Frederikssund. P.&T.1.5.55 Fagp.I 60.58. 1.5.58 mhp. 1.5.60 ass. Holbæk.
- Nielsen, N. B. H., f.6.1.47 i Rønne. P.&T.16.8.64 Svaneke. 1.10.65 Rønne.
- Nielsen, N. E., R*, f.7.4.99 i Nyborg. P.1.3.17. Fagp.I 76.20. 1.3.20 mhp. 1.3.23 ass. Nysted. 4.5.—1.6.23 kst. pm. Nysted. Fagp.II 54.30. 1.10.30 jbp.1 Nyborg. 1.10.31 Kh. 1.5.32 jbp.1 Kh. 1.2.41 oass. girokt. 1.1.45 jbp.1 Kh. 1.2.47 ktr. opm.s. kt. 1.5.57 postmester ved Valby postkontor (25.lkl.).
- Nielsen, N. L., f.2.8.39 i Vester Hurup. P.&T.1.9.56. Fagp. I 79.59. 1.9.59 mhp. 1.9.61 ass. Kh. (K).
- Nielsen, N. P., cand. phil., f.8.7.98 i Ribe. P.1.9.18. Fagp.I 75.21. 1.9.21 mhp. 1.9.24 ass. Kh. 25.4.37 gdir. 1.4.51 oass. gdir. (munderingsdepot).
- Nielsen, O., frk., f.3.11.10 i Århus. P.&T.4.2.30. 1.12.34 kontorist. 1.4.46 kontorass.II. 1.4.53 kontorass.I. 1.4.63 overkontorassistent Århus T.
- Nielsen, O. B., f.10.1.44 i Ørsted. P.&T.16.8.61 Ørsted. 1.10.62 Vejle. Fagp.I 79.64. 19.3.64 Kh. 1.9.64 mhp. Kh. (i militærtj.).
- Nielsen, O. F., f.11.6.02 i Herring. P.1.3.19. Fagp.I 82.22. 1.3.22 mhp. 1.3.25 ass. Hjørring. 1.5.26 Kh. 1.4.51 oass. Kh. (avispkt.).
- Nielsen, O. H., løjtnant, f.11.3.98 i Rønede. T.1.2.15. Fagp.76.15. 1.11.15 mhp. 1.2.21 ass. Kh.T. 1.11.24—31.10.25 u.f.nr. 17.2.29 Kh. Postfagp.39.29. Fagp.II 41.33. 1.10.39 oass. Kh. 1.4.49 ktr. Kh. 1.2.58 postmester ved indlev-pkt. 19 (21.lkl.).
- Nielsen, O. H., f.2.5.23 i Odder. P.&T.1.5.48 som hjælpekonstruktør. 1.5.50 konstruktør III 3. ingdistr. (Århus). 1.7.51 konstruktør II 3.ingdistr. (Århus). 1.4.62 konstruktør i 18.lkl. 3.ingdistr. (Århus).
- Nielsen, O. J., f.24.12.05 i Kh. T.16.9.22. Fagp.83.25. 1.10.25 mhp. 1.10.28 ass. Kh.T. 1.8.29 Rønne. 4.12.30 Hillerød. 17.11.31 Kh.T. 1933 radiocertifikat af I.kl. 1.10.45 ass. Blåvand radio. 1.9.46 oass. Blåvand radio. 1.11.51 Kh. htg. 1.6.59 ktr. Kh. htg.
- Nielsen, O. N., f.10.8.24 i Roslev. P.&T.1.9.40. Fagp.I 100.43. 1.9.43 mhp. 1.4.46 ass. Kh. Fagp.II 60.50. 1.6.51 gdir. 1.6.55 oass. gdir. 1.4.61 ktr. gdir. 1.12.64 overkontrollør girokt.
- Nielsen, P., f.22.1.04 i Kvissel. T.17.5.20. Fagp.105.22. 1923 radiocertifikat af I.kl. 1.6.23 mhp. 1.6.26 ass. Kh.T. 6.5.30 Kh. Postfagp.57.32. 1934 forstærkerkursus. Fagp. II 68(udm.).34. 1.3.35 gdir. 1936 bestyrer af det rullende postkontor. 1.6.39 overtelegrafinspektoratet. 1.6.40 ktr. overtelegrafinspektoratet. 1.4.46 telegrafinspektør overtelegrafinspektoratet. 1.6.51 postinspektør i 1.district. 8.6.—30.9.54 kst. overpostinspektør i 1.district. 1.6.55 kontorchef gdir. 1.7.58 overpostinspektør i 2. district.
- Nielsen, P., f.6.6.37 i Felsted. P.&T.1.9.54. Fagp.I 64.57. 1.9.57 mhp. 1.9.59 ass. Kh. 1.6.61 ass. jbp.1 Kh.
- Nielsen, P. A. Engelbrecht, f.11.2.28 i Balle. P.&T.1.9.45. Fagp.I 61.48. 1.9.48 mhp. 1.9.50 ass. Kh. 1.5.51 Århus. Fagp.II 38.55. 1.2.61 oass. Randers.
- Nielsen, P. E. C., fru (f. Ross), f.25.9.03 i Stenstrup. T.1.12.19. Fagp.85.22. 1.12.22 mhp. 1.12.25 ass. Kh.rtf. 1.4.56 oass. Kh.rtf. 1.4.62 ktr. Kh.rtf.
- Nielsen, P. E. S., f.18.11.15 i Struer. P.&T.1.9.34. Fagp.I 68.37. 1.9.37 mhp. 1.9.40 ass. Ringsted. 1.10.40 Hobro. Fagp.II 40.44. 1.3.51 oass. Nordby Fanø. 1.7.—31.8.52 og 5.8.—30.9.53 kst. pm. Nordby Fanø. 1.12.57 postmester i Vinderup (18.lkl.).
- Nielsen, P. G. R., f.30.1.13 i Fårevejle. P.&T.1.8.38 som landpostbud. 1.6.40 postbud. Postbudfagp.53(udm.)41. 1.11.42 overpakmester. 1.9.43 elevudd. Fagp.I 82.45. 1.5.46 ass. Kh. Fagp.II 52.51. 1.9.52 oass. Kh. 1.4.59 ktr. Kh. 1.3.60 postmester i Ruds-Vedby (18.lkl.).
- Nielsen, P. H., f.25.3.47 i Vebstrup. P.&T.16.8.64 Dronninglund. 1.10.65 Lemvig.
- Nielsen, P. H. F., f.25.1.21 i Serup. P.&T.1.9.37. Fagp.I 57.40. 1.9.40 mhp. 31.7.45 afsked e. ans. 1.6.46 mhp. 1.1.47 ass. Kh. Fagp.II 39.50. 1.11.52 jbp.1 Kh. 1.6.55 oass. Kh. 1.10.58 jbp.1 Kh. 1.7.61 ktr. Kh. (K).
- Nielsen, P. J., f.25.8.30 i Herby. P.&T.1.9.52 som telegrafarbederassistent. 1.6.54 telegrafarbeder. 1.4.57 monter II. 1.4.58 distriktsmontør. 1.7.63 tegner i 9. lkl. 2.ingdistr. (Åbenrå).
- Nielsen, P. K., f.29.7.46 i Rønede. P.&T.16.8.63 Rønede. 1.10.64 Holstebro.
- Nielsen, Peter M., f.10.8.39 i Assens. P.&T.1.5.57. Fagp.I 94.60. 1.5.60 mhp. 1.5.62 ass. Kolding T. 1963 forstærkerproven. 9.3.63 ass. Kh.rtf.
- Nielsen, Povl M., f.14.4.40 i Give. P.&T.1.5.56. Fagp.I 99.59. 1.5.59 mhp. 1.5.61 ass. Kh. Fagp.II 59.65. Ass. Kh.
- Nielsen, P. V., f.21.4.22 i Alsø. P.&T.1.9.38. Fagp.I 67.41. 1.9.41 mhp. 28.2.45 afsked e. ans. 15.3.46 mhp. 1.4.46 ass. Rødding. 1.2.52 Frcia. 1.6.53 jbp.2 Frcia. Fagp.II 53.53. 1.11.54 oass. jbp.2 Frcia. 1.6.61 ktr. Frcia.
- Nielsen, P. W., f.17.8.23 i Kh. P.&T.1.6.39 som cyklebud. 1.9.44 reservestubud. 1.4.46 postbud. Postbudfagp. 51.49. 1.4.49 overpakmester. 1.9.50 elevudd. Fagp.I 91.52. 1.5.53 ass. Kh. Fagp.II 48.55. 1.11.56 oass. Kh. 1.8.63 ktr. Kh. 1.3.64 postmester ved indlevpkt.41 (18. lkl.).
- Nielsen, R., f.18.9.04 i Kjellerup. P.1.9.20. 1.4.21—31.10.22 ude af postv. Fagp.I 82.25. 1.4.25 mhp. 1.4.28 ass. Kh. 1.7.31 girokt. Fagp.II 52.36. 1.4.44 oass. Kh. 1.6.52 ktr. Kh.1.1.62 munderingsforvalter i gdir.
- Nielsen, R., f.10.10.45 i Løgumkloster. P.&T.16.8.62 Løgumkloster. 1.10.63 Tønder. Fagp.I 79.65. 24.3.65 Kh. 1.9.65 mhp. Kh. (i militærtj.).

- Nielsen, R. E. F., fru (f. Bruun), f.5.2.01 i Frcia. T.1.9.18. Fagp.89.19. 1.5.19 mhp.1.3.25 ass. Frcia T.1.9.38 Kolding. 1.4.53 Kolding T. 1.4.57 oass. Kolding T.
- Nielsen, R. I., frk., f.9.10.46 i Brarup. P.&T.16.8.64 Saks-købing. 1.10.65 Maribo.
- Nielsen, S. A. J. P., f.21.12.02 i Alborg. T.15.5.19. Fagp. 96.21. 1.6.22 mhp. 1.6.25 ass. Frcia T. 1.4.28 Kh.T. 1930 forstærkerkursus og kursus i måle- og spildseteknik. 28.9.32 Kh. Postfagp.51.33. 1.1.34 Kh.T. 1.3.34 Korsør. Fagp.II 46.38. 1.6.42 oass. Abenrå. 1.9.48 ktr. Kh.rtf. 1.3.57 post- og telegrafkasserer i 21.lkl. Kh. R.
- Nielsen, S. B., f.4.12.45 i Saltrup. P.&T.16.8.62 Græsted. 1.10.63 Hillerød. Fagp.I 60.65. 24.3.65 Kh. 1.9.65 mhp. Kh. (i militærtj.).
- Nielsen, S. C., f. 18.5.21 i Lendemark, Stege. P.&T.1.9.37. Fagp.I 80.40. 1.9.40 mhp. 1943 forstærkerkursus. 1.6.45 ass. Nykøbing Fl. Fagp.II 61.49. 1.10.50 gdir. 1.4.53 oass. gdir. 1.3.54 fuldmægtig gdir. 1.3.57—30.11.60 kst. telegrafinspektør overtelegrafinspektoratet. 1.12.60 telegrafinspektør ved overtelegrafinspektoratet. 1.4.64 bestyrer af rigstelefonkontoret i Kh. (26.lkl.).
- Nielsen, T., f.3.3.02 i Tøjstrup, Vejby Sogn. P.1.3.19. Fagp.I 66.22. 1.3.22 mhp. 1.3.25 ass. Kh. 1.7.25—30.8.26 u.f.nr. 1.10.27 ktr. 1.12.27 ktass. 1.11.45 ass. girokt. 1.12.61 oass. girokt.
- Nielsen, T., fru (f. Hahn), f.6.1.39 i Rødekro. P.&T.1.9.56. Fagp.I 77.59. 1.9.59 mhp. 1.9.61 ass. Kh. 21.8.64—20.2.65 u.f.nr. Ass. Kh. (Glostrup).
- Nielsen, T. M., f.28.8.27 i Ikast. P.&T.1.9.44. Fagp.I 60.47. 1.9.47 mhp. 1.9.49 ass. Herning. 26.4.51 Kh. Fagp.II 38.58. 1.4.60 oass. Kh. (N).
- Nielsen, T. V., f.15.1.16 i Svendborg. P.&T.1.9.34. Fagp.I 56.37. 1.9.37 mhp. 1.9.40 ass. Århus. 1.5.41 Kh. 1.11.44 Svendborg. 1.4.60 oass. Svendborg.
- Nielsen, V., f.9.10.18 i Viborg. P.&T.1.10.43 som reservepostbud. 1.7.45 postbud. Postbudfagp. 47.46. 1.7.46 overpakmester. 1.9.48 elevudd. Fagp.I 92.50. 1.5.51 ass. Kh. Fagp.II 50.53. 1.7.54 oass. Kh. 1.6.55 Holbæk. 1.4.61 ktr. Grenå.
- Nielsen, W. G., f.30.9.13 i Bred. P.&T.1.8.41 som montør-aspirant 1.4.42 montør I. 1.2.47 mekaniker II. 1.6.52 mekaniker I. 1.4.56 overmekaniker. 1.4.62 overmekaniker i 15.lkl. 2.ingdistr. (Odense).
- Nielsen, Ø. B., f.2.4.48 i Svendborg. P.&T.16.8.65 Rud-købing.
- Nikolajsen, I. S., f.1.4.16 i Århus. P.&T.1.9.34. Fagp.I 78.37. 1.9.37 mhp. 1.9.40 ass. Kh. 1.4.41 Frcia. 1.11.41 Kh. Fagp.II 47.43. 1.6.43 jbp.2 Frcia. 1.6.—30.6.49 kst. pm. Brobyværk. 1.7.49 Frcia. 1.5.50 oass. Odder. 1.7.57 postmester i Roslev (21.lkl.).
- Nis-Hanssen, E., frk., f.25.5.96 i Herning. T.6.11.14. Fagp. 97.17. 1.11.17 mhp. 1.12.20 ass. Herning. 1.5.24 ass. Århus T. 1.4.46 oass. Århus T.
- Nissen, I., frk., f.18.6.47 i Sønderborg. P.&T.16.8.64 Røde-kro. 1.10.65 Sønderborg.
- Nissen, I. L., frk., f.18.4.45 i Øsby. P.&T.16.8.64 Vojens. 1.10.65 Vejle.
- Nissen, P. S., f.2.12.42 i Haslev. P.&T.16.8.59. Fagp.I 78.62. 1.9.62 mhp. 1.9.64 ass. Kh. 17.12.64 ass. Århus T.
- Nissen, S. H., f.11.8.22 i Sønderborg. P.&T.1.9.39. Fagp.I 81.42. 1.9.42 mhp. 1.4.46 ass. Tranebjerg Samsø. 1.11.46 Kh. Fagp.II 63.52. 1.5.54 gdir. 1955 sommerposteksp. Humlebæk. 1.6.55 oass. Kh. 1.1.62 ktr. Kh. (oplysningstkt.).
- Nissov-Johannsen, P. N., f.11.7.47 i Gråsten. P.&T.16.8.64 Gråsten. 1.10.65 Ribe.
- Nissum, P., f.7.1.33 i Svendborg. P.&T.1.9.51. Fagp.I 78.54. 1.9.54 mhp. 1.9.56 ass. Padborg. 1.5.57 Frcia. 1.8.57 jbp.2 Frcia. Fagp.II 50.62. 1.12.62 Århus. 1.9.63 oass. Århus.
- Nomanni, E., frk., f.6.10.45 i Tønder. P.&T.16.8.62 Højer. 1.10.63 Tønder. Fagp.I 73.65. 24.3.65 Kh. 1.9.65 mhp. Kh.
- Nonboe, K. F., f.22.7.35 i Randers. P.&T.1.9.52. Fagp.I 71.55. 1.9.55 mhp. 1.9.57 ass. Kh. Fagp.II 50.63. 1.4.64 oass. Kh. (oplysningstkt.).
- Nordbo, B. W., f.10.10.22 i Korsør. P.&T.1.9.41. Fagp.I 88.44. 1.9.44 mhp. 31.1.47 afsked e. ans. 1.5.47 mhp. 1.1.48 ass. Kh. Fagp.II 52.52. 1.10.53 gdir. 1.1.56 oass. Kh. 1.6.57 gdir. 1.4.61 ktr. gdir. (3.eksptkt.).
- Norup, C. P. O., f.9.10.37 i Alestrup. P.&T.1.5.57. Fagp.I 88.60. 1.5.60 mhp. 1.5.62 ass. Kh. 1.5.65 ass. Horsens.
- Nothlev, E. K., f.1.11.21 i Vejle. P.&T.1.9.38. Fagp.I 84.41. 1.9.41 mhp. 1.11.45 ass. Vejle. Fagp.II 55.50. 1.10.54 oass. Struer. 3.2.—31.6.61 kst. pm. i Struer. 1.10.61 postmester i Toftlund (18.lkl.).
- Nynhus, H., f.24.12.45 i Kragelund. P.&T.16.8.63 Ikast. 1.10.64 Nykøbing Fl.
- Næsted, E. W. F., f.15.3.48 i Kh. P.&T.16.8.65 Kh. (Hvid-ovre).
- Nørby, P. H., f.28.6.40 i Arrild. P.&T.1.5.57. Fagp.I 79.60. 1.5.60 mhp. 1.5.62 ass. Kh. (22).
- Nørgaard, D., frk., f.10.7.98 i Alborg. P.1.5.19 som konto-rist. 1.5.39 kontorass.II 1.4.46 kontorass.I 1.4.59 over-kontorassistent Alborg.
- Nørgaard, G. P., f.18.7.42 i Broager. P.&T.16.8.60. Fagp.I 68.63. 1.9.63 mhp. 1.9.65 ass. Helsingør.
- Nørgaard, H. J. W., f.21.8.22 i Horsens. P.&T.1.9.38. Fagp.I 74.41. 1.9.41 mhp. 1.4.46 ass. Nibe. 1.10.47 Randers. Fagp. II 48.50. 1.12.51 Års. 1.7.54 oass. Odense. 1.4.61 ktr. Alborg. 1.11.63 postmester i Ry (18.lkl.).
- Nørgaard, H. P., f.21.7.24 i Slagelse. P.&T.1.9.42. Fagp.I 83.45. 1.9.45 mhp. 1.9.47 ass. Kh. 1.3.48 Århus T. 1949 forstærkerkursus. Fagp.II 44.53. 1.4.57 oass. Århus T. 1.4.64 ktr. Århus T.
- Nørgaard, K., f.24.12.19 i Alborg. P.&T.1.9.42 som reser-vepostbud. 1.1.44 postbud. Postbudfagp.48.46. 1.9.47 overpakmester. 1.9.49 elevudd. Fagp.I 79.51. 1.5.52 ass. Kh. Fagp.II 46.55. 1.6.56 oass. Kh. 1.12.62 ktr. Kh. (Valby).
- Nørgaard, K. E., frk., f.3.2.20 i Tranebjerg. P.&T.1.9.39. Fagp.I 73.42. 1.9.42 mhp. 1.9.45 ass. Abybro. 1.11.45 ass. Kh.(K).
- Nørgaard, P., f.4.5.42 i Blidstrup. P.&T.16.8.59. Fagp.I 86.62. 1.9.62 mhp. 1.9.64 ass. Kh.
- Nørgaard, V. W., f.30.5.17 i Horsens. P.&T.1.9.34. Fagp.I 72.37. 1.9.37 mhp. 1.6.41 ass. Holbæk. 1.11.41 Gilleleje. Fagp.II 44.45. 1.5.49 Hillerød. 1.5.51 oass. Grenå. 1.7.58 ktr. Næstved.
- Nørmark, B., fru (f. Iversen), f.8.11.44 i Østeby, Stau-ning. P.&T.16.8.61 Skjern. 1.10.62 Ringkøbing. Fagp.I 81.64. 19.3.64 Kh. 1.8.64 Skjern. 1.9.64 mhp. Skjern.
- Nørregaard, H., f.29.9.30 i Bodilsker. P.&T.1.9.49. Fagp.I 81.52. 1.9.52 mhp. 1953 forstærkerprøven. 1.9.54 ass. Nykøbing Fl. 10.5.57 Rønne. Fagp.II 48.59. 1.4.62 oass. Rønne.
- Naamansen, G. L., frk., f.22.4.46 i Tommerup P.&T. 16.8.63 Assens. 1.10.64 Haderslev.
- Obling, C. P., f.27.7.38 i Frifelt. P.&T.1.9.55. Fagp.I 85.58. 1.9.58 mhp. 1.9.60 ass. Skalskør.
- Obling, H., f.31.10.47 i Vojens. P.&T.16.8.65 Padborg.
- O'Duinn, A. C., frk., f.5.9.23 i Rotterdam. P.&T.1.9.43. Fagp.I 90.46. 1.9.46 mhp. 1.9.48 ass. Kolding. Fagp.II 47.52. 1.11.57 oass. Kolding. 1.2.64 ktr. Odense.
- Oechsler, N., f.4.7.26 i Fårhus. P.&T.1.9.43. Fagp.I 63.46. 1.9.46 mhp. 1.9.48 ass. Abenrå. 25.11.48 Kh. Fagp.II 49.55. 1.4.58 oass. Kh. 1.2.65 ktr. Kh. (Brønshøj).
- Oggesen, A. T., frk., f.9.3.47 i Strellev. P.&T.16.8.64 Øl-god. 1.10.65 Varde.
- Okholm, D. E. P., fru (f. Pedersen), f.4.4.40 i Lemvig. P.&T.1.9.57. Fagp.I 81.60. 1.9.60 mhp. 1962 forstærker-prøven. 1.9.62 ass. Kh. htg. 1.11.62 ass. Århus T.
- Olesen, A. J., frk., f.22.9.02 i Struer. T.2.11.18. Fagp.101.20. 1.12.21 mhp. 1.12.24 ass. Kolding. Postfagp.50.31. 1.11.32 Skive. Fagp.II 44.36. 1.11.39 Randers. 1.10.41 oass. Ran-ders. 1.8.49 ktr. Silkeborg. 1.4.56 post- og telegrafkasserer i 21.lkl. Haderslev.
- Olesen, H. E., f.3.11.46 i Rødhus, Hune. P.&T.16.8.65 Abybro.
- Olesen, H. Juhl, f.20.1.29 i Vonsild. P.&T.1.9.45. Fagp.I 87.48. 1.9.48 mhp. 1.9.50 ass. Kh. 25.10.51 Århus. 1.5.54 Frcia. 1.11.54 jbp.2 Frcia. Fagp.II 53.56. 1.9.58 oass. Grenå. 1.3.63 ktr. Århus.
- Olesen, I., frk., f.24.7.48 i Silkeborg. P.&T.16.8.65 Ikast.
- Olesen, J. L., R*, f.2.3.99 i Torsted. P.1.10.15. Fagp.I 97.19. Tildelt Joseph Michaelsens mindemedalje. 1.10.19 mhp. 1.10.21 ass. Herning. Fagp.II 60.25. 1.5.27 Århus. 1.10.28 Horsens. 1.11.—30.11.36 kst. pm. Bråskov. 1.12.38 oass. Vejle. 1.4.43 ktr. Randers. 1.10.45 overkontroller Kold-ing. 1.9.51 postmester i Hobro. 1.9.58 postmester i Horsens (25.lkl.).

- Olesen, K., f.5.5.32 i Mårset. P.&T.1.9.49. Fagp.I 72.52. 1.9.52 mhp. 1.9.54 ass. Vordingborg. Fagp.II 46.61. 1.12. 62 oass. Vejle.
- Olesen, L. S., fru (f. Knudsen), f.30.11.39 i Sønderborg. P.&T.1.5.56. Fagp.I 97.59. 1.5.59 mhp. 1.5.61 ass. Kolding T. 1962 forstærkerprøven. Fagp.II 58.65. Ass. Kolding T.
- Olesen, O., f.17.12.38 i Skagen. P.&T.1.5.55. Fagp.I 89.58. 1.5.58 mhp. 1.5.60 ass. Kh. 29.6.60 Rønne. 20.4.61 Kolding T. 1962 forstærkerprøven. 10.3.62 Kh.rtf 1.5.63 Kolding T. Fagp.II 42.65. Ass. Kolding T.
- Olesen, O. A., f.1.12.97 i Ålborg. P.&T.1.3.21 som fg. montør. 1.7.21 monter I. 1.5.24 overmontør. 1.5.36 mekaniker I. 1.4.44 overmekaniker. 1.4.50 centralmester 2.ingdistr. (Åbenrå).
- Olesen, P. G., f.31.7.41 i Holstebro. P.&T.1.9.58. Fagp.I 74.61. 1.9.61 mhp. 1.9.63 ass. Århus T. 1964 forstærkerprøven. 9.5.64 Kh. rtf. 1.4.65 ass. Kalundborg.
- Olsen, A., fru (f. Nielsen), f.15.3.42 i Terndrup. P.&T. 1.5.59. Fagp.I 73.62. 1.5.62 mhp. 1.5.64 ass. Kh. (Bågsværð).
- Olsen, D. B., R*, formand for post- og telegrafvæsenets personalenavn og for tjenestetidsnavnet, medlem af kommissionen for post- og telegrafvæsenets fagprøver, f.8.6.15 i Gilleleje. P.&T.1.9.31. Fagp.I 77.34. 1.9.34 mhp. 1.7.39 ass. Kh. Fagp.II 65.42. 1.6.42 ass. gdir. 1.4.46 fuldmægtig gdir. 1.4.50 kst. og 1.6.50 ekspeditionssekretær gdir. 1.1.52 postinspektør ved overpostmesterembedet. 1.1.56 kontorchef gdir. 1.11.64 afdelingschef i gdir.
- Olsen, D. C., f.5.8.35 i Gudhjem. P.&T.1.9.52. Fagp.I 101.55. Tildelt Joseph Michaelsens mindemedalje. 1.9.55 mhp. 1.9.57 ass. Næstved. 1.12.57 afl. ass. 1.distr. (Kh.). Fagp.II 59.62. 1.11.63 oass. Kh. 1.9.64 oass. gdir. (3. ekspkt.).
- Olsen, E., f.19.1.42 i Vråby. P.&T.1.9.58. Fagp.I 70.61. 1.9.61 mhp. 1.9.63 ass. Ringsted. 15.11.63 ass. Køge.
- Olsen, G. K., f.3.3.32 i Roskilde. P.&T.1.5.49. Fagp.I 73.52. 1.5.52 mhp. 1.5.54 ass. Nykøbing Fl. 1.10.57 Næstved. Fagp.II 52.61. 1.11.63 oass. Roskilde.
- Olsen, H., fru (f. Jensen), f.23.3.43 i Tårs. P.&T.16.8.59. Fagp.I 79.62. 1.9.62 mhp. 1.9.64 ass. Kh.
- Olsen, I., frk., f.24.3.46 i Brørup. P.&T.16.8.62. Vejen. 1.10.63 Kolding. Fagp.I 86.65. 24.3.65 Kh. 1.9.65 mhp.Kh.
- Olsen, I. C., frk., f.15.12.98 i Kh. T.1.9.18. Fagp.91.19. 1.5.19 mhp. 1.9.24 ass. Kh.T. Postfagp.50.30. 30.3.30 Kh. Fagp. II 42.32. 1.5.42 oass. Kh. 1.4.51 ktr. Kh.(Lyngby).
- Olsen, J. K. C., f.5.6.29 i Vejstrup. P.&T.1.9.46. Fagp.I 78.49. 1.9.49 mhp. 1.9.51 ass. Kh. Fagp.II 46.58. 1.10.59 jbp.1 Kh. 1.5.60 oass. Kh. 1.6.61 oass. jbp.1 Kh.
- Olsen, J. P., f.10.9.28 i Kh. P.&T.1.9.52 som hjælpetegner. 1.9.54 tegner kabeling. 1.4.61 telegrafmester i 15.lkl. kabeling. (Kh.).
- Olsen, L., f.24.12.29 i Hvidovre. P.&T.1.9.47. Fagp.I 72.50. 1.9.50 mhp. 1.9.52 ass. Kh. Fagp.II 41.58. 1.6.61 oass. Kh. (Nv).
- Olsen, L. N., fru (f. Enevoldsen), f.4.9.42 i Lyngby. P.&T. 16.8.59. Fagp.I 74.62. 1.9.62 mhp. 1.9.64 ass. Kh. (SV).
- Olsen, M., f.17.3.48 i Østerlars. P.&T.16.8.65. Gudhjem.
- Olsen, M. K., f.26.11.41 i Store-Snede. P.&T.1.9.58. Fagp.I 79.61. 1.9.61 mhp. 1.9.63 ass. Rødby. 1.2.64 u.f.nr.
- Olsen, P. L., f.12.9.42 i Nymark. P.&T.16.8.60. Fagp.I 63. 63. 1.9.63 mhp. 1.9.65 ass. Kh. (omk.).
- Olsen, S. A., f.1.6.19 i Kh. P.&T.1.8.41 som aspirant. 1.8.43 monter I. 1.11.46 mekaniker II. 1.4.52 mekaniker I. 1.7.53 centralmester 2.ingdistr. (Haderslev). 1.4.62 telegrafmester i 18.lkl. 2.ingdistr. (Åbenrå).
- Olsen, S. M. C., fru (f. Bech), f.15.5.13 i Odense. P.&T. 1.11.30. 1.6.37 kontorist. 1.4.47 kontorass. II. 1.8.50 kontorass. I. 1.4.65 overkontorassistent Odense T.
- Olsen, T. S., f.25.8.44 i Lundsgård Klint. P.&T.16.8.61. Kerteminde. 1.10.62 Fåborg. Fagp.I 92.64. 19.3.64 Kh. 1.9.64 mhp. Kh.
- Olsen, W., R*, f.17.10.98 i Allinge. P.1.6.19 som hjælpepostbud. 1.9.20 postbud. 1.5.21—31.12.22 ude af postv. Postbudfagp.50.25. 1.1.28 elevudd. Fagp.I 89.29. 1.4.29 mhp. 1.4.30 ass. Kh. 13.12.32—30.4.33 kst. pm. Tølløse. Fagp.II 58.34. 1.11.34 jbp.1 Kh. 1.6.40 oass. Kh. 1.9.45 ktr. Kh. 1.12.47 overkontrollør Kh. 1.1.56 postmester ved Vesterbro postkontor (26.lkl.).
- Olsgaard, I., f.18.4.48 i Bøgesø. P.&T.16.8.65. Store-Heddinge.
- Olsson, J. W., f.29.1.38 i Skjern. P.&T.1.9.54. Fagp.I 86.57. 1.9.57 mhp. 1.9.59 ass. Århus. 1.10.60 Thorshavn. Fagp. II 46.65. 1.9.65 oass. Skive.
- Olufsen, J. O., f.22.7.30 i Vester Hassing. P.&T.1.9.46. Fagp.I 70.49. 1.9.49 mhp. 1.9.51 ass. Kh. 24.10.52 Fredensborg. 1.1.53 Kh. 1.9.55 jbp.1 Kh. Fagp.II 55.58. 1.12.59 gdir. 1.5.60 oass. Kh. 1.6.61 jbp.1 Kh. 1.6.64 Kh. (postens kundetj.). 1.4.65 ktr. Kh. (postens kundetj.).
- Olufsen, A. A., løjtnant, f.17.5.08 i Udbynedre. P.1.9.24. Fagp.I 96.27. 1.9.27 mhp. 1.9.30 ass. Kh. 1.11.32 Vordingborg. Fagp.II 56.38. 1.5.45 oass. Næstved. 1.10.53 ktr. Roskilde. 1.7.61 postmester i Frederikssund (23.lkl.).
- Omann, S., f.15.8.06 i Kh. P.&T.1.5.35 som monter II. 1.5.39 monter I. 1.4.46 mekaniker II. 1.12.52 mekaniker I. 1.4.57 overmekaniker. 1.4.62 overmekaniker i 15.lkl. 1.ingdistr. (Kh.).
- Ommen, T. A. Nyholm, f.3.6.25 i Tinglev. P.&T.1.9.44. Fagp.I 70.47. 1.9.47 mhp. 1.9.49 ass. Løgumkloster. 10.9.49 Nørre-Åby. Fagp.II 36.58. 1.9.60 oass. Nørre-Åby.
- Otosen, C. G., kystløjtnant I, f.14.9.07 i Sahl. P.1.9.24. Fagp.I 63.27. 1.9.27 mhp. 1.9.30 ass. Vinderup. 1.3.32 Viborg. 25.4.35 Haslev. Fagp.II 49.36. 1.2.36 jbp.2 Frcia. 1.4.40 Frcia. 1.12.40 jbp.2 Frcia. 1.12.43 Frcia. 1.7.45 oass. Nykøbing M. 1.11.54 ktr. jbp.2 Frcia. 1.12.61 postmester i Løgster. (21.lkl.).
- Otosen, S. E., f.18.2.15 i Slagelse. P.&T.1.9.31. Fagp.I 59.34. 1.9.34 mhp. 1.3.39 ass. Skælskør. 1957 sommerposteksp. Snekkersten. 1.11.58 oass. Odense. 1.11.63 postmester i Aså (15.lkl.).
- Overbeck, H., f.16.12.21 i Haderslev. P.&T.1.9.39. Fagp.I 86.42. 1.9.42 mhp. 1.1.46 ass. girokt. Fagp.II 52.50. 1952 sommerposteksp. Snekkersten. 1.5.53. jbp.1 Kh. 1.12.54 oass. Odense. 1.6.61 ktr. Slagelse. 1.9.63 post- og telegrafkasserer i 21.lkl. Hønsing.
- Ovesen, H. A. M. A., f.10.12.02 i Esbjerg. T.1.9.19. Fagp. 107.21. 1.9.22 mhp. 1.9.25 ass. Frcia T. 1931 radiocertifikat af 1.kl. 25.4.35 Kh.htg. 1.4.47 oass. Kh. htg. 30.6.53 afsk. e. ans. 1.2.59 oass. Kh.htg.
- Oxe, K. B., f.17.4.06 i Kh. P.&T.15.10.28 som løs mekaniker. 1.9.36 monter I. 1.5.42 overmontør. 1.2.48 mekaniker I. 1.4.54 overmekaniker. 1.4.62 overmekaniker i 15.lkl. 1.ingdistr. (Kh.).
- Palle, N. O. A. H., f.25.8.98 i Stubbekøbing. P.1.10.14. Fagp.I 59.17. 1.10.19 mhp. 1.10.20 ass. Nr. Alslev. 1.7.21 Kh. Fagp.II 47.29. 1.7.29 Saks Købing. 25.4.35 Kh. 1.11.39 oass. Kh. 1.6.47 ktr. Køge. 1.4.57 postmester ved indlevpt. 3 (21.lkl.).
- Pallesen, K. S., frk., f.7.10.40 i Arden. P.&T.1.5.58. Fagp. I 84.61. 1.5.61 mhp. 1.5.63 ass. Kh.htg.
- Palnæs, E. T., fru (f. Andersen), f.6.4.05 i Præstø. T.16.8.20. Fagp.91.23. 1.9.23 mhp. 1.9.26 ass. Kh.T. 1.2.27 Tønder. 1.5.27 Århus. 27.4.30 Skanderborg. Postfagp. 49.31. 1.5.32 Århus. Fagp.II 44.34. 1.7.—31.8.37 kst. pm. Roslev. 1.6.44 oass. Skanderborg. 4.1.—31.1.52 kst. pm. Skanderborg. 1.10.53 ktr. Århus. 1.4.61 postforvalter ved Risskov posteksp. (18.lkl.).
- Palshøj, I. S. K., f.7.1.12 i Kh. P.&T.1.8.41 som monteraspirant. 1.4.42 monter I. 1.9.46 overmontør. 1.2.49 linjemester. 1.4.58 antennemester i 12.lkl. 1.4.63 antennemester i 15.lkl. radioing. (Kh.).
- Paulsen, B. U., frk., f.1.4.47 i Gråsten. P.&T.16.8.64. Gråsten. 1.10.65 Sønderborg.
- Paulsen, H. C., f.29.10.32 i Flensborg. P.&T.1.5.49. Fagp.I 80.52. 1.5.52 mhp. 1.5.54 ass. Thorshavn. 1.4.55 Kh. 10.9.56 Sønderborg. Fagp.II 53.61. 1.4.62 oass. Nordborg.
- Paulsen, M., fru (f. Andersen), f.25.11.02 på Tingskovhede. T. 1.12.19. Fagp. 75.22. 1.12.22 mhp. 1.12.25 ass. Kolding. 19.9.27 Haderslev. 1.4.29 Vejle. Postfagp.40.32. 29.4.34 Kolding. 1.4.42 Tinglev. 1.11.42 2.ingdistr.s kt. 1.6.55 ass. Kh.rtf.
- Paulsen, M. C., frk., f.23.8.46 i Kliplev. P.&T.16.8.64. Tinglev. 1.10.65 Åbenrå.
- Paulsen, S. C., f.1.8.38 i Tøftlund. P.&T.1.9.54. Fagp.I 90.57. 1.9.57 mhp. 1959 forstærkerprøven. 1.9.59 ass. Kh. htg. Fagp.II 57.65. 1.9.65 oass. Kh. htg.

- Pedersen, A.**, f.13.12.15 i Kh. P.&T.1.6.31 som cykelbud. 1.1.37 reservepostbud. 1.1.40 postbud. Postbudfagp. 53 (udm.)44. 1.10.44 overpakkemester. 1.9.46 elevudd. Fagp. I 100.48. Tildelt Joseph Michaelsens mindemedalje. 1.5.49 ass. Kh. Fagp.II 58.51. 1.4.52 oass. Kh. 1.7.58 ktr. Kh. 1.4.62 overkontrollør Kh. (K).
- Pedersen, A. A.**, frk., f.10.3.45 i Sorring. P.&T.16.8.61 Hammel. 1.10.62 Silkeborg. Fagp.I 58.64. 19.3.64 Kh. 1.9.64 mhp. Kh.
- Pedersen, A. B.**, frk., f.8.4.47 i Agedrup. P.&T.16.8.64 Bogense. 1.10.65 Kolding.
- Pedersen, A. D.**, f.4.6.30 i Floulev. P.&T.1.9.48. Fagp.I 93.51. 1.9.51 mhp. 1.9.53 ass. Kh. 1.11.53 Langå. Fagp.II 57.58. 1.9.61 oass. Ringe.
- Pedersen, A. L.**, cand. phil., R*, f.24.2.02 i Arup. T.16.8.19. Fagp.109.21. 1.9.22 mhp. 1923 radiocertifikat af I.kl. 1.9.25 ass. Kh.T. Postfagp.50.30. 1.5.32 Kh. Fagp.II 61.32. 1933 forstærkerkursus og kursus i måle- og spildse- teknik. 13.3.33 Kh.T. 1.9.33 kabelingjt. 1.5.38 oass. kabelingjt. 1.10.39 gdir. 1.5.42 ktr. gdir. 1.2.47 fuldmægtigt gdir. 1.4.50 overkontrollør gdir. 1.9.56 ekspeditions- sekretær gdir. 1.2.57 telegrafbestyrer ved hovedtele- grafkontoret (26.lkl.).
- Pedersen, A. K.**, f.15.7.47 i Adum. P.&T.16.8.64 Græsted. 1.10.65 Skjern.
- Pedersen, A. K.**, frk., f.15.4.48 i Klovborg. P.&T.16.8.65 Brædstrup.
- Pedersen, A. M.**, frk., f.27.5.43 i Hjørring. P.&T.16.8.60. Fagp.I 87.63. 1.9.63 mhp. 1.9.65 ass. Kh. (2).
- Pedersen, A. M. D.**, frk., f.6.4.47 i Agerskov P.&T.16.8.64 Gram. 1.10.65 Haderslev.
- Pedersen, A. M. H.**, frk., f.11.10.44 i Jaungyde. P.&T. 16.8.62 Ry. 1.10.63 Skanderborg. Fagp.I 66.65. 24.3.65 Kh. 1.9.65 mhp. Kh. (43).
- Pedersen, A. P.**, f.8.12.31 i Sommersted. P.&T.1.5.50. Fagp.I 85.53. 1.5.53 mhp. 1.5.55 ass. Kh. 19.4.56 Århus T. 1957 forstærkerprøven. 15.3.57 Kh.htg. Fagp.II 51.62. 1.10.62 oass. Kh. htg.
- Pedersen, A. P.**, Lykke, R¹, f.20.7.97 i Lyby. P.1.10.13. Fagp. 94.16. 1.6.18 mhp. 1.10.19 ass. Skive. Fagp.II 54.25. 1.10.26 jbp.1 Kh. 1.4.33 gdir. 1.11.35 oass. gdir. 1.5.37 fuldmægtigt gdir. 1.5.41 overkontrollør Odense. 1.7.45 postinspektør i 2.distr. 1.6.50 postmester i Randers (26. lkl.).
- Pedersen, A. S.**, f.1.6.45 i Aså-Melholt. P.&T.16.8.61 Aså. 1.10.62 Skagen. Fagp.I 91.64. 19.3.64 Kh. 1.9.64 mhp. Kh. (i militærtj.).
- Pedersen, A. T.**, f.17.10.43 i Hårup. P.&T.16.8.61 Ebel- toft. 1.10.62 Holstebro. Fagp.I 82.64. 19.3.64 Kh. 1.9.64 mhp. Kh. 28.8.65 mhp. Holstebro.
- Pedersen, B.**, f.22.10.33 i Oksbøl. P.&T.1.9.52 som tele- grafarbejderaspirant. 1.2.56 telegrafarbejder. 1.1.60 kontorassistent II. 1.7.63 tegner i 9.lkl. 2.ingdistr. (Åbenrå).
- Pedersen, B.**, f.9.3.40 i Ramsing. P.&T.1.5.57. Fagp.I 85.60. 1.5.60 mhp. 1.5.62 ass. Fakse. 16.4.63 Århus T. 1964 for- stærkerprøven. 9.5.64 ass. Kh. htg.
- Pedersen, B.**, f.7.10.41 i Hevring. P.&T.16.8.59. Fagp.I 71.62. 1.9.62 mhp. 1.9.64 ass. Frcia. 1.6.65 ass. Randers.
- Pedersen, B. A.**, fru (f. Rasmussen), f.26.10.00 i Nyborg. T.1.2.17. Fagp.85.22. 1.6.23 mhp. 1.6.26 ass. Kh.T. 1.8.36- 31.1.37 u.f.nr. 1.5.62 ass. Kh.htg.
- Pedersen, B. E.**, frk., f.31.10.40 i Helgenæs. P.&T. 1.9.57. Fagp.I 79.60. 1.9.60 mhp. 1.9.62 ass. Kh. (K).
- Pedersen, B. S.**, fru (f. Jensen), f. 18.2.38 i Vejle. P.& T.1.9.55. Fagp.I 64.58 1.9.58 mhp. 1.9.60 ass. Kh. 1.8.61 ass. Næstved.
- Pedersen, B. S.**, frk., f.5.2.45 i Sæby. P.&T.16.8.63 Dron- ninglund. 1.10.64 Frhavn.
- Pedersen, B. V.**, f.21.12.37 i Hejnsvig. P.&T.1.9.55. Fagp.I 102.58. 1.9.58 mhp. 1.9.60 ass. Århus. Fagp.II 66.64. 1.7.64 3. overpostinsp. 1.11.64 oass. Århus.
- Pedersen, B. V. R.**, f.10.2.43 i Ø. Tørstev. P.&T.16.8.59. Fagp.I 89.63. 1.4.63 mhp. 1.4.65 ass. Lemvig (i mili- tærtj.).
- Pedersen, C.**, f.22.4.25 i Hjørring. P.&T.1.9.42. Fagp.I 64.45. 1.9.45 mhp. 1.9.47 ass. Kh. 22.4.48 Stege. Fagp.II 43.52. 1.5.53 Esbjerg. 1.4.57 oass. Grindsted. 1.4.64 ktr. Her- ning.
- Pedersen, C. C.**, f.15.8.02 i Assens. P.1.9.18. Fagp.I 67.21. 1.9.21 mhp. 1.9.24 ass. Holbæk. 1.4.25 Kh. 1.10.30 Nysted. Fagp.II 39.36. 1.12.36 jbp.2 Frcia. 1.9.42 oass. Skagen. 1.5.51 ktr. Ringsted. 1.6.60 postmester i Skagen. (18. lkl.).
- Pedersen, C. C. L.**, f.2.2.25 i Kolding. P.&T.1.9.42. Fagp.I 61.45. 1.9.45 mhp. 1947 radiocertifikat af I. kl. 1.9.47 ass. Lyngby radio. 1.9.48 Blåvand radio. Fagp.II 37.55. 1.4.57 oass. Blåvand radio. 1.4.62 ktr. Blåvand radio.
- Pedersen, C. M.**, frk., f.5.10.44 i Bregninge. P.&T.16.8.64 Ærøskøbing. 1.10.65 Rudkøbing.
- Pedersen, E.**, fru (f. Kristensen), f.18.3.40 i Brønders- lev. P.&T.1.5.57. Fagp.I 63.60. 1.5.60 mhp. 1.5.62 ass. Nordborg.
- Pedersen, E. B.**, f.17.6.47 i Dronninglund. P.&T.16.8.64 Sæby. 1.10.65 Skagen.
- Pedersen, E. B. L.**, f.25.1.13 i Randers. P.&T.1.9.31. Fagp.I 71.34. 1.9.34 mhp. 1.9.37 ass. Nykøbing Fl. 11.10.37 Al- borg. 3.1.38 Nørresundby. 1.5.38 Kh. Fagp.II 39.42. 1.9.48 oass. Kh. 1.4.56 ktr. Kh. 1.7.64 postmester i Rønde. (18. lkl.).
- Pedersen, E. C. J.**, f.6.10.27 i Fredericia. P.&T.1.9.44. Fagp.I 74.47. 1.9.47 mhp. 1.9.49 ass. Kh. 22.4.50 Neksø. 1.5.52 Kh. Fagp.II 39.55. 1.11.58 oass. Kh. 1.9.65 ktr. Kh. (avispkt.).
- Pedersen, E. D. L.**, frk., f.23.7.47 i Ribe. P.&T.16.8.65 Bramminge.
- Pedersen, E. E.**, f.15.10.18 i Alborg. P.&T.1.9.35. Fagp.I 94.38. 1.9.38 mhp. 1940 radiocertifikat af II.kl. 1.11.42 ass. Kh.htg. Fagp.II 58.45. 1.4.51 oass. Kh.htg. 1.7.54 pm.s kt. 1.9.54 ktr. Kh.htg. 1.4.61 overkontrollør Kh. ttf.
- Pedersen, E. H.**, fru (f. Pedersen), f.15.11.41 i Slagelse. P.&T.1.9.58. Fagp.I 71.61. 1.9.61 mhp. 1.9.63 ass. Nykø- bing Fl. 1.5.65 ass. Slagelse.
- Pedersen, E. H.**, f.17.8.45 i Rends. P.&T.16.8.63 Holsted. 1.10.64 Kolding.
- Pedersen, E. J.**, f.29.4.19 i Helsingør. P.&T.1.9.37. Fagp.I 92.40. 1.9.40 mhp. 1.9.43 ass. Hornbæk. 1.4.46 Helsingør. Fagp.II 54.48. 1.11.53 oass. 1. overpostinsp. 1.12.59 ktr. Holbæk. 1.10.64 overkontrollør Roskilde.
- Pedersen, E. K.**, frk., f.21.5.47 i Nørre Kongerslev. P.&T.16.8.64 Hadsund. 1.10.65 Brønderslev.
- Pedersen, E. L.**, f.23.12.45 i Håstrup. P.&T.16.8.63 Glams- bjerg. 1.10.64 Fåborg.
- Pedersen, E. M.**, frk., f.2.4.46 i Kragssborg. P.&T.16.8.63 Bramminge. 1.10.64 Esbjerg.
- Pedersen, E. S.**, f.8.4.17 i Roskilde. P.&T.1.4.47 som aspirant. 1.4.49 monter I. 1.4.54 mekaniker II. 1.4.55 mekaniker I. 1.4.57 overmekaniker. 1.4.60 radiometer i 15.lkl. 3.ingdistr. (Skåde). 1.4.62 radiometer i 18.lkl. radioingjt. (Gladsakse).
- Pedersen, E. S. W.**, f.18.5.31 i Vordingborg. P.&T.1.9.47. Fagp.I 74.50. 1.9.50 mhp. 1.9.52 ass. Frcia T. Fagp.II 39.57. 1.1.62 Frcia. 1.2.62 oass. Silkeborg.
- Pedersen, E. V.**, f.21.4.29 i Skørninge. P.&T.1.9.45. Fagp.I 64.48. 1.9.48 mhp. 1.1.51 ass. Nykøbing Fl. 25.10.51 Hille- rød. Fagp.II 40.57. 1.9.60 oass. Kh. (omk.).
- Pedersen, F. G.**, f.9.9.30 i Højrup, Lejrskov Sogn. P.&T. 1.5.48. Fagp.I 63.51. 1.5.51 mhp. 1.5.53 ass. Kh. 1.1.54 Kolding T. 1954 forstærkerprøven. Fagp.II 48.60. 1.12.61 oass. Kolding T.
- Pedersen, F. P.**, f.14.8.47 i Vojens. P.&T.16.8.65 Vojens.
- Pedersen, G.**, frk., f.10.11.47 i Hårby. P.&T.16.8.65 Glams- bjerg.
- Pedersen, G. H.**, f.18.4.05 i Herning. T.16.9.22. Fagp.85.26. 1.5.26 mhp. 1.5.29 ass. Slagelse. 9.12.29 Nykøbing S. Postfagp.38.31. 1.5.31 Roskilde. 1.3.32 Sorø. 1.10.46 oass. Skive. 1.2.53 postforvalter ved posteksp. Vejle 1. 1.10. 62 postmester i Christiansfeld (18.lkl.).
- Pedersen, G. K.**, frk., f.10.10.45 i Vejle. P.&T.16.8.63 Jelling. 1.10.64 Vejle.
- Pedersen, G. V.**, Sjøholm, f.5.3.28 i Horsens. P.&T.1.9.45. Fagp.I 73.48. 1.9.48 mhp. 1.9.50 ass. Kh. 1.5.51 Silkeborg. Fagp.II 44.58. 19.11.57-31.1.58 kst. pm. Ølgod. 1.6.59 oass. Århus. 1.4.65 ktr. Århus.

- Pedersen, H.**, f.13.8.21 i Aker. P.&T.1.9.37. Fagp.I 84.40. 1.9.40 mhp. 1943 forstærkerkursus. 1.9.45 ass. Herning. 1.11.48 Kh.rtf. Fagp.II 60.48. 1.5.50 gdir. 1.4.53 oass. gdir. 1.2.57 fuldmægtig gdir. 1.6.61 overkontrollør gdir. 1.4.64 telegrafinspektør gdir. (4. ekspkt.).
- Pedersen, H.**, f.14.2.32 i Århus. P.&T.1.9.49. Fagp.I 93.52. 1.9.52 mhp. 1953 forstærkerprøven. 1.9.54 ass. Ålborg T. Fagp.II 55.60. 1.12.61 oass. Ålborg T.
- Pedersen, H.**, f.19.6.37 i Aby Mark. P.&T.1.9.53. Fagp.I 79.56. 1.9.56 mhp. 1.9.58 ass. Skive. 31.3.61 afsk.e.ans. 1.6.62 ass. Skive.
- Pedersen, Hakon**, f.22.4.20 i Århus. P.&T.1.8.46 som hjælpekonstruktør. 1.8.48 konstruktør III 3.ingdistr. 1.8.49 konstruktør II 3.ingdistr. 1.11.54 ingeniør i 7.lkl. 3.ingdistr. 1.4.55 ingeniør i 18.lkl. 3.ingdistr. 1.4.62 ingeniør i 21. lkl. 3.ingdistr. (Århus).
- Pedersen, H. E.**, f.2.8.02 i Silkeborg. T.1.9.18. Fagp. 87.19. 1.5.19 mhp. 1922 radiocertifikat af I.kl. 1922 8.præmie i Wheatstone ved den internationale telegrafkonkurrence i Berlin. 1.9.24 ass. Silkeborg. Postfagp.44.31. 29.4.34 Århus. Fagp.II 38.35. 1.5.41 oass. Naksbov. 1.6.49 ktr. Roskilde. 1.9.53 postmester i Neksø. 1.12.60 postmester i Stege (23.lkl.).
- Pedersen, H. F.**, f.26.2.42 i Agedrup. P.&T.1.9.58. Fagp.I 98.61. 1.9.61 mhp. 1.9.63 ass. Brædstrup. 1.3.64 ass. Århus.
- Pedersen, H. G.**, f.20.7.47 i Hinge. P.&T.16.8.64 Kjellerup. 1.10.65 Silkeborg.
- Pedersen, H. H.**, f.26.6.39 i Slagelse. P.&T.1.9.56. Fagp.I 66.59. 1.9.59 mhp. 1.9.61 ass. Roskilde.
- Pedersen, H. J.**, f.13.1.46 i Dronninglund. P.&T.16.8.64 Fjerritslev. 1.10.65 Viborg.
- Pedersen, H. L.**, f.29.8.29 i Silkeborg. P.&T.1.5.46. Fagp.I 69.49. 1.5.49 mhp. 1951 forstærkerprøven. 1.5.51 ass. Kh.rtf. 1.11.52 Ålborg T. Fagp.II 43.57. 1.4.60 oass. Ålborg T. 1.4.65 ktr. Ålborg T.
- Pedersen, H. M.**, f.10.7.11 i Brædstrup. P.&T.1.9.30. Fagp.I 95.33. 1.9.33 mhp. 1.9.36 ass. Horsens. 15.4.37 Nordby Fanø. 1.1.39 Frcia. 1.3.39 Odense. Fagp.II 58.40. 1.11.46 oass. Nyborg. 1.9.56 postmester i Fuglebjerg (18.lkl.).
- Pedersen, H. M.**, frk., f.8.4.46 i Ravnstrup. P.&T.16.8.63 Vinderup. 1.10.64 Viborg.
- Pedersen, H. O.** Aarup, f.16.10.47 i Gislum. P.&T.16.8.65 Års.
- Pedersen, H. S.**, f.27.5.19 i Bodholt. P.&T.1.9.36. Fagp.I 80.39. 1.9.39 mhp. 1.6.43 ass. Kh. 1.5.46 Århus. Fagp.II 51.46. 1.2.48 3.overpostinsp. 1.9.52 oass. Vejle. 1.1.59 ktr. Nykøbing M.
- Pedersen, H. S.**, f.23.4.26 i Erritsø. P.&T.1.8.42 som cykelbud. 1.4.46 reservepostbud. 1.5.47 postbud. Postbud-fagp.49.51. 1.9.51 elevudd. Fagp.I 101.53. 1.5.54 ass. Kolding. 1.5.55 Frcia. Fagp.II 50.57. 1.2.59 oass. Randers. 1.9.64 ktr. Ålborg.
- Pedersen, H. S.**, f.16.9.32 i Bakkebølle. P.&T.1.3.59 som mekanikeraspirant. 1.11.60 mekaniker i 7.lkl. 1.11.61 mekaniker i 10.lkl. 1.4.63 mekaniker i 12.lkl. 1.4.65 overmekaniker i 15.lkl. radioingtj. (Kh.).
- Pedersen, H. Søndergaard**, f.31.3.45 i Revl. P.&T.16.8.63 Brande. 1.10.64 Vejle.
- Pedersen, I.**, frk., f.23.8.13 i Århus. P.&T.15.9.31 som ekstrakontorist. 1.9.36 elev. Fagp.I 85.39. 1.9.39 mhp. 1.9.42 ass. Skive. 1.11.42 Nørresundby. 1.4.57 Århus. 1.4.63 oass. Århus.
- Pedersen, I.**, f.23.1.30 i Tvorup, Lyngby Sogn. P.&T.1.5.48. Fagp.I 60.51. 1.5.51 mhp. 1953 forstærkerprøven. 1.6.53 ass. Kolding T. 1.5.55 Ålborg T. Fagp.II 38.60. 1.12.61 oass. Ålborg T.
- Pedersen, I.**, frk., f.31.10.47 i Junget. P.&T.16.8.65 Roslev.
- Pedersen, I. L. H.**, fru (f. Hansen), f.1.9.17 i Gilleleje. P.&T.1.9.36. 1.9.41 kontorist. 1.4.46 kontorass.II 1.4.50 kontorass.I. 1.4.63 overkontorassistent Århus.
- Pedersen, J.**, f.14.10.33 i Frøjk. P.&T.1.5.50. Fagp.I 78.53. 1.5.53 mhp. 1954 forstærkerprøven. 1.5.55 ass. Esbjerg. 24.10.58 Kh. htg. Fagp.II 49.62. 1.6.62 kabelingtj. (Rømø). 1.10.62 oass. kabelingtj. (Rømø).
- Pedersen, J.**, f.14.11.42 i Fausing. P.&T.16.8.60. Fagp.I 69.63. 1.9.63 mhp. 1.9.65 ass. Kh. (i militærtj.).
- Pedersen, J. A.**, f.26.4.27 i Viborg. P.&T.1.11.50 som hjælpekonstruktør. 1.11.52 konstruktør III 3. ingdistr. 1.11.53 konstruktør II 3.ingdistr. 1.4.63 konstruktør i 18.lkl. 3.ingdistr. (Århus).
- Pedersen, J. F.**, f.21.9.25 i Hammelev. P.&T.1.9.42. Fagp.I 88.46. 1.5.46 mhp. 1947 radiocertifikat af I.kl. 1.5.48 ass. Lyngby radio. 1.10.49—14.6.50 u.f.nr. Fagp.II 63.54. 1.8.55 Kh.htg. 1.10.55 gdir. 1.4.56 oass. gdir. 1.4.61 ktr. gdir. 1.4.65 overkontrollør gdir. (1.tekn.kt.).
- Pedersen, J. F.**, f.25.12.28 i Herlev. P.&T.1.5.46. Fagp.I 73.49. 1.5.49 mhp. 1.5.51 ass. Kh. Fagp.II 44.56. 1.4.60 oass. Kh. (oplysningskt.).
- Pedersen, J. H.**, f.16.3.24 i Frcia. P.&T.1.9.41. Fagp.I 92.44. 1.9.44 mhp. 1.9.46 ass. Næstved. 23.10.47 Kh. Fagp.II 62.53. 1.3.54 jbp.1 Kh. 1.9.55 oass. jbp.2 Frcia. 1.12.61 ktr. jbp.2 Frcia.
- Pedersen, J. I.**, f.27.6.35 i Viithen. P.&T.1.9.52. Fagp.I 63.55. 1.9.55 mhp. 1.9.57 ass. Kh. 1.6.61 jbp.1 Kh. Fagp.II 41.63. 1.9.64 oass. Kh. 1.4.65 oass. jbp.1 Kh.
- Pedersen, J. J.**, f.17.12.20 i Fjederholt. P.&T.1.9.38. Fagp.I 84.41. 1.9.41 mhp. 1.1.45 ass. Århus. Fagp.II 40.48. 1.10.53 oass. Esbjerg. 1.7.59 ktr. Randers.
- Pedersen, J. M.**, f.23.8.47 i Frhavn. P.&T.16.8.64 Sindal. 1.10.65 Frhavn.
- Pedersen, J. O.**, f.28.7.02 i Brædstrup. T.1.12.19. Fagp. 96.22. 1.12.22 mhp. 1.12.25 ass. Frcia T. 1.5.32 Randers. Postfagp. 34.33. 29.4.34 Ålborg. 1.5.51 postforvalter ved posteksp. Ålborg 1 (15.lkl.).
- Pedersen, J. P.**, f.13.10.36 i Haderup. P.&T.1.5.54. Fagp.I 87.57. 1.5.57 mhp. 1.5.59 ass. Fjerritslev. 1.3.63 Viborg. Fagp.II 56.64. 1.9.65 oass. Lemvig.
- Pedersen, J. P.**, f.13.12.46 i Turup. P.&T.16.8.64 Årup. 1.10.65 Fåborg.
- Pedersen, J. S.**, frk., f.19.8.48 i Ålborg. P.&T.16.8.65 Abybro.
- Pedersen, J. T.**, f.19.8.46 i Middelfart. P.&T.16.8.63 Bogen. 1.10.64 Kolding.
- Pedersen, J. V.**, f.1.12.15 i Århus. P.&T. 1.5.42 som monteraspirant. 1.5.44 montør I. 1.4.49 mekaniker II. 1.4.54 mekaniker I. 1.5.58 overmekaniker. 1.4.62 overmekaniker i 15.lkl. 3.ingdistr. (Ålborg).
- Pedersen, J. V. F.**, f.6.8.45 i Odder. P.&T.16.8.62 Skjern. 1.10.63 Esbjerg. Fagp.I 74.65. 24.3.65 Kh. 1.9.65 mhp. Kh. (i militærtj.).
- Pedersen, K. A.**, f.22.4.23 i Odense. P.&T.1.9.40. Fagp.I 76.43. 1.9.43 mhp. 1.4.46 ass. Kh. 16.4.46 Odense. Fagp.II 39.52. 1954 sommerposteksp. Vejrs Strand. 1.9.55 oass. jbp.2 Frcia. 1.9.61 ktr. Odense (postens kundetj.).
- Pedersen, K. E.**, f.21.2.47 i Ebeltoft. P.&T.16.8.64 Stubbe-købing. 1.10.65 Køge.
- Pedersen, K. I.**, f.19.7.45 i Blankenborg, Vindinge. P.&T. 16.8.62 Kerteminde. 1.10.63 Nyborg. Fagp.I 87.65. 24.3. 65 Kh. 1.9.65 mhp. Kh. (i militærtj.).
- Pedersen, K. M.**, f.10.12.14 i Hyllested. P.&T.1.9.32. Fagp.I 92.35. 1.9.35 mhp. 1.1.39 ass. Frcia T. 16.4.39 Kolding. 1940 forstærkerkursus. Fagp.II 54.42. 1.4.48 oass. Kalundborg. 1.4.54 ktr. Kalundborg. 1.12.59 stationsleder i 21.lkl. Esbjerg.
- Pedersen, K. O.**, f.16.6.20 i Tjæreborg. P.&T.1.9.36. Fagp.I 82.39. 1.9.39 mhp. 1940 forstærkerkursus. 1.7.44 ass. Kh.rtf. 31.7.48 afsk. e. ans. 1.8.49 ass. Kh.rtf. Fagp.II 41.52. 1.4.53 oass. Kh.rtf. 1.12.56 ktr. Haderslev. 1.4.63 stationsleder i 21.lkl. Haderslev.
- Pedersen, K. R.**, frk., f.25.6.45 i Højene. P.&T.16.8.61 Sindal. 1.10.62 Hjørring. Fagp.I 79.64. 19.3.64 Kh. 1.9.64 mhp. Kh. (Holte).
- Pedersen, K. Rønning**, frk., f.18.6.45 i Bramdrup. P.&T. 16.8.62 Vejen. 1.10.63 Kolding. Fagp.I 71.65. 24.3.65 Kh. 1.9.65 mhp. Kh.
- Pedersen, K. V.**, f.17.7.45 i Nørresundby. P.&T.16.8.62 Abybro. 1.10.63 Nørresundby. Fagp.I 64.65. 24.3.65 Kh. 1.9.65 mhp. Kh. (i militærtj.).
- Pedersen, L. B. S.**, frk., f.3.6.46 i Kh. P.&T.16.8.62 Sæby. 1.10.63 Hjørring. Fagp.I 85.65. 24.3.65 Kh. 1.9.65 mhp. Kh.
- Pedersen, L. J. L.**, frk., f.31.12.47 i Hadsund. P.&T.16.8.64 Løgstør. 1.10.65 Skanderborg.
- Pedersen, L. K.**, f.10.10.33 i Silkeborg. P.&T.1.9.50. Fagp.I 78.53. 1.9.53 mhp. 1.9.55 ass. Ringkøbing. 28.4.56 Ham-mel. 1.6.58 Århus. Fagp.II 55.61. 1.7.61 3.overpostinsp. 1.9.62 oass. Århus. 1.7.63 oass. 3.overpostinsp.
- Pedersen, L. K.**, f.7.3.35 i Lisbjerg. P.&T.1.9.52. Fagp.I 70.55. 1.9.55 mhp. 1.9.57 ass. Ringsted. Fagp.II 46.63. 1.3.65 oass. Struer.

- Pedersen, L. M., frk., f.19.11.39 i Thyborøn. P.&T.1.9.56. Fagp.I 69.59. 1.9.59 mhp. 1.9.61 ass. Kh. 1.10.63 ass. girokt.
- Pedersen, L. O., f.25.3.45 i Grauballe. P.&T.16.8.62 Kjellerup. 1.10.63 Ringkøbing. Fagp.I 68.65. 24.3.65 Kh. htg. 1.9.65 mhp. Kh. htg.
- Pedersen, L. P., f.14.4.38 i Hjørring. P.&T.1.9.55. Fagp.I 73.58. 1.9.58 mhp. 1.9.60 ass. Hjørring.
- Pedersen, L. S., frk., f.6.2.47 i Kh. P.&T.16.8.65 Holsted.
- Pedersen, M., f.25.8.46 i Voel. P.&T.16.8.64 Ry. 1.10.65 Herning.
- Pedersen, M. F., frk., f.25.9.44 i Skodborgskov. P.&T.16.8.62 Vejen. 1.10.63 Haderslev. Fagp.I 91.65. 24.3.65 Kh. 1.9.65 mhp. Kh.
- Pedersen, M. N., f.29.6.45 i Viborg. P.&T.16.8.62 Kjellerup. 1.10.63 Skjern. Fagp.I 68.65. 24.3.65 Kh. 1.9.65 mhp. Kh. (i militærtj.).
- Pedersen, N., f.24.6.29 i Horne. P.&T.1.9.46. Fagp.I 72.49. 1.9.49 mhp. 1.9.51 ass. Kh. 1.5.53 afl. 1.distr. (Kh.). 1.10.54 Marstal. 1.5.60 ass. Kh. (postkørselskt.).
- Pedersen, O., f.24.10.13 i Vrist. P.&T.1.9.31. Fagp.I 72.34. 1.9.34 mhp. 1.11.37 ass. Esbjerg. 1.3.39 Frcia. Fagp.II 50.47. 1.2.48 oass. Kolding. 1.5.55 ktr. Horsens. 1.8.65 postmester i Odder (21.lkl.).
- Pedersen, O., f.12.5.35 i Vejgård. P.&T.16.5.53. Fagp.I 85.56. 1.6.56 mhp. 1.6.58 ass. Århus T. 1959 forstærkerproven. 13.3.59 Kh. htg. Fagp.II 36.64. 1.9.64 oass. Kh. htg.
- Pedersen, O., f.21.1.40 i Bogense. P.&T.1.5.57. Fagp.I 78.60. 1.5.60 mhp. 1.5.62 ass. Kh. (Hvidovre).
- Pedersen, O., f.7.10.44 i Middelfart. P.&T.16.8.61 Brørup 1.10.62 Assens. Fagp.I 78.64. 19.3.64 Korsør. 1.9.64 mhp. Korsør. 1.8.65 mhp. Haslev.
- Pedersen, O. A., f.9.12.43 i Randers. P.&T.16.8.61 Ryomgård. 1.10.62 Holstebro. Fagp.I 86.64. 19.3.64 Kh. 1.9.64 mhp. Kh. (i militærtj.).
- Pedersen, O. B., f.11.12.47 i Bjerreby. P.&T.16.8.65 Ringe.
- Pedersen, O. E. A., f.24.11.10 i Silkeborg. P.&T.1.9.30. Fagp.I 81.33. 1.9.33 mhp. 1.9.36 ass. Frcia T. 1.4.37 Kh. 1.5.39 Frcia T. 1.6.40 Horsens. Fagp.II 46.42. 1.9.42 jbp. 2 Frcia. 1.10.46 oass. Herning. 1.11.48 jbp. 2 Frcia. 1.10.54 Århus. 1.12.54 ktr. Odense. 1.12.62 postmester i Maribo (23.lkl.).
- Pedersen, O. T., f.6.5.25 i Vrold. P.&T.1.9.44. Fagp.I 75.47. 1.9.47 mhp. 1949 forstærkerkursus. 1.9.49 ass. Århus T. Fagp.II 48.54. 1.4.58 oass. Århus T.
- Pedersen, P., f.2.2.42 i Århus. P.&T.1.5.58. Fagp.I 65.61. 1.5.61 mhp. 1.5.63 ass. Kh. (Hellerup).
- Pedersen, P. E. N., f.30.7.45 i Brabrand. P.&T.16.8.62 Ebeltoft. 1.10.63 Grenå. Fagp.I 81.65. 24.3.65 Kh. htg. 1.9.65 mhp. Kh. htg.
- Pedersen, P. H., f.27.10.46 i Skive. P.&T.16.8.64 Roslev. 1.10.65 Struer.
- Pedersen, P. I. B. H., f.13.12.37 i Slagelse. P.&T.1.9.54. Fagp.I 86.57. 1.9.57 mhp. 1.9.59 ass. Kh. (pakkepkt.).
- Pedersen, P. J., f.23.2.10 i Bredballe. P.&T.1.9.30. Fagp.I 55.33. 1.9.33 mhp. 1.9.36 ass. Ebeltoft. 1.5.50 Århus. 1.11.58 oass. Århus. 1.11.62 postforvalter ved posteksp. Vejle 1 (15.lkl.).
- Pedersen, P. T., f.29.7.29 i Assens. P.&T.1.5.46. Fagp.I 53.49. 1.5.49 mhp. 1.5.51 ass. Kh. Fagp.II 36.59. 1.6.61 oass. Kh. (21).
- Pedersen, P. V., f.19.12.18 i Holstenburg sogn. P.&T.1.9.36. Fagp.I 79.39. 1.9.39 mhp. 1.1.43 ass. Holbæk. 1.5.44 Kh. Fagp.II 53.47. 1.11.47 gdir. 1.7.52 oass. Kh. 1.4.59 ktr. Kh. (S).
- Pedersen, R. Rejnholt, f.5.3.29 i Rørbæk. P.&T.1.9.45. Fagp.I 81.48. 1.9.48 mhp. 1950 forstærkerkursus. 1.9.50 ass. Kh.rtf. 25.4.52 Nykøbing F. 1.1.55 Odense T. 1.6.56 kabelingtj. Fagp.II 52.57. 1.12.58 oass. Nyborg. 1.7.61 oass. kabelingtj. 1.4.64 ktr. kabelingtj. (Kh.).
- Pedersen, S. A. H., f.27.9.19 i Århus. P.&T.15.12.42 som monteraspirant. 1.1.45 monter I. 1.4.50 mekaniker II. 1.9.57 mekaniker I. 1.4.62 mekaniker i 12.lkl. 1.4.65 overmekaniker i 15.lkl. 3.ingdistr. (Århus).
- Pedersen, S. A. J. D., f.5.3.03 i Vejle. T.16.8.19. Fagp.79.21. 1.9.22 mhp. 1.9.25 ass. Kh.T. Postfagp.51.32. 22.2.32 Kh. Fagp.II 59.35. 1.1.36 jbp.1 Kh. 1.1.42 Kh. 1.10.42 oass. Holbæk. 1.3.47 ktr. Thisted. 21.8.—31.10.48 kst. pm. Thisted. 1.9.51 overkontrollør Esbjerg. 1.10.57 postmester i Vordingborg (23.lkl.).
- Pedersen, S.-E., f.19.12.37 i Århus. P.&T.1.9.55. Fagp.I 62.58. 1.9.58 mhp. 1.9.60 ass. Århus.
- Pedersen, S. M., fru (f. Pedersen), f.26.8.35 i Siem. P.&T.1.9.51 Fagp.I 78.54. 1.9.54 mhp. 1.9.56 ass. Kolding. 1.4.60 ass. Tinglev.
- Pedersen, S. S., f.31.3.48 i Randers. P.&T.16.8.65 Langå.
- Pedersen, T. J., f.18.11.47 i Skelby. P.&T.16.8.65 Sorø.
- Pedersen, U. M., frk., f.10.2.46 i Kh. P.&T.16.8.63 Års. 1.10.64 Nørresundby.
- Pedersen, V., f.3.8.20 i Esbjerg. P.&T.1.9.36. Fagp.I 73.39. 1.9.39 mhp. 1940 forstærkerkursus. 1.9.44 ass. Århus T. Fagp.II 42.47. 1.11.47 Esbjerg. 1.4.52 oass. Esbjerg. 1.4.58 ktr. Esbjerg.
- Pedersen, V. K. B., f.19.12.06 i Kh. P.1.9.24. Fagp.I 72.27. 1.9.27 mhp. 1.9.30 ass. Kh. 1.5.31 girokt. 1.11.32 Humble. 1.4.34 Kh. Fagp.II 46.36. 1.10.38 girokt. 1.4.40 Kh. 1.9.45 oass. Kh.
- Pedersen, Y. I., frk., f.2.11.45 i Klim. P.&T.16.8.63 Fjertritslev. 1.10.64 Nykøbing M.
- Pejstrup, J. L., frk., f.4.9.44 i Dronninglund. P.&T.16.8.61 Dronninglund. 1.10.62 Hjørring. Fagp.I 76.64. 19.3.64 Kh. 1.9.64 mhp. Kh. (26).
- Peters, V. B., f.22.5.02 i Ribe. T.1.1.19. Fagp.98.19. 1.9.19 mhp. 1.1.25 ass. Esbjerg. 1.5.32 Kolding. 1.5.51 oass. Kolding. 1.4.53 oass. Kolding T.
- Petersen, A. C. C., frk., f.29.5.01 i Ringkøbing. T.1.9.18. Fagp.93.19. 1.5.19 mhp. 1.9.24 ass. Frcia T. 1.3.27 Tønder. 1.3.28—28.2.29 u.f.nr. 1.3.29 Kh.R. 1.4.54 oass. gdir. (4.ekspkt.).
- Petersen, A. E. F., frk., f.28.7.47 i Haderslev. P.&T.16.8.65 Toftlund.
- Petersen, A. P., f.8.11.24 i Haraldsted. P.&T.1.1.55 som styrmandsaspirant. 1.1.57 styrmænd i 15.lkl. kabelingtj. 1.12.62 telegrafmester i 15.lkl. radioingtj. (Kh.).
- Petersen, B., fru (f. Jakobsen), f.14.10.41 i Lime. P.&T. 1.9.58. Fagp.I 68.61. 1.9.61 mhp. 1.9.63 ass. Kh. (33).
- Petersen, B., fru (f. Christensen), f.16.1.43 i Grejs. P.&T.16.8.60. Fagp.I 74.63. 1.9.63 mhp. 1.9.65 ass. Horsens.
- Petersen, B., frk., f.21.2.46 i Åbenrå. P.&T.16.8.62 Tinglev. 1.10.63 Åbenrå. Fagp.I 89.65. 24.3.65 Kh. 1.9.65 mhp. Kh.
- Petersen, B. H., f.17.6.45 i Nybølle, Hillerslev. P.&T. 16.8.63 Ringe. 1.10.64 Sønderborg.
- Petersen, B. W., frk., f.3.8.41 i Erritsø, Vejle. P.&T. 16.8.64 Silkeborg.
- Petersen, C., løjtnant, f.10.1.01 i Vamdrup. T.1.9.17. Fagp.81.18. 1.6.18 mhp. 1.10.20—31.3.21 u.f.nr. 1.3.24 ass. Kh.T. 1926 radiocertifikat af 1.lkl. Postfagp.44.30. 10.3.33—14.12.34 tj. på Grønland (Julianehøjs radio). 1935 forstærkerkursus. Fagp.II 62.36. 1.10.36 Nyborg. 1.2—28.2.41 kst. pm. Ullerslev. 1.5.41 oass. Korsør. 1.9.46 ktr. Ålborg T. 1.9.62 stationsleder i 21.lkl. Ålborg T.
- Petersen, C., f.21.4.17 i Søllerød. P.&T.15.10.46 som hjælpekonstruktør. 1.11.48 konstruktør III radioingtj. 1.11.49 konstruktør II radioingtj. 1.4.55 konstruktør i 18.lkl. radioingtj. 1.4.62 overkonstruktør i 21.lkl. radioingtj. (Kh.).
- Petersen, C. F., f.8.5.32 i Grejsdal. P.&T.1.9.48. Fagp.I 59.51. 1.9.51 mhp. 1.9.53 ass. Kh. 24.10.53 Nakskov. 1.4.55 Frcia. 1.9.55 jbp.2 Frcia. Fagp.II 42.59. 1.9.61 Frcia. 1.9.62 oass. jbp.2 Frcia.
- Petersen, C. T., f.13.12.02 i Kh. P.&T.16.4.23. 1.5.34 monter I. 1.6.35 overmonter. 1.4.39 værkstedsformand. 1.4.44 overmekaniker. 1.4.46 værkemester. 1.4.48 værkemester II P.&T.s værksteder. 1.4.55 værkemester I P.&T.s værksteder. 1.7.61 værkemester i 21.lkl. P.&T.s værksteder.
- Petersen, D. K., fru (f. Wulff), f.20.2.40 i Vejgård. P.&T. 1.5.57. Fagp.I 82.60. 1.5.60 mhp. 1.5.62 ass. Ålborg.
- Petersen, E., f.22.12.26 i Tønder. P.&T.1.9.44. Fagp.I 68.47. 1.9.47 mhp. 1.9.49 ass. Kh. Fagp.II 37.54. 1.4.59 oass. Kh. (Glostrup).
- Petersen, E., frk., f.31.5.44 i Sønderborg. P.&T.16.8.61 Årup. 1.10.62 Sønderborg. Fagp.I 88.64. 19.3.64 Kh. 1.9.64 mhp. Kh.
- Petersen, Egon, f.31.3.46 i Oksenvad. P.&T.16.8.65 Brande.
- Petersen, Erik, f.5.6.48 i Egvad. P.&T.16.8.65 Rødekro.
- Petersen, E. A., frk., f.31.12.98 i Kh. T.1.11.15. Fagp.76.16. 1.8.16. mhp. 1.11.21 ass. Kh.rtf. 1.4.52 oass. Kh.rtf.

- Petersen, E. B. E.**, frk., f.7.1.00 på Frberg. T.3.4.16. Fagp. 96.22. 1.6.23 mhp. 1.6.26 ass. Kh.T. 21.6.27 girokt. 5.2.28 Kh.T. Postfagp.49.30. 1.5.31 Kh. 1.4.49 oass. Kh. 15.6.—31.8.59 kst. pm. indlevpkt.36. Oass. Kh. (36).
- Petersen, E. C.**, f.18.7.24 i Korsør. P.&T.1.9.41. Fagp.I 78.44. 1.9.44 mhp. 1946 forstærkerkursus. 1.9.46 ass. Kh. 22.4.48 Kolding. 1.11.49 Esbjerg. 1.2.52 Kolding. 1.4.53 Kolding T. Fagp.II 40.53. 1.4.55 oass. Kolding T. 1.4.61 ktr. Kh.rtf.
- Petersen, E. G.**, f.3.8.15 i Fårevejle. P.&T.1.9.31. Fagp.I 54.34. 1.9.34 mhp. 1.9.39 ass. Nykøbing S. 1.5.43 Varde. 1.4.61 oass. Varde.
- Petersen, E. L.**, f.20.1.46 i Asserballe. P.&T.16.8.64 Augustenborg. 1.10.65 Åbenrå.
- Petersen, G. F.**, f.13.12.24 i Tønder. P.&T.1.9.43. Fagp.I 61.46. 1.9.46 mhp. 1.9.48 ass. Nykøbing M. Fagp.II 42.57. 1.9.59 oass. Nykøbing M.
- Petersen, G. K.**, frk., f.9.2.48 i Linå. P.&T.16.8.65 Ikast.
- Petersen, G. M.**, frk., f.27.6.08 i Frclia. P.&T.1.1.35. 1.1.36 kontorist. 1.4.46 kontorass.II. 1.4.53 kontorass.I. 1.4.63 overkontorassistent Kh.rtf.
- Petersen, H.**, frk., f.30.12.99 i Marstal. T.18.7.16. Fagp. 88.19. 1.5.19 mhp. 1.8.22 ass. Kh.T. 1.5.26 Svendborg. Postfagp. 35.29. 27.4.30 Frclia. 1.5.31 Åbenrå. 17.32 Grindsted. 1.6.33 Assens. 15.4.34 Odense. 1.4.50 oass. Odense.
- Petersen, H.**, f.1.1.29 i Øxendrup. P.&T.1.9.46. Fagp.I 73.49. 1.9.49 mhp. 1.9.51 ass. Kh. Fagp.II 45.56. 1.5.60 oass. Kh. (K).
- Petersen, H. A.**, f.30.7.04 i Frclia. T.16.8.20. Fagp.85.23. 1.9.23 mhp. 1.9.26 ass. Frclia T. 28.9.32 Holstebro. Postfagp.45.33. 1.8.35 Bogense. 1.5.38 Frclia T. 1.9.40 Rødding. 1.2.41 Alborg. 1.8.42 Kolding. 1.9.45 oass. Viborg. 1.10.45 Kolding. 1.12.52 postforvalter ved posteksp. Kolding I. 1.3.62 post- og telegrafkasserer i 21.lkl. Kolding.
- Petersen, H. C. T.**, medlem af bestyrelsen for Dansk Post- og Telegrafmuseum, f.18.2.04 i Middelfart. T. 17.5.20. Fagp.106.22. 1.6.23 mhp. 1.6.26 ass. Frclia T. 1930 forstærkerkursus og kursus i måle- og spildeteknik. 1.6.32 Kolding. Postfagp.44.33. 1.11.35 kabelingjt. Fagp. II 51.38. 1.9.42 oass. kabelingjt. 1.4.47 ktr. kabelingjt. 1.10.54 overtelegrafmester kabelingjt. (Kh.).
- Petersen, H. E.**, f.3.10.15 i Kh. P.&T.1.9.32. Fagp.I 71.35. 1.9.35 mhp. 1938 radiocertifikat af l.kl.1.11.39 ass. Kh.T. 1.10.40 Skagen. Fagp.II 39.43. 1.4.49 oass. Skagen. 1.4.54 oass. Skagen radio. 1.4.58 ktr. Skagen radio.
- Petersen, H. P.**, fru (f. Petersen), f.14.4.45 i Løgumkloster. P.&T.16.8.61 Løgumkloster. 1.10.62 Åbenrå. Fagp. I 72.64. 19.3.64 Kh. 1.9.64 mhp. Kh. 15.11.64 Åbenrå. 1.5.65 mhp. Tinglev.
- Petersen, H. R.**, f.29.10.27 i Mullerup. P.&T.1.9.44. Fagp.I 67.47. 1.9.47 mhp. 1.9.49 ass. Kalundborg. 1.5.52 Tåstrup. Fagp.II 52.56. 1958 sommerposteksp. Humlebæk. 1.6.59 oass. Lemvig. 1.4.65 ktr. Frsund.
- Petersen, I.**, fru (f. Kristensen), f.4.3.18 i Alborg. P.&T. 1.11.46. 1.11.48 kontorist. 1.4.55 kontorass.II. 1.4.61 kontorass.I. 1.4.63 overkontorassistent Kh. htg.
- Petersen, I. A.**, f.20.6.25 i Tønder. P.&T.1.3.46 som monteraspirant. 1.10.48 monter I. 1.4.53 mekaniker II. 1.4.58 mekaniker i 10. lkl. 1.4.62 overmekaniker i 12. lkl. 1.4.64 overmekaniker i 15. lkl. 1. ingdistr. (Kh.).
- Petersen, J.**, f.30.11.37 i Kh. P.&T.1.9.54. Fagp.I 66.57. 1.9.57 mhp. 1.9.59 ass. Kh. Fagp.II 43.65. Ass. Kh. (Søborg).
- Petersen, J. A. L.**, f.4.7.97 i Kh. P.1.10.14. Fagp.I 94.17. 1.5.19 mhp. 1.10.20 ass. Kh. Fagp.II 48.23. 1.8.26 Odense. 1.10.29 jbp.2 Frclia. 1.10.35 Frclia. 1.7.37 oass. 2.ingdistr.s kt. 1.9.46 ktr. Helsingør. 1.2.56 postmester i Rudkøbing (23.lkl.).
- Petersen, J. C. R.**, medlem af bestyrelsen for Dansk Post- og Telegrafmuseum, leder af museets historiske afdelinger og formand for dettes frimærkeudvalg, f.12.10.98 i Skarrild, Kibæk. P.1.10.15. 1.11.19—30.4.20 ude af postv. Fagp.I 62.21. 1.4.21 mhp. 1.4.24 ass. Kh. Fagp.II 44.30. 1.5.42 oass. Kh. 1.4.51 ktr. Kh. 1.4.65 ktr. gdir, (inspektør ved Dansk Post- og Telegrafmuseum).
- Petersen, J. S.**, f.11.12.18 i Halskov, Korsør. P.&T.1.9.36. Fagp.I 85.39. 1.9.39 mhp. 1.1.43 ass. Maribo. Fagp.II 44.45. 1.6.52 oass. Slagelse. 1.4.59 postmester i Broager (18.lkl.).
- Petersen, K.**, f.18.7.30 i Odby, Refs. P.&T.1.5.47. Fagp.I 83.50. 1.5.50 mhp. 1.5.52 ass. Kh. Fagp.II 48.57. 1.7.57 opm.s kt. 1.9.60 oass. Kh. 1.4.61 opm.s kt. 1.4.65 ktr. opm.s kt.
- Petersen, K.**, f.16.1.43 i Varde. P.&T.16.8.59. Fagp.I 86.62. 1.9.62 mhp. 1.9.64 ass. Kh. (15).
- Petersen, K. B.**, f.15.11.12 i Lejre. P.&T.1.9.32. Fagp.I 61.35. 1.9.35 mhp. 1938 radiocertifikat af l.kl. 1.9.38 ass. Kh.T. 1943 forstærkerkursus. 1.5.43 Kh.rtf. Fagp.II 51.44. 1.11.49 ass. Kh. 1.4.50 Kh.rtf. 1.11.55 ktr. Kh.rtf. 1.2.60 stationsleder i 21.lkl. Kh.htg. 1.4.63 stationsleder i 23.lkl. Kh.htg.
- Petersen, K. E. O.**, f.18.4.22 i Arhus. P.&T.1.9.39. Fagp.I 61.43. 1.5.43 mhp. 1.4.46 ass. Brædstrup. 1.2.48 Arhus. Fagp.II 36.52. 1.7.57 oass. Kalundborg.
- Petersen, K. I. L.**, f.28.2.31 i Sønderby, Femø. P.&T.1.9.47. Fagp.I 68.50. 1.9.50 mhp. 1.9.52 ass. Kh. 1.10.53 girokt. 1.5.54 afl. 1.distr. (Kh). Fagp.II 40.58. 1.4.60 Kh. 1.6.61 oass. Kh. (Bagsværd).
- Petersen, K. J.**, frk., f.25.5.21 i Kh. P.&T.1.10.39. 1.6.45 kontorist. 1.4.49 kontorass. II. 1.4.59 kontorass. I. 1.4.65 overkontorassistent Kh. htg.
- Petersen, K. L.**, f.21.3.31 i Slagelse. P.&T.1.5.47. Fagp.I 75.50. 1.5.50 mhp. 1952 forstærkerpøven. 1.5.52 ass. Kh.rtf. Fagp.II 42.58. 1.4.61 oass. Kh.rtf. 1.4.65 ktr. Kh.rtf.
- Petersen, L.**, f.23.11.28 i Assens. P.&T.1.5.46. Fagp.I 65.49. 1.5.49 mhp. 1.5.51 ass. Kh. 1.10.53 girokt. Fagp.II 38.57. 1.4.61 oass. Kh. 1.6.61 oass. girokt.
- Petersen, L.**, frk., f.23.8.46 i Svendborg. P.&T.16.8.63 Rudkøbing. 1.10.64 Svendborg.
- Petersen, L. I. W.**, frk., f.16.5.48 i Slagelse. P.&T.16.8.65 Høng.
- Petersen, L. Krøyer**, frk., f.16.7.45 i Svendborg. P.&T. 16.8.62 Rudkøbing. 1.10.63 Svendborg. Fagp.I 72.65. 24.3.65 Kh. 1.9.65 mhp. Kh. (24).
- Petersen, L. W.**, frk. f.7.4.39 i Kbhavn. P.&T.1.12.58 som kontoristaspirant. 1.3.61 kontorassistent II. 1.4.63 tegner i 9.lkl. radioingjt. (Kh.). 1.7.65 u.f.nr.
- Petersen, M. F.**, løjtnant, f.5.12.15 i Svendborg. P.&T. 1.9.34. Fagp.I 92.37. 1.9.37 mhp. 1.9.40 ass. Kh. Fagp.II 45.43. 1.11.43 girokt. 1.11.46 jbp.1 Kh. 1.12.49 oass. girokt. 1.4.54 jbp.1 Kh. 1.4.57 ktr. Kh. (K).
- Petersen, M. J.**, frk., f.19.6.46 i Bæk, Nustrup. P.&T. 16.8.63 Gram. 1.10.64 Vojens.
- Petersen, M. H.**, f.2.2.27 i Gilleleje. P.&T.1.9.44. Fagp.I 52.47.1.9.47 mhp. 1.9.49 ass. Kh. Fagp.II 38.60. 1.9.60 oass. Kh. (omk.).
- Petersen, N. M. H.**, f.16.8.10 i Arhus. P.&T.1.8.41 som monteraspirant. 1.4.42 monter I. 1.4.49 mekaniker II. 1.12.54 mekaniker I. 1.4.58 overmekaniker. 1.4.62 overmekaniker i 15.lkl. 3.ingdistr. (Arhus).
- Petersen, P. A.**, f.18.2.20 i Holbæk. P.&T.1.9.36. Fagp.I 75.39. 1.9.39 mhp. 1.3.44 ass. Nykøbing S. Fagp.II 47.47. 1.12.52 oass. Struer. 1.10.54 oass. Kh. 1.10.59 ktr. Kh.(S).
- Petersen, P. M.**, f.30.12.38 i Haderslev. P.&T.1.5.56. Fagp. I 86.59. 1.5.59 mhp. 1.5.61 ass. Kh. (omk.).
- Petersen, P. R. V.**, frk., f.3.10.42 i Hedensted. P.&T. 16.8.60. Fagp.I 89.63. 1.9.63 mhp. 1.9.65 ass. Arhus.
- Petersen, R.**, civilingeniør, f.2.3.11 i Kjellerup. P.&T.12. 10.37 som hjælpetegner. 1.2.43 hjælpeingeniør. 1.4.44 ingeniør kabelingjt. 1.4.46 telegrafingeniør III radioingjt. 1.11.48 gdir. 1.5.50 telegrafingeniør II radioingjt. 1.4.59 telegrafingeniør i 24.lkl. radioingjt. 1.4.63 telegrafingeniør i 25.lkl. radioingjt. (Kh.).
- Petersen, S.**, frk., f.13.1.47 i Bredebro. P.&T.16.8.64 Højer. 1.10.65 Tønder.
- Petersen, T.**, fru (f. Nielsen), f.18.1.30 i Haslev. P.&T. 1.9.47. Fagp.I 84.50. 1.9.50 mhp. 1.9.52 ass. Nørre-Aislev. 1.5.54 Haslev. Fagp.II 41.58. 1.7—30.9.61 u.f.nr. 1.12.63 oass. Haslev.
- Petersen, T. E.**, frk., f.27.4.48 i Hobro. P.&T.16.8.65 Havndal.
- Petersen, T. K. Bjerregaard**, f.14.6.29 i Hjerm. P.&T.1.9.45. Fagp.I 87.48. 1.9.48 mhp. 1950 forstærkerkursus. 1.9.50 ass. Kh.rtf. Fagp.II 59.55. 1.6.57 oass. Korsør. 1.4.63 ktr. Kh.rtf.
- Petersen, T. V.**, f.4.4.48 i Nørre-Åby. P.&T.16.8.65 Nørre-Åby.

- Petersen, V.**, frk., f.24.6.44 i Frclia. P.&T.16.8.61 Vamdrup. 1.12.22 Frclia. Fagp.I 83.64. 19.3.64 Kh. 1.9.64 mhp. Kh. (Virum).
- Petersen, J. Z.**, H. A., f.18.4.98 i Horsens. T.1.12.19. Fagp. 95.22. 1.12.22 mhp. 1.12.25 ass. Horsens. Postfagp.41.30. 1.4.33 Gråsten. 1.9.—31.10.39 kst. pm. Gråsten. 1.11.45 oass. Horsens. 1.3.48 postforvalter ved posteksp. Horsens 2 (15.kl.).
- Phillipsen, D. S.**, fru (f. Thomsen), f.3.10.41 i Brønderslev. P.&T.1.9.58. Fagp.I 77.61. 1.9.61 mhp. 1.9.63 ass. Kh.htg.
- Phillipsen, E.**, frk., f.21.8.47 i Ullerup. P.&T.16.8.65 Nordborg.
- Pihl, A. O.**, f.5.7.26 i Olsker. P.&T.1.9.43. Fagp.I 65.46. 1.9.46 mhp. 1.9.48 ass. Hedehusene. 10.3.49 Kh. Fagp.II 46.54. 1.3.55 gdir. 1.4.58 oass. Kh. 1.2.65 ktr. Kh. (toldpkt.).
- Pihl, O. M.**, m., f.17.12.39 i Rønne. P.&T.1.9.57. Fagp.I 71.60. 1.9.60 mhp. 1.9.62 ass. Hillerød. 1.5.65 ass. Kh.(45).
- Pinholt, M.**, f.14.7.31 i Harboøre. P.&T.1.8.55 som monteraspirant. 1.8.57 monter I. 1.3.58 mekaniker II. 1.3.59 mekaniker i 10.kl. 1.4.60 overmekaniker. 1.4.61 radiomester 3.ingdistr. (Frøjlev).
- Plougstrup, B.**, frk., f.9.7.48 i Nørup. P.&T.16.8.65 Tørring.
- Plaale, J.**, fru (f. Jensen), f.6.7.98 i Villerslev. P.1.11.16 som kontorist. 1.5.26 kontorass.II. 1.4.46 kontorass.I. 1.4.58 overkontorassistent girokt.
- Poder, A.**, f.16.3.22 i Kolding. P.&T.1.9.38. Fagp.I 69.41. 1.9.41 mhp. 1.4.46 ass. Hurup Thy. Fagp.II 44.50. 1.6.50 jbp.2 Frclia. 1.11.50 Nordborg. 1.5.53 u.f.nr. 1.5.55 Tønder. 1.6.56 oass. Roskilde. 1.9.63 postmester i Nysted (18.kl.).
- Porse, I.**, frk., f.10.11.43 i Odense. P.&T.16.8.60. Fagp.I 84.63. 1.9.63 mhp. 1.9.65 ass. Kh. (28).
- Porskrog, K. P.**, f.5.11.32 i Gedsted. P.&T.1.9.50. Fagp.I 54.53. 1.9.53 mhp. 1.9.55 ass. Langå. 22.10.55. Skive. Fagp.II 51.61. 1.6.62 4. overpostinsp. 1.12.62 oass. Bogen-se.
- Poulsen, A. B. H.**, frk., f.9.6.40 i Tvilum. P.&T.1.5.57. Fagp.I 76.60. 1.5.60 mhp. 1.5.62 ass. Silkeborg. F.1.12.62 ass. Bjerringbro.
- Poulsen, A. G. Ø.**, frk., f.23.3.45 i Nørreskov. Gøvdav. P.&T.16.8.61 Bjerringbro. 1.10.62 Silkeborg. Fagp.I 95.64. 19.3.64 Kh. 1.9.64 mhp. Kh. 1.5.65 mhp. Odder.
- Poulsen, B.**, f.17.3.30 i Magleby. P.&T.1.5.46. Fagp.I 82.49. 1.5.49 mhp. 1.5.51 ass. Kh. 31.3.53 Korsør. 1.1.54 Kolding T. 1954 forstærkerprøven. 11.12.54 Nykøbing Fl. Fagp.II 53.57. 1.11.59 oass. Nykøbing Fl. 1.4.65 ktr. Nykøbing Fl.
- Poulsen, B. J. T.**, f.5.7.16 i Kh. P.&T. 15.5.42 som hjælpekonstruktør. 1.6.44 konstruktør III kabelingtj. 1.2.47 konstruktør II kabelingtj. 1.4.51 konstruktør I kabelingtj. 1.11.54 ingeniør i 18.kl. kabelingtj. 1.4.58 ingeniør i 21.kl. kabelingtj. 1.4.64 ingeniør i 23.kl. kabelingtj. (Kh.).
- Poulsen, E.**, f.18.5.23 i Foulum. P.&T. 1.9.41. Fagp.I 62.44. 1.9.44 mhp. 1.9.46 ass. Viborg. 19.4.47 Kh. 1.11.50 jbp.1 Kh. Fagp.II 40.52. 1.9.56 oass. jbp.1 Kh. 1.7.63 ktr. Kh. 1.10.65 ktr. jbp.1 Kh. (kitt.).
- Poulsen, E.**, frk., f.6.10.38 i Middelfart. P.&T.1.9.55. Fagp.I 84.58. 1.9.58 mhp. 1.9.60 ass. Kh. (1).
- Poulsen, E. K.**, frk., f.27.2.45 i Remme. Ikast. P.&T. 16.8.62 Ikast. 1.10.63 Herning. Fagp.I 78.65. 24.3.65 Kh. 1.9.65 mhp. Kh. (Kastrup).
- Poulsen, F. G.**, f.22.6.25 i Særslev. P.&T.1.9.41. Fagp. I 76.44. 1.9.44 mhp. 1.9.46 ass. Arup. 1.5.48 Roskilde. Fagp.II 50.52. 1.7.55 oass. Hjørring. 1.1.62 postmester i Sommersted (18.kl.).
- Poulsen, H.**, f.17.7.12 i Thirsbæk. Engum sogn. P.&T. 1.8.37 som postbud. Postbudfagp.52(udm.).40. 1.9.41 elevudd. Fagp.I 77.43. 1.5.44 ass. Odense. 1.11.44 Nørre-Åby. Fagp.II 42.48. 1.7.49 oass. Nakskov 1.7.56 ktr. Vordingborg 1.10.64 postmester i Ringe. (21. lkl.).
- Poulsen, H.**, f.21.6.47 i Mariager. P.&T.16.8.64 Mariager. 1.10.65 Hobro.
- Poulsen, H. S.**, frk., f.21.10.38 i Rønne. P.&T.1.5.55. Fagp.I 92.58. 1.5.58 mhp. 1.5.60 ass. Kh. (2).
- Poulsen, J.**, f.30.5.42 i Århus. P.&T.1.5.59. Fagp.I 71.62. 1.5.62 mhp. 1.5.64 ass. Kh.
- Poulsen, J. M.**, fru (f. Poulsen), f.20.7.11 i Århus. P.&T. 1.12.30 som ekstrakontorist. 1.8.35 kontorist. 1.9.36 elev. Fagp.I 70.38. 1.8.38 mhp. 1.8.41 ass. Assens. 1.2.42 Odense. 1.12.60 oass. Odense.
- Poulsen, K.**, frk., f.27.9.01 i Ålborg. T.1.12.19. Fagp. 92.23. 1.9.23 mhp. 1.9.26 ass. Kh.T. 1.2.27 Assens. 1.10.27 girokt. 5.2.28 Kh.rtf. 1.4.55 oass. Kh.rtf.
- Poulsen, K.**, f.15.2.28 i Tønder. P.&T.1.9.45. Fagp.I 76.48. 1.9.48 mhp. 1950 forstærkerkursus. 1.9.50 ass. Kalundborg. 25.10.51 Korsør. Fagp.II 43.56. 1.5.59 Kh.rtf. 1.7.60 oass. Kh.rtf.
- Poulsen, K. J.**, f.16.4.06 i Århus. P.&T.1.8.41 som monteraspirant. 1.4.42 monter I. 1.3.49 mekaniker II. 1.4.52 mekaniker I. 1.4.59 overmekaniker i 12.kl. 1.4.63 overmekaniker i 15.kl. 3.ingdistr. (Århus).
- Poulsen, K. M. R.**, frk., f.8.1.47 i Svendborg. P.&T.16.8.64 Høng. 1.10.65 Korsør.
- Poulsen, L. T.**, f.26.4.38 i Århus. P.&T.1.9.55. Fagp.I 66.58. 1.9.58 mhp. 1.9.60 ass. Århus.
- Poulsen, P. B.**, f.10.8.23 i Lemvig. P.&T.1.9.40. Fagp.I 85.43. 1.9.43 mhp. 1945 forstærkerkursus. 1.4.46 ass. Skive. 15.7.48 Kh.rtf. Fagp.II 44.49. 1.4.55 oass. Kh.rtf. 1.4.60 ktr. kabelingtj. (Kh.). 1.4.64 overkontrollør kabelingtj. (Kh.).
- Poulsen, P. S.**, f.16.5.41 i Herlufsholm. P.&T.1.9.58. Fagp. I 59.61. 1.9.61 mhp. 1.9.63 ass. Kh. 15.11.63 ass. Ringsted.
- Poulsen, R.**, frk., f.22.2.45 i Roskilde. P.&T.16.8.61 Skibby. 1.10.62 Roskilde. Fagp.I 77.64. 19.3.64 Kh. 1.9.64 mhp. Kh. 1.5.65 mhp. Roskilde.
- Poulsen, S.**, frk., f.10.10.46 i Ussinggårds mark, Korning. P.&T.16.8.63 Brædstrup. 1.10.64 Horsens.
- Poulsen, S. C.**, f.28.11.25 i Glostrup. P.&T.1.12.56 som mekaniker I. 1.4.62 overmekaniker i 12. lkl. 1.9.63 værk-mester i 15.kl. P.&T.'s værksteder. 1.4.65 værk-mester i 18.kl. P.&T.'s værksteder.
- Poulsen, T. C.**, f.28.9.97 i Nytorp Ræhr, Thisted. P.1.10.13. Fagp.83.16. 1.8.18 mhp. 1.10.19 ass. Kh. Fagp.II 56.23. 1.6.23 Ebeltoft. 1.10.32 girokt. 1.7.38 oass. girokt. 1.2.45 ktr. girokt. 1.4.49 bogholder girokt. 1.9.53 postmester ved Kastrup postkontor (23.kl.).
- Poulsen, T. M.**, frk., f.13.4.47 i As. P.&T.16.8.64 Juelsminde. 1.10.65 Odder.
- Povlsen, F. E. W.**, f.29.12.19 i Odense. P.&T.1.9.39. Fagp.I 69.42. 1.9.42 mhp. 1.9.45 ass. Hillerød. 1.11.45 Kh. Fagp. II 51.49. 1.11.49 jbp.1 Kh. 1.6.55 oass. Kh. 1.4.61 ktr. Kh. (Lyngby).
- Priess, A.**, frk., f.31.3.46 i Sønderborg. P.&T.16.8.63 Havndal. 1.10.64 Grenå.
- Primdahl, M. P.**, frk., f.2.9.39 i Rybjerg. P.&T.1.5.57. Fagp.I 69.60. 1.5.60 mhp. 1.5.62 ass. Kh. (17).
- Præst, E.**, f.18.8.27 i Thirstrup. P.&T.1.9.43. Fagp.I 83.46. 1.9.46 mhp. 1.9.48 ass. Kh. 25.4.49 Vojens. 1.11.49 Ålborg. 1.1.51 Frclia. 1.5.52 jbp.2 Frclia. Fagp.II 55.54. 1.9.57 oass. Frclia. 1.9.62 ktr. Åbenrå.
- Paaske, P. J.**, f.1.10.19 i Kh. P.&T.1.3.35 som cykelbud. 1.10.40 reservepostbud. 1.10.43 postbud. Postbudfagp. 49.46. 1.2.47 overpakkemester. 1.9.47 elevudd. Fagp.I 74.49. 1.5.50 ass. Kh. Fagp.II 41.53. 1.6.55 oass. Kh. 1.1.62 ktr. Kh. (Hvidovre).
- Qvortrup, B.**, f.7.4.37 i Ljørslev. P.&T.1.9.53. Fagp.I 61.56. 1.9.56 mhp. 1.9.58 ass. Kh. 1.11.60 Århus. Fagp.II 38.64. Ass. Århus.
- Raffnøse, A. E.**, frk., f.12.6.32 i Åstorp. P.&T.1.5.49. Fagp.I 72.52. 1.5.52 mhp. 1.5.54 ass. Kh. Fagp.II 42.61. 1.6.62 oass. Kh. (V).
- Rafn, H.**, civilingeniør, R*, f.29.3.07 på Frberg. P.&T. 1.10.32 som hjælpeingeniør. 1.7.38 ingeniør kabelingtj. 1.6.44 telegrafingeniør II 1.ingdistr. 1.5.51 telegrafingeniør I gdir. (telegraflaborat.). 1.4.56 laboratorieingeniør telegraflaboratoriet.
- Rajczyk, B. L.**, frk., f.4.8.45 i Øster-Ulslev. P.&T.16.8.63 Nørre-Ålslev. 1.10.64 Nykøbing Fl.
- Ralsted, B. S.**, fru (f. Marcher), f.30.11.43 i Poulsker. P.&T.16.8.60. Fagp.I.93.63. 1.9.63 mhp. 1.9.65 ass. Korsør.
- Rask, N. P. H.**, f.8.11.46 i Kjellerup. P.&T.16.8.63 Kjellerup. 1.10.64 Ringkøbing.
- Rasmi, E. M. H.**, fru (f. Svendsen), f.5.10.04 i Kh. P.1.7.20. 1.5.25 kontorist. 1.10.34 kontorass.II. 1.4.46 kontorass.I. 1.4.62 overkontorassistent girokt.

- Rasmussen, A., frk., f.27.10.46 i Sandby. P.&T.16.8.64 Rødy. 1.10.65 Nakskov.
- Rasmussen, A. E., f.16.6.20 i Randers. P.&T.1.9.37. Fagp.I 64.40. 1.9.40 mhp. 1.7.41 ass. Kh. Fagp.II 41.47. 1.11.47 gdir. 1.7.54 oass. gdir. 1.3.61 blanketforvalter gdir. (blanketdepotet).
- Rasmussen, A. G. K., frk., f.18.5.48 i Fausing. P.&T. 16.8.65 Rødding.
- Rasmussen, A. H., f.17.8.48 i Væggerløse. P.&T.16.8.65 Stubbekøbing.
- Rasmussen, A. L., fru (f. Jensen), f.16.8.43 i Hornsylvd. P.&T.16.8.61 Juelsminde. 1.10.62 Kalundborg. Fagp.I 86.64. 19.3.64 Kh. 1.9.64 mhp. Kh.
- Rasmussen, A. L. M., frk., f.21.8.00 i Næstved. T.1.8.19. Fagp.81.22. 1.12.22 mhp. 1.12.25 ass. Slagelse. 1.11.27 Sønderborg. 1.4.29 Slagelse. Postfagp.39.31. 1.8.33 Frværk. 1.4.35 Hørsholm. 1.10.36 Rungsted Kyst. 1.4.56 oass. Rungsted Kyst.
- Rasmussen, A. P., f.29.4.25 i Bogense. P.&T.1.9.43. Fagp.I 73.46. 1.9.46 mhp. 1.9.48 ass. Ribe. 27.4.49 Augustenborg. 1.11.49 Frčia. Fagp.II 47.54. 1.6.57 oass. Nykøbing Sjælland. 1.4.62 ktr. Stege.
- Rasmussen, B., frk., f.3.11.45 i Skanderborg. P.&T. 16.8.63 Hammel. 1.10.64 Skanderborg.
- Rasmussen, B. C., fru (f. Jensen), f. 22.4.30 i Hadsund. P.&T.1.9.46. Fagp.I 80.49. 1.9.49 mhp. 1.9.51 ass. Løgstør. 1.5.53 Tarm. Fagp.II 54.62. 1.9.62 oass. Tarm. 1.11.—30.11.63 kst. pm. Tarm. Oass. Tarm.
- Rasmussen, B. G., frk., f.3.6.48 i Vejrum. P.&T.16.8.65 Juelsminde.
- Rasmussen, B. H., f.1.9.35 i Silkeborg. P.&T.1.9.52. Fagp.I 80.55. 1.9.55 mhp. 1.9.57 ass. Kh. 18.11.57 Lyngby radio. 1958 radiocertifikat af 1. kl. 1.1.—31.12.59 u.f.nr. 1.3.62 Skagen radio. Fagp.II 42.64. 1.10.64 oass. Skagen radio.
- Rasmussen, B. V., frk., f.10.1.46 på Lemmer mark. P.&T. 16.8.62 Rønde. 1.10.63 Roskilde. Fagp.I 59.65. 24.3.65 Kh. 1.9.65 mhp. Kh.
- Rasmussen, D., fru (f. Madsen), f.22.5.28 i Kaulunde. P.&T.1.9.46. Fagp.I 92.49. 1.9.49 mhp. 1.9.51 ass. Kh. 1.5.53 Fåborg. Fagp.II 42.55. 1.10.61 oass. Odense.
- Rasmussen, E., fru (f. Johansen), f.23.3.09 på Frederiksberg. P.&T.1.4.33. 1.8.35 kontorist. 1.4.45 kontorass. II.1.4.54 kontorass. I. 1.4.65 overkontorassistent girokt.
- Rasmussen, E., f.15.7.36 i Skelby. P.&T.1.7.57 som reservepostbud. 1.6.59 postbud. Postbudfagp. 49.61. 1.12.61 overpakkemester. 16.8.62 elevudm. Fagp.I 81.64. 1.4.65 ass. Kh. (Gentofte).
- Rasmussen, E., f.14.2.42 i Odense. P.&T.1.9.58. Fagp.I 60.61. 1.9.61 mhp. 1.9.63 ass. Kh. 1.5.64 ass. Odense.
- Rasmussen, Eigil, f.3.6.21 i Holstebro. P.&T.1.9.37. Fagp.I 79.40. 1.9.40 mhp. 1.7.45 ass. Randers. 1.5.46 Kh. Fagp.II 50.48. 1.10.48 jbp.2 Frčia. 1.4.53 oass. Ringkøbing. 1.4.59 ktr. Århus. 1.4.65 overkontrollør Sønderborg.
- Rasmussen, Erik, f.7.8.15 i Korsør. P.&T.1.9.34. Fagp.I 81.37. 1.9.37 mhp. 1.9.40 ass. Køge. Fagp.II 48.43. 1.5.44 Slagelse. 1.12.49 oass. Vejen. 1.7.57 ktr. Odense. 1.11.60 postmester i Ikast (18.lkl).
- Rasmussen, E. B., frk., f.21.2.47 i Gislev. P.&T.16.8.63 Nørre-Åby. 1.10.64 Middelfart.
- Rasmussen, E. R., f.30.5.19 i Odense. P.&T.1.9.35. Fagp.I 80.38. 1.9.38 mhp. 1.6.43 ass. Nordby Fåne. 1.5.44 Kh. Fagp.II 46.47. 1.11.47 jbp.1 Kh. 1.4.50 oass. Thorshavn. 1.7.57 ktr. Horsens.
- Rasmussen, E. W., f.15.10.03 i Nyborg. T.17.5.20. Fagp. 81.22. 1.6.23 mhp. 1.6.26 ass. Odense. 1.4.28 Vordingborg. 1.4.29 Kh.T. 10.11.30 Nykøbing Fl. 1.5.31 Kh.T. 28.9.32 Kh 1.1.34 Kh.rtf. 1.4.57 oass. Kh.rtf.
- Rasmussen, F. G., f.17.1.48 i Nyborg. P.&T.16.8.65 Ullerlev.
- Rasmussen, F. H., f.5.10.47 i Kahr, Holbæk. P.&T.16.8.65 Ørsted.
- Rasmussen, H., f.9.9.26 i Horsens. P.&T.1.9.44. Fagp.I 92.47. 1.9.47 mhp. 1.9.49 ass. Frčia. 1.5.52 jbp.2 Frčia. Fagp.II 63.54. 1.12.54 3. overpostinsp. 1.9.57 oass. Vejen. 1.4.62 ktr. Hillerød.
- Rasmussen, H. A., frk., f.15.12.13 i Marstal. P.&T.1.6.35 som ekstrakontr. 1.1.38 kontorist. 1.9.39 elev. Fagp.I 89.41. 1.5.41 mhp. 1.5.44 ass. Kh. Fagp.II 46.46. 1.11.46 girokt. 1.10.50 oass. girokt. 1.7.57 ktr. Kh. 1.10.57 girokt. 1.1.63 bogholder girokt.
- Rasmussen, H. C., f.1.8.04 i Frčia. T.16.8.20. Fagp.77.23. 1.9.23 mhp. 1.9.26 ass. Frčia T. 1.10.27 Holstebro. Postfagp.34.31. 28.9.32 Frčia T. 29.4.34 Frčia. 15.5.38 Odense. 1.11.39 Frčia T. 1.10.40 Hadsund. 1.5.48 oass. Odense. 1.4.62 ktr. Odense.
- Rasmussen, H. C., f.9.4.23 i Abenrå. P.&T.1.6.48 som hjælpetegner. 1.6.50 tegner 2.ingdist. 1.4.62 tegner i 15.lkl. 2. ingdist. (Abenrå).
- Rasmussen, H. E., f.17.6.18 på Thurø. P.&T.1.9.35. Fagp.I 90.39. 1.5.39 mhp. 1.7.42 ass. Kh. Fagp.II 49.48. 1.11.48 jbp.1 Kh. 1.5.51 oass. Kh. 1.4.58 ktr. Kh. 1.10.64 overkontrollør Kh. (N).
- Rasmussen, H. G., f.13.2.13 i Bogense. P.&T.1.9.30 Fagp.I 83.33. 1.9.33 mhp. 1.3.37 ass. Nykøbing S. Fagp.II 49.39. 1.11.41 jbp.2 Frčia. 1.10.46 oass. Randers. 1.11.48 jbp.2 Frčia. 1.11.53 Kh. 1.11.55 ktr. Kh. (F).
- Rasmussen, H. J. G., frk., f.5.12.42 i Skamby. P.&T.16.8.59. Fagp.I 88.62. 1.9.62 mhp. 1.9.64 ass. Kh. 17.12.64 ass. Kolding T.
- Rasmussen, H. M., f.3.12.45 i Dreslette. P.&T.16.8.63 Glamsbjerg. 1.10.64 Esbjerg. 1.2.65 Fåborg.
- Rasmussen, H. O., f.8.11.39 i Hatting. P.&T.1.9.57. Fagp.I 71.60. 1.9.60 mhp. 1.9.62 ass. Varde.
- Rasmussen, I. M., fru (f. Sørensen), f.21.3.24 i Kh. P.&T. 1.11.42. 1.4.46 kontorist. 1.8.52 kontorass. II 1.4.59 kontorass. I. 1.4.65 overkontorassistent Kh.rtf.
- Rasmussen, J., f.13.4.42 i Bjerregrav. P.&T.16.8.59. Fagp. I 104.62. 1.9.62 mhp. 1.9.64 ass. Frčia. 15.4.65 ass. Ålborg.
- Rasmussen, J. C., f.13.5.38 i Hillerød. P.&T.1.5.55. Fagp. I 80.58. 1.5.58 mhp. 1.5.60 ass. Århus T. 1961 forstærkerprøven. 11.3.61 Kolding T. 1.5.63 ass. Århus T.
- Rasmussen, J. F., frk., f.20.8.47 i Try enge. P.&T.16.8.65 Dronninglund.
- Rasmussen, J. H., frk., f.15.2.40 i Rødby Havn. P.&T. 1.5.57. Fagp.I 79.60. 1.5.60 mhp. 1.5.62 ass. Kh. (Vanløse).
- Rasmussen, K., f.10.8.43 i Sønder Uldum. P.&T.16.8.61 Brædstrup. 1.10.62 Horsens. Fagp.I 90.64. 19.3.64 Kh. 1.9.64 mhp. Kh.
- Rasmussen, K. D., f.7.11.46 i Kh. P.&T.16.8.63 Marstal. 1.10.64 Svendborg.
- Rasmussen, K. V., f.27.5.01 i Svinsbjerg. T.11.1.19. Fagp. 76.19. 1.9.19 mhp. 1.1.25 ass. Kh.T. Postfagp.36.31. 1.5.32 Kh. 1.3.38 Kh.htg. 1.4.46 oass. Kh.htg. 1.4.55 ktr. Kh.htg.
- Rasmussen, K. W., frk., f.11.2.47 i Ribe. P.&T.16.8.64 Hadsten. 1.10.65 Skanderborg.
- Rasmussen, L. A., frk., f.26.9.46 i Saksøbjerg. P.&T. 16.8.64 Saksøbjerg. 1.10.65 Nykøbing Fl.
- Rasmussen, L. R. S., f.30.1.42 i Kh. P.&T.16.8.61 Bogense. 1.10.62 Nyborg. Fagp.I 94.64. 19.3.64 Kh. 1.9.64 mhp. Kh.
- Rasmussen, L. T., f.4.2.43 i Hadbjerg. P.&T.16.8.59. Fagp. I 110(udm).62. Tildelt Joseph Michaelsens minde-medalje. 1.9.62 mhp. 1.9.64 ass. Kh.
- Rasmussen, M., f.14.1.41 i Fuglø, P.&T.1.9.57 Fagp.I 63.60. 1.9.60 mhp. 1.9.62 ass. Kh. 1.6.63 ass. Tórshavn.
- Rasmussen, M., f.12.12.43 i Nakskov. P.&T.16.8.61 Rødby. 1.10.62 Nakskov. Fagp.I 64.64. 19.3.64 Kh. 1.9.64 mhp. Kh.
- Rasmussen, M. M. E., frk., f.7.4.02 i Ålborg. P.1.3.19. Fagp.I 78.22. 1.3.22 mhp. 1.3.25 ass. Gråsten. 1.5.27 Bjerringbro. 1.8.31 Ålborg. Fagp.II 40.34. 8.12.37—28.2.38 kst. pm. Alestrup. 1.2.46 oass. Ålborg.
- Rasmussen, N. C., f.28.2.48 i Klemensker. P.&T.16.8.65 Nekse.
- Rasmussen, N. J., f.30.7.41 i Saxild. P.&T.1.9.58. Fagp.I 57.61. 1.9.61 mhp. 1.9.63 ass. Roskilde. 1.11.64 ass. Århus.
- Rasmussen, N. T., f.25.12.23 i Randers. P.&T.1.9.41. Fagp.I 63.44. 1.9.44 mhp. 1.9.46 ass. Århus. 23.10.47 Bjerringbro. Fagp.II 47.56. 1.12.56 oass. girokt. 1.4.63 ktr. girokt.
- Rasmussen, O. A. E., f.18.9.20 i Nykøbing S. P.&T. 1.9.37. Fagp.I 71.40. 1.9.40 mhp. 1.10.44 ass. Nakskov. Fagp.II 55.51. 1.10.53 oass. Skanderborg. 1.5.59 postmester i Ulfborg (18.lkl).
- Rasmussen, P., f.1.10.13 i Århus. P.&T.24.6.37 som hjælpetegner. 1.5.39 hjælpekonstruktør. 1.8.39 konstruktør III 3.ingdist. 1.6.44 konstruktør II 3.ingdist. 1.2.49 konstruktør I 3.ing.distr. 1.4.61 overkonstruktør i 21.lkl. 3.ingdist. (Århus).

- Røjle, N. C.**, f.18.9.02 på Viby Mark, Udby sogn. T.1.12.19. Fagp.83.22. 1.12.22 mhp. 1.12.25 ass. Odense T. 1.4.28 Kh.T. 1935 radiocertifikat af I.kl. 1.4.48 oass. Kh.hgt. 1.8.61 ktr. Kh. hgt.
- Rømer, K. V.**, f.3.7.21 i Kh. P.&T.1.3.37 som cykelbud. 1.8.42 reservpostbud. 1.8.45 postbud. Postbudfagp. 51.48. 1.10.48 overpakmester. 1.9.49 elevudd. Fagp.I 74.51. 1.5.52 ass. Kh. Fagp.II 43.55. 1.11.56 oass. Kh. 1.11.63 ktr. Kh. (omk.).
- Rømer, L. Vadum**, f.6.5.28 i Broager. P.&T.1.9.45. Fagp.I 73.48. 1.9.48 mhp. 1.9.50 ass. Kh. 25.10.51 Åbenrå. Fagp.II 42.56. 1.5.59 oass. Skagen. 12.4.—31.5.60 kst. pm. i Skagen. 1.7.65 ktr. Esbjerg.
- Rønberg, M.**, fru (f. Kjeldsen), f.3.3.37 i Struer. P.&T. 1.9.54. Fagp.I 72.57. 1.9.57 mhp. 1.9.59 ass. Kh. 1.5.64 ass. Struer. 8.7.65 u.f.nr.
- Rønn, C. L.**, f.21.4.02 i Harbøre. T.1.6.20. Fagp.97.22. 1.6.23 mhp. 1.6.26 ass. Kh.T. Postfagp.35.31. 1.5.32 Kh. 1.6.40 Kh. hgt. 1.4.49 oass. Kh.hgt. 1.9.59 ktr. Kh. hgt.
- Rørvig, E. V.**, f.23.2.15 i Århus. P.&T.1.4.44 som monter- aspirant. 1.4.46 montør I. 1.6.52 mekaniker II. 1.4.58 mekaniker i 10.kl. 1.4.62 mekaniker i 12.kl. 1.7.65 overmekaniker i 15.kl. 2.ingdistr. (Sønderborg).
- Røser, G. H. K.**, f.16.12.24 i Hvalsø. P.&T.1.9.44. Fagp.I 74.48. 1.8.48 mhp. 1949 radiocertifikat af I.kl. 1.8.50 ass. Lyngby radio. 1.1.51 Blåvand radio. Fagp.II 42.55. 1.6.59 oass. Blåvand radio. 1.9.64 ktr. Blåvand radio.
- Raage, A. L.**, frk., f.24.1.00 i Kh. T.16.8.19. Fagp.100.21. 1.9.22 mhp. 1.9.25 ass. Kh.T. Postfagp.48.30. 30.3.30 ass. Kh. 1946 sommerpostesp. Espergårde. 1.9.48 oass. Kh. 1.4.60 postmester ved indlevptk. 46 (15.kl.).
- Sahl, R.**, f.5.3.34 i Agerskov. P.&T.1.9.50. Fagp.I 76.53. 1.9.53 mhp. 1.9.55 ass. Kh. 1.12.57 jbp.I Kh. Fagp.II 46.62. 1.7.63 oass. Kh.
- Sancho, A. M. H.**, fru (f. Kruse), f.15.1.43 i Lejlbølle. P.&T.16.8.61 Rudkøbing. 1.10.62 Næstved. Fagp.I 77.64. 19.3.64 Kh. hgt. 1.9.64 mhp. Kh. hgt.
- Sanco, A. J.**, frk., f.25.5.48 i Mørke. P.&T.16.8.65 Ryom- gård.
- Sandbjerg, C. C. L.**, f.19.10.16 i Odense. P.&T.1.9.35. Fagp.I 93.38. 1.9.38 mhp. 1940 radiocertifikat af I.kl. 1.9.41 ass. Kh.T. 1.4.42 Kolding. Fagp.II 45.44. 1.5.48 jbp.2 Frcia. 1.4.51 oass. Kolding. 1.10.57 ktr. Vejle. 1.10.62 overkontrollør Svendborg.
- Sander, K.**, f.17.12.47 i Århus. P.&T.16.8.64 Ebeltoft. 1.10. 65 Horsens.
- Sandhøit, B. E.**, f.13.9.35 i Hoptrup. P.&T.16.5.53. Fagp. I 60.56. 1.6.56 mhp. 1.6.58 ass. Skærbæk. 1.5.61 Kolding. 1.2.63 Vojens. Fagp.II 38.64. Ass. Vojens.
- Sarl, B. C.**, f.8.1.21 på Frberg. P.&T.1.9.37. Fagp.I 56.41. 1.5.41 mhp. 1.2.45 ass. Kh. 1.10.59 ass. girokt.
- Schack, E. H.**, f.29.5.02 i Frcia. T.16.8.19. Fagp.90.21. 1.9.22 mhp. 1.9.25 ass. Kh.T. Postfagp. 32.32. 14.2.32 Kh. 1.4.49 oass. Kh. 1.7.56 ktr. Kh. (omk.).
- Schacke, W. E.**, f.23.4.27 i Haderslev. P.&T.1.5.50 som monteraspirant. 1.2.52 montør I. 1.7.57 mekaniker II. 1.7.58 mekaniker i 10.kl. 1.4.61 overmekaniker i 12.kl. 1.4.65 overmekaniker i 15.kl. 2.ingdistr. (Rangstrup).
- Scherling, E.**, f.15.8.26 i Kbhvn. P.&T.1.9.43. Fagp.I 73.46. 1.9.46 mhp. 1.9.48 ass. Køge. 26.4.49 Kh. Fagp.II 43.53. 1956 sommerpostesp. Humlebæk. 1.9.57 oass. Kh. 1.10.64 ktr. Kh. (K).
- Schierbeck, J.**, f.29.4.16 på Frberg. P.&T.1.11.38 som hjæl- petegner. 1.5.39 hjælpekonstruktør. 1.11.40 konstruktør III. 1.ingdistr. 1.4.46 konstruktør II 1.ingdistr. 1.4.57 konstruktør i 18.kl. 1.ingdistr. 1.4.62 overkonstruktør i 21.kl. 1.ingdistr. (Kh.).
- Schjødt, J. F.**, f.14.7.96 i Kh. P.1.10.14. Fagp.I 79.17. 1.10.19 mhp. 1.10.20 ass. Saksøbing. 1.2.22 Kh. Fagp.II 36.24. 1.4.39 oass. Kh. 1.2.49 ktr. Kh. 1.6.57 postmester ved indlevptk.16 (21.kl.).
- Schlegel, K. A.**, f.17.9.48 i Kh. P.&T.16.8.65 Kh. (Ka- strup).
- Schlüssen, G.**, f.8.3.45 i Vejen. P.&T.16.8.61 Vejen. 1.10. 62 Esbjerg. Fagp.I 66.64. 19.3.64 Kh. 1.9.64 mhp. Kh. 28.8.65 mhp. Kh. hgt.
- Schmidt, A. E.**, f.12.9.47 i Gabøl. P.&T.16.8.65 Gram.
- Schmidt, A. N.**, frk., f.13.9.31 i Bevtoft. P.&T.1.5.50. Fagp.I 104.53. 1.5.53 mhp. 1954 forstærkerprøven. 1.5.55 ass. Århus T. 1.6.55 Åbenrå. 1.6.56 Kh.rtf. Fagp.II 56.60. 1.12.61 oass. Kh.rtf.
- Schmidt, B.**, f.7.10.20 i Østerby, Svanninge sogn. P.&T. 1.9.37. Fagp.I 101.40. Tildelt Joseph Michaelsens min- demedalje. 1.9.40 mhp. 1.11.44 ass. Sønderborg. 15.11.45 —31.1.46 kst. pm. Toftlund. Fagp.II 54.48. 1.11.52 oass. Odense. 1.7.58 ktr. Esbjerg. 1.10.62 overkontrollør Vejle.
- Schmidt, C. C.**, f.3.2.37 i Løgumkloster. P.&T.16.5.53. Fagp.I 65.56. 1.6.56 mhp. 1.6.58 ass. Kh. Fagp.II 40.64. Ass. Kh. (Værlose).
- Schmidt, E. G.**, frk., f.28.5.40 i Ørriidslev. P.&T.1.9.58. Fagp.I 75.61. 1.9.61 mhp. 1.9.63 ass. Silkeborg. 1.11.63 ass. Randers.
- Schmidt, E. H. E.**, f.16.2.24 i Grindsted. P.&T.1.9.40. Fagp.I 80.43. 1.9.43 mhp. 1945 forstærkerkursus. 1.4.46 ass. Kh.rtf. 1.6.49 Kh.hgt. Fagp.II 57.52. 1.9.54 oass. Kh.hgt. 1.10.59 ktr. Kh.hgt. 1.4.65 overkontrollør Kh. hgt.
- Schmidt, E. P.**, f.9.10.18 i Marstal. P.&T.1.9.35. Fagp.I 93.38. 1.9.38 mhp. 1.11.42 ass. girokt. Fagp.II 62.48. 1.5.49 gdir. 1.5.51 oass. girokt. 1.9.54 fuldmægtig gdir. 1.6.55 ktr. girokt. 1.4.58 bogholder girokt. 1.10.58 overkon- trollør girokt. 1.2.61 overrevisor i 23.kl. girokt. 1.4.63 overrevisor i 25.kl. girokt.
- Schmidt, F. J.**, f.7.6.35 i Vejle. P.&T.1.9.52. Fagp.I 82.55. 1.9.55 mhp. 1.9.57 ass. Kh. 1.1.61 jbp.I Kh. Fagp.II 43.64. 1.9.64 oass. Kh. 1.1.65 oass. Ringsted.
- Schmidt, I. M.**, fru (f. Andersen), f.22.3.40 i Kragnæs. P.&T.1.9.56. Fagp.I 77.59. 1.9.59 mhp. 1.9.61 ass. Århus. 1.7.62 Odense. 1.10.63 Svendborg. 1.2.64 ass. Ringe.
- Schmidt, N. P.**, f.15.7.41 i Agerskov. P.&T.1.9.57. Fagp.I 73.60. 1.9.60 mhp. 1.9.62 ass. Neksø. 1.1.63 ass. Vording- borg.
- Schmidt, O. T.**, f.16.1.33 i Hobro. P.&T.1.9.49. Fagp.I 80. 52. 1.9.52 mhp. 1.9.54 ass. Varde. 31.3.60 afsk.e.ans. 1.3. 61 ass. Skælskør. Fagp.II 41.64. Ass. Skælskør.
- Schmidt, T. C. Birke**, f.25.10.01 i Frcia. P.1.9.18. Fagp.I 76.21. 1.9.21 mhp. 1.9.24 ass. Kh. Fagp.II 48.30. 1.12.31 gdir. 1.12.36 jbp.I Kh. 1.9.41 oass. jbp.2 Frcia. 1.2.45 Svendborg. 1.10.49 ktr. Randers. 1.10.55 postforvalter ved postesp. Ålborg 3 (21.kl.).
- Schmidt-Jensen, T.**, f.12.5.38 i Vallekilde. P.&T.1.5.55. Fagp.I 82.58. 1.5.58 mhp. 1.5.60 ass. Vordingborg. 1.10. 63 ass. Hedeusene.
- Schneider, E.**, frk., f.31.1.38 i Randers. P.&T.1.5.54. Fagp. I 72.57. 1.5.57 mhp. 1.5.59 ass. Vejle. Fagp.II 44.64. Ass. Vejle.
- Schou, C. V.**, f.16.5.08 i Århus. P.&T.1.6.41 som maskin- mesteraspirant. 1.6.43 maskinmester II kabelingtj. 1.4.50 maskinmester I kabelingtj. 1.4.58 maskinmester i 21.kl. kabelingtj. 1.4.61 skibsmaskinmester i 23.kl. kabelingtj. (Korsør).
- Schou, J. O.**, f.31.3.44 i Kh. P.&T.16.8.62 Kh. 1.10.63 Hillerød. Fagp.I 82.65. 1.9.65 mhp. Hillerød.
- Schreder, H. E.**, f.4.4.21 i Horsens. P.&T.1.9.38. Fagp.I 91.41. 1.9.41 mhp. 1.5.45 ass. girokt. Fagp.II 56.48. 1.10.50 gdir. 1.11.53 oass. 3. overpostinsp. 1.4.55 Århus. 1.7.57 Odder 1.5.61 postforvalter ved Brabrand postesp. (18.kl.).
- Schultz, R. L. T.**, f.9.9.96 i Skarrild. T.6.1.13. Fagp.96.16. 1.8.16 mhp. 1.11.19 ass. Frcia. T. 1.11.29—16.4.30 tj. på St.Nord.s station i Newcastle. 1.2.37 oass. Frcia T. 1.2.50 ktr. Frcia T.
- Schulz, S. A.**, f.18.6.04 i Odense. T.17.5.20. Fagp. 79.22. 1.6.23 mhp. 1.6.28 ass. Odense T. 1.2.28 Roskilde. 15.10.30 Ringsted. Postfagp.33.31. 1.5.31 Slagelse. 1.4.32 Marstal. 1.2.35 Kh. 1.4.49 oass. Kh. 1.6.61 postmester ved indlevptk.8 (15.kl.).
- Schwartzlose, H. J. A.**, f.16.10.97 i Kh. P.1.10.14. Fagp.I 72.17. 1.10.19 mhp. 1.10.20 ass. Ålborg. 15.11.20 Mariager. 1.4.23 Viborg. 1.4.24 Frcia. Fagp.II 41.27. 1.9.29 jbp.2 Frcia. 1.9.35 Frcia. 1.3.39 oass. Slagelse. 1.4.46 ktr. Slagelse. 1.1.54 postmester i Ærøskøbing (18.kl.).
- Schwennesen, H. C.**, f.20.9.02 i Tinglev. P.1.9.20. Fagp.I 89.23. 1.9.23 mhp. 1.9.26 ass. Ringkøbing. 15.11.26 Ros- lev. 3.3.27 Frcia. 28.4.29 Skive. Fagp.II 57.29. 29.4.34 Frcia. 15.3.35 Skærbæk. 1.6.36 jbp.2 Frcia. 1.6.42 Frcia. 1.7.43 oass. Odense. 1.4.51 ktr. Nykøbing Fl. 1.11.51 Odense. 1.4.60 postmester i Nyborg (23.kl.).
- Secher, S. A.**, f.23.5.45 i Kolding. P.&T.16.8.62 Vamdrup. 1.10.63 Kolding. Fagp.I 61.65. 24.3.65 Kh. 1.9.65 mhp. Kh. (i militærtj.).

- Rasmussen, P., f.12.143 i Århus. P.&T.16.8.59. Fagp.I 83.62. 1.9.62 mhp. 1.9.64 ass. Århus T. 1965 forstærkerprøven. 6.3.65 ass. Kh.rtf.
- Rasmussen, P. E., f.24.3.41 i Horsens. P.&T.1.9.58. Fagp.I 74.61. 1.9.61 mhp. 1.9.63 ass. Kh.
- Rasmussen, P. E., f.28.9.41 i Nørre Snede. P.&T.1.5.58. Fagp.I 72.61. 1.5.61 mhp. 1.5.63 ass. Birkerød. 1.5.64 ass. Frcia.
- Rasmussen, P. E., f.17.1.48 i Sakskøbing. P.&T.16.8.65 Rødbj.
- Rasmussen, P. G. Fischer, f.14.11.27 i Kauslunde. P.&T. 1.9.44. Fagp.I 60.47. 1.9.47 mhp. 1.9.49 ass. Kh. Fagp.II 36.58. 1.4.60 oass. Kh. (oplysningskt.).
- Rasmussen, P. L., f.30.11.46 i Ørsted. P.&T.16.8.64 Ørsted. 1.10.65 Skjern.
- Rasmussen, R. G., fru (f. Pedersen), f.12.11.24 i Kh. P.&T.1.10.43. 1.5.46 kontorist. 1.4.52 kontorass. II. 1.4. 60 kontorass. I. 1.4.65 overkontorassistent Kh.R.
- Rasmussen, R. G., fru (f. Frøbose), f.18.2.45 i Kh. P.&T. 16.8.62 Skærbæk. 1.10.63 Ribe. Fagp.I 56.65. 24.3.65 Ålborg. 1.9.65 mhp. Ålborg.
- Rasmussen, S., f.18.11.17 i Horsens. P.&T.1.9.34. Fagp.I 95.37. 1.9.37 mhp. 1940 radiocertifikat af I.kl. 1.12.41 ass. Horsens. Fagp.II 50.44. 1.11.49 oass. Ålborg. 1.7.54 ktr. Århus. 1.4.59 overkontrollør Odense.
- Rasmussen, S. E., f.13.8.32 i Mundelstrup. P.&T.1.5.50. Fagp.I 76.53. 1.5.53 mhp. 1954 forstærkerprøven. 1.5.55 ass. Århus T. Fagp.II 46.61. 1.10.62 oass. Århus T.
- Rasmussen, S. E., f.19.1.46 i Ulдум. P.&T.16.8.62 Skjern. 1.10.63 Horsens. Fagp.I 103.65. 24.3.65 Kh. 1.9.65 mhp. Kh. (i militærtj.).
- Rasmussen, S. E. B., f.12.1.33 i Århus. P.&T.1.9.50. Fagp.I 68.53. 1.9.53 mhp. 1.9.55 ass. Nysted. 1.7.58 Kh. 1.5.60 u.f.nr. 31.10.60 afsk. e. ans. 1.11.61 ass. Kh. 1962 sommerposteksp. Espergærde. Fagp.II 44.63. 1964 sommerposteksp. Snekkersten. 1.4.64 oass. Kh. (Ø).
- Rasmussen, S. E. R., f.11.10.19 i Århus. P.&T.1.6.46 som aspirant. 1.6.48 monter I. 1.4.53 mekaniker II. 1.4.58 tegner 3.ingdistr. (Århus). 1.4.62 telegrafmester i 15. lkl. 3.ingdistr. (Århus). 1.4.65 telegrafmester i 18.lkl. 3.ingdistr. (Århus).
- Rasmussen, T. D., frk., f.6.2.47 i Århus. P.&T.16.8.64 Ørsted. 1.10.65 Horsens.
- Rasmussen, T. F., f.4.12.35 i Skrillinge Mark. P.&T.1.9.52. Fagp.I 63.55. 1.9.55 mhp. 1.9.57 ass. Fåborg. 1.5.62 Odense. Fagp.II 36.64. Ass. Odense.
- Rasmussen, T. W., frk., f.23.6.48 i Middelfart. P.&T. 16.8.65 Glamsbjerg.
- Rasmussen, U. E., frk., f.6.2.47 i Kerteminde. P.&T. 16.8.63 Ullerslev. 1.10.64 Nyborg.
- Raun, K., f.14.10.03 i Skive. T.16.8.20. Fagp.86.23. 1.9.23 mhp. 1.9.26 ass. Frcia T. 17.10.32 Struer. Postfagp.40.33. 1.5.35 Års. 1.8.37 Randers. Fagp.II 36.38. 1.7.44 oass. Frederikshavn. 1.2.53 ktr. Haderslev. 1.9.57 postmester i Marstal. 1.9.63 postmester i Assens (21.lkl.).
- Ravnsho, B. E., f.6.7.38 i Århus. P.&T.1.9.55. Fagp.I 87.58. 1.9.58 mhp. 1.9.60 ass. Århus. 20.4.61 Århus T. 1962 forstærkerprøven. Fagp.II 52.65. Ass. Århus T.
- Ravnø, K. A., f.6.9.17 i Assens. P.&T.1.9.34. Fagp.I 102.37. 1.9.37 mhp. 1.10.41 ass. Vojens. 1.2.42 Assens. Fagp.II 49.48. 1.9.55 oass. Assens. 13.7.57 oass. Odense.
- Reinwald, T., f.20.8.47 i Voer. P.&T.16.8.64 Sæby. 1.10.65 Skagen.
- Relster, A., f.11.2.03 i Nyborg. T.16.8.20. Fagp.90.23. 1.9.23 mhp. 1.9.26 ass. Frcia T. 28.9.32 Middelfart. Postfagp. 52.33. 1.1.34 Frcia T. Fagp.II 50.38. 1.6.38 jbp.2 Frcia. 1.6.44 Frcia. 1.2.45 oass. jbp.2 Frcia. 1.4.49 Gråsten. 1.5.53 ktr. Frcia. 1.4.61 postmester i Struer (21.lkl.).
- Retsby, R. E., fru (f. Frandsen), f.27.12.40 i Ubby. P.&T. 1.9.58. Fagp.I 84.61. 1.9.61 mhp. 1.9.63 ass. Kh. 1.4.64 ass. Kolding.
- Riemann, K. M. C., fru (f. Rossig), f.2.6.00 i Ålborg. T.2.2.17. Fagp. 100.17. 1.11.17 mhp. 1.3.23 ass. Ålborg. 1.7.46 Ålborg T. 1.10.49 oass. Ålborg T.
- Riemke-Pedersen, W., f.4.12.39 i Skærbæk. P.&T.1.9.56. Fagp.I 92.59. 1.9.59 mhp. 1.9.61 ass. Frcia. 1.11.61 ass. jbp.2 Frcia.
- Riis, A. M., f.11.1.22 i Børkop. P.&T.1.9.38. Fagp.I 72.41. 1.9.41 mhp. 1.2.46 ass. Esbjerg. 1.11.47 Vejen. Fagp.II 37.50. 1952 sommerposteksp. Vejrs Strand og 1953 sommerposteksp. Snekkersten. 1.9.54 oass. Ålborg. 1.2.61 postmester i Nekse (18.lkl.).
- Riis, A. M., fru (f. Jensen), f.31.8.43 i Klemensker. P.&T. 16.8.60. Fagp.I 82.63. 1.9.63 mhp. 1.9.65 ass. Nekse.
- Riise, C. E., f.10.3.45 i Haderslev. P.&T.16.8.61 Sommersted 1.10.62 Haderslev. Fagp.I 65.64. 19.3.64 Kh. 1.9.64 mhp. Kh.
- Roed, E. L., f.27.6.39 i Skibby. P.&T.1.5.57. Fagp.I 92.60. 1.5.60 mhp. 1.5.62 ass. Århus T. 1963 forstærkerprøven. 9.3.63 ass. Kh.htg.
- Ros, F. M., f.10.5.31 i Hammel. P.&T.1.9.47. Fagp.I 66.50. 1.9.50 mhp.. 1952 forstærkerprøven. 1.9.52 ass. Århus T. 23.4.55 Herning. 1.10.55 Århus T. Fagp.II 43.58. 1.4.61 oass. Århus T.
- Rosbak, E. V., f.9.9.02 på Frberg. T.1.9.18. Fagp.111.19. 1.5.19 mhp. 1.9.24 ass. Haderslev. 1.4.29 Århus. 1930 forstærkerkursus og kursus i måle- og spildeteknik. Postfagp.36.32. 1.8.33 Århus T. Fagp.II 46.35. 1.5.36 Århus. 1.11.40 oass. Rønne. 1.4.48 ktr. Århus. 1.3.58 postmester i Års (21.lkl.).
- Roslev, H. P. E., f.6.3.20 i Glyngø. P.&T. 1.9.36. Fagp.I 68.39. 1.9.39 mhp. 1.4.44 ass. Fredensborg. Fagp.II 37.49. 1.11.49 Viborg. 1.6.52 oass. Vojens. 1.5.58 ktr. Tønder. 1.4.63 post- og telegrafkasserer i 21.lkl. Skive.
- Rossau, B., frk., f.8.3.47 i Assens. P.&T.16.8.64 Ulfborg. 1.10.65 Holstebro.
- Rosted-Løvgreen, K. M., frk., f.27.5.08 på Frederiksberg. P.&T.2.12.29. 1.6.32 kontorist. 1.5.42 kontorass.II. 1.4.46 kontorass.I. 1.4.58 overkontorassistent gdir. (1. ekspkt.).
- Roy, P. V. le Fèvre, f.11.3.01 i Frcia. T.1.9.17. Fagp.63.18. 1.6.18 mhp. 1.9.23 ass. Herning. 15.11.28 Skanderborg. 1.4.30 Frcia T. 1936 kursus i kabelmåling og stations- teknik ved St.Nord. 1.12.41 2.ingdistr. 1.9.42 Frcia. 1.11.49 Frcia T. 1.10.50 oass. Frcia T.
- Rubeksen, E. C. M., f.25.8.21 i Thorshavn. P.&T.1.9.38. Fagp.I 54.41. 1.9.41 mhp. 1.9.45 ass. Kh. 1.2.46 Thors- havn. 1.5.46 Kh. 1.6.50 Thorshavn. 1.4.64 oass. Thors- havn.
- Ruby, K. K., f.27.5.20 i Feld, Madum sogn. P.&T.1.9.37. Fagp.I 67.40. 1.9.40 mhp. 1.6.44 ass. Kh. Fagp.II 50.47. 1.11.47 jbp.1 Kh. 1.11.53 Kh. 1.4.54 oass. Kh. 1.2.57 jbp.1 Kh. 1.4.61 ktr. Kh. (Vanløse).
- Rugaard, E., f.31.8.33 i Vistoft. P.&T.1.9.49. Fagp.I 63.52. 1.9.52 mhp. 1954 forstærkerprøven. 1.9.54 ass. Århus T. 1.11.55 Kh. rtf. 14.12.56 Esbjerg. Fagp.II 45.61. 1.10.62 oass. Esbjerg.
- Ruge, E. M., fru (f. Sørensen), f.12.12.03 på Frberg. T.1.6.19. Fagp.96.22. 1.12.22 mhp. 1.12.25 ass. Kh.R. 1.5.51 gdir. 1.5.54 oass. Kh.R. 1.4.55 oass. Hillerød.
- Ry, V., f.20.10.33 i Slagelse. P.&T.1.5.50. Fagp.I 73.53. 1.5.53 mhp. 1.5.55 ass. Kh. Fagp.II 51.61. 1.9.61 opm.s kt. 1.10.62 oass. Kh.
- Ryge, P., f.7.5.12 i Odder. P.&T.1.9.30. Fagp.I 77.33. 1.9.33 mhp. 1.9.36 ass. Århus. 1.3.38 Vojens. Fagp.II 39.39. 1.4.41 Frcia. 1.10.41 jbp.2 Frcia. 1.10.47 oass. jbp.2 Frcia. 1.5.51 Odense. 1.4.56 ktr. Odense. 1.4.63 postforvalter ved posteksp. Odense 5 (18.lkl.).
- Rysgaard, F. L., f.6.8.39 i Snedsted. P.&T.1.9.56. Fagp.I 77.59. 1.9.59 mhp. 1.9.61 ass. Kh. 1.5.62 ass. Herning.
- Rytter, S. N., f.18.7.37 i Randers. P.&T.1.5.54. Fagp.I 83.57. 1.5.57 mhp. 1.5.59 ass. Århus T. 1960 forstærker- prøven. 12.3.60 Kh. htg. Fagp.II 42.65. 1.9.65 oass. Kh. htg.
- Rævdal, S. E., f.12.12.41 i Frederikshavn. P.&T.1.9.58. Fagp.I 94.61. 1.9.61 mhp. 1.9.63 ass. Lyngby Radio. 1.1.64 Århus T. 1965 forstærkerprøven. 6.3.65 ass. Kh. rtf.
- Røgilds, A., f.30.10.08 i Mårslet. P.&T.1.8.39 som hjælpe- konstruktør. 1.5.42 konstruktør III 2. ingdistr. (Åbenrå). 1.4.46 konstruktør II 2.ingdistr. (Åbenrå). 1.7.47 telegrafmester II 2.ingdistr. (Tønder). 1.1.52 telegraf- mester I 2.ingdistr. (Tønder). 1.5.54 ingeniør i 21.lkl. 2.ingdistr. (Åbenrå). 1.4.65 ingeniør i 23.lkl. 2.ingdistr. (Åbenrå).
- Røjle, I. B., fru (f. Kærup), f.1.11.00 i Kærup. T.1.2.17. Fagp.86.17. 1.11.17 mhp. 1.2.23 ass. Odense T.1.2.—30.4.25 u.f.nr. 1.4.28 Kh.T. 1.4.—30.6.30, 19.11.31—18.2.32 og 1.6.—31.8.43 u.f.nr. Ass. Kh.rtf.

- Seidel, H. H., f.18.1.25 i Haderslev. P.&T.1.9.43. Fagp.I 89.46. 1.9.46 mhp. 1.9.48 ass. Kh. 1.5.50 Rønne. 1.6.53 Holbæk. 1.2.54 Skælskør. Fagp.II 43.57. 1.7.57 oass. Esbjerg. 1.7.63 ktr. Odense.
- Sejr, H. M., frk., f.23.2.31 i Frcia. P.&T.1.9.47. Fagp.I 69.50. 1.9.50 mhp. 1.9.52 ass. Frcia T. 1.1.62 ass. Frcia.
- Selch, S. P., f.31.5.47 i Tyrstrup. P.&T.16.8.64 Christiansfeld. 1.10.65 Tønder.
- Siig, E., f.3.11.31 i Mårslet. P.&T.1.9.48. Fagp.I 68.51. 1.9.51 mhp. 1.9.53 ass. Kh. Fagp.II 46.62. 1.4.63 oass. Kh. (avispkt.).
- Sillasen, M., fru, (f. Madsen), f.4.9.01 i Lydum. T.1.12.19. Fagp.85.22. 1.12.22 mhp. 1.12.25 ass. Esbjerg. 1.5.28 Tønder. 1.9.28 Esbjerg. 1.6.—31.8.34 u.f.nr. 1.4.57 oass. Esbjerg.
- Simonsen, A., f.1.9.29 i Sdr. Broby. P.&T.1.9.46. Fagp.I 60.49. 1.9.49 mhp. 1.9.51 ass. Nysted. 1.5.52 Odense. Fagp.II 50.59. 1.6.61 oass. Rudkøbing.
- Simonsen, A. E. E., f.15.7.33 i Århus. P.&T.1.9.50. Fagp.I 78.53. 1.9.53 mhp. 1.9.55 ass. Århus. 1.2.57 Bjerringbro. 1.5.61 Århus. Fagp.II 53.62. 1.7.63 oass. Århus.
- Simonsen, C., f.21.4.20 i Møgelstønder. P.&T.1.9.37. Fagp.I 66.40. 1.9.40 mhp. 1.11.44 ass. Store-Heddinge. 1.5.49 Kh. 1.4.63 oass. Kh. (K.).
- Simonsen, H. L., f.17.7.44 i Auning. P.&T.16.8.60. Fagp.I 67.63. 1.9.63 mhp. 1.9.65 ass. Fredensborg.
- Simonsen, P. L., f.30.1.39 i Hedehusene. P.&T.1.9.55. Fagp.I 66.58. 1.9.58 mhp. 1.9.60 ass. Kh. (Tåstrup).
- Simonsen, S. S., f.14.10.19 i Skagen. P.&T.1.9.36. Fagp.I 83.39. 1.9.39 mhp. 1940 radiocertifikat af I.kl. 1.11.43 ass. Thisted. 1.1.46 Skagen. Fagp.II 49.47. 1.4.52 oass. Skagen. 1.4.54 Skagen radio. 1.10.59—29.2.60 u.f.nr. 1.9.61 ktr. Lyngby radio.
- Simonsen, W. L., f.5.11.39 i Øster Egesborg. P.&T.1.9.57. Fagp.I 84.60. 1.9.60 mhp. 1.9.62 ass. Kh. 1.1.64 u.f.nr.
- Skibbyholm, E. J. C., frk., f.27.9.01 i Kh. P.1.5.19 som kontorist. 1.1.24 elev. Fagp.I 83.25. 1.4.25 mhp. 1.4.28 ass. Maribo. 1.11.28 Kh. 1.4.40 ass. girokt.
- Skibbyholm, K. S., kgl. translator i fransk. f.18.10.99. i Kh. P. 1.10.15. Fagp.I 92.19. 1.10.19 mhp. 1.10.21 ass. Kh. 1.5.—31.10.24 u.f.nr. Fagp.II 57.30. 1.5.31 gdir. 1.5.37 Kh. 1.9.39 oass. Kh. 1.11.46 ktr. Kh. 1.10.56 postmester ved indlevpkt.20 (21.1kl.).
- Skibelund, H., f.23.10.21 i Skjern. P.&T.1.3.45 som monteraspirant. 1.2.46 montør I. 1.4.50 mekaniker II. 1.11.52 mekaniker I. 1.4.58 overmekaniker. 1.4.62 overmekaniker i 15.lkl. radioingjtj. (Esbjerg).
- Skinnerup, K., f.15.7.27 i Ars. P.&T.1.9.44. Fagp.I 80.47. 1.9.47 mhp. 1.9.49 ass. Ars. 25.4.50 Skive. Fagp.II 43.54. 1.4.58 oass. Skjern. 1.12.63 ktr. Ålborg.
- Skov, B. L., frk., f.22.11.47 i Haderslev. P.&T.16.8.65 Løgumkloster.
- Skov, H., frk., f.26.7.47 i Skelby. P.&T.16.8.64 Maribo. 1.10.65 Nykøbing Fl.
- Skov, J. C., fru (f. Høj), f.26.11.36 i Kerteminde. P.&T. 1.9.53. Fagp.I 75.56. 1.9.56 mhp. 1.9.58 ass. Kh. 14.12.62—13.4.63 u.f.nr. Ass. Kh. (oplysningskt.).
- Skovgaard, B. C., f.11.5.04 i Frcia. T.16.8.20. Fagp.74.23. 1.9.23 mhp. 1.9.26 ass. Frcia T. 1.10.27 3.ingidistr. (Abenrå). 1.7.28 Abenrå. 1.12.28 Frcia T. 1.5.31 Århus T. 1.5.32 Kh.rtf. 1.5.46 materieldepotet. 1.4.47 oass. gdir. 1.4.62 ktr. gdir. (materieldepotet).
- Skovgaard, H. E., frk., f.13.8.45 i Rønne. P.&T.16.8.62 Allinge. 1.10.63 Køge. Fagp.I 70.65. 24.3.65 Kh. 1.9.65 mhp. Kh.
- Skovgaard, R., fru (f. Jensen), f.26.1.12 i Kh. P.&T.17.3.30. 1.2.36 kontorist. 1.4.46 kontorass. II. 1.5.55 kontorass. I. 1.4.65 overkontorassistent Frcia T.
- Skovmand, J. M., f.18.6.31 i Gangsted, Bjerge sogn. P.&T. 1.5.48. Fagp.I 59.51. 1.5.51 mhp. 1.5.53 ass. Odder. Fagp.II 45.59. 1.7.63 oass. Odder.
- Skovmand-Jørgensen, U., frk., f.27.3.48 i Thorshøj. P.&T.16.8.65 Sæby.
- Skovsted, H. R., civilingeniør, R⁴, f.9.9.03 i Ejby. P.&T. 1.7.34 som ingeniør telegraflab. 1.12.37 kabelingjtj. 1.2.40 telegrafingeniør II gdir. 1.4.43 kabelingjtj. 1.4.46 telegrafingeniør I kabelingjtj. 1.4.56 afdelingsingeniør kabelingjtj. 1.8.56 distriktsingeniør I ingidistr.
- Skrødstrup, B. L., f.30.5.39 i Haderslev. P.&T.1.5.56. Fagp.I 79.59. 1.5.59 mhp. 1.5.61 ass. Århus. 1.11.61 Frcia. 1.5.62 ass. jbp.2 Frcia.
- Skøtt, J., f.10.6.38 i Erritsø. P.&T.1.5.55. Fagp.I 77.58. 1.5.58 mhp. 1.5.60 ass. Kh. 1.5.61 Frcia. 1.12.61 jbp.2 Frcia. 1.2.63 Kh. Fagp.II 62.64. Ass. Kh. (32).
- Skøtt, N. O., f.11.3.46 i Erritsø. P.&T.16.8.64 Nørre-Åby. 1.10.65 Frcia.
- Skaaning, E. L., medlem af bestyrelsen for Dansk Post-og Telegrafmuseum, f.27.4.15 i Esbjerg. P.&T.1.9.31. Fagp.I 70.34. 1.9.34 mhp. 1.4.39 ass. Kh. Fagp.II 49.42. 1.5.47 ass. gdir. 1.11.48 oass. Kh. 1.4.56 ktr. Kh. 1.4.64 ktr. opm.s kt. 1.4.65 inventarforvalter opm.s kt.
- Skaar, G., f.4.9.14 i Kh. P.&T.1.7.30 som cykelbud. 1.10.35 reservepostbud. 1.6.38 postbud. Postbudfagp. 51.42. 1.3.43 overpakmester. 1.9.43 elevudd. Fagp.I 69.45. 1.5.46 ass. Kh. 1.5.51 girokt. Fagp.II 36.52. 1.7.54 oass. girokt. 1.4.61 ktr. girokt. 1.12.64 postmester ved indlevpkt. 38 (18.lkl.).
- Skaarup, G., f.4.11.98 i Thisted. P.1.10.15. Fagp.I 83.19. 1.10.19 mhp. 1.10.21 ass. Fjerritslev. Fagp.II 41.26. 1.10.33 Viborg. 1.11.39 oass. Middeifart. 1.7.47 ktr. Odense. 1.7.57 postmester i Sorø (21.lkl.).
- Skaarup, K. A. M., fru (f. Skaarup), f.27.1.00 i Kristiania. T.1.9.17. Fagp.63.18. 1.6.18 mhp. 1.9.23 ass. Nykøbing Fl. Postfagp.42.30. 1.5.31 Kh. 1.2.47 oass. Kh. (avispkt.).
- Skaarup, V., f.5.4.43 i Darum. P.&T.16.8.60. Fagp.I 73.63. 1.9.63 mhp. 1.9.65 ass. Kh.
- Smedegaard, F., f.25.8.37 i Haldum. P.&T.1.9.55. Fagp.I 58.58. 1.9.58 mhp. 1.9.60 ass. Kh. (omk.).
- Smidt, B., f.10.12.30 i Kolding. P.&T.1.9.47. Fagp.I 60.50. 1.9.50 mhp. 1.9.52 ass. Frederiksværk. 1.5.54 Esbjerg. Fagp.II 44.58. 1.6.62 oass. Vejen.
- Smidt, K. E., f.10.12.37 i Ribe. P.&T.1.9.54. Fagp.I 72.57. 1.9.57 mhp. 1.9.59 ass. Kh. 1.10.61 jbp.1 Kh. Fagp.II 52.65. 1.9.65 oass. Kh.
- Soltau, E. B. T., f.10.12.26 i Kh. P.&T.1.5.46. Fagp.I 54.49. 1.5.49 mhp. 1.6.51 ass. Kh. Fagp.II 42.57. 1.3.58 girokt. 1.6.61 oass. girokt.
- Sonne, E. A., f.21.3.03 i Rønne. P.&T.1.1.35 som tegner. 1.5.37 konstruktør II P.&T.s værksteder. 1.1.46 1.ingidistr.(Kh.). 1.9.46 konstruktør I 1.ingidistr.(Kh.). 1.6.47 telegrafmester I 1.ingidistr. (Nykøbing Fl.). 1.11.51 telegrafmester I 1.ingidistr. 1.4.60 ingeniør i 21.lkl. 1.ingidistr. 1.4.65 ingeniør i 23.lkl. 1.ingidistr. (Kh.).
- Spanggaard, P. C., f.23.5.38 i Nykøbing Mors. P.&T. 1.5.56. Fagp.I 65.59. 1.5.59 mhp. 1.5.61 ass. Kh. (Valby).
- Stapf, R. E., f.1.10.20 i Kh. P.&T.1.1.51 som monteraspirant. 1.1.53 montør I. 1.4.55 mekaniker II. 1.4.58 mekaniker i 10.lkl. 1.4.60 overmekaniker. 1.4.62 overmekaniker i 15.lkl. radioingjtj. (Kastrup).
- Steenberg, F., f.30.3.29 i Kh. P.&T.1.9.46. Fagp.I 73.49. 1.9.49 mhp. 1.9.51 ass. Kh.htg. 21.4.52 Kh.rtf. 1953 forstærkerproven. 1.2.55. Kh.htg. Fagp.II 51.56. 1.4.60 oass. Kh.htg. 1.4.65 ktr. Kh.htg.
- Steensborg, K. M., løjtnant, f.12.4.97 i Kh. P.1.10.13. Fagp. 69.16. 1.3.19 mhp. 1.10.19 ass. Nyborg 1.11.23 Frhavn Fagp.II 52.28. 28.4.29 Kh. 1.20.29 girokt. 1.2.43 Kh. 1.2.44 oass. Kh. 1.4.52 ktr. Kh. 18.2.—31.3.56 kst. pm. Kh.SV. 1.11.56 postmester ved indlevpkt.27 (21.lkl.).
- Steensen, K., R⁴, f.28.2.02 i Frcia. T.1.5.19. Fagp.113.21. 1922 radiocertifikat af I.kl. 1.5.22 mhp. 1.5.25 ass. Frcia T. 1.4.28 Kh.T. 1930 kursus i stationsteknik ved St.Nord. Postfagp.59.30. Tildelt Joseph Michaelsens minde-medalje. Fagp.II 59.34. 1934 kursus i overdragning ved St.Nord. 1.5.37 oass. Kh.htg. 1.7.43 ktr. Rønne. 1.1.47 stationsleder Frcia T. 12.12.53—31.1.54 kst. telegrafbesyrer Kolding. 1.7.56 telegrafbestyrer i Ålborg. 1.4.61 telegrafbestyrer i Odense (25.lkl.).
- Steenfoft, E. V., f.4.9.14 i Odense. P.&T.1.4.43 som monteraspirant. 1.4.45 montør I. 1.2.48 mekaniker II. 1.2.55 mekaniker I. 1.4.61 overmekaniker i 21.lkl. 1.4.65 overmekaniker i 15.lkl. 2.ingidistr. (Abenrå).
- Steffensen, L. M. L., R⁴, ridder af den norske St. Olavsorden, f.29.6.00 i Århus. T.1.12.19. Fagp. 67.22. 1.12.22 mhp. 1.12.25 ass. Kh.R. 1.7.50 hoftelegrafkt. 1.4.54 oass hoftelegrafkt.
- Steffensen, P., f.27.2.99 i Hyrup. P.1.9.20. Fagp.I 73.23. 1.9.23 mhp. 1.9.26 ass. Lemvig. 1.5.31 Løgumkloster. 25.4.35 Lemvig. 1.12.54 postforvalter ved posteksp. Esbjerg I (18.lkl.).

- Steffensen, P. S.**, f.30.3.45 i Vrå. P.&T.16.8.63 Hirtshals. 1.10.64 Hjørring.
- Steg, H. J.**, f.23.10.15 i Broager. P.&T.1.9.38 som reservepostbud. 1.1.41 postbud. Postbudfagp. 45.44. 1.10.44 overpakmester. 1.9.46 elevudd. Fagp.I 60.48. 1.5.49 ass. Kh. Fagp.II 37.53. 1.11.56 oass. Kh. 1.4.64 ktr. Kh. (Ø).
- Steiness, G.**, frk., f.18.6.06 i Hvalsø. P.1.3.26. 1.5.29 kontorist. 1.5.39 kontorass. II. 1.4.46 kontorass. I. 1.4.65 overkontorassistent girokt.
- Stenfeldt, K.**, f.1.6.47 i Århus. P.&T.16.8.64 Hadsten. 1.10.65 Herning.
- Stengaard, C.**, f.22.7.45 i Skive. P.&T.16.8.62 Roslev. 1.10.63 Thisted. Fagp.I 85.65. 24.3.65 Kh. 1.9.65 mhp. Kh.
- Stensig, S. H.**, medlem af bestyrelsen for Dansk Post- og Telegrafmuseum, f.26.5.13 i Ejlskov. P.&T.1.9.31. Fagp.I 75.34. 1.9.34 mhp. 1.9.37 ass. Kh. Fagp.II 54.41. 1.5.42 gdir. 1.12.47 Kh. 1.4.48 oass. radioingtj. 1.5.52 Kh. 1.11.55 ktr. gdir. (revkt.).
- Stenstrøm, E. F.**, f.17.9.21 i Fredsted, Starup. P.&T.1.9.40 Fagp.I 62.43. 1.9.43 mhp. 1.4.46 ass. Nordby Fanø. 1.11.49 Kh. Fagp.II 36.52. 1.11.54 jpb.I Kh. 1.9.56 oass. jpb.I Kh. 1.10.64 ktr. Kolding.
- Stentoft, P. B.**, f.5.8.22 i Horsens. P.&T.1.9.39. Fagp.I 81.42. 1.9.42 mhp. 1.4.46 ass. Århus. Fagp.II 44.49. 1.2.55 oass. Holstebro. 16.10.—30.11.58 kst. pm. Fagp. 1.6.61 ktr. Herning.
- Stigler, H. G.**, f. 9.8.11 i Skibby. P.&T.1.9.31. Fagp.I 64.34. 1.9.34 mhp. 1.9.37 ass. Kh. 30.11.40 afsked e. ans. på gr. af sygdom. 1.10.44 ass. Kh. 1.5.45 Roskilde. Fagp.II 42.47. 1.9.48 oass. Roskilde. 1.4.56 ktr. Århus. 1.10.61 postforvalter ved posteksp. Århus I (21.kl.).
- Stokholm, I. K.**, fru (f. Jensen), f.12.3.32 i Esbjerg. P.&T.1.5.48. Fagp.I 99.51. 1.5.51 mhp. 1.5.53 ass. Ålborg. 1.5.55 Esbjerg. 30.6.57 afsked e. ans. 1.12.62 ass. Esbjerg. 1964 sommerposteksp. Vejrs Strand. Ass. Esbjerg.
- Stokkendal, H. Hedegaard**, f.14.2.28 i Skodborg. P.&T. 1.9.44. Fagp.I 71.47. 1.9.47 mhp. 1.9.49 ass. Hjørring. 26.10.51 Kh. Fagp.II 46.56. 1.11.58 oass. Kh. 1.9.65 ktr. Kh. (omk.).
- Stoltenberg, E. L.**, fru (f. Andersen), f.17.2.26 i Skagen. P.&T.1.6.44 som ekstramedhjælper. 1.12.45 ekstrakontorist. 1.3.47 kontorist. 1.9.50 elev. Fagp.I 53.52. 1.5.52 mhp. 1.5.54 ass. Frhavn. 1.5.55 Ålborg. Fagp.II 36.61. 4.5.—3.11.64 u.f.nr. 1.4.65 oass. Nørresundby.
- Storgaard, E.**, f.3.5.28 i Fredericia. P.&T.1.9.45. Fagp.I 67.48. 1.9.48 mhp. 1.9.50 ass. Frca. 1.5.53 Kh. Fagp.II 47.56. 1.9.59 oass. Kh. (omk.).
- Storm, E. M.**, f.19.11.46 i Trædballe. P.&T.16.8.63 Tranebjerg Samøs. 1.10.64 Horsens.
- Storm, P. L.**, f.11.2.38 i Kh. P.&T.1.9.55. Fagp.I 98.58. 1.9.58 mhp. 1.9.60 ass. Kolding T. 1961 forstærkerprøven. 11.3.61 Kh.rtf. Fagp.II 66.65. 1.9.65 oass. overtelegrafinsp.
- Strand, V. S.**, fru (f. Petersen), f.5.3.02 i Vejle. T.1.12.19. Fagp.98.22. 1.12.22 mhp. 1.12.25 ass. Tønder. 1.5.32 Kolding. 1.8.42 Esbjerg. 1.7.50 oass. Esbjerg. 1.4.53 oass. Kh.
- Strange, P.**, f.25.5.42 i Øster Snede. P.&T.1.5.59. Fagp.I 99.62. 1.5.62 mhp. 1.5.64 ass. Kh. 1.5.65 ass. Frca.
- Strauss, H. O.**, f.16.4.26 i Årestrup. P.&T.1.9.43. Fagp.I 81.46. 1.9.46 mhp. 1.9.48 ass. Lyngby radio. 1948 radiocertifikat af 1.kl. 1.3.52 u.f.nr. 16.1.53 Lyngby radio. Fagp.II 46.54. 1.4.57 oass. Lyngby radio. 1.4.63 ktr. Lyngby radio.
- Struve, A. E.**, f.14.9.12 i Kh. P.&T.1.9.31. Fagp.I 81.34. 1.9.34 mhp. 1.9.37 ass. Kh. Fagp.II 59.41. 1.12.41 ass. gdir. 1.4.47 oass. gdir. 1.7.50 fuldmægtig gdir. 1.2.54 ekspeditionssekretær gdir. 1.9.59 postinspektør ved overpostmesterembedet. 1.7.63 kontorhjt. gdir. (boghkt.).
- Struve, C. V. T., R.***, fhv. formand for Dansk Post- og Telegrafforening, f.16.3.14 i Kh. P.&T.1.9.32. Fagp.I 88.35. 1.9.35 mhp. 1937 forstærkerkursus. 1.9.38 ass. kabelingtj. Fagp.II 66.42. 1.6.42 gdir. 1.11.46 oass. radioingtj. 1.3.48 fuldmægtig gdir. 1.6.53 inspektør i postgirokortoret. 1.4.62 inspektør i 25. lkl. i postgirokortoret. 1.9.64 direktør for postgirokortoret.
- Strøm, V. A.**, f.27.3.33 i Kjeldgårds Mark. P.&T.1.9.52. Fagp.I 61.55. 1.9.55 mhp. 1.9.57 ass. Kh. Fagp.II 36.63. 1.9.64 oass. Kh. (V).
- Stubbjær, B.**, f.30.6.38 i Århus. P.&T.1.5.55. Fagp.I 92.58. 1.5.58 mhp. 1.5.60 ass. Kh. Fagp.II 58.65. 1.9.65 oass. Kh. Styriahave, A. B., frk., f.16.1.46 i Ajstrup. P.&T.16.8.64 Hjallerup. 1.10.65 Nørresundby.
- Stæhr, O. T.**, f.10.11.20 i Kh. P.&T.1.9.37. Fagp.I 61.40. 1.9.40 mhp. 1.12.44 ass. Kh. Fagp.II 42.49. 1.11.49 jpb.I Kh. 1.7.54 oass. Kh. 1.6.57 jpb.I Kh. 1.11.61 postmester i Ryomgård (18.kl.).
- Sudergaard, E. V.**, f.29.6.38 i Hjallerup. P.&T.1.9.55. Fagp.I 75.58. 1.9.58 mhp. 1.9.60 ass. Åbybro. Fagp.II 43.65. Ass. Åbybro.
- Sundgaard, R. E.**, f.26.12.18 i Kh. 1.9.45 hjælpekonstruktør. 1.9.47 konstruktør III P.&T.s værksteder. 1.9.48 konstruktør II P.&T.s værksteder. 1.4.54 ingeniør i 18.kl. P.&T.s værksteder. 1.4.62 ingeniør i 21.kl. P.&T.s værksteder. 1.4.65 ingeniør i 23.kl. P.&T.s værksteder.
- Svane, E.**, f.18.9.23 i Odense. P.&T.1.9.40. Fagp.I 74.43. 1.9.43 mhp. 1.4.46 ass. Fåborg. 1.5.47 Kh. Fagp.II 48.50. 1953 sommerposteksp. Humlebæk. 1.12.55 oass. Kh. 1.4.62 ktr. Kh. (N).
- Svane, L.**, f.15.5.48 i Ringsted. P.&T.16.8.65 Gørlev Sjælland.
- Svejgaard, J. F.**, f.24.10.24 i Viby J. P.&T.1.9.42. Fagp.I 69.45. 1.9.45 mhp. 1.9.47 ass. Kh. 1.4.65 oass. Kh.
- Svendsen, A.**, frk., f.4.11.44 i Ålborg. P.&T.16.8.61 Nibe. 1.10.62 Frhavn. Fagp.I 79.64. 19.3.64 Kh. 1.9.64 mhp. Kh. (lufthavn).
- Svendsen, E. K.**, f.11.3.12 i Gilleleje. P.&T.16.11.36 som hjælpetegner. 1.5.39 hjælpekonstruktør. 1.8.39 konstruktør III l.ingdistr. 1.6.44 konstruktør II l.ingdistr. 1.4.53 konstruktør I l.ingdistr. 1.4.61 overkonstruktør i 21.kl. l.ingdistr. (Kh.).
- Svendsen, E. M.**, frk., f.3.12.47 i Ålestrup. P.&T.16.8.65 Ålestrup.
- Svendsen, G. L.**, f.19.11.30 i Vejen. P.&T.1.2.46 som cykelbud. 1.12.49 reservepostbud. 1.11.53 postbud. Postbudfagp. 48.56. 1.9.57 elevudd. Fagp.I 82.59. 1.5.60 ass. Århus. Fagp.II 48.62. 1.6.64 oass. Århus.
- Svendsen, I. P.**, fru (f. Axelsen), f.26.4.43 i Kvotrup. P.&T.1.5.59. Fagp.I 84.62. 1.5.62 mhp. 1.5.64 ass. Kh. (Vanløse).
- Svendsen, J. H.**, frk., f.6.8.47 i Silkeborg. P.&T.16.8.65 Ry.
- Svendsen, J. H.**, f.5.2.18 i Skanderborg. P.&T.1.9.35. Fagp.I 75.38. 1.9.38 mhp. 1940 forstærkerkursus. 1.3.42 ass. Skive. Fagp.II 54.44. 1.5.47 jpb.2 Frca. 1.12.50 oass. Ålborg T. 1.4.57 ktr. Odense T.
- Svendsen, K. E.**, f.5.5.04 på Frberg. P.&T.1.4.36 som monter I. 1.4.43 tegner radioingtj. 1.4.61 tegner i 15. lkl. radioingtj. (Kh.).
- Svendsen, N. R.**, f.5.11.04 i Kh. P.&T.1.5.37 som aspirant i tegnerstilling. 1.5.39 tegner gdir. 1.5.40 konstruktør III gdir. 1.4.43 konstruktør II gdir. 1.4.46 konstruktør I gdir. 1.4.53 overkonstruktør gdir. 1.4.62 overkonstruktør i 23.kl. gdir. (3.tekn.kt.).
- Svendsen, R. V.**, f.21.2.36 i Greve. P.&T.1.8.57 som mekanikeraspirant. 1.12.58 mekaniker i 7. lkl. 1.6.60 mekaniker i 10. lkl. 1.10.62 overmekaniker i 12. lkl. 1.4.64 radiomester i 15. lkl. radioingtj. (Øverup).
- Svendsen, S. T.**, f.13.9.25 i Vårst. P.&T.1.9.43. Fagp.I 61.46. 1.9.46 mhp. 1.9.48 ass. Skagen. Fagp.II 43.54. 1.10.58 oass. Skive. 1.4.65 ktr. Nørresundby.
- Svendsen, T. K.**, f.7.4.42 i Vestervig. P.&T.16.8.59. Fagp.I 62.62. 1.9.62 mhp. 1.9.64 ass. Kh. (N).
- Svenningsen, K.**, civilingeniør, løjtnant, R1, f.8.2.98 i Holme. T.1.11.15. Fagp.68.16. 1.8.16 mhp. 1.3.—31.5.21 og 1.9.21—30.6.22 u.f.nr. 1.12.22 ass. Kh.T. 1.9.26 ingeniør-ass. radioingtj. 1.1.31 Skamlebæk radio. 1.7.31 telegrafingeniør II Skamlebæk radio. 1.4.39 radioingtj. 1.4.47 telegrafingeniør I radioingeniertj. 1.1.56 radioingeniør.
- Svensson, E.**, frk., f.10.5.47 på Hjarnø. P.&T.16.8.64 Brædstrup. 1.10.65 Horsens.
- Svenstrup, P.**, f.25.2.18 i V.Tørslev. P.&T.1.9.36. Fagp.I 71.39. 1.9.39 mhp. 1.9.42 ass. Kh. Fagp.II 42.45. 1.7.53 oass. Kh. 1.3.60 ktr. Kh. (K).
- Sværke, H. J. N.**, f.7.12.43 i Brarup. P.&T.16.8.60. Fagp.I 102.63. 1.9.63 mhp. 1.9.65 ass. Rønne.

- Søderquist, H.**, f.20.8.22 i Middelfart. P.&T.1.9.44. Fagp.I 77.47. 1.9.47 mhp. 1.9.49 ass. Kh. Fagp.II 39.55. 1.5.58 oass. Kh. 1.4.65 ktr. Kh. (K).
- Søderquist, J.**, f.10.8.36 i Middelfart. P.&T.1.5.54. Fagp.I 60.57. 1.5.57 mhp. 1.5.59 ass. Kh. Fagp.II 47.65. Ass. Kh.
- Søderquist, K.**, f.5.6.30 i Middelfart. P.&T.1.5.47. Fagp.I 78.50. 1.5.50 mhp. 1.5.52 ass. Kh. Fagp.II 52.57. 1.2.58 opm.s. kt. 1.12.60 oass. P.&T.s værksteder. 1.4.65 ktr. P.&T.s værksteder (kttj.).
- Søderquist, Y. L.**, fru (f. Petersen), f.17.7.42 i Brede. P.&T.1.9.58. Fagp.I 65.61. 1.9.61 mhp. 1.9.63 ass. Kh. hgt.
- Søgaard, A.**, f.23.10.30 i Herning. P.&T.1.9.47. Fagp.I 82.50. 1.9.50 mhp. 1.9.52 ass. Kh.hgt. Fagp.II 50.57. 1.4.61 oass. Kh.hgt. 1.3.—30.6.65 u.f.nr. Oass. Kh.hgt.
- Søgaard, P. C.**, f.14.7.32 i Tvile. P.&T.1.9.48. Fagp.I 70.51. 1.9.51 mhp. 1.9.53 ass. Kh.hgt. 24.4.54 Kh. 1.5.57 Frclia. 1.8.57 jbp.2 Frclia. Fagp.II 37.60. 1.6.62 oass. Odense.
- Søgaard, R. B.**, frk., f.9.6.47 i Klim. P.&T.16.8.64 Fjer-ritslev. 1.10.65 Thisted.
- Søtoft, J. L.**, f.22.9.24 i Kh. P.&T.1.9.42. Fagp.I 74.45. 1.9.45 mhp. 1947 forstærkerkursus. 1.9.47 ass. Kalundborg. 25.10.49 Nykøbing Fl. Fagp.II 50.54. 1.4.57 oass. Nykøbing Fl. 1.4.65 ktr. Nykøbing Fl.
- Sønder, N. O.**, f.9.11.27 i Århus. P.&T.1.9.46. Fagp.I 60.49. 1.9.49 mhp. 1.9.51 ass. Kh. Fagp.II 41.57. 1.6.61 oass. Kh. 1.11.62 oass. Helsingør (Humblebæk).
- Sønderbek, J. P.**, f.5.5.18 i Holstebro. P.&T.1.9.34. Fagp.I 76.37. 1.9.37 mhp. 1.6.42 ass. Haderslev. 1.6.45 Skive. Fagp.II 39.49. 1.6.51 oass. Hobro. 1.10.58 ktr. Holstebro.
- Søndergaard, H.**, frk., f.11.2.43 i Øster Starup. P.&T. 16.8.61 Hadsund. 1.10.62 Viborg. 1.3.63 Frhavn. Fagp.I 75.64. 19.3.64 Kh. 1.9.64 mhp. Kh. (Gentofte).
- Søndergaard, H. R.**, frk., f.29.10.45 i Ålborg. P.&T.16.8.62 Løgster. 1.10.63 Hobro. Fagp.I 88.65. 24.3.65 Hørsholm. 1.9.65 mhp. Hørsholm.
- Søndergaard, H. S.**, f.11.1.01 i Esbjerg. P.&T.1.12.23 som maskinpasser II. 1.1.44 maskinist. 1.5.54 maskinmester i 15.lkl. Fane-Esbjerg færgeri. 1.11.59 maskinmester i 18.lkl. Fane-Esbjerg færgeri.
- Søndergaard, J. G.**, f.11.1.22 i Thorup. P.&T.1.9.38. Fagp.I 107(udm.).41. Tildelt Joseph Michaëlsens mindemedalje. 1.9.41 mhp. 1.2.46 ass. Thisted. 1.5.47 Ålborg. Fagp.II 65.49. 1.8.49 2.øverpostinsp. 1.6.52 oass. Vejle. 1.9.55 fuldmægtig gdir. 1.4.62 postinspektør i 1.district.
- Søndergaard, P. E. L.**, f.4.6.19 i Kh. P.&T.1.9.36. Fagp.I 87.39. 1.9.39 mhp. 1.7.43 ass. Kh. Fagp.II 58.48. 1.5.50 gdir. 1.10.50 1.øverpostinsp. 1.4.52 oass. Kh. 1.11.53 kablingtj. 1.9.55 fuldmægtig gdir. 1.4.62 postinspektør gdir. 1.9.63 postinspektør overpostmesterembedet.
- Sørensen, A.**, f.27.2.12 i Århus. P.&T.1.9.31. Fagp.I 82.34. 1.9.34 mhp. 1.9.37 ass. Kh. Fagp.II 56.39. 1.4.40 ass. gdir. 1.4.42 Frclia. 1.6.42 jbp.2 Frclia. 1.11.47 oass. girokt. 1.5.51 jbp.1 Kh. 1.11.55 ktr. Randers. 1.7.59 postmester i Langå (18.lkl.).
- Sørensen, A.**, f.13.2.34 i Ålborg. P.&T.1.9.51. Fagp.I 66.54. 1.9.54 mhp. 1.9.56 ass. Frederiksværk. 1.5.58 Holstebro. Fagp.II 45.64. 1.2.65 oass. Års.
- Sørensen, A.**, frk., f.20.1.47 i Als Østj. P.&T.16.8.64 Hadsund. 1.10.65 Nyborg.
- Sørensen, A. B.**, f.18.10.45 i Koed. P.&T.16.8.62 Hadsten. 1.10.63 Helsingør. Fagp.I 73.65. 24.3.65 Kh. 1.9.65 mhp. Kh. (i militærtj.).
- Sørensen, A. E. I.**, frk., f.20.1.00 i Ålborg. T.2.2.17. Fagp. 102.17.1.11.17 mhp. 1.3.23 ass. Ålborg. Postfagp. 48.30. Fagp.II 45.34. 1.6.42 oass. Ålborg.
- Sørensen, A. L.**, f.10.8.08 i Fakse. P.1.9.24. Fagp.I 61.27. 1.9.27 mhp. 1.9.30 ass. Maribo. 1.5.31 Kh. 30.4.33 Horslunde. 26.4.36 Kolding. 1.3.38 Gråsten. 1.3.45 Hundested. 1.4.50 Frederikssund. 15.6.52 ass. Kh. (avispkt.).
- Sørensen, A. L.**, f.8.9.32 i Grindsted. P.&T.1.9.55 som reservepostbud. 1.9.57 postbud. 1.2.64 tegner i 9. lkl. gdir. (3. tekn.kt.).
- Sørensen, A. V.**, cand. jur. f.24.8.13 i Ølst. P.&T.1.9.31. Fagp.I 83.34. 1.9.34 mhp. 1.9.37 ass. girokt. 1.8.41—30.6.42 u.f.nr. 1.7.42 Kh. 1.11.43 gdir. Fagp.II 53.44. 1.6.44 sekreter gdir. 1.4.47 fuldmægtig gdir. 1.2.63 ekspeditionssekretær gdir. (3.tekn.kt.).
- Sørensen, B.**, f.5.4.43 i Odense. P.&T.16.8.60. Fagp.I 66.63. 1.9.63 mhp. 1.9.65 ass. Odense.
- Sørensen, B.**, frk., f.4.2.47 i Skive. P.&T.16.8.63 Ulfborg. 1.10.64 Viborg.
- Sørensen, B. B.**, f.18.6.31 i Nørresundby. P.&T.1.5.48. Fagp.I 70.51. 1.5.51 mhp. 1.5.53 ass. Kh. 1.10.56 girokt. Fagp.II 48.60. 1.12.61 oass. girokt. 1.6.64 oass. Kh. (Valby).
- Sørensen, B. G.**, frk., f.19.6.48 i Vesløs. P.&T.16.8.65 Nykøbing M.
- Sørensen, B. H.**, frk., f.3.5.47 i Jerslev. P.&T.16.8.63 Hjallerup. 1.10.64 Nørresundby.
- Sørensen, B. I.**, frk., f.4.5.45 i Hjembæk. P.&T.16.8.61 Svinninge. 1.10.62 Kalundborg. Fagp.I 74.64. 19.3.64 Kh. 1.9.64 mhp. Kh. (50).
- Sørensen, B. J.**, f.24.12.13 i Ringsted. P.&T.1.9.31. Fagp.I 77.34. 1.9.34 mhp. 1.1.38 ass. Kh. Fagp.II 45.44. 1.4.48 oass. Kh. 1.6.55 postmester ved indlevptk. 39 (18.lkl.).
- Sørensen, B. K.**, frk., f.12.12.48 i Roskilde. P.&T.16.8.65 Bogense.
- Sørensen, B. L.**, frk., f.29.5.46 i Nøbbølle, Ryde. P.&T. 16.8.63 Saksbøbing. 1.10.64 Nakskov.
- Sørensen, B. W.**, f.19.10.24 i Kh. P.&T.1.9.42. Fagp.I 74.45. 1.9.45 mhp. 1.9.47 ass. Helsingør. Fagp.II 48.53. 1.4.57 oass. Kh. 1.10.62 ktr. Køge. 18.9.—30.9.64 kst. pm. Køge. Ktr. Køge.
- Sørensen, B. W.**, f.15.8.43 i Pjedsted. P.&T.16.8.60. Fagp.I 59.63. 1.9.63 mhp. 1.9.65 ass. Kh.hgt. (i militærtj.).
- Sørensen, C.**, f.5.8.48 i Kh. P.&T.16.8.65 Ølgod.
- Sørensen, D.**, fru (f. Sivertsen), f.9.4.41 i Struer. P.&T. 1.9.57. Fagp.I 61.60. 1.9.60 mhp. 1.9.62 ass. Kh. (Dragør).
- Sørensen, E.**, R*, f.9.10.98 i Skanderborg. P.1.3.17. Fagp.I 76.20. 1.3.20 mhp. 1.3.23 ass. Sindal. Fagp.II 47.28. 1.8.30 Ålborg. 29.4.—30.6.31 kst. pm. Aså. 1.11.40 oass. Silkeborg. 1.9.47 ktr. Vejle. 1.2.48 Frhavn. 1.2.—28.2.51 kst. pm. Frhavn. 1.1.58 postmester i Hjørring (23.lkl.).
- Sørensen, E.**, frk., f.25.7.48 i Hammel. P.&T.16.8.65 Hadsten.
- Sørensen, E. C.**, fru (f. Hansen), f.23.9.01 i Kh. T.1.9.18. Fagp.88.19. 1.5.19 mhp. 1.9.24 ass. Kh.T. 1.7.27 Kh. Postfagp.43.30. 1.4.50 oass. Kh. 1.3.62 postmester ved indlevptk. 43 (15.lkl.).
- Sørensen, E. C.**, f.1.11.32 i Juelsminde. P.&T.1.9.50. Fagp.I 81.53. 1.9.53 mhp. 1954 forstærkerprøven. 1.9.55 ass. Kh. rtf. Fagp.II 47.60. 1.10.62 oass. 1.ingdistr. (Kh.).
- Sørensen, E. D.**, f.17.10.31 i Sindal. P.&T.1.5.49. Fagp.I 66.51. 1.5.52 mhp. 1.5.54 ass. Sindal. Fagp.II 51.61. 1.9.62 oass. Bjerringbro.
- Sørensen, E. S.**, f.11.3.42 i Silkeborg. P.&T.1.5.58. Fagp.I 76.61. 1.5.61 mhp. 1.5.63 ass. Kh.
- Sørensen, F.**, f.1.10.30 i Sønderbæk. P.&T.1.9.47. Fagp.I 73.50. 1.9.50 mhp. 1.9.52 ass. Kh. Fagp.II 40.59. 1.12.59 gdir. 1.4.61 oass. Kh. 1.6.61 jbp.1 (kttj.). 1.4.64 gdir. 1.10.64 ktr. gdir. (5. ekspkt.).
- Sørensen, G. D.**, f.15.6.28 i Frclia. P.&T.1.9.45. Fagp.I 61.48. 1.9.48 mhp. 1.9.50 ass. Rudkøbing. 1.5.52 Roskilde. Fagp. II 41.56. 1.6.61 oass. Kh. (21).
- Sørensen, G. L.**, fru. (f. Rasmussen), f.16.5.38 i Kalvehave. P.&T.1.9.55. Fagp.I 87.58. 1.9.58 mhp. 1.9.60 ass. Holbæk.
- Sørensen, H.**, f.13.6.27 i Houlbjerg. P.&T.1.9.44. Fagp.I 71.47. 1.9.47 mhp. 1.9.49 ass. Kh. 1.5.50 Varde. 1.5.54 Holbæk. Fagp.II 36.55. 1.12.56—31.1.57 kst. pm. Svaneke. 1.6.60 oass. Hillerød. 1.9.65 ktr. Helsingør.
- Sørensen, H.**, f.4.11.27 i Frclia. P.&T.1.12.49 som reservepostbud. 1.12.51 postbud. 1.10.61 tegner i 9.lkl. gdir. 1.4.65 tegner i 15.lkl. gdir. (3.tekn.kt.).
- Sørensen, H.**, frk., f.1.11.48 i Næstved. P.&T.16.8.65 Skælskør.
- Sørensen, H. A.**, f.12.5.36 i Toftum. P.&T.1.9.53. Fagp.I 75.56. 1.9.56 mhp. 1.9.58 ass. Næstved.
- Sørensen, H. B.**, f.11.5.28 i Gislinge. P.&T.1.9.45. Fagp.I 72.48. 1.9.48 mhp. 1.9.50 ass. Kh.hgt. Fagp.II 39.56. 1.4.60 oass. Kh.hgt. 1.1.65 ktr. Kh.hgt.
- Sørensen, H. C.**, f.29.9.99 i Bolnerød. T.1.5.19. Fagp.77.21. 1.8.22 mhp. 1.8.25 ass. Odense T. Postfagp.32.30. 1932 forstærkerkursus. 1.4.45 oass. Odense T. 1.4.57 ktr. Odense T.

- Sørensen, H. E., f.2.8.04 i Eskebjerg. P.1.9.20. 1.4.—31.10.21 ude af postv. Fagp.I 65.25. 1.4.25 mhp. 1.4.28 ass. Kh. 1.5.28 Sommersted. 1.11.37 Kh. 1.11.53 oass. Kh. 1.4.63 postmester ved indvepstk.14 (15.lkl.).
- Sørensen, H. J., f.4.5.45 i Ålborg. P.&T.16.8.62 Hals. 1.10.63 Skive. Fagp.I 60.65. 24.3.65 Kh. 1.9.65 mhp. Kh. (i militærtj.).
- Sørensen, H. L. H., frk., f.20.4.46 i Stjær. P.&T.16.8.64 Højbjerg posteksp. 1.10.65 Vejle.
- Sørensen, H. M., f.7.7.21 i Glumsø. P.&T.1.9.37. Fagp.I 74.40. 1.9.40 mhp. 1.8.45 ass. Randers. 1.4.46 Ringsted. Fagp.II 45.51. 1.10.53 oass. Køge. 1.7.60 ktr. Ringsted.
- Sørensen, H. M., frk., f.11.12.48 i Ejstrupholm. P.&T. 16.8.65 Jelling.
- Sørensen, H. M. R., f.7.5.19 i Kolding. P.&T.1.9.35. Fagp.I 76.38. 1.9.38 mhp. 1.12.43 ass. Fakse. Fagp.II 37.49. 1.12.52 oass. Kh. 1.7.59 ktr. Kh. 25.7.—30.9.64 kst pm. ved pakkepkt. 1.4.65 overkontrollør Kh. (pakkepkt.).
- Sørensen, H. O., f.30.4.23 i Ringsted. P.&T.1.6.50 som hjælpekonstruktør. 1.9.52 konstruktør III 2.ingdistr. 1.9.53 konstruktør II 2.ingdistr. 1.4.62 telegrafmester i 18.lkl. 2.ingdistr. (Åbenrå).
- Sørensen, H. O., f.19.3.39 i Silkeborg. P.&T.1.9.55. Fagp.I 75.58. 1.9.58 mhp. 1.9.60 ass. Birkerød.
- Sørensen, H. S., f.15.11.40 i Silkeborg. P.&T.1.5.57. Fagp. I 73.60 1.5.60 mhp. 1.5.62 ass. Kh. (S).
- Sørensen, H. Schougård, f.2.1.46 i Hvirring. P.&T.16.8.63 Brædstrup. 1.10.64 Vejle.
- Sørensen, H. U. N., f.16.6.32 i Saralyst. P.&T.1.9.49. Fagp.I 76.52. 1.9.52 mhp. 1.9.54 ass. Kh. 1.11.58 girokt. Fagp.II 49.63. 1.4.64 oass. girokt.
- Sørensen, H. W., f.30.7.42 i Skæve. P.&T.16.8.59. Fagp.I 82.62. 1.9.62 mhp. 1.9.64 ass. Kh. 1.5.65 ass. Ålborg.
- Sørensen, Inge M., frk., f.24.2.48 i Vebbestrup P.&T. 16.8.65 Arden.
- Sørensen, Ingrid M., frk., f.22.2.48 i Gern. P.&T.16.8.65 Hammel.
- Sørensen, I. V., frk., f.4.1.47 i Skibsted. P.&T.16.8.64 Hadsund. 1.10.65 Brønderslev.
- Sørensen, J. A., f.5.6.32 i Randers. P.&T.1.5.49. Fagp.I 67.52. 1.5.52 mhp. 1.5.54 ass. Kh. Fagp.II 43.61. 1.10.62 oass. Kh. (N).
- Sørensen, K., f.23.6.31 i Tårup. P.&T.1.5.49. Fagp.I 67.52. 1.5.52 mhp. 1.5.54 ass. Vojens. Fagp.II 37.61. 1.12.62 oass. Åbenrå.
- Sørensen, K., f.9.9.34 i Gadbjerg. P.&T.1.9.51. Fagp.I 98.54. Tildelt Joseph Michaelsens mindemedalje. 1.9.54 mhp. 1955 forstærkerprøven. 1.9.56 ass. Odense T. Fagp.II 61.62. 1.11.62 oass. Odense T.
- Sørensen, K., f.19.11.45 i Svendborg. P.&T.16.8.63 Lohals. 1.10.64 Svendborg.
- Sørensen, K. A., f.28.6.31 i Kh. P.&T.1.9.48. Fagp.I 71.51. 1.9.51 mhp. 1.9.53 ass. Kh. 1.12.57 jbp.I Kh. Fagp.II 44.60. 1.12.61 oass. Kh. 1.4.64 oass. jbp.I Kh.
- Sørensen, K. B., f.21.9.39 i Randers. P.&T.1.5.56. Fagp.I 69.59. 1.5.59 mhp. 1.5.61 ass. Kh. 28.10.61 Langå. 1.2.63 Randers. 1.4.—31.6.65 u.fr.nr. Ass. Randers.
- Sørensen, Kjeld E., f.17.3.45 i Store Fuglede. P.&T.16.8.61 Gørlev Sjælland. 1.10.62 Slagelse. Fagp.I 70.64. 19.3.64 Kh. 1.9.64 mhp. Kh. (omk.).
- Sørensen, Knud E., f.23.12.43 i Sennels. P.&T.16.8.61 Vestervig. 1.10.62 Thisted. Fagp.I 86.64. 19.3.64 Kh. 1.9.64 mhp. Kh.
- Sørensen, K. K., f.31.1.46 i Odense. P.&T.16.8.63 Odense V posteksp. 1.10.64 Middelfart.
- Sørensen, K. M., frk., f.21.2.45 i Galten. P.&T.16.8.61 Hadsten. 1.10.63 Silkeborg. Fagp.I 72.64. 19.3.64 Kh. 1.9.64 mhp. Kh. (Valby).
- Sørensen, K. M., frk., f.17.10.46 i Brændholt. P.&T.16.8.63 Årup. 1.10.64 Assens.
- Sørensen, K. R., f.24.12.45 i Them. P.&T.16.8.64 Kjellerup. 1.10.65 Ringkøbing.
- Sørensen, K. S., frk., f.25.7.46 i Næstved. P.&T.16.8.63 Lundby. 1.10.64 Næstved.
- Sørensen, L. P., f.8.12.30 i Frcia. P.&T.1.9.47. Fagp.I 55.50. 1.9.50 mhp. 1.9.52 ass. Frcia T. 1.10.53 Ringkøbing. 1.10.56 Frcia. 1.2.57 ass. jbp.2 Frcia. (kttj.).
- Sørensen M., f.19.8.96 i Klovborg. T.1.10.21 som stationsmonter. 1.6.29 monter I. 1.4.34 overmonter. 1.5.42 mekaniker I. 1.4.53 overmekaniker. 1.4.62 overmekaniker i 15.lkl. radioingtj. (Herstedvester).
- Sørensen, M. C., f.9.4.38 i Kasted. P.&T.1.9.55. Fagp.I 66.58. 1.9.58 mhp. 1.9.60 ass. Århus T. 1961 forstærkerprøven. 11.3.61 Kh. htg. 1.11.61 ass. Århus T.
- Sørensen, M. K., f.8.2.44 i Brørup. P.&T.16.8.62 Nordby Fanø. 1.10.63 Esbjerg. Fagp.I 64.65. 24.3.65 Kh. 1.9.65 mhp. Kh. (i militærtj.).
- Sørensen, M. K., frk., f.27.1.45 i Sønderborg. P.&T.16.8.62 Gråsten. 1.10.63 Åbenrå. Fagp.I 75.65. 24.3.65 Kh. 1.9.65 mhp. Kh.
- Sørensen, M. M., frk., f.4.10.46 i Øster Nykirke. P.&T. 16.8.64 Jelling. 1.10.65 Varde.
- Sørensen, M. P., f.27.12.38 i Ødis. P.&T.1.5.56. Fagp.I 71.59. 1.5.59 mhp. 1.5.61 ass. Kh. (luffthavn).
- Sørensen, N. E., frk., f.8.1.46 i Århus. P.&T. 16.8.63 Hadsten. 1.10.64 Herning.
- Sørensen, N. K., f.15.3.30 i Odder. P.&T.1.5.47. Fagp.I 95.50. 1.5.50 mhp. 1.5.52 ass. Grenå. 30.6.53 Kh. Fagp.II 51.57. 1.7.57 gdir. 1.4.60 oass. girokt. 1.10.64 ktr. gdir. (lønningsanvisningskst.).
- Sørensen, O., f.8.4.23 i Gangsted. P.&T.1.9.40. Fagp.I 99.43. 1.9.43 mhp. 1945 forstærkerkursus. 1.4.46 ass. Kh. 19.10.46 Århus T. Fagp.II 58.49. 1.8.54 oass. Århus T. 1.4.60 ktr. Kh. rtf. 1.4.63 overtelegrafinsp. 1.6.64 overkontrollør Kh. htg.
- Sørensen, O., f.13.4.45 i Vejrum. P.&T.16.8.62 Bjerringbro. 1.10.63 Herning. Fagp.I 89.65. 24.3.65 Kh. 1.9.65 mhp. Kh. (i militærtj.).
- Sørensen, O., f.24.11.46 på Endelave. P.&T.16.8.64 Juelsminde. 1.10.65 Grindsted.
- Sørensen, O. J., f.26.12.47 i Brovst. P.&T.16.8.65 Abybro.
- Sørensen, O. V., f.26.7.15 i Mårslet. P.&T.1.9.31. Fagp.I 66.34. 1.9.34 mhp. 1.8.38 ass. Ringkøbing. 1.5.41 Ålborg. Fagp.II 42.44. 1.5.48 oass. Ålborg. 9.7.—31.8.55 kst. pm. Abybro. 1.2.56 ktr. Ålborg. 1.7.62 postmester i Brønderslev (21.lkl.).
- Sørensen, P., f.29.5.29 i Stundsig. P.&T.1.9.47. Fagp.I 74.50. 1.9.50 mhp. 1.9.52 ass. Otterup. 1.5.53 Åbenrå. Fagp.II 40.59. 1.4.62 oass. Vejle.
- Sørensen, P. V., f.11.4.18 i Kh. P.&T.1.1.51 som aspirant. 1.1.53 monter I. 1.9.54 tegner radioingtj. 1.4.57 telegrafmester i 15.lkl. radioingtj. 1.4.62 telegrafmester i 18. lkl. radioingtj. (Kastrup).
- Sørensen, P. V., f.26.7.32 i Frcia. P.&T.1.9.48. Fagp.I 73.51. 1.9.51 mhp. 1.9.53 ass. Frcia T. Fagp.II 42.61. 1.1.62 Frcia. 1.6.62 oass. Nyborg.
- Sørensen, R. C., f.20.3.28 i Nykøbing Fl. P.&T.1.9.45. Fagp.I 57.48. 1.9.48 mhp. 1.9.50 ass. Nysted. 21.10.50 Rødby. Fagp.II 45.57. 1.9.—31.10.59 kst. pm. Rødby. 1.4.61 oass. Slagelse. 1.10.—31.10.65 kst. pm. Rødby. Oass. Slagelse.
- Sørensen, R. U., f.14.6.30 i Farre. P.&T.1.4.56 som mekanikeraspirant. 1.4.58 mekaniker i 7.lkl. 1.4.59 mekaniker i 10.lkl. 1.4.61 overmekaniker i 12.lkl. 1.4.65 overmekaniker i 15.lkl. 2.ingdistr. (Sdr. Højrup).
- Sørensen, S., f.12.8.44 i Farsø. P.&T.16.8.62 Ålestrup. 1.10.63 Viborg. Fagp.I 81.65. 24.3.65 Kh. 1.9.65 mhp. Kh. (i militærtj.).
- Sørensen, S. E., f.18.9.43 i Nykøbing Sjælland. P.&T. 16.8.60. Fagp.I 91.63. 1.9.63 mhp. 1.9.65 ass. Kh. htg. (i militærtj.).
- Sørensen, S. J., f.16.8.98 i Århus. P.1.10.14. Fagp.I 91.17. 1.5.19 mhp. 1.10.20 ass. Århus. Fagp.II 57.29. 15.1.—30.4.31 kst. pm. Rønde. 1.12.37 oass. 3.ingdistr. 1.1.40 Århus. 1.4.46 ktr. Århus. 1.10.53 postforvalter ved Viby J. posteksp. (18.lkl.).
- Sørensen, T., frk., f.28.5.48 i Torslev. P.&T.16.8.65 Dronninglund.
- Sørensen, T. M., f.10.9.14 i Selling. P.&T.1.9.31. Fagp.I 79.34. 1.9.34 mhp. 1.10.38 ass. Varde. Fagp.II 37.42. 1.4.48 oass. Ribe. 1.2.57 postmester i Hirtshals (18.lkl.).
- Sørensen, T. S., f.1.7.47 i Brædstrup. P.&T.16.8.63 Brædstrup. 1.10.64 Grindsted.
- Sørensen, V. T., f.28.6.21 i Kolding. P.&T.1.9.37. Fagp.I 82.40. 1.9.40 mhp. 1.7.45 ass. Maribo. 1.5.46 Kh. Fagp.II 45.52. 1.12.53 oass. Kh. 1.4.60 ktr. Kh. (Gentofte).
- Saaby, M. K., frk., f.10.4.05 i Kh. P.1.9.24. Fagp.I 101.27. 1.9.27 mhp. 1.9.30 ass. Kh. Fagp.II 54.34. 1944 sommerposteksp. Humlebæk. 1.4.45 oass. Kh. 1.10.53 ktr. Kh. 1.8.63 postmester ved indvepstk.9 (21.lkl.).
- Saager, P. F., f.26.6.44 i Åbenrå. P.&T.16.8.61 Vadstrup. 1.10.62 Frcia. Fagp.I 72.64. 19.3.64 Kh. 1.9.64 mhp. Kh. (i militærtj.).

- Tagmos, H. G.**, f.24.2.40 i Haderup. P.&T.1.9.57. Fagp.I 73.60. 1.9.60 mhp. 1.9.62 ass. Århus T. 1963 forstærkerprøven. 9.3.63 ass. Kh. rtf.
- Tang-Pedersen, H. E.**, f.7.4.00 i Vesterby. T.1.9.18. Fagp. 78.19. 1.9.19 rnhp. 1.9.24 ass. Kh.T. 1.12.24 Ringkøbing. Postfagp.44.32. Fagp.II 39.35. 1939 kursus i kabelmåling ved St.Nord. 1.9.44 oass. Skjern. 1.8.46 Ringkøbing. 1.6.56 postmester i Tranebjerg Samsø. (18.lkl.).
- Tauman, H. S.**, f.12.2.27 i Skodborg. P.&T.1.9.44. Fagp.I 65.47. 1.9.47 mhp. 1.9.49 ass. Ribe. Fagp.II 37.55. 1.9.60 oass. Ribe.
- Tegder, B.**, f.3.1.13 i Kh. P.&T.1.9.31. Fagp.I 66.34. 1.9.34 mhp. 1.9.37 ass. Kh. 1.11.58 oass. Kh. (oplysningskt.).
- Tellefsen, B.**, f.25.3.36 i Pandrup. P.&T.1.9.53. Fagp.I 52.56. 1.9.56 mhp. 1.9.58 ass. Kh. Fagp.II 36.64. 1.9.65 oass. Kh. (omk.).
- Terp, N. C.**, f.23.3.39 i Øsby. P.&T.1.9.58. Fagp.I 100.61. 1.9.61 mhp. 1.9.63 ass. Kh.
- Thamstrup, H. J.**, f.22.10.99 i Kolding. P.1.3.17. Fagp.I 76.20. 1.3.20 mhp. 1.3.23 ass. Kh. Fagp.II 64.30. 22.6.—30.9.33 kst. pm. Faksø. 1.11.35 jbp.1 Kh. 1.5.41 oass. Kh. 1.7.49 ktr. Kh. 1.11.59 postmester ved indlevpkt. 21 (21.lkl.).
- Therkelsen, F. V.**, f.11.6.18 i Frcia. P.&T.1.9.36. Fagp.I 88.39. 1.9.39 mhp. 1940 forstærkerkursus. 1.9.42 ass. Odense. 31.10.42 Nykøbing Fl. 1.3.45 Kh.rtf. Fagp.II 47.48. 1.12.51 oass. kabelingjt. 1.7.57 ktr. kabelingjt. (Kh.). 1.4.60 Kh. rtf. 1.8.63 ktr. kabelingjt. (Kh.). 1.4.64 overkontrollør kabelingjt. (Kh.).
- Thielsen, K. C.**, f.6.5.31 i Åsterp, Taps sogn. P.&T.1.5.48. Fagp.I 93.51. 1.5.51 mhp. 1953 forstærkerprøven. 1.5.53 ass. Kh.rtf. 27.8.55 Kh.htg. Fagp.II 63.59. 1.9.59 overtelegrafinsp. 1.4.61 oass. overtelegrafinsp. 1.7.64 ktr. Abenrå.
- Thinggaard, P. E.**, f.21.2.45 i Kjellerup. P.&T.16.8.62 Bjerringbro. 1.10.63 Holstebro. Fagp.I 70.65. 24.3.65 Kh. 1.9.65 mhp. Kh. (i militærtjt.).
- Thinggaard, V. P. A.**, cand. jur., medlem af kommissionen for post- og telegrafvesenets fagprøver, forstander for post- og telegrafskolen, f.3.11.96 på Frberg. P.1.10.13. Fagp.102.16. Tildelt Joseph Michaelsens mindemedalje. 1.5.18 mhp. 1.10.19 ass. Fredensborg. 10.9.21 Kh. Fagp.II 62.22. 1.5.25 gdir. 1.7.31 sekretær gdir. 1.9.34 fuldmægtig gdir. 1.4.42 ekspeditionssekretær gdir. 1.9.—31.10.42 kst. kontorchef. 1.8.45—23.2.46 kst. postinspektør ved overpostmesterembedet. 1.3.51 postinspektør ved overpostmesterembedet. 1.6.53 kontorchef gdir. (2.ekspekt.).
- Thjelleesen, L. F.**, cand. phil., løjtnant, fhv. redaktør af Dansk Post- og Telegraf Tidende, f.8.3.00 i Ribe. T.1.1.18. Fagp.66.18. 1.10.18 mhp. 1.1.24 ass. Kh.T. 1935 radio-certifikat af I.kl. 1937 forstærkerkursus. 1.4.43 oass. radioingjt. 1943/44 Teknologisk Instituts radiokursus i modtageteknik samt kursus i måleteknik. 1.4.50 ktr. radioingjt. 1.4.55 overkontrollør radioingjt. (Kh.).
- Thode, C. J.**, fhv. næstformand for Dansk Post- og Telegraf forening, f.28.2.15 i Frhavn. P.&T.1.9.31. Fagp.I 79.34. 1.9.34 mhp. 1938 forstærkerkursus. 1.3.39 ass. Nyborg. Fagp.II 54.41. 1.5.44 ass. jbp.2 Frcia. 1.3.46 oass. Skive. 1.4.53 ktr. Skive. 1.3.—31.3.59 kst. pm. Skive. 1.5.63 postmester i Nørresundby (23.lkl.).
- Thomasen, B.**, frk., f.21.8.48 i Næstved. P.&T.16.8.65 Nysted.
- Thomasen, S. A.**, f.8.12.47 i Bjerringbro. P.&T.16.8.65 Bjerringbro.
- Thomassen, E.**, f.2.12.47 i Hem. P.&T.16.8.65 Mariager.
- Thomassen, J. R.**, f.17.4.24 i Østbirk. P.&T.1.9.40. Fagp.I 58.43. 1.9.43 mhp. 1.4.46 ass. Kh. Fagp.II 39.54. 1.6.56 oass. Kh. 1.10.62 ktr. Kh. (NV).
- Thomassen, R. H.**, f.6.3.28 i Falling. P.&T.1.9.45. Fagp.I 86.48. 1.9.48 mhp. 1950 forstærkerkursus. 1.9.50 ass. Kh.rtf. Fagp.II 53.58. 1.12.58 oass. telegraflaboratoriet. 1.4.62 Kh. rtf. 1.2.64 ktr. Kh. rtf.
- Thomhav, C.**, f.6.1.23 i Kh. P.&T.1.10.43 som monteraspirant. 1.4.46 monter I. 1.4.50 mekaniker II, 1.4.54 mekaniker I. 1.4.61 overmekaniker. 1.6.62 værkemester i 15.lkl. 1.ingdistr. (Kastrup).
- Thomsen, A. T., R***, f.5.2.99 i Silkeborg. T.30.3.15. Fagp. 81.19. 1.5.19 mhp. 1.5.22 ass. Kh.T. 17.2.29 Kh. Postfagp. 53.29. 25.5.30 Næstved. Fagp.II 58.32. 1.1.—31.3.37 kst. pm. Glumsø. 1.11.39 oass. Struer. 1.4.46 ktr. Ålborg. 1.2.56 postmester i Nykøbing M. (23.lkl.).
- Thomsen, E.**, frk., f.5.1.48 i Haderslev. P.&T.16.8.65 Løgumkloster.
- Thomsen, E. A.**, f.6.11.27 i Bregninge. P.&T.1.9.44. Fagp.I 71.47. 1.9.47 mhp. 1.9.49 ass. Kh. 1.5.50 Århus. Fagp.II 46.54. 1.9.58 oass. Viborg. 1.4.64 ktr. Ålborg.
- Thomsen, E. M.**, fru (f. Buch), f.3.1.02 i Frcia. T.1.1.19. Fagp.98.19. 1.9.19 mhp. 1.1.25 ass. Frcia T. 25.5.—25.8.34 u.f.nr. 1.4.53 oass. Frcia T.
- Thomsen, E. M.**, frk., f.15.5.47 i Tømmerby. P.&T.16.8.64 Fjerritslev. 1.10.65 Nykøbing M.
- Thomsen, E. M.**, frk., f.18.7.47 i Hillerslev. P.&T.16.8.65 Nykøbing M.
- Thomsen, H. B.**, f.19.12.32 i Århus. P.&T.1.9.50. Fagp.I 73.53. 1.9.53 mhp. 1.9.55 ass. Vinderup. 1.3.57 Horsens. Fagp.II 53.62. 1.10.64 oass. Horsens.
- Thomsen, H. V.**, cand. phil., f.31.10.00 i Frcia. T.16.8.19. Fagp.106.21. 1.9.22 mhp. 1.9.25 ass. Frcia T. 1.4.54 oass. Frcia T.
- Thomsen, J. E.**, f.12.10.46 i Nørholm. P.&T.16.8.64 Nibe. 1.10.65 Frhavn.
- Thomsen, K. K.**, frk., f.16.10.46 i Kolding. P.&T.16.8.64 Sommersted. 1.10.65 Kolding.
- Thomsen, L.**, f.29.10.37 i Århus. P.&T.1.9.54. Fagp.I 71.57. 1.9.57 mhp. 1.9.59 ass. Kh. 20.4.60 Århus T. 1961 forstærkerprøven. 1.6.63 3.ingdistr. Fagp.II 51.65. Ass. 3.ingdistr.
- Thomsen, L. C.**, f.21.7.15 i Pandrup. P.&T.1.9.32. Fagp.I 72.35. 1.9.35 mhp. 1.8.39 ass. Kh. Fagp.II 46.43. 1.11.44 jbp.1 Kh. 1.5.49 oass. Kh. 1.11.56 ktr. Kh. 1.4.62 overkontrollør Kh. (omk.).
- Thomsen, L. C.**, f.1.10.30 i Rinkenæs. P.&T.1.5.48. Fagp.I 88.51. 1.5.51 mhp. 1.5.53 ass. Kh. Fagp.II 57.59. 1.4.60 gdir. 1.12.60 oass. Padborg. 1.4.65 ktr. Ribe.
- Thomsen, M. M.**, f.30.12.99 i Silkeborg. T.1.5.16. Fagp. 89.19. 1.5.19 mhp. 1.5.22 ass. Kh.T. Postfagp.34.29. 1933 radiocertifikat af I.kl. 1.4.45 oass. Kh.htg. 1.4.54 ktr. Kh.htg.
- Thomsen, P. E.**, f.2.11.39 i Århus. P.&T.1.9.56. Fagp.I 62.59. 1.9.59 mhp. 1.9.61 ass. Kh. 1.11.63 ass. jbp.1 Kh.
- Thomsen, S. A.**, f.24.6.38 i Thorning. P.&T.1.9.56. Fagp.I 62.59. 1.9.59 mhp. 1.9.61 ass. Kh. (omk.).
- Thomsen, T. E.**, f.19.2.27 i Skallerup. P.&T.1.5.47. Fagp.I 68.50. 1.5.50 mhp. 1.5.52 ass. Sønderborg. Fagp.II 36.56. 1.5.58 Frcia. 1.10.58 jbp.2 Frcia. 1.7.61 oass. jbp.2 Frcia.
- Thomsen, T. V.**, frk., f.31.3.45 i Skibsbj. P.&T.16.8.62 Vrå. 1.10.63 Hjerring. Fagp.I 67.65. 24.3.65 Kh. 1.9.65 mhp. Kh.
- Thomsen, V. M.**, f.28.10.34 i Bækboelling. P.&T.1.9.51. Fagp.I 56.54. 1.9.54 mhp. 1.9.56 ass. Kh. Fagp.II 40.63. 1.4.64 oass. Kh. (omk.).
- Thorning, F.**, f.12.8.45 i Skannerup. P.&T.16.8.63 Ry. 1.10.64 Grindsted.
- Thorsen, E. F.**, f.9.7.45 i Arnager, Nylars. P.&T.16.8.61 Ruds-Vedby. 1.10.62 Ringsted. Fagp.I 72.64. 19.3.64 Kh. 1.9.64 mhp. Kh. (i militærtjt.).
- Thorsted, B.**, f.28.7.32 i Kh. P.&T.1.5.49. Fagp.I 86.52. 1.5.52 mhp. 1953 forstærkerprøven. 1.5.54 ass. Århus T. Fagp.II 46.60. 1.2.61 oass. Skive. 1.7.65 ktr. Odense T.
- Thorsted, J.**, f.27.9.41 i Svendborg. P.&T.1.5.58. Fagp.I 80.61. 1.5.61 mhp. 1.5.63 ass. Brørup.
- Thorup, E.**, f.5.8.25 i Stenderup. P.&T.1.9.42. Fagp.I 67.45. 1.9.45 mhp. 1.9.47 ass. Kh. Fagp.II 55.53. 1.7.53 opm.s kt. 1.4.56 oass. girokt. 1.4.61 ktr. girokt. 1.1.65 overkontrollør girokt.
- Thorup, E.**, f.25.4.28 i Nørbæk. P.&T. 1.9.44. Fagp.I 65.48. 1.5.48 mhp. 1.5.50 ass. Kh. Fagp.II 36.55. 1960 sommerposteksp. Snekkersten. 1.4.60 oass. Kh. 1.9.62 Vejle. 1.11.62 oass. Kh. (Lyngby).
- Thrane, K. M. L.**, frk., f.8.4.49 i Odense. P.&T.16.8.65 posteksp. Odense 6.
- Thuesen, J. E.**, f.21.4.25 i Bording. P.&T.1.9.42. Fagp.I 59.45. 1.9.45 mhp. 1.9.47 ass. Kh. 1.5.49 Vejle. Fagp.II 39.52. 1.10.57 oass. Randers. 29.5.—31.8.62 kst. pm. Havnald. 1.6.64 ktr. Hobro.

- Thuesen, O., f.8.7.41 i Rude. P.&T.1.9.58. Fagp.I 80.61. 1.9.61 mhp. 1.9.63 ass. Fredensborg. 11.12.63 Århus T. 1965 forstærkerprøven. 6.3.65 ass. Kh.rtf.
- Thusgaard, H., f.16.11.25 i Hjørring. P.&T.1.9.43. Fagp.I 75.46. 1.9.46 mhp. 1947 radiocertifikat af I.kl. 1.9.48 ass. Lyngby radio. Fagp.II 47.53. 1.11.57 oass. Lyngby radio. 1.4.63 ktr. Lyngby radio.
- Thygesen, A. F., f.8.2.21 i Bramminge. P.&T.1.9.39. Fagp.I 75.42. 1.9.42 mhp. 1.9.45 ass. Ringkøbing. 1.4.53 Hadsten. 1.4.65 oass. Hadsten.
- Thygesen, C., f.21.2.12 i Stepping. P.&T.23.8.39 som hjælpekonstruktør. 1.5.42 konstruktør III 3.ingdistr. (Århus). 1.4.46 konstruktør II 3. ingdistr. (Århus). 1.4.52 konstruktør I 3.ingdistr. (Århus). 1.4.61 overkonstruktør i 21.lkl. 3.ingdistr. (Århus).
- Thygesen, E., f.2.7.29 i Vive. P.&T.1.9.46. Fagp.I 84.49. 1.9.49 mhp. 1.9.51 ass. Kh. Fagp.II 46.57. 1.9.59 oass. Kh. (Herlev).
- Thaarslund, S., civilingeniør, f.27.4.07 i Rønne. P.&T. 8.10.35. 1.4.40 ingeniør kabelingjt. 1.8.42 ingeniør i. ingdistr. 1.4.46 telegrafingeniør III 1.ingdistr. 1.4.49 telegrafingeniør II 1.ingdistr. 1.7.57 telegrafingeniør I 1.ingdistr. 1.4.63 afdelingsingeniør 1.ingdistr. (Kh.).
- Tidemann, J. C., f.10.6.28 i Jerne. P.&T.1.9.45. Fagp.I 75.48. 1.9.48 mhp. 1.9.50 ass. Tarm. 1.11.52 Esbjerg. Fagp.II 41.56. 1.2.60 oass. Esbjerg.
- Toft, C. A., f.31.1.18 i Ribe. P.&T.1.9.35. Fagp.I 61.38. 1.9.38 mhp. 1.2.42 ass. Rønne. Fagp.II 36.51. 1.10.52 oass. Esbjerg. 1.12.59 ktr. Nykøbing Fl.
- Toft, F., f.10.6.42 i Nordby Fanø. P.&T.16.8.59. Fagp.I 74.62. 1.9.62 mhp. 1.9.64 ass. Varde. 1.5.65 ass. Esbjerg.
- Toft, H. E., f.4.3.31 i Esbjerg. P.&T.1.5.47. Fagp.I 92.50. 1.5.50 mhp. 1952 forstærkerprøven. 1.5.52 ass. Kolding. 1.4.53 Kolding T. Fagp.II 63.57. 1.4.60 oass. Kolding T. 1.4.64 ktr. Esbjerg (Måde).
- Toft, J. P. E., f.1.2.20 på Frberg. P.&T.1.9.36. Fagp.I 83.39. 1.9.39 mhp. 1.2.44 ass. Næstved. 1.11.49 afl. 1.distr. 1.5.50 Kh. Fagp.II 54.51. 1.7.52 oass. Kh. 1.7.63 ktr. Kh. (oplysningskt.).
- Toftgaard, J. S. H., f.14.1.34 i Fuglebjerg. P.&T.1.9.52. Fagp.I 52.55. 1.6.56 mhp. 1.6.58 ass. Akirkeby. 1.6.59 Thorshavn. Fagp.II 40.64. Ass. Thorshavn.
- Torgius, W. C., f.31.12.11 i Kh. 1.6.56 skibsfører under vandbygningsvæsenet. 1.4.64 skibsfører i 21. lkl. ved Fanø-Esbjerg færgeri.
- Tornbak, P., f.28.11.22 i Vejlbj. P.&T.1.9.39. Fagp.I 69.42. 1.9.42 mhp. 1944 forstærkerkursus. 1.4.46 ass. Vordingborg. 16.4.46 Korsør. 15.2.49 Kolding. Fagp.II 39.52. 1.4.53 Kolding T. 1.8.54 oass. Kolding T. 1.9.59 ktr. Kh. rtf.
- Torup, L. G., f.25.9.04 i Kh. T.16.9.22. Fagp.76.26. 1.5.26 mhp. 1.5.29 ass. Maribo. 1.1.31 Kh.rtf. 1.4.49 oass. Nakskov. 1.4.54 Kh.rtf. 1.4.61 ktr. Kh.rtf.
- Tougaard, I. R. T., frk., f.15.5.32 i Skive. P.&T.1.5.52 som kontoristaspirant. 1.5.55 kontorist. 1.4.58 kontorassistent II. 16.8.59 elev. Fagp.I 84.61. 1.5.61 mhp. 1.5.63 ass. Vinderup. 1.5.65 ass. Herning.
- Traneklint, I. J., frk., f.12.6.48 i Gundstev. P.&T.16.8.65 Nørre-Aleslev.
- Trans, P. C. B., f.2.1.03 i Agerskov. P.1.9.20. Fagp.I 86.23. 1.9.23 mhp. 1.9.26 ass. Rudekøbing. 1.12.27 Assens. Fagp. II 48.29. 1.5.31 Odense. 29.4.34 Nyborg. 1.3.36 Padborg. 1.12.43 oass. Århus. 1.11.52 ktr. Odense. 1.3.64 post- og telegrafkasserer i 23. lkl. Odense.
- Traun, E. K., frk., f.28.12.00 i Tommerup. P.1.4.20. Fagp.I 73.23. 1.4.23 mhp. 1.4.26 ass. Glamsbjerg. 1.11.26 Sønderborg. 1.4.29 Odense. 1.10.31 Augustenborg. 1.2.32 Åbenrå. 25.4.37 Odense. 1.5.45 ass. Middelfart.
- Troelsen, E. L., frk., f.23.11.13 i Dalum. P.&T.1.11.31. 1.12. 37 kontorist. 1.4.47 kontorass. II. 1.4.55 kontorass. I. 1.5.65 overkonstruktør Odense T.
- Truelsen, H. P., f.20.7.23 i Næstved. P.&T.1.3.46 som reservepostbud. 1.7.47 postbud. Postbufagp. 51.48. 1.4.49 overpakmester. 1.9.49 elevudd. Fagp.I 91.51. 1.5.52 ass. Kh. Fagp.II 52.55. 1.6.56 oass. Kh. 1.11.62 ktr. Kh. (omk.).
- Trærup, K. M. C., frk., f.1.5.27 i Åsted. P.&T.1.9.46. Fagp.I 71.49. 1.9.49 mhp. 1.9.51 ass. Randers. Fagp.II 38.58. 1.9.62 oass. Randers. 1.4.64 postforvalter ved posteksp. Randers 1 (15.lkl.).
- Tved, E., frk., f.18.4.47 i Tranekær. P.&T.16.8.65 Rudekøbing.
- Tæstensen, A., frk., f.14.10.44 i Skærbæk. P.&T.16.8.61 Skærbæk. 1.10.62 Ribe. Fagp.I 84.64. 19.3.64 Frværk. 1.9.64 mhp. Frværk.
- Tømmerup, A. L., f.20.8.22 i Uggerløse. P.&T.1.9.39. Fagp. I 84.42. 1.9.42 mhp. 1944 forstærkerkursus. 1.4.46 ass. Kh. 16.4.46 Århus T. 1.2.48 Kh.rtf. Fagp.II 57.49. 1.11.49 gdir. 1.12.53 oass. gdir. 1.9.59 ktr. gdir. 1.4.63 overkontrollør gdir. (2.tekn.kt.).
- Tønnes, J., f.6.6.43 i Ollerup. P.&T.16.8.60. Fagp.I 75.63. 1.9.63 mhp. 1.9.65 ass. Svendborg.
- Tønnesen, T., f.28.8.44 i Odense. P.&T.16.8.61 Christiansfeld. 1.10.62 Middelfart. Fagp.I 64.64. 19.3.64 Kh.htg. 1.9.64 mhp. Kh. htg. 17.12.64 mhp. Lyngby radio.
- Udsen, H., f.24.8.03 i Grenå. P.1.9.20. 1.4.21—1.11.22 ude af postv. Fagp.I 88.25. 1.4.25 mhp. 1.4.28 ass. Toftlund. Fagp.II 49.30. 1.9.31 Skærbæk. 29.4.34 Ribe. 1.9.43 oass. Thisted. 1.10.51 ktr. Thisted. 1.11.54 postmester i Nordborg (21.lkl.).
- Uhre, E. B. T., f.29.11.20 i Agervig. P.&T.1.9.38. Fagp.I 73.41. 1.9.41 mhp. 1.12.45 ass. Nordby Fanø. 1.5.46 Kh. Fagp.II 45.50. 1.5.50 jbp. Kh. 1.12.54 oass. Kh. 1.7.58 jbp. Kh. 1.4.61 ktr. Kh. (Hvidovre).
- Ullum, M., frk., f.11.9.44 i Tørring. P.&T.16.8.60 Tørring. 1.11.61 Silkeborg. Fagp.I 96.63. 20.3.63 Kh. 1.9.63 mhp. Kh. 1.5.65 mhp. Århus.
- Units, E., f.23.7.31 i Debel. P.&T.1.9.49. Fagp.I 70.52. 1.9.52 mhp. 1.9.55 ass. Ringkøbing. Fagp.II 44.60. 1.1.61 Tranbjerg Samsø. 1.4.63 oass. Tåstrup (Greve Strand).
- Ulriksen, K. M., løjtnant, f.21.6.14 i Strib. P.&T.1.9.31. Fagp.I 83.34. 1.9.34 mhp. 1.7.38 ass. Helsingør. 1.5.39 Hornbæk. 1.5.43 Kh. Fagp.II 46.44. 1946 sommerposteksp. Humlebæk. 1.4.47 oass. Kh. 1.12.55 ktr. Kh. 1.4. 62 overkontrollør Kh. (Valby).
- Usø, J. P., f.24.2.12 i Frhavn. P.&T.1.9.30. Fagp.I 65.33. 1.9.33 mhp. 1.9.36 ass. Kh. 1.11.44 ass. Frederikshavn.
- Uth, L. E., f.13.12.21 i Kh. P.&T.5.11.45 som hjælpekonstruktør. 1.12.47 konstruktør III gdir. 1.2.49 konstruktør i 7.lkl. gdir. 1.4.58 konstruktør i 18.lkl. gdir. 1.4.63 overkonstruktør i 21.lkl. gdir. (3.tekn.kt.).
- Wacher, B., fru (f. Petersen), f.13.7.39 i Århus. P.&T. 1.9.58. Fagp.I 65.61. 1.9.61 mhp. 1.9.63 ass. Kh. (6).
- Wacher, K., f.15.3.41 i Løgstør. P.&T.1.9.58. Fagp.I 63.61. 1.9.61 mhp. 1.9.63 ass. Kh. 1.5.64 ass. Århus.
- Wael, P., f.2.11.15 i Kh. P.&T.1.11.46 som monteraspirant. 1.12.48 monter I. 1.6.50 mekaniker II. 1.4.55 mekaniker I. 1.4.58 overmekaniker. 1.4.61 radiometer radioingjt. 1.4.64 radiometer i 18. lkl. radioingjt. (Rønne).
- Wael, R., f.29.10.19 i Bråby. P.&T.1.1.51 som monteraspirant. 1.1.53 monter I. 1.4.55 mekaniker II. 1.4.58 mekaniker i 10. lkl. 1.4.61 overmekaniker i 12. lkl. 1.4.64 overmekaniker i 15. lkl. radioingjt. (Kastrup).
- Valnæs, L. V. K., f.17.5.32 i Kh. P.&T.1.4.55 som monteraspirant. 1.1.57 monter I. 1.4.58 mekaniker i 7.lkl. 1.2.62 tegner i 9.lkl. 1.ingdistr. (Kh.).
- Vangsted, J., frk., f.13.8.46 i Gynderup. P.&T.16.8.63 Vrå. 1.10.64 Roskilde
- Vardil, E. H., f.27.3.03 i Fria. T.1.9.18. Fagp.87.19. 1.5.19 mhp. 1.9.24 ass. Sønderborg. 1.6.29 Kh.T. 14.2.32 Kh. Postfagp.42.32. Fagp.II 48.36. 1.9.42 oass. Kh. 1.6.51 ktr. Kh. 1.7.59 postmester ved Ballerup postkontor (23. lkl.).
- Varnhoist, H. S., f. 29.5.98 i Svendborg. T.1.5.13 som cykelbud (ude af tigrv. 31.10.15—31.5.21). 1.6.21 telegrafarbejder. 1.7.31 monter II. 1.7.39 monter I. 1.4.46 mekaniker II. 1.4.52 mekaniker I. 1.12.55 overmekaniker. 1.4.62 overmekaniker i 15.lkl. 1.ingdistr. (Kh.).
- Vasby, H. V. F., f.27.11.17 på Frberg. P.&T.1.9.34. Fagp.I 80.37. 1.9.37 mhp. 1.12.41 ass. Hjørring. 1.5.42 ass. Kh. Fagp.II 49.45. 1.4.46 gdir. 1.12.49 oass. Holstebro. 1.12.54 ktr. Thisted. 16.6—31.8.55 kst. pm. Thisted. 1.7.59 overkontrollør jbp.2 Fria. 1.10.64 postmester i Kjøge (23. lkl.).
- Vasby, J. V., f.20.5.15 på Frberg. P.&T.1.9.31. Fagp.I 78.34. 1.9.34 mhp. 1.6.39 ass. Kh. Fagp.II 54.41. 1.5.42 gdir. 1.12.47 Kh. 1.3.48 oass. Kh. 1.4.51 gdir. 1.4.55 ktr. gdir. 1.4.62 materialforvalter i 21.lkl. gdir. 1.4.63 overkontrollør gdir. (3.tekn.kt.).

- Weber, E. C.**, fru (f. Nissen), f.29.9.43 i Haderslev. P.&T. 16.8.60. Fagp.I 81.63. 1.9.63 mhp. 1.9.65 ass. Haderslev. 23.10.65 u.f.nr.
- Weber, P. E.**, f.28.12.37 i Kh. P.&T.1.5.55. Fagp.I 66.58. 1.5.58 mhp. 1.5.61 ass. Åbenrå.
- Vedel-Larsen, A. R.**, fru (f. Elkjær), f.21.10.09 i Århus. P.&T.1.10.29. 1.11.33 kontorist. 1.7.43 kontorass.II. 1.4.54 kontorass.I. 1.4.60 overkontorassistent 3. ingdistr. (Århus).
- Wedel-Larsen, E. S.**, fru (f. Skov), f.22.12.99 i Østbirk. T.16.8.19. Fagp.102.22. 1.9.22 mhp. 1923 radiocertifikat af I.kl. 1.9.25 ass. Kh.R. 1.6.48 oass. Kh.R. 1.11.56 ktr. Kh.R.
- Wedfall, J. C. V.**, f.11.3.20 på Frberg. P.&T.1.9.36. Fagp.I 99.39. 1.9.39 mhp. 1.4.44 ass. Kh. 1.5.46 Nykøbing Fl. Fagp.II 48.48. 1.4.49 u.f.nr. 1.6.49 Nykøbing Fl. 1.12.51 oass. Helsingør. 1.4.58 ktr. Helsingør. 1.9.63 overkontrollør Roskilde. 1.10.64 e. ans. postmester i Græsted. (18. lkl.).
- Veirø, K. H.**, cand. polyt., f.17.6.15 i Trans. P.&T.1.11.47 som hjælpetegner. 1.11.49 tegner radioingtj. 1.11.51 telegrafingeniør III kabelingstj. (Kh.). 1.7.54 telegrafingeniør II kabelingstj. 1.4.59 telegrafingeniør i 24. lkl. kabelingstj. 1.4.63 telegrafingeniør i 25.lkl. kabelingstj. (Kh.).
- Weisbjerg, J. B.**, frk., f.19.1.46 i Hallundbæk, Blåhøj. P.&T.16.8.62 Hurup Thy. 1.10.63 Lemvig. Fagp.I 80.65. 24.3.65 Kh. 1.9.65 mhp. Kh. (46).
- Weitemeyer, J.**, f.1.1.20 i Svinninge. P.&T.1.9.55 som mekanikerassistent. 1.9.57 mekaniker II. 1.4.58 mekaniker i 10.lkl. 1.4.59 overmekaniker. 1.4.61 radiomester radioingtj. 1.4.65 radiomester i 18.lkl. radioingtj. (Kh.).
- Vejlgaard, M. J.**, f.29.7.44 i Galten. P.&T.16.8.61 Arden. 1.10.62 Viborg. 17.3.64 Kh. Fagp.I 78.65. 24.3.65 Kh.htg. 1.4.65 mhp. Kh.htg.
- Vejsnæs, J. V.**, f.22.6.32 i Kh. P.&T.1.2.59 som mekanikerassistent. 1.2.61 mekaniker i 7. lkl. 1.11.63 tegner i 9. lkl. 2. ingdistr. (Åbenrå).
- Velløv, V.**, f.4.5.03 i Kh. T.15.5.19. Fagp.71.21. 1.6.22 mhp. 1.6.25 ass. Kh.htg. 1.4.52 oass. Kh.htg. 1.9.61 ktr. Kh. htg.
- Wendelboe, H. P.**, f.17.1.12 i Nyborg. P.&T.1.9.31. Fagp.I 92.34. 1.9.34 mhp. 1.9.37 ass. Kh. Fagp.II 63.41. 1.5.42 gdir. 1.3.47 oass. 1.0verpostinsp. 1.10.53 ktr. Kh. 1.2.55 overkontrollør Kh. 1.9.60 postmester i Åbenrå (25. lkl.).
- Vensild, M.**, f.8.8.99 i Helsingør. P.&T.1.6.26 som telegrafarb. 1.5.29 montør I. 1.7.35 overmontør. 1.2.37 mekaniker I. 1.4.51 overmekaniker. 1.2.52 telegrafmester II i. ingdistr. 1.4.56 telegrafmester i 18. lkl. 1.ingdistr. 1.4.64 overtelegrafmester i 21. lkl. 1.ingdistr. (Nykøbing Fl.).
- West, E. M.**, fru (f. Rørdam), f.28.1.99 på Frederiksberg. P.1.4.18 som kontorist. 1.7.29 kontorass.II 1.4.46 kontorass.I. 1.4.58 overkontorassistent Kh. (avispkt.).
- Vester, B. E.**, f.21.1.41 i Uubberud. P.&T.1.9.57. Fagp.I 69.60. 1.9.60 mhp. 1.9.62 ass. Århus T. 1963 forstærkerprøven. Ass. Århus T.
- Vesterby, G.**, frk., f.5.12.47 i Nr. Vinge. P.&T.16.8.65 Bjerringbro.
- Vestergaard, B.**, frk., f.23.10.46 i Thisted. P.&T.16.8.63 Hurup Thy. 1.10.64 Thisted.
- Vestergaard, J.**, f.30.10.24 i Grindsted. P.&T.1.9.42. Fagp.I 65.45. 1.9.45 mhp. 1.9.47 ass. Kh. Fagp.II 44.53. 1.11.54 jbp.1 Kh. 1.6.57 oass. Kh. 1.7.59 jbp.1 Kh. 1.4.64 ktr. Kh. (SV).
- Vestergaard, K. O.**, f.6.1.28 i Århus. P.&T.1.9.46. Fagp.I 55.49. 1.9.49 mhp. 1.9.51 ass. Kh. Fagp.II 38.60. 1.6.61 oass. Kh. (F).
- Westphal, O. C. F.**, R*, f.20.5.08 i Haderslev. P.&T.1.9.30. Fagp.I 91.33. 1.9.33 mhp. 1.9.36 ass. Grenå. 1.10.37 Frcia. Fagp.II 57.39. 1.6.39 jbp.2 Frcia. 1.4.40 Frcia. 23.5.—31.7.40 kst. pm. Bramminge. 1.5.41 jbp.2 Frcia. 1.11.41 2. overpostinsp. 1.5.43 4. overpostinsp. 1.7.45 oass. Nørresundby. 1.1.47 4. overpostinsp. 1.3.50 ktr. Århus. 1.5.54 postinspektør i 4. distrikt. 1.5.—30.6.59 kst. overpostinspektør i 4. distrikt. 1.11.61 postmester i Kolding. 1.2.64 postmester i Århus (26. lkl.).
- Wiedemann, C.**, f.29.8.03 i Frcia. T.16.8.20. Fagp.81.23. 1.9.23 mhp. 1.9.26 ass. Frcia T. 26.9.27 Tønder. 28.4.29 Esbjerg. 1.5.32 Kolding. 25.4.37 Frcia T. 1.10.40 Kh.htg. 1.5.51 Kh.R. 1.5.62 ass. Kh.htg.
- Wielsøe, I. L. K.**, frk., f.13.8.47 i Testrup. P.&T.16.8.64 Haslev. 1.10.65 Næstved.
- Wiemann-Jensen, A.**, f.4.3.34 i Odense. P.&T. 1.9.51. Fagp.I 60.54. 1.9.54 mhp. 1.9.56 ass. Kh. Fagp.II 40.62. 1.4.64 oass. Kh. (Hvidovre).
- Wiemann-Jensen, L. H.**, fru (f. Jensen), f.27.2.34 i Århus. P.&T.1.9.51. Fagp.I 65.54. 1.9.54 mhp. 1.9.56 ass. Kh. (47).
- Wikke, I. K.**, fru (f. Bøgh), f.10.11.43 i Tirslund. P.&T. 16.8.60. Fagp.I 79.63. 1.9.63 mhp. 1.9.65 ass. Esbjerg.
- Vikkelsø, I. J.**, f.20.8.29 i Nyborg. P.&T.1.9.45. Fagp.I 60.48. 1.9.48 mhp. 1.9.50 ass. Kh. Fagp.II 43.56. 1.3.59 jbp.1 Kh. 1.4.60 oass. Kh (S).
- Villebro, M.**, f.23.6.29 i Frørup. P.&T.1.9.46. Fagp.I 79.49. 1.9.49 mhp. 1950 radiocertifikat af I.kl. 1.9.51 ass. Lyngby radio. Fagp.II 54.56. 1.3.—31.5.57 u.f.nr. 1.4.60 oass. Lyngby radio. 1.7.61 radioingtj. 1.9.64 ktr. radioingtj. (Kh.).
- Villumsen, B. P.**, f.14.4.27 i Vordingborg. P.&T.1.9.44. Fagp.I 96.47. 1.9.47 mhp. 1.9.49 ass. Kh. 1.5.50 afl. 1. distrikt. Fagp.II 51.55. 1.7.55 1. overpostinsp. 1.11.57 oass. girokt. 1.12.59 1. overpostinsp. 1.4.62 ktr. gdir. (1. ekspkt.).
- Villumsen, E.**, cand. jur., f.22.4.19 i Karup J. P.&T.1.9.39. Fagp.I 101.42. Tildelt Joseph Michaelsens mindemedalje. 1.9.42 mhp. 1.9.45 ass. Slagelse. 1.11.45 girokt. 20.11.45 Kh. 19.10.46 girokt. Fagp.II 59.49. 1.12.53 oass. girokt. 1.2.60 fuldmægtig gdir. 1.9.64 kontorchef gdir. (3. tekn. kt.).
- Willumsgaard, O. C. V. J.**, R¹, f.10.11.98 i Madum, Ulfborg. P.1.10.15. Fagp.I 89.19. 1.10.19 mhp. 1.10.21 ass. Viborg. 1.5.22 Grenå. Fagp.II 64.27. 1.4.30 Odense. 12.4.—31.5.30 kst. pm. Ringe. 1.4.31 2. overpostinsp. 1.8.35 oass. 2. overpostinsp. 1.1.38 fuldmægtig gdir. 1.9.45 postinspektør i 4. distrikt. 12.1.—31.5.53 kst. overpostinspektør i 4. distrikt. 1.5.54 postmester i Ålborg (26.lkl.).
- Winberg, K. V.**, f.12.6.12 i Kh. P.&T.1.4.44 som monterassistent. 1.4.46 montør I. 1.4.49 mekaniker II. 1.4.54 mekaniker I. 1.4.61 overmekaniker i 12.lkl. 1.4.63 overmekaniker i 15.lkl. P.&T.s værksteder.
- Wind, K.**, fru (f. Hansen), f.8.12.38 i Bov. P.&T.1.5.57. Fagp.I 86.60. 1.5.60 mhp. 1.5.62 ass. Tønder. 1.8.63 ass. Odense.
- Winkel, E. S.**, fru (f. Hansen), f.3.9.36 i Jerslev. P.&T. 1.9.53. Fagp.I 104.56. Tildelt Joseph Michaelsens mindemedalje. 1.9.56 mhp. 1.9.58 ass. Næstved. 1.12.59 Hørsholm. 1.12.63—29.2.64 u.f.nr. Ass. Hørsholm.
- Vintørsborg, E. J.**, løjtnant, R*, f.10.4.17 i Kh. P.&T.1.9.34. Fagp.I 97.37. 1.9.37 mhp. 1.5.41 ass. Rødby. 1.5.43 Kh. Fagp.II 64.45. 1.8.45 4. overpostinspektør. 1.7.49 oass. Assens. 1.10.53 fuldmægtig gdir. 1.7.58 postinspektør i 3. distrikt. 1.7.62 postmester ved omkarteringspostkontoret (26.lkl.).
- Vintørsborg, E. M.**, frk., f.11.5.18 i Kh. P.&T.1.8.37. 1.6.42 kontorist. 1.4.50 kontorass.II. 1.4.60 kontorass.I. 1.4.62 overkontorassistent girokt.
- Vinther, N. K. J.**, f.1.12.30 i Alken. P.&T.1.9.48. Fagp.I 73.51. 1.9.51 mhp. 1.9.53 ass. Kh.htg. Fagp.II 40.59. 1.4.62 oass. Kh.htg.
- Winther, P.**, f.29.12.00 i Korsør. P.1.9.18. Fagp.I 66.21. 1.9.21 mhp. 1.9.24 ass. Kh. 1.11.25 V.Skerninge. 28.4.29 Kh.1.5.49 ass. Nykøbing Fl. 1.12.52 oass. Nykøbing Fl.
- Vistrup, E. A.**, f.5.9.47 i Vesterø sogn. P.&T.16.8.65 Byrum.
- Wittenkamp, I. B.**, fru (f. Hansen), f.27.12.41 i Odense. P.&T.1.9.58. Fagp.I 77.61. 1.9.61 mhp. 1.9.63 ass. Kh. (Brønshøj).
- Witthøft, J. K. K.**, f.2.6.31 i Havrebjerg. P.&T.1.9.48. Fagp.I 60.51. 1.9.51 mhp. 1.9.53 ass. Næstved. 24.4.54 Korsør. Fagp.II 37.60. 1.4.63 oass. Korsør.
- Wiuff, I. L.**, fru (f. Rasmussen), f.18.8.13 i Kh. P.&T. 1.10.31. 1.9.37 kontorist. 1.4.46 kontorass.II. 1.4.53 kontorass.I. 1.9.64 overkontorassistent gdir. (revkt.).
- Voigt, J.**, frk., f.26.12.00 i Nordenbro. T.1.9.17. Fagp. 89.18. 1.6.18 mhp. 1.9.23 ass. Kh.T. 1.6.25 Rudkøbing. 1.8.25 Marstal. 1.10.25 Kh.T. 1.11.25 Svendborg. Postfagp.51.31. 25.4.35 Kh. 1.5.48 gdir. 1.7.54 oass. gdir. (revkt.).

- Wolder, B.**, fru (f. Kjærgaard), f.11.2.46 i Thorsted. P.&T.16.8.64 Christiansfeld. 1.10.65 Kolding.
- Wolff, J.**, f.5.7.17 i Smøl. P.&T.1.4.44 som monteraspirant. 1.11.46 monter I. 1.4.52 mekaniker II. 1.4.57 mekaniker I. 1.4.61 overmekaniker. 1.9.62 centralmester 2.ingdistr. 1.4.65 telegrafmester i 18.lkl. 2.ingdistr. (Åbenrå).
- Vollerup, W.**, f.25.10.21 i Århus. P.&T.1.7.43 som reservepostbud. 1.11.45 postbud. Postbudfagp.49.47. 1.10.48 overpakmester. 1.9.49 elevudd. Fagp.I 99.51. 1.5.52 ass. Århus. Fagp.II 58.55. 1.11.55 oass. Randers. 1.12.60 ktr. Odense.
- Wonge, L.**, frk., f.6.6.46 i Frcia. P.&T.16.8.64 Bogense. 1.2.65 Giambsbjerg. 1.10.65 Frcia.
- Vorre, Aa.**, f.23.8.28 i Viborg. P.&T.1.9.45. Fagp.I 82.48. 1.9.48 mhp. 1.9.50 ass. Bjerringbro. 9.9.50 Hurup Thy. 1.5.52 Thisted. Fagp.II 53.56. 1.5.59 oass. Vojens. 1.6.64 ktr. Århus.
- Würtz, B.**, f.13.2.40 i Vejle. P.&T.1.9.57. Fagp.I 76.60. 1.9.60 mhp. 1.9.62 ass. Kh. 1.5.65 ass. Brønderslev.
- Würtz, B. E.**, f.16.7.31 i Roskilde. P.&T.1.5.48. Fagp.I 76.51. 1.5.51 mhp. 1.5.53 ass. Kh.htg. Fagp.II 51.59. 1.11.61 oass. Kh.htg.
- Vuust, A.**, cand. phil., f.28.11.04 i Skælskør. T.17.5.20. Fagp.102.22. 1.6.23 mhp. 1.6.26 ass. Kh.T. Postfagp. 47.31. 1932 forstærkerkursus og kursus i måle- og spildseteknik. 1.4.34 Korsør. 1.1.35 kabelingstj. Fagp.II 43.36. 1.11.41 gdir. 1.10.42 oass. Ålborg. 1.7.46 Ålborg T. 1.11.50 Kh.htg. 1.4.52 ktr. kabelingstj. (Kh.).
- Wølke, E. M.**, frk., f.27.7.32 i Løgumkloster. P.&T.1.9.48. Fagp.I 79.51. 1.9.51 mhp. 1.9.53 ass. Kh. 1.5.54 Otterup. 1.4.55 Odense. Fagp.II 40.62. 1.3.63 oass. Odense.
- Yde-Andersen, F.**, f.9.5.44 på Frberg. P.&T.16.8.63 Kh. 1.10.64 Helsingør.
- Zachariassen, C. F.**, f.31.5.20 i Maribo. P.&T.1.9.37. Fagp.I 86.40. 1.9.40 mhp. 1.6.44 ass. Kh. 1.5.47 Haslev. Fagp.II 42.48. 1.11.53 oass. Næstved. 1.6.61 postmester i Gørlev Sjælland (18.lkl.).
- Zeuner, E.**, f.15.6.14 i Kolding. P.&T.1.10.43 som hjælpekonstruktør. 1.12.45 konstruktør III 2.ingdistr.(Åbenrå). 1.3.46 kabelingstj. 1.4.47 konstruktør II kabelingstj. 1.2.49 telegrafmester II 1.ingdistr. (Stege). 1.2.53 telegrafmester I 2.ingdistr. (Haderslev). 1.4.61 ingeniør i 21.lkl. 2. ingdistr. (Haderslev).
- Zifeldt, K.**, f.29.3.25 i Kh. P.&T.1.9.42. Fagp.I 64.45. 1.9.45 mhp. 1.9.47 ass. Kh. Fagp.II 46.53. 1.12.54 gdir. 1957 sommerposteksp. Espergerde. 1.6.57 oass. Kh. 1.4.64 ktr. Kh. (pakkepkt.).
- Zimmermann, A. M. E.**, f.8.5.30 i Silkeborg. P.&T. 1.8.52 som reservepostbud. 1.7.54 postbud. Postbudfagp. 45.55. 1.4.56 overpakmester. 1.9.57 elevudd. Fagp. I 77.59. 1.5.60 ass. Kh. Fagp.II 47.63. 1.4.65 oass. Kh. (omk.).
- Zornow, R. C.**, f.8.7.96 i Helsingør. P.1.6.19 som postbud. 1.8.20 håndværker. 1.6.29 monter I. 1.4.39 overmonter. 1.4.46 mekaniker I. 1.4.54 overmekaniker. 1.4.62 værk-mester i 15.lkl. P.&T.s værksteder.
- Ørnsnæs, J. D.**, f.18.7.42 i Vejgård. P.&T.16.8.59. Fagp.I 91.62. 1.9.62 mhp. 1.9.64 ass. Kh. 17.12.64 ass. Århus T.
- Ørsted, K.**, f.3.3.29 i Horsens. P.&T.1.5.46. Fagp.I 63.49. 1.5.49 mhp. 1.5.51 ass. Kh. 1.5.52 Horsens. 1.11.53 Ham-mel. 1.5.55 Århus. 1.9.55 ass. Horsens.
- Østberg, E.**, f.3.1.20 i Gedesby. P.&T.1.8.47 som monteraspirant. 1.5.49 monter I. 1.4.54 mekaniker II. 1.4.59 mekaniker i 10.lkl. 1.4.62 overmekaniker i 12.lkl. 1.4. 65 overmekaniker i 15.lkl. 1.ingdistr. (Kh.).
- Østengaard, E. V. R.**, f.22.9.12 i Randers. P.&T.1.9.31. Fagp.I 63.34. 1.9.34 mhp. 1.9.37 ass. Kh. Fagp.II 42.42. 1.5.44 jbp.I Kh. 1.3.49 oass. Kh. 1.12.52 jbp.I Kh. 1.7.56 ktr. Kh. (F).
- Øster, A. M. L.**, frk., f.19.6.01 i Ballen. T.1.1.18. Fagp. 87.18. 1.10.18 mhp. 1.1.24 ass. Århus T. 1.2.—30.4.25 u.f.nr. 1.4.54 oass. Århus T.
- Østergaard, A. K. M.**, frk. f.6.10.01 i Borup. T.31.8.17. Fagp.119.20. 1.9.20 mhp. 1.9.23 ass. Silkeborg. Post-fagp.40.29. 1.4.32 Kh. 1.4.46 oass. Kh. (K).
- Østergaard, B.**, frk., f.30.8.44 i Tingstrup. P.&T.16.8.62 Hurup Thy. 1.10.63 Skive. Fagp.I 81.65. 24.3.65 Frederikssund. 1.9.65 mhp. Frederikssund.
- Østergaard, P.**, f.14.12.45 i Als. P.&T.16.8.63 Hadsund. 1.10.64 Skagen.
- Aaen, E. C.**, f.30.7.98 i Bangsbostrand. P.1.3.17. Fagp. 74.20. 1.8.20 mhp. 1.3.23 ass. Struer. 26.4.25 Frhavn. 1.5.26 Hjør-ning. 1.5.28 Frhavn. Fagp.II 51.29. 20.12.40—31.10.41 kst. pm. Roslev. 1.2.41 oass. Ålborg. 1.4.48 ktr. Ålborg. 1.8.55 post- og telegrafkasserer i 21.lkl. Vejle. 1.3.59 post- og telegrafkasserer i 23. lkl. Århus.
- Aakjær, B.**, f.10.6.45 i Ålborg. P.&T.16.8.62 Løkken. 1.10.63 Skive. Fagp.I 92.65. 24.3.65 Kh.htg. 1.9.65 mhp. Kh.htg.
- Aaisø, J. C.**, f.18.9.13 i Århus. P.&T.1.9.32. Fagp.I 84.35. 1.9.35 mhp. 1.9.38 ass. Kh. Fagp.II 40.42. 1.3.44 jbp.I Kh. 1.4.49 oass. Kh. 1.10.53 jbp.I Kh. 1.7.56 ktr. Århus.
- Aarup, K. E.**, f.21.3.12 i Kh. P.&T.1.9.30. Fagp.I 55.33. 1.9.33 mhp. 1.9.36 ass. Hillerød. 1.11.58 oass. Kh. 1.6.65 post-mester ved indlevpvt. 50 (15.lkl.).
- Aarøe, Y. M.**, frk., f.26.9.43 i Kolding. P.&T.16.8.60. Fagp.I 76.63. 1.9.63 mhp. 1.9.65 ass. Kolding.
- Aasklint, F. A.**, f.7.7.48 i Fårevejle. P.&T.16.8.65 Svin-ninge.

Afskedigede tjenestemænd.

I tilfælde af adresseforandring bedes meddelelse herom indsendt til Årbog for det danske post- og telegrafvæsen, Vesterport, Trommesalen 2, 5., København V.

- Abel, G. H.**, løjtnant, f.24.11.87 i Ribe. P.15.7.04. Fagp. 58.08. 1.5.08 mhp. 1.5.14 ass. Ribe. 1920 tj. under C.I.S. 1.6.20 Augustenborg. 1.5.27 Åbenrå. 1.7.31 oass. Åbenrå. 20.2—31.3.34 kst. pm. Gråsten. 1.10.37 postmester i Sommersted. 1.2.44 postmester i Skærbæk. 30.11.45 afsked. Bopæl: Skovvej, Ulstrup.
- Abrahamsen, P.**, R*, D.M., f.25.2.89 i Kh. T.6.4.06. Fagp.84⁵/₆.08. 1.9.08 mhp. 1.3.14 ass. Kh.T. 3.5.17 gdir. 1.8.21 fuldmægtig gdir. 15.11.27 4.øverpostinsp. 1.1.30 telegraflaboratoriet. 1.9.31 overkontrøller Kh.T. 1.9.32 telegrafbestyrer i Århus. 15.4.—30.5.39 deltaget i undervisningen på l'École Nationale Supérieure des Postes, Télégraphes et Téléphones i Paris. 1.6.39 over-telegrafinspektør. 30.6.56 afsked. Bopæl: Sundvej 6, 3., Hellerup.
- Ahrens, G. K. T.**, f.26.5.75 i Kh. T.23.2.91. 1.12.91 mhp. 1.5.96 ass. Kh.T. 1.7.19 overtelegrafist og 1.10.19 ktr.II Kh.T. 1.3.23 ktr.I Kh.htg. 31.3.42 afsked. Bopæl: Paludan Müllers Vej 7, Kh.V.
- Albinus, S. J.**, f.28.4.16 i Kristiania. P.&T.1.9.34. Fagp.I 66.37. 1.9.37 mhp. 1.3.41 ass. Kolding. 1.10.42 Tåstrup. 1.6.43 Roskilde. Fagp.II 39.48. 1.11.50 ass. Kh. 30.4.57 afsked. Bopæl: Gillesager 46, 1. tv., Hvidovre.
- Albrechtsen, A. M. S.**, fru (f. Westh-Hansen), f.17.10.93 i Naur. T.1.9.11. Fagp.92.12. 1.6.12 mhp. 1.11.18 ass. Kh.T. 1.9.22 Charlottenlund. 1.7.27 Kh. rtf. 1.4.43 oass. Kh. rtf. 30.11.58 afsked. Bopæl: Eigårdsvej 20 B, 1. th., Charlottenlund.
- Albrechtsen, T. E.**, f.14.5.92 i Ballerup. P.1.6.17 som postbud. Postbudfagp. 52.21 (udm.). 1.1.22 elevudd. Fagp.I

- 101.23. Tildelt Joseph Michaelsens mindemedalje. 1.4.23 mhp. 1.4.24 ass. Maribo. Fagp. II 60.26. 1.5.28 Kh. 1.5.29 jbp. I Kh. 1.5.32 Kh. 1.10.34 oass. Kh. 1.9.42 ktr. Kh. 31.12.61 afsked. Bopæl: Dagøge 1, 2., Kh. S.
- Alkjær, C. A.**, f.21.6.91 i Thorup. P.1.3.10. Fagp.96.13. 1.7.13 mhp. 1.3.17 ass. Nr. Alslev. 1.6.17 Kh. 1.4.20 girokt. Fagp. II 57.20. 1932 sommerposteksp. Humlebæk. 1.12.32 oass. girokt. 1.5.41 ktr. girokt. 1.4.48 overkontroller girokt. 30.9.58 afsked. Bopæl: Birkebakken 14, Holte.
- Ammentorp, A.**, f.9.4.91 i Frcia. T.2.10.08. Fagp.80^{1/2}/6.10. 1.1.11 mhp. 1913 Radiocertifikat af I.kl. 1.7.13—30.6.14 u.f.nr. (tj. på St.Nords station i Newcastle). 1.5.16 ass. Frcia T. 1.5.30 ktr. II Esbjerg. 1.7.33 ktr. Esbjerg. 1935 forstærkerkursus. 1937 kursus i overdragning ved St.Nord. 1.4.46 stationsleder telegrafadst. Esbjerg. 30.4. 56 afsked. Bopæl: Sørupvej 21A, Fredensborg.
- Andersen, A. H., R***, f.12.12.84 i Assens. P.15.9.01. Fagp. 64.05. 1.9.06 mhp. 1.5.10 ass. Nyborg. 1.5.12 Kh. 1.4.28 ktr. II Kh. 1.7.31 ktr. Kh. 1.8.39 postmester ved Søborg postkontor. 31.12.54 afsked. Bopæl: Søborg Hovedgade 29, 3. th., Søborg.
- Andersen, A. P., frk.**, f.29.10.97 i Struer. T.1.2.15. Fagp. 73.15. 1.11.15 mhp. 1.2.21 ass. Kh. htg. 31.10.64 afsked. Bopæl: P. Knudsens Gade 4, 2., Kh. SV.
- Andersen, C. C.**, f.12.4.00 i Frcia. T.1.1.18. Fagp.77.19. 1.5.19 mhp. 1.1.24 ass. Frcia T. 1.6.29 Kh. T. 7.4.30 Frcia T. 1.3.41 Kh. htg. 1.11.49 ass. Frcia T. 28.2.65 afsked. Bopæl: Huslodsvej 80, Frcia.
- Andersen, C. G.**, f.5.11.91 i Hørsholm. P.15.9.08. Fagp. 60.12. 1.5.12 mhp. 1.12.16 ass. Ørsted. 28.4.18 Kh. Fagp. II 44.21. 1932 sommerposteksp. Rungsted Kyst. 1.6.34 oass. Kh. 1.9.42 ktr. Kh. 30.11.56 afsked. Bopæl: Agerkær 19, 3. tv., Valby.
- Andersen, G. M., fru (f. Ladegaard)**, f.9.4.98 i Skydebjerg. T.1.9.16. Fagp. 91.17. 1.6.17 mhp. 1.9.22 ass. Kh. rtf. 28.2.49 afsked. 1.6.53 ass. Kh. rtf. 1.4.57 ass. Kh. R. 31.7.63 afsked. Bopæl: Frederiksdalsvej 55, st. th., Virum.
- Andersen, H. B.**, f.9.12.81 i Ålborg. P.1.8.98. 1.9.02 mhp. 1.12.07 ass. Stege. 1.5.11 Århus. 1919 sommerposteksp. Rungsted. 1.7.—31.8.21 kst. pm. i Knebel. 1.5.26 ktr. II (best. af posteksp. i Åbyhøj). 1.12.38 postmester i Præstø. 30.6.51 afsked. Bopæl: Asminderød pr. Fredensborg.
- Andersen, J.**, f.4.4.84 i Søllested, Glamsbjerg. P.1.2.03. Fagp.63.06. 1.6.07 mhp. 1.5.11 ass. Roskilde. 1.5.13 Kh. 1.5.16 Roskilde. 1.7.31 oass. Odense (fra 1.4.41 bestyrer af Odense 3). 1.4.42 postforvalter ved posteksp. Odense 3. 30.4.49 afsked. Bopæl: Guldborgvej 10, 2., Odense.
- Andersen, L. H. D.**, f.29.12.95 i Kh. P.1.10.12. Fagp.82.15. 1.2.17 mhp. 1.10.19 ass. Kh. 1.11.37 oass. Kh. 1.4.46 ktr. Kh. 1.10.53 bogholder girokt. 31.12.62 afsked. Bopæl: Skolevej 4, Gentofte.
- Andersen, N. C. J.**, f.14.2.76 i Frborg. P.1.4.95. 1.9.02 mhp. 1.12.05 ass. Sorø. 1.5.15 Hillerød. 1.10.28 postmester i Ulfborg. 1.7.33 postmester i Ruds-Vedby. 31.1.46 afsked. Bopæl: Mariendalsvej 38, 2., Kh. F.
- Andersen, O. J., frk.**, f.10.1.94 i Kh. T.1.9.11. Fagp. 82.12. 1.6.12 mhp. 1.2.19 ass. Svendborg. 1.7.22 Kh. T. 1.10.23 Kolding. 1.5.28 Helsingør. Postfagp.44.30. 1.9.39 oass. Helsingør. 31.3.47 afsked e. ans. 1.6.50 oass. Helsingør. 31.1.58 afsked. Bopæl: Mads Holms Vej 3, 2. th., Helsingør.
- Andersen, S. M., frk.**, f.19.10.97 i Hals. T.1.10.14. Fagp. 85.15. 1.6.15 mhp. 1.10.20 ass. Kh. T. Postfagp.35.29. 1.4.43 oass. Kh. htg. 31.10.64 afsked. Bopæl: Klerkegade 7, 3. th., Kh. K.
- Andreasen, A. V., frk.**, f.5.10.96 på Thurø. T.2.1.14. Fagp. 82.14. 1.10.14 mhp. 1.1.20 ass. Kh. rtf. 1.4.57 ass. Kh. R. 1.9.63 ass. Kh. rtf. 31.10.63 afsked. Bopæl: Vodroffsvej 57C, Kh. V.
- Andreasen, C.**, f.20.7.95 i Kh. P.1.10.12. Fagp.101.15. 1.12.16 mhp. 1.10.19 ass. Køge. 1920 tj. under C.I.S. 1.6.20 Sommersted. Fagp. II 55.23. 1.1.26 girokt. 1.4.30 jbp. I Kh. 1.5.38 oass. Kh. 1.4.44 ktr. Kh. 1.3.54 postmester ved indlevpkt. 29. 31.10.62 afsked. Bopæl: Kollegiehaven 32, Charlottenlund.
- Andresen, E. C. H., frk.**, f.11.3.83 i Odense. T.8.2.01. Fagp. 77.06. 1.3.02 mhp. 1.6.06 ass. Odense T. 31.3.53 afsked. Bopæl: Hunderupvej 25, Odense.
- Arvig, K., R***, f.1.9.85 i Vind. P.16.1.05. Fagp.97.08. 1.5.08 mhp. 1.5.11 ass. Holstebro. 1.5.12 Ålborg. 1.5.13 Århus. 1.5.15 Viborg. 1.5.16 Kolding. 1.10.18 jbp. 2 Frcia. 1.10.19 jbp. I Kh. 1.10.24 Kh. 1.4.30 ktr. II Kh. 1.4.32 ktr. Kh. 1.3.41 postmester ved Glostrup postkontor. 30.9.55 afsked. Bopæl: Sdr. Fasanvej 64, 2. tv., Valby.
- Askfelt, H. O.**, f.26.8.90 i Kh. P.1.8.06. Fagp.69.10. 1.5.10 mhp. 1.9.15 ass. Nykøbing S. 1.2.17 Kh. 1.4.32 oass. Kh. 1.1.42 ktr. Kh. 30.4.54 afsked. Bopæl: Ole Bruuns Vej 10, Charlottenlund.
- Aslund, E. C.**, statsaut. translator i tysk, f.5.2.92 i Grenå. P.15.9.08 Fagp.100.12. 1.5.12 mhp. 1.3.17 ass. Kh. 1.1.32 oass. Kh. 1.1.39 gdir. 1.7.41 ktr. Kh. 1.1.45 ktr. gdir. 28.2.62 afsked. Bopæl: Krusågade 25, 2., Kh. V.
- Axboe, V. G.**, major, R*, f.31.1.90 i Kh. P.1.9.06. Fagp. 52.10. 1.5.10 mhp. 1.5.15 ass. Nysted. Fagp. II 52.19. 1.10.20 girokt. 1.7.31 oass. girokt. 1.5.36 ktr. girokt. 1.4.46 bogholder girokt. 31.7.55 afsked. Bopæl: Bjergmarksvej 10, Brønshøj.
- Axelsen, C. P. J.**, f.18.1.90 i Horsens. P.15.9.08. Fagp.60.12. 1.5.12 mhp. 1.10.15 ass. Holsted. 29.4.17 Horsens. 1.5.37 oass. Horsens. 1.4.46 ktr. Horsens. 30.4.55 afsked. Bopæl: Sundvej 18 D, 1., Horsens.
- Bach, K., frk.**, f.17.11.97 i Horsens. P.1.3.17. Fagp. I 66.20. 1.3.20 mhp. 1.3.23 ass. Børkop. 1.4.26 Nørre-Åby. 1.6.26 ass. Ringe. 30.9.63 afsked. Bopæl: Odensevej 41, Ringe.
- Bach, S. M.**, f.6.4.88 i Landsgrav. P.1.10.03. Fagp.66.07. 1.11.07 mhp. 1.5.13 ass. Nykøbing S. 1.5.14 Odense. 1.5.15 Kh. 1.6.19 jbp. I Kh. 1.6.25 Kh. 1927 sommerposteksp. Skodsborg. 1.6.30 ktr. II Kh. 1.10.34 ktr. Kh. 1.5.—31.5.42 kst. pm. ved toldpkt. 30.4.58 afsked. Bopæl: Tranegårdsvej 53, 1. th., Hellerup.
- Baisner, N. J.**, f.17.4.94 i Kolding. P.1.4.11. Fagp.68.14. 1.5.15 mhp. 1.5.19 ass. Vamdrup. 1.4.22 Kh. Fagp. II 48.25. 15.11.28 jbp. I Kh. 15.11.34 Kh. 1.5.36 oass. Kh. 1.3.44 ktr. Odense. 1.10.51 postmester i Hadsten. 30.4.59 afsked. Bopæl: Nyborgvej 16, Langeskov.
- Balslew, A. E., frk.**, f.3.8.90 i Søby. P.1.3.10. Fagp.94.13. 1.5.13 mhp. 1.3.17 ass. Kh. 1.4.46 oass. Kh. 30.9.55 afsked. Bopæl: Estersvej 19, st. th., Hellerup.
- Bastholm-Andersen, E.**, f.9.1.99 i Helsingør. P.1.10.15. Fagp. I 91.19. 1.10.19 mhp. 1.10.21 ass. Kh. Fagp. II 48.27. 1.9.28 girokt. 1.2.41 oass. girokt. 1.12.49 ktr. girokt. 1.10.57 bogholder girokt. 30.6.65 afsked. Bopæl: Rønnebærvej 65, Holte.
- Bau, E. M., fru (f. Nielsen)**, f.20.8.98 i Ålborg. P.1.3.17. Fagp. I 69.20. 1.3.20 mhp. 1.3.23 ass. Kh. 30.6.64 afsked. Bopæl: Kornmarken 14, Bagsværd.
- Bauditz, C. F. W. H.**, f.5.12.88 i Kramnitze. T.7.4.08. Fagp. 81^{1/2}/12.10. 1.2.10 mhp. 1913 radiocertifikat af I. kl. 1913 udd. i overdragningstj. på St. Nords station i Gøteborg. 1.1.14 ass. Ringkøbing. 1.4.—13.5.21 kst. telegrafbest. Ringkøbing. 1921 elektrikerkursus ved St. Nord. 1923 værkstedskursus ved St. Nord. 1.5.25 ktr. II Ringkøbing. 1.7.31. ktr. Ringkøbing. 1.9.40 ktr. Odense T. 31.12.58 afsked. Bopæl: Solvænget 6, 1., Nyborg.
- Bauditz, F. A. E. F.**, f.9.9.91 i Sengeløse. P.15.9.08. Fagp.78.12. 1.5.12 mhp. 1.10.16 ass. Humle. 15.12.16 Svendborg. Fagp. II 49.24. 1.12.32 oass. Hobro. 27.3.—30.4.37 kst. pm. Hobro. 1.11.39 ktr. Kolding. 1.6.44 ktr. Odense. 30.9.61 afsked. Bopæl: Fruerstuevej 32, Svendborg.
- Bay, E., fru (f. Rømhild)**, f.27.2.97 i Varde. T.14.8.14. Fagp. 92.17. 1.6.17 mhp. 1.9.20 ass. Korsør. 1.5.21 Sønderborg. 1.1.24 Kh. T. 1.3.27 Tønder. 1.4.43 oass. Tønder. 1.4.51 ktr. Tønder. 31.10.61 afsked. Bopæl: Brorsonsvej 28, Tønder.
- Bech, U. A.**, f.26.4.97 i Korsør. T.1.10.14. Fagp.79.15. 1.6.15 mhp. 1.10.20 ass. gdir. 11.10.26 Kh. R. 1.5.51 oass. Kh. R. 30.9.64 afsked. Bopæl: Markmandsgade 16, 5. tv., Kh. S.
- Bechmann, A. H.**, f.26.9.91 i Kh. T.1.5.28 som varmemester. 1.7.34 telegrafmester II. 1.4.37 konstruktør II. 1.4.39 maskinmester II. 1.ingdistr. (Kh.). 1.4.44 maskinmester I. 1.ingdistr. (Kh.). 31.5.57 afsked. Bopæl: Sølvgade 13, 1. m. f., Kh. K.

- Becker, E.**, fru (f. Svendsen), f.17.2.98 i Thulsted. T.1.3.17. Fagp. 102.19. 1.9.19 mhp. 1.3.23 ass. Kh. T. 1.7.27 Kh. Postfagp. 36.29. 1.4.46 oass. Kh. 30.6.65 afsked. Bopæl: Sdr. Boulevard 108, 1., Kh. V.
- Beckmann, A. M. N. C. K.**, f.11.3.84. P.1.8.00. Fagp.91.03. 1.3.04 mhp. 1.5.09 ass. Kh. 1925 sommerposteksp. Vedbæk. 1.8.26 ktr.II Kh. 31.3.54 afsked. Bopæl: Jægersborg Allé 223, Gentofte.
- Behrendt, A. H. E.**, R*, f.17.11.93 i Kh. P.15.9.09. Fagp. 89.13. 1.5.13 mhp. 1.12.18 ass. Kh. Fagp.II 61.21. 1.5.30 opm.skt. 1.7.31 oass. opm.skt. 1.10.34 ktr. opm.skt. 1.10.36 overkontrollør Kh. 1.6.46 postmester i Haderslev. 30.11.63 afsked. Bopæl: Nørregade 5, Haderslev.
- Bentzen, G. E.**, f.2.1.82 i Frcia. P.17.12.99. Fagp.56.06. 1.9.07 mhp. 1.5.12 ass. Klampenborg. 22.2.—31.3.23 kst. pm. Klampenborg. 1.5.24 Frcia. 1.5.30 ktr.II Århus. 1.7.33 postmester i Rungsted Kyst. 31.1.52 afsked. Bopæl: Nærumvej 102, Nærum.
- Berggreen, A.**, fru (f. Kierulf), f. 29.12.81 i S. Kongerslev. P.1.2.02. Fagp. 72.05. 1.5.06 mhp. 1.1.12 ass. Kh. 31.8.48 afsked. Bopæl: Mariendalsvej 38, 1. tv., Kh. F.
- Berggreen, H. K. N. V.**, R*, f.24.7.92 i Frværk. P.25.10.07. Fagp.85.11. 1.5.11 mhp. 1.8.17 ass. Roskilde. 28.4.18 Odense. 1.10.31 oass. Hjørring. 1.12.38 ktr. Esbjerg. 1.3.48 postmester i Skjern. 30.9.61 afsked. Bopæl: Anlægsvej 1, Skjern.
- Bertelsen, N. P.**, f.7.3.97 i Skagen. T.4.9.13. Fagp. 89.16. 1.8.16 mhp. 1.11.19 ass. Skagen. 9.12.29 Hjørring. Postfagp.34.31. 1.10.31 Brønderslev. 1.11.31 Sindal. 1.5.35 Skagen. 1.4.53 oass. Skagen. 31.3.64 afsked. Bopæl: Vesterbyvej 20, Skagen.
- Bertelsen, P.**, f.10.2.94 i Ringkøbing. T.9.5.11. Fagp.69.14. 1.6.14 mhp. 1.3.19 ass. Kh. T. 1.11.19 Frcia. T. 1.4.35 oass. Frcia T. 1.4.49 ktr. Frcia T. 31.7.60 afsked. Bopæl: Havnevej 32, 2. th., Roskilde.
- Besthorn, P. M. A.**, frk., f.29.9.82 i Kh. P.1.7.04. Fagp. 76.07. 1.11.07 mhp. 1.5.12 ass. Kh. 6.4.20 gdir. 1.4.27 ass. Kh. 30.6.50 afsked. Bopæl: Slotsvej 3, Charlottenlund.
- Birch, V.**, f.23.3.87 i FINDERUP. P.15.10.05. Fagp.68.10. 1.5.10 mhp. 1.5.14 ass. Korsør. 1.5.10—1.12.30 kst. pm. Korsør. 1.7.31 oass. Korsør. 1.11.39 postmester i Slangerup. 31.3.55 afsked. Bopæl: Østergade 3, Sorø.
- Bjerk, E. S.**, frk., f.30.9.96 i Ærøskøbing. T.9.8.13. Fagp. 88.16. 1.1.17 mhp. 1.11.19 ass. Odense. 1.1.20 Kh. 1.10.21—30.9.22 u.f.nr. 1.11.25 Svendborg. 1.4.28 ass. Kh. htg. 30.9.63 afsked. Bopæl: Biskop Krags Vænge 4, 2., Kh. Ø.
- Bjerk, M.**, frk., f.5.3.92 i Ærøskøbing. T.21.7.08. Fagp. 74.10. 1.11.11 mhp. 1.4.17 ass. Odense. 1.11.17 Kh.T. 1.6.27 Rudkøbing. 1.9.27 Marstal. 1.10.27 ass. Kh.htg. 30.6.49 afsked. Bopæl: Biskop Krags Vænge 4, 2. th., Kh. Ø.
- Bjerre, M.**, fru (f. Agger), f.15.11.90 i Hygum. P.15.9.08. Fagp.84.12. 1.5.12 mhp. 1.12.15 ass. Holstebro. Fagp.II 38.19. 1.10.43 postforvalter ved posteksp. Odense 4. 30.11.60 afsked. Bopæl: Skov alléen 21, Frøens Bøge.
- Bjørnlund, S.**, f.5.11.95 i Vangen. P.1.10.13. Fagp.86.16. 1.10.18 mhp. 1.10.19 ass. Kh. Fagp.II 46.28. 1.11.29 jbp.1 Kh. 1.11.35 Kh. 1936 sommerposteksp. Espergærde. 1.2.38 oass. Kh. 1.4.45 ktr. Kh. 1.4.54 postmester ved indlevpkt.17. 30.6.65 afsked. Bopæl: Højsgårds Allé 77, Hellerup.
- Bodholdt, E. A. R.**, fru (f. Ankersen), f.5.3.03 i Skjern. P.1.3.19. Fagp.158.23. 1.4.23 mhp. 1.4.26 ass. Masned Sund. 1.8.—31.10.26 u.f.nr. 1.11.26 Esbjerg. 25.4.35 Christiansfeld. 1.3.56 ass. Haderslev. 30.4.57 afsked. Bopæl: Nørregade 16, Christiansfeld.
- Bom, R. A. H.**, f.9.2.96 i Skerne. P.1.10.15. Fagp.I 67.20. 1.3.20 mhp. 1.3.23 ass. Kh. 31.7.48 afsked. Bopæl: P. Hvitfeldtsstræde 13, 3., Kh. K.
- Borch, L.**, fru (f. Monberg), f.17.10.95 i Odense. T.2.1.14. Fagp.72.14. 1.10.14 mhp. 1.1.20 ass. Kh. T. 1.7.23 Odense T. 1.4.52 oass. Odense T. 28.2.65 afsked. Bopæl: Filsofgangen 1, 3., Odense.
- Borrevang, C. E.**, f.14.2.92 i Frcia. P.15.9.09. Fagp.55.13. 1.5.13 mhp. 1.3.17 ass. Nakskov. 1.1.19 Roskilde. 27.4.19 Slangerup. 1.10.21 Kh. 1935 sommerposteksp. Snekkersten. 1.4.44 oass. Kh. 1.6.51 postmester ved indlevpkt. 43. 28.2.62 afsked. Bopæl: Skyttegade 2, Kh. N.
- Bredahl, J. C.**, f.19.12.86 i Thisted. P.17.7.02. Fagp.47.05. 1.5.07 mhp. 1.5.12 ass. Næstved. 1.5.14 Kh. 2.5.19 gdir. 1.5.25 Kh. 1.5.30 ktr.II Kh. 28.11.31—31.1.32 kst. pm. Kh.11. 1.10.46 postmester ved indlevpkt.25. 30.6.56 afsked. Bopæl: Frederik VI's Alle 3, 3. tv., Kh.F.
- Brigsted, F. J.**, f.2.2.87 i Hovedgård. P.20.5.06. Fagp. 58.10. 1.5.10 mhp. 1.5.14 ass. Holstebro. 1.8.20 Hammel. 1.5.28 Roslev. 1.5.31 Langå. 1.3.38 postmester i Alestrup. 28.2.57 afsked. Bopæl: Elmevej 8, Alestrup.
- Broby, A. O. H. M.**, løjtnant, civilingeniør, R*, f.5.6.90 i Nøddebo. T.15.2.19. 1.10.19 ingeniørass. 2.ingdir. 1.2.21 tekn.afd. 1.1.23 telegrafingeniør II 3. ingdistr. 1.4.55 telegrafingeniør I 3.ingdistr. (Århus). 30.6.50 afsked. Bopæl: Banegårdsplads 10, 4., Århus C.
- Brudzewsky, I. S.**, fru (f. Cohen), f.28.1.97 i Kh. T.1.10. 14. Fagp. 69.15. 1.6.15 mhp. 1.10.20 ass. Kh. htg. 30.9.64 afsked. Bopæl: Frederiksberg Allé 60, 4. tv., havehuset, Kh. V.
- Brun, N. M. A.**, frk. F.M.2, f.8.12.86 i Skjellerup. T.14.12.05. Fagp.67/5/6.08. 1.9.06 mhp. 1.1.12 ass. Århus T. 1.3.18 u.f.nr. 1.7.18 ass. Århus T. 30.6.55 afsked. Bopæl: Trøjborgvej 2 C, 4., Århus N.
- Brusen, A. L.**, frk., f.31.12.98 i Frcia. T.1.9.16. Fagp.101.17. 1.6.17 mhp. 1.9.22 ass. Frcia T. 1.4.50 oass. Frcia T. 31.12.64 afsked. Bopæl: Frederik d. III's Vej 17, Frcia.
- Brusen, E.**, frk., f.26.1.01 i Frcia. T.1.9.17. Fagp.95.18. 1.6.18 mhp. 1.9.23 ass. Frcia T. 1.4.46 oass. Frcia T. 1.4.56 ktr. Frcia T. 31.5.63 afsked. Bopæl: Jernbanegade 17, Fredericia.
- Brysting, K. G.**, løjtnant, f.30.12.91 i Ullemark. P.15.9.08. Fagp.61.12. 1.5.12 mhp. 1.1.17 ass. Kh. 1.5.37 oass. Kh. 1.4.46 ktr. Kh. 31.3.57 afsked. Bopæl: Overbyes Allé 21, st., Valby
- Brøndsted, N.**, R*, f.13.5.81 i Brøndsted. T.8.2.01. Fagp. 54.04. 1.10.01 mhp. 1.9.05 ass. Frcia T. 1.6.14 gdir. 1.9.20 fuldmægtig gdir. 23.6.27 fungerende ktr. Kh.T. 1.6.33 ktr. Kh. T. 1.9.38 postmester ved indlevpkt.7. 31.5.51 afsked. Bopæl: Asmussens Allé 5, 2., Kh.V.
- Buchhave, A. D. V.**, frk., f.31.9.91 i Kerteminde. T.2.8.07. Fagp.67/1.10. 1.5.10 mhp. 1.2.16 ass. Kh. T. 1.7.27 Kh. 1.9.45 oass. Kh.htg. 31.8.58 afsked. Bopæl: Østerbrogade 47, 2., Kh. Ø.
- Buchholtz, H. L.**, f.25.11.81 i Kjellerup. P.1.8.99. Fagp. 91.03. 1.3.04 mhp. 1.9.08 ass. Nakskov. 1.5.09 Kh. 1.5.12 jbp.1 Kh. 28.4.18 Kh. 1.5.25 ktr.II girokt. 1.7.31 ktr. girokt. 30.11.49 afsked. Bopæl: Sdr. Boulevard 106, st., Kh.V.
- Buhl, I. L. C.**, fru (f. Hansen), f.7.3.98 i Skanderborg. P.1.3.17. Fagp.I 77.20. 1.3.20 mhp. 1.3.23 ass. Grenå. 1.5.23 Skanderborg. 1.5.24 Rønde. 10.3.26 ass. Århus. 31.3.65 afsked. Bopæl: Stadion Allé 21, Århus C.
- Büchler, P. A. H.**, f.27.8.95 i Ordrup. T.1.9.13. Fagp.60.14. 1.6.14 mhp. 1.10.19 ass. Blåvand radio. 1.12.28 Århus T. Postfagp.47.30. 1931 radiocertifikat af I. kl. og forstærkerkursus samt kursus i måle- og splidseteknik. Fagp.II 37.32. 1.7.33 oass. Nykøbing Fl. 1.7.40 ktr. Ålborg. 1.7.46 Ålborg T. 1.4.51 stationsleder i 21.lkl. Ålborg T. 31.8.62 afsked. Bopæl: Vesterbro 6, 3.tv., Ålborg.
- Bülow-Olsen, A.**, frk., f.7.3.92 i Skælskør. P.15.9.08. Fagp. 89.12. 1.10.12 mhp. 1.4.17 ass. Mariager. 15.11.20 ass. Kh. 31.1.51 afsked. Bopæl: Artillerivej 66, 3., Kh.S.
- Bæklund, J. H. R.**, f.9.12.86 i Bækstrup, Ullerslev. P.1.1.03. Fagp.79.06. 1.5.07 mhp. 1.3.12 ass. Rønne. 1.12.18 ass. Kh. 31.12.56 afsked. Bopæl: Smyrnavej 20, 1.tv., Kh.S.
- Bøgsted, M. P.**, R*, f.17.2.93 i Dorff. P.1.4.11. Fagp.84.14. 1.5.15 mhp. 1.4.18 ass. Tørring. 1.3.—31.3.21 kst. pm. Tørring. Fagp.II 60.21. 1.8.21 Horsens. 1.6.35 oass. Odder. 15.4.—31.8.42 kst. pm. Hammel. 1.8.42 ktr. Holbæk. 1.2.52 postmester i Maribo. 30.11.62 afsked. Bopæl: Nørregade 19, Odder.
- Børrild, P. D. P.**, f.18.3.95 i Fander. T.18.10.12. Fagp.76.15. 1.6.15 mhp. 1.11.19 ass. Kh. T. 22.4.20 gdir. 23.6.27 Kh. T. 1.2.40 oass. Kh.htg. 1.10.51 ktr. Kh.htg. 30.9.59 afsked. Bopæl: Hostrups Have 23, 5., Kh.V.
- Carl, H. P. C.**, f.17.7.91 i Kirkeby. 6.8.07 i tysk posttj. 1.4.18 ass. (etatsmæssig). 20.5.20 overgået i dansk posttj. som ass. Vojens. 1.5.24 Åbenrå. 1.7.31 oass. Åbenrå. 1.8.42 ktr. Tønder. 1.2.—29.2.44 kst. pm. Tønder. 1.9.45 post- og telegrafassistent Esbjerg. 31.5.58 afsked. Bopæl: Frodesgade 135, Esbjerg.

- Cassias, N. H., f.29.11.891 Nørre Nebel. P.1.506. Fagp.95.10. 1.5.10 mhp. 1.3.15 ass. Holsted. 28.4.18 Nykøbing M. 27.4.19 Hobro. 1.7.31 oass. Kolding. 1.7.34 Viborg. 1.7.41 postmester i Sindal. 1.7.48 postmester i Ærøskøbing. 31.12.53 afsked. Bopæl: Bolbrovej 193, Hørsholm.
- Christensen, A. F. B., f.21.3.97 i Grenå. P.1.10.13. Fagp. 60.16. 1.5.19 mhp. 1.10.19 ass. Ryomgård. 1.10.20 Kh. Fagp.II 46.28. 1937 sommerposteksp. Espergærde. 1.12.38 oass. Kh. 1.2.48 ktr. Kh. 1.9.56 postmester ved Holste postkontor. 30.6.63 afsked. Bopæl: Søndermarken 44, Espergærde.
- Christensen, A. K., f.27.5.85 i Kbh. P.20.5.02. Fagp.75.05. 1.5.06 mhp. 1.5.11 ass. Kh. 1.7.28 ktr.II Kh. 1.7.31 ktr. Kh. 1.9.42 postmester ved indlevpkt.30. 31.5.55 afsked. Bopæl: Mariendalsvej 32 D, 1. th., Kh. F.
- Christensen, B. M., løjtnant, f.6.12.95 i Frsund. P.1.10.12. Fagp.95.15. 1.12.16 mhp. 1.10.19 ass. Kh. 1.6.22 Tåstrup. Fagp.II 59.27. 28.4.29 Roskilde. 20.10.31—31.1.32 kst. pm. Hedehusene. 1.7.36 oass. Kh. 1.12.43 ktr. Roskilde. 30.6.63 afsked. Bopæl: Nykovbovængets Allé 15, 1., Roskilde.
- Christensen, C., f.13.5.93 i Nyborg. P.1.10.10. Fagp.75.14. 1.5.14 mhp. 1.6.18 ass. Svendborg. 1.10.19 Rudkøbing. 20.6. kst. og 1.7.41 postmester i Lunderskov. 31.10.58 afsked. Bopæl: Peløkke, Rudkøbing.
- Christensen, C. A., f.19.7.91 i Køng, Glamsbjerg. P.15.9.08. Fagp.66.12. 1.11.12 mhp. 1.8.16 ass. Østbirk. 1.10.19 Alborg. 1.5.21 Ribe. Fagp.II 45.21. 22.10.31—31.1.32 kst. pm. Holsted. 1.9.33 oass. Svendborg. 1.6.34 Viborg. 1.5.45 postforvalter ved Abyhøj posteksp. 30.4.60 afsked. Bopæl: Sct. Mogensgade 9, st., Viborg.
- Christensen, C. R., f.12.1.89 i Bygum, Alestrup. P.1.9.06 Fagp.56.10. 1.5.10 mhp. 1.5.14 ass. Randers. 1.5.15 Skibby. 29.4.17 Års. 27.4.19 ass. Kh. 31.7.54 afsked. Bopæl: Ramundsvvej 35, Kh.S.
- Christensen, C. R., f.22.10.94 i Alborg. P.1.4.11. Fagp.88.14. 1.10.14 mhp. 1.10.19 ass. Drlund. 1.11.20 Alborg. Fagp.II 53.24. 1.5.26 jbp.2 Alborg. 1.5.32 Alborg. 1.5.35 oass. jbp.2 Frcia. 1.4.39 Alborg. 1.9.42 ktr. Randers. 1.9.49 post- og telegrafkasserer i 21.kl. Randers. 30.4.62 afsked. Bopæl: Nørregade 35, Nørresundby.
- Christensen, E. C., fru (f. Nielsen), f.18.3.99 i Kh. T.1.9.17. Fagp.82.18. 1.6.18 mhp. 1.9.23 ass. Frcia. T.30.11.63 afsked. Bopæl: Øster Voldgade 22, Frcia.
- Christensen, H. M., f.3.5.95 i Skanderborg. T.1.5.19. 1914 radiocertifikat af I. kl. Fagp.88.20. 1.6.21 mhp. 1.9.22 ass. Kh. T. 1.4.28 Odense. 1.5.32 Kh. T. 27.2.33 Lyngby radio. 1.4.46 oass. Lyngby radio. 1.4.55 ktr. Lyngby radio. 31.5.62 afsked. Bopæl: Søllerødvej 94, Holte.
- Christensen, J. S., f.21.3.89 i Ølgod. P.1.12.05. Fagp.56.10. 1.5.10 mhp. 1.5.14 ass. Fjerritslev. 1.5.16 Nordby Fanø. 1.4.17 Esbjerg. Fagp.II 51.18. 1920 tj. under C.I.S. 1.6.20 Broager. 1.4.26 Tarm. 1.7.31 oass. Herning. 1.10.35 ktr. Thisted. 1.4.45 ktr. Alborg. 31.3.59 afsked. Bopæl: Enggårdsgade 1, Alborg.
- Christensen, K. N. C., f.4.7.97 i Kh. T.2.1.14. Fagp.62.14. 1.10.14 mhp. 1.1.20 ass. Kh. T. 17.2.29 Kh. Postfagp.34.29. 1.9.45 oass. Kh. 1.9.56 postmester ved indlevpkt. 14. 31.3.63 afsked. Bopæl: Bryggervangen 59, 4., Kh.Ø.
- Christensen, L. J. J., frk., f.15.4.95 i Alborg. P.1.10.12. Fagp.74.15. 1.5.19 mhp. 1.10.19 ass. Sindal. 15.6.20 Nørresundby. 26.4.25 Alborg. 1.9.42 postforvalter ved posteksp. Alborg 4. 31.12.57 afsked. Bopæl: Forchamersvej 6, 1., Alborg.
- Christensen, N. C., cand. jur., R*, D.M., f.22.5.85 i Romlund, Viborg. P.26.11.02. Fagp.101.06. 1.5.07 mhp. 1.5.09 ass. revisionen. 1.7.15 gdir. 1.10.19 sekretær gdir. 1.4.20 fuldmægtig gdir. 1.11.24 postinspektør i 2. distrikt. 20.2.—30.4.34 kst. kontorchef i girokt. 1.1.35 postmester i Odense. 31.5.55 afsked. Bopæl: Højsgårds Allé 43, Hellerup.
- Christensen, N. C. K., f.30.8.93 i Snedsted. P.1.3.10. Fagp. 70.13. 1.5.13 mhp. 1.9.18 ass. Skjern. 1.6.23 Kh. Fagp.II 41.24. 1.6.28 jbp. i Kh. 1.6.34 Kh. 1.10.34 oass. Kh. 1.4.43 ktr. Kh. 1.5.53 postmester ved indlevpkt. 24. 30.4.61 afsked. Bopæl: Lundegårdsvej 20, Hellerup.
- Christensen, P. V. S., f.6.12.93 i Kh. P.&T.1.10.21 som monter I. 9.22 overmontør. 1.7.26 mekaniker I. 1.4.53 overmekaniker. 1.4.57 værkfører II 1.ingdistr. (Kh.). 30.6.63 afsked. Bopæl: Kongehøjen 4, Klampenborg.
- Christensen, R. S., frk., f.15.5.94 i Svendborg. P.1.4.11. Fagp.80.14. 1.8.15 mhp. 1.6.19 ass. Kh. 5.10.—30.11.45 kst. postmester ved indlevpkt. 37. 1.11.45 oass. Kh. 31.5. 58 afsked. Bopæl: Sandbjerggade 50, 4. tv., Kh.N.
- Christensen, V. A. R. B., fru (f. Christensen), f.1.8.93 i Køge. P.1.4.11. Fagp.85.14. 1.3.15 mhp. 1.8.18 ass. Neksø. 1.12.19 Kh. 1.4.40 ass. girokt. 30.4.58 afsked. Bopæl: Silkeborggade 40, 4., Kh. Ø.
- Christensen, V. J., f.15.4.96 i Føvling sogn. P.1.10.12. Fagp. 89.15. 1.5.17 mhp. 1.10.19 ass. Høng. 22.5.21 Kh. Fagp.II 45.26. 27.4.30 Næstved. 1.5.31 Kh. 1.5.32 jbp.1 Kh. 1.12.36 oass. Kh. 1.6.47 ktr. Kh. 1.7.56 postmester ved indlevpkt. 25. 31.8.65 afsked. Bopæl: Flakholmen 7, 2. th., Vanløse.
- Christiansen, E. M., fru (f. Holst), f.21.12.94 i Odense. T.2.1.14. Fagp.80.14. 1.10.14 mhp. 1.1.20 ass. Kh. rtf. 31.12.64 afsked. Bopæl: Borups Allé 20, 2. tv., Kh. N.
- Christiansen, E. M. J., fru (f. Lüders), f.2.12.93 i Århus. T.1.9.11. Fagp.98.12. 1.6.12 mhp. 1.1.19 ass. Kh. T. 1.5.37 oass. Kh. R. 1.11.50 ktr. Kh. R. 31.12.63 afsked. Bopæl: Sundholmsvej 3, 5. th., Kh. S.
- Christiansen, K. L. M. B., f.22.7.87 i Stibanken, Ryde. P.1.3.05. Fagp.65.08. 1.5.08 mhp. 1.5.13 ass. Silkeborg. 1.5.14 Vordingborg. 1.7.31 oass. Vordingborg. 1.11.41 postmester i Roslev. 30.6.57 afsked. Bopæl: Plantagevej 32, 1. th., Frederikshavn.
- Christiansen, M., frk. f.9.12.91 i Græsted. P.1.3.10. Fagp. 89.13. 1.12.13 mhp. 1.3.17 ass. Rønede. 1.4.18 Tåstrup. Fagp.II 52.21. 26.9.21 Hillerød. 1.3.23 Slangerup. 1.5.—31.5.27 kst. pm. Slangerup. 15.4.28 ass. Kh. 31.12.56 afsked. Bopæl: Grøndals Parkvej 28, 2. mf., Kh.F.
- Clausen, J. V., f.20.10.85 i Rudkøbing. T.25.7.01. Fagp. 67¹/_{12.07}. 1.3.05 mhp. 1.5.07 ass. Frcia T. 1.5.25 ktr.II Frcia T. 1.9.39 ktr. Frcia T. 30.6.55 Afsked. Bopæl: Sjællandsgade 27.2., Fredericia.
- Clausen, K. V. C., frk. f.23.9.82 i Kh. T.1.4.00. Fagp.34.04. 1.10.01 mhp. 1.5.05 ass. Næstved. 1.10.05 ass. Kh.R. 30.9.47 afsked. Bopæl: Camilla Nielsens Vej 20, 1. tv., Kh.F.
- Dahl, R. T. F. S., f.25.4.82 i Kh. P.25.8.98. 1.9.02 mhp. 1.5.08 ass. Kh. 1.5.25 ktr.II Kh. 1.6.32 ktr. Kh. 1.5.40 postmester ved indlevpkt.4. 30.4.52 afsked. Bopæl: Bagsværdvej 218, Bagsværd.
- Dall, T. N., f.21.10.94 i Rødding. 26.6.12 i tysk telegraf. 17.6.20 overgået i dansk telegraf. som telefonist i Haderslev. 1.9.21 Frcia T. 1.2.22 Haderslev. Fagp.92.22. 1.2.23 ass. Haderslev. Postfagp.45.30. 1.7.47 oass. Haderslev. 31.7.57 afsked. Bopæl: Damgade 5, Haderslev.
- Damhoff, A. D. S., f.27.2.91 i Gentofte. P.15.9.08. Fagp. 49.12. 1.5.12 mhp. 1.3.16 ass. Vordingborg. 1.8.20 Kh. 1.5.37 oass. Kh. 1.8.48 ass. Kh. 28.2.61 afsked. Bopæl: Rytterbakken 13, 2. th., Kh. NV.
- Damsted, C. A. A. B., R*, f.18.2.87 i Horsens. P.9.10.05. Fagp.70.10. 1.5.10 mhp. 1.5.14 ass. Kh. 1.5.16 Odense. 1.2.20 jbp.2 Frcia. 1.7.31 oass. Nyborg. 1.3.35 ktr. Fåborg. 1.6.43 postmester i Ringe. 28.2.57 afsked. Bopæl: Frederiksbergvej 112, Roskilde.
- Danholt, V. E., civilingeniør, R*, f.7.10.89 i Kh. T.1.10.19. 1.7.21 ingeniørass. gdir. 1.1.23 1.ingdistr. (Kh.). 1.2.25 kabelingtj. 1.11.30 telegrafing. II 2. ingdistr. 1.4.50 telegrafingeniør I 2.ingdistr. (Åbenrå). 30.6.57 afsked. Bopæl: Haderslevvej 13a, Åbenrå.
- Deleuran, L., f.1.1.91 i Frcia. T.1.9.08. Fagp.73¹¹/_{12.10}. 1.2.10 mhp. 1.1.16 ass. Frcia T. 1.7.31 oass. Frcia T. 1.4.46 ktr. Frcia T. 31.1.56 afsked. Bopæl: Købmagergade 62 B, 2., Fredericia.
- Dieterichsen, O. K., f.5.8.89 i Kh. P.1.8.06. Fagp.51.10. 21.4.10 mhp. 1.5.15 ass. Kh. 1.4.43 oass. Kh. 31.8.59 afsked. Bopæl: Hellerupvej 36, 1., Hellerup.
- Dissing, D. M., frk., f.18.12.00 i Løgstør. P.1.3.19. Fagp.I 68.22. 1.3.22 mhp. 1.3.25 ass. Arden. 1.10.25 Kh. 1.3.27.—29.2.28 u.f.nr. 1.3.28 Kh. 1.6.29 Løgstør. 1.4.31 Alborg. 26.4.36 ass. Kh. 30.11.48 afsked. Bopæl: Bredgade 30, Løgstør.
- Dohn, P. A., f.20.8.83 i Odder. P.15.7.98. 1.9.02 mhp. 1.8.07 ass. Frcia. 1.10.08 Kolding. 1.5.12 Århus. 1.5.14 Viborg. 1.6.19 ktr.III og 1.10.19 ktr.II Nykøbing M. 1.5.25 ktr.I Nykøbing M. 1.5.31 Randers. 1.8.35 postmester i Thisted. 31.10.43 afsked. Bopæl: Klovbakkehytten, Mariager.

- Dræbel, A., R¹**, fhv. formand for Dansk Post- og Telegrafafforening og fhv. formand for Centralorganisation II, f.4.10.91 i Nibe. P.17.9.07. Fagp.89.11. 1.5.11 mhp. 1.11.16 ass. Nibe. Fagp.II 63.20. 23.5.20 jbp.1 Kh. 1.7.20 jbp.2 Alborg. 1.8.—30.9.25 kst. pm. Knebel. 1.10.25 Alborg. 1.11.27 Nørresundby. 1.8.29 Alborg. 1.7.31 oass. Frhavn. 1.12.34 ktr. Nyborg. 1.6.42 postmester i Kalundborg. 1.2.47 postmester i Kolding. 31.10.61 afsked. Bopæl: Sønderholmsvej 8, Bramdrupdam.
- Duwesen, E. M., frk.** f.25.6.87 i Viborg. T.27.3.05. Fagp. 66^{1/2}.07. 1.10.05 mhp. 1.12.07 ass. Frctia T. 1.3.10 Kh.T. 1.9.11—29.2.12 u.f.nr. 1.5.18 gdir. 1.6.19—31.5.20 u.f.nr. 1.1.28 ass. Kh.R. 31.8.57 afsked. Bopæl: Christiansholms Parallevej 3, Klampenborg.
- Dylmer, H. M., R***, f.5.7.86 i Flemløse. P.1.6.05. Fagp.89.09. 1.5.09 mhp. 1.7.12 ass. Ribe. 1.5.14 Fåborg. 1.5.15 Odense. 1927 sommerposteksp. Humlebæk. 1.7.31 oass. Odense. 1.9.41 postmester i Bramminge. 30.4.56 afsked. Bopæl: Læssøgade 137 st., Odense.
- Decker, J. L., frk.**, f.6.4.92 i Rørbæk-Hovgård. P.15.9.08. Fagp.62.12. 1.5.12 mhp. 1.5.17 ass. Kh. 1.4.46 oass. Kh. 30.4.55 afsked. Bopæl: Kongevejen 69, Lyngby.
- Dørr, H. J. E., frk.**, f.28.6.94 i Nykøbing S. P.1.10.12. Fagp. 69.15. 1.6.18 mhp. 1.10.19 ass. Kh. 30.4.—31.5.34 og 8.9.—31.10.37 kst. pm. ved indlevtpkt. 23. 1.4.45. oass. Kh. 30.6.63 afsked. Bopæl: Mynstersvej 7 B, 3., Kh.V.
- Ebbe, S. S., f.**15.9.87 i Radsted, Saksøbing. P.1.8.03. Fagp.53.06. 1.11.07 mhp. 1.10.12 ass. Nyborg. 1.1.15 Nykøbing Fl. 1.7.31 oass. Nykøbing Fl. 20.4.—30.6.38 kst. pm. Rødby. 1.7.40 postmester i Brande. 1.6.47 postmester i Frederiksværk. 30.9.57 afsked. Bopæl: Saksøbing.
- Eeg, N. E., f.**22.6.90 i Kolding. P.15.8.05. Fagp.78.09. 1.5.09 mhp. 1.7.15 ass. Roskilde. 1.5.16 Kh. 1920 tj. under C.I.S. 1.6.20 Gråsten. 1.5.24 Århus. 1.10.35 oass. Frctia (best. af Frctia 1). 1.4.42 postforvalter ved posteksp. Frctia 1. 31.7.55 afsked. Bopæl: Dortheavej 11, Fredericia.
- Egense, F. H., løjtnant,** f.5.9.92 i Kh. P.15.9.08. Fagp.83.12. 1.5.12 mhp. 1.10.17 ass. Tranebøje. 1.4.18 Odense. 1.6.32 oass. Århus. 1.10.39 ktr. Odense. 1.9.—30.9.46 kst. postforvalter ved posteksp. Odense 1. 1.2.52 postmester i Skanderborg. 31.7.61 afsked. Bopæl: Holme Møllevej 20, Viby J.
- Egsgaard, V. S. S., f.**22.6.89 i Egsgaard, Thyregod. P.15.9.08. Fagp.60.12. 1.5.12 mhp. 1.10.15 ass. Rønde. 1.5.16 Holsted. Fagp.II 43.20. 1.10.25 Herning. 9.6.—30.9.33 kst. pm. Ryomgård. 1.12.33 oass. Skanderborg. 1.10.41 ktr. Århus. 1.8.49 postmester i Langå. 30.6.59 afsked. Bopæl: Viggo Stuckenbergs Vej 29, 2., Århus V.
- Eithz, L. C., f.**18.9.86 i Kerteminde. P.1.7.03. Fagp. 86.06. 1.5.07 mhp. 1.11.11 ass. jbp.2 Frctia. 1.5.12 Århus. 1.5.13 Kh. 1.5.15 Nyborg. 1.6.19 jbp.1 Nyborg. 1.1.20 Kh. 1.10.20 gdir. 1.5.24 ktr.1 gdir. 1.6.29 fuldmægtig gdir. 1.7.31 ekspeditionssekretær gdir. 1.1.36 kontorchef gdir. 30.9.56 afsked. Bopæl: Stationsplads 1, 3., Charlottenlund.
- Ellingsøe, N. P. C., f.**9.8.92 i Lejre. P.1.3.10. Fagp.55.13. 1.5.13 mhp. 1.9.17 ass. Alestrup. Fagp.II 38.18. 1.5.21 Århus. 15.10.34 Kh. 1.4.36 oass. Kh. 1.4.44 ktr. girokt. 1.4.49 bogholder girokt. 31.8.57 afsked. Bopæl: Sct. Kjeldsgade 2, 3., Kh.Ø.
- Eye, S. E., f.**1.9.92 i Horsens. P.15.9.08. Fagp.76.12. 1.5.12 mhp. 1.9.17 ass. Ryomgård. 1.10.19 Århus. 1.10.21 Horsens. Fagp.II 37.24. 1.6.33 oass. Struer. 1.11.39 ktr. Varde. 29.7.—30.9.42 kst. pm. Varde. 1.7.51 postmester i Præstø. 30.9.62 afsked. Bopæl: Virklund.
- Eyser, S. C. S., f.**22.4.91 i Alborg. P.1.12.09. Fagp.76.13. 1.5.13 mhp. 1.12.16 ass. Åbybro. 15.12.16 Alborg. Fagp.II 40.23. 1.7.34 oass. Alborg. 30.4.59 afsked. Bopæl: Niels Ebbesens Gade 4, 2. tv. Alborg.
- Fabricius-Lauritzen, E. E. F., fru (f. Henriksen),** f.23.7.96. i Nakskov. T.5.12.12. Fagp. 88.15. 1.11.15 mhp. 1.11.19 ass. Kh. T. 1.12.19—31.5.21 u.f.nr. 1.4.44 oass. Kh. rtf. 31.8.63 afsked. Bopæl: Henrik Rungsgade 14, 4., tv., Kh.N.
- Fafner, L. O., f.**18.3.96 i Hårbølle. T.1.10.13. Fagp.78.16. 1.8.16 mhp. 1.11.19 ass. Kh.rtf. 1.4.46 oass. Kh. rtf. 31.10.63 afsked. Bopæl: Njalsgade 1, 1. tv., Kh.S.
- Faye, E. R., fru (f. Wulff),** f.19.3.93 i Kh. T.1.9.10. Fagp. 89.11. 1.6.11 mhp. 1.4.18 ass. Nykøbing Fl. 1.11.18 ass. Kh. htg. 31.3.63 afsked. Bopæl: Rosenørns Allé 2, 3., tv., Kh.V.
- Fensborg, K. J., f.**25.6.98 i Sørslev. T.1.10.14. Fagp.69.15. 1.6.15 mhp. 1.10.20 ass. Kh. T. 1.5.21 Åbenrå. 1.1.24 2.ing-distr. (Åbenrå). 1.5.28 Åbenrå. Postfagp.50.29. Fagp.II 39.31. 1.10.31 Odense. 1932 forstærkerkursus og kursus i måle- og spildeteknik. 1.8.35 Nyborg. 1.11.37 oass. Skive. 1.2.46 ktr. Horsens. 1.11.52 postmester i Brørup. 30.6.65 afsked. Bopæl: Dronningensvej 12, Nyborg.
- Fester, E. M. C. J., frk.,** f.20.5.92 i Kh. T.1.9.10. Fagp.75.11. 1.6.11 mhp. 1.6.17 ass. Kh. T. 9.2.20 gdir. 1.10.26 Kh. R. 1.4.46 oass. Kh. R. 31.12.61 afsked. Bopæl: Nøjsomhedsvej 16, 2. tv., Kh. Ø.
- Fjeld, H. L. J., f.**2.7.94 i Kh. T.1.9.11. Fagp.94.12. 1.6.12 mhp. 1918 radiocertifikat af I. kl. 1.8.18—28.2.19 u.f.nr. 1.8.19 ass. Kh. T. 1.12.32 oass. Kh. htg. 1.5.42 ktr. Kh. htg. 31.7.61 afsked. Bopæl: Tulstrup, Ry.
- Fock, A., R*, f.**17.5.89 i Kh. P.1.7.06. Fagp.84.10. 1.5.10 mhp. 1.6.14 ass. Kh. 1.5.—31.10.15 u.f.nr. 1.11.15 Frværk. 30.3.—31.5.27 kst. pm. Frværk. 1.7.31 oass. Hølbæk. 1.5.35 ktr. Esbjerg. 1.9.43 postmester i Skive. 28.2.59 afsked. Bopæl: Hobrovej 99 st. th., Alborg.
- Franck, Z., frk.** f.5.8.90 i Randers. T.29.7.10. Fagp.99.12. 1.6.12 mhp. 1.9.15 ass. Randers. 1.7.37 oass. Randers. 1.4.47 ktr. Randers. 31.10.56 afsked. Bopæl: Prins Christiansgade 13, Randers.
- Frandsen, K. V., f.**1.1.95 på Frberg. P.1.10.13. Fagp.93.16. 1.8.18 mhp. 1.10.19 ass. Hedehusene. 29.9.20 Kh. Fagp.II 51.27. 1.9.29 jbp.1 Kh. 1.9.35 Kh. 1.9.37 oass. Kh. 1.4.48 ktr. Kh. 31.10.63 afsked. Bopæl: Borups Allé 18, 1., Kh. N.
- Frandsen, M. E., fru (f. Frandsen),** f.21.2.96 i Holstebro. T.14.5.14. Fagp.96.17. 1.6.17 mhp. 1.6.20 ass. Kh. R. 1.4.44 ass. gdir. 1.4.48 oass. gdir. 1.4.55 ktr. gdir. 30.9.65 afsked. Bopæl: Gråbrødretorv 17, 4., Kh. K.
- Frederiksen, A. F., løjtnant,** f.8.12.91 i Kh. P.1.5.07. Fagp. 67.11. 1.5.11 mhp. 1.1.17 ass. Kh. 1.10.20 gdir. Fagp.II 44.22. 1.6.25 Kh. 1.5.26 girokt. 1.7.31 oass. girokt. 1.4.46 ktr. girokt. 31.12.61 afsked. Bopæl: Snorresgade 3, Kh. S.
- Frederiksen, F. H., fru (f. Koed),** f.9.2.99 i Skørping. T.1.6.15. Fagp.86.17. 1.6.17 mhp. 1.6.21 ass. Horsens. 1.5.56 oass. Horsens. 31.1.59 afsked. Bopæl: Nørretorv 15, Horsens.
- Frederiksen, P. B., f.**28.7.97 i Vridsløselille. P.1.10.14. Fagp.I 72.17. 1.10.19 mhp. 1.10.20 ass. Roskilde. 15.1.22 Bredebro. 1.5.22 Slagelse. 1.6.23 Herning. 1.10.25 Kh. 1.4.51 oass. Kh. 31.10.64 afsked. Bopæl: Jagtvej 219 K, 3. tv., Kh. Ø.
- Frederiksen, V. R. H., R¹**, løjtnant, f.25.2.91 i Vinderup. P.17.7.06. Fagp.81.10. 1.5.10 mhp. 1.3.16 ass. Slagelse. 1.11.17 Rudkøbing. Fagp.II 50.20. 1920 tj. under C.I.S. 1.6.20 Haderslev. 1.7.31 oass. Haderslev. 1.12.—31.12.32 kst. pm. i Nordborg. 1.2.34 ktr. Haderslev. 1.9.39 postmester i Løgstør. 1.4.45 postmester i Frederikshavn. 1.2.51 postmester i Næstved. 31.12.60 afsked. Bopæl: Bjergbygade 2, 2., Slagelse.
- Frier, S. J., f.**8.10.93 i Besser, Samsø. P.1.4.11. Fagp.68.14. 1.5.15 mhp. 1.11.18 ass. Vejen. 1.10.19 Jyderup. 1.8.26 Køge. 1.5.36 oass. Køge. 28.11.40—31.1.41 kst. pm. Køge. 1.6.43 ktr. Åbenrå. 1.5.50 postmester i Kjellerup. 28.2.63 afsked. Bopæl: Tøxensvej 28, 1., Køge.
- Frigaard, A., cand. phil., løjtnant,** f.4.8.87 i Vestermarie. P.22.8.05. Fagp.75.09. 1.5.09 mhp. 1.5.14 ass. Kh. 1.10.19 Hasle. 1.7.—31.7.20 kst. pm. Hasle. 1.4.25 Rønne. 1.7.31 oass. Rønne. 1.10.40 postmester i Åkirkeby. 31.8.57 afsked. Bopæl: Pistolstræde 6, Rønne.
- Frost, J. C., R¹**, f.20.3.89 i Vamdrup. P.1.5.05. Fagp.88.09. 1.5.09 mhp. 1.5.14 ass. Alborg. 1.5.15 Århus. 29.4.17 Silkeborg. Fagp.II 40.18. 1.10.26 Skanderborg. 1.7.31 oass. Skanderborg. 1.10.33 ktr. Viborg. 20.2.—4.7.40 kst. pm. Hjerring. 1.1.43 postmester i Rønne. 1.2.48 postmester i Nykøbing Fl. 31.3.59 afsked. Bopæl: Adelgade 118, Skanderborg.
- Frøbert, A. P., f.**13.10.95 i Frctia. P.1.10.12. Fagp.85.15. 1.7.17 mhp. 1.10.19 ass. Kh. 1.12.21 Lemvig. Fagp.II 61.24. 1.10.25 Odense. 7.4.—30.6.32 kst. pm. Bramminge. 1.12.36 oass. Alborg. 1.10.—31.10.42 kst. pm. Grindsted. 1.6.47 postmester i Brande. 30.9.63 afsked. Bopæl: Villavej 17, Hammerum.

- Frøssing, J. C. K.**, cand. phil., f.30.3.86 i Alborg. P.1.11.03. Fagp.58.07. 1.11.07 mhp. 1.5.12 ass. Alborg. 1.12.13 Kh. 1.7.31 oass. Kh. 1.7.42 postmester ved Kastrop postkontor. 31.7.53 afsked. Bopæl: Skjoldvej 21, Sorø.
- Fuglsang, F. M., R.**, f.21.9.96 i Kolding. P.1.10.13. Fagp. 81.16. 1.9.18 mhp. 1.10.19 ass. Kh. 1920 tj. under C.I.S. 1.10.26 Abenrå. 1.11.20 Sommersted. 1.5.21 Røde Kro. 6.12.23 Ringkøbing. Fagp.II 55.24. 26.4.25 Kolding. 1.11.37 oass. Svendborg. 1.12.44 ktr. Århus. 1.3.52 postmester i Vardø. 31.3.64 afsked. Bopæl: Carl Blochs Vej 15, 1., tv., Odense.
- Gadeberg, E. M.**, frk., f.27.2.92 i Vejle. P.1.4.11. Fagp. 84.14. 1.5.14 mhp. 1.4.18 ass. Sæby. 1.10.18 Nakskov. 16.5.20 Slagelse. 14.2.21 Horsens. 1.4.44 oass. Horsens. 1.4.55 postforvalter ved posteksp. Horsens 1. 30.6.57 afsked. Bopæl: Kattesund 17, 1., Horsens.
- Garboe, D. F.**, f.3.5.91 i Nykøbing Fl. P.1.9.07. Fagp.84.11. 1.5.11 mhp. 1.6.16 ass. Ebeltoft. 1.10.16 Odense. 1.10.17 Kh. 28.4.18 Næstved. 1.5.21 Frsund. 1.4.29 Sorø. 1933 sommerposteksp. Espergerde. 1.1.36 postmester i Hals. 1.10.49 postmester i Svinninge. 31.3.58 afsked. Bopæl: Ordrupvej 61B, 3. tv., Charlottenlund.
- Garboe, J. P., R.**, f.18.1.90 i Nykøbing Fl. P.3.9.06. Fagp. 95.10. 1.5.10 mhp. 1.3.15 ass. Skælskør. 1.8.16 Nakskov. 1.3.17 Århus. 29.4.17 Kh. Fagp.II 50.18. 1.5.20 Hammel. 1.8.20 jbp.2 Frcia. 1.5.26 Frcia. 1.7.26 jbp.2 Frcia. 1.7.31 oass. Svendborg. 1.9.33 ktr. Svendborg. 1.11.36 overkontrollør Århus. 1.12.44 postmester i Røsbjerg. 30.6.59 afsked. Bopæl: 5. Maj Plads 10, Svendborg.
- Garmer, A. V. E.**, løjtnant, R., f.9.9.90 i Kh. P.1.9.06. Fagp.83.10. 1.5.10 mhp. 1.4.16 ass. Kh. 1.10.20 gdir. 1.1.24 Kh. 1930 sommerposteksp. Espergerde. 1.7.31 oass. Kh. 1.10.35 ktr. girokt. 1.7.41 overkontrollør Kh. 1.4.45 postmester i Ringsted. 30.9.60 afsked. Bopæl: "Bertelsminde", Ørsløv under Skoven, Ringsted.
- Garvold, J. L.**, f.17.5.93 i Gug. P.1.10.12. Fagp.82.15. 1.10.17 mhp. 1.10.19 ass. Kh. Fagp.II 40.25. 15.11.28 jbp.1 Kh. 15.11.34 Kh. 1.3.37 oass. Kh. 1.10.49 postmester ved indlevpkt. 26. 31.5.63 afsked. Bopæl: Livjægergade 16, st. th., Kh.Ø.
- Geddey, E. O., R.**, f.20.2.78 i Frcia. T.24.8.93. 1.2.94 mhp. 1.5.00 ass. Frcia T. 1.10.00 Kh.T. 1.11.02 gdir. 1.9.20 fuldmægtig gdir. 1.12.37 post- og telegrafkasserer Kh.R. 31.12.45 afsked. Bopæl: København og Omegns Sygehjem, afd. 1, D 11, Ordrupvej, Charlottenlund.
- Gesner, E.**, f.13.9.91 i Mern. P.1.9.07. 1.9.09—31.7.10 ude af postv. Fagp.57.12. 1.5.12. mhp. 1.10.16 ass. Gudhjem. 29.4.17 Haslev. 1.10.19 Fakse. 1.6—31.7.42 kst. pm. i Fakse. 1.1.43 postmester i Byrum. 30.11.60 afsked. Bopæl: Tranderup, Ærø.
- Gjaldbæk, H. M., R.**, f.27.8.94 i Ulfbjerg. Ulfborg. P.1.4.11. Fagp.63.14. 1.4.15 mhp. 1.9.19 ass. Kh. Fagp.II 52.26. 1.5.36 oass. Kh. 1.4.45 ktr. Kh. 1.6.55 postmester ved indlevpkt. 30. 31.8.64 afsked. Bopæl: Borups Allé 139, 2. th., Kh. N.
- Gjermansen, W.**, f.6.4.98 i Hobro. T.2.6.14. Fagp.81.17. 1.6.17 mhp. 1.7.20 ass. Kh. T. 1922 radiocertifikat af I. kl. Postfagp.46.29. 1.7.30—14.11.31 og 12.3.—10.12.32 tj. på Grønland (Angmagalik radio og Julianehåb radio). 1937 forstærkerkursus. 1.5.38 Kh. luffhavn radio. 1.4.39 Kh. 1.6.40 Kh. T. 1.1.42 oass. Kh. htg. 1948 kursus i kabelmåling ved St. Nord. 1.4.53 ktr. Kh. htg. 30.4.65 afsked. Bopæl: Bellmangsgade 20, 3., Kh. Ø.
- Gjorling, T. C. B.**, f.2.5.88 i Kh. P.15.9.05. Fagp.43.09. 1.5.09 mhp. 1.5.14 ass. Nykøbing S. 1.5.15 Sorø. 1.2.21 Skive. 26.4.25 ass. Kh. 1.2.46 postmester ved indlevpkt.18. 31.5.53 afsked. Bopæl: Rothsgade 4, 2., Kh.Ø.
- Gottlieb, A. C.**, civilingeniør, f.17.2.92 i Århus. T.1.2.17. 1.9.18 ass. tekn.afd. 1.6.19 ingass. og 1.11.20 telegrafingeniør II stationsingeniørkt. 1.4.28 1.ingdistr. 1.7.28 gdir. 1.7.31 kontorchef gdir. 1.10.35 distriktsingeniør i 3.ingdistr. 1.8.—30.9.37 kst. afdelingschef i gdir. Distriktsingeniør i 3.ingdistr. 28.2.62 afsked. Bopæl: Kristornvej 7, Århus N.
- Grand, H. M.**, f.21.5.92 i Horsens. T.1.11.25 som monter I 1.5.28 overmonter. 1.7.31 mekaniker. 1.5.34 best. af Københavns radiofonistation (Herstedvester). 31.5.62 afsked. Bopæl: Roskildevej 237.2., Vridsløselille, Tåstrup.
- Grandjean-Rasmussen, S. A. O. L.**, cand. jur., fhv. kasserer for Dansk Post- og Telegrafmuseum, f.24.6.96 i Kh. P.1.10.12. Fagp.96.15. 15.11.16—14.7.17 u.f.nr. 1.12.17 mhp. 1.10.19 ass. Kh. 1.10.20 gdir. 1.7.24 sekretær gdir. 1.10.33 fuldmægtig gdir. 1.10.—30.11.42 kst. pm. Saks-købing. 1.2.54 post- og telegrafkasserer i 21. lkl. gdir. 31.12.63 afsked. Bopæl: Dronning Dagmars Allé 2, 2., Valby.
- Graven, C.**, løjtnant, f.8.12.84 i V. Hassing. P.1.9.02. Fagp. 84.05. 1.5.06 mhp. 1.5.10 ass. Randers. 1.7.12 jbp.2 Frcia. 1.11.31 oass. jbp.2 Frcia. 31.12.54 afsked. Bopæl: Frederik d. III's Vej 30, Fredericia.
- Graven, K. M.**, fru (f. Kjeldsen). f.7.8.88 i Lemvig. T.2.1.06. Fagp.85.08. 1.9.06 mhp. 1.9.13 ass. Frcia T. 1.7.31 oass. Frcia T. 1.4.46 ktr. Frcia T. 31.8.58 afsked. Bopæl: Frederik d. III's Vej 30, Fredericia.
- Graversen, A., R.**, f.18.4.93 i Bøvlingbjerg. P.15.9.09. Fagp. 72.13. 1.11.13 mhp. 1.5.18 ass. Brønderslev. 1920 tj. under C.I.S. 1.6.20 Haderslev. Fagp.II 37.24. 1.7.34 oass. Haderslev. 1.5.42 ktr. Århus. 9.11.49 kst. og 1.2.50 postforvalter ved posteksp. Århus 1. 30.9.61 afsked. Bopæl: Hans Broges Gade 29, 3., Århus C.
- Gredsted, S. D.**, fru (f. Søeborg), f.18.6.85 i Middelfart. T.22.11.05. 1.5.06 mhp. Fagp.91^{1/2}.08. 1.12.09—30.9.10 u.f. nr. 1.12.10 ass. Kh.T. 1.3.13 gdir. 1.6.23 ktr.II gdir. 2.3.28 Kh.R. 1.4.44 gdir. 1.4.46 ktr. gdir. 29.2.48 afsked. Bopæl: Kochsvej 26, Kh.V.
- Greisen, R.**, f.22.7.97 i Lendum, Sindal. P.1.10.14. Fagp.I 70.17. 1.10.19 mhp. 1.10.20 ass. Kh. 1.7.31 girokt. 1.4.53 oass. girokt. 31.7.64 afsked. Bopæl: Herninggade 9, 4., Kh.Ø.
- Grothe, N. T. M.**, f.26.3.95 i Ullemark, Stege. P.1.10.15. Fagp.I 72.19. 1.10.19 mhp. 1.10.21 ass. Ribe. Fagp.II 41.26. 1.6.40 oass. Haderslev. 1.6.48 postmester i Ry. 31.10.63 afsked. Bopæl: Hegelundsvej 8, Ribe.
- Grøn, B. E. C.**, frk. 23.8.82 i Ribe. T.6.9.00. Fagp.65.06. 1.8.02 mhp. 1.10.06 ass. Kh.T. 1.5.11 ass. Odense T. 31.8.52 afsked. Bopæl: Hunderupvej 27, 1., Odense.
- Grønbek, R. T.**, f.5.7.75 i Saks-købing. P.27.8.92. 1.9.02 ass. Kolding. 1919 sommerposteksp. Snekkersten. 1.6.19 ktr.II Kalundborg. 1.5.25 ktr.I Kalundborg. 1.9.33 postmester i Tranebjerg. 31.7.45 afsked Bopæl: Sdr. Ringgade 35, Århus C.
- Grønnebæk, C. C.**, frk., f.7.10.92 i Frcia. T.1.9.10. Fagp. 65.11. 1.6.11 mhp. 1.11.17 ass. Alborg. 1933 forstærkerkursus. 1.4.34 oass. Alborg. 1.6.35 ass. Alborg e. ans. 1.7.46 ass. Alborg T. 31.10.62 afsked. Bopæl: Grønne-gangen 1, Alborg.
- Guldmann, P. E. F.**, f.16.2.95 i Stege. T.22.7.11. Fagp.87.14. 1.6.14 mhp. 1.11.19 ass. Odense. 17.9.—7.10.20 kst telegrafbest. Assens. 1931 forstærkerkursus. 1.3.39 oass. Odense T. 1.4.46 ktr. Odense. T. 28.2.62 afsked. Bopæl: Åsum, Odense.
- Gunge, A. N. P.**, cand. jur., kaptajn, R*, f.19.12.88 i Gur-reby, Søllested. P.1.10.06. Fagp.87.11. 1.5.11 mhp. 1.5.14 ass. Kh. Fagp.II 47.18. 1.10.20 gdir. 16.6.27—29.2.28 u.f.nr. 1.7.28 sekretær gdir. 1.10.34 ktr. Kh. 1.11.39 postmester i Gråsten. 31.12.58 afsked. Bopæl: Villa Bjørnebo, Vallerød Banevej 12, Rungsted Kyst.
- Gymoese, T. V.**, f.25.2.83 i Kh. T.27.7.00. 1.4.01 mhp. Fagp. 60.04. 1.7.05 ass. Kh.T. 1910 radiocertifikat af I.kl. 1.5.25 ktr.II Kh.T. 1.7.31 ktr. Kh.rf. 30.6.48 afsked. Bopæl: Brunevang 73, Brønshøj.
- Hansen, A.**, frk., f.20.3.97 i Lunderskov. T.10.8.14. Fagp. 77.17. 1.6.17 mhp. 1.9.20 ass. Kh. rf. 1.4.45 oass. Kh. rf. 1.9.57 ktr. Kh. rf. 31.3.64 afsked. Bopæl: Guldbergsgade 117, 4., tv., Kh. N.
- Hansen, A. J., R.**, f.8.3.91 i Nyborg. P.1.9.07. Fagp.78.11. 1.5.11 mhp. 1.4.16 ass. Kh. Fagp.II 52.19. 1.4.20 jbp.1 Kh. 1.11.27 Kh. 1.7.31 oass. Kh. 1.2.38 ktr. Kh. 1.2.52 postmester ved indlevpkt. 23. 31.3.61 afsked. Bopæl: Hartmannsvej 5, Hellerup.
- Hansen, A. S.**, fru (f. Johansen), f.30.3.92 i Assens. P.15.9.09. Fagp.70.13. 1.5.13 mhp. 1.4.18 ass. Kh. 31.7.57 afsked. Bopæl: Hoeghsmindevej 61, Gentofte.
- Hansen, B. K.**, frk., f.3.10.98 på Frberg. T.1.4.16. Fagp.81.16. 1.1.17 mhp. 1.4.22 ass. Kh. T. 1.7.27 Kh. 24.10.29 ass. Kh. htg. 31.7.64 afsked. Bopæl: Finsensvej 130, Kh. F.

- Hansen, C. F. A.**, f.1.11.92 i Skydebjerg, Arup. P.1.3.10. Fagp.69.13. 1.5.13 mhp. 1.11.17 ass. Kh.Kjellerup.1.6.—31.8.31 kst. pm. Kjellerup.1.1.40 postmester i Ulfborg. 1.11.51 postmester i Otterup. 31.5.59 afsked. Bopæl: Tycho Brahes Vej 8, Svendborg.
- Hansen, E. A.**, fru (f. Jakobsen), f.16.5.96 i Randers. T.8.6.14. Fagp.79.17. 1.6.17 mhp. 1.7.20 ass. Korsør. 1.7.22 Kh. T. 1.5.25 Korsør. 1.8.—31.12.29 u.f.nr. Ass. Korsør. 31.5.63 afsked. Bopæl: Aigald 45, Korsør.
- Hansen, E. B.**, f.11.2.04 på Frberg. T.16.8.20. Fagp.75.23. 1.12.23 mhp. 1.12.26 ass. Nakskov. 1.5.31 Kh. 1933 radio-certifikat af I.kl. 1.6.40 ass. Kh.rtf. 31.3.48 afsked. Bopæl: Falkoner Allé 44, 4., Kh.F.
- Hansen, E. D.**, fru (f. Schou), f.25.8.94 i Skive. T.7.5.11. Fagp.67.14. 1.6.14 mhp. 1.9.19 ass. Vejle. 17.4.32 Kh. rtf. 1.4.57 Kh. R. 1.9.63 ass. Kh. rtf. 30.4.64 afsked. Bopæl: Banevolden 36, 1. th., Valby.
- Hansen, E. M. A.**, frk., f.2.2.96 i Kh. T.1.10.14. Fagp.80.15. 1.6.15 mhp. 1.10.20 ass. Kh.rtf. 31.7.48 afsked. Bopæl: Johnstrups Allé 4 st. th., Kh.V.
- Hansen, E. T.**, f.26.5.90 i Frctia. T.11.6.07. Fagp.72/4.10. 1.2.10 mhp. 1.6.15 ass. Frctia T. 1.9.16 Kh.T. 1.5.18 Ring-købing. 1.10.19 Kh.T. 1.7.31 oass. Kh.T. 1.1.40 ktr. Kh.htg. 31.12.51 afsked. Bopæl: Hostrups Have 14, 5., Kh.V.
- Hansen, G. E. E.**, kgl. translator 1 engelsk, f.22.9.79 i Kh. P.1.12.96. 1.9.02 mhp. 1.5.07 ass. Kh. 1.5.17 gdir. 1.6.23 ktr.II gdir. 1.7.29 ktr.II gdir. 1.4.34 postmester ved Lyngby postkontor. 30.6.49 afsked. Bopæl: »Hareskovbo« II - 19, Bagsværd.
- Hansen, G. M.**, frk., f.25.2.92 i Alborg. T.1.9.08. Fagp. 84/6.10. 1.2.10 mhp. 1.3.17 ass. Alborg. 1.9.24 Svendborg. 1.11.25 Kh. T. 1.1.36 oass. Kh. rtf. 1.4.46 ktr. Kh. rtf. 28.2.62 afsked. Bopæl: Pile Allé 55, 3.th., Kh. F.
- Hansen, H.**, f.11.1.85 i Frctia. T.26.3.01. Fagp.77/19.07. 1.10.04 mhp. 1.5.07 ass. Frctia T. 1.11.24 ktr.II Vejle. 1.6.25 telegrafbestyrer i Kalundborg. 1.10.27 postmester i Nr. Nebel. 1.6.29 ktr.II Frctia T. (e. ans.). 1.2.39 ktr. Frctia T. 31.1.50 afsked. Bopæl: Carit Eilersvej 3, Holte.
- Hansen, H. P. D. A.**, cand. phil., f.9.7.95 i Århus. P.1.10.14. Fagp.I 84.17. 1.9.19 mhp. 1.10.20 ass. Kh. 1.5.21 Klampenborg. Fagp.II 53.25. 25.5.—31.7.25 kst. pm. Klampenborg. 1.12.26 Alborg. 15.6.—30.11.29 kst. pm. Flauen-skjold. 1.8.29 Nørresundby. 1.2.34 Kh. 1.3.39 oass. Kh. 1.9.48 ktr. Kh. 31.7.63 afsked. Bopæl: Jensløvsvej 7, 3., Chiund.
- Hansen, I. A.**, frk., f.22.10.95 i Frctia. T.7.7.13. Fagp.90.16. 1.8.16 mhp. 1.11.19 ass. Slagelse. 1.5.28 Kh. rtf. 1.4.57 ass. Kh. R. 31.7.63 afsked. Bopæl: Rahbeks Allé 20, 1. tv., Kh.V.
- Hansen, J.**, R*, f.4.9.83 i Lilledal. P.25.11.01. Fagp. 49.08. 1.5.08 mhp. 1.5.14 ass. Næstved. 1.7.34 postmester i Fredensborg. 30.9.53 afsked. Bopæl: Jernbanegade 3, Fredensborg.
- Hansen, J. P.**, f.13.1.81 i Neksø. P.1.2.99. 1.6.03 mhp. 1.5.08 ass. Rønne. 1.11.10 Jelling. 1.5.12 ass. Nykøbing M. 31.5.45 afsked. Bopæl: Vigebakke 7, Svaneke.
- Hansen, K. A.**, R*, f.13.2.97 i Nyborg. P.1.10.13. Fagp. 93.16. 1.12.17 mhp. 1.10.19 ass. Kh. Fagp.II 62.24. 1.5.25 gdir. 1.12.31 oass. gdir. 1.6.37 ktr. gdir. 1.11.46 overkontrollør Kh. 1.3.54 postmester ved Nordvestkvarterets postkontor. 31.8.64 afsked. Bopæl: Holsteinborgvej 11, 3., Vanløse.
- Hansen, K. H. T.**, f.26.6.94 i Frctia. T.1.9.10. Fagp.76.11. 1.6.11 mhp. 1.7.19 ass. Kh. htg. 30.6.64 afsked. Bopæl: Valby Langgade 6, 2. th., Valby.
- Hansen, M.**, fru (f. Sillesen), f.25.9.97 i Varde. T.1.2.17. Fagp.74.17. 1.11.17 mhp. 1.2.23 ass. Kh.rtf. 1.5.46 Kh.R. 1.5.62 ass. Kh. htg. 30.9.64 afsked. Bopæl: Jægersborg Allé 37, 3., Charlottenlund.
- Hansen, M. C.**, f.20.7.91 på Thurø. T.17.10.07. Fagp.76/6.09. 1.5.09 mhp. 1913 radio-certifikat af I. kl. 1.7.14—30.6.15 u.f.nr. 1.8.16 ass. Odense. 1931 forstærkerkursus. 1.10.34 oass. Odense T. 1.10.42 ktr. Odense T. 1.4.50 stationsleder Odense T. 31.10.58 afsked. Bopæl: Langelinie 58, Odense.
- Hansen, M. K.**, frk. f.21.3.88 i Kh. T.22.5.08. Fagp.57/12.10. 1.5.10 mhp. 1.9.—31.12.11 u.f.nr. 1.4.13 ass. Kh.T. 27.8.19 gdir. 1.4.45 oass. gdir. 30.4.54 afsked. Bopæl: Lindgårdsvej 12 A, 2., Charlottenlund.
- Hansen, M. V.** Skotte, fhv. formand for Dansk Postfor-ening, f.1.3.88 i Kalø, Saks-købing. P.26.11.05. Fagp.81.10. 1.5.10 mhp. 1.5.14 ass. Kh. 1.4.20 girokt. 1929 sommer-posteksp. Snekkersten. 1.10.29 ktr.II opm.s kt. 1.9.30 ktr.I jbp.1 Kh. 1.9.35 Kh. 15.37 overkontrollør Kh. 1.12.47 postmester ved avispostkontoret. 31.3.58 afsked. Bopæl: Sofievej 8, 2., Holte.
- Hansen, N. M.**, frk., f.1.9.97 i Odense. T.1.9.17. Fagp.90.18. 1.6.18 mhp. 1.9.23 ass. Odense T. 30.6.52 afsked. Bopæl: Dækkerlundsvvej 2 D, 2., Odense.
- Hansen, N. O.**, f.30.5.91 i Kh. P.20.2.07. Fagp.95.11. 1.5.11 mhp. 1.6.16 ass. Kh. 1.7.31 oass. Kh. 1.11.36 ktr. Kh. 1.5.49 postmester ved indlevpkt. 1. 31.5.61 afsked. Bopæl: Holmbladsvænge 12, 3. tv., Kh. S.
- Hansen, P. R.**, R*, f.18.8.91 på Thurø. T.7.9.09. Fagp.62/4.10. 1.1.11 mhp. 1.9.16 ass. Svendborg. 1931 forstærkerkursus. 1.5.34 oass. Svendborg. 1.4.45 ktr. Svendborg. 1.4.52 stationsleder i 21.kl. Svendborg. 30.4.61 afsked. Bopæl: Skovvej 20, Svendborg.
- Hansen, P. T.**, f.6.4.84 i Brønderslev. P.15.11.00. Fagp.51.05. 1.5.07 mhp. 1.5.11 ass. Alborg. 1.7.20 jbp.2 Alborg. 1.7.26 Alborg. 1.9.29 ktr.II Alborg. 1.11.36 ktr. Alborg (fra 9.12.37 best. af Alborg 3), 1.5.41 post- og telegrafkasserer Alborg. 30.4.53 afsked. Bopæl: Knudsgade 20, Brønderslev.
- Hansen, S. A.**, fru (f. Mencke), f.6.10.93 i Frctia. T.1.9.13. Fagp.82.14. 1.6.14 mhp. 1.11.18 ass. Kh.T. 1.5.19 Naks-kov. 1.10.24 ass. Kh.htg. 1.9.42 oass. Kh. htg. 31.5.49 afsked. Bopæl: Hostrups Have 14, 5. th., Kh.V.
- Hansen, S. E.**, f.29.3.96 i Retterup, Næstved. P.1.6.19 som postbud. Postbudfagp.46.21. 1.4.22 elevudd. Fagp.I 68.23. 1.4.23 mhp. 1.6.25 ass. Esbjerg. 1.11.26 Tinglev. 27.4.30 Hillerød. 1.5.31 Roslev. 1.10.33 Tinglev. 1.4.42 Tønder. 1.11.42 Tinglev. 1.11.45 Jyderup. 1.1.46 ass. Tinglev. 31.10.63 afsked. Bopæl: Galdemarksvej 12, Næstved.
- Hansen, V.**, R*, f.30.1.93 i Humble. P.1.3.10. Fagp.68.13. 1.12.13 mhp. 1.2.18 ass. Rønne. Fagp.II 50.23. 1.5.24 Odense. 1.11.31—31.1.32 kst. pm. Ørbæk. 1.4.35 oass. Nyborg. 1.8.42 ktr. Nyborg. 16.5.—31.8.46 kst. pm. Nyborg. 1.2.52 postmester i Nykøbing Sjælland. 31.5.62 afsked. Bopæl: Lundsvej 4, Nyborg.
- Hansen, V. E.**, R*, f.28.8.92 i Nyborg. P.15.9.08. Fagp.73.12. 1.10.12 mhp. 1.9.17 ass. Lohals. Fagp.II 45.21. 1.1.25 Odense. 1.9.33 oass. Odense. 1.1.41 ktr. Næstved. 1.3.51 postmester i Brønderslev. 30.6.62 afsked. Bopæl: Birkevej 3, Nyborg.
- Harder, E.**, frk., f.1.1.94 i Frctia. T.1.9.13. Fagp.84.14. 1.6.14 mhp. 1.1.19 ass. Kh. rtf. 1.4.43 oass. Kh. rtf. 1.5.54 ktr. Kh. rtf. 31.1.64 afsked. Bopæl: Forårsvej 22, Charlottenlund.
- Hasling, H. J. A.**, f.15.5.85 i Frejlev. P.19.10.03. Fagp.52.08. 1.5.08 mhp. 1.5.14 ass. Kh. 1936 sommerposteksp. Snekkersten. 28.2.51 afsked. Bopæl: Amager Fælledvej 3, 3., Kh.S.
- Hasting, K. F. K.**, cand. jur., f.1.8.77 på Frberg. P.3.6.93. 1.9.02 mhp. 1.6.04 ass. Kh. 1.11.07 gdir. 1.7.15 fuldmægtig gdir. (1.10.16—30.9.19 tillige ekspeditionssekretær). 1.6.—31.12.27 kst. og 1.1.28 postinspektør i distrikt. 1.6.30 postmester ved Sønderbo postkontor. 30.6.45 afsked. Bopæl: Roskildevej 201, Valby.
- Hedegaard, C. E.**, R*, f.22.7.98 i Skanderborg. T.1.5.16. Fagp. 92.18. 1.10.18 mhp. 1.5.22 ass. Århus T. 1.5.28 Århus. Postfagp.40.29. Fagp.II 38.34. 1.1.40 oass. Hobro. 6.12.43—31.1.44 kst. pm. Hobro. 1.4.46 ktr. Hobro. 1.4.56 postmester i Odder. 31.7.65 afsked. Bopæl: Kystlodden 13, Kalundborg.
- Heine, G.**, fru (f. Lupaui), f.23.6.96 i Alborg. T.15.10.15. Fagp.84.18. 1.6.18 mhp. 1.11.21 ass. Alborg. 1.11.26 ass. Kh. htg. 30.6.63 afsked. Bopæl: Havnegade 33, 2., Kh.K.
- Helleskov, R.**, f.28.7.95 i Fåborg. P.1.10.13. Fagp.85.16. 1.10.18 mhp. 1.10.19 ass. Odense. 1.8.20 Kerteminde. 1.9.37 oass. Skive. 1.11.42 Roskilde. 1.10.44 ktr. Slagelse. 1.10.53 postmester i Fredensborg. 28.2.59 afsked. Bopæl: Dronningens Tværgade 46, 3., Kh.K.
- Henrichsen, E. E.**, f.23.7.96 i Kh. T.1.9.12. Fagp.66.13. 1.6.13 mhp. 1.5.—30.9.19 u.f.nr. 1.10.19 ass. Kh. htg. 1.9.42 oass. Kh. htg. 30.11.62 afsked. Bopæl: Skindergade 32, 3., Kh. K.

- Henrichsen, H. E.**, frk., f.8.3.95 i Hobro. T.8.1.13. Fagp. 89.16. 1.8.16 mhp. 1.11.19 ass. Hobro. 31.5.59 afsked. Bopæl: Adelgade 23, Hobro.
- Hergaard, H. C.**, f.22.2.96 i Odder. P.1.10.12. Fagp.90.15. 1.12.16 mhp. 1.10.19 ass. Århus. 15.6.20 Kolby. 1.3.22 Århus. Fagp.II 52.28. 1.5.29 jbp.2 Frcia. 1.5.35 Frcia. 1.11.36 oass. Herring. 1.5.38 jbp.2 Frcia. 1.5.42 Kh. 1.6.45 postmester i Rønde. 30.6.64 afsked. Bopæl: Banegårdsgade 16, 2., E, Århus C.
- Herløv, J. F. A.**, frk., f.22.8.73 i Frcia. T.17.5.88. 1.6.94 ass. 1.11.20 ktr.II Kh. 1.6.23 ktr.I Kh.T. 31.3.39 afsked. Bopæl: Hollændervej 20.3, Kh.V.
- Hertz, O. M. B.**, cand. phil., R*, f.19.12.84 i Nyborg. P.1.4.13 som ass. gdir. Fagp.84.14. 1.10.20 kst. og 1.5.21 ktr.II gdir. 1.12.31 ktr. gdir. 1.4.46 munderingsforvalter gdir. 31.12.54 afsked. Bopæl: Holbergsgade 7, 3., Kh.K.
- Hildestad, C. A.**, f.4.10.97 i Hinnerupbroby. P.1.10.14. Fagp.I 62.17. 1.10.19 mhp. 1.10.20 ass. Kh. Fagp.II 45.26. 15.5.30 jbp.1 Kh. 1.5.36 Kh. 1939 sommerposteksp. Humlebæk. 1.10.39 oass. Kh. 1.8.47 postmester ved indlevp.kt. 38. 30.11.64 afsked. Bopæl: Ågade 114, 2., Kh. N.
- Hildestad, E. M.**, frk., f.13.1.93 i Århus. P.1.10.12. Fagp. 95.15. 1.6.17 mhp. 1.10.19 ass. Galten. 15.4.—17.5.20 u.f.nr. 18.5.20 Silkeborg. 16.4.—12.7.21 u.f.nr. 13.7.21 Nr. Nebel. 15.2.23 Vejle 1.2.48 oass. Vejle. 31.1.58 afsked. Bopæl: Vedelsgade 8, 2., Vejle.
- Hindsberg, E.**, fru (f. Lundbeck). f.10.12.91 på Frberg. T.1.9.08. Fagp.92²/s.10. 1.2.10 mhp. 1.1.17 ass. Kh. htg. 31.5.59 afsked. Bopæl: Støvringvej 20, Vanløse.
- Hjardemaal, R. L.**, f.27.9.92 i Snertinge. P.15.9.08. Fagp. 52.12. 1.5.12 mhp. 1.10.17 ass. Vejle. 1.11.17 Lemvig. 5.5.20 Kalundborg. 26.4.25 Kh. 1.4.—30.4.40 kst. pm. Kh. 4. 1941 sommerposteksp. Espergærde. 1.5.42 postmester i Følenslev. 1.5.57 postmester i Troense. 30.9.62 afsked. Bopæl: Kogtvedvej 18A, Svendborg.
- Hjort, G. V. K.**, cand. jur., R¹, sekretær i julemærkekomitéen, f.25.8.94 i Ringsted. P.1.4.11. Fagp.91.14. 1.5.14 mhp. 1.9.19 ass. Kh. 1.10.20 gdir. Fagp.II 54.21. 1.2.25 sekretær gdir. 1.4.33 fuldmægtig gdir. 1.2.38 ekspeditionssekretær gdir. 1.4.42 kontorchef gdir. 1.12.53 direktør for postgironkoret. 31.8.64 afsked. Bopæl: Tesdorpfvej 68, Kh. F.
- Hjort, K.**, frk., f.21.9.91 i Arby. T.1.9.09. Fagp.84²/s.10. 1.1.11 mhp. 1.10.16 ass. Odense T. 1.7.43 oass. Odense T. 30.9.61 afsked. Bopæl: Slotsgade 3, 2., Odense.
- Holk, M. C.**, R*, f.2.5.94 i Hjørring. P.1.4.11 Fagp.76.14. 1.9.15 mhp. 1.6.19 ass. Skagen. 1.7.20 Hobro. Fagp.II 41.24. 1.10.35 oass. Maribo. 1.4.43 ktr. Maribo. 1.4.48 post- og telegrafkasserer i 21. lkl. Viborg. 31.5.64 afsked. Bopæl: Sct. Mathias Gade 48, 2., Viborg.
- Holm, A. C.**, f.15.2.92 på Frberg. P.15.9.09. Fagp.64.13. 1.5.13 mhp. 1.3.17 ass. Bæulum. 28.4.18 Ålborg. Fagp.II 48.21. 1.7.26 jbp.2 Ålborg. 1.7.32 Ålborg. 1.10.34 oass. Grenå. 1.5.42 ktr. Køge. 1.5.47 post- og telegrafkasserer i 21. lkl. Kolding. 28.2.62 afsked. Bopæl: Dyrehavevej 134, Kolding.
- Holst-Christensen, H.**, løjtnant, R*, forretningsfører for Dansk Post- og Telegrafforenings feriehus, revisor i Trafiketaternes Lokaleråd, f.13.11.90 i Gylling. P.15.9.08. Fagp. 82.12. 1.5.12 mhp. 1.12.15 ass. Slangørup. 27.4. 19. Kh. Fagp.II 49.20. 1.11.31 oass. Kh. 1.5.41 ktr. P.&T.s værksteder. 1.4.48 overkontrollør P.&T.s værksteder. 30.11.60 afsked. Bopæl: Ved Volden 7, 2. tv., Kh. K.
- Holt, F. E. A.**, frk., f.26.11.93 i Frcia. T.1.9.11. Fagp.76.12. 1.6.12 mhp. 1.12.18 ass. Kh. htg. 30.11.58 afsked. Bopæl: Lindegårdsvvej 10 B, 2., Charlottenlund.
- Holte, T. J.**, f.4.7.88 i Dragør. P.1.9.04. Fagp.92.07. 1.11.07 mhp. 1.8.13 ass. Kh. 1.7.31 oass. Kh. 1.2.38 ktr. Kh. 31.7.58 afsked. Bopæl: Bodestræde 5, Dragør.
- Honoré-Larsen, E.**, fru (f. Møller), f.19.11.96 i Skagen. T.4.9.13. Fagp.94.16. 1.8.16 mhp. 1.11.19 ass. Kh. T. 1.11.20 gdir. 1.5.42 oass. gdir. 30.11.63 afsked. Bopæl: Borups Allé 196, 1. th., Kh. NV.
- Honoré-Larsen, N. A.**, f.23.7.94 i Frcia. T.1.9.11. Fagp.74.12. 1.6.12 mhp. 1.8.19 ass. Kh. T. 1.11.28 materieldepotet. 1.1.32 Kh. T. 1932 forstærkerkursus. 1.3.34 oass. Kh. htg. 1.4.47 ktr. Kh. htg. 30.11.63 afsked. Bopæl: Borups Allé 196, 1. th., Kh. NV.
- Hornhaver, C. H.**, f.4.10.92 i Holbæk. P.15.9.08. Fagp.71.12. 1.5.12 mhp. 1.11.17 ass. Kh. Fagp.II 43.24. 1.7.24 jbp.1 Kh. 1.6.30 Kh. 1.11.33 oass. Kh. 1.4.43 ktr. Kh. 31.10.57 afsked. Bopæl: Toftekærsvvej 67, Gentofte.
- Hulbeck, E. J. B.**, frk., f.26.6.95 i Næstved. T.1.2.15. Fagp. 82.15. 1.11.15 mhp. 1.2.21 ass. Kh. T. 1.4.25 Næstved. 26.4.31. Kh. rtf. 1.4.52 oass. Kh. rtf. 30.6.62 afsked. Bopæl: Rådmand Steins Allé 16A, 3., Kh.F.
- Hulegaard, K. V. A.**, løjtnant, R*, f.29.10.85 i Kh. P.1.11.02. Fagp.94.06. 1.5.07 mhp. 1.3.12 ass. Kh. 1.5.26 ktr.II Kh. 1.7.31 ktr. Kh. 1.3.36 overkontrollør Kh. 1.11.41 postmester ved indlevp.kt.20. 31.10.55 afsked. Bopæl: Thorvaldsensvej 15, 2., Kh.V.
- Hunnerup, E. M. S.**, frk., f.19.5.01 i Hjørring. T.1.9.18. Fagp.77.19. 1.5.19 mhp. 1.9.24 ass. Hjørring. Postfagp. 48.30. 1.10.46 oass. Hjørring. 1.4.54 ass. (e. ans.) Hjørring. 31.1.56 afsked. Bopæl: Springvandspladsen 1, 2., Hjørring.
- Hvidtfeldt, A. L.**, f.11.5.90 i Kolding. P.15.9.08. Fagp.46.12. 1.5.12 mhp. 1.11.15 ass. Skanderup. Fagp. 1.10.18 Kh. 1.9.47 postmester ved indlevp.kt.42. 29.2.56 afsked. Bopæl: Borgmester Jensens allé 5, 3., Kh.Ø.
- Hyldig, C. A.**, f.19.1.93 i Hjørring. P.1.7.23 som håndværkerformand. 1.4.29 overmontør. 1.7.31 mekaniker. 1.4.33 værkstedsformand. 1.5.42 værkfører P.&T.s værksteder. 1.4.48 værkfører I P.&T.s værksteder. 1.4.56 værkfører i 21. lkl. P.&T.s værksteder. 30.6.61 afsked. Bopæl: Sundholmsvej 111, 2. th., Kh. S.
- Højgaard, P. J. T. L.**, f.26.12.86 i Ø.Brønderslev. P.3.2.06. Fagp.83.10. 1.5.10 mhp. 1.5.14 ass. Frcia. 1.10.16 Skælskør. 1.3.—31.3.27 kst. pm. Skælskør. 1.6.—31.8.27 kst. pm. Glumsø. 1.7.31 oass. Nykøbing S. 2.9.—30.10.40 kst. pm. Skælskør. 1.6.42 postmester i Nørre-Ålslev. 31.12.56 afsked. Bopæl: »Hareskovbo«, II-13, Bagsværd.
- Højsholt, I. M.**, f.9.12.92 i Arup. P.1.4.11. Fagp.42.14. 1.11.15 mhp. 1.4.18 ass. Hurup Thy. 1.3.—31.3.24 kst. pm. Hurup Thy. 1.4.45 postmester i Vrå. 31.10.61 afsked. Bopæl: Sophus Thomsens Gade 2, Hjørring.
- Høvring, K.**, f.13.1.94 i Frcia. P.1.4.11. Fagp.68.14. 1.3.15 mhp. 1.2.19 ass. Lunderskov. 1920 tj. under C.I.S. 1.6.20 Løgumkloster. 1.2.31 Sønderborg. 1.5.37 oass. Esbjerg. 1.6.45 postmester i Tørring. 28.2.63 afsked. Bopæl: Augustenborggade 23 E, 4., Århus C.
- Haastrup, A. K. L. E.**, f.30.8.95 i Kh. P.1.6.19 som postbud. Postbudfagp.46.21. 1.1.24 elevudd. Fagp.I 89.25. 1.4.25 mhp. 1.4.26 ass. Kh. 1.5.26 Nykøbing S. 1.5.32 Kh. Fagp.II 50.32. 1.10.—30.11.32 kst. pm. Høng. 1.4.—30.6.33 kst. pm. Ruds-Vedby. 1.2.38 oass. Kh. 1.4.46 ktr. Kh. 1.5.56 postmester ved indlevp.kt. 12. 31.8.65 afsked. Bopæl: Genuavej 35, 1., Kh. S.
- Hbsen, A. C. K.**, løjtnant, f.26.8.91 i Slagelse. T.10.8.07. Fagp.67²/s.10. 1.5.10 mhp. 1.9.16 ass. Kh.T. 1.4.21—31.3.22 u.f.nr. 1.7.31 oass. Kh.T. 1.10.40 ktr. Kh.htg. 31.8.56 afsked. Bopæl: Dalgas Boulevard 117, 3. tv., Kh.F.
- Ingeholm, K. D.**, fhv. sekretær i Dansk Post- og Telegrafforening, f.24.9.98 i Kh. T.1.11.15. Fagp.100.16. 1.8.16 mhp. 1.11.21 ass. Kh. htg. Postfagp.45.29. Fagp.II 45.33. 1935 forstærkerkursus. 1.6.35 Kh. rtf. 1.4.39 oass. Kh. rtf. 1.4.46 ktr. Kh. rtf. 30.9.65 afsked. Bopæl: Vangedet 4, 2., Virum.
- Iversen, F. K.**, f.2.3.94 i Ruds-Vedby. P.1.3.10. Fagp.44.13. 1.5.13 mhp. 1.4.19 ass. Gørlev. V.27.4.19 Fakse. 17.7.21 Præstø. 15.10.36 Hillerød. 1940 sommerposteksp. Snekersten. 23.6.—31.8.41 og 1.3.—31.3.43 kst. pm. Esum hhv. Ballerup. 1.3.44 postmester i Sommersted. 31.12. 61 afsked. Bopæl: Dannebrogvej, Fakse Ladeplads.
- Iversen, K. A.**, f.16.8.83 i Horslunde. P.1.10.99. Fagp.50.03. 1.5.05 mhp. 1.5.09 ass. Thisted. 1.12.10 Odense. 1.11.12 jbp.1 Kh. 1.11.36 oass. jbp.1 Kh. 31.8.53 afsked. Bopæl: Puggaardsgade 4, 1., Kh.V.
- Jacobsen, G. E. B.**, frk., f.26.1.93 i Varde. T.12.8.09. Fagp. 69.11. 1.6.11 mhp. 1.12.18 ass. Kh.htg. 28.2.50 afsked. Bopæl: Østbanegade 35, St., Kh.Ø.
- Jacobsen, R. E.**, f.4.11.03 i Kh. T.1.5.19. Fagp.79.21. 1.5.22 mhp. 1923 radiocertifikat af I. kl. 1.5.25 ass. Kh. T. 28.9.32 Kh. Postfagp.34.33. 1.6.40 Kh. htg. 1.4.48 oass. Kh. htg. 30.11.63 afsked. Bopæl: Tagensvej 152, 3. th., Kh. N.

- Jacobsen, J.**, løjtnant, f.27.5.91 i Varde. P.1.9.07. Fagp. 66.11. 1.5.11 mhp. 1.6.16 ass. Ringsted. 1.10.16 Odense. 1.8.19 Kolding. Fagp.II 51.21. 1.5.27 Kh. 1.11.27 jbp.1 Kh. 1931 sommerpostesk. Snekersten. 1.7.31 oass. Kh. 1.8.39 ktr. Kh. 1.6.51 postmester ved indlevpkt. 7. 31.5.61 afsked. Bopæl: Georginevej 3, 2. th., Kh. S.
- Jacobsen, R., R^a**, f.17.3.92 i Framlev. P.1.5.14 som reservepostbud. 1.6.17 postbud. Postbudfagp.52(udm.).20. 1.8.20 overpaktmester. 1.1.22 elevudd. Fagp.I 94.23. 1.4.23 mhp. 1.4.24 ass. Kalundborg. Fagp.II 55.26. 1.5.29 jbp.1 Kh. 1.5.32 Kh. 1.10.34 oass. Kh. 1.12.43 ktr. Kh. 1.2.52 postmester i Haslev. 31.3.62 afsked. Bopæl: Falkonergårdsvej 15, 1., Kh.V.
- Jacobsen, S. G.**, fru (f. Kofoed), f.27.6.88 på Store Bukkegård pr. Akirkeby. T.11.11.07. Fagp.64¹¹/12.10. 1.2.10 mhp. 1.7.13 ass. Kh.htg. 30.6.53 afsked. Bopæl: Øster Farimagsgade 14, 3., Kh.Ø.
- Jacobsen, U. M. A.**, fru (f. Jacobsen), f.24.3.93 i Kh. T.1.9.10. Fagp.85.11. 1.6.11 mhp. 1.4.18 ass. Kh. T. 1.12.38 oass. Kh. htg. 1.10.50 ktr. Kh. htg. 31.12.60 afsked. Bopæl: Randersgade 68, 3. tv., Kh. Ø.
- Jacobsen, V. J.**, f.2.10.92 i Kh. P.1.3.10. Fagp.78.13. 1.11.13 mhp. 1.11.17 ass. Kh. Fagp.II 51.20. 16.3.—30.4.29 og 7.1.—30.6.31 kst. driftsbestyrer postautomobilerne. 1.7.31 oass. Kh. 1.5.37 ktr. Kh. 1.4.42 kst. og 1.5.42 driftsbestyrer for postautomobilerne. 30.6.59 afsked. Bopæl: Amagerlandevej 18, 1., Kasturp.
- Jensen, A., R^a**, f.17.9.85 i Nr.Åby. P.12.2.03. Fagp.62.08. 1.5.08 mhp. 1.5.13 ass. Nykøbing M. 1.7.31 oass. Nykøbing M. 1.5.39 postmester i Hundested. 31.5.55 afsked. Bopæl: Hundested.
- Jensen, A.**, kaptajn, R^a, f.1.6.86 i Brøndsted. P.2.9.02. Fagp.83.05. 1.5.06 mhp. 1.6.11 ass. Kh. 1.2.27 ktr.II Kh. 1.7.31 ktr. Kh. 27.8.—31.12.31 kst. pm. Lyngby. 1.5.37 overkontrollør Kh. 1.11.45 postmester ved indlevpkt. 28. 30.6.56 afsked. Bopæl: Englandsvej 1, 4., Kh.S.
- Jensen, A. J.**, fru (f. Nielsen), f.6.7.02 i Frcia. T.1.1.19. Fagp.96.19. 1.9.19 mhp. 1.1.25 ass. Frcia T. 29.4.34 Århus T. 1.4.45 oass. Århus T. 31.5.59 afsked. Bopæl: Postkontoret, Fredensborg.
- Jensen, A. W., R^a**, f.14.9.90 i Nyborg. P.30.9.06. Fagp.78.10. 1.5.10 mhp. 1.10.15 ass. Odense. Fagp.II 61.18. 1.11.22 Kh. 1.5.25 jbp.1 Kh. 1.7.31 oass. Kh. 1.5.37 ktr. Kh. 1.3.49 post- og telegrafkasserer Kh. 31.8.57 afsked. Bopæl: Mariendalsvej 42, 3., Kh.F.
- Jensen, Ewart**, kgl. translator i engelsk & statsaut. translator i spansk, f.4.9.95 i Vestervig. P.1.10.12. Fagp. 93.15. 1.5.17 mhp. 1.10.19 ass. Glamsbjerg. 1.6.20 Kh. Fagp.II 61.23. 4.2.—31.3.24 kst. pm. Borre. 1.10.26 girokt. 1.7.31 gdir. 1.5.36 oass. gdir. 1.4.47 ktr. gdir. 1.9.55 postmester i Jyderup. 30.9.65 afsked. Bopæl: Nordvestvej 5, Holbæk.
- Jensen, E. F.**, fru (f. Petersen), f.24.8.85 i Århus. T.4.8.05. 1.2.06 mhp. Fagp.76¹/3.07. 1.5.07 ass. Århus. 1.1.09 Alborg. 1.2.19 Kh.T. 1.5.26 ktr.II Kh.T. 1.5.37 ktr. Kh.htg. 31.8.50 afsked. Bopæl: Fortegården, Sletterhagevej 47, 1. tv., Risskov.
- Jensen, E. L. H.**, frk., f.3.7.98 på Thurø. T.1.4.16. Fagp. 82.16. 1.1.17 mhp. 1.7.20—31.5.21 u.f.nr. 1.3.23 ass. Svendborg. 1.6.23 Kh. T. 1.11.23 Svendborg. Postfagp.35.30. 1.5.31 ass. Kh. rtf. 31.7.65 afsked. Bopæl: Willemoesgade 72, 4., Kh. Ø.
- Jensen, E. M.**, frk., f.9.1.84 i Haderslev. 14.10.05 i tysk telegraf. 1.6.20 overgået i dansk telegraf. som telefonist II Haderslev. 1.6.21 telefonist I Haderslev. 1.9.21 elevudd. Frcia. 1.2.22 Haderslev. Fagp.90.22. 1.2.23 ass. Haderslev. 31.1.54 afsked. Bopæl: Åbenråvej 35, Haderslev.
- Jensen, H. F. D.**, frk., f.22.1.94 i Trollesgade. T.2.1.14. Fagp.70.14. 1.10.14 mhp. 1.2.19 ass. Nykøbing Fl. 31.1.64 afsked. Bopæl: Østre Allé 15, st., Nykøbing Fl.
- Jensen, J.**, cand. polit., R^a, fhv. redaktør af Post- og Telegrafhåndbogen, f.6.6.93 i Gejsing, Andst sogn. P.15.9.09. Fagp.106(udm.).13. Tildelt Joseph Michaelsens mindemedalje. 1.5.13 mhp. 1.8.15 ass. revisionen. 1.10.16 gdir. 1.7.21 sekretær gdir. 1.8.29 fuldmægtig gdir. 1.3.35 ekspeditionssekretær gdir. 1.1.43 kontorchef gdir. 30.6.63 afsked. Bopæl: Ole Bruuns Vej 14, Chlund.
- Jensen, J.**, frk., f.26.6.98 i Frhavn. P.1.3.19. Fagp.I 87.22. 1.3.22 mhp. 1.3.25 ass. Haderslev. 1.5.27 Alestrup. 1.5.28 Sæby. 1.9.29 Frhavn. 1.8.37 Ars. 1.11.39 ass. Sæby. 30.6.65 afsked. Bopæl: Hans Grams Vej 9, Sæby.
- Jensen, J. P., R^a**, D.M., f.4.6.88 i Skelde. 21.5.07 i tysk postj. 30.11.11 ass.eksamen. 1.4.18 postass. (etatsmæssig). 20.5.20 overgået i dansk postj. som ass. Kh. 15.6.21 gdir. 1.2.24 opm.s kt. 1928 radiocertifikat af II. kl. 1.4.28 ktr. II Kh. 1.10.30 opm.s kt. 1.5.31 ktr. I opm.s kt. 5.2.—23.2.32, 16.6.—23.7.32, 1.5.—31.8.34 kst. og 1.9.34 postinspektør ved overpostmesterebedet. 1.4.42 overpostinspektør i 2.distrikt. 30.6.58 afsked. Bopæl: Tornerosevej 91, st., Herlev.
- Jensen, J. P.**, kgl. translator i fransk, f.26.11.88 i Skanderborg. P.1.8.04. Fagp.55.07. 1.11.07 mhp. 1.5.14 ass. Kh. 1.12.35 postmester ved indlevpkt.32. 30.11.53 afsked. Bopæl: Grenågade 3, st. th., Kh.Ø.
- Jensen, J. P. V. B.**, f.6.9.94 i Sct. Jørgensbjerg. P.1.10.12. Fagp.61.15. 1.10.18 mhp. 1.10.19 ass. Kh. 1.6.43 oass. Tåstrup. 1.5.47 Roskilde. 1.5.54 postmester i Græsted. 30.9.64 afsked. Bopæl: Ravstrupvej, Græsted.
- Jensen, K. G. M. B.**, kaptajn, R^a, f.24.5.94 i Kh. P.1.4.11. Fagp.83.14. 1.5.14 mhp. 1.6.19 ass. Kh. Fagp.II 60.26. 1.10.26 gdir. 1.7.31 oass. 1.ingdistr.s kt. 1.9.36 ktr. gdir. 1.2.39 1.lovepostinsp. 1.11.42 postinspektør i 3.distrikt. 1.3.53 postmester ved Frberg postkontor. 31.5.64 afsked. Bopæl: Forchammersvej 4, st., th., Kh. V.
- Jensen, K. M.**, frk., f.17.1.87 i Århus. T.28.9.06. Fagp. 80⁹/6.10. 1.4.07 mhp. 1.2.12 ass. Århus T. 31.1.57 afsked. Bopæl: Strandparken 8, 2. tv., Århus C.
- Jensen, O. A.**, f.22.9.96 i Nakskov. P.1.10.13. Fagp.96.16. 1.1.18 mhp. 1.10.19 ass. Nakskov. Fagp.II 54.27. 1.11.27 Kh. 1.9.28 girokt. 1.10.34 oass. girokt. 1.6.43 ktr. girokt. 1.10.48 bogholder girokt. 31.8.65 afsked. Bopæl: Sophus Schandorphs Vej 17, Lyngby.
- Jensen, P. E., R^a**, f.3.11.94 i Hald. P.1.10.12. Fagp.88.15. 1.1.17 mhp. 1.10.19 ass. Grenå. 1.5.20 Hadsten. Fagp.II 47.23. 1.5.36 oass. Vejle. 1.10.49 ktr. Nykøbing M. 1.12.49 postmester i Nordborg. 1.11.54 postmester i Bogense. 30.4.64 afsked. Bopæl: Alborggade 1, 1., Århus C.
- Jensen, P. G.**, f.6.11.83 i Kh. P.1.9.99. 1.6.03 mhp. 1.2.09 ass. Kh. 1.5.25 ktr.II Kh. 30.11.48 afsked. Bopæl: Marlevej, Skovlunde.
- Jensen, P. K. K.**, frk., f.1.6.95 i Råby. T.1.9.12. Fagp.76.13. 1.6.13 mhp. 1.10.19 ass. Århus. 1.5.20 ass. Kh.htg. 31.10. 62 afsked. Bopæl: Willemoesgade 70, 4., Kh.Ø.
- Jensen, Vilh., R^a**, f.3.2.92 i Usserød. P.1.9.07. Fagp.103.11. Tildelt Joseph Michaelsens mindemedalje. 1.5.11 mhp. 1.3.17 ass. Holte. 27.4.19 Kh. 1.1.20 gdir. Fagp.II 64.22. 1.7.28 ktr. II gdir. 1.7.30 ktr. I 1.loveinsp. 21.9. kst. og 1.12.38 postinspektør i 1.distrikt. 1.4.39 postinspektør i 2.distrikt. 1.7.45 postmester ved Sønderbo postkontor. 28.2.62 afsked. Bopæl: Islands Brygge 19, 2. tv., Kh.S.
- Jentsch, I.**, fru (f. Baadsgaard), f.2.11.91 i Århus. T.1.9.11. Fagp.93.12. 1.6.12 mhp. 1.12.16 ass. Århus T. 1.6.17 Thisted. 1.1.20 Kh. rtf. 1.4.57 ass. Kh. R. 31.12.58 afsked. Bopæl: Gl. Kongevej 130, 3. tv., Kh. V.
- Jentsch, W.**, f.13.10.90 i Kh. T.18.3.07. Fagp.69¹/12.10. 1.3.08 mhp. 1.1.15 ass. Kh. T. 1.7.31 oass. Kh. T. 1.4.39 ktr. Kh.htg. 31.10.59 afsked. Bopæl: Gl. Kongevej 130, 3. tv., Kh.V.
- Jeppesen, E.**, fru (f. Gerlach), f.3.11.88 i Skagen. T.2.6.07. Fagp.65¹/3.10. 1.5.10 mhp. 1.12.13 ass. Esbjerg. 1.1.17 Ringkøbing. 1.10.24 ass. Kh.htg. 31.8.54 afsked. Bopæl: »Huset«, Klint Strandvang, Nykøbing Sjælland.
- Jepsen, P. N.**, f.3.1.93 i Nordby Fanø. P.1.3.10. Fagp.56.13. 1.5.13 mhp. 1.2.18 ass. Stege. 1.10.19 Korsør. 1.10.23 Ringsted. 1.3.27 Nordby Fanø. 1.11.34 Svendborg. 1.5.37 oass. Svendborg. 1.4.44 postmester i Nørre Nebel. 30.9.58 afsked. Bopæl: Sprojtøhuspladsen, Nordby Fanø.
- Jersing, E. M.**, f.1.7.85 i Strømmen. P.1.8.01. Fagp.55.05. 1.3.07 mhp. 1.12.10 ass. Rønne. 1.5.12 Århus. 1.6.18—14.4.19 u.f.nr. 15.4.19 Kh. 1.5.30 ktr.II Kh. 1.10.—1.11.39 kst. pm. Slangerup. 1.5.40 pm. 1 Otterup. 31.10.51 afsked. Bopæl: Sedanstrasse 25, 2., 235 Neumünster, Holsten.

- Jernthved, K. M. L.**, fru (f. Müller), cand. phil., f.18.2.94 i Gentofte. T.2.1.14. Fagp.97.14. 1.10.14 mhp. 1.3.19 ass. gdir. 1.1.28 Kh. R. 1.4.46 oass. Kh. R. 1.4.51 ktr. gdir. 1.10.51 oass. Kh. R. (e. ans.), 30.4.61 afsked. Bopæl: Lille Strandvej 18 G, 4. tv., Hellerup.
- Jespersen, B. C. O.**, f.2.10.98 i Thisted. P.1.10.14. Fagp.I 60.17. 1.10.19 mhp. 1.10.20 ass. Århus. 1.3.23 Horsens. Fagp.II 49.27. 1.5.28 Århus. 1.5.31 jbp.I Kh. 1.5.37 Kh. 1.3.39 oass. Herning. 1.4.46 ktr. Ringsted. 1.4.51 Næstved. 1.4.55 postmester i Slangstrup. 31.10.65 afsked. Bopæl: Grønlandsvej 16, 1. th., Næstved.
- Jespersen, C. K. A.**, R*, f.24.10.76 i Østermarie. P.3.5.93. 1.9.02 mhp. 1.6.03 ass. Store-Heddinge. 1917 sommerposteksp. Espergærde. 1.6.19 ktr.III og 1.9.19 ktr.II Hjørring. 1.3.25 ktr.I Viborg. 1.9.33 postmester i Lemvig. 31.10.46 afsked. Bopæl: Frederiksborgvej 12B, 4., Kh.NV
- Jespersen, H. P. K.**, f.10.8.93 i Nyker. P.15.9.09. Fagp.64.13. 1.5.13 mhp. 1.9.18 ass. Åkirkeby. 27.4.19 Maribo. 13.7.—30.9.29 kst. pm. Maribo. 1.5.37 oass. Maribo. 1.12.42 postmester på Fejø. 1.2.52 postmester i Nysted. 31.8.63 afsked. Bopæl: Kirkestien 10, Nysted.
- Jessen, M. R. v.**, frk., f.7.1.91 i Struer. T.12.10.07. Fagp. 67²/s.09. 1.5.09 mhp. 1.2.16 ass. Kh.htg. 30.9.57 afsked. Bopæl: Rebekekvej 7 B, 1. tv., Hellerup.
- Johansen, J. A.**, R*, f.20.4.92 i Silkeborg. P.15.9.08. Fagp.92.12. 1.5.12 mhp. 1.5.17 ass. Randers. 1.4.18 Århus. 1.5.21 Silkeborg. Fagp.II 60.21. 1.7.31 oass. Silkeborg. 1.5.38 ktr. Herning. 1.5.45 postmester i Løgstør. 30.11.61 afsked. Bopæl: Søndergade 27, 2., Silkeborg.
- Johansen, M. A. P. L.**, frk., f.21.4.77 i Ålborg. T.2.5.94. 1.8.97 mhp. 1.6.02 ass. Esbjerg. 1.4.06 Ålborg. 1.5.20 ass. Kh.R. 30.4.47 afsked. Bopæl: Nitivej 13, 4. th., Kh.F.
- Juhlert, E. F. S.**, f.29.4.98 i Storvorde. P.1.10.14. Fagp.I 74.17. 1.10.19 mhp. 1920 tj. under C.I.S. 1.10.20 ass. Tønder. 1.7.22 Thorshavn. 9.10.24 Korsør. 16.11.24 Ålborg. Fagp.II 49.25. 1.6.25 Thorshavn. 1.5.38 oass. Thorshavn. 1.9.46 postmester i Lohals. 30.4.65 afsked. Bopæl: Jernbanebakken 2, 2., Lyngby.
- Junge, S.**, fru (f. Junge), f.9.2.97 i Ringkøbing. T.1.11.15. Fagp.96.16. 1.8.16 mhp. 1.11.21 ass. Haderslev. 1.2.25 Århus T. 1.4.53 oass. Århus T. 31.3.64 afsked. Bopæl: Tammerisvej 17, Risskov.
- Jørgensen, D. D. F. C.**, fru (f. Theill), f.2.1.88 i Frčia. T.20.7.05. 1.3.06 mhp. Fagp.82²/s.08. 1.2.13 ass. Nakskov. 1.6.13 ass. Frčia T. 31.3.54 afsked. Bopæl: Jernbane-gade 6, lejl. 35, Fredericia.
- Jørgensen, G. T.**, f.17.7.22 i Assens. P.&T.1.9.39. Fagp.I 62.42. 1.9.42 mhp. 1.4.46 ass. Kh. Fagp.II 41.50. 1.6.50 jbp.I Kh. 1.11.55 oass. Kh. 1.11.59 ass. Kh. 1.9.63 oass. Kh. 31.3.65 afsked. Bopæl: Hoffmeyersvej 63, st., Kh. F.
- Jørgensen, H.**, f.1.4.95 i Odense. T.1.9.11. Fagp.78.12. 1.6.12 mhp. 1.10.19 ass. Frhavn. 1.10.26 Esbjerg. 1.5.32 Kh. T. 1.5.37 oass. Kh. htg. 1.4.49 ktr. Kh. htg. 31.12.60 afsked. Bopæl: Julius Valentiners Vej 39, st., Kh. F.
- Jørgensen, H. C.**, f.21.10.93 i Kh. P.1.3.10. Fagp.46.13. 1.5.13 mhp. 1.11.18 ass. Nørre-Ålslev. 1.2.45 postmester i Dronninglund. 31.10.63 afsked. Bopæl: Herman Stilling-svej 72, 1., Randers.
- Jørgensen, H. E.**, f.9.3.93 i Østbrk. P.1.1.00. Fagp.57.03. 1.5.05 mhp. 1.5.09 ass. Nibe. 1.5.10 Vejle. 16.10.21 Kh. 1.12.27 ktr.II Århus. 1.12.37 postmester i Knebel. 31.3.53 afsked. Bopæl: Enghavevej 25, Viby J.
- Jørgensen, H. J.** Fog, f.21.7.88 i Brømminge. P.1.10.04. Fagp. 72.07. 1.11.07 mhp. 1.8.13 ass. Kh. 1.10.18 jbp.I Kh. 1.7.31 oass. Kh. 1.5.34 ktr. Kh. 1.4.44 postmester ved indlevpkt.12. 30.4.56 afsked. Bopæl: N. J. Fjords Allé 10, 2., Kh. V.
- Jørgensen, H. J. L.**, kaptajn, R*, D.M., f.14.12.81 i Kh. P.2.1.99. 1.3.03 mhp. 1.5.08 ass. Kh. 1.6.24 ktr.II Kh. 1.9.28 ktr.I Kh. 1.7.31 overkontrollør Kh. 1.10.36 post-mester ved omkarteringspostkontoret. 31.12.51 afsked. Bopæl: Nylandsvej 80, Kh. F.
- Jørgensen, H. K.**, løjtnant, R*, f.19.1.91 i Eiby. P.28.10.07. Fagp.94.11. 1.5.11 mhp. 1.2.16 ass. Ringsted. 1.6.19 Kh. Fagp.II 47.23. 1929 sommerposteksp. Skodsborg. 1.7.31 oass. Kh. 1.12.37 ktr. Kh. 1.5.42 overkontrollør Kh. 1.7.49 postmester ved Lyngby postkontor. 31.1.61 afsked. Bopæl: Stenagervej 23 B, Hellerup.
- Jørgensen, H. P.**, f.23.12.77 i Hasmark, Otterup. P.1.9.94. 1.9.02 mhp. 1.11.04 ass. jbp.I Nyborg. 1.5.05 jbp.I Kh. 1.11.30 ktr.II jbp.I Kh. 31.1.46 afsked. Bopæl: Ingerslevsgade 124, 1., Kh.V.
- Jørgensen, J. P.**, f.29.11.01 i Vrold. T.1.1.18. Fagp.79.18. 1.10.18 mhp. 1.1.24 ass. Silkeborg. Postfagp.46.30. 1.9.45 oass. Silkeborg. 1.4.53 postforvalter ved posteksp. Silke-borg 1. 1.4.63 post- og telegrafkasserer i 21.kl. Silke-borg. 31.7.65 afsked. Bopæl: Richtersvej 13, Silke-borg.
- Jørgensen, P.**, f.16.1.94 i Kh. P.1.3.10. Fagp.60.13. 1.5.13 mhp. 1.2.19 ass. Kh. 1.5.37 oass. Kh. 1.4.50 ktr. Kh. 30.6.61 afsked. Bopæl: Præstegårds Allé 17, 1, Brønshøj.
- Jørgensen, R. L.**, R¹, f.1.3.86 i Tranekær. P.1.12.02. Fagp. 92.06. 1.5.07 mhp. 1.5.11 ass. Kalundborg. 1920 tj. under C.I.S. 1.6.20 Nordborg. 1.11.27 postmester Tandslæt. 1.2.32 ktr. Sønderborg. 1.4.34 postmester i Gråsten. 1.9.39 postmester i Åbenrå. 31.3.56 afsked. Bopæl: Forstalle 7, Åbenrå.
- Jørgensen, R. M. A. C.**, frk., f.19.12.89 i Randers. P.1.9.07. Fagp.65.11. 1.5.11 mhp. 1.5.15 ass. Kh. 1.9.37 oass. Kh. 30.9.56 afsked. Bopæl: Gl. Vartovvej 28, 3., Hellerup.
- Karn, A. E. L.**, f.4.12.97 i Hellerup. P.1.10.14. Fagp.I 64.17. 1.10.19 mhp. 1.10.20 ass. Søllested. 1.5.21 Vordingborg. 1.5.23 Kh. 1.4.51 oass. Kh. 31.12.64 afsked. Bopæl: Dyssegårdsvej 63, Søborg.
- Kayser, H. M. S.**, frk. f.3.6.96 i Kh. T.2.1.14. Fagp. 82.14. 1.10.14 mhp. 1.1.20 ass. Kh.R. 1.4.52 oass. Kh.R. 31.1.60 afsked. Bopæl: Grøndalsparkvej 108, 4., Vanløse.
- Kjeldmand, S. J. R.**, R*, løjtnant, f.1.7.93 i Kolby Kås. P.1.4.11. Fagp.89.14. 1.5.15 mhp. 1.7.18 ass. Skjern. 27.4.19 Føllenslev. 1.5.21 Køge. Fagp.II 53.22. 1.8.26 jbp.I Nyborg. 4.1.28 Nyborg. 1.2.28 Kh. 1.3.28 jbp.I Kh. 1.10.32 Kh. 1934 sommerposteksp. Snekkersten. 1.4.35 oass. Kh. 1.12.43 ktr. Kh. 7.6.—31.8.45 kst. pm. Tåstrup. 25.2.46 —31.5.47 kst. pm. Frederiksværk. 1.12.53 postmester ved indlevpkt. 11. 31.7.63 afsked. Bopæl: Magnoliavej 28, Valby.
- Kjær, T.**, f.27.5.99 i Nordby Fanø. P.1.9.25 som maskinist. 1.4.28 maskinist I. 1.5.37 maskinmester II Fanø-Esbjerg færgeri. 1.4.58 maskinmester i 18.kl. Fanø-Esbjerg færgeri. 31.8.59 afsked. Bopæl: Gormsgade 91, Esbjerg.
- Kjær-Nielsen, K.**, fru (f. Kjeldgaard), f.25.12.01 i Silke-borg. P.1.9.18. Fagp.I 61.21. 1.9.21 mhp. 1.9.24 ass. Silke-borg 1.5.28 Holbæk. 1.11.30 ass. Brømminge. 30.6.55 afsked. Bopæl: Fengers Allé 14, Brømminge.
- Klausen, N. K.**, f.22.4.97 i Gødsvang. P.1.10.13. Fagp.64.16. 1.3.19 mhp. 1.10.19 ass. Korinth. 9.11.20 Nykøbing S. 26.4.25 Korsør. 26.4.36 Middelfart. 1.10.45 postforvalter ved posteksp. Ålborg 5. 1.4.54 postmester i Hjallerup. 30.4.64 afsked. Bopæl: Sophie Hedvig's Vej, Hals.
- Klenø, G.**, frk., f.28.8.97 i Kh. T.1.11.15. Fagp.87.16. 1.8.16 mhp. 1.11.21 ass. Kh.T. 9.1.23 gdir. 21.6.27 ass. Kh.rtf. 30.4.57 afsked. Bopæl: Sofievej 14, 1., Holte.
- Klim, A. E.**, R*, f.23.7.89 i Kh. P.8.5.05. Fagp.68.09. 1.5.09 mhp. 1.8.14 ass. Kh. Fagp.II 43.21. 1930 sommerposteksp. Skodsborg. 1.7.31 oass. Kh. 1.8.35 ktr. Kh. 1.2.49 postmester ved indlevpkt.2. 31.7.59 afsked. Bopæl: Ved Klosteret 8, st. th., Kh.Ø.
- Klüwer, H. A.**, f.20.11.96 i Horsens. T.1.9.13. Fagp. 74.14. 1.6.—30.9.14 ude af tgravf. 1.10.14 mhp. 1.1.20 ass. Kh.T. 1.11.29—16.4.30 tj. på St.Nord's station i London. 1937 kursus i kabelmåling og stationsteknik ved St.Nord. 1.10.40 oass. Kh. htg. 1.4.50 ktr. Kh. htg. 30.11.63 afsked. Bopæl: Sirgræsvej 64, 1. tv., Kastrup.
- Knudsen, A. M.**, f.4.9.83 i Hjarup, Kolding. P.20.12.03. Fagp.65.07. 1.11.07 mhp. 1.5.12 ass. Jellinge. 1.11.13 Ålborg. 1.5.14 Odense. 1.5.16 Vejle. 1.7.31 oass. Vejle. 1.7.38 postmester i Rødby. 30.11.52 afsked. Bopæl: Trolle-gade 2C, 2., Kerteminde.
- Knudsen, F. V. H.**, f.6.2.78 i Karrebæksminde. P.17.7.93. 1.9.02 mhp. 1.7.03 ass. Saksbøbing. 1.1.—28.2.11 kst. pm. Saksbøbing. 1.2.26 postmester Terndrup. 1.4.38 post-mester i Frederiksværk. 28.2.47 afsked. Bopæl: Eng-bakken 66, Virum.

- Knudsen, L. B.**, f.13.1.76 i Vemmelue. T.7.6.93. 1.10.93 mhp. 1.10.99 ass. Kh.T. 1.7.19 overtelegrafist II og 1.10.19 ktr.II Kh.T. 1.7.21 Frhavn. 1.12.21 Tønder. 1.3.24 Sønderborg. 1.6.25 telegrafbestyrer i Varde. 1.9.26 telegrafbestyrer i Maribo. 28.11.27 telegrafbestyrer ig. ktr. Maribo. 1.4. kst. og 1.10.29 postmester i Broager. 31.8.43 afsked. Bopæl: Villa »Nejs«, Broager.
- Knudsen, P.**, civilingeniør, f.1.11.87. T.1.2.19. 1.9.19 ingeniørass. radiointj. 1.5.37 radiofonitj. 1.4.41 gdir. 1.4.46 telegrafingeniør III telegraflaboratoriet. 30.11.57 afsked. Bopæl: Baunegårdsvej 72, Hellerup.
- Knudsen, T.**, f.1.7.83 i Hallund. P.5.2.02. Fagp.58.07. 1.11.07 mhp. 1.5.13 ass. Frčia. 1.11.35 postmester i Neksø. 31.7.53 afsked. Bopæl: Møllebakkehust, Oxholm Øland, Halvrimmen.
- Kofoed, H. P. I.**, f.17.9.92 i Rønne. P.15.9.08. Fagp.82.12. 1.5.12 mhp. 1.10.17 ass. Kh. 2.10.19 Holbæk. Fagp.II 56.25. 1.11.31 oass. Kh. 1.5.41 ktr. Kh. 1.10.51 postmester ved indvepkt. 5. 30.4.62 afsked. Bopæl: Sundvej 1, 3., Hellerup.
- Kolding, A. J.**, f.17.7.87 i Holmgård, Sæby, Salling. P.1.8.06. Fagp.48.10. 1.5.10 mhp. 1.5.15 ass. Hurup. 1.5.16 Holstebro. 1.7.31 oass. Holstebro. 1.9.33 postmester Ulfborg. 1.11.39 postmester i Nibe. 31.7.52 afsked. Bopæl: Nørregade 16, 1., Nibe.
- Kou, J. N.**, f.26.9.92 i Lundtofte, Holsted. P.15.9.08. Fagp. 63.12. 1.11.12 mhp. 1.10.17 ass. Brørup. 1920 tj. under C.I.S. 1.6.20 Rødning. 1.5.24 Esbjerg. Fagp.II 39.25. 1.12.33 oass. Kalundborg. 1.12.42 ktr. Nykøbing Fl. 8.11.47—31.1.48 kst. pm. Nykøbing Fl. 1.4.51 postmester i Saks-købing. 30.9.62 afsked. Bopæl: Brunevang 60, st. th., Brønshøj.
- Kragh, H. E.**, frk., f.23.9.94 i Karlslunde. T.2.1.14. Fagp. 88.14. 1.10.14 mhp. 1.3.19 ass. Kh.T. 1.2.—31.7.21 u.f.nr. 4.4.22 gdir. 24.7.27 Kh.rtf. 1.7.48 oass. Kh.rtf. 31.12.61 afsked. Bopæl: Vigerslev Allé 30, 4. th., Valby.
- Kriebel, E. P.**, frk., f.7.6.83 i Nykøbing Fl. T.7.10.01. 1.2.03 mhp. Fagp.35.06. 1.3.07 ass. Maribo. 1.6.12 Roskilde. 17.4.28 ass. Kh.rtf. 30.11.50 afsked. Bopæl: Den Schioldanske Stiftelse, Hørsholmsgade 22, opg. B, St. tv., Kh.N.
- Kristensen, M. S.**, f.30.1.96 i Århus. T.1.6.19. Fagp. 95.20. 1.2.21—31.12.22 u.f.nr. 1.6.23 mhp. 1.6.26 ass. Kh.T. 1931 radiocertifikat af I.kl. 1.4.46 oass. Kh.htg. 1.4.56 ktr. Kh.htg. 31.1.63 afsked. Bopæl: Strandvejen 75, Kh.Ø.
- Kristiansen, K. O.**, frk., f.23.12.90 i Vemmenæs. T.1.9.08. Fagp.87½.10. 1.2.10 mhp. 1.9.13—31.8.14 u.f.nr. 1.1.16 ass. Nykøbing Fl. 1.1.17 ass. Kh.htg. 1.4.46 oass. Kh.htg. 31.1.56 afsked. Bopæl: Østerbrogade 85, Lejlighed 108, Kh.Ø.
- Krog, J. A. B.**, cand. jur., statsaut. translator i fransk, K. D.M. ridder af den islandske Falk, kommandør af den svenske Vasaorden, ridder af den svenske Nordstjerneorden, kommandør af den norske St.Olavorden, officer af den ægyptiske Nilorden, fhv. formand for Ministerialforeningen, fhv. næstformand for Danske Statsebedsmænds Samråd. f.9.10.94 i Ud Stolpe, Lolland. P.1.4.11. Fagp.94.14. 1.7.15 mhp. 1.10.19 ass. Kh. 1.2.23 sekretær gdir. 1.7.28 fuldmægtig gdir. 15.10.—21.12.29 deltaget i undervisningen på l'Ecole Nationale Supérieure des Postes.—Télégraphes et Téléphones i Paris. 1.7.31 ekspeditionssekretær gdir. 1.4.37 kontorchef gdir. 1.2.38—31.10.41 forstander for post- og telegrafskolen. 1.4.38—31.10.41 formand for bestyrelsen for Dansk Post- og Telegrafmuseum. 1.11.41 afdelingschef i gdir. 31.10.64 afsked. Bopæl: Ibstrupvej 9, Gentofte.
- Kromann, A. J. A.**, cand. jur., R¹, ridder af I.kl. af den svenske Vasaorden, f.27.11.94 i Marstal. P.1.4.11. Fagp. 95.14. 1.5.15 mhp. 1.3.16 ass. revisionen. 1.10.16 gdir. 1.7.24 sekretær gdir. 10.5.—31.8.25 kst. pm. Stege. 1.4.33 fuldmægtig gdir. 1.5.42 postinspektør ved overpostmesterembedet. 23.7.45—31.3.47 leder af udlandskontrol-trollen for post, telegraf og telefon. 1.3.51 postmester ved Østerbo postkontor. 30.11.64 afsked. Bopæl: Bernstorffsvej 67, Hellerup.
- Kromann, A. M.**, fru (f. Christophersen), f.16.5.95 i Svendborg. P.1.10.12. Fagp.79.15. 1.8.17 mhp. 1.10.19 ass. Kh. 1.3.—31.8.22 og 1.10.26—31.3.28 u.f.nr. 31.3.55 afsked. Bopæl: Bernstorffsvej 67, Hellerup.
- Kruse, S. R***, f.7.3.95 i Holstebro. P.1.10.12. Fagp.89.15. 1.12.16 mhp. 1.10.19 ass. Kh. Fagp.II 57.26. 1.2.—28.2.27 kst. pm. Mørkøv. 1.11.—30.11.28 kst. pm. Skibby. 1.6.31 1. overpostinsp. 1.8.35 oass. 1. overpostinsp. i.1.41 ktr. opm.s kt. 1.12.44 overkontrollør Århus. 1.9.49 postmester ved Charlottenlund postkontor. 30.9.64 afsked. Bopæl: Jægersborg Allé 148, 1., Gentofte.
- Kufahl, E. H. V.**, frk., f.2.11.87 i Frčia. T.1.7.07. Fagp. 92½.09. 1.5.09 mhp. 1.12.12 ass. Frčia. T. 1.6.15 Svendborg. 1.10.26 ktr.II Maribo. 1.11.27 ktr.II Kh.stf. 1.9.43 ktr. Kh.rtf. 30.4.54 afsked. Bopæl: Ringkøbinggade 9, 1., Kh.Ø.
- Kure, G.**, frk., cand. phil., f.14.2.95 i Nyker. T.2.1.14. Fagp. 88.14. 1.10.14 mhp. 1.1.20 ass. Rønne. 1.3.—31.8.27 u.f.nr. 1.9.27 Haderslev. 1.4.28 ass. Kh.htg. 30.4.60 afsked. Bopæl: Frimestervej 26, 4. th., Kh.NV.
- Lakdrup, T. R. J. J.**, f.9.10.88 i Veddum. P.16.11.05. Fagp. 72.10. 1.5.10 mhp. 1.5.14 ass. Kh. 1930 sommerposteksp. Humlebæk. 1.7.31 oass. Kh. 1.5.36 ktr. Kh. 31.10.51 afsked. Bopæl: Hellerupvej 39, 2., Hellerup.
- Landt, A. M. R.**, frk., f.13.1.94 på Bogø. T.7.4.11. Fagp. 65.14. 1.6.14 mhp. 1.2.19 ass. Kh.T. 1.4.39 oass. Kh.htg. 31.1.59 afsked. Bopæl: Gartnerhaven 18, Lyngby.
- Landt, L.**, frk., f.21.2.88 på Bogø. T.7.11.05. Fagp.91½.12.09. 1.5.09 mhp. 1.3.13 ass. Frčia. T. 1.11.17 Kh.T. 1.7.31 oass. Kh.T. 1.12.38 ktr. Kh.htg. 30.11.53 afsked. Bopæl: Gartnerhaven 18, Lyngby.
- Lange, A. V. H. R***, f.3.12.82. P.22.7.00. Fagp.75.03. 1.6.04 mhp. 1.5.09 oass. Fåborg. 1.1.19 Odense. 1.5.26 ktr.II Odense. 1.7.33 ktr. Odense. 1.11.37 postmester i Kerteminde. 30.11.52 afsked. Bopæl: Langedgade 24, 1., Kerteminde.
- Larsen, A. C. L. Ringsborg**, f.16.8.90 i Kh. P.15.5.07. Fagp. 78.11. 1.5.11 mhp. 1.4.16 ass. Kh. 1929 sommerposteksp. Humlebæk. 1.4.—31.2.36 kst. pm. Glumsø. 1.1.37 postmester i Tranekær. 30.9.55 afsked. Bopæl: Brovej 118, Middelfart.
- Larsen, A. O.**, f.5.2.91 i Rørbæk. P.15.9.08. Fagp.64.12. 1.5.12 mhp. 1.3.16 ass. Maribo. 1.6.18 Vordingborg. 1.5.26 Kh. 1.11.30 Tandstet. 1.2.32 Augustenborg. 1.11.45 postmester i Ørsted. 31.10.58 afsked. Bopæl: Ørsted.
- Larsen, A. V. A.**, f.3.3.93 i Kh. T.1.9.13. Fagp.78.14. 1.6.14 mhp. 1.4.18 ass. Kh.T. 1.2.40 oass. Kh.htg. 1.4.52 ktr. Kh.htg. 31.5.58 afsked. Bopæl: Højsgårds Allé 14, Hellerup.
- Larsen, E. G.**, fru, (f. Nielsen), f.12.2.92 i Odense. T. 1.9.10. Fagp.74.11. 1.6.11 mhp. 1.3.17 ass. Odense T. 1.6.49 oass. Odense T. 31.5.58 afsked. Bopæl: Klaregade 27, 1., Odense.
- Larsen, H. C.**, løjtnant, f.1.2.98 på Frberg. T.1.2.15. Fagp. 63.15. 1.11.15 mhp. 1.2.21 ass. gdir. 2.6.21 ass. Kh.htg. 1.4.46 oass. Kh.htg. 1.9.56 ktr. Kh.htg. 28.2.65 afsked. Bopæl: Vordingborggade 11, 2. th., Kh. Ø.
- Larsen, L. A. B.**, R¹, f.28.5.96 i Vestersø på Læsø. T.1.9.13. Fagp.92.14. 1.6.14 mhp. 1.10.19 ass. Kh.T. 1.11.21 2. ingdistr. (Åbenrå). 1922 radiocertifikat af I.kl. Postfagp. 53.30. 1.4.30 Grenå. 1.5.31 ass. Århus T. 1931 forstærkerkursus og kursus i måle- og splidseteknik. 1.5.32 oass. Kolding. 1.6.35 ktr. Kolding. 1.4.39 stationsleder telegrafafd. Kolding. 1.4.44 bestyrer af rigstefkonkoret i Kh. 31.3.64 afsked. Bopæl: Margrethevej 3, Holte.
- Larsen, L. F.**, R*, f.27.8.86 på Læsø. T.30.4.04. 1.7.06 mhp. Fagp.81½.08. 1.9.11 ass. Thisted. 1.6.13 Frhavn. 1.6.24 Haderslev. 1.4.25 ktr.II Haderslev. 1.2.34 ktr. Haderslev. 1.4.46 stationsleder Haderslev. 31.8.56 afsked. Bopæl: Ved Postgården 1 C, Haderslev.
- Larsen, P. V.**, f.3.12.90 i Kh. P.1.8.07. Fagp.82.11. 1.5.11 mhp. 1.1.16 ass. Helsing. Fagp.II 57.18. 30.9.46 afsked. Bopæl: Frederiksværkvej 16, Helsing.
- Larsen, S. O.**, f.2.3.96 i Vedbysønder. T.1.6.19. 1915 radiocertifikat af I.kl. Fagp.87.20. 1.12.20—30.11.21 u.f.nr. (radiotelegrafist). 1.10.22 mhp. 1.10.25 ass. Kh.T. 1.6.26 Sorø radio. 1.12.26 Kh.T. 21.1.27—6.12.31 Vestfronten radio. 7.12.31 Lyngby radio. 1.4.46 oass. Lyngby radio. 1.4.55 ktr. Lyngby radio. 31.3.63 afsked. Bopæl: Engelsborgvej 73, Lyngby.
- Larsen, W. K.**, f.14.3.91 i Kh. P.1.5.07. Fagp.67.11. 1.5.11 mhp. 1.4.16 ass. Kh. 1.4.32 ass. Kh. 1.9.—31.10.33 kst. pm. Kh.18. 1.5.42 ktr. Kh. 31.3.61 afsked. Bopæl: Trekronergade 5 B, 2. tv., Valby.

- Lassen, P. H., cand. jur., f.9.10.85 i Ålborg. P.23.7.02. Fagp.76.05. 1.5.06 mhp. 1.6.08 ass. revisionen. 1.10.16 gdir. 1.5.19—30.4.20 u.f.nr. 1.5.20 sekretær gdir. 1.9.20—30.4.21 u.f.nr. 1.2.38 ktr. gdir. 31.10.55 afsked. Bopæl: Værlosegård, Værlose.
- Lauridsen, F. C. R., f.1.3.92 i Skjern. P.15.9.08. Fagp.42.12. 1.5.12 mhp. 1.3.17 ass. Skjern. 1.8.—31.8.35 kst. pm. Skjern. 1.9.—30.9.38 kst. pm. Hjøllernup. 1.10.—30.11.38 kst. pm. Karby. 12.12.38 kst. og 1.2.39 postmester i Hjøllernup. 1.4.49 postmester i Jelling. 31.3.62 afsked. Bopæl: Jellingvej 34, 4., Vejle.
- Lauridsen, K. F. F., løjtnant, f.11.10.93 i Kh. P.15.9.09. Fagp.71.13. 1.5.13 mhp. 1.11.19 ass. Kh. 1920 tj. under C.I.S. 1.6.20 Haderslev. Fagp.II 36.22. 1.5.23 Kh. 1.11.27 jbp.1 Kh. 1.11.33 Kh. 1.10.34 oass. Kh. 1.5.37 jbp.1 Kh. 1.5.41 Kh. 1.4.43 ktr. Kh. 1.2.53 postmester ved indlevp. pkt.9. 31.7.63 afsked. Bopæl: Egetofte 11, Hellerup.
- Lauritsen, L. S., R*, f.15.5.84 i Frcia. P.24.12.02. Fagp.70.06. 1.5.07 mhp. 1.5.11 ass. Ringe. 1.12.13 Rønne. 27.2.—30.4.26 kst. pm. Stege. 26.10 kst. og 1.12.26 postmester i Svaneke. 1.11.33 postmester i Stubbekøbing. 1.3.43 postmester i Frederikssund. 31.5.54 afsked. Bopæl: Lundevvej 36, st., Frederikssund.
- Laursen, H. C., f.27.4.98 i Frcia. T.1.10.14. Fagp.76.15. 1.6.15 mhp. 1.10.20 ass. Kh.T. Postfagp.49.29. Fagp.II 53.33. 1.5.41 oass. Kh. 30.4.65 afsked. Bopæl: Plantagevej 16, Lyngby.
- Laursen, O. A. K., frk., f.3.8.98 i Århus. T.2.2.17. Fagp.70.17. 1.11.17 mhp. 1.3.24 ass. Århus T. 1.4.48 oass. Århus T. 31.8.65 afsked. Bopæl: Marselis Boulevard 22, Århus C.
- Lavendt, U., f.12.2.97 i Frcia. P.1.10.14. Fagp.I 73.17. 1.10.19 mhp. 1.10.20 ass. Tandst. 26.4.25 ass. Tinglev. 31.10.57 afsked. Bopæl: Jernbanegade, Tinglev.
- Leffers, S. J., frk., f.2.2.93 i Nykøbing M. T.16.10.08. Fagp.89.11. 1.6.11 mhp. 1.6.—30.11.16 u.f.nr. 1.3.18 ass. Århus T. 1.5.19 Nykøbing M. 1.10.21 Kh.T. 1.5.37 oass. Kh.rtf. 1.4.46 ktr. Kh.rtf. 29.2.60 afsked. Bopæl: Blihdapark 26, 1., Hellerup.
- Legardh-Hansen, H. A., kaptajn, R*, f.8.2.84 i Kh. P.15.8.00. Fagp.69.03. 1.6.04 mhp. 1.5.09 ass. Kh. 1.10.26 kst. og 1.1.27 ktr.II Kh. 1.10.41 postmester ved indlevp.kt. 29. 28.2.54 afsked. Bopæl: Bregnevej 39, Gentofte.
- Lehm, I. J. K., frk., f.23.2.88 i Bogense. T.1.9.08. Fagp. 82²/3.10. 1.2.10 mhp. 1.3.13 ass. Horsens. 1.3.20 Kh.rtf. 1.4.57 ass. Kh.R. 28.2.58 afsked. Bopæl: Hanebred 17, 2., Vanløse.
- Leleur, N. P., R1, f.7.8.92 i Bælum. P.15.9.08. Fagp.110. (udm.).12. Tildelt Joseph Michaelsens mindemedalje. 1.5.12 mhp. 1.9.17 ass. Viborg. 27.4.19 Bælum. 15.11.26—31.1.27 kst. pm. Bælum. 1.2.27 Ålborg. 1.7.31 oass. Ålborg. 1.6.34 ktr. Nykøbing M. 1.5.36 Ålborg. 1.11.38 overkontrollør Ålborg. 1.7.41 postmester i Års. 1.4.48 postmester i Herning. 31.8.62 afsked. Bopæl: Solkrogen 5, st., Hassersis, Ålborg.
- Lemming, A. A. J., frk., f.11.11.90 i Århus. T.1.9.09. Fagp.93¹/4.10. 1.11.11 mhp. 1.12.15 ass. Århus T. 1.10.46 oass. Århus T. 30.9.60 afsked. Bopæl: Marselis Boulevard 75, 2., Århus C.
- Lennox, J. L. R., f.7.4.96 i Kalundborg. P.1.10.12. Fagp. 60.15. 1.8.18 mhp. 1.10.19 ass. Kh. Fagp.II 41.24. 1.9.30 jbp.1 Kh. 1.9.36 Kh. 1937 sommerposteksp. Snekkersten. 1.10.37 oass. Hillerød. 1.11.45 ktr. Randers. 1.5.53 post- og telegrafkasserer i 21.lkl. Ålborg. 1.4.62 post- og telegrafkasserer i 23. lkl. Ålborg. 31.5.64 afsked. Bopæl: Strandvænget 7, Kalundborg.
- Linstow, E. C. v., fru (gift Nielsen), f.29.12.86 i Byrum, Læsø. P.1.5.03. Fagp. 68.06. 1.10.07 mhp. 1.5.12 ass. Kh. 1.5.30 ktr.II Kh. 1.1.—31.1.38 kst. pm. Kh.2. 31.1.47 afsked. Bopæl: Lykesholms Allé 7, 2., Kh.V.
- Linto, J. N. L., kaptajn, R*, f.17.10.84 i Hørup. Meldrup. P.28.9.04. Fagp.56.07. 1.11.07 mhp. 1.5.12 ass. Odense. 1.7.31 oass. Odense. 1.3.42 postmester i Skørping. 31.10.54 afsked. Bopæl: Nygade, Ålestrup.
- Lodberg, O. C., f.21.11.97 i Frcia. T.1.10.14. Fagp.95.16. 1.1.17 mhp. 1.10.20 ass. Frcia T. 1.5.21 Tønder. Postfagp.43.29. Fagp.II 44.31. 1.2.34 oass. Åbenrå. 1937 forstærkerkursus. 1.5.42 ktr. Sønderborg. 1.4.48 stationsleder i 21.lkl. Sønderborg. 30.11.64 afsked. Bopæl: Parkgade 63, Sønderborg.
- Lomholdt, K. J. A., kgl. translatør i engelsk, f.1.4.91 i Frcia. T.15.10.07. Fagp.92¹/4.09. 1.5.09 mhp. 1.10.10—30.9.11 u.f.nr. 1912 radiocertifikat af l.kl. 1.10.12—30.9.14 u.f.nr. 1.4.16 ass. Kh.T. 1.9.21 gdir. 1.5.24 ktr.II gdir. 1.7.26 telegrafinspektør telegrafdistr. (Åbenrå), 11.6.28 2.øverpostings, 15.10.28 telegraflaborat. 1.1.30 telegrafbestyrer i Århus. 1.7.32 bestyrer af rigstelefonkontoret Kh. 1.3.44 kontorchef gdir. 30.4.61 afsked. Bopæl: Stockflettsvej 5, 1. tv., Kh. F.
- Lomholt, E. D. T., frk., f.16.5.93 i Slagelse. P.15.9.09. Fagp. 73.13. 1.5.13 mhp. 1.6.18 ass. Bramminge. 1.2.—30.4.20 u.f.nr. 1.5.20 Rønnede. 1.5.21 ass. Kh. 31.5.63 afsked. Bopæl: Ryparken 174, st., Kh.Ø.
- Lorentzen, A. S., frk., f.27.8.01 i Nykøbing M. T.21.7.17. Fagp.98.20. 1.8.20 mhp. 1.8.23 ass. Nykøbing M. Postfagp.35.31. 1.5.31 Viborg. 1.10.37 ass. Nykøbing M. 30.9.62 afsked. Bopæl: Mågevej 42, Nykøbing M.
- Lorenzen, E. J., fru (f. Nielsen), f.28.11.00 i Struer. T.1.12.19. 1.12.20 kontorist. 1.4.45 kontorass.II. 1.4.48 kontorass.I. 1.4.60 overkontorassistent Odense T. 31.3.65 afsked. Bopæl: Vesterbro 47, Odense.
- Lorenzen, K. M., fru (f. Clausen), f.25.11.99 i Ålborg. T.16.8.19. Fagp. 104.21. 1.9.22 mhp. 1.9.25 ass. Frcia T. 1.4.26 Haderslev. 1.4.29 Vejle. Postfagp.49.31. Fagp.II 37.34. 1.6.42 oass. Grenå. 31.3.45 afsked. Bopæl: Mariendalsvej 38, 2., Kh. F.
- Ludvigsen, A. B., R*, f.11.10.89 i Odense. P.27.4.07. Fagp. 67.11. 1.5.11 mhp. 1.5.15 ass. Nakskov. 1.10.18 Odense. Fagp.II 43.19. 1.5.22 Nyborg. 25.11.22 jbp.2 Frcia. 1.12.28 Frcia. 1.4.30 jbp.2 Frcia. 1.2.32 oass. Frcia. 1.4.39 ktr. Horsens. 1.4.44 overkontrollør Horsens. 17.1.—31.5.46 kst. pm. Horsens. 1.8.47 postmester i Slagelse. 30.9.59 afsked. Bopæl: Frederiksgade 20, 2., Slagelse.
- Lue, E. K. O., f.16.5.85 i Kh. P.1.9.02. Fagp.46.06. 1.11.07 mhp. 1.5.12 ass. Jyderup. 1.10.16 Randers. 1.10.31 Kh. 1.10.39 postmester ved indlevp.kt.39. 31.5.55 afsked. Bopæl: Syrenvej 30, Hørsholm.
- Lund, E., f.2.2.99 i Kh. P.1.10.15. Fagp.I 74.19. 1.10.19 mhp. 1.10.21 ass. Hedehusene. 1.3.25 Fåborg. 1.12.26 Rønne. 1.5.33 Vedbæk. 15.10.—30.11.53 kst. pm. ved Vedbæk postst. Ass. Kh. 31.10.65 afsked. Bopæl: Olgasvej 13, Vedbæk.
- Lund, E. S., R*, f.21.12.87 i Korsør. T.3.5.05. 1.5.06 mhp. Fagp.75.08. 1.1.13 ass. Århus. 1.1.15 Kh.T. 1.5.26 ktr.II Kh.T. 1.7.31 ktr. Kh.htg. 31.12.57 afsked. Bopæl: Artillerivej 44, 4., Kh. S.
- Lund, G. R. G., f.23.12.95 i Kolding. T.2.1.14. Fagp.83.14. 1.10.14 mhp. 1.1.20 ass. Frcia T. 1.7.38 oass. Frcia T. 1.4.55 ktr. Frcia T. 31.1.63 afsked. Bopæl: Anemonevej 6, Fredericia.
- Lunse, C. J. M., fru (f. Larsen), f.13.2.98 i Frcia. T.2.2.17. Fagp.77.17. 1.11.17 mhp. 1.3.23 ass. Kh.T. Postfagp. 33.31. 1.4.54 oass. Kh.rtf. 31.5.65 afsked. Bopæl: Hillerød-gade 40, 4. tv., Kh. N.
- Lunse, J. H., f.7.6.95 i Esbjerg. P.1.10.12. Fagp.94.15. 1.6.17 mhp. 1.10.19 ass. Østbirk. 1.6.23 Skjern. 1.5.28 Århus. 1.8.30 jbp.2 Frcia.1.10.35 oass. jbp. 2 Frcia. 1.4.39 Frcia. 1.4.45 postforvalter ved Højbjerg posteksp. 30.9.62 afsked. Bopæl: Odensegade 22, 1., Århus C.
- Luplau, A. M., frk. f.12.4.99 i Ålborg. T.1.4.16. Fagp.90.16. 1.1.17 mhp. 1.4.22 ass. Ålborg. 1.7.46 Ålborg T. 1.4.55 oass. Ålborg T. 31.8.62 afsked. Bopæl: Budolfi Plads 9, Ålborg.
- Lütchen-Lehn, C. N., kaptajn, R*, f.13.8.87 i Ugilt. P.1.6.05. Fagp.68.09. 1.5.09 mhp. 1.5.14 ass. Stege. 1.3.16 Kalundborg. 15.12.18 Kh. 1.7.31 oass. Kh. 1.4.36 ktr. Kh. 31.12.56 afsked. Bopæl: Ternevej 2 A, 1., Kh. F.
- Lütchen-Lehn, R. C., f.15.6.85 i Sindal. P.1.10.02. Fagp. 42.06. 1.11.07 mhp. 1.5.12 ass. Svendborg. 1.2.13 Frcia. 1.4.34 postmester i Gilleleje. 30.9.53 afsked. Bopæl: Carl Bernhards Vej 13 A, st., Kh.V.
- Lyng, L. A. J., R*, f.19.7.79 i Harbøre. P.20.12.97. 1.9.02 mhp. 1.5.07 ass. Struer. 1.5.12 Århus. 1.5.15 Ålborg. 1.6.23 ktr.II Svendborg. 1.6.29 ktr.I Skive. 1.8.37 postmester i Skanderborg. 31.7.49 afsked. Bopæl: Skanderborgvej 3, Århus C.

- Lytke, A. C. R.**, fhv. redaktør af Dansk Telegraf Tidende og af Dansk Post- og Telegraf Tidende, f.11.12.89 i Stege. T.19.7.06. Fagp.73½/09. 1.5.09 mhp. 1.7.13—30.6.14 u.f.nr. (tj. på St.Nords station i London) 1.15 ass. Kh.T. 1.6.—31.8.27 tj. under den islandske telegrafadm. Reykjavik. 1.7.31 oass. Kh.T. 1.5.38 ktr. Kh.htg. 1.7.41 Kh. 1.10.46 postforvalter ved posteksp. Odense 1. 31.12.55 afsked. Bopæl: Egevej 1, Middelfart.
- Lytzen, M. E.**, frk., f.14.9.96 i Frhavn. T.2.1.14. Fagp. 72.14. 1.10.14 mhp. 1.1.20 ass. Frhavn. 30.9.63 afsked. Bopæl: Søgade 7, Frhavn.
- Løye, C. E.**, R*, f.11.9.90 i Vejle. P.15.9.08. Fagp.103.12. 1.5.12 mhp. 1.10.15 ass. Middelfart. 1.5.16 Næstved. Fagp.II 70.(udm.).18. 1.5.19 gdir. 1.7.28 ktr.II gdir. 1.11.30 ktr.I gdir. 1.5.33 fuldmægtig gdir. 1.1.36 ekspeditionssekretær gdir. 25.11.39—6.2.40 kst. jernbanepm. jbp.2 Frcia. 1.8.47 kontorchef gdir. 30.6.59 afsked. Bopæl: Regattavej 13, Bagsværd.
- Madsen, G. H. M.**, f.10.10.90 i Erdrup, Hemmeshøj. P.1.5.17 som postbud. 1.9.17—31.7.19 u.f.nr. Fagp.I 62.21. 1.4.21 mhp. 1.4.23 ass. Kh. 1.12.50 oass. Kh. 31.12.55 afsked. Bopæl: Magnoliavej 7, 2., Valby.
- Madsen, H.**, fru (f. Sørensen), f.9.4.97 i Struer. T.1.10.14. Fagp.108.17. 1.6.17 mhp. 1.10.20 ass. Struer. 1.11.20 Kh. R. 1.11.43 oass. Kh. htg. 1.10.54 ktr. Kh. R. 30.4.64 afsked. Bopæl: Næstvedgade 39, 3. tv., Kh. Ø.
- Madsen, H. A.**, R*, f.26.8.88 i Silkeborg. P.1.10.04. Fagp. 64.07. 1.11.07 mhp. 1.11.13 ass. Jelling. 1.5.14 Århus. 1.5.16 Kh. 1.6.19 jbp.I Kh. 1.6.25 Kh. 1927 sommereksp. Snekersten. 1.7.31 oass. Kh. 1.3.35 ktr. Kh. 1.2.48 postmester ved indlevpkt. 6. 31.8.58 afsked. Bopæl: Ved Linden 7, 3. tv., Kh.S.
- Madsen, H. C.**, frk., f.19.6.94 i Vejle. T.1.9.11. Fagp.99.12. 1.6.12 mhp. 1.7.19 ass. Vejle. 1.11.20 Kh.T. 1.7.30—30.6.31 u.f.nr. 31.12.56 afsked. Bopæl: Sdr. Fasanvej 69, 2., Kh.F.
- Madsen, H. H. I.**, f.10.9.92 i Dauglykke, Humlebæk. P.15.9.09. Fagp.58.13. 1.2.14 mhp. 1.10.17 ass. Vinderup. 5.5.20 Klampenborg. 1.5.21 Fåborg. 1.5.32 Slagelse. 1.5.37 oass. Slagelse. 1.11.47 postmester i Hedehusene. 30.9.62 afsked. Bopæl: Avernakø, Fåborg.
- Madsen, H. N.**, R*, f.12.11.96 i Nordby Fanø. P.1.10.13. Fagp. 78.16. 1.5.19 mhp. 1.10.19 ass. Vamdrup. 17.5.20 Nordby Fanø. 1.6.23 Middelfart. Fagp.II 36.28. 1.4.33 jbp.2 Frcia. 1.11.37 oass. Esbjerg. 1.9.44 ktr. Holstebro. 1.9.53 postmester i Grindsted. 30.11.63 afsked. Bopæl: Lindevej, Nordby Fanø.
- Madsen, K. T.**, f.12.8.87 i Nykøbing M. P.20.7.02. Fagp. 88.06. 1.5.07 mhp. 1.9.12 ass. Silkeborg. 1.5.13 Odense. 1.5.14 Kh. 1.5.16 Thisted. 1.4.20 Helsingør. 1.8.29 ktr.II Vejle. 1.7.34 Helsingør. 1.5.39—13.4.40 kst. pm. Hørsholm. 1.10.40 postmester i Marstal. 31.8.57 afsked. Bopæl: Sabroesvej 13 G, 2., Helsingør.
- Madsen, M.**, f.11.4.95 i Erritsø. T.1.9.12. Fagp.72.13. 1.6.13 mhp. 1.10.19 ass. Vejle. 1.4.49 oass. Vejle. 30.9.58 afsked. Bopæl: Niels Skous Vej 2, Vejle.
- Madsen, M. N.**, R*, f.25.5.91 i Nordby. P.21.6.07. Fagp 43.11. 1.5.11 mhp. 1.6.16 ass. Marstal. 1.11.16 Ørbæk. 1.12.16 Kerteminde. 22.5.20 Brørup. 31.7.—30.9.37 kst. pm. Brørup. 1.3.38 postmester i Ikast. 31.10.60 afsked. Bopæl: Munkersvej 26, 1., Odense.
- Madsen, N. C.**, f.29.12.93 i Horne. P.1.10.12. Fagp. 85.15. 1.7.17 mhp. 1.10.19 ass. Bjerringbro. 1.10.20 afsked på gr. af sygdom. 1.8.25 ass. Ejby. 1.5.28 Kjellerup. 1.3.32 Vinderup. 1.5.33 Middelfart. 1.4.45 oass. Kolding. 1.1.50 postforvalter ved Brabrand posteksp. 30.4.61 afsked. Bopæl: Kildebakken 26, Ry.
- Madsen, N. L.**, f.26.11.74 i Nisted, Odense. P.20.9.91. 1.9.02 mhp. 1.5.05 ass. Skive. 1.2.07 Stubbekøbing. 1.5.10 Kh. 1.6.23 ktr.II Kh. 1.4.31 ktr.I Kh. 31.5.37 afsked. Bopæl: Carl Bernhards Vej 3, st., Kh. V.
- Madsen, P. C. J.**, f.30.5.85 i Kh. P.1.4.01. Fagp.80.04. 1.5.05 mhp. 1.11.10 ass. Kh. 1.5.26 ktr.II Kh. 1.7.31 ktr. Kh. 1.3.35 overkontrollør Kh. 1.6.42 postmester ved toldpostkontoret. 31.5.55 afsked. Bopæl: Hostrups Have 48, 4. th., Kh.V
- Madsen, P. M. F.**, f.6.10.93 i Kvivig, Færøerne. P.1.10.10. Fagp.67.14. 1.5.15 mhp. 1.11.18 ass. Bælum. 27.4.19 Nr. Aby. 1.7.—30.9.20 kst. pm. Nr.Aby. 1.4.26 Broager. 1.2.—
- 31.3.29 kst. pm. Broager. 1.11.43 postmester i Gørlev Sjælland. 31.5.61 afsked. Bopæl: Vestergade 8, Ærøsbøbing.
- Madsen, S. P. K.**, f.23.8.90 i Vordingborg. P.25.10.07. Fagp. 62.11. 1.5.11 mhp. 1.9.15 ass. Roslev. 15.10.17 Bogense. 1.10.37 postmester i Lundy. 30.4.59 afsked. Bopæl: Avedøre Enghavevej 32, Hvidovre.
- Madsen, V. D.**, R*, f.8.2.94 i ØVrå. P.1.10.10. Fagp.96.14. 1.5.14 mhp. 1.3.19 ass. Randers. 1920 tj. under C.I.S. 1.6.20 Haderslev. Fagp.II 62.21. 1.5.23 Vojens. 1.12.24 3. overpostinsp. 1.4.29 jbp.2 Ålborg. 1.7.31 oass. 2. indgdir. 1.10.33 ktr. 4. overpostinsp. 1.1.—28.2.35 kst. postinsp. 1. 4. distr. 1.3.35 3. overpostinsp. 1.4.—20.5.38 kst. pm. Herning. 1.11.40 postinspektør i 3. distr. 1.5.43 postinspektør i 4. distr. 1.8.45 postmester i Holbæk. 31.3.59 afsked. Bopæl: Sejergårdsvej, Tølløse.
- Madsen, V. T.**, f.13.2.88 i Nyborg. P.1.6.04. Fagp.77.07. 1.11.07 mhp. 1.5.13 ass. Kh. 1.5.14 Odense. 29.4.17 Kh. 1.10.31 postmester ved indlevpkt.24. 30.4.53 afsked. Bopæl: Thorvaldsensvej 25, 3., Kh.V.
- Magnus, H.**, f.10.1.02 i Århus. T.15.5.19. Fagp.80.21. 1.6.22 mhp. 1.6.25 ass. Frcia T. 1.12.40 Århus. 1.4.47 oass. Århus. 1.11.50 postforvalter ved posteksp. Århus 5. 31.5.59 afsked. Bopæl: Fjellerup pr. Tranehuse.
- Malmberg, C. M.**, frk., f.23.9.93 i Frcia. T.1.9.08. Fagp. 78¼/10. 1.2.10 mhp. 1.10.18 ass. Nykøbing Fl. 1.5.28 ass. Hjørring. 30.4.60 afsked. Bopæl: Svanelundsvej 46, Hjørring.
- Mandal, M. J.**, frk., f.28.1.91 i Esbjerg. T.7.8.06. Fagp. 89¼/09. 1.5.09 mhp. 1.2.16 ass. Esbjerg. 1.4.53 oass. Esbjerg. 30.4.56 afsked. Bopæl: Gl. Vardevej 5, 1., Esbjerg.
- Marcussen, C. F.**, f.22.7.90 i Assens. P.1.8.06. Fagp.79.10. 1.5.10 mhp. 1.4.16 ass. Kh. 1.4.43 oass. Kh. 31.8.55 afsked. Bopæl: Viadukt Allé 12, Hellerup.
- Marcussen, M. A.**, R*, ridder af I.kl. af den svenske Vasaorden, f.8.8.91 i Hobro. T.1.8.07. Fagp.94¼/10. 1.5.10 mhp. 1.9.16 ass. Kh.T. 1.5.18 gdir. 1.7.28 ktr.II gdir. 1.7.31 ktr. gdir. 1.5.37 ekspeditionssekretær gdir. 1.12.43—29.2.44 kst. kontorchef gdir. 31.8.56 afsked. Bopæl: Solbærvænget 20, Bagsværd.
- Marker, V.**, f.29.3.96 i Rønne. P.1.10.12. Fagp.53.16. 1.5.19 mhp. 1.10.19 ass. Søllested. 15.2.20 Nakskov. Fagp.II 41.28. 1.5.29 jbp.2 Frcia. 25.4.35 Roskilde. 1.6.38 oass. Herning. 1.2.48 postmester i Rødding. 31.5.64 afsked. Bopæl: Asylgade 21, 2., Skanderborg.
- Melchior, A. C.**, frk., f.22.12.88 i Randers. T.1.9.08. Fagp. 68¼/12.10. 1.2.10 mhp. 1.1.14 ass. Randers. 17.4.32 Kh.T. 1.12.38, oass. Kh.rtf. 31.7.58 afsked. Bopæl: Enighedsvej 6A, Charlottenlund.
- Mentze, H.**, fru (f. Mentze), f.5.2.98 i Haurum. T.16.9.14 Fagp.70.16. 1.8.16 mhp. 1.10.20 ass. Århus T. 1.9.52 oass. Århus T. 31.10.65 afsked. Bopæl: Rosenvangs Allé 31, Århus C.
- Meyer, B. M.**, frk., f.20.11.97 på Frberg. T.1.10.14. Fagp. 82.15. 1.6.15 mhp. 1.10.20 ass. Kh.T. 1.7.27 girokt. 5.2.28 ass. Kh.htg. 30.9.58 afsked. Bopæl: Glahns Allé 23, st., Kh.F.
- Michaelsen, V. E. W.**, f.28.10.05 i Århus. P.1.9.24. Fagp.I 67.27. 1.9.27 mhp. 1.9.30 ass. Sæby. 1.11.39 Tåstrup. 13.3.52 ass. Kh. 28.2.63 afsked. Bopæl: Bygaden 42, 1., Tåstrup.
- Michelsen, A. H.**, f.7.1.86 i Kolby. P.25.7.02. Fagp.60.05. 1.3.07 mhp. 1.5.12 ass. Kh. 1.5.30 ktr.II Kh. 31.8.52 afsked. Bopæl: Borups Allé 16, 4. th., Kh.N.
- Michelsen, H. P.**, R*, f.24.4.94 i Hobro. T.12.4.10. Fagp.90.13. 1.6.13 mhp. 1.5.19 ass. gdir. 1.5.27 telegrafdist. (Åbenrå). Postfagp.50.30. 1.5.32 gdir. Fagp.II 50.32. 1.1.34 oass. gdir. 1.5.36 Kh. 1.4.39 ktr. Sønderborg. 1.10.49 postmester i Korsør. 30.4.64 afsked. Bopæl: Lucernevej 7, st., Århus N.
- Mikkelsen, A. J.**, R½, f.9.8.89 i Ærøskøbing. T.6.5.06. 1.9.07 mhp. Fagp.90¾/3.10. 1.9.14 ass. gdir. 1.7.22 ktr.II gdir. 1.5.25 fuldmægtig gdir. 1.4.39 overkontrollør girokt. 1.4.44 overbogholder girokt. 1.4.53 bogholderichef girokt. 31.8.59 afsked. Bopæl: Bogholder Allé 26, 1. th., Vanløse.

- Mikkelsen, C. E.**, løjtnant, f.1.2.93 i Ærøskøbing. P.15.9.08. Fagp.62.12. 1.5.12 mhp. 1.2.18 ass. V.Skerninge. 1.11.25 Tåstrup. 1.5.37 oass. Tåstrup. 1.9.42 postmester i Brobyværk. 1.6.49 postmester i Augustenborg. 30.4.60 afsked. Bopæl: Parkvej 58, st., Tåstrup.
- Mikkelsen, V.**, f.26.4.85 i Ærøskøbing. P.20.7.02. Fagp.83.05. 1.5.06 mhp. 1.5.10 ass. Kh. 1.5.15 Ærøskøbing. 1.10.—31.10.21 kst. pm. Ærøskøbing. 1.2.32 postmester på Fejø. 1.12.42 postmester i Saksøbing. 31.3.51 afsked. Bopæl: Acacievej 28, Saksøbing.
- Mortensen, A.**, f.14.1.96 i Bredstrup. T.2.1.14. Fagp.79.14. 1.10.14 mhp. 1.1.20 ass. gdir. 1.9.22 Hellerup. 2.1.24 gdir. 2.5.28 Kh.T. 1933 radiocertifikat af I.kl. 1937 forstærkerkursus. 1.11.39 oass. Frcia T. 1.4.53 ktr. Kh.htg. 31.1.63 afsked. Bopæl: Lyngbyvej 428, st., Gentofte.
- Mortensen, Aage, R***, f.9.12.96 i Brønderslev. P.1.10.13. Fagp. 87.16. 1.10.18 mhp. 1.10.19 ass. Alborg. 15.2.20 Åbybro. Fagp.II 60.26. 1.4.29 Ålborg. 1.5.37 oass. Alborg. 1.2.43 ktr. Viborg. 1.4.45 overkontrollør Esbjerg. 1.8.51 postmester i Holstebro. 30.11.64 afsked. Bopæl: Thorsvej 17, Holstebro.
- Mortensen, A. V.**, f.17.5.91 i Lyngby. P.1.9.15 som landpostbud. 1.5.16 postbud. Postbudfagp.46.21. 1.1.22 elevudd. Fagp.I 75.23. 1.4.23 mhp. 1.4.24 ass. Kh. Fagp.II 52.27. 28.4.29 Nykøbing S. 1.4.35 oass. Frhavn. 1.11.43 postmester i Herlufmagle. 31.5.60 afsked. Bopæl: Fjordvænget, Næstved.
- Mortensen, H. L.**, f.6.10.89 i Højby Sj. P.3.12.06. Fagp.66.11. 1.5.11 mhp. 1.5.15 ass. Odense. Fagp.II 46.18. 27.4.19 Nykøbing S. 1.4.27 Kh. 1.7.31 oass. Kh. 1.1.36 ktr. Frhavn. 1.11.43 postmester i Bogense. 31.10.54 afsked. Bopæl: Arendalsgade 3, 1. th., Kh. Ø.
- Mortensen, H. P.**, f.29.10.93 i Kh. T.1.9.08. Fagp.85.10. 1.2.10 mhp. 1.10.13—31.5.14 og 1.9.16—30.6.17 u.f.nr. 1.11.18 ass. Kh.T. 1922 deltager i Wheatstone ved den internationale telegrafkonkurrence i Berlin. 1.1.27 telegraflaborat. 1928 elektrikerkursus og kursus i stationsteknik ved St.Nord. 11.6.28 radiolingtj. 1.4.30 Kh.T. 1.7.31 oass. Kh.T. 1934 radiocertifikat af I.kl. og kursus i overdragnings ved St.Nord. 1.5.36 ktr. Kh.T. 1937 forstærkerkursus. 31.3.59 afsked. Bopæl: Bakkevej 51, Kh.F.
- Mortensen, K.**, f.12.8.93 i Odense. P.1.10.10. Fagp.73.14. 1.5.15 mhp. 1.9.18 ass. Tranekær. 26.4.25 Roskilde. 15.5—31.8.36 kst. pm. Skibby. 1.5.37 oass. Roskilde. 1.7.43 postmester i Hornbæk. 30.9.58 afsked. Bopæl: Vardegade 8, 2., Kh. Ø.
- Mortensen, K. V.**, frk., f.28.5.00 i Silkeborg. T.2.2.17. Fagp.89.17. 1.11.17 mhp. 1.3.23 ass. Odense T. 1.4.28 Odense. 1.5.29 Esbjerg. Postfag.34.29. 1.6.29 Odense T. 1.4.53 oass. Odense T. 30.4.58 afsked. Bopæl: Hjallevvej 20, 1. th., Odense.
- Mosholt, K. E. D.**, frk., f.10.12.01 i Kjellerup. T.1.12.19. Fagp.95.22. 1.12.22 mhp. 1.12.25 ass. Århus T. 27.4.30 Skagen. 25.4.35 Kh.htg. 1.11.51 oass. Kh.htg. 30.11.64 afsked. Bopæl: Refnæssgade 52, 4., Kh. N.
- Mouritzen, O. V.**, løjtnant, f.15.1.90 i Vejle. P.1.8.06. Fagp.56.10. 1.5.10 mhp. 1.5.15 ass. Hadsten. 28.4.18 Kh. 1.5.38 oass. Kh. 31.1.55 afsked. Bopæl: Vester Paradisvej 113, Holte.
- Munch, A. M.**, frk., f.9.5.92 i Frcia. T.1.9.10. Fagp.103.11. 1.6.11 mhp. 1.6.17 ass. Frcia T. 10.6.19 gdir. 18.8.—7.9.20 kst. telegrafbest. Middelfart. 1.5.32 oass. gdir. 1.1.41 ktr. gdir. 1.4.52 overkontrollør gdir. 31.5.62 afsked. Bopæl: Ved Lindevangen 24, 1., Kh.F.
- Munch, K. E. R***, f.28.9.93 i Frcia. P.1.10.10. Fagp. 71.14. 1.5.14 mhp. 1.10.18 ass. Nr.Sned. 12.10.20 Kh. Fagp.II 46.22. 1.8.26 jbp.1 Kh. 1.5.32 Kh. 1933 sommerpostesp. Humlebæk. 1.10.35 oass. Kh. 1.4.43 ktr. Århus. 1.5.53 postmester i Assens. 31.8.63 afsked. Bopæl: Hostrupsvej 5, Århus C.
- Muusfeldt, L. E. K.**, frk., f.15.3.77 i Stege. T.30.12.97. 1.10.99 mhp. Fagp.35.01. 1.7.03 ass. Odense T. 1.6.07 ass. Århus T. 1.1.11 ass. Kh.htg. 31.3.47 afsked. Bopæl: Amalievej 17, 4., Kh.V.
- Møller, A.**, frk., f.18.11.82 i Nr. Bindslev. P.1.4.04. Fagp. 72.07. 1.11.07 mhp. 1.12.07—30.4.08 u.f.nr. 1.5.12 ass. Åbybro. 1.5.16 Frhavn. 1.10.23 ass. Kh. 30.11.52 afsked. Bopæl: Flakholmen 15, 3., Vanløse.
- Møller, J. S.**, f.23.11.94 i Varde. T.1.9.11. Fagp.74.12. 1.6.12 mhp. 1.10.19 ass. gdir. 1923 radiocertifikat af I.kl. 1.5.36 oass. gdir. 1.4.45 ktr. gdir. 1.1.55 munderingsforvalter i gdir. 31.12.61 afsked. Bopæl: Hasselvej 24, Virum.
- Møller, L. C.**, frk., f.4.11.94 i Thisted. T.1.9.11. Fagp.105.12. 1.6.12 mhp. 1.10.19 ass. Thisted. 1.3.20 Kh.T. 1.2.37 oass. Kh.htg. 1.2.49 ktr. Kh.htg. 30.11.64 afsked. Bopæl: Vesterbrogade 18, 4. tv., Kh. V.
- Møller, M. S. J.**, fru (f. Nielsen), f.4.4.01 i Århus. T.1.1.19. Fagp.107.19. 1.9.19 mhp. 1.1.25 ass. Århus T. 1.4.54 oass. Århus T. 31.12.62 afsked. Bopæl: Carit Etårs Vej 27, Åbyhøj.
- Møller, O. M., R***, f.8.1.87 i Kh. P.1.8.02. Fagp.92.06. 1.5.07 mhp. 1.3.12 ass. Kh. 2.6.19 gdir. 1.5.25 ktr.II girokt. 1.7.31 ktr. girokt. 1.5.36 overkontrollør girokt. 1.4.43 inspektør i postgironkontoret. 31.5.53 afsked. Bopæl: Carl Johans Gade 11, 4., Kh.Ø.
- Møller, R.**, fru (f. Hansen), f.19.11.94 i Kh. T.1.9.12. Fagp. 84.13. 1.6.13 mhp. 1.10.19 ass. Kh.T. 4.2.21 gdir. 1.4.33 Kh.R. 1.4.55 oass. Kh.R. 31.12.61 afsked. Bopæl: Hasselvej 24, Virum.
- Møller, R. J. N.**, f.16.6.96 i Århus. P.1.10.12. Fagp.91.15. 1.8.17 mhp. 1.10.19 ass. Skanderborg. 20.6.20 Vamdrup. Fagp.II 56.26. 1.7.26 Frcia. 15.11.28 jbp.2 Frcia. 1.12.34 Frcia. 1.11.36 oass. jbp.2 Frcia. 1.8.41 oass. Odense. 1.3.44 ktr. Odense. 1.2.54 postmester i Hørsholm. 28.2. 65 afsked. Bopæl: Kammerrådensvej 25, 2. Hørsholm.
- Møsting, N. C. E. R.**, f.25.7.92 på Frberg. P.15.9.08. Fagp. 78.12. 1.5.12 mhp. 1.8.17 ass. Nykøbing Fl. 27.4.19 Kh. Fagp.II 50.20. 1.4.22 Slagelse. 1.5.31 Kh. 1.6.32 oass. Kh. 1.5.42 ktr. Kh. 1.10.52 postmester ved Brønshøj postkontor. 31.7.62 afsked. Bopæl: Stokrosevej 2, Kh.S.
- Neldahl, C. J. M.**, fru, f. Nielsen), f.28.11.87 i Nykøbing M. P.14.7.06. Fagp.87.10. 1.5.10 mhp. 1.5.14 ass. Kh. 1.10.38 postmester ved indlevpkt.38. 1.8.47 postmester ved indlevpkt.14. 31.8.56 afsked. Bopæl: Jernbane Allé 3, 3., Vanløse.
- Neldahl, J. C. U.**, f.3.10.89 i Sorø. P.15.7.05. Fagp.102.09. 1.5.09 mhp. 1.1.15 ass. Kh. 1.10.20 gdir. Fagp.II 56.21. 2.2.25 Kh. 1928 sommerpostesp. Vedbæk. 1.1.31 ktr.II Kh. 30.6.54 afsked. Bopæl: Holsteinsgade 3 Kh. Ø.
- Nielsen, A.**, f.14.9.92 i Nyborg. P.15.9.08. Fagp.57.12. 1.5.12 mhp. 1.10.17 ass. Nysted. 1.1.19 Fåborg. 25.4.35 Kh. 1938 sommerpostesp. Espergærde. 1.4.43 oass. Kh. 11.3.—31.5.49 kst. pm. indlevpkt.21. 30.9.59 afsked. Bopæl: Havnegade 19, 2., Kh.K.
- Nielsen, A.**, f.27.8.93 i Lendemark. T.20.7.10. Fagp.74.13. 1.6.13 mhp. 1.9.18 ass. Kh.T. 1.1.34 oass. Kh.htg. 1.4.46 ktr. Kh.htg. 31.8.63 afsked. Bopæl: Svend Trøsts Vej 12, 1., Kh.V.
- Nielsen, A. E.**, f.21.12.95 i Kh. T.1.9.12. Fagp.76.13. 1.6.13 mhp. 1915 radiocertifikat af I.kl. 1.10.19 ass. Kh.T. 1.11. 20 Lyngby radio. 15.4.23 Kh.T. 1.6.31 radiolingtj. 7.12.31 Lyngby radio. 1932 forstærkerkursus. 1.5.36 oass. Lyngby radio. 1.4.45 ktr. Lyngby radio. 1.4.54 overkontrollør Lyngby radio. 30.4.64 afsked. Bopæl: Emil Pipers Vej 35, Lyngby.
- Nielsen, A. M.**, kaptajn, R¹, f.11.4.87 i Østerby, Fejø. P.11.11.03 Fagp.93.07. 1.11.07 mhp. 1.5.12 ass. Odense. 1.5.13 Kh. 1.1.25 opm.s kt. 1926 sommerpostesp. Humlebæk. 1.7.26 ktr.II opm.s kt. 1.8.29 ktr.I opm.s kt. 1.7.31 driftsbestyrer ved postautomobilerne i Kh. 1.4.42 postmester ved Valby postkontor. 30.4.57 afsked. Bopæl: Vanløse Allé 6, 2. tv., Kh.F.
- Nielsen, C. C.**, løjtnant, f.23.4.84 i Nyborg. P.1.11.00. Fagp. 83.04. 1.5.05 mhp. 1.5.09 ass. Nyborg. 1.5.31 postmester i Svinninge. 1.12.36 postmester i Årup. 31.10.52 afsked. Bopæl: Dybvad.
- Nielsen, E. K.**, f.11.10.98 i Nyborg. P.1.10.15. Fagp.I 57.15. 1.10.19 mhp. 1.10.21 ass. Kh. 27.4.30 Høng. 1.12.32 Kh. 4.10.—30.11.37 kst. pm. Ballerup. 1946 sommerpostesp. Snekkersten. 1.6.51 oass. Kh. 1.10.53. gdir. 1.3.58 u.f.nr. 1.7.58 oass. Kh. 31.1.64 afsked. Bopæl: Sognevej 50, Gentofte.
- Nielsen, E. K. C.**, frk., f.20.10.94 i Kh. T.2.1.14. Fagp.73.14. 1.10.14 mhp. 1.1.20 ass. Kh.R. 1.4.44 oass. Kh.R. 1.4.50 ktr. Kh.R. 31.10.61 afsked. Bopæl: Jægersborg Allé 178, Gentofte.

- Nielsen, E. P., frk. f.12.3.98 i Thurup. P.1.3.17. Fagp.I 95.20. 1.3.20 mhp. 1.3.23 ass. Kh. 1.4.37 ass. girokt. 31.3. 65 afsked. Bopæl: Bækkeskovvej 5, Brønshøj.
- Nielsen, H., fru (f. Klausen), f.5.8.91 i Rudsøbing. T.1.8.08. Fagp.74⁵/6.10. 1.1.11 mhp. 1.9.16 ass. Kh.T. 1.11.19 Rud- søbing. 1.11.21 Frcia T. 1.10.28 ass. Kh.htg. 31.5.57 af- sked. Bopæl: Herninggade 1, L., Kh.Ø.
- Nielsen, H., R*, f.21.10.95 i Notmark. 1.8.20 overgået fra tysk tjeneste som overtelegrafbud II. 1.5.24 linie- montør I. 1.6.29 montør I. 1.6.36 overmontør. 1.5.39 mekaniker. 1.4.46 overmekaniker. 1.4.49 centralmester 2. ingdistr. (Sønderborg). 30.4.65 afsked. Bopæl: Ahl- mannsvej 4, st., Sønderborg.
- Nielsen, H., frk., f.23.1.97 i Horsens. P.1.4.19 som kon- torist. 1.5.24 elev. Fagp.I 60.25. 1.4.25 mhp. 1.4.28 ass. Skibby. 1.12.28 Odense. 1.6.29 Nyborg. 1.10.30 Vejle. 1.5.31 Århus. 1.11.35 Bjerringbro. 1.11.40 Viborg. 1.4.41 ass. Horsens. 31.1.64 afsked. Bopæl: Kattesund 13, 3., Horsens.
- Nielsen, J. A., f.26.2.94 i Varde. T.28.7.10. Fagp. 89.13. 1.6.13 mhp. 1.3.19 ass. Århus T. 1.1.32 oass. Århus T. 1932 forstærkerkursus. 1.5.37 ktr. Århus T. 1.4.44 stations- leder i 23. lkl. Århus T. 29.2.64 afsked. Bopæl: Søn- dre Ringgade 35, 4., Århus C.
- Nielsen, L. E., f.10.12.88 i Kh. P.1.10.05. Fagp.70.11. 1.5.11 mhp. 1.5.15 ass. Haslev. 29.4.17 Kh. 1.7.31 oass. Kh. 1.5.36 ktr. Kh. 1.8.48 postmester ved indlevptk. 16. 31.5.57 afsked. Bopæl: Ved Andebakken 2, 4., Kh.F.
- Nielsen, L. M. H., frk., f.1.3.02 i Haslev. T.24.1.19. Fagp. 85.19. 1.9.19 mhp. 1.2.25 ass. Kh. T. 1.7.27 Kh. Postfagp. 35.30. 1.4.49 oass. Kh. 30.6.62 afsked. Bopæl: Roskilde- vej 78, 2., Valby.
- Nielsen, M., f.8.10.94 i Holstebro. P.1.10.12. Fagp.78.16. 1.1.19 mhp. 1.10.19 ass. Kolby. 15.6.20 Lemvig. 1.3.52 Århus. 1.4.54 oass. Århus. 31.10.64 afsked. Bopæl: Åbenrågade 17, st., Århus C.
- Nielsen, O., R*, f.2.6.93 i Tommerup. P.1.4.11. Fagp.99.14. 1.5.14 mhp. 1.7.18 ass. Ringe. 1.10.20 Gørelv S. 20.10.26 Mariager. 18.9.—30.11.30 kst. pm. Mariager. 1.5.36 oass. Herning 1.10.36 postmester i Ørsted. 1.10.45 postmester Hadsund. 31.7.62 afsked. Bopæl: Gl. Ryomgaard, Ry- omgård.
- Nielsen, O., f.22.11.94 i Skævinge. P.1.5.19 som postbud. Postbudfagp.47.23. 1.1.26 elevudd. Fagp.I 71.27. 1.4.27 mhp. 1.4.28 ass. Kh. 1.10.36 Hørsholm. 1.5.39 afl. 1.distr. (Kh.). 1.8.40 Hørsholm. 1.5.47 Kh. 1.4.54 oass. Kh. 31.7.64 afsked. Bopæl: Mysundegade 17, 2., Kh. V.
- Nielsen, P. C., f.10.3.85 i Kh. P.1.10.04. Fagp.67.07. 1.11.07 mhp. 1.11.12 ass. Kh. 1929 sommerposteksp. Rungsted Kyst. 1.7.31 oass. Kh. 1.3.35 ktr. Kh. 31.3.50 afsked. Bopæl: Frederiksberg Allé 11, 2., Kh.V.
- Nielsen, R. O., R¹, f.27.3.91 i Frcia. T.15.10.07. Fagp.90²/3.09. 1.5.09 mhp. 1.4.16 ass. Frcia T. 1.11.29—16.4.30 tj. på St. Nord's station i Newcastle. 1.7.31 oass. Frcia. 1934 for- stærkerkursus. 1.9.34 ktr. 2. overpostinsp. 1.5.36 Åben- rå. 1.1.43 overkontrollør Århus T. 1.12.45 telegrafbe- styrer i Odense. 31.3.61 afsked. Bopæl: Jernbane- gade 12,3., Odense.
- Nielsen, S. C. P., cand. phil. R*, f.17.2.97 i Middelfart. P.1.10.13. Fagp.I 87.16. 1.12.18 mhp. 1.10.19 ass. Kh. 1.10.20 gdir. 1.4.27 Kh. Fagp.II 46.28. 1.5.30 jbp.1 Kh. 1.1.36 girokt. 1.2.36 oass. girokt. 1.12.42. ktr. jbp.2 Frcia. 1.4.46 overkontrollør. 1.7.46 Vejle. 1.7.53 postmester ved Vanløse postkontor. 31.5.64 afsked. Bopæl: Sankt Kjelds Plads, 1, 3., Kh. Ø.
- Nielsen, S. S., f.22.4.92 i Hobro. P.1.3.10. Fagp.63.14. 1.5.15 mhp. 1.3.18 ass. Hjørring. 27.4.19 Ars. 1.5.21 Randers. 1.5.37 oass. Kolding. 5.12.47 kst. og 1.1.48 postmester i Aså. 31.1.62 afsked. Bopæl: Kollingsgade 8, st., Kol- ding.
- Nielsen, T. K., f.17.8.88 i Silkeborg. P.1.9.05. Fagp.75.09. 1.5.09 mhp. 1.5.14 ass. Kolding. 1.1.36 postmester i Vamdrup. 31.10.54 afsked. Bopæl: Amtsvejen, Vam- drup.
- Nielsen-Rye, J. C. T., f.2.6.83 i Lyngså. T.2.2.01. 1.6.04 mhp. Fagp. 61¹/4.07. 1.8.08 ass. Århus T. 1.5.26 ktr.II Maribo. 19.10.26 Svendborg. 1.1.33 postmester i Nord- borg. 30.11.49 afsked. Bopæl: Apotekervej 34, Nordborg.
- Nikolajsen, J. B., f.1.4.84 i Alsrode, Grenå. P.1.9.99. Fagp.71.03. 1.6.04 mhp. 1.5.09 ass. Ebeltoft. 1.10.09 År- hus. 24.10.18—6.2.19 kst. pm. Kolby. 1921 sommerpost- eksp. Humlebæk. 1.9.22 fuldmægtig 2. overpostinsp. (Odense). 17.8.—30.9.25 kst. pm. Haderslev. 4.10.28— 9.3.29 kst. pm. Frcia. 1.12.31 postmester i Næstved. 1.7.40 postmester i Ålborg. 30.4.54 afsked. Bopæl: Fuglevænget 38, st., Grenå.
- Norde, C. v., fru (f. Mikkelisen), f. 30.8.89 i Ålborg. T.1.9.08. Fagp.83¹/12.10. 1.2.10 mhp. 1.9.14 ass. Ålborg. 1.6.19 Kh.T. 1.11.20 Ålborg. 1.4.24 Kh.T. 1.7.31 oass. Kh.htg. 1.10.43 ktr. Kh.R. 31.12.56 afsked. Bopæl: Rebekkevæg 55, mezz. tv., Hellerup.
- Norlin, K. E., f.25.11.94 i Hellebæk. P.1.10.12. Fagp.87.15. 1.7.17 mhp. 1.10.19 ass. Kh. 1.1.20 Gilleleje. Fagp.II 46.28. 1.11.28 Hillerød. 1.5.30 Kh. 13.5.—30.6.33 kst. pm. Rungsted Kyst. 1934 sommerposteksp. Espergærde. 1.3.37 oass. Kh. 1.9.45 ktr. Kh. 1.9.54 post- og telegraf- kasserer i 21.lkl. Kh. 30.11.64 afsked. Bopæl: Arres- gade 6, III, 2., tv., Kh. N.
- Nørby, H., R*, f.27.7.92 i Skelund. P.15.9.08. Fagp.79.12. 1.5.12 mhp. 1.8.17 ass. Slagelse. 1.4.18 Ålborg. 1.5.21 Frvrærk. Fagp.II 61.21. 1.4.27 Kh. 1.7.28 gdir. 1.5.31 Kh. 1.4.32 oass. Kh. 1.9.39 ktr. 2. overpostinspektør. 1.6. —30.6.50 kst. postinspektør 2.distrikt. 1.3.51 postmester i Frhavn. 31.7.62 afsked. Bopæl: Slangerupgade 25 A, st., Hillerød.
- Nørby-Jensen, H. E. S., fru (f. Nørby), f.11.10.93 i Frcia. T.1.9.11. Fagp.76.12. 1.6.12 mhp. 1.12.13—29.2.16 ude af telegrafv. 1.11.18 ass. gdir. 11.10.26 ass. Kh.htg. 30.4.58 afsked. Bopæl: Jægersborg Allé 50A, 1., Charlotten- lund.
- Nørgaard, J. C. M., f.21.12.92 i Ålborg. T.10.8.09. Fagp. 91.12. 1.6.12 mhp. 1.1.18 ass. Århus T. 27.4.30 Kh.T. 1.8.33 oass. Kh.htg. 1.4.46 ktr. Kh.htg. 31.8.61 afsked. Bopæl: Østbanegade 37, 2., Kh. Ø.
- Nørgaard, K. H., f.23.10.92 i Hillerlev. P.1.3.10. Fagp.75.13. 1.5.13 mhp. 1.11.17 ass. Tranebjerg. 1.10.20 Slagelse. 1.8.24 Haslev. 15.4.35 Kh. 1937 sommerposteksp. Hum- lebæk. 1.3.41 postmester i Ullerslev. 31.10.62 afsked. Bopæl: Sigridsvej 21, 1. tv., Brabrand.
- Nørkjær, A. E., frk., f.15.8.85 i Hjørring. T.21.1.03. 1.10.05 mhp. Fagp.68¹/4.07. 1.5.07 ass. Hjørring. 1.11.11 Kh.T. 16.3.18 Hjørring. 1.10.19 Kh.T. 1.9.22 gdir. 1.10.26 ass. Kh.R. 31.3.50 afsked. Bopæl: Strandboulevarden 8, 3., Kh.Ø.
- Nørskov, H., f.12.12.90 i Frcia. T.15.10.07. Fagp.76³/4.09. 1.5.09 mhp. 1.1.16 ass. Frcia T. 1.11.17 Kh.T. 1.1.20 Frcia T. 1.7.26 ktr.II Horsens. 30.4.56 afsked. Bopæl: Stjern- holmsgade 5, Horsens.
- Okdahl, H. J. M., f.14.10.93 i Dyrreborg. P.1.4.11. Fagp. 72.14. 1.5.14 mhp. 1.11.18 ass. Nordby Fanø. 1920 tj. under C.I.S. 1.6.20 Gramby. Fagp.II 52.21. 1.5.22 År- hus. 1.5.25 gdir. 15.11.28 jbp.1 Kh. 15.11.34 Kh. 1.8.35 oass. girokt. 1.4.44 ktr. girokt. 1.4.49 bogholder girokt. 28.2.58 afsked. Bopæl: Holmblads Vænge 4, 2., Kh.T.
- Olesen, A. C. T., R*, f.3.9.97 i Korsør. P.1.10.13. Fagp. 82.16. 1.8.18 mhp. 1.10.19 ass. Kh. Fagp.II 51.25. 1.5.31 opm.s kt. 1.2.36 oass. opm.s kt. 1.12.43 ktr. opm.s kt. 1.4.49 inventarforvalter opm.s kt. 31.3.65 afsked. Bopæl: Harespringet 24, Kh. NV.
- Olivarius, T. K. de Fine, f.7.5.91 i Solbjerg, Mors. P.15.9.08. Fagp.54.12. 1.5.12 mhp. 1.6.16 ass. Hasle. 1.10.19 Nykøbing Fl. 1.5.37 oass. Nykøbing Fl. 1.1.42 post- mester i Allinge. 1.4.50 postmester i Ebeltoft. 31.5.61 afsked. Bopæl: Ebeltoft.
- Olivarius, T. M. de Fine, frk., f.3.3.85 i Hjortsvang, Lin- nerup sogn. P.1.8.03 Fagp.62.06. 1.6.07 mhp. 1.5.12 ass. Kh. 1.4.20 gdir. 1.5.25 Kh. 1.11.33 ass. girokt. 31.12.51 af- sked. Bopæl: Willemoesgade 9, 4., Kh.Ø.
- Olsen, K., frk., f.2.11.97 i Kerteminde. T.1.4.16. Fagp. 63.16. 1.1.17 mhp. 1.4.22 ass. Tønder. 1.6.26 Kh.rtf. 1.7.53 oass. Kh.rtf. 30.11.62 afsked. Bopæl: Odensegade 21, 3., Kh.Ø.
- Olsen, M., frk., f.2.2.85 i Rønne. T.31.7.05. 1.2.06 mhp. Fagp.65³/4.07. 1.12.07 ass. Rønne. 1.1.12 gdir. 11.10.26 ass. Kh.R. 30.4.50 afsked. Bopæl: Howitzvej 37, 3. tv., Kh.F.

- Olsen, M. B., frk., f.7.8.01 i Kh. P.1.3.19. Fagp.I 79.22. 1.3.22 mhp. 1.3.25 ass. Kh. 1.6.30 Tranbjerg. Fagp.II 36.33. 25.4.35 Kalundborg. 1.12.42 oass. Nykøbing Fl. 1.4.49 Kh. 1.12.53 postmester ved indlevpkt.32. 31.1.63 afsked. Bopæl: Ingeborgvej 55, Hellerup.
- Olsen, V. H., f.4.10.91 i Nyborg. P.1.15.13 som reservepostbud. 1.5.16 postbud. Postbudfagp.50.18. 1.5.18 overpostbud. 1.10.19 overpakkemester. 1.1.22 elevudd. Fagp.I 78.23. 1.4.23 mhp. 1.4.24 ass. Kh. Fagp.II 50.27. 1.5.31 jbp.1 Kh. 1.5.34 Kh. 1.10.35 oass. Kh. 1.10.44 ktr. Kh. 4.1.—28.2.54 kst. pm. ved Nordvestkvarterets pkt. 31.10.56 afsked. Bopæl: Emdrupvej 73. 2. th., Kh.Ø.
- Olsen, W. F., R*, f.18.6.87 i Næstved. P.15.7.03. Fagp.60.06. 1.8.07 mhp. 1.7.12 ass. Nykøbing Fl. 1.5.13 Kh. 1.10.18 Middelfart. 1.5.20 Helsingør. 1.4.31 ktr.II Odense. 1.2.40 postmester i Hadsund. 1.10.45 postmester i Sorø. 30.6.57 afsked. Bopæl: Stubbedamsvej 9 B, 3., Helsingør.
- Oppermann, G. F. M., frk., f.30.7.97 i Sønderho. T.1.11.15. Fagp.102.16. 1.8.16 mhp. 1.11.21 ass. Alborg. Postfagp. 40.29. 1.9.30 ass. Kh. rtf. 31.7.64 afsked. Bopæl: Hille-rødgade 71, 2., Kh. N.
- Paludan-Müller, H. K., cand. polit., R*, f.3.6.84 i Gyldenholm, Slagelse. P.1.5.08 som ass. revisionen. 1.6.09 gdir. Fagp.85.11. 1.12.16—31.1.17 kst. pm. Tranekær. 1.6.—31.7.17 kst. pm. Fuglebjerg. 1.10.19 sekretær gdir. 1920 tj. under C.I.S. 20.5.20 postmester i Nordborg. 1.12.32 postmester i Vejen. 1.11.38 postmester i Nykøbing S. 31.1.52 afsked. Bopæl: Løvfrøvej 29, Søborg.
- Panter, C. J. H., f.25.2.97 i Simested. P.1.10.13. Fagp.90.16. 1.11.18 mhp. 1.10.19 ass. Kh. Fagp.II 50.23. 1.5.26 girokt. 22.1.31 Kh. 1.10.36 oass. l.ingdistrs. kt. 1.9.45 ktr. Kh. 1.4.56 postmester ved Sydvestkvarterets postkontor. 31.12.64 afsked. Bopæl: Rødvrevej 306, Vanløse.
- Paulsen, O., frk., f.11.6.91 i Århus. P.1.3.10. Fagp.64.13. 1.5.13 mhp. 1.3.17 ass. Alsgård. 1.10.20 ass. Kh. 31.7.56 afsked. Bopæl: Elledalen 4, 1., tv., Lyngby.
- Pedersen, A., R*, f.17.12.81 i Kh. P.15.2.98. 1.9.02 mhp. 1.11.07 ass. Kh. 1.12.16 gdir. 3.12.23 Kh. 1.3.24 ktr.II Kh. 1.6.29 ktr.I Kh. 15.9.30—30.4.31 kst. pm. avispkt. 1.7.31 overkontrollør Kh. 1.3.36 postmester ved Charlottenlund postkontor. 31.8.49 afsked. Bopæl: Enighedsvej 2, 3. th., Charlottenlund.
- Pedersen, J., f.3.11.94 i Sejstrup. P.1.4.11. Fagp.78.14. 1.5.14 mhp. 1.10.19 ass. Vejen. 1.5.21 Alborg. 1.5.23 Haderslev. Fagp.II 47.24. 1.11.35 oass. Nykøbing Fl. 1.4.43 ktr. Frcia. 1.4.53 postforvalter ved Fruens Bøge posteksp. 30.11.64 afsked. Bopæl: Drewsensvej 19, st., Odense.
- Pedersen, R., f.3.5.91 i Hundslund. P.15.9.08. Fagp. 67.12. 1.5.12 mhp. 1.12.16 ass. Kh. 1.4.43 postmester ved Ballerup postkontor. 30.6.59 afsked. Bopæl: Stationsvej 61, 2. th., Ballerup.
- Pedersen, V., cand. phil., f.21.11.81 i Kh. T.27.6.98. 1.2.99 mhp. Fagp. 61.01. 1.7.03 ass. Kh.T. 1.12.04 gdir. 1.10.12 telegrafmester 3.ingdistr. 1.4.18 ingeniørass. 3.ingdistr. 1.10.21 1.ingdistr. 1.4.46 telegrafingeniør II 1.ingdistr. (Kh.). 30.11.51 afsked. Bopæl: Livjærgergade 18 st., Kh.Ø.
- Pellesson, C., kgl. translator i engelsk, f.6.1.94 i Kh. T.1.9.10. Fagp.90.11. 1.6.11 mhp. 1.2.19 ass. Kh.T. 1.10.31 oass. Kh.htg. 1.1.43 ktr. Kh.htg. 31.7.59 afsked. Bopæl: Søndre Fasanvej 44, 3., Valby.
- Petersen, C. C., f.22.10.87 i Marslev. P.25.8.04. Fagp.70.07. 1.11.07 mhp. 1.11.12 ass. Korsør. 1.5.20 jbp.1 Nyborg. 1.8.26 Nyborg. 17.4.28 Roskilde. 1.11.34 postmester ved Dragør postkontor. 31.8.57 afsked. Bopæl: Byvolden 8, Roskilde.
- Petersen, E. M., R*, f.23.8.88 på Donsborg, Kjellerup. P. 17.06 Fagp.57.10. 1.5.10 mhp. 1.5.14 ass. Esbjerg. Fagp. II 52.18. 1.4.32 oass. Randers. 1.4.39 ktr. Odense. 1.11.43 post- og telegrafkasserer Svendborg. 31.8.58 afsked. Bopæl: Vestergade 25, Svendborg.
- Petersen, H. P., f.28.12.79 i Svaneke. P.1.10.97. 1.9.02 mhp. 1.11.07 ass. Kh. 1.5.08 jbp.1 Kh. 1.7.31 oass. jbp.1 Kh. 31.12.44 afsked. Bopæl: Schioldansvej 38, Charlottenlund
- Petersen, H. W., f.12.2.94 i Frcia. T.9.12.11. Fagp.78.14. 1.6.—30.9.14 ude af telegrafv. 1.10.14 mhp. 1.3.19 ass. Frcia. T. 1.8.36 oass. Frcia. T. 1.4.49 ktr. Frcia. T. 31.1.62 afsked. Bopæl: Kirsebærvej 4, Frcia.
- Petersen, I. B. J. S., frk., f.18.8.97 i Tølløse. T.1.10.15 Fagp.93.18. 1.6.18 mhp. 1.10.21 ass. Kh.rtf. 1.4.46 oass. Kh. R. 31.8.64 afsked. Bopæl: Blidahlund 6, 1. th., Charlottenlund.
- Petersen, S. A., civilingeniør, R*, D.M., f.15.7.86 i Århus. T.1.7.14. 1.11.16 ingeniørass. 2.ingdistr. 1.6.18 ingeniør på hovedkontoret. 1.10.19 telegrafingeniør II gdir. 1.5.21 3.ingdistr. 1.5.24 telegrafingeniør I telegrafdistr. (Åbenrå). 1.7.31 distriktingeniør 2.ingdistr. (Åbenrå). 1.6.40 distriktingeniør 1.ingdistr. (Kh.). 31.7.56 afsked. Bopæl: Katrinealdsvej 44, Vanløse.
- Pilgaard, E. K., R*, f.6.3.90 i Morsholt, Odder. P.15.9.08. Fagp.84.12. 1.5.12 mhp. 1.10.15 ass. Tranbjerg. 1.6.17 Kh. Fagp.II 39.19. 1.5.20 Odder. 1.5.24 jbp.2 Frcia. 27.4.30 Skanderborg. 1.10.31 oass. Frhavn. 1.12.38 ktr. Nakskov. 16.1.—30.4.42 kst pm. i Nakskov. 1.4.48 postmester i Års. 28.2.56 afsked. Bopæl: Plougsvej 6, Køge.
- Plovning, J. D., fru, (f. Andersen), f.3.1.99 i Gerrild. P.1.3.17. Fagp.I 57.21. 1.4.21 mhp. 1.4.24 ass. Mariager. 1.11.26 Middelfart. 1.5.28 ass. Kh. 31.10.60 afsked. Bopæl: Østre Paradisvej 38, Holte.
- Plum-Rasmussen, E., frk., f.27.6.83. P.14.7.01. 1.5.06 mhp. 1.5.10 ass. Nykøbing S. 1.9.23 ass. Kh. 30.4.24 afsked. Bopæl: Ved Volden 3, 2., Kh.K.
- Poppe, T., lejtnant, f.8.4.90 i Kh. T.13.9.07. Fagp.81.11. 1.6.11 mhp. 1.5.15 ass. Kh.T. 1.7.31 oass. Kh.htg. 1.3.46 ktr. Kh.R. 31.10.56 afsked. Bopæl: Carl Johans Gade 2, 3., Kh.Ø.
- Porner, A. O., f.12.6.93 i Slagelse. P.15.9.09. Fagp.54.13. 1.5.13 mhp. 1.7.18 ass. Ørsted. 25.4.20 Kh. Fagp.II 42.24. 1.5.26 jbp.1 Kh. 1.5.32 Kh. 1.10.34 oass. Kh. 1.4.44 ktr. Kh. 1.10.53 postmester ved indlevpkt.13. 30.6.63 afsked. Bopæl: Overbys Allé 13, Valby.
- Poulsen, A. C. M., fru (f. Kristiansen), f.8.11.96 i Vejle. T.1.11.15. Fagp.92.16. 1.8.16 mhp. 1.11.21 ass. Nakskov. 26.4.31 Kh.T. 1937 forstærkerkursus. 1.2.40 oass. Kh.rtf. 1.10.46 ktr. Kh.rtf. 31.12.60 afsked. Bopæl: Sorøgade 6, 5., Kh. Ø.
- Poulsen, A. S., f.9.11.89 i Halling, Randers. P.1.9.04. Fagp. 86.08. 1.5.08 mhp. 1.12.14 ass. Kh. Fagp.II 56.22. 1.5.25 jbp.1 Kh. 1.9.30 ktr.II Kh. 1.6.32 ktr. Kh. 1.9.45 postmester i Tåstrup. 30.11.59 afsked. Bopæl: Lyngby Hovedgade 84 A, 3. th., Lyngby.
- Poulsen, D., frk., f.19.2.97 i Nykøbing M. T.2.2.17. Fagp. 77.17. 1.11.17 mhp. 1.7.22—30.6.23 u.f.nr. 1.3.24 ass. Kh.T. 1.10.—30.11.24 u.f.nr. 1930 radiocertifikat af I.kl. Ass. Kh. htg. 30.9.64 afsked. Bopæl: Store Kongensgade 62 A, 3., Kh. K.
- Poulsen, I. M., frk., f.10.2.97 i Frcia. P.1.10.13. Fagp. 73.16. 1.7.19 mhp. 1.10.19 ass. Kolding. 10.1.20 Frcia. 1.10.25 Christiansfeld. Fagp.II 37.26. 25.4.35 Frcia. 1.5.38 oass. Horsens. 1.11.40 Frcia. 1.8.55 postforvalter ved posteksp. Frcia. I. 29.2.64 afsked. Bopæl: Gothersgade 15, 1., Fredericia.
- Poulsen, J., f.16.9.87 i Tørring. P.1.10.05. Fagp.46.11. 1.5.11 mhp. 1.5.15 ass. Holsted. 1.5.16 Hellebæk. 1.3.17 Glostrup. 1.11.26 Kh. 1.9.36 postmester i Skibby. 30.9.57 afsked. Bopæl: Kjeldsgårdsvej 41, 1., Valby.
- Poulsen, J., R*, kgl. translator i engelsk, f.26.8.89 i Skive. T.10.7.05. 1.5.07 mhp. Fagp.87²/10. 1912 radiocertifikat af I.kl. 1.3.11—31.1.13 u.f.nr. (radiotelegrafist). 1.9.14 ass. Kh.T. 1.11.20 Hillerød. 1.5.26 telegrafbestyrer i Hillerød. 1.9.27 fg. ktr. Kh.T. 1.5.31 ktr.II Kh.T. 1.12.38 ktr. Kh.htg. 31.10.54 afsked. Bopæl: Petersborgvej 13, Hillerød.
- Poulsen, L. A., frk., f.7.8.99 i Tonnerup. T.2.2.17. Fagp. 72.17. 1.11.17 mhp. 1.3.23 ass. Frcia. T. 31.5.63 afsked. Bopæl: Gothersgade 2, 3. tv., Fredericia.
- Poulsen, M. A., f.13.2.88 i Stenstrup. T.8.10.05. 14.6.06 mhp. Fagp. 77¹/12.08. 1.3.13 ass. Kh.T. 1.5.26 ktr.II Kh.T. 1.2.37 ktr. Kh.htg. 30.9.54 afsked. Bopæl: Øster Farimagsgade 15, 2., Kh.K.
- Poulsen, T. M., R*, f.9.5.90 i Odense. T.19.3.07. 1.11.07 mhp. Fagp.88¹/12.10. 1912 radiocertifikat af I.kl. 1.10.12—31.5.14 u.f.nr. (radiotelegrafist). 1.6.15 ass. Frcia. T. 1923 elektrikerkursus og værkstedskursus ved St.Nord. 1.6.24 ktr.II Blåvand radio. 1.8.30 radiointj. 1.1.31 Lyngby radio. 1931 forstærkerkursus. 1.7.31 ktr. Lyngby radio. 1.4.38 telegrafbestyrer ved Lyngby radio. 31.7.59 afsked. Bopæl: Ketilsvej 57, Bagsværd.

- Præst, H. C., R*, f.24.9.82 i Dragør. P.15.3.99. 1.10.02 mhp. 1.5.08 ass. Nykøbing S. 1.5.13 Køge. 1.3.24 ktr.II Næstved. 1.6.29 ktr.I Næstved. 1.10.33 postmester i Fakse. 1.10.39 postmester i Maribo. 31.1.52 afsked. Bopæl: Rakelsvej 3, 1. th., Hellerup.**
- Rademacher, C. C. M., f.30.6.94 i Nyborg. T.1.9.11. Fagp. 87.12. 1.6.12 mhp. 1.7.19 ass. Nyborg. 1.12.20 Næstved. 1.2.22 ass. Nyborg. 30.6.64 afsked. Bopæl: Mellemgade 16, Nyborg.**
- Rafn, A. L., cand. phil., f.26.7.97 på Frberg. T.6.6.19. 1919 radiocertifikat af I.kl. Fagp.98.20. 1.7.22 mhp. 1.7.25 ass. Kh.T. 10.3.30—20.11.31 tj. på Grønland (Julianehåb radio). 27.2.33 Lyngby radio. 10.10.36—30.11.37 tj. på Grønland (Julianehåb radio). 1.7.43 oass. Lyngby radio. 1.7.50 radioingtj. 1.4.52 ktr. radioingtj. (Lyngby). 31.7.64 afsked. Bopæl: Fuglevadsvej 11, Lyngby.**
- Rasmussen, A. C., f.26.2.93 i Skalbjergr. P.1.10.10. Fagp. 52.15. 1.5.18 mhp. 1.10.18 ass. Nakskov. 1.10.19 Kh. 1941 sommerposteksp. Løkken. 1.4.45 oass. Kh. 28.2.63 afsked. Bopæl: Hyldegårds Tværvej 2, Chlund.**
- Rasmussen, A. C., f.14.5.97 i Korkendrup, Ullerslev. P.1.10.13. Fagp.62.16. 1.5.19 mhp. 1.10.19 ass. Kh. 1.8.20 Ullerslev. 1.5.23 Høng. 1.9.26 Næstved. 1942 sommerposteksp. Espergeråde. 1.1.—31.1.43 kst. pm. Fuglebjerg. 1.7.43 oass. Køge. 1.10.53 postmester i Gilleleje. 31.7.65 afsked. Bopæl: Egevej 5, Nyborg.**
- Rasmussen, A. D., frk., f.2.2.95 i Svendborg. T.1.9.13. Fagp.80.14. 1.6.14 mhp. 1.10.19 ass. Kh.rtf. 1.4.43 oass. Kh.rtf. 1.8.55 ktr. Kh.rtf. 28.2.62 afsked. Bopæl: Arresøgade 4, 4. th., Kh.N.**
- Rasmussen, C. T. Aagaard, R*, f.4.9.87 i Tulstrup pr. Hille-rød. P.1.12.06. Fagp.64.11. 1.5.11 mhp. 1.5.15 ass. Fuglebjerg. 1.5.16 Frværk. 1920 tj. under C.I.S. 1.6.20 Tinglev. 1.4.—30.4.23 kst. pm. Tinglev. 1.11.26 Kalundborg. 1.7.31 oass. Horsens. 1.3.37 ktr. Slagelse. 1.10.44 postmester i Vordingborg. 30.9.57 afsked. Bopæl: Lille Veksebo, Fredensborg.**
- Rasmussen, H. C. S., fru (f. Jensen), f.26.2.98 i Horsens. T.1.4.16. Fagp.89.16. 1.1.17 mhp. 1.4.22 ass. Kh.T. 1.10.23 Rønne. 1.4.27 Kh.T. Postfagp.45.29. 31.3.29 Kh. 16.2.30 Kh.rtf. 1.12.46 oass. Hillerød. 1.9.51 oass. Kh.rtf. 30.6.65 afsked. Bopæl: Brovænget 28, Virum.**
- Rasmussen, H. J., f.18.1.02 i Kh. P.1.9.18. Fagp.I 64.21. 1.9.21 mhp. 1.9.24 ass. Kh. 1.11.24 Holstebro. 1.10.29 Odder. 25.4.35 Århus. 1.12.46 Kh. 1.4.52 oass. Kh. 17.10.—30.11.55 kst. pm. indvep.kt.4. 1.12.60 postforvalter ved posteksp. Odense 4. 31.5.64 afsked. Bopæl: Nyborgvej 101, 3. tv., Odense.**
- Rasmussen, H. J. A. V., f.19.7.92 i Kh. T.1.8.21 som stationsovermontør. 1.6.29 overmontør. 1.7.31 maskinmester II radioingtj. 1.4.46 maskinmester I radioingtj. (Skamlebæk radio). 31.7.62 afsked. Bopæl: Vejleby, Hørve.**
- Rasmussen, H. K., f.30.8.93 i Rudkøbing. T.3.8.09. Fagp. 68.11. 1.6.11 mhp. 1.9.18 ass. gdir. 1.5.26 ktr.II gdir. 1.6.29 Kh.T. 1.11.32 ktr. Kh.htg. 1.3.47 overkontrollør Kh.htg. 30.6.61 afsked. Bopæl: Kastelsvej 22, 3. tv., Kh. Ø.**
- Rasmussen, H. K., f.18.4.94 i Stege. T.12.10.11. Fagp. 81.14. 1.6.14 mhp. 1.5.19 ass. Kh.T. 1933 Kursus i stationsteknik ved St.Nord og radiocertifikat af 1. kl. 1.8.33 oass. Kh.htg. 1.9.43 ktr. Kh.htg. 31.7.61 afsked. Bopæl: Willumsvej 6, Kh. S.**
- Rasmussen, J., f.2.9.92 i Silkeborg. P.1.4.11. Fagp.79.15. 1.9.17 mhp. 1.4.19 ass. Skive. 5.6.19 Kh. 1.4.44 oass. Kh. 30.9.57 afsked. Bopæl: Postholdervej 8, 3., Kh.NV.**
- Rasmussen, J. E., f.29.5.92 i Hylleholt. P.15.9.08. Fagp. 49.12. 1.5.12 mhp. 1.6.17 ass. Herlufmagle. 1.11.—30.11.22 kst. pm. Herlufmagle. 26.4.25 Ringkøbing. 1.5.31 Grenå. 1.11.31 Præstø. 1.11.38 oass. Ålborg. (best. af Ålborg 1). 1.4.42 postforvalter ved posteksp. Ålborg 1. 1.4.51 postforvalter ved Bolbro posteksp. 31.8.60 afsked. Bopæl: Skovalléen 21, Fruens Bøge.**
- Rasmussen, J. P. E., f.4.11.87 i Damsholte. T.17.10.05. 1.9.07 mhp. Fagp.84¹/2.10. 1.12.12 ass. Frčia T. 30.11.52 afsked. Bopæl: Solbyen 108, Ålborg.**
- Rasmussen, O. M., R, f.6.2.92 i Kjellerup. P.15.10. Fagp. 94.13. 1.3.14 mhp. 1.5.17 ass. Vamdrup. 1.11.18 Århus. Fagp.II 57.19. 1920 tj. under C.I.S. 1.6.20 Haderslev. 1.6.23 jbp.2 Frčia. 1.7.29 Århus. 1.12.32 oass. Århus. 1.10.39 ktr. jbp.2 Frčia. 1.11.42 overkontrollør jbp.3 Frčia. 21.1.47 kst. og 1.4.47 jernbanepostmester ved jbp.2 Frčia. 31.1.62 afsked. Bopæl: Gøthersgade 24, Frčia.**
- Rasmussen, P., f.2.5.91 i Magleby. P.15.9.08. Fagp.48.12. 1.5.12 mhp. 1.6.16 ass. Hurup. 29.4.17 Humble. 1.7.19 Nakskov. 1938 sommerposteksp. Humlebæk. 1.12.38 postmester i Karby. 31.5.61 afsked. Bopæl: Ovtrup, Fjallerslev, Nykøbing M.**
- Rasmussen, R. J., frk., f.20.9.86 i Roholte. T.2.12.02. 1.7.05 mhp. Fagp.79⁵/6.07. 1.5.07 ass. Svendborg. 1.6.12 Kh.T. 1.5.26 ktr.II Kh.T. 1.3.36 ktr. Kh.htg. 30.9.51 afsked. Bopæl: Gøthersgade 150, 2. th., Kh.K.**
- Rasmussen, S. L. N., f.6.4.95 i Esbjerg. T.1.12.19. 1914 radiocertifikat af I.kl. Fagp.93.20. 1.8.22 mhp. 1.8.25 ass. Rønne. 1.12.26 Kh.htg. 1.4.52 oass. Kh.htg. 31.10.62 afsked. Bopæl: Brovænget 28, Virum.**
- Rasmussen, V. M., frk., f.21.11.96 i Stege. T.1.10.13. Fagp. 88.16. 1.8.16 mhp. 1.11.19 ass. Kh.rtf. 1.4.57 Kh.R. 1.9.63 ass. Kh. rtf. 30.4.64 afsked. Bopæl: Dronninggårds Allé 53, Holte.**
- Reehoff-Petersen, A. O., f.24.2.93 i Kh. T.1.9.08. Fagp. 64¹/2.10. 1.2.10 mhp. 1.3.18 ass. Kh.T. 28.11.18 gdir. 11.10.26 Kh.T. 1.5.37 oass. Kh.R. 1.4.46 ktr. Kh.R. 28.2.63 afsked. Bopæl: Skovgårdsvej 36, 1., Chlund.**
- Reenberg, C. J., R*, f.12.2.91. P.15.9.08. Fagp. 74.12. 1.5.12 mhp. 1.3.16 ass. Løgstør. 30.5.20 Århus. Fagp.II 50.21. 1.5.24 jbp.1 Kh. 27.4.30 Kh. 1.9.32 oass. Kh. 1.5.42 ktr. Kh. 1.8.48 postmester ved Herlev postkontor. 31.12.60 afsked. Bopæl: Godthåbsvej 127, 3. tv., Kh. F.**
- Reese, W. F., f.22.5.94 i Kiel. P.&T.1.5.29 som tegner. 1.9.35 telegrafmester II.1.4.37 konstruktør II 2.ingdistr. (Åbenrå). 1.4.44 konstruktør I 2.ingdistr. (Åbenrå). 28.2.62 afsked. Bopæl: Lindsnakkevej 91, Åbenrå.**
- Refstrup, K., frk., f.6.9.96 i Bækbro. T.1.4.16. Fagp.85.16. 1.1.17 mhp. 1.4.22 ass. Ringkøbing. 1.7.47 postforvalter ved posteksp. Århus 4. 1.4.57 postforvalter ved posteksp. Århus 2. 30.9.63 afsked. Bopæl: Damtoften 6, 1., Ringkøbing.**
- Reimers, C. J., f.15.6.86 i Pinneberg. 16.6.03 i tysk posttj. 17.12.07 postass. (etatsmæssig). 1907 assistentprøve. 1.10.18 overpostass. 1.7.22 overgået i dansk telegraf-tj. som fig. ass. Sønderborg. 1.9.22 ass. Sønderborg. 1.8.25 ktr.II Sønderborg. 30.6.56 afsked. Bopæl: Dortheasvej 28, Esbjerg.**
- Renouard, A. L. A. de., f.28.8.88 på Frberg. P.1.2.05. Fagp. 85.08. 1.5.08 mhp. 1.9.13 ass. Herning. 1.5.16 Kh. 1926 sommerposteksp. Skodsborg. 1.7.31 oass. Kh. 1.11.33 ktr. Kh. 1.11.46 postmester ved Gentofte postkontor 31.8.58 afsked. Bopæl: Hybenvej 43, Virum.**
- Riising, M. K., frk., cand. phil., f.12.11.96 i Odense. T.1.4.16. Fagp.96.16. 1.1.17 mhp. 1.9.22 ass. Kh.T. 1937 forstærkerkursus. 1.11.41 oass. Kh.rtf. 1.4.52 ktr. Kh. rtf. 31.12.63 afsked. Bopæl: Havremarkens skole, Husumgade 44, Kh. N.**
- Rokkjær, O. S. N., R*, f.17.7.92 i Hvidbjerg. P.15.9.08. Fagp. 84.12. 1.5.12 mhp. 1.8.17 ass. Fjerritslev. 1.10.18 Ålborg. 1.5.19 Kh. Fagp.II 50.20. 10.10.20 Århus. 1.10.24 jbp.2 Struer. 1.4.27 jbp.1 Kh. 1.12.27 Viborg. 1.11.31 oass. Slagelse. 1.12.38 ktr. Ålborg. 1.11.46 postmester i Lemvig. 30.7.62 afsked. Bopæl: Lemvig.**
- Rosenberg, A. V. R., R*, f.21.5.79 i Bogense. P.24.4.95. 1.9.02 mhp. 1.5.06 ass. Nørresundby. 1.6.20 ktr.II Randers. 1.5.25 ktr.I Hjørring. 1.11.33 postmester i Odder. 31.5.44 afsked. Bopæl: Mariendalsvej 38, 3., Kh.F.**
- Rugsted, H. E., frk., f.5.4.95 i Kolding. T.1.10.14. Fagp. 72.15. 1.6.15 mhp. 1.10.20 ass. Kh.rtf. 1.1.49 Kh.R. 1.5.62 ass. Kh.htg. 31.10.62 afsked. Bopæl: Daigas Boulevard 1, 1., Kh.F.**
- Ruth, F. O., f.24.12.97 i Højen. P.1.10.14. Fagp.I 95.17. 1.8.19 mhp. 1.10.20 ass. Ålborg. Fagp.II 52.24. 1.5.38 oass. Nørresundby. 1.5.45 ktr. Viborg. 1.11.54 postmester i Skørping. 31.12.64 afsked. Bopæl: Grønlands Torv 5, Ålborg.**

- Rynge, I. M., fru (f. Rynge), f.19.8.00 i Bjergby. T.1.9.17. Fagp.64.18. 1.6.18 mhp. 1.9.23 ass. Kh.T. 1.11.28—30.4.29 u.f.nr. 1.2.55 oass. Kh.rtf. 30.4.60 afsked. Bopæl: Artillerivej 66, 5. tv., Kh.S.**
- Ræder, M. O., cand. phil., kaptajn, R*. D.M., f.21.1.74 på Dyrehavegård, Kolding. P.5.8.93. 1.6.99 ass. gdir. 1.7.09 ktr.I gdir. 1.12.18—30.6.19 kst. pm. Kalundborg. 24.10.19—29.7.20 tilforordnet Commission Internationale de Surveillance du Plébiscite au Slesvig, som chef for kommissionens postdepartement. 1.8.20 postmester i Sønderborg. 31.1.44 afsked. Bopæl: Lundbyegade 9, Sønderborg.**
- Rørsted, O. K., løjtnant, R.I, f.31.8.92 i Valloby. P.25.10.07. Fagp.91.11. 1.5.11 mhp. 1.9.17 ass. Kh. 1.10.18 Århus. 1.5.22 Frcia. Fagp.II 65.23. 2.8.23 Århus. 1.7.24 3.øverpostinsp. 1.12.24 gdir. 1.10.27 Århus. 1.5.31 Roskilde. 1.7.31 oass. Roskilde. 1.8.34 ktr. Roskilde. 1.11.43 postmester i Viborg. 31.8.62 afsked. Bopæl: Jernbanegade 14 C, 2., Viborg.**
- Rørse, S. H. R., f.9.7.95 i Rørbæk, Saksøbing. P.1.10.14. Fagp.I 87.17. 1.1.19 mhp. 1.10.20 ass. Kh. 1.10.23 Lyngby. Fagp.II 48.24. 1.7.26 Kh. 1.5.30 jbp.1 Kh. 1.5.36 Kh. 1.12.38 oass. Kh. 1.2.48 ktr. Kh. 31.10.64 afsked. Bopæl: Engelsborgvej 79, Lyngby.**
- Scharff, F. J. T. A., f.26.10.91 på Frberg. P.15.9.08. Fagp. 68.12. 1.5.12 mhp. 1.12.16 ass. Kh. Fagp.II 39.26. 1.5.29 jbp.1 Kh. 1.5.32 Kh. 1.8.34 oass. Kh. 1.6.45 postmester ved indlevpkt.41. 31.10.59 afsked. Bopæl: Kratrænget 4, Charlottenlund.**
- Schelbeck, A. J., frk., f.6.4.85 i Holstebro. T.10.3.02. 1.9.05 mhp. Fagp.82¹/₃.07. 1.5.07 ass. Randers. 1.9.09 Kh.T. 1.7.27 Kh. 1.9.42 postmester ved indlevpkt.22. 30.4.55 afsked. Bopæl: Griffenfeldsgade 37A, 4., Kh.N.**
- Schmedes, M., frk., f.30.8.89 i Østerby. T.17.9.08. Fagp. 73¹/₄.10. 1.2.10 mhp. 1.9.14 ass. Kh.T. 1.5.37 oass. Kh.rtf. 30.9.54 afsked. Bopæl: Willemoesgade 72, 4., Kh.Ø.**
- Schmidt, A. H., f.4.9.97 i Århus. P.1.10.13. Fagp.93.16. 1.8.18 mhp. 1.10.19 ass. Århus. 15.4.20 Galten. 1.11.22 Vejle. Fagp.II 66.23. 1.4.29 3.øverpostinsp. 1.7.31 oass. 3.ingdistr.s kt. 1.8.35 Århus. 1.1.38 fuldmægtig gdir. 14.4.—14.6.44 kst. pm. i Lemvig. 1.6.48 ekspeditionssekretær gdir. 1.1.51 postmester i Roskilde. 30.9.64 afsked. Bopæl: Munkebro 13, 2., Roskilde.**
- Schmidt, K. M., R.I, f.16.4.92 i Marstal. T.8.8.07. Fagp. 80¹/₃.10. 1.5.10 mhp. 1.5.17 ass. Thisted. 1.5.21 Sønderborg. 1.5.25 ktr.II telegrafdistr. (Åbenrå). 1.7.28 Nyborg. 1.1.30 ktr.I 2.øverpostinsp. 1931 forstærkerkursus og kursus i måle- og spildsteknik. 16.2.—19.2.34 kst. pm. Gråsten. 1.7.34 overkontrollør Odense. 1.4.39 telegrafbestyrer i Odense. 1.8.39 telegrafbestyrer i Århus. 30.11.59 afsked. Bopæl: Buddingevej 90 C, Lyngby.**
- Schmidt, M., f. 15.6.98 i Klovtoft. T.1.12.24 som stationsmonter. 1.6.29 monter I. 1.3.32 overmonter. 1.4.47 mekaniker I. 1.4.58 overmekaniker. 1.4.62 overmekaniker i 15.kl. 2.ingdistr. (Åbenrå). 30.6.65 afsked. Bopæl: Løgumklostervej 133, Åbenrå.**
- Schousen, K. J. B., frk., f.3.8.90 i Hassing, Hørdum. P.1.3.10. Fagp.60.13. 1.2.14 mhp. 1.3.17 ass. Brande. 1.1.26 Skørping. 1.9.—30.9.26 og 12.11.26—31.1.27 kst. pm. Skørping. 31.10.52 afsked. Bopæl: Dalgade 7, Vejle.**
- Schousen, M. M., frk., f.9.12.88 i Hassing, Hørdum. P.15.9.08. Fagp.67.12. 1.5.12 mhp. 1.10.15 ass. Skanderborg. 1.12.19 Maribo. 1.5.21 Middelfart. 26.4.36 Bræstrup. 1.5.44 ass. Ryomgård. 31.12.53 afsked. Bopæl: Nygade 5, 2., Ryomgård.**
- Schreiner, R. K. K., fru (f.Pedersen), f.16.2.03 i Aunslev. T.1.12.19. Fagp.75.22. 1.12.22 mhp. 1.12.25 ass. Svendborg. 19.9.27 Gråsten. 28.4.29 Nakskov. Postfagp. 40.33. 26.4.36 Kh. 1.2.42—31.1.44 u.f.nr. 1.4.56 oass. Kh. 30.6.63 afsked. Bopæl: Søndre Boulevard 62, 1. tv., Odense.**
- Schwensen, J. H., f.26.2.93 i Palsgård. T.1.6.20 som telegrafbud. Fagp.103.26. 1.5.26 mhp. 1.5.27 ass. Kh.T. 1.1.43 oass. Kh.htg. 30.9.58 afsked. Bopæl: Sibbernsvej 6, 4. tv., Valby.**
- Schønheyder, J. M., cand. phil., f.21.5.78 i Nykøbing Fl. T.28.2.98. 1.11.98 mhp. Fagp.59.00. 1.7.03 ass. Kh. 11.8.04 Nykøbing Fl. 1.8.17 telegrafmester I.ingdistr. (Nykøbing Fl.). 19.4.32 1.ingdistr. (Kh.). 1.8.46 telegrafmester I.ingdistr. (Nykøbing Fl.). 31.5.47 afsked. Bopæl: Vesterbrogade 202A, 3. th., Kh.V.**
- Selmer, F. C., f.24.7.87 i Thisted. P.10.9.03. Fagp.64.06. 1.5.07 mhp. 1.10.12 ass. Struer. 1.4.15 Ålborg. 1.11.15 Århus. 1.5.16 Kh. 1.8.17 Slagelse. 1920 tj. under C.I.S. 1.6.20 Sønderborg. 1.11.20 Slagelse. 1.7.31 oass. Slagelse. 1.5.37 ktr. Ålborg. 1.7.45 post- og telegrafkasserer Haderslev. 31.10.52 afsked. Bopæl: Slotsgade 31 C, 2., Slagelse.**
- Sestoft, C. J. P. O., f.16.9.97 i Ødsted. Vejle. P.1.3.17. Fagp.I 93.20. 1.3.20 mhp. 1.3.23 ass. Ulfborg. 1.10.24 Vejle. Fagp.II 53.27. 1.11.—30.11.32, 18.3.—30.4.35 og 11.12.37—31.1.38 kst. pm. i hhv. Vejle, Ølgod og Bramminge. 1.5.41 oass. Odense. 22.9.—30.11.44 og 1.10.—31.12.46 kst. pm. i Padborg. 1.12.48 ktr. Århus. 1.3.57 postmester i Ringe. 30.9.64 afsked. Bopæl: Vølvesvej 3, Tarup, Odense.**
- Sestoft, M., fru, (f. Thomsen), f.18.3.01 i Sønderø. P. 1.3.17. Fagp.I 84.20. 1.3.20 mhp. 1.3.23 ass. Vejle. 1.2.42 Odense. 1.2.50 ass. Århus. 31.7.57 afsked. Bopæl: Vølvesvej 3, Tarup, Odense.**
- Simon, S. F., frk., f.8.10.98 i Ålborg. T.1.9.16. Fagp. 67.17. 1.6.17 mhp. 1.9.22 ass. Kh.T. 1.4.24 Ålborg. Postfagp.34.31. 26.4.36 ass. Kh.rtf. 30.11.64 afsked. Bopæl: Slagelsegade 3, 1., Kh. Ø.**
- Simonsen, E., fru, (f.Harder), f.7.7.94 i Randers. T.1.11.10. Fagp.75.13. 1.6.13 mhp. 1.8.19 ass. Randers. 1.4.45 oass. Randers. 1.12.56 ktr. Randers. 31.7.61 afsked. Bopæl: Rosenørnsgade 17, 2., Randers.**
- Simonsen, E. M., frk., f.3.5.98 i Højrup. T.9.9.14. Fagp. 80.16. 1.8.16 mhp. 1.10.20 ass. Svendborg. 1.11.25 ass. Kh.htg. 31.5.65 afsked. Bopæl: Refnæsgade 52, 3. th., Kh.N.**
- Sindal, K. A., fru (f. Larsen), f.26.9.92 i Odense. P.1.4.11. Fagp.52.14. 1.3.16 mhp. 1.7.19 ass. Kh. 1.9.28 girokt. 1.4.45 oass. girokt. 30.9.57 afsked. Bopæl: Aurikelvej 2, 1., Valby.**
- Skak, B. L., fru (f. Josephsen), f.8.9.96 i Randers. T. 4.1.15. Fagp.111.18. 1.10.18 mhp. 1.10.21 ass. Århus T. 1.4.45 oass. Århus T. 31.12.60 afsked. Bopæl: Sct. Pauls Kirkeplads 11, 1., Århus C.**
- Skancke, P. H., fru (f. Nutzhorn), f.1.3.97 i Roskilde. T.7.4.14. Fagp. 81.16. 1.8.16 mhp. 1.5.20 ass. Kh.rtf. 1.4.52 oass. Kh. rtf. 30.4.64 afsked. Bopæl: Annettevej 2, st., Charlottenlund.**
- Skovgaard, D., fru, (f. Haugelund), f.23.5.98 i Hou. T. 1.4.16. Fagp.95.16. 1.1.17 mhp. 1.4.22 ass. Odense T. 1.8.23 Kh.rtf. 1.4.54 oass. Kh.rtf. 31.5.65 afsked. Bopæl: Ved Lindevangen 12, 4., Kh. F.**
- Slivsgaard, P., R.I, ridder af I. klasse af Den svenske Vasaorden, formand for Postvæsenets Begravelseskasse af 1. januar 1888, f.14.7.84 i Bramminge. P.18.7.99. 1.6.03 mhp. 1.5.08 ass. jbp.2 Frcia. 1.3.—30.4.17 kst. pm. Tarm. 1.8.20 kst. og 1.5.21 ktr.I jbp.2 Ålborg. 1.2.25 jbp.2 Frcia. 1.5.26 jbp.1 Kh. 1.7.31 overkontrollør jbp.2 Frcia. 1.1.32 jbp.1 Kh. 1.3.39 jernbanepostmester jbp.1 Kh. 31.7.54 afsked. Bopæl: Islands Brygge 3, 4., Kh.S.**
- Smith, H. P. G., f.16.6.87 i Klampenborg. P.30.7.04. Fagp. 73.07. 1.11.07 mhp. 1.7.12 ass. Korsør. 1.10.17 Frhavn. 1.10.26 Kh. 1.8.35 postmester ved Klampenborg postkontor. 28.2.53 afsked. Bopæl: Ahlmans Allé 23, 1., Hellerup.**
- Sonne-Hansen, K. M., frk., f.29.10.88 i Ibsker. T.15.10.07. Fagp.86¹/₁₂.09. 1.5.09 mhp. 1.6.—31.12.12 u.f.nr. 1.11.13 ass. Kh.htg. 30.6.54 afsked. Bopæl: Forhåbningsholms Allé 14, 2., Kh.V.**
- Sortsø, N. G., f.25.9.97 i Gunslevmagle. T.1.8.20 som telegrafbud. 1.10.23 elevudd. Fagp.85.26. 1.5.26 mhp. 1.5.27 ass. Kh.T. Postfagp.34.29. 1.5.31 Kh. Fagp.II 47.35. 1.5.36 jbp.1 Kh. 1.5.39 Kh. 1.7.39 oass. Kh. 1.2.—28.2.41 kst. pm. ved Glostrup pkt. 1.2.49 ktr. Kh. 30.9.64 afsked. Bopæl: Diget 9, 1., Glostrup.**
- Spelling, P. M., fru, (f. Nørgaard), f.11.12.96 i Århus. T.1.10.14. Fagp.82.15. 1.6.15 mhp. 1.10.20 ass. Kh.T. 1.9.22 Odense T. 1.5.25 Kh.T. 1.1.29 Århus T. 1.4.46 Kh.rtf. 1.11.48 Kh. R. 1.12.50 oass. Kh. R. 1.5.62 oass. Kh. htg. 30.4.64 afsked. Bopæl: Hvidkildevej 52, st., Kh. F.**
- Staal, V. H., f.28.1.96 i Fåborg. T.2.1.14. Fagp.88.14. 1.10.14 mhp. 1.1.20 ass. Frcia T. 1.11.29—16.4.30 tj. på St.Nords station i Newcastle. 1.7.37 oass. Frcia T. 1.2.50 ktr. Frcia T. 31.1.63 afsked. Bopæl: Lærkevej 11, Fredericia.**

- Steen, E. A. L.**, frk., f.24.96 i Esbjerg. T.2.1.14. Fagp. 61.14. 1.10.14 mhp. 1.1.20 ass. Esbjerg. 1.5.56 oass. Esbjerg. 30.4.63 afsked. Bopæl: Jernbanegade 16, Esbjerg.
- Steenhof, K.**, f.18.10.77 i Marstal. T.11.11.91. 1.11.94 mhp. 1.6.00 ass. gdir. 1.8.16 fuldmægtig gdir. 1.5.26 lønningssoghholder gdir. 1.4.28 Kh.T. 1.7.31 ktr. Kh.T. 1.11.36 post- og telegrafkasserer Kh. 1.11.37 telegrafbestyrer ved regnskabskontoret for telegraf og statstelefon. 31.7.43 afsked. Bopæl: Rygårdsallé 8, 2., Hellerup.
- Steffensen, L. O.**, R*, f.28.12.91 i Bogense. P.15.9.08. Fagp. 75.12. 1.5.12 mhp. 1.1.17 ass. Bogense. 1.10.17 Odense. 1.9.20 Frčia. 1.5.21 Kh. Fagp.II 56.22. 1.2.26 op.m.s kt. 1931 sommerposteksp. Espergærde. 1.7.31 oass. Kh. 1.5.37 ktr. Kh. 1.11.41 overkontrollør Kh. 1.9.—30.9.46 kst. pm. ved Nørrebro pkt. 1.9.47 postmester ved Helerup postkontor. 31.8.59 afsked. Bopæl: Bernstorffsvej 63 A.2., Hellerup.
- Steiner, E.**, frk., f.11.9.93 i Smidstrup. P.1.10.10. Fagp. 85.14. 1.5.14 mhp. 1.10.18 ass. Kh. 1.10.43 oass. Kh. 15.8.—30.9.56 kst. pm. indlevpkt.20. 30.9.59 afsked. Bopæl: H. Schneeklothsvvej 21, 4. tv., Kh.F.
- Steiness, S. W.**, f.29.11.90 i Holstebro. P.1.8.06. Fagp.56.10. 1.5.10 mhp. 1.12.15 ass. Randers. 1.5.16 Viborg. 1920 tj. under C.I.S. 1.6.20 Toftlund. 26.8.—30.9.20 kst. pm. Toftlund. 1.5.27 Viborg. 1.7.31 oass. Esbjerg. 1.7.37 ktr. Frčia. 1.4.46 post- og telegrafkasserer Fredericia. 30.11.58 afsked. Bopæl: Ansangsvej 8, Fredericia.
- Stevn, C. E.**, f.24.4.96 i Hadsund. P.1.10.13. Fagp.73.16. 1.3.19 mhp. 1.10.19 ass. Ålborg. 1.1.20 Havndal. 1.7.—31.8.22 kst. pm. Havndal. 1.4.24 Kh. Fagp.II 48.24. 1.5.30 jbp.I Kh. 1.5.36 Kh. 1.5.38 oass. Kh. 1.9.47 ktr. Kh. 1.10.56 postmester ved indlevpkt.40. 31.10.63 afsked. Bopæl: Tårnholmsvej 8, Brønshøj.
- Stokholm, K. H.**, fru (f. Huusom), f.18.9.98 i Vamdrup. T.1.4.16. Fagp.94.16. 1.1.17 mhp. 1.4.22 ass. Svendborg. Postfagp. 45.29. 1.10.46 oass. Svendborg. 1.5.61 ktr. Svendborg. 30.9.65 afsked. Bopæl: Rønne Allé 10, Svendborg.
- Stuhr, V. F.**, R*, f.22.5.94 i Viborg. T.12.8.10. Fagp.78.13. 1.6.13 mhp. 1.6.19 ass. Kh.T. 1.11.20 Lyngby radio. 15.4.23 Kh.T. 1924 radiocertifikat af I.kl. 1.2.25—31.1.26 u.f.nr. (radiotelegrafist). 1.10.30 ktr. II Blåvand radio. 1934 forstærkerkursus. 1.4.38 telegrafbestyrer ved Blåvand radio. 1.7.43 midlertidig fg. kontrollør Lyngby radio. 15.11.45 telegrafbestyrer ved Blåvand radio. 31.3.64 afsked. Bopæl: Oksby, Oksbøl.
- Stylsvig, V.**, f.17.8.91 i Nykøbing Fl. P.15.9.08. Fagp.67.12. 1.8.12 mhp. 1.9.16 ass. Rønde. 1.10.17 Ålborg. 1.5.18 Århus. 16.5.20 Lemvig. 1.8.—31.8.27 kst. pm. Lemvig. 1.12.33 oass. Hjørring. 1.7.48 postmester i Sindal. 30.9.58 afsked. Bopæl: Thyregodsvej 24, 1., Valby.
- Stæhr-Larsen, J.**, f.2.10.90 i Dorf, Flaunenskjold. P.15.9.08. Fagp.43.12. 1.5.12 mhp. 1.11.15 ass. Dr.lund. 1.5.21 Skanderborg. 1.5.37 oass. Horsens. 1.2.46 postmester i Ruds-Vedby. 29.2.60 afsked. Bopæl: Hejreskovs Allé 2, Humlebæk.
- Suhr, A.**, f.27.9.88. P.1.5.05. 1.5.14 ass. Århus. 31.5.24 afsked. Bopæl: "Vesterled", Tårnby, Kastrup.
- Svendsen, G. E.**, cand. phil., frk., f.26.11.95 i Tjillette. P.1.10.14. Fagp.I 93.17. 1.5.19 mhp. 1.10.20 ass. Slagelse. 1.1.23 ass. Kh. 30.11.45—31.1.46 kst. pm. indlevpkt.18. 28.2.62 afsked. Bopæl: Agade 122, 3. tv., Kh. N.
- Søndergaard, A. M. L.**, R*, f.17.1.86 i Lyngs. P.15.12.04. Fagp.93.08. 1.5.08 mhp. 1.5.12 ass. Langå. 1.10—31.10.16 kst. pm. Langå. 1.10.18 jbp.2 Frčia. 1.5.21 jbp.2 Ålborg. 1.7.28 Ålborg. 1.5.30 ktr.II Århus. 1.4.32 ktr. jbp.2 Frčia. 1.9.39 overkontrollør jbp.2 Frčia. 1.10.42 postmester i Nykøbing M. 31.1.56 afsked. Bopæl: Vestre Ringvej, Toftgården 14, Viborg.
- Søndergaard, P. M.**, frk., f.13.8.95 i Ålborg. T.2.1.14. Fagp.90.14. 1.10.14 mhp. 1.2.16—31.12.17 u.f.nr. 1.3.21 ass. Frčia T. 1.2.43 Ålborg. 31.3.44 afsked e. ans. 1.2.46 ass. Ålborg. 1.7.46 ass. Ålborg T. 31.12.58 afsked. Bopæl: Borgmestervænget 12, 3., Ålborg.
- Sørensen, A. E.**, f.27.9.3 i Øster Agger. P.1.7.24 som skinpasser II. 1.11.25 maskinpasser I. 1.7.31 maskinist. 1.6.35 maskinmester II Fano-Esbjerg færgeri. 1.4.55 maskinmester I Fano-Esbjerg færgeri. 31.7.63 afsked. Bopæl: Nygårdsvvej 126, Esbjerg.
- Sørensen, C.**, R*, f.10.9.93 i Fåborg. T.1.9.10. 1.6.—31.7.11 ude af telegrafv. Fagp.69.12. 1.6.12 mhp. 1.10.18 ass. Kh.T. 1.1.20 ass. Frčia T. 1.11.29—16.4.30 tj. på St.Nords station i Newcastle. 1933 kursur i stationsteknik ved St.Nord. 1.10.34 oass. Frčia T. 1.5.38 ktr. Frčia T. 1.2.46 overkontrollør Frčia T. 26.11.46—31.1.47 og 10.4.53—31.3.54 kst. og 1.4.54 telegrafbestyrer i Frčia. 31.7.63 afsked. Bopæl: Frederik d. III's Vej 22, Fredericia.
- Sørensen, E. J.**, f.14.8.94 i Kh. P.1.10.13. Fagp.88.16. 1.10.18 mhp. 1.10.19 ass. Kh. 1920 tj. under C.I.S. 1.6.20 Bredebro. 1.8.20—28.2.21 kst. pm. Bredebro. 17.4.21 Sønderborg. 1.10.22 Kh. Fagp.II 49.24. 1935 sommerposteksp. Espergærde. 1.11.37 oass. Kh. 1.4.46 ktr. Kh. 1.5.55 postmester ved indlevpkt.22. 31.8.64 afsked. Bopæl: Stokrosevej 5, 2., Kh. S.
- Sørensen, E. K. O.**, frk., f.31.7.96 i Ålborg. T.31.8.12. Fagp.78.15. 1.6.15 mhp. 1.1.19 ass. Ålborg. 1.4.24 Kh.rtf. 1.4.43 oass. Kh.rtf. 1.5.53 ktr. Kh.rtf. 1.7.63 afsked. Bopæl: Herringgade 7, 1. th., Kh.Ø.
- Sørensen, E. M. L. F.**, fru (f. Madsen), f.26.8.94 i Frčia. T.1.9.13. Fagp.60.14. 1.6.14 mhp. 1.9.19 ass. Kh.T. 1.12.19—29.2.20 u.f.nr. 1.3.20 Frčia T. 1.1.—30.4.21 u.f.nr. Ass. Frčia T. 31.7.63 afsked. Bopæl: Frederik d. III's Vej 22, Fredericia.
- Sørensen, H. G.**, fru (f. Møller), f.5.2.02 i Ålborg. P.1.9.18. Fagp.I 77.21. 1.9.21 mhp. 1.9.24 ass. Sæby. 26.4.25 Kh. 1.5.25 Roskilde. 1.10.25 Arden. 1.8.26 Ålborg. 1.11.28 Frhavn. 1.5.31 ass. Ålborg. 31.3.58 afsked. Bopæl: Vesterbro 61 B, 2., Ålborg.
- Sørensen, I. E.**, fru, (f. Halmøe), f.4.10.99 i Nykøbing Fl. T.15.5.19. Fagp.81.21. 1.6.22 mhp. 1.6.25 ass. Nykøbing Fl. Postfagp. 31.31. 1.9.35 Kh.rtf. 1.4.55 oass. Kh. rtf. 31.8.58 afsked. Bopæl: Egevej 6, Glostrup.
- Sørensen, J.**, f.30.10.92 i Torup. P.1.6.19 som postbud. Postbudfagp.53.(udm.)23. 1.1.28 elevudd. Fagp.I 97.27. 1.4.27 mhp. 1.4.28 ass. Kh. Fagp.II 56.31. 1.2.38 oass. Kh. 1.10.—31.10.45 kst. pm. indlevpkt.28. 1.6.47 ktr. Kh. 31.10. 62 afsked. Bopæl: Drejøgade 10, 2. tv., Kh. Ø.
- Sørensen, J. B. M.**, frk., cand. phil., f.16.8.96 i Silkeborg. T.1.9.16. Fagp.86.17. 1.6.17 mhp. 1.9.22 ass. Silkeborg. 1.1.24 ass. Kh.rtf. 28.2.59 afsked. Bopæl: Hollænderdybet 36, 5. th., Kh.S.
- Sørensen, K. H.**, f.8.11.92 i Frčia. T.1.9.08. Fagp.85½.10. 1.2.10 mhp. 1.3.11—31.8.12 u.f.nr. (radiotelegrafist). 1.12.17 ass. Kh.T. 16.4.18 gdir. 1.8.28 ktr.II gdir. 1.7.27 Kh.T. 1.5.30 ktr.I Kh.htg. 1.4.42 overkontrollør Kh.htg. 1.12.56—31.1.57 kst telegrafbestyrer Kh.htg. 30.6.58 afsked. Bopæl: Øster Farimagsgade 73, 4., Kh.Ø.
- Sørensen, J. K.**, f.26.10.93 i Kh. P.1.4.11. Fagp.95.14. 1.5.14 mhp. 1.11.18 ass. Kh. Fagp.II 61.21. 1.5.25 gdir. 1.12.27 girokt. 1.4.55 oass. girokt. 31.1.58 afsked. Bopæl: Julius Bloms Gade 2, 4. th., Kh.N.
- Sørensen, M.**, R*, f.15.3.90 i Riis, Skanderborg. P.1.3.08. Fagp.64.12. 1.5.12 mhp. 1.5.15 ass. Århus. Åkierkeby. 1.11.16 Helsingør. 27.4.19 Kh. 1.2.—28.2.35 kst. pm. Kh.5. 1.4.39 postmester ved Kh.lufthavn postkontor. 31.12.59 afsked. Bopæl: Saltværksvej 48, Kastrup.
- Sørensen, N. C.**, frk., f.8.3.83 i Frhavn. T. 31.8.00. 1.6.01 mhp. Fagp.42.06. 1.4.06 ass. Esbjerg. 1.9.06 Århus T. 1.5.21 ass. Sønderborg. 31.3.48 afsked. Bopæl: Ahlmannsvej 38, 1., Sønderborg.
- Sørensen, P.**, R*, 14.1.87 i Låsby. P.1.2.03. Fagp. 70.06. 1.5.07 mhp. 1.5.12 ass. Ålborg. 1.10.12 Århus. 1.3.15 Silkeborg. 8.6.—31.7.25 kst. pm. Ålestrup. 1.2.30 ktr.II Åbenrå. 1.4.31 Varde. 1.7.31 ktr. Varde. 1.11.39 postmester i Grenå. 31.1.57 afsked. Bopæl: Minthøjvej 15, Århus V.
- Teilmann, J. K. M.**, R*, f.5.4.76 i Kh. T.28.4.91. 1.6.92 mhp. 1.7.97 ass. Ålborg. 1.5.01 Kh.T. 1.9.20 ktr.II Kh.T. 1.4.24 telegrafbestyrer ved Kh.Amagerbro. 1.7.27 fg. og 1.4.28 postmester ved indlevpkt.21. 30.9.44 afsked. Bopæl: Vesterbrogade 186, 3., Kh.V.
- Terkelsen, E. K. S. H.**, f.28.5.93 i Rudkøbing. T.26.7.10. Fagp.72.13. 1.6.13 mhp. 1.6.18 ass Rudkøbing. 1.1.20 Frčia T. 1.6.22 Kh.T. 1.12.24 Rudkøbing. 14.4.31 Kh.T. 1.4.36 oass. Kh.htg. 1.10.47 ktr. Kh.htg. 31.5.63 afsked. Bopæl: Jesper Brochmands Gade 17, 4. tv., Kh.N.
- Theill, L. E.**, frk. f.16.12.91 i Stege. T.10.8.07. Fagp.65.10. 1.5.10 mhp. 1.1.17 ass. Kh.R. 1.4.45 oass. Kh.R. 31.5.57 afsked. Bopæl: Annettevej 5, 1., Charlottenlund.

- Theill, L. M.**, frk. f.22.10.93 i Stege. T.10.3.11. Fagp.93.14. 1.6.14 mhp. 1.11.18 ass. Kh.T. 1.12.21 gdir. 1.7.44 oass. gdir. 31.10.60 afsked. Bopæl: Annettevej 5, 1., Charlottenlund.
- Theisler, S. P. G.**, R*, f.19.12.89 i Kh. P.5.3.07. Fagp.70.11. 1.5.11 mhp. 1.5.15 ass. Nykøbing S. 27.4.19 Kh. Fagp.II 49.21. 1.5.25 jbp.1 Kh. 1931 sommerposteksp. Vedbæk. 1.7.31 oass. Kh. 1.7.36 girokt. 1.6.37 ktr. girokt. 1.4.46 bogholder girokt. 1.9.48 overkontrollør girokt. 31.12.59 afsked. Bopæl: Frølichsvej 27, Charlottenlund.
- Thomsen, A. S.**, de Fine, frk., f.21.9.86 i Hjørring. T.14.10.07. Fagp.82^{1/2}/09. 1.5.09 mhp. 1.10.11 ass. Århus T. 1.8.12—31.3.13 og 1.4.—30.6.14 u.f.nr. 1.11.20 ass. Kh.htg. 30.9.51 afsked. Bopæl: Rungstedvej 12, 1., Rungsted Kyst.
- Thomsen, B. T.**, frk., f.14.7.96 i Varde. T.12.8.13. Fagp. 87.16. 1.8.16 mhp. 1.11.19 ass. Varde. 1.5.22 Kh.T. 1.6.25 Horsens. 1.7.27 Esbjerg. 25.4.35 Kh.R. 1.4.50 oass. Kh.R. 30.9.54 afsked. Bopæl: Rådmand Steins Allé 16 C. 710. Kh. F.
- Thomsen, C. T. J. E.**, f.24.1.76 i Esbjerg. P.1.8.92. 1.9.02 ass. Marstal. 1.6.04 jbp.1 Kh. 1.5.14 Kh. l.3.—31.3.23 kst. pm. Kh.5. 1.6. kst. og 1.9.23 ktr.II Kh. 1.5.33 postmester i Vedbæk. 31.1.46 afsked. Bopæl: Ordrupvej 61 B. 3., Charlottenlund.
- Thomsen, J. J. O.**, f.28.1.87 i Brørup. P.20.9.03. Fagp.55.06. 1.11.07 mhp. 1.5.12 ass. Kh. 1928 sommerposteksp. Snekkersten. 1.11.33 postmester ved indlevpkt. 18. 1.12.45 postmester ved indlevpkt.37. 31.5.17 afsked. Bopæl: Smakkegårdsvej 109, 2. th., Gentofte.
- Thonboe, L. F. F.**, R¹, fhv.formand for Københavns Post-cirkel, f.29.6.92 i Ærøskøbing. P.15.9.08. Fagp.77.12. 1.5.12 mhp. 1.7.17 ass. Kh. Fagp.II 57.25. 1.7.26 opms. kt. 1.5.30 ktr.II opms. kt. 1.9.31 ktr. opms. kt. 1.11.40 postinspektør ved overpostmesterembedet. 1.1.52 postmester ved omkarteringspostkontoret. 30.6.62 afsked. Bopæl: Godthåbsvej 86, 2., Kh.F.
- Thorsen, K.**, frk., f.14.4.89 i Kh. T.1.9.10. Fagp.99.11. 1.6.11 mhp. 1.5.14 ass. Kh.R. 1.9.45 oass. Kh.R. 30.4.59 afsked. Bopæl: Lille Strandvej 18 G. 3., Hellerup.
- Thorsted, J.**, R*, f.4.6.82 i Nykøbing M. P.16.7.99. 1.7.03 mhp. Esbjerg. 1.8.08 ass. Horsens. 1.5.09 Århus. 1.5.14 Nykøbing M. 1.5.—30.6.16 kst. pm. Karby. 28.4.29 Århus. 1.5.30 ktr.II Århus. 1.7.31 ktr. Århus. 1.5.38 post- og telegrafkasserer Århus. 30.6.47 afsked. Bopæl: Solbrinken 3, Højbjerg.
- Thrane, J. A. V. J.**, f.16.8.75 i Kh. T. 3.8.93. 1.2.94 mhp. 1.5.00 ass. Kh.T. 1.8.03 gdir. 16.1.19 Kh.T. 1.2.22 ktr.II Kh.htg. 31.7.45 afsked. Bopæl: Jagtvej 209, 3., Kh.Ø.
- Thule, J. P.**, R*, f.28.5.93 i Kolding. P.1.10.10. Fagp.76.14. 1.5.14 mhp. 1.5.19 ass. Kh. Fagp.II 53.21. 1.8.20 opms. kt. 1.12.21 Kh. 1.5.26 opms. kt. 1.7.31 oass. opms. kt. 1.5.36 ktr. opms. kt. 1.12.43 overkontrollør Kh. 1.7.49 postmester i Hillerød. 31.5.63 afsked. Bopæl: Kannekegade 5, Hillerød.
- Tillge, A. E.**, f.15.3.92 i Kh. P.1.5.07. Fagp.96.11. 1.5.11 mhp. 1.4.17 ass. Kh. 1.11.19 gdir. Fagp.II 49.21. 2.5.28 girokt. 1.7.31 oass. Kh. 1.3.37 ktr. Kh. 31.3.57 afsked. Bopæl: Amager Fælledvej 19, 3., Kh. S.
- Toft, H.**, løjtnant, f.1.9.90 i Skive. P.15.9.08. Fagp.99.12. 1.5.12 mhp. 1.10.15 ass. Ruds-Vedby. 1.5.16 Kh. Fagp.II 56.21. 1.6.22 jbp.1 Kh. 1.11.27 Kh. 1931 sommerposteksp. Rungsted Kyst. 1.7.31 oass. Kh. 1.3.39 ktr. jbp.1 Kh. 30.9.55 afsked. Bopæl: Lorcksvej 10, Gentofte.
- Toke, C. S.**, f.12.12.83 i Kh. P.1.8.00. Fagp.68.03. 1.6.04 mhp. 1.5.09 ass. Kh. 1.9.28 ktr.II Kh. 14.10.39—31.1.40 kst. pm. Kh.11. 1.11.43 postmester ved indlevpkt.17. 31.3.49 afsked. Bopæl: Priorsvej 4, 3., Kh.F.
- Torup, E. U.**, fru (f. Jensen), f.1.9.89 i Nyborg. T.19.3.07. 1.9.07 mhp. Fagp.84^{1/3}/10. 1.9.14 ass. Kh.R. 1.10.43 oass. Kh.R. 1.4.50 ktr. Kh.R. 30.9.54 afsked. Bopæl: Stockflethsvej 7, 3., Kh. F.
- Torup, J. S. G.**, løjtnant, f.1.10.75 i Vindinge. T.3.11.93. 1.5.94 mhp. 1.5.00 ass. Kh.T. 1.7.19 overtelegrafist og 1.10.19 ktr.II Kh.T. 1.9.26 ktr.I Kh.htg. 31.12.42 afsked. Bopæl: Stockflethsvej 7, 3., Kh.F.
- Tüchsen, A.**, frk. f.6.3.91 i Holstebro. P.15.9.08. Fagp. 66.12. 1.5.12 mhp. 1.4.16 ass. Holstebro. 1.8.19 Roslev. 1.8.20 ass. Holstebro. 31.3.56 afsked. Bopæl: Østerbrogade 5, st., Holstebro.
- Tüchsen, R.**, frk., f.16.4.89 i Frcia. P.25.7.05. Fagp.75.09. 1.5.09 mhp. 1.5.14 ass. Kh. 31.12.54 afsked. Bopæl: Overgaden o. Vandet 104, 4., Kh.K.
- Tønnesen, K. H.**, f.21.5.90 i Marstal. T.24.7.06. Fagp. 86^{7/12}/09. 1.5.09 mhp. 1.6.15 ass. Frcia T. 1.10.17 Kh.T. 1.12.18 Marstal. 1.10.25 Kh.T. 1.1.27 ktr.II Roskilde. 15.8.28 ktr.II Kh.T. 1933 forstærkerkursus og kursus i måle- og splidseteknik. 1.2.34 ktr. Kh.rtf. 31.7.55 afsked. Bopæl: Sankt Jacobs Plads 3, 1., Kh.Ø.
- Valdemar, K.**, frk., f.5.2.93 i Nielstrup. T.1.9.11. Fagp. 75.12. 1.6.12 mhp. 1.1.19 ass. Ålborg. 1.4.46 oass. Ålborg. 1.7.46 oass. Ålborg T. 31.1.49 afsked. Bopæl: Vesterbro 13, 2., Ålborg.
- Valentinus, S. T.**, f.29.9.87 i Struer. P.10.7.06. Fagp.51.10. 1.5.10 mhp. 1.6.14 ass. Randers. 1.5.15 Kh. 1932 sommerposteksp. Vedbæk. 1.11.39 postmester ved indlevpkt.35. 31.5.54 afsked. Bopæl: Rebidvej 25, Kh.F.
- Wamberg, F. C.**, civilingeniør, R¹, D.M., Fr.VIII.M.M., ridder af den svenske Nordstjerneorden, næstformand i Radioråd 1926—58, f.18.12.85 i Vridsløselille. T.1.11.19. 1.5.21 ingeniørass.1.ingidistr. (Kh.). 1921—22 kursus i radiotelegrafi ved l'École supérieure d'Electricité i Paris. 1.7.24 telegrafingeniør II og 1.5.26 telegrafingeniør I radiolingtj. 1.4.46 radiolingiør. 31.12.55 afsked. Bopæl: Søtøften 4 A, Gentofte.
- Vandborg, S. M.**, fru (f. Sørensen), f.31.7.88 i Nr. Snede. T.2.10.06. 1.4.07 mhp. Fagp.82^{1/6}/10. 1.8.13 ass. Horsens. 31.7.58 afsked. Bopæl: Emil Møllers Gade 20, 2., Horsens.
- Wandschneider, H. G.**, R*, f.21.3.98 i Oslo. P.1.10.14. Fagp.I 79.17. 1.10.19 mhp. 1.10.20 ass. Kh. Fagp.II 36.24. 1.11.26 Odense. 1.8.31 jbp.2 Frcia. 1.8.37 Frcia. 1.6.38 oass. Silkeborg. 1.7.45 ktr. Herning. 1.12.52 postmester i Kerteminde. 1.2.57 postmester i Grenå. 30.4. 65 afsked. Bopæl: Fuglevænget 48, 2., Grenå.
- Warberg, M. L.**, frk., f.23.5.97 i Kolding. T.1.2.15. Fagp. 79.15. 1.11.15 mhp. 1.2.21 ass. Odense. T. 1.10.35—30.9.36 u.f.nr. 1.10.36 Kh.T. 1.3.39 Odense T. 1.4.56 oass. Odense T. 31.5.64 afsked. Bopæl: Engvej 8, 1., Odense.
- Weiland, H. C.**, f.28.8.93 i Ålborg. T.1.9.10. Fagp.73.12. 1.6.12 mhp. 1.9.18 ass. Frcia T. 1.3.34 oass. Frcia. T. 1.3.49 ktr. Frcia T. 31.8.60 afsked. Bopæl: Nymarksvej 32, 1., Fredericia.
- Veistrup, K. M.**, frk., f.24.3.94 i Merløse. T.20.4.12. Fagp. 80.14. 1.10.14 mhp. 1.4.19 ass. Nakskov. 1.8.20—31.7.21 u.f.nr. 1.8.21 ass. Kh.htg. 30.4.59 afsked. Bopæl: Refsnæsgade 52, 1. th., Kh.N.
- Vej, K.**, civilingeniør, f.25.4.92 i Ladby. T.1.10.19. 1.11.21 ingeniørass. 3.ingidistr. (Århus). 10.10.27 3.ingidistr. (Ålborg). 1.4.46 telegrafingeniør III 3.ingidistr. 1.4.59 telegrafingeniør i 19.kl. 3. ingidistr. (Ålborg). 30.6.59 afsked. Bopæl: Horsevænget 9, Ålborg.
- Wejling, K. P.**, f.24.2.88 i Struer. P.1.9.04. Fagp.83.08. 1.5.08 mhp. 1.5.13 ass. Løgster. 1.3.16 Nykøbing M. 1.11.16 Struer. 1.11.23 jbp.2 Struer. 1.4.27 Struer. 1.12.30 ktr.II Nakskov. 1.9.33 ktr. Kalundborg. 1.5.41 postmester i Helsing. 31.8.56 afsked. Bopæl: Hyldegårds Tværvæg 3 A, 2., Charlottenlund.
- Westh, E. M.**, frk., f.4.2.96 i Ibsker. P.1.10.13. Fagp. 85.16. 1.9.18 mhp. 1.10.19 ass. Neksø. 1.5.24 Kh. 1.5.27 Neksø. 1.6.43 oass. Nykøbing Fl. 1.6.50 postmester i Høng. 30.9.60 afsked. Bopæl: Nørregade 70, Neksø.
- Wichmand, B. I.**, fru (f. de Lemos), f.12.7.94 i Skanderborg. T.11.1.11. Fagp.95.14. 1.6.14 mhp. 1.8.19 ass. Kh.T. 1.12.20 gdir. 1.4.44 oass. gdir. 31.7.59 afsked. Bopæl: Broholms Allé 29, Charlottenlund.
- Vigerslev, O. C. J.**, R¹, D.M., fhv. redaktør for Danmark af Nordisk Posttidsskrift, f.28.3.95 i Kh. P.1.10.12. Fagp.106(udm.).15. Tildelt Joseph Michaelssens minde-medalje. 1.12.16 mhp. 1.10.19 ass. Kh. Fagp.II 68(udm.). 21. 1.5.24 gdir. 1.7.31 fuldmægtig gdir. 1.9.34 ekspeditionssekretær gdir. 1.10.34—28.2.35 sekretær ved kommissionen for post- og telegrafvæsenets fagprøver. 1.3.35—31.1.38 forstander for post- og telegrafkursus. 1.2.38 kontorchef gdir. 1.2.38—31.10.42 formand for kommissionen for post- og telegrafvæsenets fagprøver. 1.9.42 overpostinspektør i 3.district. 31.3.62 afsked. Bopæl: Assensgade 13, 4., Århus C.

Villadsen, V., løjtnant, kgl. translator i fransk. R*. f.13.1.88 i Vinderup. P.1.11.03. Fagp.72.07. 1.11.07 mhp. 1.5.13 ass. Kh. 1.11.29 ktr.II Kh. 1.11.32 ktr. Kh. 1.3.43 postmester ved indlevpkt.19. 31.1.58 afsked. Bopæl: Jacobys Allé 8, 3., Kh.V.

Willemann, J. F., f.24.3.89 i Kh. P.1.8.05. Fagp.63.09. 1.5.09 mhp. 1.5.14 ass. Kh. 1.6.18 jbp.1 Kh. 1.6.25 Kh. 17.3.—30.4.30 kst. pm. Kh.4. 1.7.31 oass. Kh. 1.5.36 ktr. Kh. 1.4.47 postmester ved Virum postkontor. 31.3.59 afsked. Bopæl: Grønnevej 49 st. tv., Virum.

Vinten, B. E., fru (f. Tholander), f.22.9.87 i Rønne. T.15.10.07. Fagp.84.09. 1.5.09 mhp. 1.10.12 ass. Kh.T. 1.6.13 Rønne. 1.4.—30.9.20 u.f.nr. 31.12.52 afsked. Bopæl: Zahrtmannsvej, Rønne.

Winther, A., frk., f.26.5.96 i Skagen. T.1.9.12. Fagp.81.15. 1.11.15 mhp. 1.1.19 ass. Skagen. 25.9.20 gdir. 1.5.36 oass. gdir. 1.4.46 ktr. gdir. 31.5.63 afsked. Bopæl: Ved Stadsgraven 7, Kh.S.

Winther, A. B., f.18.10.98 i Kh. T.1.2.15. Fagp.80.16 1.8.16 mhp. 1.2.21 ass. gdir. 1921 radiocertifikat af I.kl. 1.5.22—31.1.23 u.f.nr. (radiotelegrafist). 6.12.27 Kh. Postfagp.45.29. 27.4.30 Kh.T. Fagp.II 50.33. 1934 forstærkerkursus 1936 kursus i kabelmåling og stations-teknik ved St.Nord. 1938 bestyrer af det rullende postkontor. 1.10.39 kabelingtj. 1.1.40 oass. kabelingtj. 1.4.46 ktr. kabelingtj. 1.4.53 overkontrollør kabelingtj. 31.10.65 afsked. Bopæl: Ågade 124, 4., Kh. N.

Winther, E., fru (f. Friis), f.18.1.91 i Odense. T.1.9.08. Fagp.78²/s.10. 1.2.10 mhp. 1.2.16 ass. Odense. 1.2.18 ass. Kh.htg. 1.4.46 oass. Kh.htg. 31.5.57 afsked. Bopæl: Tornagervej 6, Charlottenlund.

Winther, E. S., frk., f.4.7.90 i Randers. T.1.9.09. Fagp. 71¹¹/s.10. 1.1.11 mhp. 1.9.12—31.8.13 u.f.nr. 1.8.15 ass. Hjørring. 1.11.20—31.7.21 u.f.nr. 1.8.21 gdir. 1.4.46 oass. gdir. 31.7.55 afsked. Bopæl: Harsdorffsvej 4B, 3. tv., Kh.V.

Winther, V. L., f.3.2.94 i Ørsø. P.1.10.12. Fagp.96.15. 1.12.16 mhp. 1.10.19 ass. Frhavn. 1920 tj. under C.I.S. 1.10.20 Skærbæk. 1.5.23 Haderslev. Fagp.II 50.24. 8.1.—28.2.26

kst. pm. Holsted. 1.5.26 Abenrå. 1.9.28 girokt. 1.5.31 jbp.1 Kh. 1.10.35 oass. jbp.2 Frclia. 1.5.41 Vejle. 1.1.43 postmester i Løgumkloster. 1.8.50 postmester i Stubbe-købing. 30.11.61 afsked. Bopæl: Wieverknolden, Stubbe-købing

Wium, O. J., frk., f.20.3.96 i Holstebro. T.25.6.13. Fagp. 88.16. 1.8.16 mhp. 1.11.19 ass. Kh.rtf. 1.10.43 oass. Kh.rtf. 31.3.63 afsked. Bopæl: Ordrupvej 171, Chlund.

Worm, W., f.1.9.92 i Nyborg. T.1.9.09. Fagp.78.12. 1.6.12 mhp. 1.9.17 ass. Århus T. 1.4.52 oass. Århus T. 30.9.57 afsked. Bopæl: Blommevej 1, Århus C.

Wulff, H. N., f.9.9.87 i Jerne. P.29.9.03. Fagp.42.07. 1.11.07 mhp. 1.3.14 ass. Vejle. 1.4.23 Esbjerg. 1.7.31 oass. Esbjerg. 31.8.53 afsked. Bopæl: Englandsgade 45, Esbjerg.

Wændelin, A. L., frk., f.10.10.91 i Viborg. T.3.9.11. Fagp. 83.13. 1.6.13 mhp. 1.11.16 ass. Vejle. 1.11.18 Kh.T. 2.8.20 gdir. 1.11.44 oass. gdir. 31.10.60 afsked. Bopæl: Strand-boulevard 16, 2., Kh.Ø.

Wærum, E. M., fru (f. Nielsen), f.14.9.87 i Havndal. T.19.5.06. 1.9.06 mhp. Fagp.71¹/g.08. 1.10.12 ass. Kh.T. 1.11.12—31.1.13 u.f.nr. 1.4.13 Århus T. 27.4.30 Kh.T. 1.7.31 oass. Kh.rtf. 30.8.51 afsked. Bopæl: Ordrup Jagtvej 131, 1., Charlottenlund.

Ørgaard, E. E., fru (f. Christensen), f.24.2.02 i Lunderskov. T.16.8.19. Fagp.92.21. 1.9.22 mhp. 1.9.25 ass. Esbjerg. 9.12.29 Silkeborg. 1.10.30 Holstebro. Postfagp. 45.31. 1.5.31 Struer. 1.4.57 oass. Struer. 31.10.65 afsked. Bopæl: Ørgårds Allé 1, Struer.

Østerbye, A., frk., f.8.12.93 i Kh. T.1.9.12. Fagp.76.13. 1.6.13 mhp. 1.1.19 ass. Kh.rtf. 31.7.58 afsked. Bopæl: Københavns sygehus, Ordrupvej 30, Charlottenlund.

Aardal, F., f.21.11.91 i Fjenneslevmagle. P.1.10.12. Fagp. 75.15. 1.12.17 mhp. 1.10.19 Gilleleje. 1.1.20 ass. Kh. 1.4.45 oass. Kh. 31.1.53 afsked. Bopæl: Grundtvigsvej 18, mezz., Kh.V.

Aardal, I., fru (f. Juel), f.10.6.93 i Rønne. T.1.9.12. Fagp. 92.13. 1.6.13 mhp. 1.7.18 ass. Kh.R. 30.6.48 afsked. Bopæl: Grundtvigsvej 18, mezz., Kh.V.



Frankrig



Grækenland

Køb bilen



i
SHELLHUSET

OPEL – CHEVROLET
OLDSMOBILE – PONTIAC – BUICK – CADILLAC

OLUF SVENDSEN A/S SHELLHUSET
TELEFON 15 . 1411



**Vi fremstiller og leverer frimærkeautomater
til Post- og Telegrafvæsenet**

Specialitet:

- Frimærkeautomater**
- Bilvaskningsautomater**
- Automatiske skopudsemaskiner**
- Sanitetsautomater**

STERNERS SPECIALFABRIKS AB

Dala-Järna . Sverige



SKANDINAVISK BOGTRYK

SKELBÆKGADE 4 . KØBENHAVN V

TELEFON HILDA *6801

Grundlagt 1842

G. W. Frydenlund & Søn

G. V. Harnisch

Lanterne- og metalvarefabrik

Fabrik for:

Pengekasser

postkasser i 100 år

postmateriel

✧

Nygaardsvej 12

København Ø

*Telefon: Ry 133**

Afskedigelser og navneforandringer

i tiden $1/11$ 64— $31/10$ 65.

Afskedigelser:

Afsked pr.

30. novbr.:

Postmester C. A. Hildestad, Kh. 38.
Postmester A. J. A. Kromann, Kh. Ø.
Postmester A. Mortensen, Holstebro.
Postforvalter J. Pedersen, Fruens Bøge.
Stationsleder O. C. Lodberg, Sønderborg.
Post- og telegrafkasserer K. E. Norlin, Kh. K.
Kontrollør frk. L. C. Møller, Kh.htg.
Overassistent frk. K. E. D. Mosholt, Kh.htg.
Assistent B. L. Christensen, u.f.nr.
Assistent K. Kristensen, Thisted.
Assistent fru M. M. Nyholm, Kh.
Assistent frk. S. F. Simoni, Kh.rtf.

31. decbr.:

Postmester C. J. H. Panter, Kh. SV.
Postmester F. O. Ruth, Skørping.
Ingeniør i 23.lkl. J. Larsen, 2. ingdistr. (Kolding).
Ingeniør i 21.lkl. V. V. Jakobsen, 2. ingdistr. (Gram).
Ingeniør i 18.lkl. H. Jensen, 2. ingdistr. (Åbenrå).
Overassistent frk. A. L. Brusen, Fredericia T.
Overassistent B. L. Eriksen, u.f.nr.
Overassistent A. E. L. Karn, Kh.
Tegner i 9.lkl. B. R. Stephensen, 1. ingdistr. (18/12).
Assistent fru E. M. Christiansen, Kh.rtf.
Assistent fru M. B. Hansen, u.f.nr.
Assistent fru A. A. Jensen, Kh.
Assistent fru L. H. Jensen, Kh.
Assistent frk. A. R. Kristensen, Kh.

28. febr.:

Postmester R. J. N. Møller, Hørsholm.
Kontrollør H. C. Larsen, Kh.htg.
Overassistent fru L. Borch, Odense T.
Overassistent H. W. Böttcher, jbpkt. 2 (23/2).
Assistent C. C. Andersen, Fredericia T.
Assistent fru G. A. Sørensen, Holstebro.

31. marts:

Inventarforvalter A. C. T. Olesen, opm.s kt.
Overassistent G. T. Jørgensen, Kh.
Overkontorassistent fru E. J. Lorenzen, Odense T.
Assistent O. Amtoft, u.f.nr.
Assistent fru I. L. C. Buhl, Århus.
Assistent fru H. Ø. Karlsbjerg, Kh.
Assistent frk. S. N. Knudsen, u.f.nr.
Assistent frk. E. P. Nielsen, girokt.
Assistent fru A. Sørensen, Kh.
Assistent fru L. Sørensen, Kolding T.

30. april:

Postmester E. F. S. Juhlert, Lohals.
Postmester H. G. Wandschneider, Grenå.
Kontrollør W. Gjermandsen, Kh.htg.
Kontrollør H. K. Nielsen, gdir.
Overassistent H. C. Laursen, Kh.
Centralmester H. Nielsen, 2. ingdistr. (Sønderborg).
Assistent J. F. Larsen, u.f.nr.
Assistent fru I. G. Strange, Kh.

31. maj:

Overassistent fru G. L. Hansen, u.f.nr.
Overassistent fru C. J. M. Lunøe, Kh.rtf.
Overassistent fru L. S. Nielsen, girokt.
Overassistent fru D. Skovgaard, Kh.rtf.
Assistent J. Jakobsen, Kh.
Assistent frk. E. M. Simonsen, Kh.htg.
Assistent fru E. B. Würtz, Kh.

30. juni:

Postmester S. Bjørnlund, Kh. 17.
Postmester K. J. Fensborg, Brørup.
Bogholder E. Bastholm-Andersen, girokt.
Overassistent fru E. Becker, Kh.
Overassistent fru H. C. S. Rasmussen, Kh.rtf.
Overmekaniker i 15.lkl. M. Schmidt, 2. ingdistr. (Åbenrå).
Assistent frk. J. Jensen, Søby.
Assistent K. Sørensen, Kh.

31. juli:

Postmester C. E. Hedegaard, Odder.
Postmester C. J. L. Johansen, Tølløse.
Postmester A. C. Rasmussen, Gilleleje.
Post- og telegrafkasserer J. P. Jørgensen, Silkeborg.
Assistent frk. E. L. H. Jensen, Kh.rtf.
Assistent F. M. Pedersen, u.f.nr.

31. august:

Postmester V. J. Christensen, Kh. 25.
Postmester A. K. L. E. Haastrup, Kh. 12.
Bogholder O. A. Jensen, girokt.
Overassistent frk. O. A. K. Laursen, Århus T.
Assistent H. H. Elberg, u.f.nr.
Assistent frk. B. G. Kofod, u.f.nr. (15/8).
Assistent D. Sterup, u.f.nr.
Assistent frk. A. A. Sørensen, Randers.

30. septbr.:

Postmester E. Jensen, Jyderup.
Kontrollør fru M. E. Frandsen, gdir.
Kontrollør K. D. Ingeholm, Kh.rtf.
Kontrollør fru K. H. Stokholm, Svendborg.
Overassistent fru G. L. H. Olsen, u.f.nr.
Assistent fru K. I. Larsen, Kh.

31. oktbr.:

Postmester B. C. O. Jespersen, Slangerup.
Overkontrollør A. B. Winther, kablingtj.
Overassistent fru H. Mentze, Århus T.
Overassistent fru E. E. Ørsgaard, Struer.
Assistent frk. J. Andersen, Kh.
Assistent fru L. Keldke, Kh.
Assistent frk. I. M. Kristensen, u.f.nr.
Assistent E. Lund, Kh.
Assistent N. M. Møller, u.f.nr.
Assistent fru E. C. Paulsen, u.f.nr.

Navneforandringer:

Postmester H. D. Jensen, Holte, til H. Demant.
Overassistent frk. D. Madsen, Odense, til fru Rasmussen.
Tegner i 9.lkl. L. A. Sørensen, radiointj., til L. A. Højer.
Assistent P. S. Andersen, Kh., til P. Strange.
Assistent frk. R. E. Frandsen, Kolding, til fru Retsby.
Assistent frk. I. B. Hansen, Kh., til fru Wittenkamp.
Assistent frk. A. L. Hølmkjær, Kh., til fru Froulund.
Assistent frk. H. Jensen, Kh., til fru Olsen.
Assistent fru I. M. F. Kristensen, girokt., til fru I. M. F. Gramstrup.

Assistent frk. I. Lalsen, Kh., til fru Bengtsen.
 Assistent fru A. Nielsen, Kh., til fru Olsen.
 Assistent frk. D. E. Pedersen, Århus T., til fru D. E. P. Okholm.
 Assistent frk. E. Pedersen, Kh., til fru Madsen.
 Assistent frk. I. B. Pedersen, Kh., til fru Hakonsen.
 Assistent frk. I. G. Petersen, Kh., til fru Strange.
 Assistent frk. D. Sørensen, Kh., til fru Nielsen.
 Assistent J. S. H. Toftegaard, Thorshavn, til J. S. H. Toftegaard.
 Medhjælper frk. K. D. Elberg, Varde, til fru K. E. Dahl.
 Medhjælper frk. A. M. Gude, Kh., til fru Lausen.
 Medhjælper frk. I. P. Haar, Kh., til fru Hansen.
 Medhjælper frk. B. Iversen, Skjern, til fru Nørmark.
 Medhjælper frk. A. E. Jahns, Kh., til fru Kallehaug.
 Medhjælper frk. A. L. Jensen, Kh., til fru Rasmussen.
 Medhjælper frk. A. M. Jensen, Neksø, til fru Riis.
 Medhjælper C. E. R. Jensen, Kh., til C. E. Riise.

Medhjælper frk. J. L. Jensen, Kh., til frk. J. L. Pejstrup.
 Medhjælper frk. A. M. H. Kruse, Kh.htg., til fru Sancho.
 Medhjælper frk. B. P. Madsen, Kh., til fru Hansen.
 Medhjælper frk. H. S. Nielsen, Kh., til frk. H. Søndergaard.
 Medhjælper frk. R. Nielsen, Kh., til fru Jensen.
 Medhjælper frk. M. J. Sørensen, Kh., til fru Jørgensen.
 Elev frk. H. H. Christiansen, Kh., til fru Møllergaard.
 Elev frk. C. T. Hansen, Store-Heddinge, til fru Andersen.
 Elev frk. K. H. Hansen, Kh., til fru Nielsen.
 Elev frk. B. Kjærgaard, Christiansfeld, til fru Wolder.
 Elev frk. L. D. Nikolajsen, Odder, til fru Hansen.
 Elev K. S. Rasmussen, Hadsten, til K. Stenfeldt.
 Elev frk. A. Samuelsen, Haderslev, til fru Larsen.
 Elev frk. K. Thulsgaard, Holstebro, til fru Christensen.

Jubilæer 1966.

30.—15. samt 8. lønningsklasse.

50 år.
Januar, 25. Postmester frk. E. Møllerup, Kbh. 33.
April, 1. Kontroller frk. J. A. Dam, girokt.
 1. Overassistent J. A. Eilfort, Kbh.
 1. Assistent frk. E. R. Hansen, gdir.
 1. Postmester frk. K. M. Hansen, Kbh. 45.
 1. Overassistent frk. G. M. Jeppesen, Kbh.htg.
 1. Assistent fru H. Lægning, Kbh.htg.
 3. Overassistent frk. E. B. E. Petersen, Kbh.
Maj, 1. Kontroller M. M. Thomsen, Kbh.htg.
Juli, 18. Overassistent frk. H. Petersen, Odense.
 25. Overassistent F. P. Børrild, Kolding T.
August, 12. Overassistent frk. B. E. Darling, Ålborg T.
 16. Overassistent frk. E. Kragh, Kbh.rtf.
Septbr., 1. Overassistent S. E. Bloch, Fredericia T.
 1. Telegrafbestyrer V. Christiansen, R. Århus T.
 1. Assistent K. E. Enochsen, gdir.
 1. Postforvalter K. M. J. Gaarslev, Odense 1.
 1. Postmester J. V. Jepsen, Løkken.
 1. Postmester S. S. Johansen, Svinninge.
 1. Overassistent fru A. M. K. Kolbjørn, Kbh. rtf.
 1. Telegrafbestyrer B. G. Linder, R. Kbh. R.
 1. Overassistent K. B. Løhde, Fredericia T.
 1. Kontroller H. A. Nielsen, Kbh.htg.
 9. Overkontroller H. T. Knudsen, Århus T.
 20. Overassistent frk. I. A. Hansen, Sorø.
Novbr., 17. Postmester frk. A. R. L. Lehn, Korsør.

25 år.
Januar, 1. Overtelgrafmester K. C. Brønnum, radio-
 ing.tj. (Reersø).
August, 1. Telegrafmester H. T. Jørgensen,
 1. ing.distr.
Septbr., 11. Kontroller K. Nørgaard, Kbh.
 1. Kontroller H. Andersen, opms.kt.
 1. Kontroller K. A. Andersen, Kbh.
 1. Kontroller W. R. Andersen, Viborg.
 1. Postmester E. L. Bruun, Tarm.
 1. Kontroller H. Christensen, Kbh.rtf.
 1. Kontroller N. E. Christensen, Ålborg T.
 1. Postmester P. S. Ellertsen, Åbybro.
 1. Postinspektør R. B. Fixen, gdir.
 1. Kontroller W. Grønnet, Ålborg.
 1. Kontroller C. P. Gøbel, Viborg.
 1. Kontroller A. G. Hansen, Vejle.
 1. Kontroller E. Hansen, Hjørring.
 1. Kontroller P. A. Hansen, Kbh.
 1. Kontroller S. M. W. Häuser, Randers.

1. Kontroller B. S. Hein, Horsens.
 1. Overkontroller P. E. Jensen, værkst.
 1. Postforvalter T. K. H. H. Juul, Århus 2.
 1. Postmester E. B. Jørgensen, Skibby.
 1. Kontroller K. N. Kaptain, Randers.
 1. Kontroller F. H. Kristensen, overtelegraf-
 insp.
 1. Kontroller K. T. Mortensen, gdir.
 1. Overkontroller H. J. Nielsen, 1. ing.distr.
 1. Postmester frk. I. B. Nielsen, Kbh. 34.
 1. Kontroller J. Nielsen, Kbh.
 1. Kontroller J. H. Pedersen, jpbkt. 2.
 1. Kontroller E. C. Petersen, Kbh.rtf.
 1. Kontroller E. Poulsen, Kbh.
 1. Postmester F. G. Poulsen, Sommersted.
 1. Kontroller N. T. Rasmussen, girokt.
Novbr., 23. Kontroller W. Vollerup, Odense.
Decbr., 1. Afdelingsingeniør H. E. Madsen, gdir.
 1. Kontroller B. W. Nordbo, gdir.

Kontorassistentpersonalet.

50 år.
Septbr., 1. Overkontorassistent frk. R. E. A. Jensen,
 girokt.
Oktbr., 1. Kontorassistent I frk. G. Henriksen,
 Odense.
 1. Kontorassistent II frk. I. W. Nielsen,
 girokt.
Novbr., 20. Kontorassistent I frk. E. S. M. K. Olsen,
 girokt.
Decbr., 1. Forstanderinde i skrivestue frk. A. S. Jen-
 sen, girokt.

40 år.
Marts, 1. Overkontorassistent frk. G. Steiness,
 girokt.
Maj, 1. Kontorassistent I frk. G. O. M. Olsen,
 girokt.
 1. Kontorassistent I frk. E. M. Pilgaard,
 girokt.
Juli, 1. Kontorassistent I frk. G. M. Larsen, girokt.
Oktbr., 1. Kontorassistent I frk. A. M. Tholl, girokt.

25 år.
April, 1. Kontorassistent I frk. B. E. M. Hansen,
 gdir.
August, 10. Kontorassistent I J. Ø. Lund, Viborg.
 15. Overkontorassistent H. Finseth, Odense.
Novbr., 1. Kontorassistent I fru E. M. Jacobsen,
 Odense.

Jubilæer 1966.

12., 10., 7. og 3. lønningsklasse.

- 50 år.
- April,** 1. Overmonfør E. Pedersen, Ålborg.
10. Postchaufførformand A. H. R. Larsen, Kbh. (kørs).
- Maj,** 18. Kontorpakmester H. P. Olsen, Kbh. (K).
1. Overpakmester K. G. Kilsgaard, Ålborg.
2. Overpostbud H. H. Bøttker, Vejen.
- Juni,** 11. Overpostbud C. E. Stougaard, Esbjerg.
- Septbr.,** 11. Overpostbud F. A. Schmidt, Esbjerg.
- Novbr.,** 15. Distriktsmonfør i 7.lkl. M. P. Berg, Ing.2.
1. Overpostbud A. Andersen, Ølgod.
- Decbr.,** 27. Kontorpakmester J. Jørgensen, Haderslev.
- 40 år.
- Januar,** 1. Landpostbud C. M. Jacobsen, Hadsund.
20. Overpostbud T. A. Bohne, Kbh. (K).
- Febr.,** 1. Landpostbud H. O. Olsen, Frederikssund.
1. Landpostbud E. S. Schlünssen, Vejen.
- Marts,** 1. Overmonfør i 7.lkl. J. A. Andersen, Vejle.
1. Landpostbud L. M. Jensen, Bjerringbro.
10. Postvagtmeester H. L. M. Christensen, Ålborg.
15. Landpostbud N. Andreasen, Ålborg.
16. Postvagtmeester J. J. Madsen, jpbkt.2 (Frcia).
- April,** 1. Landpostbud J. A. Hansen, Skjern.
1. Overpostbud O. H. Niess, Fredericia.
1. Pakmesterformand P. M. Pedersen, jpbkt.2 (Struer).
1. Overpostbud K. M. Pedersen, Randers.
1. Landpostbud P. B. Petersen, Nykøbing Sjælland.
11. Overpostbud E. Hartig, Kbh. (K).
- Maj,** 1. Pakmesterformand L. S. B. Andreasen, jpbkt.2 (Frcia).
1. Overpostbud E. E. Christiansen, Kbh. (Vby).
1. Overpostbud J. Christiansen, Kbh. (Ba).
1. Overpostbud H. P. K. M. Jensen, Roskilde.
1. Overpostbud O. A. Nielsen, Kbh. (Vby).
1. Landpostbud L. Trust, Ryomgård.
24. Landpostbud A. Henriksen, Skørping.
- Juni,** 1. Overpostbud H. K. Flytkjær, Ringkøbing.
1. Overpostbud O. Jensen, Gørlev Sjælland.
1. Landpostbud C. F. Kristensen, Hadsund.
10. Overpostbud S. C. Nielsen, Herning.
- Juli,** 1. Postvagtmeester J. J. Bentsen, jpbkt.1 (Kbh.).
1. Landpostbud C. C. Freundlich, Fjerritslev.
1. Overpostbud I. M. Jørgensen, Århus.
1. Landpostbud H. L. Kristiansen, Jelling.
- August,** 1. Overpostbud A. Ankersen, Silkeborg.
- Septbr.,** 1. Overpostbud H. C. Hansen, Grindsted.
1. Landpostbud A. M. Pedersen, Hurup Thy.
- Oktbr.,** 1. Overpostbud G. T. Callesen, Randers.
1. Landpostbud J. Eriksen, Odense.
1. Landpostbud V. M. Larsen, Odense.
1. Kontorpakmester C. A. Petersen, Roskilde.
1. Landpostbud A. K. Sørensen, Nibe.
1. Postvagtmeester A. C. Thiesen, Svendborg.
4. Monfør i 3.lkl. P. A. Nielsen, Ing.1.
- Novbr.,** 1. Overpostbud J. A. H. Christiansen, Roskilde.
1. Overpostbud M. S. Jensen, Ålborg.
1. Landpostbud O. V. Nielsen, Grindsted.
- Decbr.,** 1. Overpostbud A. H. Andersen, Sorø.
1. Pakmesterformand C. V. Hansen, jpbkt.2 (Frcia).
1. Pakmesterformand K. K. Nielsen, jpbkt.1 (Kbh.).
1. Monfør i 7.lkl. L. F. J. Schmidt, Haderslev.
1. Landpostbud N. C. Velling, Hadsund.
- 25 år.
- Januar,** 1. Overpostbud K. A. Jørgensen, Præstø.
1. Overpakmester A. J. Nielsen, Odense.

1. Monfør i 7.lkl. J. K. Nielsen, gdir.
1. Landpostbud A. A. K. Sørensen, Ryomgård.
10. Overpakmester G. R. Fogde, jpbkt.2 (Langå).
14. Landpostbud J. A. Nielsen, Helsingø.
27. Linjemester i 12.lkl. H. Elley, Ing.2.
31. Overpostbud E. A. Johansen, Odder.
- Febr.,** 1. Overpostbud E. Hansen, Kbh. (K).
1. Landpostbud E. J. Holck, Nyborg.
1. Landpostbud G. I. Jørgensen, Ringe.
1. Kontorpakmester B. I. Kjær, Struer.
1. Landpostbud K. E. I. Larsen, Nykøbing Sjælland.
1. Overpakmester H. J. Lassen, Åbenrå.
1. Kontorpakmester H. V. Madsen, Fredericia.
1. Overpostbud A. E. L. Thye, Vejen.
17. Overpostbud V. Kofoed, Kbh. (Ly).
- Marts,** 1. Overchauffør O. Andersen, Kbh. (kørs).
1. Landpostbud B. J. M. Feltsen, Maribo.
1. Kontorpakmester H. K. Hansen, Kbh. (K).
1. Overpostbud P. W. Harensen, Rødding.
1. Kontorpakmester K. Heitmann, Kbh. (F).
1. Overpakmester H. L. Hjelmbjerg, jpbkt.1 (Kbh.).
1. Overpostbud K. V. Jensen, Havndal.
1. Kontorpakmester R. I. Jensen, Kbh. (Hvi).
1. Landpostbud K. P. Larsen, Tåstrup.
1. Overpostbud H. P. Madsen, Kbh. (pk).
1. Landpostbud K. P. Madsen, Thisted.
1. Overpakmester H. A. Mauritzen, Kbh. (10).
1. Overpakmester C. N. Meyer, jpbkt.1 (Kbh.).
1. Kontorpakmester A. F. H. Nielsen, Kbh. (Ø).
1. Postbudformand V. B. Nielsen, Kbh. (omk.).
1. Overpostbud J. R. Ojén, Kbh. (pk).
1. Postbudformand H. N. O. Olsen, Kbh. (omk.).
1. Kontorpakmester B. H. Petersen, Kbh. (pk).
1. Landpostbud E. A. O. L. Petersen, Næstved.
1. Kontorpakmester J. Poulsen, Kbh. (omk.).
1. Landpostbud O. H. Poulsen, Åbybro.
1. Overpostbud R. V. Sylvest, Kbh. (V).
- April,** 1. Overpostbud F. Andersen, Kbh. (Vby).
1. Overpostbud T. Durafour, Helsingør.
1. Overpostbud H. B. Frost, Kbh. (F).
1. Overpostbud K. G. Jakobsen, Saksøbing.
1. Overpakmester O. Jensen, Århus.
1. Landpostbud K. V. Mikaelsen, Frederikshavn.
1. Overpakmester N. H. Olesen, Århus.
1. Kontorpakmester S. A. Persson, Kolding.
1. Overpostbud E. H. Petersen, Kbh. (Vb).
1. Landpostbud J. V. Paaske, Vejle.
1. Landpostbud H. E. Rasmussen, Roskilde.
1. Overpostbud A. O. Ø. Røther, Kbh. (Brh).
1. Postbudformand B. Voight, Kbh. (omk).
1. Overpostbud C. C. Westergaard, Højer.
16. Linjemester i 12.lkl. S. J. C. Schneiderreit, Ing.2.
- Maj,** 1. Landpostbud H. Christiansen, Bagsværd.
1. Overpostbud V. Henriksen, Kbh. (V).
1. Landpostbud C. R. Hansen, Ballerup.
1. Landpostbud D. L. Hansen, Nykøbing Fl.
1. Overchauffør E. G. Hansen, Kbh. (kørs).
1. Overpostbud O. K. Hansen, Odense.
1. Overpostbud O. C. Larsen, Kbh. (Tå).
1. Landpostbud K. G. Pedersen, Roskilde.
1. Landpostbud V. K. Poulsen, Jelling.
1. Overpostbud L. B. V. Sørensen, Kbh. (V).
28. Postbudformand B. Andersen, Rønne.
- Juni,** 1. Overpostbud O. H. Albretsen, Kbh. (Ba).
1. Landpostbud K. Degen, Rødby.
1. Postvagtmeester A. Evers, Kbh. (Ø).
1. Overpostbud S. A. Hansen, Årup.
1. Overpostbud K. V. Jørgensen, Kbh. (K).

1. Landpostbud B. E. Mortensen, Ålborg.
 1. Overpostbud E. V. Pedersen, Kbh. (K).
 1. Overpostbud V. V. S. Pedersen, Kbh. (Ly).
 1. Landpostbud E. F. Petersen, Haslev.
 1. Overpakmester L. M. Rasmussen, jbpkt.1 Kbh.
- Juli,**
1. Postbudformand E. B. Rohdin, Kbh. (omk).
 1. Landpostbud V. Tranberg, Rønne.
 16. Overpostbud K. E. Andersen, Fåborg.
 17. Overpostbud A. L. Larsen, Hillerød.
 25. Landpostbud C. C. Heelsberg, Haderslev.
1. Landpostbud V. E. Christensen, Ålborg.
 1. Overpostbud A. Christiansen, Vordingborg.
 1. Landpostbud A. Espesen, Svendborg.
 1. Overpostbud K. Haaning, Vinderup.
 1. Landpostbud P. H. M. Lauritsen, Lemvig.
 1. Overpostbud J. C. P. Londorf, Ålborg.
 1. Landpostbud E. Telsing, Haderslev.
 1. Overpostbud V. M. Vistisen, Viborg.
 16. Overpakmester K. V. Rasmussen, jbpkt.2 (Struer).
 20. Linjemester i 12.lkl. P. F. Nissen, Ing.2.
 24. Landpostbud J. H. Bjørn, Hobro.
 24. Overpakmester V. Jensen, jbpkt.2 (Frcia).
 28. Overpakmester H. Jørgensen, jbpkt.2 (Frcia).
- August,**
1. Overpostbud E. A. Andersen, Rønne.
 1. Overpostbud S. L. Hansen, Kbh. (Vir).
 1. Landpostbud J. C. A. Jørgensen, Hadsund.
 1. Overpostbud P. G. Larsen, Helsingør.
 1. Overpostbud P. V. A. Pedersen, Kbh. (Vær).
 10. Overpostbud O. H. C. Jensen, Kbh. (Gl).
 16. Overpostbud S. A. Rasmussen, Hørsholm.
 29. Overpostbud K. M. Irgens, Fakse.
- Septbr.,**
1. Overpakmester E. K. Adamsen, Randers.
 1. Landpostbud K. Augustinussen, Ringkøbing.
 1. Overpostbud S. A. Christensen, Hobro.
 1. Landpostbud E. Gadeberg, Thisted.
 1. Landpostbud E. F. Hyttel, Sæby.
 1. Overpostbud H. F. Jensen, Sorø.
 1. Overpostbud S. A. Larsen, Åkirkeby.
 1. Landpostbud K. H. Nielsen, Kalundborg.
 1. Landpostbud P. J. Paulsen, Tinglev.
 1. Landpostbud P. V. Pedersen, Varde.
 1. Overpostbud P. V. Rasmussen, Maribo.
 1. Overpostbud A. Riis, Haderslev.
 1. Postbudformand A. B. Virkelyst, Fredericia.
8. Overpakmester A. H. Bramsen, jbpkt.2 (Frcia).
 13. Distriktsmonter i 10.lkl. J. S. K. Jensen, Ing.2.
- Oktbr.,**
1. Overmonter i 7.lkl. A. Abrahamson, Esbjerg.
 1. Overpostbud N. E. Bak, Århus.
 1. Overpostbud J. K. Bertelsen, Thisted.
 1. Overpostbud S. A. Bundesen, Tønder.
 1. Overpostbud A. Christensen, Ringsted.
 1. Landpostbud B. H. Hansen, Grindsted.
 1. Overpostbud K. E. Hansen, Silkeborg.
 1. Landpostbud P. M. Jensen, Århus.
 1. Overpostbud P. E. Johnsen, Silkeborg.
 1. Overpakmester O. S. P. Kristiansen, jbpkt.2 (Sl).
 1. Overpakmester P. Lyngsig, jbpkt.2 (Ab).
 1. Overpakmester H. L. A. Vognsen, jbpkt.2 (Frcia).
1. Overpostbud A. Wraa-Hansen, Kolding.
 29. Landpostbud H. P. Rasmussen, Hillerød.
- Novbr.,**
1. Landpostbud K. P. Andreasen, Vejle.
 1. Overpakmester I. L. C. Back, Kbh. (2).
 1. Overchauffør V. Brask, Århus.
 1. Landpostbud C. J. Graversen, Skive.
 1. Landpostbud N. J. G. Jakobsen, Grindsted.
 1. Overpostbud J. I. Jensen, Roskilde.
 1. Landpostbud S. A. Jørgensen, Nysted.
 1. Landpostbud K. C. Lauridsen, Herning.
 1. Landpostbud J. K. Nielsen, Fjerritslev.
 1. Overpostbud L. D. Olsen, Holbæk.
 1. Overpakmester O. F. A. S. Rasmussen, Kbh. (omk).
 1. Landpostbud S. A. Skipper, Randers.
 1. Landpostbud J. Therkildsen, Randers.
 1. Landpostbud H. V. Thomsen, Vejle.
 3. Overpakmester A. M. Henriksen, jbpkt.2 (Ab).
 4. Mekaniker i 12.lkl. P. F. L. Bolvinkel, Ing.2.
 29. Landpostbud F. Andersen, Skive.
- Decbr.,**
1. Landpostbud C. J. Christensen, Nibe.
 1. Overpostbud G. G. Hansen, Århus.
 1. Mekaniker i 12.lkl. P. K. Hansen, Ing.r.
 1. Landpostbud A. K. Jørgensen, Fakse.
 1. Landpostbud H. S. Krog, Nykøbing M.
 1. Kontorpakmester M. J. H. Nielsen, Odense.
 1. Overpostbud K. A. Olsen, Nørre-Ålslev.
 1. Landpostbud N. B. Sørensen, Nibe.
 1. Overpostbud A. K. Terkelsen, Marstal.
 10. Landpostbud E. M. Rasmussen, Hadsten.



Honduras



Indien

Fødselsdage 1966.

30.—15. samt 8. lønningsklasse.

- 90 år.
- Januar, 13. Postmester* L. B. Knudsen, Broager.
 24. Postmester* C. T. J. E. Thomsen, Vedbæk.
- Febr., 14. Postmester* N. C. J. Andersen, Ruds Vedby.
- April, 5. Postmester* J. K. M. Teilmann, R*, Kbh. 21.
- Oktbr., 24. Postmester* C. K. A. Jespersen, R*, Lemvig.
- 85 år.
- Januar, 13. Assistent* J. P. Hansen, Nykøbing M.
 Maj, 13. Postmester* N. Brøndsted, R*, Kbh. 7.
 Novbr., 21. Telegrafingeniør* V. Pedersen, cand. phil., 1. ing.distr.
25. Kontrollør* H. L. Buchholtz, girokt.
 Decbr., 9. Postmester* H. B. Andersen, Præstø.
 14. Postmester* H. J. L. Jørgensen, kaptajn, R*, DM, Kbh. omk.
 17. Postmester* A. Pedersen, R*, Charlottenlund.
 29. Assistent* fru A. Berggreen, Kbh.
- 80 år.
- Januar, 7. Kontrollør II* A. H. Michelsen, Kbh.
 17. Postmester* A. M. L. Søndergaard, R*, Nykøbing M.
- Marts, 1. Postmester* R. L. Jørgensen, R¹, Abenrå.
 30. Postmester* J. C. K. Frøssing, cand. phil., Kastруп.
- Juni, 1. Postmester* A. Jensen, kaptajn, R*, Kbh. 28.
15. Kontrollør II* C. J. Reimers, Sønderborg.
- Juli, 15. Distriktsingeniør* S. A. Petersen, civiling., 1. ing.distr.
- August, 27. Stationsleder* L. F. Larsen, R*, Haderslev.
- Septbr., 18. Kontorchef* L. C. Eithz, gdir.
 20. Kontrollør* frk. R. J. Rasmussen, Kbh.htg.
 21. Assistent* frk. A. S. de Fine Thomsen, Kbh.htg.
- Decbr., 8. Assistent* frk. N. M. A. Brun, FM 2, Århus T.
 9. Assistent* J. H. R. Bækklund, Kbh.
 19. Postmester* J. C. Bredahl, Kbh. 25.
 26. Postmester* P. J. T. L. Højgaard, Nørre-Ålslev.
 29. Kontrollør fru E. C. v. Linstow, Kbh.
- 75 år.
- Januar, 1. Kontrollør* L. Deleuran, Fredericia T.
 3. Overassistent* frk. A. D. V. Buchhave, Kbh.htg.
 7. Assistent* frk. M. V. v. Jessen, Kbh.htg.
 18. Overassistent* fru E. Winther, Kbh.htg.
 19. Postmester* H. K. Jørgensen, løjtnant, R*, Lyngby.
28. Overassistent* frk. M. J. Mandal, Esbjerg.
 Frbr., 5. Postmester* A. O. Larsen, Ørsted.
 12. Postmester* C. J. Reenberg, R*, Herlev.
 25. Postmester* V. H. R. Frederiksen, løjtnant, R¹, Næstved.
 27. Assistent* A. D. S. Damhoff, Kbh.
- Marts, 6. Assistent* frk. A. Tüchsen, Holstebro.
 8. Postmester* A. J. Hansen, R*, Kbh. 23.
 14. Kontrollør* W. K. Larsen, Kbh.

27. Telegrafbestyrer* R. O. Nielsen, R¹, Odense T.
- April, 1. Kontorchef* K. A. J. Lomholdt, kgl. translator i engelsk, gdir.
 9. Stationsleder* A. Ammentorp, Esbjerg.
- Maj, 22. Overassistent* S. C. S. Eysør, Ålborg.
 2. Postmester* P. Rasmussen, Karby.
 3. Postmester* R. Pedersen, Ballerup.
 3. Postmester* D. F. Garboe, Svinninge.
 7. Postmester* T. K. de Fine Olivarius, Ebeltoft.
17. Postmester* A. V. Mortensen, Herlufmagle.
 25. Postmester* N. M. Madsen, R*, Ikast.
 27. Postmester* J. Jacobsen, løjtnant, Kbh. 7.
 30. Postmester* N. O. Hansen, Kbh. 1.
- Juni, 11. Assistent* frk. O. Paulsen, Kbh.
 21. Overkontrollør* C. A. Alkjær, girokt.
- Juli, 17. Post- og telegrafkasserer* H. P. C. Carl, Esbjerg.
 19. Postforvalter* C. A. Christensen, Abyhøj.
 20. Stationsleder* M. C. Hansen, Odense T.
- August, 5. Assistent* fru H. Nielsen, Kbh.htg.
 8. Kontorchef* M. A. Marcussen, R*, R¹ sv. vasaorden, gdir.
 17. Postmester* V. Stylsvig, Sindal.
 18. Stationsleder* P. R. Hansen, R*, Svendborg.
 26. Kontrollør* A. C. K. Ibsen, løjtnant, Kbh.htg.
29. Postmester* W. Holst Christensen, Kbh. 31.
- Septbr., 9. Postmester* S. Steensen, R*, Skælskør.
 9. Kontrollør* F. A. E. F. Bauditz, Odense.
 13. Postmester* E. Gesner, Byrum.
 21. Overassistent* frk. K. Hjort, Odense T.
 26. Maskinmester* A. H. Bechmann, 1. ing.distr.
- Oktbr., 4. Postmester* A. Dræbel, R¹, Kolding.
 4. Kontrollør* V. H. Olsen, Kbh.
 10. Overassistent* frk. A. L. Wændelin, gdir.
 26. Postmester* F. J. T. A. Scharff, Kbh. 41.
- Novbr., 2. Assistent* fru I. Jentsz, Kbh. R.
 5. Kontrollør* C. G. Andersen, Kbh.
 21. Overassistent* F. Aardal, Kbh.
- Decbr., 8. Kontrollør* A. F. Frederiksen, løjtnant, girokt.
 9. Assistent* frk. M. Christiansen, Kbh.
 10. Assistent* fru E. Hindsberg, Kbh.htg.
 16. Overassistent* frk. L. E. Theill, Kbh. R.
 28. Postmester* L. O. Steffensen, R*, Hellerup.
 30. Kontrollør* K. G. Brysting, løjtnant, Kbh.
- 70 år.
- Januar, 10. Postmester O. V. Høvring, Nibe.
 11. Postmester N. P. Nedergaard, R, Søborg.
 14. Kontrollør* A. Mortensen, Kbh.htg.
 28. Kontrollør* V. H. Staal, Fredericia T.
 30. Kontrollør* M. S. Kristensen, Kbh.htg.
- Febr., 2. Assistent* frk. E. M. A. Hansen, Kbh.rtf.
 4. Postmester* frk. E. M. Westh, Høng.
 9. Assistent* R. A. H. Bom, Kbh.
 11. Overassistent* fru P. M. Spelling, Kbh.htg.
 21. Kontrollør* fru M. E. Frandsen, gdir.
 22. Postmester* H. C. Hergaard, Rønde.
- Marts, 2. Kontrollør* S. O. Larsen, Lyngby radio.
 5. Telegrafbestyrer F. H. S. S. Madsen, Skagen radio.
 18. Overassistent* L. O. Fafner, Kbh.rtf.
 20. Overassistent* frk. O. J. Wiium, Kbh.rtf.
 29. Postmester* V. Marker, Rødding.
 29. Assistent* S. E. Hansen, Tinglev.

- April,** 2. Overassistent* frk. E. A. L. Steen, Esbjerg.
7. Post- og telegrafkasserer* J. L. R. Lennow, Ålborg.
- Maj,** 15. Postmester* V. J. Christensen, Kbh. 25.
24. Postmester* C. E. Stevn, Kbh. 40.
- Juni,** 16. Assistent* fru E. A. Hansen, Korsør.
25. Overassistent frk. E. Nis-Hanssen, Århus T.
26. Kontrollerør* frk. A. Wintheer, gdir.
28. Bestyrer* L. A. B. Larsen, R¹, Kbh.rtf.
- Juli,** 1. Kontrollerør H. J. Deleuran, Århus T.
3. Overassistent* frk. H. M. S. Kayser, Kbh. R.
16. Postmester* R. J. N. Møller, Hørsholm.
23. Assistent* J. E. Ravner, fhv. fmd. f. D.P. og Tf., Kbh.
23. Assistent* fru G. Heine, Kbh.htg.
24. Post- og telegrafkasserer* S. A. O. L. Grandjean-Rasmussen, cand. jur., gdir.
- Juli,** 8. Værkmester R. C. Zornow, værkst.
14. Postmester J. F. Schjødt, Kbh. 16.
14. Overassistent* frk. B. T. Thomsen, Kbh. R.
23. Overassistent* fru E. E. Fabricius-Lauritzen, Kbh.rtf.
- August,** 23. Overassistent* E. E. Henriksen, Kbh.htg.
31. Kontrollerør* frk. E. K. O. Sørensen, Kbh.rtf.
- August,** 16. Værkmester K. V. Birk, værkst.
16. Assistent* frk. J. B. M. Sørensen, cand. phil., Kbh.rtf.
19. Overmekaniker M. Sørensen, radioing.tj. (Herstedvester).
- Septbr.,** 25. Postmester C. Mortensen, Vestervig.
6. Postforvalter* frk. K. Refstrup, Århus 2.
8. Overassistent* fru B. L. Skak, Århus T.
9. Kontrollerør R. L. T. Schultz, Fredericia T.
14. Assistent* frk. M. E. Lytzen, Frederikshavn.
- Oktober,** 21. Postmester* F. M. Fuglsang, R*, Varde.
22. Bogholder* O. A. Jensen, girokt.
30. Assistent* frk. E. S. Bjerke, Kbh.htg.
- Oktober,** 4. Kontrollerør M. J. Dyhrberg, Odense T.
5. Assistent* frk. R. V. Andreassen, Kbh.rtf.
27. Postmester frk. K. M. Hansen, Kbh. 45.
- Novbr.,** 3. Kontorchef V. P. A. Thinggaard, cand. jur., gdir.
8. Kontrollerør* fru A. C. M. Poulsen, Kbh.rtf.
12. Postmester* H. N. Madsen, R*, Grindsted.
12. Kontrollerør* frk. M. K. Riising, cand. phil., Kbh.rtf.
19. Overassistent* frk. E. Honoré-Larsen, gdir.
20. Kontrollerør* H. A. Klüver, Kbh.htg.
21. Assistent* frk. V. M. Rasmussen, Kbh.rtf.
23. Postmester J. P. Christensen, R, toldpostkt.
29. Assistent* J. J. C. Nielsen, Hobro.
- Decbr.,** 7. Postmester* A. Mortensen, R, Holstebro.
9. Postmester A. C. Herold, R, Nordby Fanø.
- 60 år.
- Januar,** 7. Bestyrer T. H. Engquist, Kalundborg radio.
Febr., 8. Postmester S. J. Hansen, Skjern.
24. Assistent fru G. A. Hansen, girokt.
- April,** 16. Overmekaniker K. J. Poulsen, 3. ing.distr.
17. Overmekaniker K. B. Oxø, 1. ing.distr.
- Juni,** 2. Telegrafmester R. Buchardt, 1. ing.distr. (Stege).
14. Overtelegrafmester A. P. D. Andersen, 1. ing.distr.
29. Postmester P. B. Lykken, Vedbæk.
- August,** 15. Overmekaniker S. Omann, 1. ing.distr.
Oktober, 4. Ingeniør L. M. Brandt, 3. ing.distr.
18. Værkmester F. V. Hansen, 1. ing.distr.
- Novbr.,** 10. Postmester P. Breum, Hadsten.
23. Kontorchef* A. G. Bronø, civiling., gdir.
- Decbr.,** 19. Overassistent V. K. B. Petersen, Kbh.
- 50 år.
- Januar,** 8. Postmester G. Hjelmar, Ebeltoft.
15. Overassistent V. T. Nielsen, Svendborg.
- Febr.,** 18. Overkontrollerør V. A. Frederiksen, Kbh. V.
Marts, 10. Værkmester C. H. Andersen-Krusell, radioing.tj. (Kastrup).
17. Postmester H. O. Dyhr, Farum.

20. Telegrafinspektør C. B. Nielsen, gdir.
22. Kontrollerør P. D. M. Jensen, Kbh.
26. Overtelegrafmester K. C. Brønnum, radioing.tj. (Reersø).
- April,** 1. Postmester I. S. Nikolajsen, Roslev.
9. Postmester R. J. Bryderup, Bogense.
28. Assistent* S. J. Albinus, Kbh.
29. Postmester E. Mortensen, Kbh. NV.
29. Overkonstruktør J. Schierbeck, 1. ing.distr.
- Maj,** 8. Kabelskibsfører K. E. Nielsen, kabeling.tj. (Korsør).
25. Kontrollerør A. F. Hansen, Århus.
28. Overassistent A. B. Christiansen, Kbh.
- Juni,** 8. Postmester M. Jæger, Padborg.
22. Postmester P. J. Ø. Aue, Viborg.
26. Overassistent J. A. N. Nielsen, Kbh.
27. Postmester P. M. Jessen, Haderlev.
- Juli,** 1. Overmekaniker G. T. Jensen, 2. ing.distr. (Kolding).
5. Ingeniør B. J. T. Poulsen, kabeling.tj.
30. Stationsleder K. K. Henriksen, Odense T.
- August,** 9. Kontrollerør A. Dalgaard, Kbh.
31. Kontrollerør H. Mortensen, Kbh.
- Septbr.,** 29. Overkontrollerør A. H. Lindblad, gdir.
Oktober, 19. Overkontrollerør C. C. L. Sandbjerg, Svendborg.
- Novbr.,** 4. Postmester K. V. Andersen, Herlev.
11. Overkonstruktør A. Christensen, 1. ing.distr.
18. Kontrollerør O. Jakobsen, Esbjerg.
19. Kontrollerør T. M. Lorenzen, Fredericia.
- Decbr.,** 30. Overkontrollerør A. M. K. Christensen, Horsens.

Kontorassistentpersonalet.

- 70 år.
- Marts,** 4. Kontorassistent I frk. E. A. C. Hermansen, Maribo.
25. Kontorassistent I fru J. C. Vorsing, Kbh.htg.
- Maj,** 2. Kontorassistent I frk. A. Ewertz, Kbh.htg.
August, 16. Kontorassistent I frk. H. Voldum, girokt.
Septbr., 24. Kontorassistent I frk. M. M. B. Pedersen, toldpkt.
- Oktober,** 26. Kontorassistent I frk. K. Ramsing, Fredericia.
- Novbr.,** 16. Kontorassistent I fru R. V. Munk-Madsen, Kbh. R.
- 60 år.
- Marts,** 8. Kontorassistent I frk. B. Kalm, Kbh.htg.
Maj, 6. Kontorassistent II fru K. L. Hare, Roskilde.
Juni, 13. Kontorassistent I E. Espersen, Skive.
18. Kontorassistent I frk. G. Steiness, girokt.
August, 14. Kontorassistent I frk. H. S. Jacobsen, Haderslev.
- 50 år.
- Januar,** 23. Kontorassistent I fru E. J. J. Liljeborg, girokt.
- Marts,** 31. Kontorassistent I frk. I. M. Fenst, girokt.
14. Kontorassistent I fru E. M. Jensen, girokt.
15. Kontorassistent I frk. G. H. Hansen, Tønder.
- April,** 7. Overkontorassistent frk. L. E. Dipø-Petersen, girokt.
7. Kontorassistent I fru E. I. Gudbrand, avispt.
27. Kontorassistent I frk. G. S. Petersen, Helsingør.
- Maj,** 30. Overkontorassistent frk. E. Mortensen, Kbh.rtf.
- Juni,** 1. Kontorassistent I frk. R. C. M. Jacobsen, Søborg.
- Juli,** 14. Kontorassistent I frk. K. A. Jørgensen, kabeling.tj.
- August,** 1. Kontorassistent I frk. I. H. Boye, gdir.
Septbr., 18. Kontorassistent I frk. E. I. Darling, Kbh. F.

- Oktbr., 13.** Kontorassistent I frk. E. M. Rybro, Århus T.
17. Kontorassistent I frk. I. M. E. Nielsen, Roskilde
Novbr., 1. Kontorassistent II I. Christoffersen, Otterup.
9. Overkontorassistent frk. L. T. M. Madsen, Kbh. rtf.
Decbr., 11. Kontorassistent I frk. I. Steffensen, 3. ing.distr.

12, 10., 7. og 3. lønningsklasse.

- 70 år.
Januar, 7. Maskinmester A. M. G. Christensen, Fanø-Esbjerg færgeri.
24. Overpostbud E. R. Hansen, Brønshøj.
Febr., 24. Overpostbud K. K. Friis, Kbh. K.
Marts, 1. Overmontør J. F. B. Mikkelsen, kørs.
5. Overpostbud E. T. Havsted, R, Kbh. V.
13. Overpostbud A. V. Hansen, Kbh. Ø.
April, 13. Liniemester H. C. Reimers, 3. ing.distr. (Århus).
27. Kontorpakmester H. Christensen, Kbh. K.
27. Overpostbud L. P. Larsen, Kbh. K.
Maj, 12. Kontorpakmester A. J. Kens, Kbh. V.
Juni, 28. Postvagtimester R. M. Rasmussen, R, Kbh.htg.
Juli, 11. Overpostbud C. A. Pedersen, Kbh. K.
19. Overpostbud N. P. O. Nielsen, Kbh. K.
23. Kontorpakmester H. E. Olsen, Kbh. K.
August, 6. Overpostbud K. O. Thomsen, Vejle.
31. Postchaufførformand H. A. C. Hansen, kørs.
Septbr., 9. Overpostbud H. A. Holm, Svaneke.
12. Overpostbud A. H. Christiansen, Kbh. K.
12. Overpostbud H. P. Petersen, Kbh. K.
18. Overpostbud C. T. Nielsen, Kbh. 31.
20. Overpostbud A. J. Andersen, gdir.
27. Overpostbud C. L. Svendsen, Kbh.htg.
30. Overpostbud H. M. Jensen, Kbh. S.
Oktbr., 4. Overpostbud A. V. Hansen, Hellerup.
11. Kontorpakmester H. A. Hansen, Århus.
16. Overpostbud O. E. J. Hemmingsen, Kbh. K.
Novbr., 11. Overpostbud C. A. D. Wedel, Kbh. K.
12. Overpostbud O. E. Larsen, Valby.
24. Pakmesterformand C. T. Källberg, jbpkt. 2.
29. Overpostbud H. P. B. Jensen, Kbh. K.
29. Overpostbud J. T. Petersen, Kbh. 3.
Decbr., 18. Overpostbud H. L. Hansen, Valby.

- 60 år.
Januar, 1. Pakmesterformand S. K. Jensen, jbpkt. 2.
4. Pakmesterformand A. K. H. Larsen, jbpkt. 1.
13. Montør P. P. Jensen, Kolding.
26. Overpostbud N. J. Knudsen, Sorø.
29. Postvagtimester C. E. C. Jensen, avispkt.
Febr., 3. Postvagtimester A. Nielsen, jbpkt. 1.
3. Mekaniker N. S. Hansen, radioing.tj. (Kalundborg).
11. Overpostbud C. V. A. Helmer, Odense.
23. Kontorpakmester F. T. E. Jessen, Silkeborg.
Marts, 10. Postvagtimester H. M. L. Christensen, Ålborg.
13. Overpakmester K. B. Eibner, Århus.
23. Overpostbud M. V. E. Schmit, Kbh. K.
25. Pakmesterformand S. L. Andersen, Odense.
April, 3. Overpostbud V. F. J. Sunesson, Kbh. K.
16. Overpostbud V. H. M. Hansen, Køge.
28. Overpostbud J. Jensen, Tønder.
Maj, 14. Overpostbud S. Bauer, Kbh. (afl.).
23. Overpostbud W. Hansen, Glamsbjerg.
Juni, 9. Postvagtimester K. O. Stokholm, Roskilde.
15. Overpostbud K. Thomsen, Roslev.

- August, 16.** Pakmesterformand A. T. Jørgensen, jbpkt. 1 (Nyborg).
16. Kontorpakmester M. L. S. Rasmussen, avispkt.
26. Overpostbud C. Larsen, Kbh. S.
27. Overpostbud R. F. Jørgensen, Fakse.
Septbr., 4. Overpostbud G. Hansen, Lunderskov.
14. Kontorpakmester H. P. Gørholdt, Århus.
Oktbr., 1. Kontorpakmester V. B. Lauritsen, Ringkøbing.
5. Overpostbud K. M. B. Andersen, girokt.
6. Postvagtimester E. C. H. Lassen, Århus.
9. Postvagtimester C. V. Jensen, Kolding.
13. Overpostbud A. Thomsen, Langå.
13. Overpostbud A. S. Thomsen, Århus.
15. Overpostbud H. R. V. Rasmussen, Slagelse.
Novbr., 7. Mekaniker B. W. Hansen, 1. ing.distr.
18. Overpostbud P. Jeppesen, Kbh. V.
Decbr., 4. Postvagtimester C. J. Erland, Valby.
18. Liniemester J. H. Kristensen, 3. ing.distr. (Ålborg).
28. Overpostbud L. C. C. B. G. Behrens, Odense.

- 50 år.
Januar, 2. Overpostbud E. S. Glasdam, Fåborg.
8. Overpostbud F. E. Nielsen, Vejle.
10. Postbudformand K. H. Larsen, Odense.
12. Overpostbud E. J. J. Petersen, Kbh. K.
16. Overpostbud C. G. Knudsen, Århus.
17. Overpostbud J. H. Jakobsen, Haslev.
20. Overpostbud K. C. R. Sørensen, Hellerup.
23. Overpostbud E. B. Jensen, Næstved.
24. Overpostbud L. A. Nilsson, Kbh. V.
25. Overpostbud P. Holst, Helsingør.
28. Overchauffør K. J. S. Degenkolw, kørs.
30. Kontorpakmester B. A. H. Pedersen, Ålborg.
Febr., 1. Kontorpakmester H. C. H. Christensen, Gentofte.
2. Overpostbud H. C. Larsen, Valby.
4. Postbudformand E. Jensby, Horsens.
4. Mekaniker S. P. Hansen, 3. ing.distr. (Århus).
10. Depotformand S. E. Ø. Rasmussen, gdir.
10. Overpakmester P. Steffensen, jbpkt. 1 (Nyborg).
20. Overpostbud F. F. D. Hansen, Kbh. F.
24. Postvagtimester J. C. Lund, Odense.
26. Kontorpakmester M. Ankersen, Silkeborg.
26. Overpostbud B. C. Hansen, Vordingborg.
27. Overpakmester O. Pedersen, Kolding.
Marts, 5. Overpostbud K. Sørensen, pakkepkt.
6. Overpakmester G. F. V. Hansen, Vejle.
8. Overpostbud V. E. Olsen, Kbh. NV.
8. Overpostbud N. B. Carstensen, Århus.
12. Overpostbud F. A. Jensen, Odense.
16. Overmekaniker P. Nielsen, 2. ing.distr. (Fredericia).
24. Overpakmester V. M. J. Fischer, jbpkt. 2.
24. Kontorpakmester H. V. Svensson, Vejle.
April, 1. Montør D. M. Petersen, 2. ing.distr. (Åbenrå).
3. Overpostbud K. P. K. Hansen, Kbh. K.
4. Overpostbud C. J. K. Pedersen, Kolding.
5. Overmekaniker A. Lydeking, 2. ing.distr. (Haderslev).
7. Mekaniker F. Nielsen, 2. ing.distr. (Åbenrå).
10. Overpostbud E. F. M. Jensen, Kbh. F.
11. Overpostbud H. S. Harpsøe, Kbh. 4.
16. Kontorpakmester B. Jakobsen, Kolding.
18. Overpakmester E. Hovgesen, jbpkt. 2 (Langå).
18. Overpostbud H. S. Petersen, Kbh. K.
18. Overpostbud H. B. Sørensen, Vejen.
21. Overpostbud E. M. Nielsen, Århus.
26. Postbudformand A. B. Virkelyst, Fredericia.
26. Kontorpakmester K. V. Jørgensen, Næstved.
27. Overpostbud E. S. Olsen, Korsør.

- Maj,**
7. Kontorpakmester P. Støvlbæk, Kbh. V.
 9. Overpostbud E. E. Hansen, Nakskov.
 9. Overpostbud H. B. A. Rosenkilde, Odense.
 12. Overpakmester S. A. R. Hansen, jbpkt. 1.
 12. Overpostbud S. A. Rasmussen, Helsingør.
 17. Overpostbud H. J. Larsen, Odense.
 19. Overpostbud T. Lund, Grenå.
 22. Overpostbud C. E. H. Christiansen, Slagelse.
 30. Postvagtmester C. A. P. Nielsen, jbpkt. 1.
 31. Kontorpakmester K. I. Hansen, Glostrup.
- Juni,**
7. Kontorpakmester B. Johansen, Odense.
 18. Overpakmester J. B. Jensen, jbpkt. 2.
 20. Overpostbud C. E. Christensen, Århus.
 24. Mekaniker E. C. Clausen, radioing.tj. (Skamlebæk).
 28. Overpakmester P. Ø. Nielsen, jbpkt. 1.
 29. Overpakmester K. F. Kjer, jbpkt. 2 (Sønderborg).
 29. Overpakmester H. L. N. Kock, jbpkt. 2 (Sønderborg).
- Juli,**
2. Overpostbud A. E. L. Thye, Vejen.
 14. Overpostbud A. P. Christiansen, Århus.
 16. Overpostbud E. A. Jensen, Roskilde.
 22. Overpakmester C. S. S. Hansen, jbpkt. 2.
 26. Overpostbud E. H. R. Friis, Gentofte.
 27. Overpostbud R. Christensen, Ålborg.
- August,**
3. Overpostbud V. Henriksen, Silkeborg.
 3. Overpostbud K. H. Rasmussen, Otterup.
 5. Overpostbud A. C. Villadsen, Kbh. V.
 6. Overpostbud K. J. Beck, Kbh. S.
 6. Overpostbud E. V. Hansen, Århus.
 11. Overpostbud A. H. Knudsgaard, Århus.
 15. Overpostbud E. G. Petersen, Kbh. NV.
 18. Overpostbud A. J. Nielsen, Kbh. 16.
 21. Overpostbud H. Knudsen, Århus.
 23. Postbudformand B. Andersen, Rønne.
 31. Overpostbud E. Rasmussen, Glostrup.
- Septbr.,**
2. Overpakmester V. Kjærsgaard, jbpkt. 1.
 3. Overpakmester N. P. Nielsen, jbpkt. 1.
 9. Depotformand N. E. Hammerstrøm, gdir.
 14. Mekaniker J. K. Johansen, 2. ing.distr. (Haderslev).
 15. Overpakmester E. Rasmussen, jbpkt. 1.
 17. Kontorpakmester P. Petersen, Kbh.htg.
 19. Overpostbud H. C. Christensen, Haderslev.
 19. Overpostbud H. P. Bregendahl, Kbh. V.
- Oktr.,**
5. Kontorpakmester O. S. v. d. Recke Beckmann, Kbh. omk.
 8. Mekaniker B. Winberg, værkst.
 10. Overpostbud C. Førdager, Nibe.
 10. Mekaniker E. A. Nørgaard, værkst.
 13. Kontorpakmester V. E. A. Bendtsen, Kbh. K.
 16. Overpostbud P. J. Andersen, Roskilde.
 16. Mekaniker V. P. Kristensen, radioing.tj. (Herstedvester).
 17. Kontorpakmester F. P. G. Nielsen, avispkt.
 18. Overpakmester S. Kroos, jbpkt. 1.
 18. Overpostbud K. C. Hansen, Odense.
- Novbr.,**
1. Overpostbud O. L. Jensen, Græsted.
 5. Kontorpakmester K. A. C. Kjærgaard, Kbh. K.
 8. Overpakmester W. Bahnsen, jbpkt. 2.
 9. Kontorpakmester G. A. F. Johansen, Tønder.
 10. Overpostbud K. E. N. Larsen, Kbh. Ø.
 18. Overpostbud E. A. Andersen, Rønne.
 19. Overpakmester V. A. Vestbo, Horsens.
 19. Kontorpakmester H. A. Madsen, Kbh. V.
 24. Overpostbud J. C. Nielsen, Kolding.
 27. Overpakmester A. I. Damgaard, jbpkt. 1.
 28. Postvagtmester A. Evers, Kbh. Ø.
 29. Overpostbud E. V. Poulsen, Kbh. V.
 29. Overpostbud T. E. Jensen, Kbh. Ø.
 30. Overpostbud G. Mortensen, Kbh. K.
- Decbr.,**
3. Overpostbud S. A. Hansen, Årup.
 6. Overpostbud L. M. Sørensen, Hjørring.
 7. Overpostbud J. W. H. Vorsholt, Kbh. SV.
 8. Kontorpakmester E. M. Hansen, pakkepkt.
 8. Overpostbud S. V. Nielsen, Hellerup.
 8. Overpostbud A. Møller, Silkeborg.
 11. Overmonter A. Abrahamsen, Esbjerg.
 12. Overpostbud N. J. Petersen, Århus.
 20. Overpostbud N. N. Andersen, Nykøbing Fl.
 23. Mekaniker P. K. Hansen, radioing.tj. (Skamlebæk).
 25. Overpostbud H. K. Lundemann, Nyborg.
 29. Overpostbud K. F. Nielsen, Århus.
 31. Postbudformand E. O. V. Christensen, Ålborg.



Indonesia

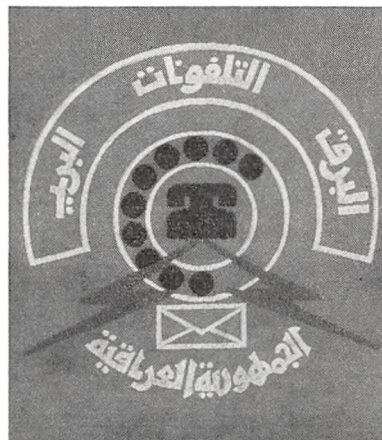

Irak

Joseph Michaelsen. - Mindemedaljen.

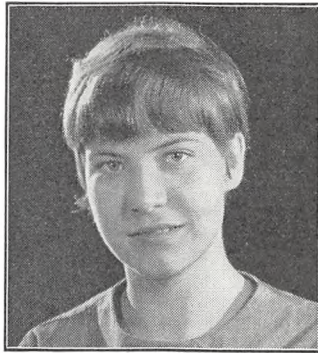

Medhjælper frøken Sonja Vera Dahl, København.

På foranledning af komitéen for tilvejebringelse af en marmorbuste af adfødte postmester Joseph Michaelsen er ovenstående medalje præget i sølv, indstiftet i den hensigt at bevare mindet om hans virksomhed for dannelsen af en verdenspostforening.

Medaljen uddeles hvert års 1. september på postmester Michaelsens fødselsdag til den unge postmand,

der ved en nærmest foregående fagprøve for post- og telegrafvæsenets embedsklasser 1. del har opnået det højeste antal points, dog således, at alle der opnår karakteren »Bestået med udmærkelse« får tildelt en medalje.

Medaljen for 1965 er tildelt medhjælper frøken Sonja Vera Dahl, København.



Kursus for elever 1. afdeling 1965, klasse A og B.

Nederste række siddende fra venstre: Frk. D. Aggesen, frk. A. J. Amtoft, frk. B. Andersen, frk. B. K. Andersen, frk. H. E. Andersen, frk. I. Andersen, frk. J. Andersen, frk. K. J. Andersen, frk. S. Andersen, frk. I. M. S. Hansen.

2. række fra venstre: S. B. Andersen, T. Andersen, frk. A. M. M. Andreasen, frk. M. R. Antonsen, frk. K. C. Bak, L. Balle, frk. E. M. Balsby, frk. E. M. Bang, frk. T. H. Behnk, frk. A. H. Bek, H. J. Berg.

3. række fra venstre: Frk. L. Buch, frk. A. B. Christensen, frk. B. U. Christensen, frk. E. Christensen, frk. E. S. Christensen, frk. I. Christensen, frk. M. Christensen, N. P. Christensen, frk. R. E. Christensen, frk. M. H. Christiansen, frk. I. Clausen, frk. H. B. Hansen, frk. I. Hansen.

Øverste række fra venstre: Frk. C. L. Clemmensen, frk. I. M. Dalgaard, O. B. Ejlertsen, L. B. Ernstsén, P. Fischer, frk. M. B. Fisker, frk. B. Frost, frk. L. B. Grundsted, H. G. Güttler-Bischoff, L. S. Hald, B. W. Hansen, F. Hansen.

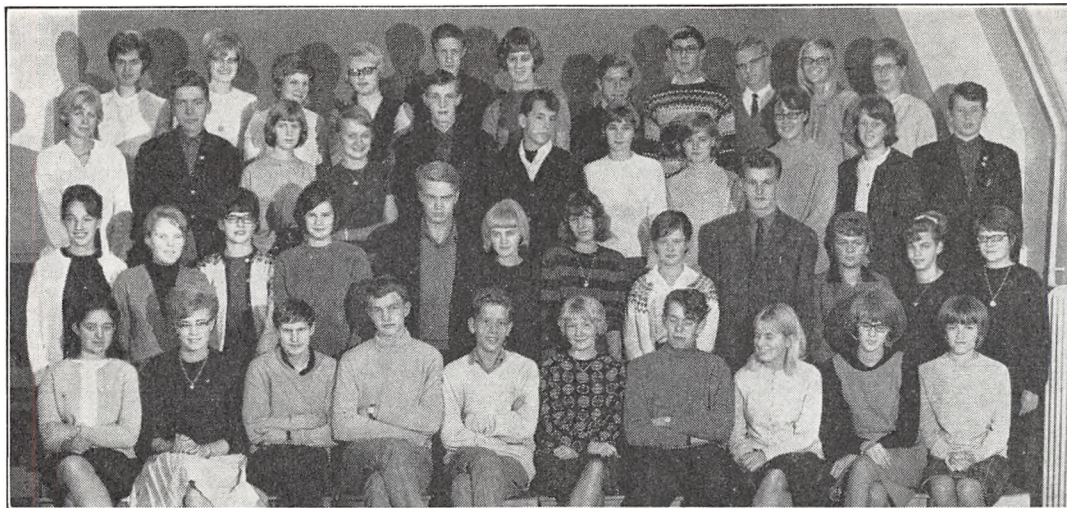

Kursus for elever 1. afdeling 1965, klasse C og D.

- Nederste række siddende fra venstre: Frk. K. G. Hansen, frk. K. M. Hansen, M. K. Hansen, V. B. Haslund, S. Hess, frk. L. S. Holme, H. T. Haahr, frk. E. M. Iversen, frk. K. I. T. Jacobsen, frk. I. L. B. Jakobsen.
2. række fra venstre: frk. K. J. Jakobsen, frk. L. M. Jakobsen, frk. Agnete Møller Jensen, frk. Anne-Marie Jensen, B. Jensen, frk. E. Jensen, frk. G. A. Jensen, frk. I. B. Jensen, J. P. N. Jensen, frk. K. C. Jensen, frk. K. J. R. Jensen, frk. L. L. Jensen.
3. række fra venstre: Frk. M. Jensen, S. F. Jensen, frk. K. I. Jepsen, frk. B. Jessen, P. Juliusen, F. B. Jørgensen, frk. G. Ø. Jørgensen, frk. K. G. Jørgensen, frk. T. Jørgensen, frk. A. I. Kofoed, E. O. Koustrup.
- Øverste række fra venstre: Frk. L. Kristensen, frk. B. C. Kronborg, frk. T. H. Kruse, frk. K. Kubicki, K. K. J. Ladekarl, frk. E. Larsen, E. Larsen, E. A. Larsen, I. L. Larsen, frk. J. V. Larsen, frk. U. V. Larsen.



Irland (Eire)



Island



Kursus for elever 1. afdeling 1965, klasse E og F.

- Nederste række siddende fra venstre: Frk. H. Laursen, B. E. Lorentzen, frk. L. L. Lørnsberg, frk. A. I. Madsen, frk. T. M. Madsen, frk. A. G. Makne, E. Mathiasen, frk. L. M. Mathiasen, frk. H. E. B. Mogensen, frk. E. S. Mortensen.
2. række fra venstre: L. Müller, frk. A. L. Nielsen, frk. B. A. Nielsen, frk. B. B. Nielsen, frk. B. N. Nielsen, frk. J. E. Nielsen, J. F. Nielsen, frk. K. I. Nielsen, L. F. K. Nielsen, frk. L. L. Nielsen, frk. M. D. Nielsen.
3. række fra venstre: Ø. B. Nielsen, M. Olsen, frk. A. K. Pedersen, F. P. Pedersen, frk. J. S. Pedersen, S. S. Pedersen, T. J. Pedersen, frk. G. K. Petersen, frk. L. I. W. Petersen, frk. T. E. Petersen, T. V. Petersen, frk. E. Philipsen.
- Øverste række fra venstre: Frk. B. Plougstrup, frk. A. G. K. Rasmussen, frk. B. G. Rasmussen, F. G. Rasmussen, frk. J. F. Rasmussen, N. C. Ramussen, frk. T. W. Rasmussen, frk. A. J. Sanco, A. E. Schmidt.



Kursus for elever 1. afdeling 1965, klasse G.

- Nederst siddende fra venstre: Frk. B. L. Skov, frk. U. Skovmand-Jørgensen, frk. T. Skøtt, frk. E. M. Svendsen, frk. J. H. Svendsen, frk. B. G. Sørensen, frk. B. K. Sørensen, C. Sørensen, frk. E. Sørensen, frk. H. Sørensen, frk. H. M. Sørensen.
2. række fra venstre: Frk. I. M. Sørensen, O. J. Sørensen, frk. T. Sørensen, frk. B. Thomasen, E. Thomassen, frk. E. Thomsen, frk. E. M. Thomsen, frk. K. M. L. Thrane, frk. I. J. Traneklint, frk. E. Tved, frk. G. Vesterby, E. W. F. Næsted.



Kursus for elever 1. afdeling 1965, klasse H og I.

- Nederste række siddende fra venstre: M. Andersen, T. K. Andersen, K. H. Andreasen, K. O. Andreassen, G. Andresen, L. K. Bach, frk. E. J. Bak, K. Chrestensen, frk. D. E. Christensen, F. E. Christensen.
2. række fra venstre: K. O. D. Christensen, frk. B. Christiansen, frk. A. R. Clemmensen, frk. K. J. Dyhr, frk. B. I. Eintoft, frk. B. Gade, S. W. Gadekær, J. I. J. Gemmer, H. Hansen, K. W. Hansen, O. Hansen, frk. S. J. Hansen.
3. række fra venstre: Frk. H. Ø. Ilsøe, frk. E. Jakobsen, frk. B. Jensen, frk. C. M. Jensen, frk. C. S. Jensen, frk. E. M. Jensen, E. R. Jensen, F. E. Jensen, F. S. Jensen, frk. J. B. Jensen, K. A. Jensen.
- Øverste række fra venstre: Frk. K. E. Jensen, K. H. Jensen, L. M. Jensen, frk. L. M. Jensen, frk. R. Jensen, frk. L. Johansen, L. J. Jørgensen, frk. M. Jørgensen, frk. U. R. Jørgensen, K. Kofoed, frk. B. Kristensen.

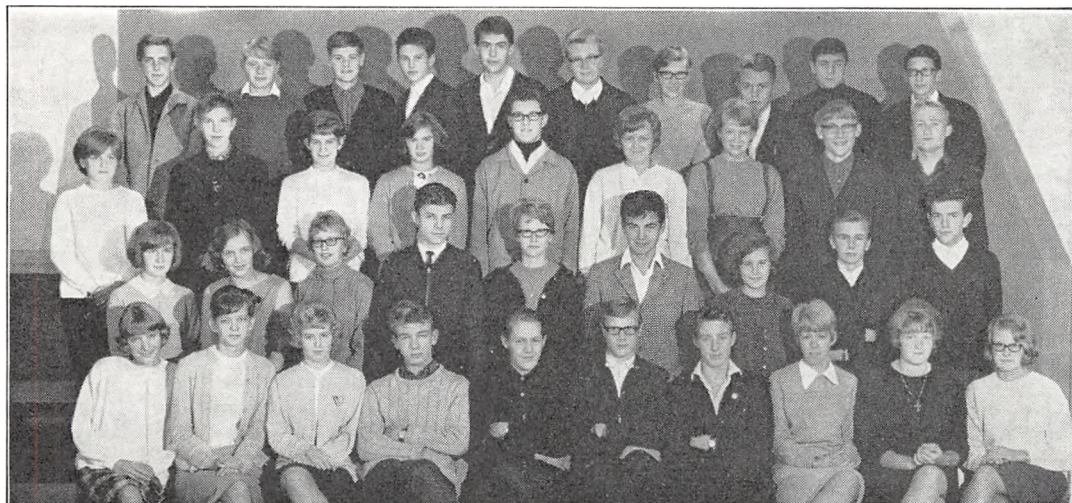

Kursus for elever 1. afdeling 1965, klasse J og K.

- Nederste række siddende fra venstre: Frk. I. Kristensen, frk. B. Laustsen, frk. M. Lorentsen, B. A. T. Madsen, J. E. Madsen, N. Madsen, P. Madsen, frk. M. L. Mathiesen, frk. G. I. Michaelsen, frk. A. O. Møller.
2. række fra venstre: Frk. B. Nielsen, frk. E. B. Nielsen, frk. E. G. Nielsen, J. E. Nielsen, frk. L. B. Nielsen, L. P. Nielsen, frk. M. A. Nielsen, H. Obting, H. E. Olesen.
3. række fra venstre: Frk. I. Olesen, I. Olsgaard, frk. E. D. L. Pedersen, frk. G. Pedersen, H. O. A. Pedersen, frk. I. Pedersen, frk. L. S. Pedersen, O. B. Pedersen, Egon Petersen.
- Øverste række fra venstre: Erik Petersen, A. H. Rasmussen, F. H. Rasmussen, P. E. Rasmussen, K. A. Schlegel, L. Svane, frk. I. M. Sørensen, S. A. Thomasen, E. A. Vistrup, F. A. Aasklint.

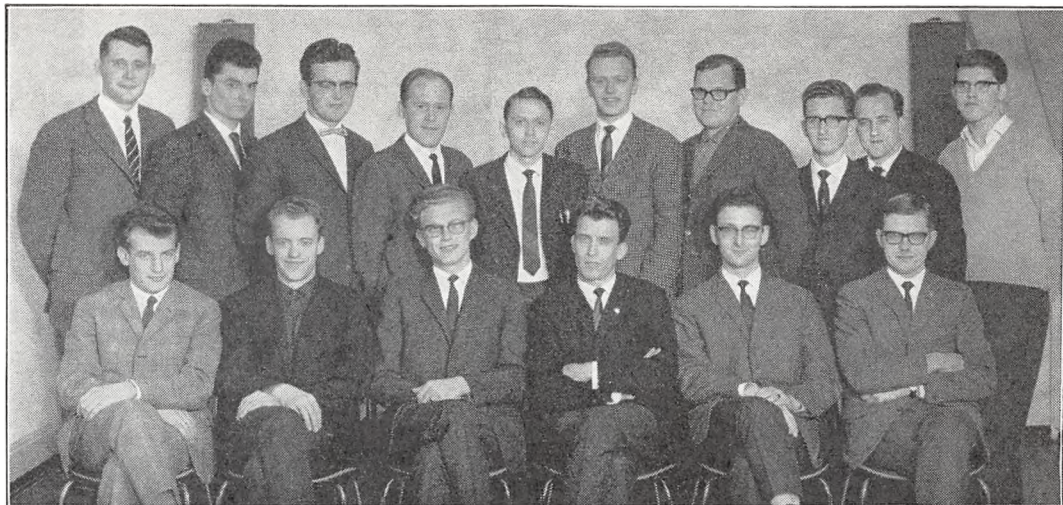

Kursus for assistenter 1965 (forårshold), klasse A.

Siddende fra venstre: H. E. Andersen, jbpkt.1 (Kbh.), V. K. Andersen, afl. (Åbenrå), F. Christensen, Kbh., K. H. Christensen, afl. (Vejle), P. H. Cubel, jbpkt.2 (Frcia), G. A. Davidsen, Birkerød.

Stående fra venstre: H. A. Hansen, Rønne, B. P. Hjortshøj, jbpkt.1 (Kbh.), T. S. Højgaard, jbpkt.1 (Kbh.), O. Jakobsen, Thisted, A. Hansen, afl. (Herning), A. B. V. Jensen, afl. (Ålborg), A. Ø. Jensen, afl. (Kolding T.), J. D. Jensen, Ringkøbing, M. G. B. S. Jensen, Kbh., H. Kragh, Kbh.



Kursus for assistenter 1965 (forårshold), klasse B.

Siddende fra venstre: P. H. Larsen, afl. (Ålborg), B. K. Laursen, Kbh., H. K. Mathiasen, Tranebjerg Samsø, F. E. J. Nielsen, Kbh., M. V. G. Nielsen, afl. (Holbæk), P. Nielsen, jbpkt.1 (Kbh.).

Stående fra venstre: H. Pedersen, afl. (Skive), S. E. Pedersen, afl. (Århus), J. C. Rasmussen, afl. (Århus), W. Riemke-Pedersen, jbpkt.2 (Frcia), frk. E. Pedersen, Kbh., frk. L. M. Pedersen, postgirokt., P. L. Simonsen, Kbh., B. L. Skrydstrup, jbpkt.2 (Frcia), S. A. Thomsen, Kbh., P. E. Weber, afl. (Åbenrå).

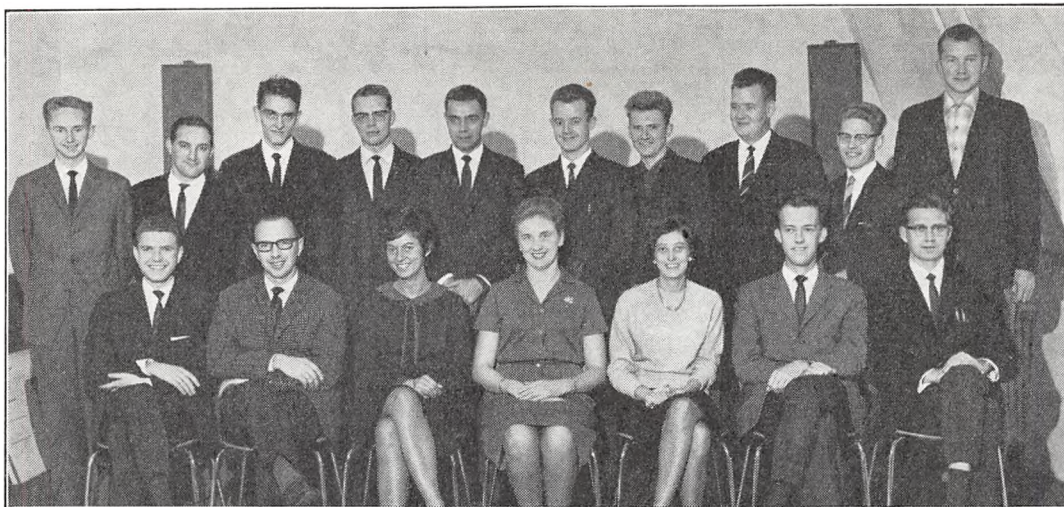

Kursus for assistenter 1965 (efterårshold), klasse A.

Siddende fra venstre: A. S. Andersen, Saksøbing, A. M. Bentsen, Kbh., frk. I. S. Jensen, afl. (Kbh.htg.), fru B. M. Kliith, afl. (Randers), fru I. Lundin, Kbh., N. F. Bodholdt, Fredericia, P. Brockdorff, Stege.

Stående fra venstre: A. R. Buhl, Åbenrå, F. E. Fogh, afl. (Odense), H. V. Frederiksen, Herning, E. Hansen, afl. (Kbh.rtf.), H. H. Hansen, afl. (Fredericia), C. Jensby, afl. (Kbh.rtf.), J. L. Jensen, Kbh., T. I. Jensen, afl. (Kolding T), F. V. Larsen, afl. 1. distr. (Kbh.), R. Ø. Madsen, afl. (Kbh.rtf.).



Kursus for assistenter 1965 (efterårshold), klasse B.

Siddende fra venstre: H. A. Mortensen, Kbh., B. H. Møller, Brønderslev, frk. D. Nielsen, afl. (Randers), fru E. Nielsen, Holbæk, fru I. K. Stokholm, Esbjerg, I. D. Nielsen, afl. 1. distr. (Kbh.), J. Nielsen, afl. (Kbh.rtf.).

Stående fra venstre: P. M. Nielsen, afl. (Kbh.rtf.), P. I. B. H. Pedersen, Kbh., L. T. Poulsen, afl. (Århus), F. L. Rysgaard, Herning, N. P. Schmidt, Vordingborg, T. Schmidt-Jensen, Hedehusene, F. Smedengaard, Kbh., P. C. Spanggaard, Kbh., K. B. Sørensen, afl. (Randers), M. C. Sørensen, afl. (Århus T).

J. B. SCHILDER

GRUNDLAGT 1851

NØRREGADE 7 . TLF. CE 2058 . KØBENHAVN K.

Uniformsskrædderi . Målkonfektion

Konto oprettes

»Uniformer i mere end 100 år«

BOGTRYKKERGAARDEN

BOGTRYK SIDEN 1828

H. C. ØRSTEDSVEJ 30
 TELEFON HILDA 2725
 KØBENHAVN V



I. A. STAUNING *Tapetserer og Dekorator*

FERRO-TEKNIK

MASKINFABRIK

Grimhøjvej 10 . Brabrand . Telefon (061) 6 15 35

spec. intern transportmateriel

reolvogne

kassevogne

sækkevogne

fladvogne

transporthjul



Runde fødselsdage



Postmester*
C. K. A. JESPERSSEN, R*,
Lemvig,
90 år den 24. oktober 1966.

90 år.



Postmester*
N. C. J. ANDERSEN,
Ruds-Vedby,
90 år den 14. februar 1966.

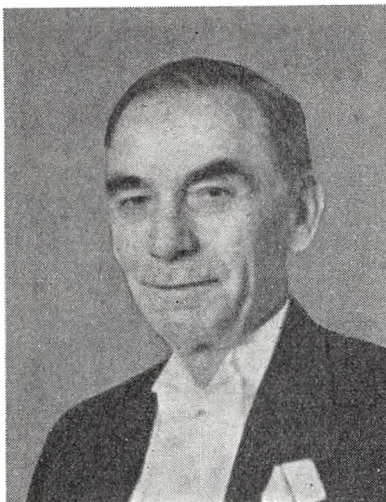

Postmester*
L. B. KNUDSEN,
Broager,
90 år den 13. januar 1966.

85 år.

Postmester*
J. K. M. TEILMANN, R*,
København 21,
 90 år den 5. april 1966.



Assistent*
fru A. BERGGREEN,
Dragør,
 85 år den 29. december 1966.



Postmester*
C. T. J. E. THOMSEN,
Vedbæk,
 90 år den 24. januar 1966.



Postmester*
N. BRØNDSTED, R*,
København 7,
 85 år den 13. maj 1966.

80 år.

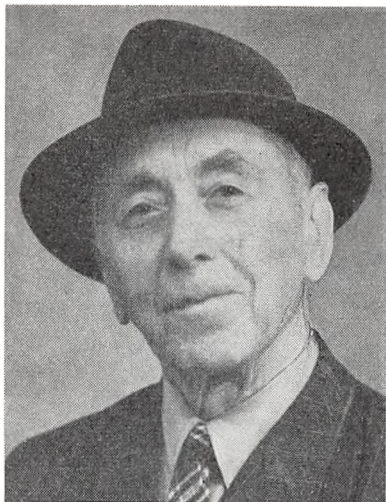

Assistent*

J. P. HANSEN,
Nykøbing M,

85 år den 13. januar 1966.

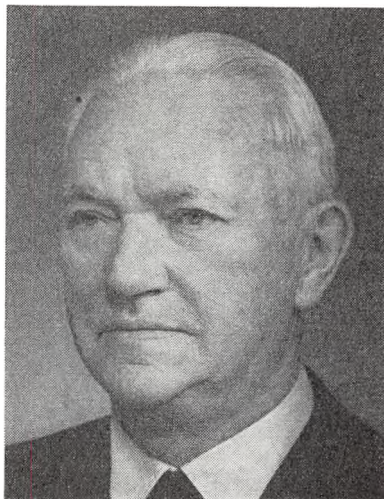

Postmester*, cand. phil.

J. C. K. FRØSSING,
Kastrup,

80 år den 30. marts 1966.

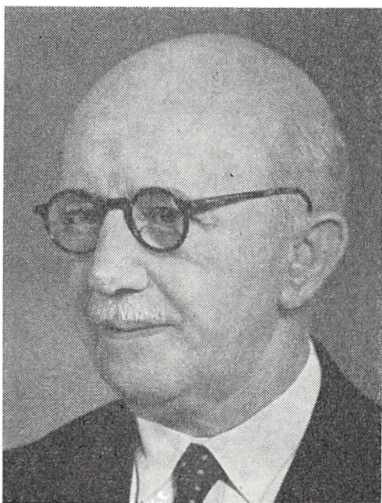

Postmester*, kaptajn

H. J. L. JØRGENSEN, R*, D.M.,
omkarteringspostkontoret,

85 år den 14. december 1966.

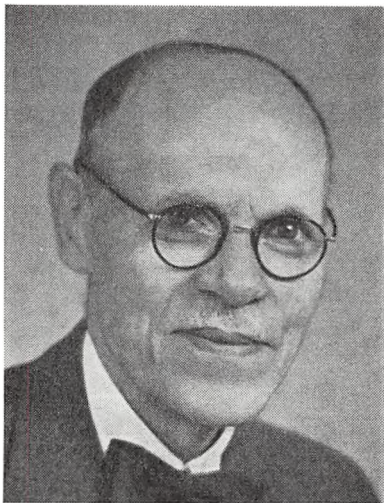

Postmester*

P. J. T. L. HØJGAARD,
Nørre-Åslev,

80 år den 26. december 1966.



Postmester*, kaptajn
A. JENSEN, R*,
København 28,
 80 år den 1. juni 1966.

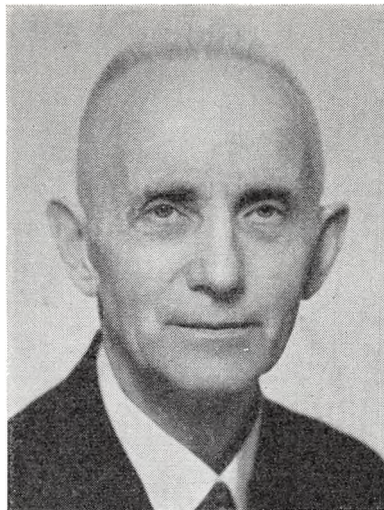

Stationsleder*
L. F. LARSEN, R*,
Haderslev,
 80 år den 27. august 1966.



Postmester*
R. L. JØRGENSEN, R¹,
Åbenrå,
 80 år den 1. marts 1966.



Kontrollør II*
fru E. C. v. LINSTOW,
Købmagergades postkontor,
 80 år den 29. december 1966.



Kontrollør II*
A. H. MICHELSEN,
København 10,
 80 år den 7. januar 1966.



Kontrollør*
frk. R. J. RASMUSSEN,
hovedtelegrafkontoret,
 80 år den 20. september 1966.

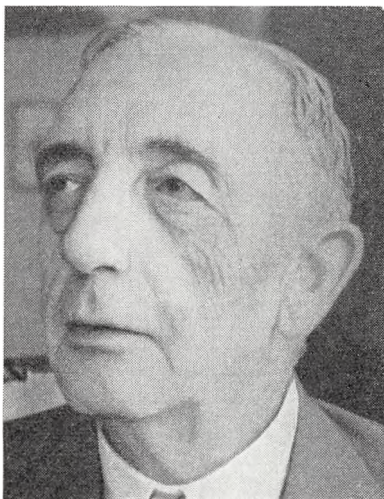

Distriktsingeniør*, cand. polyt.
S. A. PETERSEN, R*, D.M.,
I. ingeniørdistrikt,
 80 år den 15. juli 1966.



Kontrollør II*
C. J. REIMERS,
Sønderborg,
 80 år den 15. juni 1966.



Postmester*
A. M. L. SØNDERGAARD, R*,
Nykøbing M.
 80 år den 17. januar 1966.

75 år.



Kontrollør*
C. G. ANDERSEN,
Købmagergades postkontor,
 75 år den 5. november 1966.



Assistent*
frk. A. S. de FINE THOMSEN,
hovedtelegrafkontoret,
 80 år den 21. september 1966.



Kontrollør*
F. A. E. F. BAUDITZ,
Odense,
 75 år den 9. september 1966.

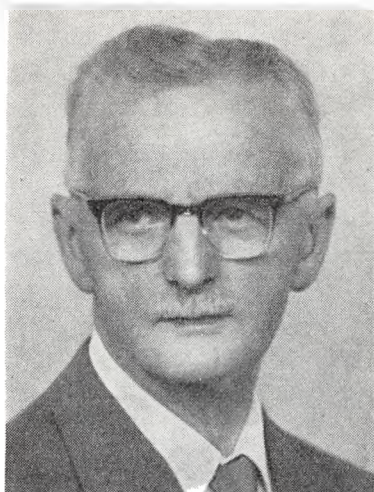

Post- og telegrafkasserer*

H. P. C. CARL,

Esbjerg,

75 år den 17. juli 1966.



Postmester*

A. DRÆBEL, R1,

Kolding,

75 år den 4. oktober 1966.



Assistent*

frk. M. CHRISTIANSEN,

København 6,

75 år den 9. december 1966.

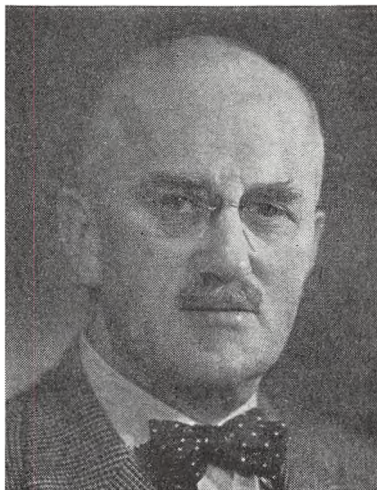

Kontrollør*, løjtnant

A. F. FREDERIKSEN,

postgirokontoret,

75 år den 8. december 1966.

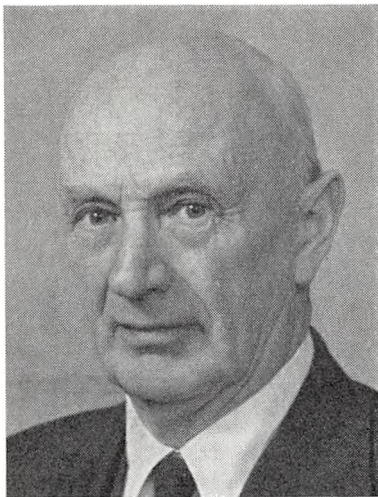

Postmester*, løjtnant
V. R. H. FREDERIKSEN, R¹,
Næstved,
 75 år den 25. februar 1966.

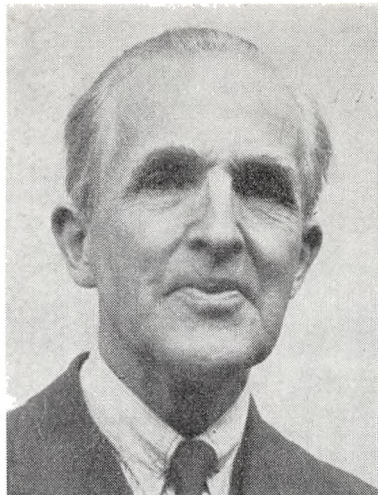

Stationsleder*
M. C. HANSEN,
Odense T,
 75 år den 20. juli 1966.



Postmester*
E. GESNER,
Byrum,
 75 år den 13. september 1966.



Postmester*, løjtnant
JOHANNES JACOBSEN,
København 7,
 75 år den 27. maj 1966.



Postmester*, løjtnant
H. K. JØRGENSEN, R*,
 Lyngby,
 75 år den 19. januar 1966.

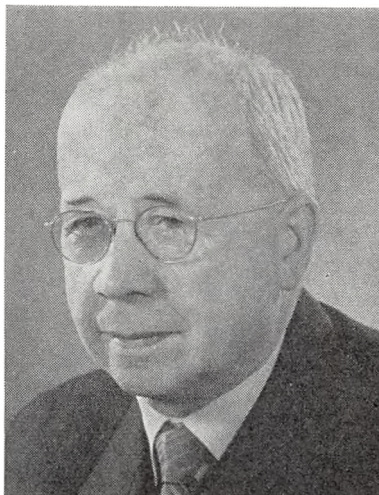

Kontorchef*, translør
K. J. A. LOMHOLDT,
 generaldirektoratet,
 75 år den 1. april 1966.



Postmester*
A. O. LARSEN,
 Ørsted,
 75 år den 5. februar 1966.



Postmester*
M. N. MADSEN, R*,
 Ikast,
 75 år den 25. maj 1966.



Overassistent*
frk. M. J. MANDAL,
Esbjerg,
 75 år den 28. januar 1966.



Postmester*
A. V. MORTENSEN,
Herlufmagle,
 75 år den 17. maj 1966.



Ekspeditionssekretær*
M. A. MARCUSSEN, R*,
generaldirektoratet,
 75 år den 8. august 1966.



Telegrafbestyrer*
R. OCTAVIUS NIELSEN, R*,
Odense,
 75 år den 27. marts 1966.



Postmester*
T. K. de FINE OLIVARIUS,
Ebeltoft,
 75 år den 7. maj 1966.



Postmester*
P. RASMUSSEN,
Karby,
 75 år den 2. maj 1966.



Postmester*
REGNAR PEDERSEN,
Ballerup,
 75 år den 3. maj 1966.

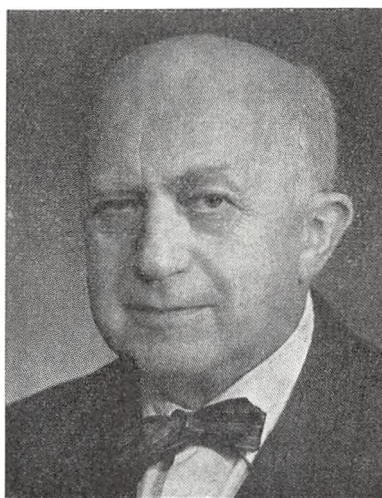

Postmester*
C. J. REENBERG, R*,
Herlev,
 75 år den 12. februar 1966.



Postmester*
F. J. T. A. SCHARFF,
København 41,
 75 år den 26. oktober 1966.

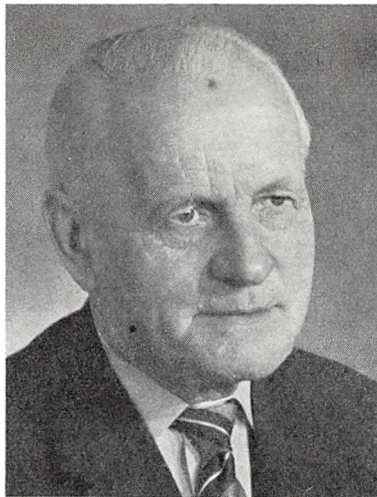

Postmester*
V. STYLSVIG,
Sindal,
 75 år den 17. august 1966.



Postmester*
S. STEENSEN, R*,
Skælskør,
 75 år den 9. september 1966.

70 år.

**Maskinmester****A.M. GAMMELGAARD CHRISTENSEN,
Fanø-Esbjerg færgeri,**

fylder den 7. januar 1966 70 år.

Maskinmester Christensen blev 1. januar 1925 antaget i Post- og telegrafvæsenets færgeri Rømø—Ballum Sluse, der på det tidspunkt var i privat eje, men skulle overgå til Post- og telegrafvæsenet 1. april 1926.

Det var gamle udslidte maskinerier maskinmester Christensen overtog, men han forstod at holde dem igang, og efterhånden blev bådene også udskiftet, den sidste ny kom i 1936 og hed »Sønderjylland«. Det var ikke alene maskinerierne som skulle holdes igang, om vinteren, når vadehavet frøs til, måtte færgemandskabet og dermed også Christensen til fods over vadehavet skaffe øen de nødvendigste forsyninger, og det var ikke altid lige let og ufarligt.

Da krigen kom med mangel på brændstof til maskinerne, skulle færgeriet holdes igang med gas i stedet for olie; det var galt på landevejene, men til søs som trækraft for et skibs maskineri

krævede gassen stor dygtighed fra vedkommende maskinmester for at holde maskineriet igang.

Skønt maskinmester Christensen var tilflytter til Rømø, hvor befolkningen dengang levede meget isoleret, faldt han godt ind, måske fordi han fra sine unge år var sejlskibsmand, men ikke mindst fordi han har evnen til at kunne tale med alle, og et færgeri er jo altid samlingsstedet, hvor alle kommer, og hvor alle har noget at gøre.

Da dæmningen blev åbnet til Rømø 18. december 1948 og færgeriet nedlagt, blev maskinmester Christensen flyttet til Post- og telegrafvæsenets færgeri Fanø—Esbjerg. Her har han også levet sig godt ind og har nu på det sidste fulgt færgeriets udbygning med stor interesse.

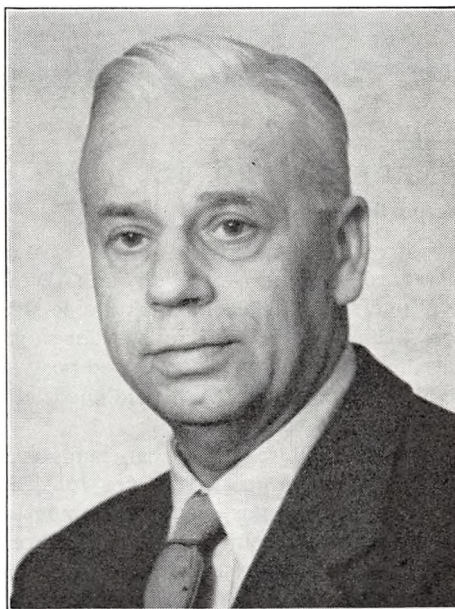
H. Carl.**Postmester*****O. V. HØVRING,
Nibe,**

fylder den 10. januar 1966 70 år.

Årbogen bragte i 1963 i anledning af postmesterens 50 års jubilæum en artikel, hvortil henvises.



Postmester

N. P. NEDERGAARD, R*,

Søborg postkontor,

fylder den 11. januar 1966 70 år.

Nedergaard stammer fra Laurbjerg. Da han efter vel overstået realeksamen skulle se sig om efter en stilling, gik det for ham som for så mange andre, der fandt deres virkefelt ved postvæsenet, at det nærmest var en tilfældighed, at det blev postvæsenet, han havnede i.

Den 1. oktober 1913 begyndte han som elev ved postkontoret i Langå hos postmester Johs. Hansen, der senere blev postmester i Skanderborg, og som for resten kom med ideen til indførelsen af søndagsbrevet. Allerede efter et års forløb blev Nedergaard forflyttet til København, hvor uddannelsen fortsatte ved indleveringspostkontor 1 hos postmester Andreas Linde. Disse sine to første læremestre sætter Nedergaard højt.

Nedergaard blev i København, når bortses fra nogle korte afstikkere til provinsen som afløser i de unge år. I en halv snes år til 1935 gjorde han tjeneste på overpostmesterens kontor under to så forskellige personligheder som overpostmester Wilhelmsen og overpostmester O. S. Olsen. Tiden

på overpostmesterens kontor betragter Nedergaard så afgjort som den mest udviklende periode i sin postale tilværelse. Fra 1936 til 1955 var han som assistent, overassistent og kontrollør placeret ved postvæsenets oplysningskontor, hvor han bl. a. havde den specielle opgave at redigere post- og telegrafadressebogen. Han mindes fra dette kontor sine to dygtige chefer, postmester Forum og postmester N. E. Hansen.

Fra den 1. januar 1955 blev Nedergaard udnævnt til postmester ved Søborg postkontor. Det måtte utvivlsomt føles som en brat overgang at skifte fra det mere specielle arbejde i oplysningskontoret til chefstillingen ved et stort postkontor i rivende udvikling. Den stærke udflytning til Københavns omegn af fabriksvirksomheder fra det egentlige København og opførelsen af nye virksomheder og nye store boligkvarterer var på den tid i fuld gang og mærkedes også stærkt ved Søborg postkontor. Nedergaard stod nu pludselig midt i det myldrende liv med alle de problemer af vidt forskellig art, som møder postmesteren ved et københavnsk omegnskontor. Her kunne han imidlertid drage nytte af sin erfaring fra lærerige år på overpostmesterens kontor og fra sin tid i oplysningskontoret, og med sin forstandigt ræsonnerende holdning til opståede problemer og med sin naturlige venlighed og imødekommenhed, fandt han sig snart til rette i den nye stilling.

Der er ymtet noget om, at Nedergaards arbejdsdag som postmester har været længere end de flestes, og der er vist noget om snakken, for Nedergaard har aldrig hængt i klokkestrengen. Han har kunnet lide at beskæftige sig med de postale problemer og har stedse ønsket, at Søborg postkontor skulle være et sted, hvor såvel publikum som personalet befandt sig godt.

Nedergaard er en god stilist, og det har altid været ham magtpåliggende, at der i skrivelser, som udgik fra Søborg postkontor blev givet en så klar og koncis fremstilling af den pågældende sag som muligt. I øvrigt tror jeg nok, at Nedergaard, når muligheden forelå, har valgt den fremgangsmåde, som ved klagers besvarelse i langt de fleste tilfælde vil vise sig at være den, der skaber størst tilfredshed hos klageren, nemlig den mundtlige og personlige redegørelse for en sags forløb med eventuel beklagelse af begå-

ede fejl. Under sådanne henvendelser til publikum vil der ofte være mulighed for at komme ind på nærmere drøftelser af postvæsenets problemer i givne situationer og få publikum til at se med større forståelse på postvæsenets arbejde, end tilfældet måske ellers ville være, altså en form for kundetjeneste. At det ofte er gået sådan for Nedergaard, ved jeg, og jeg ved også, at han har følt sig godt tilpas herved. At også publikum har haft glæde heraf og har sat pris på sin postmester, eksisterer der talrige beviser på. Nedergaard har således været betragtet som en selvfølgelig gæst ved diverse lokale foreningers arrangementer af såvel faglig som selskabelig art, og ved sit 50 års jubilæum for et par år siden fik han mange synlige beviser på sin popularitet.

Men afskedens stund nærmer sig, og der er ingen tvivl om, at det for Nedergaard vil føles vemodigt at skulle sige farvel til et arbejde, som har fyldt ham så helt. Det får være ham en trøst, at han nu får bedre tid til at dyrke sine private interesser: sprog samt lokal- og personalhistorie.

Kære Nedergaard! Med en hilsen og tak for mange års venskab ønsker jeg hjertelig til lykke på fødselsdagen og ønsker dig mange gode år som pensionist.

G. L. Christensen.

Kontrollør*

fru MARIE ELISABETH FRANSDEN,
generaldirektoratet,

fylder den 21. februar 1966 70 år.

Kontrollør fru Frandsen — eller »Mitte«, som hun hedder blandt venner — stammer fra Holstebro, og hvad var da mere naturligt, end at hun henvendte sig til frk. Jørgensen på telegrafstationen for at blive »indøvet i telegraf- og statsfontjenesten«. Det blev hun også grundigt fra den 14. maj 1914, og efter vel bestået telegrafeksamen i København 1917 gjorde hun i en halv snes år tjeneste ved hovedtelegrafstationen og på overtelegrafbestyrerens kontor.



Ved oprettelsen af den ny regnskabsstation (senere Regnskabskontoret for telegraf og rigstelefon) i 1926 blev hun fast ansat ved denne og kom i 1938 til Rigstelefonkataloget. Her blev hun under kontrollør fru Gredsteds kyndige vejledning sat ind i det komplicerede arbejde med Rigstelefonkatalogets og de lokale telefonhåndbøgers udarbejdelse og fremstilling, så hun ved fru Gredsteds afgang i 1948 var selvskreven til at overtage stillingen som redaktør af telefonkatalogerne først som overassistent og fra 1. april 1955 som kontrollør.

Hendes grundige kendskab til alle arbejdets detaljer, en udpræget ordenssans og en fast optræden overfor de myndigheder og private firmaer, hun måtte samarbejde med, gjorde, at arbejdet gik let og gnidningsfrit, men også præcist fra årgang til årgang, og med sit venlige væsen og gode humør forstod hun at meddele sin lille stab af medarbejdere den samme interesse for katalogarbejdet, som fyldte hende selv.

Jeg tror, »Mitte« har været glad for de 27 år ved katalogerne, og jeg kan vist bedst betegne hendes forhold til sine medhjælpere ved, at hun for dem har været som en MOR TIL FIRE!

M. A. Marcussen.

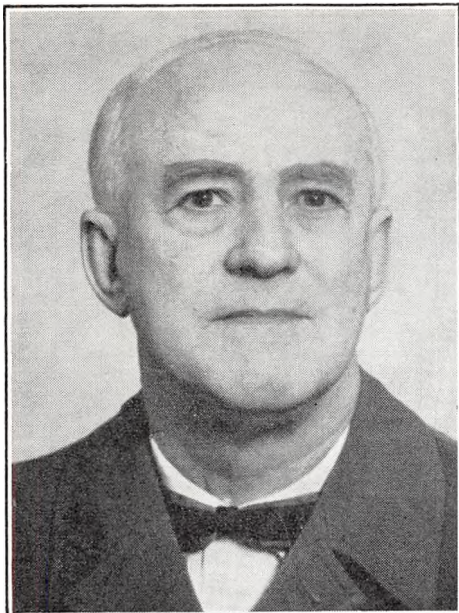

Kontrollør*

S. O. LARSEN,

Lyngby Radio,

fylder den 2. marts 1966 70 år.

Kontrollør S. O. Larsen er en af telegrafvæsenets pionerer på kortbølgetelegrafiens område, idet han allerede i 1927 arbejdede på Vestfrontens radio, bl. a. med havundersøgelsesskibet »Dana« under dette skibs jordomsejling. Det var anstrengende dage, der dog nu så længe efter står fyldt med glade og lyse minder. I 1931 kom han til Lyngby Radio.

Han talte langsomt og sindigt og med den u-miskendelige midtsjællandske modulation. Han var en hjertelig og trofast og glad mand i godt selskab. Han var et arbejdsjern og slider, der aldrig sparede sig selv. Han kunne arbejde time efter time, ikke stødvis og afbrudt, men sejt og vedholdende. Han har til fulde gjort sin skyldighed over for post- og telegrafvæsenet.

Han har altid været en god økonom med ringe krav til egen person. Kun een gang har han kastet sig ud i økonomisk risiko og uvished. Det var, da han i 1931 købte sit gode rækkehus i Lyngby for 19.600 kr. Det var jo andre tider den-

gang. Han påstår, at han i 5—6 år måtte kæmpe for at holde sult og pantefoged fra dørene, men det er vel nok lidt overdrevet. Nu er han en velhavende mand — især på papiret, men nu kan det jo næsten være lige meget, siger han.

Hans to yndige småpiger, der af og til glædede ham — og os andre — med at troppe op og hente ham ved stationen, er jo forlængst voksne. Margit bor i Fortunbyen og Lis har i en årrække boet i Nice i Sydfrankrig, gift med en franskmand. S. O. Larsen kender det meste af Middelhavskysten som sin midtsjællandske fødeegn, og har iøvrigt rejst meget, også efter at han er blevet pensioneret. *F. Steen Madssen.*

Telegrafbestyrer

F. H. S. S. MADSSEN, R*,

Skagen Radio,

fylder den 5. marts 1966 70 år.

Telegrafbestyrer Madssen indtrådte i telegrafvæsenet den 1. februar 1915, blev assistent i 1921 og forfremmedes den 1. maj 1936 til overassistent ved Lyngby Radio. Den 1. juli 1943 fulgte udnævnelsen til kontrollør ved Århus T og den 1. juli 1954 til telegrafbestyrer ved Skagen Radio.



**Overassistent***

L. O. FAFNER,
rigstelefonkontoret,

fylder den 18. marts 1966 70 år.

Overassistent Fafner indtrådte i telegrafvæsenet den 1. oktober 1913, blev assistent den 1. november 1919 og forfremmedes den 1. april 1946 til overassistent.

Han var blandt de første, der flyttede fra det gamle Rigstelefonkontor på Købmagergade til det nye helautomatiske i Borups Allé, hvor både ud- og indlandstrafikken allerede på det tidspunkt var i en rivende udvikling. Overassistent Fafner nåede at holde 50 års jubilæum en måneds tid før han tog sin afsked pr. 1. november 1963.

Postmester*

V. MARKER,
Rødning,

fylder den 29. marts 1966 70 år.

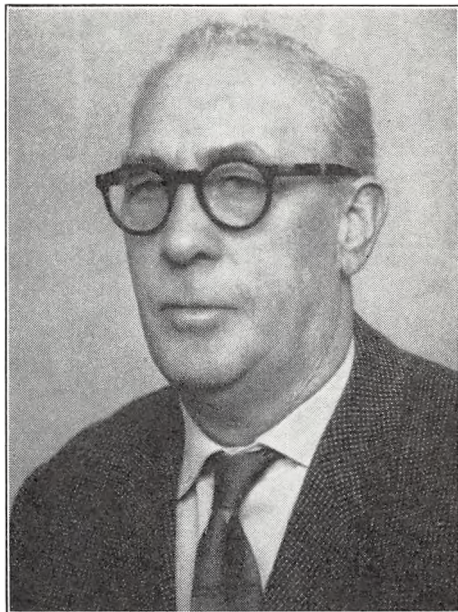

Årbogen bragte i 1962 i anledning af postmesterens 50 års jubilæum en artikel, hvortil henvises.

Post- og telegrafkasserer*

J. L. R. LENNOX,
Ålborg,

fylder den 7. april 1966 70 år og fremkommer i den anledning med følgende lille udpluk af sine livserindringer:

Jeg er indtrådt i post- og telegrafvæsenet den 1. oktober 1912 og sluttede i Ålborg 31. maj 1964. Bortset fra de 3 første år, har min tilværelse været meget bevægelig, idet jeg var afløser både ved overpostmesterembedet og ved 1. overpostinspektorat, indtil jeg blev ansat ved jernbanepostkontor 1. Og de yngre år var jo for så vidt også »bevægelige«.

Nu er jeg som mange andre pensionister endt som bydreng (for min kone). Dertil har jeg hus og have at se til, vi bor nemlig nu i en villa, som ligger lige ud til Kalundborg inderfjord, hvor vi har rig lejlighed til at følge den meget livlige søtrafik til og fra Kalundborg. Føler vi trang til et

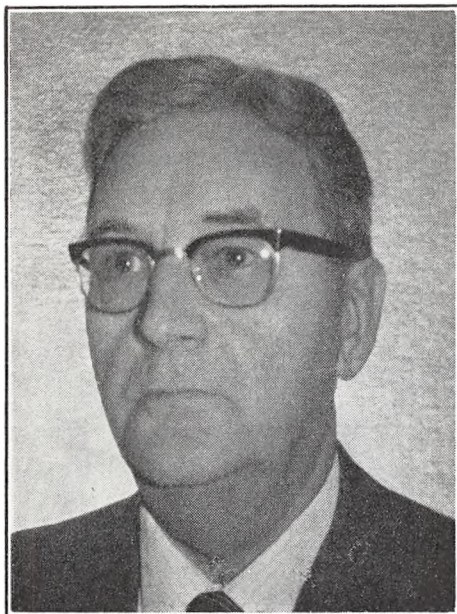

søbad, er der kun 5 minutters gang til Gisseløre.

Tænker jeg tilbage i tiden, så mere end forbavs man over den kolossale udvikling, som er sket. I 1912 hed det »Post- og Befordringsvæsenet«, og netop det år blev den sidste postdeligen- ce nedlagt. Den kørte såvidt jeg husker mellem Vejle og Brande, og nu kan man vel komme til New York omtrent på samme tid som den køre- tur tog.

På det økonomiske område er udviklingen lige så stor. En generaldirektør havde i 1912 12.000 kr. i årsgage, og nu har jeg en pension, som er ikke så lidt mere end 2 gange så stor, selv om man vel fik mere for 12.000 kr. dengang, end jeg nu får for mine penge.

Jeg har haft mange gode år i Post- og telegraf- væsenet, som jeg er taknemmelig for. Årene ved jernbanepostkontoret mindes jeg med særlig glæde.

Og da det nu er sidste gang mit navn figurerer i Årbogen, må jeg måske bruge lejligheden og bringe en hilsen og tak til de mange post- og te- legraffolk, jeg har mødt på min vej, både de, som nu er pensionister og de, som endnu er ak- tive. Tak!

J. Lennov.

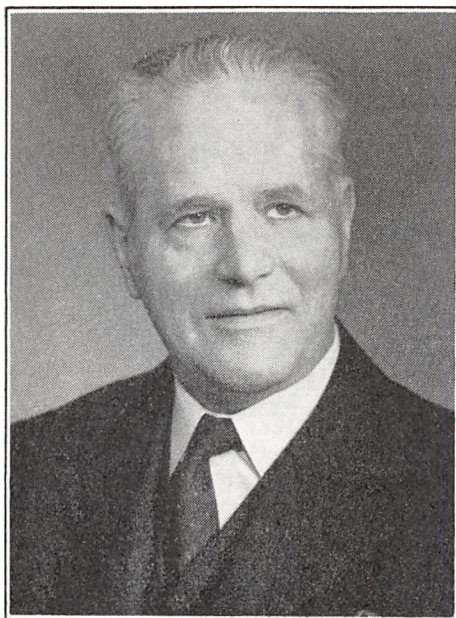

Postmester*

V. J. CHRISTENSEN,
København 25,

fylder den 15. april 1966 70 år.

Postmester Christensen indtrådte i postvæse- net den 1. oktober 1912, blev assistent i 1919, forfremmedes til overassistent fra den 1. decem- ber 1936 og til kontrollør fra den 1. juni 1947. Den 1. juli 1956 fulgte udnævnelsen til postme- ster ved indleveringspostkontor 25 fra hvilket embede postmesteren har taget sin afsked med pension fra udgangen af august md. 1965.

Rigstelefonbestyrer*

L. A. BECH LARSEN, R¹,
rigstelefonkontoret,

fylder den 28. maj 1966 70 år.

Kære fødselar!

Jeg har fået den glæde på dette sted at skulle bidrage til den hyldest, der utvivlsomt vil blive dig til del på den tilstundende mærkedag.

Det må jo blive af mere personlig art — hvor- ledes skulle det blive andet! Vi har jo aldrig gjort een dags tjeneste sammen!



Det kunne være fristende at omtale din tjenstlige løbebane, fra du som ganske ung startede på station Ti, der jo dengang var en *virkelig* telegraf- og navnlig telefonstation, med selv at drage ud på fejlretning på cykle (eller skøjter!) og gennem alle stadierne til du i de sidste mangfoldige år sad som chef — først i Kd og senere på Rtf.

Hvad du betød på disse poster både for tjenesten og for dit personale, vidner talrige troværdige udsagn om.

Hele din karriere vidner jo fra først til sidst om, at du var kommet på din rette hylde.

Alt det er jo nu et overstået stadium, og du skulle have så meget bedre tid til at pleje dine private gøremål, der alle dage var mangfoldige: huset, haven, bilen, bogbinderiet, skak, bridge m. m. m. —

Jeg har dog en lumsk mistanke om, at det i denne henseende ikke er gået *helt* efter forventning! Så vidt jeg kan skønne, har du mere travlt end nogensinde!

Tak for *alt* igenem de mange, mange år. For al gæstfrihed i dit dejlige hjem (en tak du kønt må dele med andre!), for berigende samvær både

i festlige og alvorlige stunder og for hver en håndsrekning, som du altid var parat med.

Held og lykke i fremtiden! Forhåbentlig får du endnu en lang række gode år, og jeg håber på endnu en mængde hyggelige samvær i tiden, som kommer.

Din hengivne

Leo Frostholtm.

Kontrollør

H. J. DELEURAN,

Århus T,

fylder den 1. juni 1966 70 år.

Deleuran er født i Fredericia og indtrådte i telegrafvæsenet den 1. september 1913 ved Fredericia Telegrafstation.

At det blev telegraftjenesten, Deleuran valgte

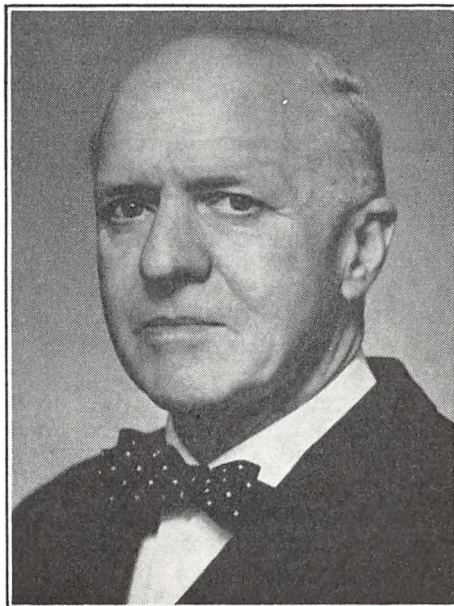

som livsstilling, skyldes 2 ting. For det første var hans ældre broder Laurits allerede ansat der, og for det andet var arbejdet på den dengang store kabelstation meget eftertragtet blandt byens unge. Det var også en god arbejdsplads, kammeratskabet var fint, arbejde var der masser af, men det gik med liv og lyst.

Efter første verdenskrig faldt arbejdsmængden ved Fredericia telegrafstation. Deleuran søgte derfor forflyttelse til telegrafdirektoratet og kom dertil den 1. februar 1920. Han fortsatte efter sammenslutningen af postvæsenet og telegrafvæsenet i det nye generaldirektorat indtil 1. marts 1939 med en afbrydelse på godt 2 år ved hovedtelegrafkontoret. Derefter var Deleuran overassistent ved Fredericia T til 1. september 1950 og siden da kontrollør ved Århus T.

Deleuran er en all-round telegrafmand. Hans lange tjenestetid i generaldirektoratet har givet ham indsigt i mange sider af tjenesten, som i det daglige arbejde, som vagtchef i telegrafafdelingen, kommer ham til gode. Han er ekspert i behandling af reklamationer og tjenestetelegrammer.

At Deleuran var glad for tiden i generaldirektoratet er en kendt sag, men jeg ved, at han er ligeså glad for sit nuværende arbejde og udtrykker ofte sin glæde over at være faldet så godt til ved Århus T. Han er afholdt af enhver ved kontoret på grund af sit venlige væsen og sin store hjælpsomhed overfor både gamle og unge. Heldigvis har han stadig et godt helbred og springer som nogen ung mand rundt og hjælper, hvor det kniber. Han er aldrig bedre tilpas end, når der har været rigtig travlt, selv om det går ud over hans egen hjemkomst.

Deleuran og jeg har kendt hinanden fra vore unge år ved Fredericia T. Det var en af glæderne ved min tilbagevenden til Århus T at finde ham frisk og kvik i vagtchefstolen i telegrafafdelingen.

Deleuran er et hjemmemenneske, en rigtig familiefader. Han nyder et rask spil l/hombre og vi andre at være gæster hos ham og fru.

Jeg vil ønske Deleuran et godt og langt otium med et stadig godt helbred ovenpå et langt og flittigt og arbejdsomt liv i post- og telegrafvæsenet til dettes ubetingede gavn.

Viggo Christiansen.



Assistent*
fru G. HEINE,
hovedtelegrafkontoret,

fylder den 23. juni 1966 70 år.

Fru Heine indtrådte i telegrafvæsenet den 15. oktober 1915, blev assistent i 1921 i Ålborg og i 1926 ved hovedtelegrafkontoret. Hun tog sin afsked med pension fra udgangen af juni md. 1963.

Post- og telegrafkasserer*, cand. jur.
S. A. O. L. GRANDJEAN,
generaldirektoratet,

fylder den 24. juni 1966 70 år.

Grandjean har jeg kendt i en relativ kort år-række, nemlig først fra 1954, da han blev kasserer i generaldirektoratet og dermed tillige varetog kassererforretningerne for Dansk post- og telegrafmuseum, hvor jeg har mit virke, men det er et af de venskabeligt betonedede bekendtskaber, jeg hurtigt lærte at sætte megen pris på.



Tjenstligt samarbejdede vi yderligere såvel som medlemmer af museets bestyrelse som af dettes udvalg for de historiske afdelinger, og med hans åbne blik for ældre tings kulturhistoriske værdi — pietetsfuld som få — var han den rette at drøfte nyanskaffelser med, når tvivls-spørgsmål i så henseende skulle afklares.

Hans interesser og store viden på mange områder animerede let til en passiar, hvorunder han afslørede stor kærlighed til kunst i alle dens former og til skønhed, som den åbenbarer sig i naturen og navnlig i egnen omkring Rørvig, hvortil sommerhuset som en magnet trak, såvidt faktorerne arbejde, pligtfølelse og tid tillod.

Flid og akkuratesse kendetegner Grandjean. En lang arbejdsdag bød han sig selv. Før tjenestetid jobbet i brevåbningen for hjemme at slutte med andre opgaver, der stillede krav til hans regnskabsmæssige indsigt, og dog virkede han aldrig fortravlet.

Men lykkeligt hjemmemenneske, som han imidlertid er, kan det næppe undre, at han nået pensionsalderen og med helbredet endnu i behold fri for tjenestemandsplichter foretrak en roligere tilværelse, som han såvist ærligt har gjort sig fortjent til.

Kære Grandjean. — Tak for gode samarbejds-år. Ved Deres venlige, imødekommende væsen og hele fremfærd har De skabt Dem mange venner, der taknemmeligt har Dem i stadig erindring, og regnende mig til en af disse gratulerer jeg Dem hjerteligt med det runde tal i ønsket om, at et fortsat fredfyldt og lykkeligt otium må være Dem beskåret.

J. C. P.

**Postmester
J. F. SCHJØDT,
København 16,**

fylder den 14. juli 1966 70 år.

Kære gamle ven! — Ja det kan jeg jo nok tillade mig at sige, når man betænker, at vort kammerat- og venskab har bestået i snart 52 år. Det startede, da vi den 1. oktober 1914 indtrådte som elever på prøve uden løn og blev placeret til uddannelse ved samme kontor.

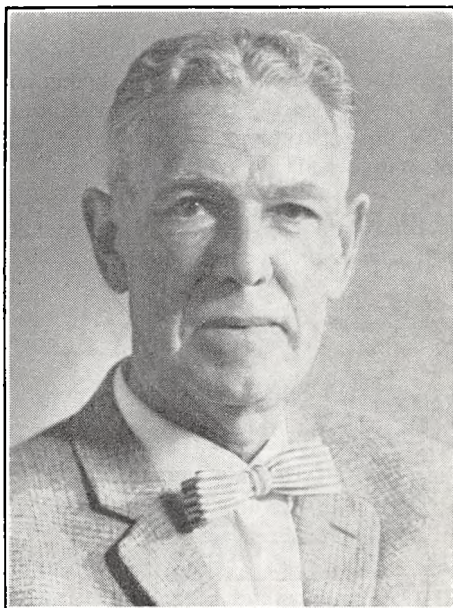

Den gang prøvede vi ikke at se ind i fremtiden ved at læse i stjernerne eller på anden måde at stille horoskoper.

Men nu da Du snart har kørt dit løb i P. og T. til ende er det faktisk lettere og mere realistisk at foretage et tilbageblik over de forløbne mange år.

Det er mit indtryk, at Du har været glad for dit postale job, som Du er gået op i med interesse, og Du har da også nået det mål, som de fleste af os håber at nå, idet Du nu som postmester kan gå af med honnør. Trofast mod din etat har Du også været. Her tænker jeg særlig på, at Du trods nogen sygdom i de senere år ikke har svigtet ved at springe fra, men pligtskyldigst tjener din tid ud.

Jeg glæder mig ved at tænke på, at dine interesser strækker sig udover interessen for din etat, idet Du har flere fritidsinteresser, som Du går op i med ildhu, så Du faktisk uden bekymring kan gå ind til din fremtidige stilling som »friherre«. Jeg takker dig for vort gode kammeratskab, der har stået fast gennem de mange år.

Til sidst tak for den interesse Du har vist for at styrke kammeratskabet og sammenholdet blandt os, der indtrådte i 14, en indsats der i høj grad har medvirket til, at en hel del af os ved særlige lejligheder er mødtes til hyggelige og fornøjelige sammenkomster.

Med disse ord — kære Schjødt — ønsker jeg dig hjertelig tillykke med de 70 og beder for dig, at Du, benådet med et godt helbred, sammen med din omsorgsfulde og meget gæstfri Ulla må opleve mange gode og lykkelige år.

hp.

P.S. Dine data har jeg med vilje udeladt, da de jo kan læses andet sted i bogen.

Værkmester

K. V. BIRK,

post- og telegrafvæsenets værksteder,

fylder 70 år den 31. juli 1966 og takker samme dag af med »det kære væsen«.

Birks postale data er ikke helt almindelige: 1. maj 1920 landpostbud i Randers, 1. november



1920 postbud i København, 1. maj 1923 håndværker i postgirokontoret, 1. maj 1936 værkstedsformand og fra 1. april 1948 værkemester ved blankettrykkeriet.

Birk er et af disse gudbenådede mennesker, der går under betegnelsen »den fødte arbejdsleder«. Han er altid veloplagt og i godt humør, klar til en spøg, men samtidig stædig som en kamel, når det drejer sig om arbejdet. Han er en dygtig organisator og har en fantastisk evne til at få tingene til at glide, og det er først og fremmest hans fortjeneste, at blankettrykkeriet i dag er en af p.&t.s mest effektive og veldrevne virksomheder.

Når Birk i en alder af 69 år har et humør og et livssyn, som mange unge må misunde ham, skyldes det bl. a. et usædvanlig godt helbred, hvis man da ikke forveksler årsag og virkning. En anden årsag er den urgamle — »der står kvinder bagved alt«. Birks »Victoria« har det samme storartede humør og evne til at glæde sig ved livet, og hun forkæler ham lige bestemt så meget, at han simpelthen er nødt til at trives.

Kære Birk. Jeg vil sige dig en personlig tak for venskabet og for 10 gode og for mig lærerige samarbejdsår. Selvom værkstederne ikke bliver

det samme uden dig, må vi trøste os med, at du som æresmedlem af »Officersmessen« ikke alene har ret til at komme, når du har lyst, men også pligt til at komme, når det passer os.

Mit fødselsdagsønske skal være, at dit og Victorias helbred og gode humør må holde sig uforandret, så I kan nyde jeres otium i mange år.

PEJ.



Assistent*, cand. phil.

frk. J. B. M. SØRENSEN,
rigstelefonkontoret,

fylder den 16. august 1966 70 år.

Frk. Sørensen indtrådte i telegrafvæsenet den 1. september 1916 blev assistent i Silkeborg i 1922 og flyttede pr. 1. januar 1924 til København. Hun tog sin afsked med pension fra udgangen af februar md. 1959.

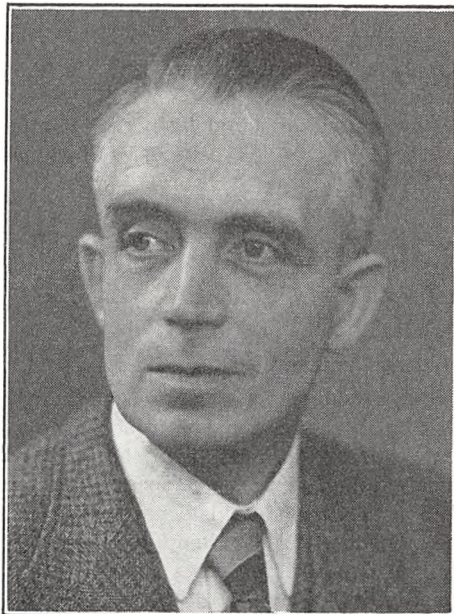

Postmester

C. MORTENSEN,

Vestervig,

fylder den 25. august 1966 70 år.

Postmester Mortensen indtrådte i postvæsenets tjeneste den 1. oktober 1913, blev medhjælper den 1. januar 1919. Postmesteren har været tjenstgørende som assistent ved nedenævnte postkontorer:

1. oktober 1919 i Odense, 1. september 1920 i Brønderslev, 1. april 1931 i Ålborg, 1. april 1934 i Nørre Sundby, 1. december 1937 overassistent i Århus, 1. december 1938 overassistent i Frederikshavn, 1. juni 1948 postmester i Vestervig.

Tak kære kollega for et gnidningsløst og venkabeligt samarbejde ved Frederikshavn postkontor, jeg mindes med glæde og taknemmelighed Deres gode og loyale støtte i de vanskelige år under besættelsen. De tog det store slid med godt humør, var en god kammerat, ærlig og loyal i alle forhold, afholdt af alle.

Postmesteren er en både flittig og dygtig landskabsmaler og en god organist. I hjemmet leves der et harmonisk familieliv, som ikke mindst skyldes fruens lyse sind, tak tillige fra min kone,

for den venlighed og gæstfrihed vi altid har mødt i Deres hjem.

På fødselsdagen ønsker jeg Dem hjertelig tillykke og håber, at De sammen med Deres frue må få lov at nyde et langt og lykkeligt otium.

A. V. Mortensen.

Kontrollør

R. L. T. SCHULTZ,

Fredericia T,

fylder den 9. september 1966 70 år.

Schultz passerer så aldersgrænsen og må, lige så frisk og vital han end er, forlade arbejdet på Fredericia telegrafkontor, hvor han har været ansat så godt som hele sin 53 årige tjenestetid.

Selv om arbejdet de sidste par år måske ikke har været fuldt tilfredsstillende for ham, vil han dog kunne tænke tilbage på en mængde gode og morsomme oplevelser fra de mange års tjeneste her som rigtig telegrafist.

Med ønsket om, at vitaliteten må vare ved længe fremover, siger vi tak for godt samarbejde og godt kammeratskab i tiden, der svandt.

Sv. Bloch.

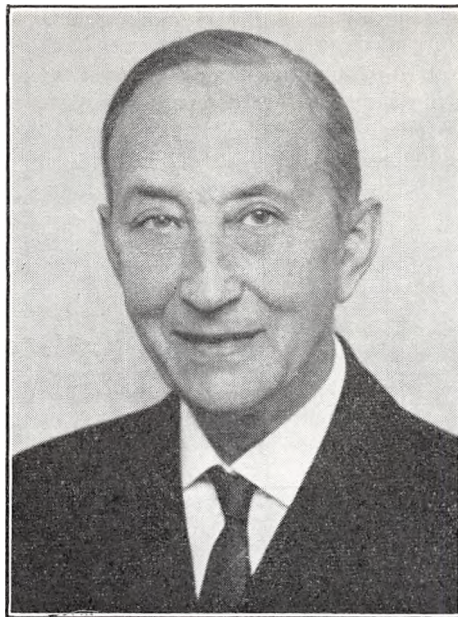

Postmester*

F. M. FUGLSANG, R*,

Varde,

fylder den 21. september 1966 70 år.

Postmester F. M. Fuglsang var den ideale chef. En meget dygtig postmand, der kendte sin virksomhed til bunds. Præcis og punktlig som et urværk. 8,15 frimærker udleveret. 8,30 dagens post åbnet og journaliseret, hvorefter postmesteren rank og spændstig som en langt yngre mand i hurtigt tempo gik sin daglige morgentur, hvad enten det regnede eller sneede. Kun meget dårligt føre hindrede, at en del af turen gik gennem »Arnbjerg«. Frisk og veloplagt blev den første af dagens mange cerutter tændt klokken 9, og arbejdet påbegyndt.

En sag skulle ud af »huset« samme dag, den kom. En sag blev færdigbehandlet, inden næste påbegyndtes, og alle sager blev grundigt gennemarbejdede. »En sag kan altid ses fra 2 sider«. I en personel sag blev den mulighed, der var til størst fordel for den pågældende altid valgt.

Slap dagens sager op inden aften, gik postmesteren igang med at forberede fremtidige indberetninger, så alt var færdigt før tiden.

Aftenturen sammen med fruén hørte også til dagens faste program.

Postmester Fuglsang deltog ikke i det »offentlige« liv, og førte heller ingen selskabelighed.

Ikke desto mindre er postmesteren og fruén det fuldkomne værtspar, og utallige hyggelige aftener, hvor postmesterens hjertelige latter ofte lød, mindes med dyb taknemmelighed.

Hilsen og lykønskning.

P. J.

Kontrollør

M. J. DYHRBERG,

Odense T,

som den 4. oktober 1966 fylder 70 år og dermed passerer den famøse aldersgrænsedato, har sikkert ikke oprindeligt tænkt sig at skulle tilbringe de sidste 24 år af tjenestetiden i Odense — ivrig »Radiomand«, som han var fra sin tidligste ungdom, med certifikat af 1. klasse i 1916 og tjenstgørende ved Vestfronten radio i godt og vel 6 år og ved Lyngby radio i omtrent 10. Men i efteråret 1942 søgte og fik han en ledig stilling som

overassistent ved Odense T. — og en bedre mand kunne kontoret absolut ikke have ønsket sig.

Dyhrberg, der senere, den 1. april 1947, blev udnævnt til kontrollør, var som vagtchef i telegrafren eller rigstelefonen den ideelle leder af tjenesten — altid samme, særdeles velafbalance-rede, rolige optræden, såvel over for personalet som over for publikum, høflig, saglig, korrekt, venlig og hjælpsom og derfor afholdt og respekteret af begge nævnte kategorier.

Da kontorets forretninger i første halvdel af halvtredserne tiltog i betydeligt omfang, blev det nødvendigt at fritage vagtcheferne for forskellige arbejder, som f. eks. udarbejdelse af diverse statistikker, vagtfordelingen, ferieordningen m. m., og samtidig skulle så den pågældende, hvem disse opgaver blev overdraget, være telegrafbestyrerens nærmeste medarbejder i sager af administrativ art.

Det var givet, at denne »pågældende« måtte blive Dyhrberg, der nu fik lejlighed til at lægge nye, værdifulde egenskaber for dagen — i medarbejderskabet: en aldrig svigtende loyalitet, syv segl for munden udadtil i alle administrations-sager, en blændende hukommelse, der i høj grad kom kontoret til gode under mange forhandlinger, og en udpræget praktisk sans, hvor det drejede sig om forhold vedrørende lokaler eller inventar. Og var Dyhrberg tidligere af personalet afholdt som vagtchef, blev han nu elsket som vagtfordeler, fordi hans gode hjerte altid har kunnet finde en udvej, når noget uventet tjenstligt kom en eller anden for stærkt på tværs af private dispositioner — også en fin lederevne denne: på samme tid at kunne være et personales myndige overordnede og dets »gode kammerat«.

Et hjertesuk skal imidlertid afslutte denne lille omtale — for mens Dyhrberg således gennem en årrække har været overkontrollør af gavn, lykkedes det desværre ikke for kontoret at kunne få gennemført, at han også blev det af navn.

Kære Dyhrberg! Med en hjertelig tak for vort fortrinlige samarbejde gennem de mange år ønsker jeg Dem et langt og lykkeligt otium — et ønske, som såvel telegrafkontorets chef som hele personalet ganske givet enstemmigt og varmt vil tilslutte sig.

Oct.





Postmester*

**H. N. MADSEN, R*,
Grindsted,**

fylder den 12. november 1966 70 år.

På postmester H. N. Madsen's 70 årsdag er vi mange, der vil sende ham og hans frue en venlig tanke, og det er helt sikkert, at han vil nyde stor opmærksomhed fra den meget store vennekreds.

Postmesteren havde en sjældent evne til at lede og tilrettelægge arbejdet, så alle blev interesserede og følte lyst til at udføre det på bedste måde, og hurtigt fik man fornemmelsen af, at postmesteren selv havde både arbejdslyst og arbejds-evne. Aldrig hørte man et uovervejende ord, altid var han hjælpsom og beredvillig, hvis det kneb, altid levende interesseret i medarbejdernes ve og vel, og tit og ofte kom en venlig forespørgsel og en hilsen til dem derhjemme.

Også fru Madsen erindrer vi med glæde, og personalet ved Grindsted postkontor tænker med taknemmelighed på den mundsmag, der blev stillet ned, når julebagningen var begyndt, og på kaffebordet i den travle juletid.

Ja, der kan utvivlsomt siges mange rosende ord endnu, men jeg vil slutte med at ønske hjertelig til lykke og sige tak for seks lærerige og

interessante år. Tak også til fru Madsen for de hyggelige timer min kone og jeg har tilbragt i Deres dejlige hjem, og vi håber for Dem begge på mange gode år endnu i fødehjemmet derovre på Fanø.

Cajus Pedersen.

**Kontrollør*, cand. phil.
frk. M. K. RIISING,
rigstelefonkontoret,**

fylder den 12. november 1966 70 år.

Efter at have taget studentereksamen og påfølgende år filosofikum gik frk Riising i 1916 ind i telegrafvæsenet. Efter kursus og eksamen i Fredericia ansattes hun i Kh. på rtf., hvor hun gjorde tjeneste så at sige hele sin »telegraftid«; efter forstærkeruddannelse 1937 udelukkende i forstærkerafdelingen. Margrethe Riising er opvokset i Odense, hvor hendes fader var skoleinspektør. I hjemmet var interessen for politik og sociale opgaver og problemer meget levende, så det var naturligt for hende at gå ind i foreningsarbejdet, først i den lokale »gruppe« på rtf., senere som medlem af hovedbestyrelsen, hvor



hun varetog sine kollegers interesser med flid parret med en vis sej stædighed. Hun forfægtede ivrigt sine meninger, men var tilpas diplomatisk til altid at veje for og imod og om fornødent bøje af og få det bedst mulige resultat.

Frk. Riising tog sin afsked som 67 årig og kan nu tilbringe hele sommeren i sit elskede og komfortable sommerhus i Vig, som hun dog forlader 1 til 2 gange årligt for at drage til det store udland i eller udenfor Europa pr. fly eller bil sammen med søster skoleinspektør. Privat kan man altid regne med hende i en nødsituation, og hun er hyggelig som fjerdemand til en l'hombre eller bridge. Vi der kender hende ønsker hende mange gode år fremover.

E. H.

Postmester

J. P. CHRISTENSEN, R*, toldpostkontoret,

fylder den 23. november 1966 70 år.

Opfordringen til i årbogen at skrive en afskedsartikel om postmester J. P. Christensen, der i godt 50 år har tjent vor etat såre vel, er mig kærkommen, så meget mere som bekendtskabet

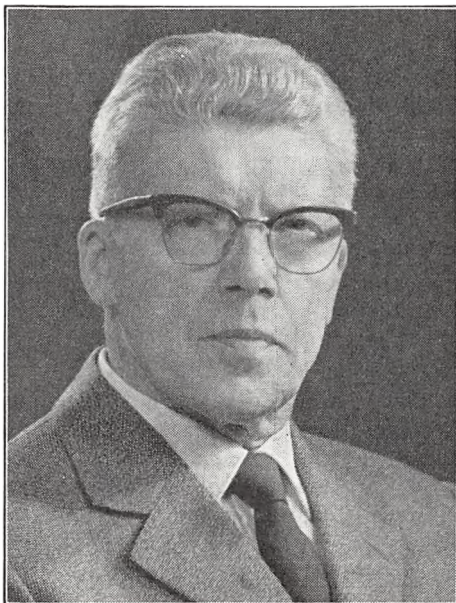

med ham siden kursus til 1. del under samarbejdet i 1920'erne i toldpostkontoret udviklede sig til et af mig højt værdsat venskab.

J. P. Christensen hører til de solidt velfunderede, hvilket hans eksamensresultater da også er fuldgyldigt vidnesbyrd om. Når hertil lægges hans klare overblik og blændende hukommelse, hans hurtige og grundige behandling af sagerne, har man billedet af en tjenestemand i allerbedste klasse. Det kan derfor ikke undre, at man i generaldirektoratet i ham så en attråværdig arbejdskraft og gjorde brug af den på områder, hvor hans specielle evner kunne udnyttes.

Da vi atter kom hinanden på nærmere hold, var det som bestyrelsesmedlemmer i Dansk post- og telegrafmuseum, i hvis afdeling C: »Post- og telegrafbiblioteket« han tillige i en årrække gjorde fortrinlig fyldest som bibliotekar, netop et ønskejob for en så litterært interesseret mand som han, hvis hobby tilmed er bogindbinding så god og smuk som af nogen fagmand.

Med udnævnelsen til postmesterembedet i toldpostkontoret gav han ugerne afkald på sine hverv i museet, hvis trivsel stadig ligger ham på sinde. Til gengæld kunne han med udelte glæde overtage et embede, der ganske vist kræver sin mand fuldtud, men hvis noget udviklede forretningsgang han fra sin tidligere placering der kendte i alle detaljer. Dette kendskab er kommet etaten tilgode, og det ham tildelte ridderkors vidner bedst om, hvorledes han har formået at røgte hvervet i sin slutstilling.

J. P. Christensen hører ikke til dem, der vokser så stærkt med opgaverne, at gamle venner glemmes. Skal han i få ord karakteriseres, må det blive som en venlig, varmhjertet og tolerant personlighed med selvstændige opfattelser, der såvel i som udenfor etaten afføder medmenneskers respekt, egenskaber, der har gjort ham vellidt overalt.

Kære ven. — Snart sætter alderen et ubønhørligt punktum for dit travle virke i vor gamle etat. Måtte det være dig imod, har du i hvert fald den trøst at kunne se tilbage på en smuk karriere. På falderebet takker jeg dig for dit rare venskab og for gode samarbejdsår, og det otium, der venter dig forude, ønsker jeg af hjertet for dig og dine må forme sig langt og lykkeligt.

J. C. Petersen.

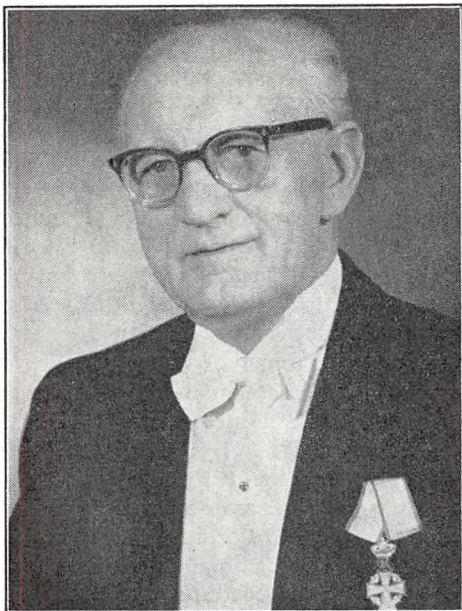
**Postmester***

**A. C. HEROLD, R*,
Nordby Fanø,**

fylder den 7. december 1966 70 år.

Postmester Herold indtrådte i postvæsenet den 1. oktober 1914 og blev 1920 assistent i Esbjerg. Efter at have gjort tjeneste forskellige steder blev Herold i 1939 overassistent i Vejle og i 1946 udnævnt til postmester i Toftlund. Den 1. oktober 1953 fulgte udnævnelsen til postmester i Nordby Fanø, i hvilken egenskab han tillige var chef for Esbjerg-Fanø Færgeri. Postmesteren tog sin afsked fra udgangen af december md. 1965.

Postmester*

**AAGE MORTENSEN, R*,
Holstebro,**

fylder den 9. december 1966 70 år.

Hvis jeg fortæller, at postmesteren er jyd, vil



han erkende dette, men han vil uden tvivl være særdeles tilfreds, når der tilføjes — og Vendelbo, født i Brønderslev, og hovedlandet blev hans virkefelt under hele den lange arbejdsdag.

Desværre må man i årbogen for 1965 finde hans data blandt pensionisterne, for sygdom tvang ham til at søge afsked i 1964.

Vi har vel kendt hinanden de sidste 35 år og har gjort tjeneste på en række af de samme kontorer, men kun i eet tilfælde, i Ålborg, på samme tid. Jeg kom een eller to postgange senere, og det kunne jeg iøvrigt være meget tilfreds med, for der var orden og plan i tingene, som han efterlod sig, og meget at lære deraf.

Hans organisatoriske evner, hans interesse og flid blev hurtigt bemærket af hans foresatte, så han ganske naturligt blev betroet særlige opgavers løsning.

Som fast afløserassistent direkte placeret ved overpostinspektøren i 4. distrikt fik han godt indblik i distriktstyrelsens arbejde — advancement i overpostinspektorerne direkte fra den ene stilling til den anden burde ikke finde sted, for mange flere burde have lejlighed til at være på denne gode læreplads — og som fast assistent og senere overassistent ved Ålborg postkontor

blev han postmesterens og overkontrollørens betrodde og nærmeste medarbejder.

Efter kun 6 års tjeneste som overassistent — det var kort tid dengang — blev han 1943 udnævnt til kontrollør i Viborg.

Postmester Rørsted har engang overfor mig karakteriseret sine to kontrollører sådan: Med den ene kunne man begynde at tale om postvæsenet, men man endte altid med at tale om noget andet. Med den anden (MO) kunne man begynde at tale om noget andet, men endte altid med at tale om postvæsenet«.

Mortensens pligtfølelse overfor sin etat medførte, at han allerede efter 2 års forløb måtte sige farvel til Viborg for at blive overkontrollør i Esbjerg. Det var ikke med glæde, han gjorde det, og fru Mortensen var meget ked af det, men en opfordring fra hans overpostinspektør, mente han ikke at kunne sidde overhørig.

Endnu en stor opgave ventede postmesteren. I 1951 blev han udnævnt til postmester i Holstebro. Her skulle bygges nyt posthus, og jeg tager næppe fejl, at også det har været taget med i forfremmelsesrådets overvejelser, da postmesterstillingen skulle besættes.

Postmesteren fik heldigvis lov til at nyde arbejdsglæden ved at arbejde i smukke og attraktive omgivelser — postmesterens indsats under byggeriet har pm. Jessen Lund omtalt i en artikel i anledning af postmesterens 50 års jubilæum i 1963.

Postmester Mortensen kan fortsat glæde sig over det smukke posthus omend fra den anden side skranken, for han og fru — og her har hun nok haft et ord at sige — har valgt det rigtige — at forblive som en kendt blandt fremmede i stedet for at blive en fremmed blandt kendte, for mindernes barndoms land er ikke det samme som virkelighedens.

Kære fødselar, tillykke med dagen med tak for tiden forud og de sidste års naboskab — godt at jeg fik solgt det elendige skovløberhus til Holstebro — og med gode ønsker om mange gode år endnu.

Venlig hilsen også til fru Doris og Deres to døtre.

Skive i juli 1965.

Martin Jensen.



**Kontorassistent I
fru J. C. VORSING,
hovedtelegrafkontoret,**

fylder den 25. marts 1966 70 år og forlader derfor etaten efter 47 års tjeneste.

Fru Vorsing har al sin tid gjort tjeneste i Udliveringsafdelingen, hvor hun med stor flid og interesse har passet »Undersøgelsen« — et arbejde, der kræver stor tålmodighed og god indsigt i alle afdelingens pladser.

Vi gamle kolleger, som har kendt »I. C.« gennem de mange år, vil savne hende som den fornøjelige og gode kammerat, hun altid har været.

D. I. E. Christiansen.



Kontorassistent I*

frk. E. A. C. HERMANSEN,
Maribo,

fylder den 4. marts 1966 70 år og har med udgangen af december md. 1964 taget sin afsked.

Frk. Hermansen er født i Maribo. Hun begyndte i Telegrafvæsenet som telefonist den 1. april 1919 i Maribo, og ved sammenslutningen med Postvæsenet fortsatte hun i sin hjemby indtil sin afgang i 1964.

Hele frk. Hermansen liv var præget af flid, dygtighed og en udpræget samvittighedsfuldhed og omhu med alt arbejde, der blev betroet hende gennem de mange år. For alle de yngre medarbejdere, der i tidens løb har arbejdet sammen med hende, har hun altid været et lysende eksempel på flid, intelligens og pligtopfyldenhed. Et eksempel værd til efterlevelse.

Vi ønsker frk. Hermansen mange gode år til at nyde sit velfortjente otium i sit meget hyggelige hjem med tid til at dyrke private interesser. Det fortjener hun i fuldt mål.

Venlig hilsen.

E. Krogh-Jensen.



Israel

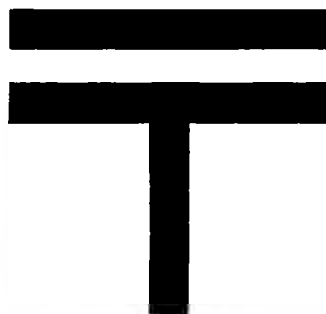

Japan

Biografier



Postmester*

F. O. RUTH, Skørping,

tog afsked af post- og telegrafvæsenets tjeneste ved udgangen af december måned 1964 efter den 24. samme måned at være fyldt 67 år.

Postmester Ruth blev født i Højen den 24. december 1897 som søn af den stoute strandfoged og redningsmand Chr. Ruth.

Han begyndte som elev i Skagen 1. oktober 1914 og fortsatte uddannelsen i Sæby og Frederikshavn. Efter en fin fagprøve I blev tjenestestedet København, Skagen og senere Ålborg. Den 1. oktober 1920 blev Ruth assistent. Det blev derefter flere års afløsertjeneste, både ved faste kontorer og ved jernbanepostvæsenet. Ruth har

således befaret ruterne Fa-Ab, Ab-Fh, Str-Lg, Sd-Sj og Fa-Es-Str.

I 1924 bestod Ruth fagprøve II, og han blev den 1. maj 1938 overassistent i Nørresundby, et ønskested for ham, efter at han i 1935 havde ægtet assistent frk. Ingeborg Bendix, der var tjenestegørende ved Aalborg postkontor.

Den 1. maj 1945 blev Ruth kontrollør i Viborg, hvor han havde godt ni virksomme år.

Den 1. november 1954 overtog Ruth postmesterembedet i Skørping, og hermed opfyldtes nogle års drøm om at få dette embede.

Fru Ruth forflyttedes som assistent til Viborg, da Ruth blev kontrollør dér. På grund af tiltagende svaghed (en gigtsygdom) måtte fru Ruth søge afsked i Viborg.

Bortset fra den korte tid som medhjælper i København har Ruths tjenestesteder udelukkende været i Jylland, hvor han sikkert har fundet sig bedst hjemme. Han har gennem årene været en god arbejdskammerat, og hans retlinede karakter er en naturlig afspejling af hans ranke holdning. Han var altid ligetil. Han har været interesseret i arbejdet og har haft sine egne meninger om problemernes løsning, haft sine meningers mod, en indstilling, som ikke mindst gjorde sig gældende i embedet som postmester i Skørping. At hans indstilling ikke altid blev fulgt, gjorde ikke hans standpunkt mindre rigtigt.

Under hans tjenestetid i Nørresundby blev han af gestapo i Aalborg truet med et ophold i Frøslev, fordi han med sædvanlig rankhed holdt på, at han ikke ville fravige postale bestemmelser efter gestapos forgodtbefindende. Ruth klarede sig i denne sag.

Postmester Ruth har i assistenttiden været kredsformand i 4. distrikts assistentkreds og medlem af hovedbestyrelsen i Dansk post- og telegrafforening.

Fru Ruths sygdom forværredes meget under opholdet i Skørping, og hun afgik ved døden den 4. februar 1964. Der var ingen børn i ægteskabet. Da hendes svære sygdom gennem flere år havde medført, at omgangskredsen i Skørping måtte udgå, besluttede postmester Ruth sig til at søge afsked, når 67-års-alderen var nået, og flytte til Aalborg, hvor han har fået en lejlighed i et højhus' 8. etage ved Grønlandstorvet med en enestående udsigt over Aalborg og omegn. Lejlighedens vægge bærer præg af hans hobby: Samling på malerier, af hvilke han ejer flere »perler«.

Beslutningen om den tidlige afsked var måske også i nogen grad begrundet i medhjælpsforholdene på kontoret. Postmesteren kunne have ønsket sig en assistent i stedet for privat medhjælp.

Undertegnede har haft den glæde at være tjenstgørende sammen med postmester Ruth nogle år i Aalborg, og vi kan nu som pensionister, begge boende i Aalborg, fremdeles dyrke bekendtskabet. Der er heldigvis elevator i højhuset.

Kære postmester Ruth! Jeg ønsker Dem mange gode år fremover.

Leleur.

Postmester*[†]

R. J. N. MØLLER,
Hørsholm,

tog den 1. marts 1965 på grund af alvorlig sygdom afsked efter mere end 52 års tjeneste og kunne gøre det i bevidstheden om at have ofret alle sine evner og kræfter i postvæsenet tjeneste. Møllers fine eksamensresultater fortæller om stor teoretisk viden, som han lykkeligt forenede med udpræget anlæg for praktisk arbejde. Som kontrollør på det store Odense postkontor afslørede han sig som en effektiv og sikker arbejdsleder, hvis hobby tilsyneladende var »vanskelige sager«, som blev dyrket til bunds — og til tops. Hans interesse var problemet og dets rigtige løsning, han fangede hurtigt kærnen og gik til sagen — og skelede aldrig til personlig popularitet.

I 1954 fik Møller overdraget postmesterembe-



det i Hørsholm, som mindre kyndige nok vil forbinde med en behagelig og afslappet tilværelse i den nordsjællandske idyl, men som i virkeligheden er alt andet end en sinecure. Han kom på arbejde, og han mestrede det. En særlig glæde for ham blev forberedelserne til og indretningen af de ny lokaler på Rungstedvej, som på hans initiativ blev indrettet i den nedlagte tekniske skoles bygning.

Rasmus Møllers mange venner — deriblandt undertegnede — ønsker ham et langt otium og fortsat bedring i helbredstilstanden.

Lebonheur.

Kontrollør*[†]

H. C. LARSEN,
hovedtelegrafkontoret,

har den 1. februar 1965 holdt 50 års jubilæum og måneden efter, den 1. marts 1965 tog han sin afsked fra etaten 67 år gammel.

Når årbogen ikke allerede forrige år bragte en omtale af H. C. Larsen, skyldes det, at han ikke

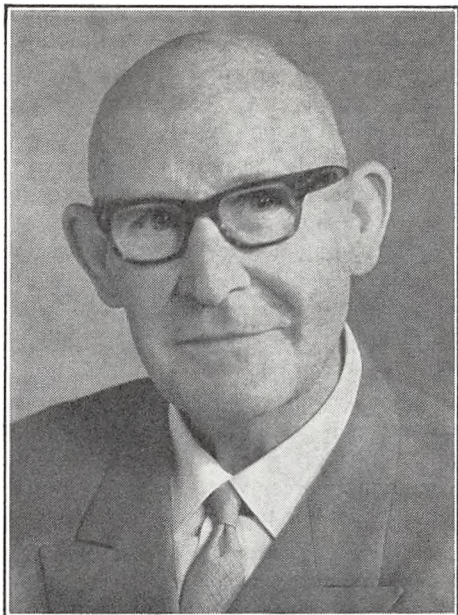

mente, nogen kunne have interesse af at læse noget om ham.

I år er jeg dog anmodet om at skrive et par ord om jubilaren, og jeg gør det meget gerne.

H. C., der er født på Frederiksberg, og jeg har kendt hinanden siden 1904, da vi startede vor skolegang i Gregersens Realskole.

Besyderligt var det derfor, da vi ca. et halvt år efter endt skolegang atter mødtes — denne gang på Overbestyrerens kontor — for at begynde vor nu afsluttede lange tjeneste i telegrafvæsenet — senere post- og telegrafvæsenet.

Til trods for, at vi begge gennem alle årene har været tjenstgørende i København, er det dog kun få år og længe siden, vi har gjort tjeneste samme sted. Det er derfor hovedsagelig fra vore sammenkomster i fritiden, jeg har et utal af gode minder.

H. C. har alle dage haft en meget stor bekendtskabskreds, da han på grund af sit gode humør var fornøjelig at være sammen med, og da han endvidere er en god fortæller, har det altid været morsomt at høre ham berette om sine oplevelser f. eks. på udenlandsrejser, hvoraf han har været på en del.

Der har også været alvor med i spillet. — Som

tidligere løjtnant har H. C. altid været interesseret i Danmarks forsvar, og det var derfor ingen overraskelse, da det ved tyskernes kapitulation i 1945 viste sig, at han var med i modstandsbevægelsen, ligesom det kan nævnes, at han i ca. 16 år efter krigens afslutning har været medlem af hjemmeværnet.

På kolleger, der ikke kendte H. C. tilstrækkeligt, kunne han måske undertiden virke som noget af en bulderbasse, men vi, der kendte ham, var klar over, at der ikke mentes så meget med det.

Kære H. C.! Med denne forsinkede jubilæumshilsen, min hjerteligste tak for mange hyggelige og morsomme timer i dit selskab samt for godt kammeratskab og trofast venskab gennem de mange år.

A. B. Winther.

Assistent*

frk. E. P. NIELSEN,

postgirokontoret,

fyldte den 12. marts 1965 67 år, og med udgangen af denne måned tog hun sin afsked efter godt 48 års tjeneste, heraf de sidste 28 år i postgirokontoret.

Foruden at varetage skranketjeneste bestod frk. Nielsens virkeområde i postgirokontoret i arbejdet med postgirobogen og de dermed i forbindelse stående arbejder med adresserne på postkontohaverne.

Med aldrig svigtende nidkærhed og omhu bestred frk. Nielsen disse for postgiroen meget vigtige arbejdsområder. Aldrig behøvede lederen i afdelingen at bekymre sig om overholdelse af de terminer, der var fastsat for de forskellige arbejders tilendebringelse, for at postgirobogen kunne foreligge færdigtrykt og udsendt til tiden. Altid var arbejdet i mønstergyldig stand. Med venlighed og forekommenhed vejledte frk. Nielsen de mere uerfarne på disse områder.

At frk. Nielsen nød stor agtelse og tillid hos postgirokontorets ledelse er indlysende, og post-



girokontoret ville med glæde have set hendes virke belønnet med en ansættelse som overassistent, hvad imidlertid en manglende 2. del var en hindring for.

Desværre har helbredet ikke altid været så godt, som det kunne ønskes; men der har altid skullet meget til, før der kom en sygemelding; sine smerter bar hun med beundringsværdig tålmodighed.

Jeg håber, der må være mange gode år for Dem som pensionist, frk. Nielsen, og jeg takker for de mange drøftelser og samtaler, ikke blot tjenstlige, men også af mere privat art, som vi har haft gennem årene, når jeg på mine runder i huset passerede ekspeditionen.

Lev vel.

Deres Bjerre.

Inventarforvalter*

A. C. T. OLESEN, R*,

Overpostmesterens kontor,

sagde med udgangen af marts måned 1965 farvel

til etaten og afsluttede dermed et mangeårigt virke for — som det hedder i en artikel om ham i årbogen for 1963 — at skaffe bedre og bedre inventar og en bedre og bedre indretning af de københavnske postkontorer.

Når henses til det i samme årbog nævnte udvalg af interesser og hobbies, som optager inventarforvalteren, kan det vel ikke undre, at han holdt op, førend aldersgrænsen ville have tvunget ham dertil; men alligevel kom hans beslutning derom nok som en overraskelse for de fleste, for få har i højere grad end han haft arbejdet som hobby.

Man plejer at sige, at om hundrede år er alting glemt; men det kommer næppe til at gælde Olesen. Længe efter, at alle fæ og frænder er døde, vil hans møbler være i brug og minde om en mand, der kunne mere end sit Fadervor.

Kære Olesen, vi er mange, der ønsker Dem et langt og virksomt otium, og selv siger jeg tak for fem gode år i Deres afdeling, som jeg mindes med glæde, hver gang jeg stikker i mine træsko — dem af godt tørt elletræ med tværskårne bøgetræsklamper.

C. E. Blandfort.



**Postmester*****E. F. S. JUHLERT,****Lohals,**

fyldte den 29. april 1965 67 år og blev efter ansøgning afskediget med pension fra udgangen af april md. s.å.

Postmester Juhlert indtrådte i postvæsenet den 1. oktober 1914, blev assistent i Tønder i 1920, overassistent i Thorshavn den 1. maj 1936 og den 1. september 1946 fulgte udnævnelsen til postmester i Lohals.

Postmesteren har i anledning af sit 50 års jubilæum i årbogen for 1964 skrevet en artikel om sit liv og virke, til hvilken der henvises.

Postmester***H. G. WANDSCHNEIDER, R*,****Grenå,**

blev efter ansøgning afskediget med pension fra udgangen af april måned 1965.

Postmester Wandschneider er født i Oslo den

21. marts 1898 og stammer på sin mors side fra en storbondeslægt i Odalen (Norge). Han kunne altså formodes oprindeligt at have været nordmand. Forholdet er imidlertid det, at han var statsløs både i Norge og Danmark, hvortil han kom i 1902; men det var der ingen — ej heller myndigheder — der havde bemærket indtil hans 16. år.

Den 1. oktober 1914 blev Wandschneider antaget som elev ved Horslunde postkontor på de samme beskedne vilkår, som alle, der hører til de aldersgrupper, husker så godt: meget arbejde og meget lille løn. Digteren Johan Skjoldborg udtrykte det således overfor Wandschneider i 1916: »Nå, De er ved postvæsenet unge mand — ja, så kender De Deres jævne vej gennem livet, indtil De ligger på kirkegården med et kors på graven«.

— Ansættelsen i postetaten var betinget af opnåelse af dansk indfødsret senest i foråret 1916. Sagen gik i orden den 17. april 1916. — Efter fortsat elevuddannelse i Herlufmagle, Korsør og Ringsted havnede Wandschneider i Slagelse, hvor han den 1. oktober 1919 blev udnævnt til postmedhjælper. — I Slagelse traf Wandschneider og jeg, der som afløser fra København ferie-afløste netop for ham, hinanden i 1919, og det



blev et bekendtskab og venskab, som endnu består.

I elev- og medhjælper-tiden afløste Wandschneider ved et stort antal provinspostkontorer øst for Store Bælt, og efter overstået militærtjeneste i 1920 fulgte en række år som afløser, hovedsagelig i København.

Wandschneiders hu stod i fritiden til søen og livet der, og i 1925 tog han sætteskippereksamen fra navigationsskolen i København. Men sin tilknytning til Norge glemte han ikke, og han måtte i årenes løb adskillige gange derop i vinterferien for at holde sine færdigheder på ski vedlige. På 50 års fødselsdagen røg han således ned ad det 1400 m høje Spåtind i Valdres; og han har vist i sinde at inklade sig på noget lignende på sin 70 årsdag. Må han komme godt fra det!

Så havde Wandschneider fået nok af livet, som det rører sig øst for Store Bælt, og den 1. november 1926 forflyttedes han til Odense som afløser i 2. distrikt. Her mødtes vore veje påny, og vi fik her en periode på 5 år, hvor vi, når lejlighed bød sig, havde mange morsomme samvær.

Under stationeringen i Odense giftede Wandschneider sig i 1927 med daværende postassistent frk. O. C. S. Hansen.

Wandschneider mindes altid tiden i Odense med særlig glæde. Han var en af de udvalgte, der kunne forliges særlig godt med postmester Marckmann, og den raske afløsertilværelse var noget, der passede ham. Selv var og er han en glad mand, der kunne se det sjove i de små arrangementer, som sådan en ung afløser kunne komme ud for i forbindelse med udkommandoerne, såsom f. eks. en afløsning i Nordborg med pligt til at medføre barn, barnevogn og hustruen, der skulle varetage postmesterindens huslige arbejder, eller en afløsning i Ærøskøbing med ordre til under hjemrejsen at fungere som bestemand på daværende fuldmægtig Nikolajsens fartøj under sejlads fra Ærøskøbing til Nyborg.

Men Wandschneider ville videre vest på, og den 1. august 1931 forflyttedes han til Fredericia med tjeneste ved jernbanepostkontor 2. Her mødtes vi igen ved min forflyttelse til Fredericia den 1. januar 1933.

Årene i den gamle fæstningsby regner Wandschneider — som så mange andre — for nogle af

sine bedste, og bureautjenesten i Jylland og navnlig på Fredericia-Flensborg står for Wandschneider som — ja, som den bedste tid, han har haft tjenstligt set.

Den 1. august 1937 kom udnævnelsen til overassistent i Silkeborg, hvor Wandschneider befandt sig under den tyske besættelse, og den 1. juli 1945 fulgte udnævnelsen til kontrollør i Herning, hvor han forblev i 7 år og i efterkrigstiden havde fuldt op at gøre på baggrund af den næsten eksplosionsagtige udvikling af byen og dens industri.

Omsider følte Wandschneider sig atter draget mod havet, og da Kerteminde blev ledig, kunne han ikke stå imod længere. Efter 21 års tjeneste i Jylland vendte han den 1. december 1952 tilbage til Fyn som postmester i Kerteminde. Her var han måske blevet, såfremt boligforholdene og embedets klassifikation havde været noget bedre; men også samværet med jyder og opholdet i den jyske natur gennem så mange år havde efterladt noget, der gjorde det tillokkende for ham at vende tilbage til hovedlandet. Heldet var med ham, og den 1. februar 1957 blev han ansat som postmester i Grenå.

Wandschneiders pligtopfyldenhed på de forskellige tjenestesteder var udpræget, og han havde ved udfoldelse af hjælpsomhed og elskværdighed let ved at komme i kontakt med de kunder og forbindelser, det var hans opgave at samarbejde med. Travlhed med postale gøremål tog imidlertid så meget af hans tid, at der ikke blev synderlig plads til deltagelse i det offentlige liv. Han har dog været bestyrelsesmedlem i en af Dansk Post- og Telegrafforenings kredse og var i nogle år tropsrådsformand for St. Blichers spejdertrop i Herning. I Grenå var han interesseret medlem af Rotary.

I 1961 og 1964 gennemgik Wandschneider, efter at helbredet i nogen tid havde været mindre godt, nogle underlivsoperationer, som han kom godt over; men sygdommen havde dog tæret så meget på hans kræfter, at lægerne foreslog ham at holde op med at virke i etaten.

Som pensionist har Wandschneider bosat sig i Grenå; men der er noget, der tyder på, at han vil tilbage til Fyn, hvis han kan få ordnet boligspørgsmålet. Hertil bidrager vel nok den omstændighed, at hans datter Aase, der er uddan-

net som fysioterapeut, efter flerårigt ophold på Færøerne og i udlandet nu har bosat sig på Fyn. Sønnen Ib er efter 5 år hos ØK i Bangkok nu bosat i Toronto, Canada, hvor han er beskæftiget i forretningsvirksomhed.

Det er mit håb, kære Wandschneider, at du må få dit helbred til at arte sig vel — og at du må få ordnet dette med at komme tilbage til Fyn. Det vil glæde en del venner, du har hernelde — og særlig meget vil det glæde din gamle ven i Svendborg.

A. V.

Frøken Simonsen begyndte i det gamle Telegrafvæsen den 9. september 1914 og gjorde de første år tjeneste i Svendborg. Den 1. november 1925 kom hun til hovedtelegrafkontoret, hvor hun altså har været i omtrent 40 år.

Skal jeg karakterisere hende med et enkelt ord, vil jeg sige, at hun var populær. »Simon« var afholdt af alle, af de overordnede for sin flid og arbejdsglæde, og af kammeraterne for sit gode humør, sin betænksomhed og hjælpsomhed. Vi vil altid mindes hende som typen på den gode kammerat.

S. M. A.



Assistent*

frk. E. M. SIMONSEN,
hovedtelegrafkontoret,

har med udgangen af maj måned 1965 taget sin afsked efter mere end 50 års tjeneste.

Når hun ikke var omtalt i årbogen ved sit 50 års jubilæum, skyldes det kun hendes beskedenhed.

Overassistent*

fru EBBA BECKER,
København 11,

tog sin afsked fra 1. juli 1965 efter 48 års trofast tjeneste først i telegrafvæsenet og derefter i postvæsenet.

Fru Becker er født og opvokset på landet i



Himmerland, men der er intet sindigt jydsk over hende; hun er noget af det mest livlige i tale og væremåde, der tænkes kan.

Mit kendskab til fru Becker går helt tilbage til 1932, da jeg var færdig som »kørende« og blev afløser i København. Fru Becker var også afløser dengang, men delvis fast, idet hun hver uge gav fridage til personale på 5 forskellige kontorer, og det gjorde, at vi af og til mødtes; men vi har aldrig i længere tid været på samme kontor, før jeg blev postmester på K 11, hvor hun var overassistent, og hvor vi som gamle kendinge havde det rart sammen i 10 år. Her lærte jeg at sætte stor pris på fru Becker som den, der havde evnen til at påvirke hele personalet i god retning, og alle var lydøre overfor hendes vejledninger, fordi de holdt af hende og var glade for hende, fordi hun kunne sætte humøret op, så arbejdet gik med tilfredshed og glæde.

Kontorpersonalet vil mindes hende som den mest hjælpsomme ved kassedifferencer, og afløser vil huske hende som den, der altid var villig til at vejlede, selv om det gik ud over hendes fritid.

Fru Becker var en meget dygtig og hurtig skrankeekspedient, der vel kendte sine regler, men alligevel ekspederede med en god portion sund fornuft, og det faldt i publikums smag, så hun derved og ved altid at vise godt humør og være yderst hjælpsom overfor alle skabte postkontoret en publikumsvelvilje, som kom alle os andre tilgode.

Ingen mennesker kommer gennem livet — livets skole — uden sorg, og det gjorde fru Becker og hendes mand heller ikke, idet de havde den store sorg at miste deres eneste datter, der var gift i U.S.A. Det kneb meget med at overvinde det og igen være tilfreds og glad i al fald tilsyneladende.

Jeg tror at turde sige, at du, Ebba Becker, har været endda meget glad for de 48 års liv i telegraf- og postvæsenet, og mit ønske for din fremtid skal være, at du må blive endnu gladere for det frie liv, der fra 1. juli er blevet dig beskåret, og hvoraf følgen straks er blevet, at børnebørnene i U.S.A. besøges.

Søren Kjeldmand.



Postmester*

K. J. FENSBORG,
Brørup,

har taget sin afsked med pension fra udgangen af juni måned 1965.

Postmester Fensborg indtrådte i telegrafvæsenet den 1. oktober 1914, blev assistent i 1920 og kom efter at have gjort tjeneste forskellige steder i landet i 1937 til Skive som overassistent. I 1946 fulgte udnævnelsen til kontrollør i Horsens og den 1. november 1952 til postmester i Brørup.

Postmesteren har bedt årbogen viderebringe en venlig hilsen til læserne med tak for godt kollega- og kammeratskab før som efter sammenslutningen i 1927.

Postmester*

C. E. HEDEGAARD,
Odder.

Med udgangen af juli måned 1965 trådte postmester Carl Egon Hedegaard ud af de aktives rækker efter omtrent et halvt hundred års virke

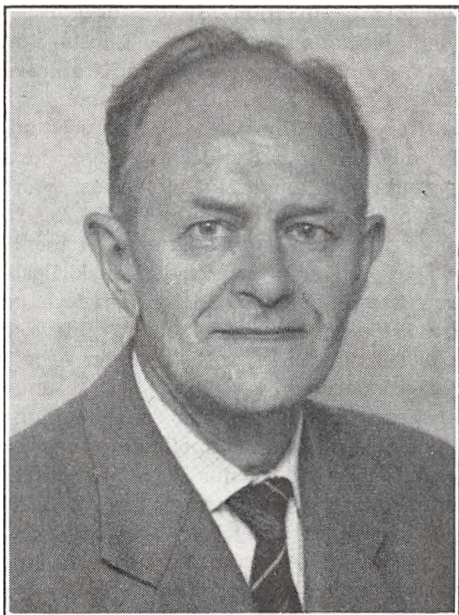

i P. & T. Og, tror jeg, ikke så meget ind i de forhenværendes — det ville ikke rigtig ligne ham — men bedre betegnet, de aktive pensionisters rækker.

Carl Egon Hedegaard tiltrådte officielt sin løbebane i det gamle telegrafvæsen som elev på telegrafstationen i hjembyen Skanderborg. I praksis dog allerede betydeligt før, eftersom han i sin drengetid varetog udbringningen af telegrammer i staden. Det må have givet ham blod på tanden.

Efter de unge års uddannelsestid havnede han som ung assistent på Århus T, og som telegrafist med liv og sjæl har han næppe forestillet sig de senere omskiftelser. Men sammenslutningen mellem de to etater, der ændrede fremtidsplanerne for så mange, medførte blandt meget andet, at Hedegaard, efter grundigt at have sat sig ind i et andet fag, påbegyndte en ny tilværelse som overassistent i Hobro i det fælles post- og telegrafvæsen.

Med sin nu lige så tilbunds gående interesse for postvæsenet fandt Hedegaard her et rigt virkefelt, og med sin indgroede ordenssans og krav om præcision til sig selv og andre fik han i årenes løb, først som overassistent og senere som

kontrollør, rig lejlighed til at præge kontoret, så Hobro fik ry for at være det man kalder et godt kontor.

Længere perioder som konstitueret eller fungerende chef medførte, at han blev rodet ind i større ombygningsarbejder, hvad han ganske sikkert ikke har haft noget imod, om også det er gået en del ud over fritiden. Det gode resultat må have været ham en tilfredsstillelse.

I 1956 udnævntes Hedegaard til postmester i Odder, hvad der nok har været en ønskestilling. Et embede beliggende i en af Jyllands skønneste egne. I nærheden af fødeegnen og med fine trafikforbindelser til næste generations boplads.

I Odder har Hedegaard fået lov at virke i hen ved en halv snes år til gavn for sin etat, og har selv som chef skabt gode forhold udadtil som indadtil. Men tiden er omme nu, og teltpælene flyttet til Kalundborg — God fritid —

Det Hedegaard'ske hjem er godt at gæste. Når jeg nu i min have forestiller mig, hvorledes en have rettelig burde se ud, finder jeg et irriterende sammenligningsgrundlag i Hedegaard's have ved hjemmet i Hobro. Med sin føromtaltte ordenssans og grundighed var det uundgåeligt, at alt her trivedes, undtagen lige netop ukrudtet, hvad der året igennem resulterede i utallige kurve med alt godt fra haven til undertegnede jordløse kollega — Nogen sår og andre høster —

Jeg sender de bedste hilsener til min mangeårige arbejdsfælle og juletræsleverandør. Og jeg ved, at han ikke kommer til at kede sig fremover.

Sønderbek.

Kontrollør* **KNUD D. INGEHOLM,** **rigstelefonkontoret.**

Årbogens redaktion har bedt undertegnede om at skrive en hilsen til kontrollør K. D. Ingeholm, der efter at være fyldt 67 år tog sin afsked fra post- og telegrafvæsenet med udgangen af september måned 1965 efter 50 års lang og tro tjeneste, som det vist nok udtrykkes i den på bjerget anvendte officielle sprogbrog.

Det er en opfordring, som jeg meget gerne efterkommer.

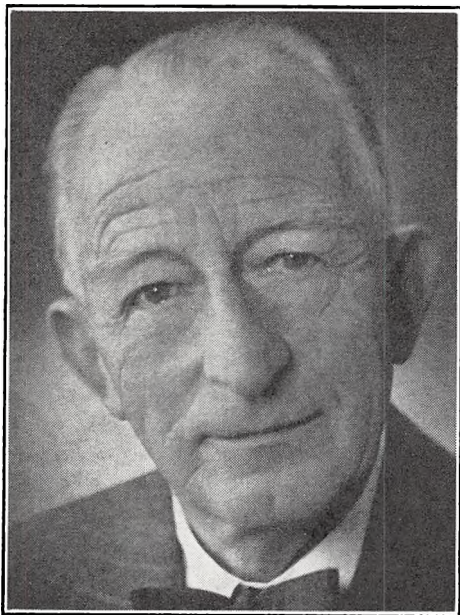

Ingeholm indtrådte i telegrafvæsenet den 1. november 1915. Han hørte til den generation af telegraftjenestemænd, der på grund af den i 1927 brutalt gennemførte sammenslutning af postvæsenet og telegrafvæsenet måtte underkaste sig ekstraordinære store krav bl. a. m.h.t. videregående uddannelse, uden at dette — i hvert fald set med nutidens øjne — blev tilsvaret med en rimelig bonus til gengæld. Udover telegraffagprøven gennemgik han postfagprøven 1. og 2. del yderligere suppleret med en specialuddannelse i forstærkertjenesten. Hertil kom de store krav, der var en følge af den voldsomme udvikling indenfor rigstelefonen gennem de mange år, ustandseligt med ændringer i teknik og ekspeditionsform. Takket være hans store dygtighed og helt enestående venlighed har Ingeholm altid haft det bedst mulige forhold til treklangen: overordnede, medarbejdere og underordnede.

50 års dygtig arbejdsindsats i teletjenesten er i sig selv en flot præstation, men Ingeholm havde tilstrækkelig arbejdskraft og interesse til herudover at yde en dygtig indsats i organisationsarbejdet.

Man kan vistnok godt sige, at han var arveligt

belastet m.h.t. sin interesse for organisationsarbejdet, idet hans far, afdøde postmester Joh. K. Ingeholm gennem mange år var en fremragende sekretær og senere formand for den gamle Dansk Telegrafforening. Allerede i 1931 blev Knud Ingeholm medlem af bestyrelsen i Dansk Post- og telegrafforenings daværende 9. kreds. Han var medlem af hovedbestyrelsen 1932—34, og fra 1. december 1937 til 1. juni 1960 m.a.o. i toogtyve-ethalvt år var han sekretær i Dansk Post- og telegrafforening deriblandt i »de fem forbandede år« fra 1940—45, hvor der selvsagt blev stillet helt ekstraordinære krav til folk, der arbejdede i organisationerne.

Sekretærstillingen er efter min mening vel egentlig den mest utaknemmelige opgave i en organisations ledelse. En stor del af hans arbejde må naturligvis være rutinemæssigt kontorarbejde, koncipering af skrivelser, arkivering og tilrettelæggelse af alt materiale forud for møder og forhandlinger. Han er formandens højre hånd og opslagsbibliotek. Han støber måske somme-tider kuglerne, men han får ikke selv lov til at fyre dem af. Er der noget særligt på tapetet vil alle uden betænkning ulejlig sekretæren, men han høster som regel ikke megen tak herfor. Der skal dygtighed, diplomati og tålmodighed til for at klare denne opgave, og disse egenskaber havde Ingeholm til fulde i de mange år, hvor han som Dansk Post- og telegrafforenings meget dygtige sekretær på en stilfærdig og beskednen måde præsterede et meget stort og betydningsfuldt stykke arbejde til gavn for organisationen og dens medlemmer.

Som et supplement til dette kan iøvrigt nævnes, at Ingeholm har været medlem af bestyrelsen for »Hovedtelegrafstationens sommerhuse« siden 1942 og heraf som kasserer fra 1951.

Med det mandat, der udspringer fra mange års venskab og samarbejde i organisationen, tillader jeg mig fra gamle venner og kolleger at ønske Ingeholm hjertelig tillykke med 50 års veloverstået arbejde i etaten, ligesom vi først og sidst takker ham for de mange års arbejde i organisationen til gavn for os alle, og vi tilføjer det ønske, at han nu i mange, mange år vil få lejlighed til at dyrke sine personlige interesser i et fredeligt og velfortjent otium.

L. Falck Tjellesen.

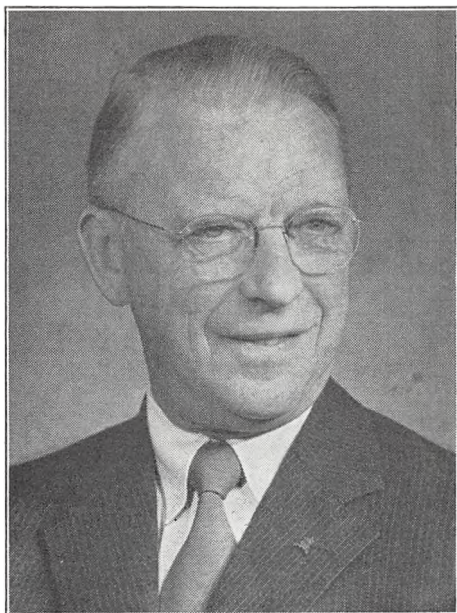

Overkontrollør*

A. B. WINTHER, **kabelingeniørtjenesten,**

har taget sin afsked med pension fra udgangen af oktober md. 1965.

Overkontrollør Winther indtrådte i telegrafvæsenet den 1. februar 1915, blev assistent i generaldirektoratet i 1921 og fra 1. januar 1940 overassistent i kabelingeniørtjenesten. Den 1. april 1946 fulgte udnævnelsen til kontrollør og den 1. april 1953 til overkontrollør.

I årbogen for 1965 har kontrollør A. M. Nielsen i anledning af overkontrollør Winthers 50 års jubilæum skrevet en artikel om den pågældende, hvortil der henvises.

Assistent*

E. LUND, **Vedbæk,**

har med udgangen af oktober 1965 taget afsked med postvæsenet på grund af svigtende helbred.

Den 1. oktober fejrede han 50-årsdagen for sin indtræden i etaten og kan således se tilbage på en lang løbebane i statens tjeneste.

Efter elev- og medhjælper-tid i København blev han, som det var skik og brug dengang, sendt land og rige rundt: Hedehusene, Fåborg, Rønne — og en række afløsninger.

Da postkontoret i Vedbæk blev oprettet i 1933, lagde han billet ind på den opslåede assistentplads og fik den. Tilværelsen i den hyggelige lilleverden, som Vedbæk dengang var, behagede ham så meget, at han slog alle tanker om advancement med dertil hørende forflyttelser ud af hovedet. Han blev villaejer — lige overfor arbejdspladsen — og sammen med sin ægtefælle gennemtravede han den skønne omegn og bemærkede sig, hvem der boede hvor, således at brug af gade- og rutefortegnelser ved ekspeditionen af morgenposten blev overflødig. Kontorets kunder satte pris på hans raske og livlige facon, hvilket ofte resulterede i munter ordveksling ved ekspeditionsskranken.

På talrige rejser til det sydlige udland, specielt Italien, har Lund bl. a. erhvervet sig et indgående kendskab til hyggelige hoteller og morsomme restauranter — en viden som han bered-

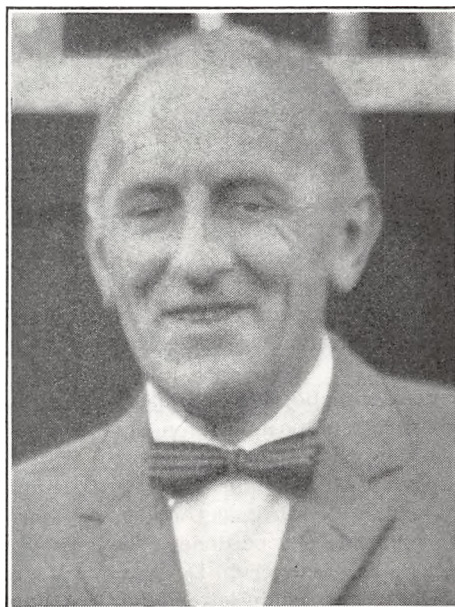

villigt har stillet til rådighed for os mindre erfarne i rejsekunsten.

Postkontorets medarbejdere takker ham for godt og loyalt samarbejde og ønsker ham mange gode pensionistår.

Lebonheur.

Postmester*

B. C. O. JESPERSEN, Slangerup,

har taget sin afsked med pension fra udgangen af oktober md. 1965.

Postmester B. C. Odgaard Jespersen tog afsked så snart 67-års grænsen nåedes, noget etaten sikkert må regne med bliver det almindelige i fremtiden på grund af de store veksler, der i de senere år er trukket og i de kommende år fortsat vil blive trukket på de gamle kolleger. Årsagen hertil kender vi alle.

»Jesper«, som postmesteren kaldes blandt venner, traf jeg første gang på Århus telegrafstation i 1927 kort tid efter sammenslutningen af P. og T. Sammen med en lille flok andre unge postfolk blev han nemlig sendt derop for at sætte sig ind i teletjenesterne.

Han så noget utilnærmelig ud, men vort møde udviklede sig dog alligevel til et venskab for livet.

Vore veje skiltes, men vi mødtes atter nogle år senere ved »det kørende« på København-Warremünde ruten. Det var glade år, vel nok de bedste, vi begge har haft i etaten.

Fra København gik din tur videre via Herning, Ringsted og Næstved for at ende i Slangerup i 1955.

Det kolossale slid, der i Slangerup i en moden alder blev lagt på postmesteren, sled på kræfterne, helbredet og humøret.

Med kun en tilfældig kontorfunktionær til hjælp skulle blandt meget andet de store og stærkt voksende ekspeditioner i Værløse og Farum styres fra Slangerup. Det var hårdt, meget hårdt. Først 7 år senere lettede det, idet Værløse

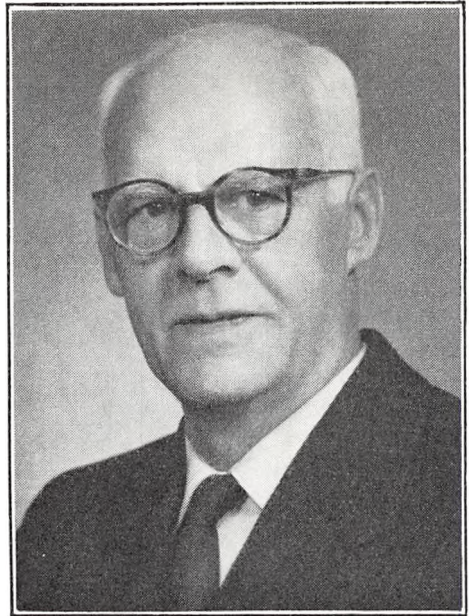

og Farum lagdes ind under overpostmesteren i København, og, som bekendt, er de to ekspeditioner på få år blevet postkontorer.

På falderebet vil jeg gerne takke dig Jesper og din Karin for mange hyggelige stunder i jeres skønne hjem, særligt lysende står de uforglemmelige julefrokoster i erindringen, og jeg ønsker for jer begge, at helbredet nu må bedres, så I sammen må få et godt og velfortjent otium på jeres nye bosted i Næstved.

Johs. A. Nielsen.

Overassistent*

fru H. MENTZE, Århus Telegrafkontor,

fylgte den 5. februar d. å. 67 år. Hun har tidligere haft et godt helbred, men efter en pludselig og alvorlig sygdom, som tog stærkt på hendes kræfter, søgte hun og fik sin afsked med udgangen af oktober måned 1965.



Heldigvis har hun tilsyneladende atter genvundet sit gode helbred og sit gode humør.

Fru Mentze hørte til den faste stab ved Århus T, hvor hun har gjort tjeneste i en menneskealder. Hun blev flyttet hertil den 1. august 1916 og har været her uafbrudt siden.

Fru Mentze kendte enhver tjeneste ved kontoret og var med sin urokkelige ro og ligevægt herre over enhver opstående situation. Da hun tillige var en interesseret og dygtig medarbejder, savner vi hende alle. Hun havde et godt humør, og utallige er de gange, hun ved sine små bemærkninger har sat fart i arbejdet.

Hun var gæstfri som få, og vi gamle ved kontoret og mange af de unge har haft mange gode timer sammen med hende i hendes hjem og have.

En af hendes store interesser er rejselivet. Der findes ikke mange steder mellem Nordkap og Sahara, hun ikke har besøgt. Utallige er de souvenirer, hun har hjembragt, og de bekendtskaber hun har gjort.

Vi vil alle gamle som unge ved Århus T savne fru Mentze for hendes gode kammeratskab, og vi ønsker hende mange gode og lyse år.

Viggo Christiansen.

Postmester*
J. J. HANGEL, R*,
Middelfart,

tager sin afsked med udgangen af indeværende år, 67 år gammel.

Postmesteren er født i Udby på Vestfyn og slutter således sin postale løbebane på sin fødeegn. Efter i en længere årrække at have gjort tjeneste i postgirokontoret rykkede postmesteren teltpælene op, idet han i 1943 udnævntes til kontrollør i Fåborg. Senere fulgte i 1947 udnævnelsen til overkontrollør i Horsens, og i 1955 blev han postmester i Middelfart. Han havde vistnok på et vist tidspunkt indstillet sig på at blive i girokontoret, men postmesterstillingen på fødeegnen var sikkert alligevel en ønskestilling for postmester Hangel.

Selv om helbredet af og til har været sløjt, hører postmesteren ikke til dem, der jamrer. Selv efter en trættende arbejdsdag på kontoret er han parat til efter lukketid at køre ud til underlagte postekspeditioner for at opklare en kassedifference. Det regnskabsmæssige har postmesterens store interesse, hvilket formentlig har forbindelse med tiden i postgirokontoret, og man kan være sikker på, at hvis det ved hjælp af

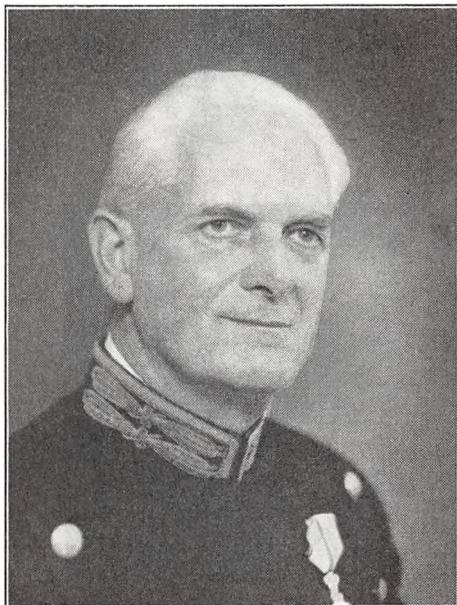

foreliggende regnskabsmateriale er muligt at efterspore differencen, så bliver den også fundet.

Af fritidsinteresser har postmesteren fotografering, ligesom Københavns kirkesag står hans hjerte nær. Han holder også af at færdes i naturen, hvilket har givet sig udslag i, at han og familien har tilbragt flere ferier med at køre rundt med telt og øvrige campingudstyr i bilen. Fra disse ture har han en samling fortræffelige farvelysbilleder. Uanset om vejret af og til har været så dårligt, at en mindre ihærdig campist ville leje sig ind på pensionat eller hotel, har postmesteren holdt ud i teltet.

Når postmesteren med årets udgang overgår til tilværelsen som »forhenværende«, bliver telt-

pælene igen flyttet, idet han har været så heldig at kunne overtage det af ham i københavner-tiden beboede rækkehus på Æblevej 5. Efter en større modernisering står det nu parat til igen at modtage postmesterfamilien. Haven og alle de øvrige ting, der er at tage vare på, når man bor i eget hus — tillige med postmesterens øvrige interesser — skal nok bevirke, at tiden ikke bliver lang.

Idet postmesteren og hans frue ønskes alt godt i fremtiden — herunder et godt helbred — vil jeg også gerne benytte denne lejlighed til at takke for gæstfrihed og godt og gnidningsløst samarbejde gennem omtrent 5 år.

H. P. Hansen.



Jordanien



Jugoslavien

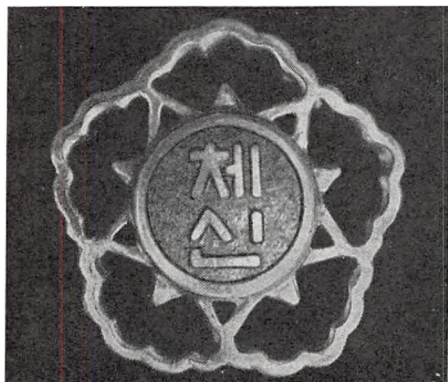

Korea

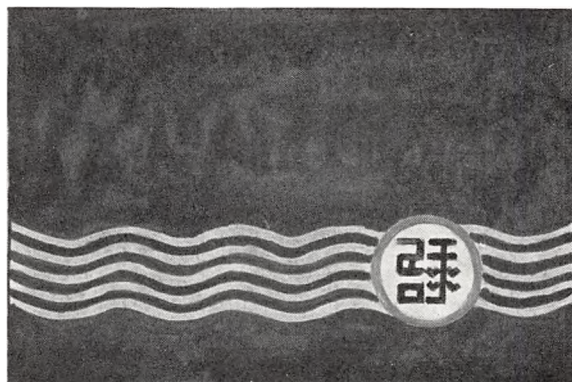

Kina

*50 års
jubilæum*



**Postmester
frk. E. MOLLERUP,
København 33,
25. januar 1966.**



**Overassistent
frk. E. B. E. PETERSEN,
København 36,
3. april 1966.**



**Kontrollør
M. M. THOMSEN,
hovedtelegrafkontoret,
1. maj 1966.**



Overassistent
frk. H. PETERSEN,
Odense,
18. juli 1966.



Overassistent
frk. B. E. DARLING,
Ålborg T.
12. august 1966.



Overassistent
F. P. BØRRILD,
Kolding T.
25. juli 1966.



Overassistent
S. E. BLOCH,
Fredericia T.
1. september 1966.



**Telegrafbestyrer
V. CHRISTIANSEN, R*,
Århus T.**

1. september 1966.

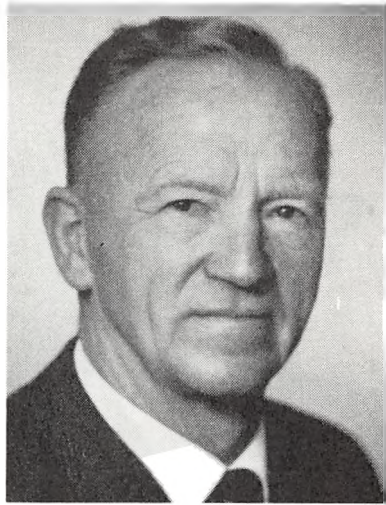

**Postforvalter
K. M. J. GAARSLEV,
Odense 1,**

1. september 1966.

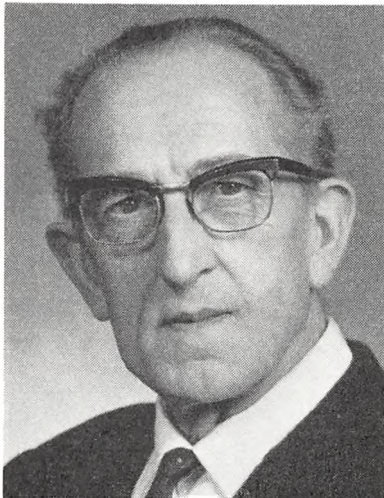

**Assistent, kgl. translætør i fransk,
K. E. ENOKSEN,
generaldirektoratet,**

1. september 1966.



**Overkontorassistent
frk. R. E. A. JENSEN,
postgirokontoret,**

1. september 1966.



Postmester
J. V. JEPSEN,
Løkken,
 1. september 1966.



Overassistent
K. B. LØHDE,
Fredericia T.
 1. september 1966.



Telegrafbestyrer, cand. jur.,
B. G. LINDER, R*,
regnskabskontoret for telegraf og
rigstelefon,
 1. september 1966.



Kontorassistent I
frk. E. S. M. K. OLSEN,
postgirokontoret,
 20. november 1966.

C. H. BIELEFELDT

Grundlagt 1857

Papir en gros
boghandel
tryksager
kontorartikler

Kronprinsensgade 10 . København K . Telefon 10 20-10 420 . Postkonto 800

NIKT
LEDNINGER
OG KABLER

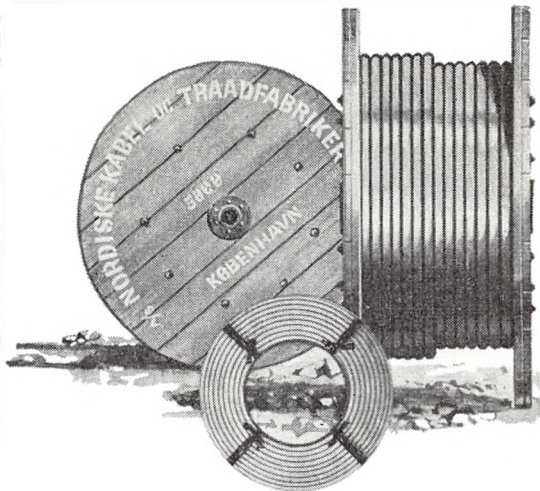

Francotyp

hjemmefrankomaskiner

K. J. GRØNBECH A/S

ØSTERBROGADE 44 - KØBENHAVN Ø

TLF. (01) 92 ØBRO *99 55

Fremtidens Postvæsen



ed Dansk Postforbunds Landsoplysningsudvalgs kursus i Folkeferiebyen ved Middelfart i sommer holdt *generaldirektør Gunnar Pedersen* foredrag om ovenstående emne.

Foredraget har bud til en videre kreds. Det gengives derfor nedenstående med generaldirektørens tilladelse.

Generaldirektøren udtalte bl. a.:

— For det gode samarbejdes skyld er det på den ene side værdifuldt, at der fra ledelsens side i størst mulig udstrækning gives oplysninger om etatsens fremtidsplaner og om den målsætning, der måtte være fra ledelsens side.

Og på den anden side ved vi jo alle, hvor svært og risikabelt det er at spå om fremtiden. Vi ved så nogenlunde, hvordan udviklingen kan ventes at forløbe igennem det nærmeste par år — det kan med ret høj grad af sikkerhed udledes fra den udvikling, der er forløbet igennem de sidste få år, og som formentlig kan ventes at blive videreført i nogen tid fremover. Men hvis vi ville prøve at forestille os de forhold, der vil bestå omkring år 2000 — altså på et tidspunkt, hvor de unge af i dag får deres manddomsgerning — så må vi vist melde pas.

Den menneskelige fantasi kan ikke slå til med hensyn til udviklingen på længere sigt. Det kan meget vel være, at postbesørgelsen får former, som man ikke har muligheder for at forestille sig i dag. Det vil bl. a. afhænge af, i hvilken grad den tekniske udvikling på måske helt revolutionerende måde gør økonomien ved anvendelse af tekniske hjælpemidler fordelagtig i forhold til benyttelsen af menneskelig arbejdskraft. Nye

tekniske løsninger, som vi ikke drømmer om i dag, kan meget vel være i praktisk brug om 10 år. Sådan gik det som bekendt med satellitterne til brug for overføring af telefonsamtaler og TV over store afstande. Og en skønne dag vil dagens avis måske blive fremstillet i abonnentens hjem, idet de fornødne impulser sendes ud over telefonnettet.

Spørgsmålet om *økonomi* må påregnes at have betydning også i fremtiden, men de økonomiske forudsætninger vil kunne undergå store ændringer. Desuden kan den økonomiske udvikling medføre væsentlige ændringer med hensyn til det servicebehov, som samfundet har på det postale område.

Et forsøg på en nøgtern vurdering af fremtiden må imidlertid som sagt tage sit grundlag i de nuværende udviklingstendenser. I denne forbindelse kan bl. a. fremhæves følgende forhold, som vil have betydning for post- og telegrafvæsenet på længere sigt.

1. Tendensen til et stadig mindre udbud af arbejdskraft. Det skyldes den ændrede aldersfordeling i befolkningen og den formentlig fortsatte nedgang i den ugentlige arbejdstid. Denne tendens vil nødvendiggøre en stadig øget mekanisering og automatisering.
2. Den stadig hurtigere tekniske udvikling, der medfører, at midlerne til mekanisering og rationalisering bliver stadig bedre og billigere.
3. Befolkningsudviklingen i landets forskellige egne.

Det mest typiske herved er tendensen til at flytte fra land til by bl. a. som følge af

landbrugets mekanisering. I 1960 boede 2 millioner mennesker på landet og 2,5 mill. i byerne. Efter statistisk departements prognoser vil der i 1980, altså om kun 15 år, blot 800.000 på landet og 4,3 mill. i byerne, altså over 5 gange så mange. Det kan derfor ikke undre, at vore postkontorer i byerne til stadighed trænger til udvidelser.

Men det er dog ikke hele billedet — der må ved landposttjenesten tages hensyn til det voksende antal sommerhuse i landdistrikterne, der jo giver postvæsenet ret besværlige problemer. I 1960 var der ca. 70.000 sommerhuse — ved århundredskiftet vil der formentlig være 10 gange så mange.

På kortere sigt, nemlig inden for de nærmeste 2 år, kommer vi til at stå overfor problemet om en eventuel adskillelse mellem postsiden og telesiden af vor etat.

Ingen ved i dag, om en sådan adskillelse vil finde sted i 1967, det bliver vel til syvende og sidst en politisk afgørelse, der må træffes. Men hvis adskillelse beslattes, kan vi formentlig regne med, at postsidens arbejde kun i relativ ringe grad vil påvirkes heraf, idet der er grund til at tro, at postvæsenet fortsat vil varetage en række opgaver med telegramindlevering og -udlevering på samme måde som i dag. Dette er naturligt, idet postvæsenet med sin stærkt decentraliserede organisation bedre end nogen anden virksomhed kan sikre den direkte kontakt med befolkningen landet over vedrørende telegraftjenesten. Men ordningen bør baseres på en entreprenesaftale, der giver postvæsenet fuld dækning for sine udgifter.

På det økonomiske felt vil en adskillelse derimod få en betydelig — og vel også ubehagelig — virkning for postsiden. Den samlede etat nyder jo godt af telesidens store overskud, og det er nu en rar følelse at have sit virke i en etat, der giver overskud.

Rentabilitetsundersøgelsernes resultater viser, at postsiden for sig gennem mange år har givet underskud, men vi har prøvet at ændre dette forhold bl. a. ved en række rationaliseringsforanstaltninger. I 1961/62 var postens underskud beregnet til ca. 40 mill. kr., i 1962/63 ca. 23 og i 1963/64 var der et overskud på ca. 1 mill. kr.

Dette viser, at postsiden under nogenlunde stabile pris- og lønforhold kan bringes til at balancere.

I 1964/65 må vi dog regne med et underskud igen på postsiden, formentlig godt 20 mill. kr., i det væsentlige hidrørende fra stigende lønudgifter i årets første kvartal, hvor portoen endnu ikke var forhøjet.

Ved en eventuel adskillelse af posten og telesiden må det også tages i betragtning, at der vil være udgifter, som nu er delt mellem post og tele, men som det ved en adskillelse efter sagens natur ikke vil være muligt at formindske i tilsvarende grad, som fordelingstallene giver udtryk for, idet de fordele, der i økonomisk henseende har været forbundet med, at en række funktioner bl. a. af administrativ og teknisk karakter vedrørende såvel post- som telesiden har kunnet varetages af fælles personale, vil gå tabt for etaten på en række områder.

Jeg ved ikke, hvor stor denne merudgift vil være for postsidens vedkommende, men jeg går ud fra, at det må dreje sig om »nogle millioner kr.«, der således ville forøge postens økonomiske vanskeligheder i årene efter en adskillelse.

Jeg skal i det følgende ganske kort gøre rede for, hvad fremtiden kan tænkes at medføre på forskellige dele af postvæsenets virksomhed.

Den første, mekaniske behandling af den indsamlede post vil i stigende grad finde sted i formatskillemaskiner og brevvedemaskiner.

Erfaringerne igennem 2 år med brevvedemaskinen i Århus har vist, at maskinen i teknisk henseende i det store og hele må betragtes som tilfredsstillende. Det må i denne forbindelse bemærkes, at maskinen er den første Telefunkenbrevvedemaskine, der er taget driftsmæssig i brug på noget postkontor.

Erfaringerne viser også, at en rimelig rentabilitet af en brevvedemaskine er betinget af, at der i forbindelse med brevvedemaskinen anvendes en formatskillemaskine, hvilket jo også er hensigten fra fabrikanternes side.

De typer formatskillemaskiner, der os bekendt anvendes eller har været anvendt driftsmæssigt

på postkontorer i andre lande, har imidlertid endnu ikke nået en sådan udvikling, at de med fordel kan påregnes anvendt her i landet, hvortil kommer, at maskinerne er relativt dyre i anskaffelse.

Det er derfor et af vore første fremtidsmaal i stedet at søge en »manuel« formatadskiller af billigere og simplere konstruktion afprøvet i forbindelse med brevvendemaskinen i Århus. En sådan formatadskiller skulle kunne føde brevvendemaskinen automatisk, og den manuelle adskillelse af forsendelserne efter format skulle ved anvendelse af diverse transportbånd kunne klares af fire personer ved indtil 25.000 forsendelser i timen.

Såfremt det viser sig, at en »manuel« formatadskiller med fordel kan anvendes i forbindelse med brevvendemaskiner, vil opstilling af brevvendemaskiner med tilhørende manuel formatadskiller ved omkarteringspostkontoret i København formentlig blive aktuel. I de nærmeste år vil der næppe ved andre postkontorer her i landet være grundlag for opstilling af brevvendemaskiner, idet postmængden ikke er stor nok til at gøre maskinens anvendelse rentabel.

De *brevsorteringsmaskiner*, der er i anvendelse i udlandet i den nærmeste fremtid, kan opdeles i to hovedgrupper, de fuldt gennemprøvede ældre sorteringsmaskiner (Bell, Transorma, Rabinov, m. fl.), hvor personalet er placeret direkte ved maskinens transportsystem og føder maskinen direkte med forsendelser, og de nyere sorteringsmaskiner, der arbejder ved hjælp af kodede forsendelser, og hvor kodningen sker ved særlige fra sorteringsmaskinen adskilte kodepladser. Tanken om at bruge maskiner af ældre type er opgivet — de er ikke tidssvarende.

Generaldirektoratet har til hensigt om kort tid at indhente tilbud på en brevsorteringsmaskine af den nye type med tilhørende kodepladser til opstilling i omkarteringspostkontoret i København, som er det eneste kontor her i landet, hvor det kan tænkes, at brevsorteringsmaskiner indtil videre kan anvendes med fordel inden for en overskuelig fremtid.

Opstilling af et sådant sorteringsanlæg rejser dels pladsmæssige problemer, dels driftsmæssige, herunder personalemæssige problemer, som er taget op til undersøgelse. Der vil ligesom ved

brevvendemaskinens opstilling i Århus blive tale om et forsøgsanlæg, og det er på nuværende tidspunkt tanken at benytte anlægget såvel til afgående 1. klasses og 2. klasses brevpost som til ankomende brevpost.

De anlæg, der benyttes i Vesttyskland, forudsætter, at brevforsendelserne er forsynet med talkoder, »postleitzahl«, der skal anvendes ved kodningen af de afgående forsendelser. Men et af anlæggene vil tillige blive indrettet til sortering af ankomende forsendelser ved anvendelse af bogstavkoder, som ekspedienterne ved kodepladserne selv skal udlede af forsendelsernes gadenavne o.s.v. Talkoder — eller koder bestående af tal og bogstaver — på brevforsendelser til brug ved sortering er foreløbig indført eller vil i den nærmeste fremtid blive indført i Vesttyskland, USA, Schweiz, Belgien og Frankrig. Der er endnu ikke truffet beslutning om, hvorvidt man her i landet skal søge gennemført, at afsenderne angiver tal — eller kombinerede tal- og bogstavkoder — på brevforsendelser. En sådan beslutning bør næppe tages, før man har nogen erfaring i benyttelse af en brevsorteringsmaskine. Det må også bemærkes, at der endnu ikke er international enighed om systemerne for kodenummerering. Hvis flere lande vælger de samme koder, kan der opstå vanskeligheder, og man søger derfor at finde et system, hvorved de forskellige lande kan krydse fri af hinanden.

På længere sigt skulle det manuelle format-skilleanlæg, der påregnes opstillet i Århus, samt brevsorteringsanlægget, der påregnes opstillet i omkarteringspostkontoret, give et erfaringsmateriale, der gør det muligt at projektere og opstille et rationelt mekaniseret opsamlings- og brevsorteringssystem i omkarteringspostkontoret i København.

I den nye postbanegård i København er det tanken at opstille et tastaturbetjent *pakkesorteringsanlæg*, der i forhold til et pakkesorteringsanlæg af den type, der findes i den nuværende postbanegård, har den store fordel, at der ved 1. sortering (grovsorteringen) kan udsorteres til et meget stort antal grupper, ligesom pakkerne skulle kunne få en bedre behandling.

Indtil fornylig har man sigtet mod anskaffelse af et anlæg, Webb-anlægget, der benyttes ved flere postkontorer i USA. Der er imidlertid inden

for de sidste 1—2 år i England opstillet et antal tastaturbetjente pakkesorteringsanlæg af anden type, som efter de foreliggende oplysninger har gjort udmærket fyldest. Der skal inden for de nærmeste måneder tages endelig bestemmelse om, hvilket anlæg der skal opstilles i den nye postbanegård, men der synes således i øjeblikket at være to anlæg at vælge imellem.

Det er klart, at der vil opstå adskillige problemer i forbindelse med uddannelse til disse nye systemer, og der må ske drøftelser med organisationerne om disse spørgsmål.

Postbefordringen vil blive ændret på flere måder i fremtiden.

Internationalt vil luftpostbefordringen videreudvikles. Det må forudsættes, at afgifterne til luftfartsselskaberne efterhånden kan nedsættes, således at de tillægstakster, som publikum nu skal betale, kan reduceres eller endda bortfalde. Ønskemålet må være, at den internationale porto for et brev overalt vil kunne berettige til luftpostbefordring i alle de tilfælde, hvor forsendelse ad luftvejen er den hurtigste. Hvis dette ikke kan gennemføres, kan der måske blive tale om en enhedstakst for oversøisk luftpost — det vil lette arbejdet på postkontorerne og for publikum.

Indenlandsk må der under hensyn til landets ringe geografiske udstrækning i hvert fald under de nuværende forudsætninger antages kun i begrænset omfang at være behov for udvidelse af luftpostbefordringen. I øjeblikket er der luftpostbefordring til Ålborg, Tirstrup, Billund og Rønne.

Fordelene ved bureauer er, at der er sorteringsmuligheder undervejs. Vi kan regne med en ikke uvæsentlig nedsættelse af tiden for den indenlandske befordring, når Storebæltsbroen kommer.

Nedlæggelse af sidebaner medfører, at befordring i øget omfang må overgå til egne biler eller rutebiler, og postvæsenet vil i stadig højere grad blive en transportorganisation.

Transportproblemerne i de store byer vil stadig vokse. Måske vil et rørpostnet for postsække af lignende art som i Hamburg komme på tale f. eks. i forbindelse med tunnelbanerne i København.

Omdelingens problemer.

Omdelingen er den dyreste og mest personalekrævende del af postbesørgelsen. Vi regner med, at omdelingsudgifterne udgør 47% af postsidens samlede lønudgifter. For 3. lønningsklasse udgør udgifterne til omdelingstjenesten 75% af lønudgiften. Den tekniske udvikling kan kun i mindre omfang få betydning for dette område, hvis omdelingen skal opretholdes med den nuværende standard. Anvendelse af motorkøretøjer i landdistriktet og eventuelt også i mindre tætbebyggede byområder vil dog være stadig stigende.

Spørgsmålet, om den nuværende standard for omdeling kan opretholdes, vil blandt andet afhænge af, om samfundet mener at kunne anvende en ikke ubetydelig del af sine arbejdskraftressourcer til omdeling af post.

I denne forbindelse vil også spørgsmålet om nedskæring af antallet af omdelinger meget vel kunne blive aktuelt. Hovedvægten må lægges på en tidlig modtagelse af den hastende post på 1. omdeling, samtidig med at den mindre hastende post afvikles på 2. omdeling. Betydningen og omfanget af 1. omdeling er stadig voksende, bl. a. fordi natpostflyvningen og andre forbedringer i postbefordringen bevirker, at en stadig større procentdel af dagens post er til disposition for 1. omdeling.

Af afgørende betydning for omdelingstjenestens effektivitet og økonomi i fremtiden er spørgsmålet om en eventuel indførelse af en eller anden form for husbrevkasser i lighed med de ordninger, der mere og mere praktiseres i udlandet. Vi ved ikke, om det vil ske her i landet, eller hvordan man eventuelt vil indføre en sådan ordning.

Det kan i denne forbindelse måske være af interesse at se på de ordninger, der findes i et par vesteuropæiske lande.

I Vesttyskland er der ikke nogen lovmæssig forpligtelse for postmodtagere til opsætning af husbrevkasser, men Bundespost har fra 1955 i værksat propaganda for opsætning af sådanne brevkasser i beboelses- og forretningsejendomme og desuden også for opstilling af brevkasser ved indgangen til enkelthuse med forhæve.

Propagandaen har dog kun taget sigte på byer med mindst 20.000 indbyggere, idet Bundespost er af den opfattelse, at brevkasseordningen ikke

ville medføre nævneværdige fordele i mindre byer på grund af den overvejende én-etages bebyggelsesform disse steder.

Propagandaen er drevet ved udsendelser i presse, radio og fjernsyn, ved udsendelser af forskellige brochurer og desuden fulgt op med husbesøg. Endvidere er der rettet henvendelser til byggeriets organisationer og til bygningsindustrien, til arkitekternes organisationer og til grundejerforeninger om ved artikler i vedkommende fagblade at støtte postvæsenets bestræbelser for almindelig udbredelse af husbrevkasserne.

Det udsendte propagandamateriale indeholder i hovedsagen følgende betragtninger: Indledningsvis fastslås det, at et hus uden brevkasse ved gadedøren er et tilbageskridt — et hus uden civilisation. Det fremhæves, at opsætningen af husbrevkasser er af stor økonomisk betydning. De beløb, der spares, kommer offentligheden til gode. Endvidere appelleres der til at tænke på brevbærerne. Når en brevbærer i et distrikt skal omdele post til 50 4-etages ejendomme, som ikke har husbrevkasse, vil han på en enkelt omdeling (med en last på gennemsnitlig 15 kg) være steget op ad 2500 trin, svarende til, at han er gået op i et tårn fem gange så højt som Kölnerdomen, der er 157 m høj. Sådanne forhold er ikke tidssvarende i en mekaniseringens og automatiseringens tidsalder. Postens ankomst er ikke længere forbundet med forstyrrelser for modtagerne; man skal ikke længere afbryde sin morgenmad eller sit arbejde, fordi postbudet ringer på døren, men kan hente sin post, når man har tid og lyst. Anvendelse af husbrevkasser er også en forudsætning for motorisering af postomdelingen i byernes udkanter. Det anføres, at mange andre lande har forlængst som en selvfølge indført husbrevkasser, bl. a. Schweiz, Luxembourg, Norge, Grækenland, Portugal, USA, Argentina, Australien og New Zealand.

For at støtte opsætningen af husbrevkasser har Bundespost i 1955 opnået en bevilling på 40 mill. DM med henblik på at yde et tilskud på 10 DM pr. kasse ved opsætning i ejendomme opført før den 1.1.1956. Betingelsen for tilskud har været, at brevkassen med hensyn til kvalitet og udførelse opfyldte de betingelser, som Bundespost har udfærdiget i samarbejde med brevkasseindustrien. Bundespost har intet med forhandlingen af brevkasserne at gøre eller med disses vedligeholdelse.

Aktionen blev gennemført successivt i forskellige byer. Det første tilskudsår (1956) omfattede den 19 byer, i det andet år 63, i det tredje år 89, etc.

Aktionen betragtedes som i det store og hele afsluttet i 1960, hvor man var nået til, at gennemsnitligt ca. 90% af modtagerne i byer med over 20.000 indbyggere har husbrevkasse (det drejer sig om 289 byer). Ordningen er herefter i hovedsagen den, at brevbærerne alene medtager brevforsendelser (herunder ikke portoforsendelser), medens alle andre forsendelser udbrin-

ges af værdibude. Der opnås derved, at brevbærerne kun skal aflevere post i husbrevkasser samt komme op til de enkelte modtagere, der ikke har husbrevkasse, således at man som brevbærer kan anvende personale uden kendskab til udleveringsreglerne for de særlige forsendelsesarter, og som ikke skal foretage afregning efter omdelingen.

Det oplyses (i 1962), at denne ændring af omdelingsforholdet på daværende tidspunkt var heldigt gennemført i 115 byer, og at der derved var opnået en personalebesparelse på omkring 15%. Denne besparelse indebar, at udgifterne til postvæsenets tilskud kunne amortiseres i løbet af 2 å 3 år.

Det er senere oplyst, at der ved en ny postanordning af 1.8.64 er tilvejebragt retligt grundlag for husbrevkasseordningen. Bestemmelsen går ud på, at almindelige brevforsendelser anses for udleveret, når de er nedlagt i en for modtageren bestemt husbrevkasse.

I Norge er forholdet ordnet ved Postkasseloven af 1952, som indeholder bestemmelse om, at postmestrene efter nærmere regler, som gives af Kongen, med Poststyrets samtykke kan give ejere af bygninger pålæg om at anskaffe og opsætte samt vedligeholde kasser, som skal opsættes på det sted, som postmesteren anviser.

Efter nærmere regler kan postvæsenet helt eller delvis yde erstatning til bygningsejeren for udgifter ved førstegangsanskaffelse og -opsætning af sådanne postkasser.

Undladelse af at efterkomme pålæg straffes med bøder, og postvæsenet kan i givet fald anskaffe, opsætte og vedligeholde postkasser for bygningsejeren's bekostning.

Om adgangen for postvæsenet til at yde tilskud er der i hovedtræk givet følgende regler:

Til anlæg, som indfældes i mur- eller betonvæg ydes 50 kr. pr. kasseenhed, heri inkluderet udgifter til navneskilt.

Til anlæg, som monteres på væg uden udsparring ydes 28 kr. pr. kasseenhed, heri inkluderet udgift til navneskilt.

Postvæsenet yder ikke tilskud til vedligeholdelse og heller ikke til nye navneskilte ved indflytning af nye beboere.

Der ydes ikke i noget tilfælde tilskud til anskaffelse eller opsætning af sædvanlige enkeltkasser. Ved opsætning af postkassestativer betaler postvæsenet 2/3 af udgiften til opsætning af stativet, når der opsættes mindst 10 postkasser af den type, som postvæsenet leverer.

Ved indlevering må i stigende grad anvendes automater til frimærkesalg og lign. Bl. a. i England og USA findes allerede nu forskellige typer af »stumme« postkontorer. Spørgsmål om automatisering af modtagelse af pengeindbetalinger vil også melde sig. Åbningstiderne må sikkert reguleres i afhængighed af den almindelige udvikling i samfundet.

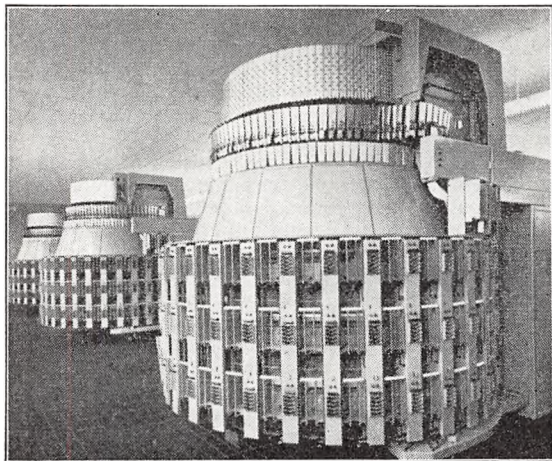

Dette fuldautomatiske, elektronisk kontrollerede brevsorteringsanlæg af fabrikat Siemens indledte i sommeren 1965 en ny æra i den tyske posttjeneste. Det er placeret i Pforzheim.

Postvæsenets målsætning må være at virke som serviceorgan for samfundet og som sådant led i produktionen. Inden for sit naturlige virkeområde må postvæsenet tilpasse sig udviklingen i samfundet og yde tjenester i det omfang og den form, som samfundet er villigt til at betale for. Det er etaten selv, der har ansvaret for, at tilrettelæggelsen og udførelsen af opgaverne bliver så hensigtsmæssig som muligt. Inden for erhvervslivet vil der navnlig med hensyn til produktionen fortsat ske ændringer og rationalisering. Tilsvarende må også ske inden for post- og telegrafvæsenet.

Der er af regeringen i de senere år sket rationaliseringsbestrebelse over for flere ministerier.

I Folketinget og blandt politikere er der i den seneste tid kommet henstillinger til regeringen om rationalisering af D.S.B. og postvæsenet.

I tider med manglende arbejdskraft kan det ikke udelukkes, at der ude fra kan blive stillet krav om indsættelse af et regeringsorgan til rationalisering af post- og telegrafvæsenet, hvis man mener, at der er noget at hente.

Alle post- og telefolk er vel enige om, at det er bedst at undgå indblanding af udenforstående, der vil mangle forståelse af post- og telegrafvæsenets specielle forhold. For at undgå dette må vi selv rationalisere og også skabe forståelse af nødvendigheden heraf.

Post- og telegrafvæsenet har lige som andre institutioner — og lige som den enkelte gør med sit eget arbejde — altid rationaliseret. Rationalisering er jo ikke andet end at gøre et stykke arbejde på en nemmere måde.

I tidligere tider, og jeg tænker her på tiden før sidste krig, gik det forholdsvis langsomt med rationaliseringen, og der var tid for den enkelte til at vænne sig til den. Man skal nemlig helst have tid til at vænne sig til noget nyt. Vi hænger alle ved det, vi plejer.

De sidste 10—20 år har udviklingen ført med sig, at det skal gå stærkere med rationaliseringen.

Medens det kan være svært at sige noget bestemt om fremtidens post og telegraf, kan der i hvert fald med sikkerhed siges noget om et af de største og vigtigste problemer, post- og telegrafstyrelsen vil stå over for i den kommende tid:

Når man husker, at hvis post- og telegrafvæsenet ikke selv rationaliserer i tilstrækkelig grad, vil andre ude fra komme og gøre det, så bliver problemet — når vi altså er enige om, at vi selv skal gøre det — at få alle medarbejdere, både i styrelsen og i driften, til at forstå nødvendigheden af rationalisering, at få personalet til at arbejde med, at tage imod de nye former for arbejde, for arbejdsrytme, at affinde sig med den ulempe, det er for os alle sammen at skulle gøre det, man plejer, på en anden måde. Når først man har vænnet sig til det, viser det sig gerne, at det går, og at man faktisk bliver glad for det nye; men det er overgangen, der som bekendt er ubehagelig.

Vi ønsker sikkert alle, at vi fortsat selv kan ordne vore egne sager uden indblanding. Og det er derfor mit håb, at personalet vil hjælpe styrelsen med de ændringer i dagens arbejde, som fremtidens problemer vil gøre nødvendige.

Arne Pedersen

Afdelingschef, cand. jur. B. M. Andersens tale ved

afslutningen af fagprøvens 2. del

1965



Afdelingschef, cand. jur. B. M. Andersen.

Det kan vel være naturligt, at man, når man har afsluttet en mere omfattende eksamen, der — som den De nu har overstået — stiller en hel del krav om koncentreret arbejde, kan henfalde

til at stille sig selv og også andre det spørgsmål: Hvad er egentlig hensigten med denne eksamen. Hvilken betydning har den?

Det er vel uden videre klart, at det ikke kan være tilfredsstillende svar på dette spørgsmål blot at henvise til, at beståelsen af fagprøvens 2. del efter de gældende regler er en betingelse for videre avancement. At skulle gennemgå en eksamen alene for dennes egen skyld eller blot for at stige i graderne er noget, man kender fra embedsmandsverdenen i det gamle kinesiske kejserrige, men stemmer ikke med nutidens opfattelse.

Det er dog måske ikke så helt ligetil at give en ganske entydig og samtidig udtømmende besvarelse af et sådant spørgsmål. Selv om det principielle sigte vel til syvende og sidst er det samme, fremtræder der umiddelbart betydelige forskelle mellem forskellige fag. Baggrunden for sådant stof, der gennemgås i fag som Post- og telegrafvæsenets organisation og Driftskundskab, er af en noget anden karakter end f. eks. fagene Almindelig rets- og samfundskundskab og Nationaløkonomi, som har en mere almindelig karakter, men som dog alligevel har adskillige forbindelseslinier til andre fag.

En nærmere gennemgang af baggrunden for og formålet med de forskellige fag ville medføre, at jeg måtte komme ind på mange forskellige aspekter, men man kan vel med den forenkling af tingene, som er nødvendig for enhver sammenfatning af mere komplicerede ting, komme til den konklusion, at hovedformålet med denne eksamen er at udvikle deltagernes forudsætninger for på en — også for Dem selv — tilfredsstillende måde at kunne virke som medarbejdere

ved en stor etats administration — såvel i forholdet over for kunderne som i forholdet over for personalet.

Og hvordan søges så dette resultat opnået? Ja, groft sagt kan man udtrykke det på den måde, at det væsentlige er at udvikle Deres evner til at læse og til at tænke i relation til de problemer, der er af betydning for behandling af administrative spørgsmål. At læse indenad synes at være så simpel en ting, det har vi jo alle lært næsten allerede fra folkeskolens første klasse; men det er slet ikke så simpelt endda, når der er tale om mere komplicerede ting. For at forstå den dybere mening med tingene må man også kunne tænke over det, man læser, og få en meningsfyldt sammenhæng og oversigt over stoffet og erkende baggrund og forudsætninger såvel som den tilsigtede mening, således at man bliver i stand til på rette måde at gøre brug af det, man har tilegnet sig.

Man vil naturligvis kunne spørge, om dette formål ikke kunne opnås på en lettere måde? Er det nødvendigt så grundigt at skulle gennemgå og beherske en så omfattende stofmængde, som kræves til fagprøvens 2. del? De vil endvidere kunne sige, at mangt og meget af det, De nu har lært, kan være ændret til den tid, hvor de damer og herrer, der har taget eksamen i dag, skal indtage ledende stillinger.

Desuden kan man — som jeg selv har været ude for flere gange i den årrække, jeg har virket som lærer — få stillet det spørgsmål, om det er nødvendigt at afslutte denne uddannelse med den prøvelse, som en eksamen jo er. Kunne man ikke nøjes med at gennemgå stoffet på kursus og herunder grundigt drøfte de foreliggende problemer? Indeholder den prøvelse, der ved eksamen finder sted, af ens evne til at beherske et givet stof og til at ræsonnere over problemerne i øvrigt ikke et betydeligt element af tilfældighed, måske endda uretfærdighed? Er det rimeligt, at ens arbejde igennem måneder skal bedømmes alene på grundlag af en præstation vedrørende en tilfældig del af stoffet og på en tilfældig dag, hvor man måske er indisponeret på grund af en tilfældig forkølelse eller af en mere eller mindre tilfældig eksamensnervøsitet?

Det er naturligvis rigtigt, at mange forhold er underkastet en udvikling, og dette fremtræder

endda særlig tydeligt i disse år, hvor den almindelige samfundsmæssige udvikling på baggrund af de tekniske fremskridt med de deraf følgende konsekvenser vil stille større krav med hensyn til omstilling og til revision af meget af det, man tidligere har lært, og i adskillige tilfælde også om indlevelse i helt nye tankebaner.

Men netop dette, at der kan komme meget nyt, gør det påkrævet, at de, der skal administrere og føre nye bestemmelser ud i livet, er oplært i og veluddannet i at tilegne sig »nyt stof« af denne art og forstå meningen med de nye bestemmelser. Man må jo tage i betragtning, at det meddelelsesmiddel, der står til vores rådighed — det menneskelige sprog — trods al udvikling er et ufuldkomment udtryksmiddel i forhold til de tanker, der ligger bag, og også i forhold til det mangefold af problemer, som det praktiske liv frembyder, og som meddelelsen tager sigte på. Dette gør sig gældende, selv om man søger at anvende en nuanceret sprogbrug, hvor den, der har udformet meddelelsen, har bestræbt sig på at veje ordene næsten på en guldvægt for at give meddelelsen en udformning, der i alle henseender skulle dække meningen på en sådan måde, at modtageren kan få et fyldestgørende indtryk af, hvad der tilsigtes med meddelelsen. Kun hvis de, der skal læse meddelelsen, og som står over for den opgave på hensigtsmæssig måde at skulle føre meddelelsens indhold ud i livet, i tilstrækkelig grad er vant til at tilegne sig stof af tilsvarende karakter og er fortrolig med den sprogbrug, der anvendes vedrørende administrative forhold, og har en vis indlevelse i problemerne i almindelighed, kan man gøre sig håb om, at meddelelsen opfattes på den måde, der er tilsigtet, herunder også med forståelse af, hvilke rammer der lægges om bestemmelsens indhold. Og denne evne til at forstå meningen med og baggrunden for en meddelelse vedrørende administrative forhold er en forudsætning for, at den, der skal føre de nye regler ud i livet, ikke selv kommer ud for uforholdsmæssigt store vanskeligheder og besværligheder. Endelig er det da også således, at ikke alt forandres radikalt på én gang. Et grundigt kendskab til de hidtidige regler og synspunkter giver et værdifuldt grundlag for at tilegne sig og forstå rækkevidden af det nye, der kommer.

I sammenhæng med, at sproget er et ufuldkomment hjælpemiddel, kan man også fremdrage, at et reglement i sig selv er et ufuldkomment hjælpemiddel. Selv om man gjorde reglementerne langt mere detaljerede, og dermed også mere u håndterlige og uoverskuelige, kunne man alligevel ikke nå til at give detaljerede regler for alle de tilfælde, der kan forekomme i det praktiske liv. Det er ikke en ufuldkommenhed, der specielt er knyttet til vore reglementer. Det gælder også f. eks. om lovgivningen. Selv om der ved lovenes udformning har været anvendt stor omhu med at give bestemmelserne en præcis og udtømmende udformning, vil der dog, når loven skal anvendes, kunne fremkomme mangfoldige tilfælde, der giver anledning til fortolkningstvivil. Det er blandt andet det, der giver domstolene et ret righoldigt arbejdsstof. — Men jo mere de, der skal anvende reglerne i praksis, er indlevet i bestemmelserne, og jo mere de kender til de synspunkter, der har været retningsgivende for udformningen, des lettere nås der frem til acceptable løsninger af de tvivlsspørgsmål, der melder sig, og des mindre vil de, der skal arbejde med bestemmelserne i den praktiske tjeneste, være udsat for vanskeligheder.

Det, som er et væsentligt formål med denne fagprøve, kan således siges at være en opøvelse af evnen til at tilegne sig stof — man kan også udtrykke det som opøvelse af en studieteknik — en evne, som man har brug for under sit fremtidige arbejde, og som man i øvrigt også kan have glæde og nytte af, hvis man uden for sin tjeneste har personlige interesser, der kræver, at man foretager et grundigt studium som forudsætning for at kunne få det rette udbytte af en sådan interesse. Men en sådan evne til at studere på systematisk og udbyttegivende måde udvikles ikke blot ved, at man får en række råd og vink om, hvordan man skal bære sig ad. Denne udvikling opnås kun ved at arbejde med og gennemgå et konkret stof, bl. a. også fordi man selv må gøre sine erfaringer om, hvordan man med sine individuelle forudsætninger bedst lægger tingene til rette. Man lærer jo heller ikke at cykle eller at køre bil, blot ved at få nok så mange gode og detaljerede anvisninger om, hvordan man skal bære sig ad. Man lærer det kun ved at gøre det i praksis.

Og så var der spørgsmålet om, hvorvidt det er nødvendigt med eksamen. Der kan naturligvis siges en hel del ondt om eksamener. Det er vel de færreste, der betragter eksamener som noget af det morsomste her i livet, selv om der vel ofte kan være noget vist spændende ved dem. Men en hel del godt må der nok også kunne siges, eftersom eksamener har vist sig at have så stor en livskraft. Det skulle naturligvis ikke gerne være således, at man lærer alene med henblik på at bestå en eksamen, men dette, at man arbejder med bevidstheden om en forestående eksamen, medfører naturligt, at man arbejder mere aktivt og mere målbevidst, end man ellers ville være tilbøjelig til, når man tager den menneskelige naturs almindelige svagheder i betragtning. Denne større aktivitet og målbevidsthed i arbejdet vil resultere i, at man får mere ud af arbejdet, ikke alene med henblik på eksamen, men også set i et videre perspektiv. Dermed være ikke sagt, at en eksamen altid er saliggørende som afslutning på en uddannelse. Det må komme an på stoffets og problemernes karakter. F. eks. for så vidt angår faget arbejdsledelse, har man på grund af stoffets karakter ikke fundet det hensigtsmæssigt at gøre det til et eksamensfag.

At tilfældigheder i nogen grad kan gøre sig gældende ved en eksamen kan vist ikke bestrides. Resultatet kan være afhængigt af, hvad man kommer op i; det er vel en sjældenhed, at man i et fag, der omfatter en større stofmængde, kan alle dele lige godt, men på den anden side må det dog siges, at der ved en eksamen, der omfatter adskillige fag, må være en fair chance for, at held og uheld opvejer hinanden — naturligvis forudsat at man selv ved sit forberedende arbejde har bidraget til at give heldet en rimelig chance. Og dette, at resultatet er tilfældigt, fordi det afhænger af, i hvilken grad man er i stand til på et bestemt tidspunkt at koncentrere sig og få det bedst mulige ud af situationen, adskiller sig ret beset ikke i særlig grad fra, hvad man kan komme ud for i det såkaldte virkelige liv. I ledende administrative stillinger vil De i stigende grad efter stillingens betydning komme ud for forhandlinger med modparter — hvorved jeg i denne forbindelse ganske neutralt forstår en person eller en kreds af personer med modståen-

de interesser i forhold til dem, som De skal varetage. Her vil det resultat, som De opnår, meget ofte i betydelig grad være afhængigt af, om De i den foreliggende situation har evne til at mobilisere en bestemt viden, som har betydning for de interesser, som De varetager, og at De formår på passende måde at fremkomme med de ræsonnementer, som er relevante for Deres standpunkt. Men det, der skal siges, skal siges straks i den foreliggende situation. Det nytter ikke noget, at man bagefter er i stand til at finde på gode ideer om, hvad man kunne have sagt. Bagefter er det altid meget lettere at få de gode ideer; det gælder både for eksamener og for forhandlinger. — Der stilles således i det praktiske liv i adskillige tilfælde krav om evne til i en bestemt situation at kunne koncentrere sig og samle alle sine ressourcer — krav, der meget minder om, hvad der forlanges ved en eksamen. Man kan endda sige, at de krav, som det virkelige liv stiller, kan være betydeligt strengere end de fordringer, der stilles til en eksamen. I det praktiske liv vil man kunne møde forhandlingspartnere, der fremkommer med overraskende anbringender og henvisninger til forhold, som man overhovedet ikke på forhånd havde forestillet sig, og måske følger en taktik, hvis hensigter det kan være svært at gennemskue, før det er for sent. I sammenligning hermed må en eksamen jo anses for en såre blid prøvelse! Ved en eksamen er der ingen modpart, der fremkommer med underfundigheder og uventede ting eller prøver at sætte fælder for en. Der sidder tværtimod en eksaminator — hvis indstilling og fremtrædelsesform normalt vil være Dem vel bekendt fra det forudgående kursus — som holder sig inden for et forud fastlagt pensum, og som med stor velvilje lytter til de guld-korn, som man kommer frem med, og som blidt leder en på den rette vej, hvis man skulle være kommet på vildspor, og endda hjælper en i gang, hvis man ikke selv skulle kunne finde på mere at sige!

»Med hvilken ret kan 1960'erne kaldes uddannelsens årti« hed en af de stileopgaver, der blev givet til studentereksamen i år. Jeg skal ikke indlade mig på at forsøge at besvare denne stileopgave, men det er åbenbart, at der er noget symptomatisk i, at en sådan stileopgave bliver

givet nu, idet der i løbet af de sidste 10—15 år utvivlsomt er sket en ændring i indstillingen over for spørgsmålet om uddannelse. Tidligere mødte man inden for vide kredse den indstilling, at teoretisk undervisning var noget, som man så på med megen skepsis. Ud over et under alle omstændigheder uundgåeligt mindstemål betragtedes teoretisk uddannelse som et overflødigt tidsspilde, på en måde endda nærmest som skadelig, fordi den kunne forringe dueligheden til at møde det praktiske livs problemer. Det var for meget væsentlige områders vedkommende opfattelsen, at arbejdet alene skulle læres i det praktiske liv. At post- og telegrafvæsenet allerede igennem mange (nu snart 50) år har holdt kurser og fagprøver for folk i en moden alder, var således på baggrund af den tids opfattelse noget, som adskillige så på med skepsis.

Men denne modvilje og skepsis synes at være i temmelig høj grad på retur. Den tekniske udvikling og hele specialiseringen i det mere komplicerede samfund har i stigende omfang skabt behov for uddannelse og efteruddannelse, men der er også indført undervisning på områder, hvor man i tidligere tid ville finde det ganske uantageligt at tro, at der fandtes nogen anden læremester end selve det praktiske livs erfaringer. Nu afholdes der i det private erhvervsliv i vidt omfang endog kursus i virksomhedsledelse og i arbejdsledelse. Nu er man altså kommet til den opfattelse, at selv inden for sådanne abstrakte og personlighedsprægede områder kan en systematisk uddannelse være nyttig. Der er således i langt videre kredse end tidligere nået en erkendelse af, at også teori kan have sin mission. Den kan være nyttig derved, at den ligesom tvinger til, at man tænker tingene systematisk igennem, og til at se dem i større sammenhæng, og den kan også bidrage til, at der bliver tænkt nye tanker og fundet nye løsninger. Den letter også den praktiske udførelse af det daglige livs opgaver derved, at man, når de store retningslinier er udtænkt og fastlagt, slipper for meget besvær med at skulle handle fra tilfælde til tilfælde, en praksis, der også rummer risiko for mange tilfældige løsninger af problemerne.

Det er skik og brug, at skolernes ledere ved de afsluttende eksamener, navnlig studentereksaminer, holder en tale for eksamenskandidaterne, og

undertiden aftrykkes disse taler i aviskronikker. Derigennem og også på anden måde har jeg fået det indtryk, at et ikke sjældent anvendt tema i sådanne taler i hvert fald i tidligere tid har været en understregning af den begrænsede værdi af en eksamen, forbundet med en fremhævelse af, at det er indsatsen i og evnen til at tage ved lære af det praktiske liv, der er det afgørende. Denne understregning forekommer i en hel del tilfælde at være så kraftig, at det næsten måtte blande malurt i glædens bæger for de unge mennesker. Til hvad nytte har så al den møje været, måtte vel være en naturlig reaktion over for så megen tilsyneladende nedvurdering af værdien af den eksamen, som de netop havde gennemgået.

Med det, jeg her har sagt, har jeg gerne villet betragte sagen ud fra en anden synsvinkel: at det, De har lært ved den eksamen, De nu har afsluttet i dag, i mange henseender skulle have en værdi, som kan blive bestående, selv om der sker ændringer af mangt og meget af det, De har lært, og selv når adskillige af enkelthederne

i det stof, De har gennemgået, er gledet ned i de lavere dele af bevidstheden, hvor de måske nok kan blive godt gemt, men dog trods alt sjældent helt glemt.

Men når dette er sagt, må jeg som et nødvendigt supplement til afslutning dog tilføje, at det naturligvis ikke er sundt eller frugtbringende i for lang tid at hvile på de større eller mindre laurbærblade, man har erhvervet sig ved en eksamen. Man skal stadig lære på den ene eller på den anden måde; livets skole er som bekendt livsvarig. Kun når det, man har erhvervet sig af kundskaber og formåen ved en eksamen, udnyttes som led i en fortsat udvikling, opnås der tilfredsstillende resultater. Dette gælder også med hensyn til Deres arbejde inden for den virksomhed, hvor De nu har erhvervet udsigt til efterhånden at kunne overtage mere betydelige og ansvarsfulde poster, men De vil sikkert også gøre den erfaring, at det tillige vil være af væsentlig betydning for den personlige tilfredsstillelse, De føler ved udførelsen af de opgaver, som De bliver sat til at løse.

En dygtig leder ved hvad inventaret betyder



- smukt interiør,
godt arbejdsrum,
orden og effektivitet.

HARTMANN

ARKIVSKABE . SKRIVEBORDE
DOKUMENTSKABE
SKRIVEMASKINBORDE
GARDEROBESKABE
KONTORSTOLE . REOLER

København *ÆG 45 45 · Odense (09) 12 86 83 · Århus (061) 6 25 11

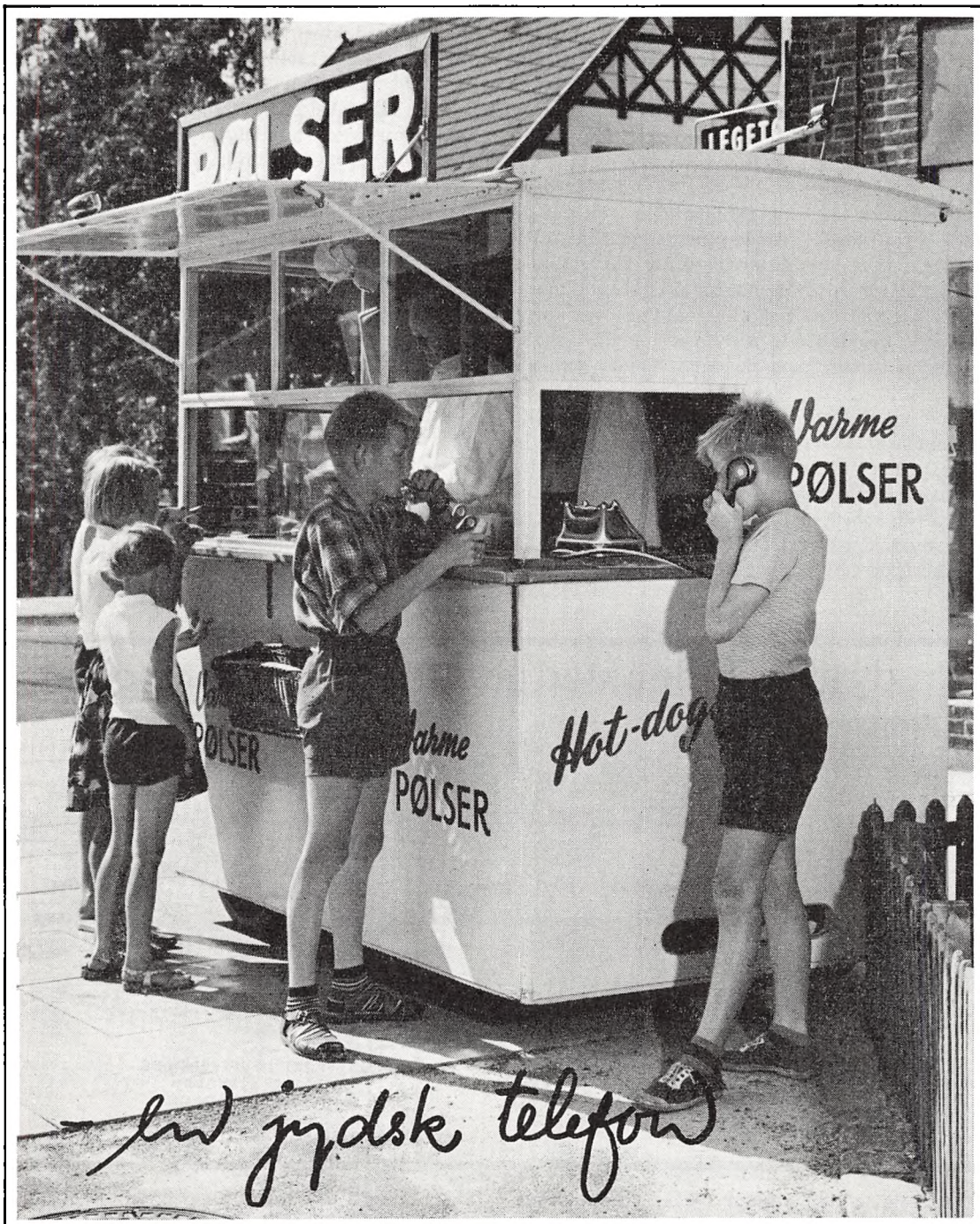

Kvalitets- og disciplinkriser på vore dages arbejdspladser

Af NIELS L. BOMHOLT

Overskriften er på opfordring fra årbogens læserrundspørge i fjor, og forslagsstilleren tilføjer i sit brev til redaktøren: »Hvis De da tør — !«. Hvis redaktøren ikke er bange, er jeg heller ikke. Lad os forsøge.

Det hævdes, at en af de allerældste skriftlige beretninger, der er opbevaret til vore dage, rummer en beklagelse over »nutidens« ungdom. I de mellemliggende årtusinder er udtalelsen gået igen nogle gange. Folk forandrer sig. Den ene generation ligner ikke den foregående, og den ældre er ikke selv, som han var i sine yngre dage.

Også menneskers syn på arbejdet i sig selv ændrer sig med alderen og fra generation til generation og er ikke det samme i forskellige befolkningsklasser. Undertiden har arbejdet været opfattet som en forbandelse: »I dit ansigts sved skal du æde dit brød« (hvad Vorherre øjensynligt anså for en alvorlig straf for Adams forseelse). Til andre tider som en velsignelse (»Lykkeligst at hvile på er fuldendte gerning«), og arbejdsløsheden som en svøbe, og ikke blot, fordi man må savne indtægten (»Lediggang er Fandens hovedpude«). Der er altså tilsyneladende noget paradoksalt i folks indstilling til arbejde, også bortset fra Oscar Wilde, der konstaterer at »Arbejdet er de drikkende klassers forbandelse«.

Spørger man folk selv, hvad der får dem til at arbejde, får man en række svar, der ikke afviger meget fra gruppe til gruppe, uanset hvor de

kommer fra. Selv har jeg vel et lille hundrede gange i de sidste femten år bedt en kreds af kursus- eller studiekredsdelegerede om at nævne de væsentligste betingelser for arbejdslyst og arbejdseffektivitet og fået svar som disse: Lønnen, de ydre arbejdsforhold, samarbejdet med kolleger, forholdet til over- og underordnede, trygheden i ansættelsen, gode hjælpemidler, arbejds-



Niels L. Bomholt

tiden, fremtidsmulighederne, at arbejdet er vel tilrettelagt, at man ser resultater af arbejdet o.s. v., som regel 15—20 faktorer, alt efter hvor udspecificerede de er, men uden større variationer. Anderledes går det, når man herefter spørger, hvilke af disse faktorer, der betyder mest. På svaret kan man til tider stille en vis diagnose over forholdene i virksomheden. Er der ofte nat-arbejde, er arbejdstiden en faktor, der betyder meget for arbejdsglæden. Er arbejdstiden normal, nævnes den overhovedet ikke. Er arbejds-mængden svingende, og sker der ofte opsigelser, er trygheden en afgørende betingelse for arbejdslysten, medens et forslag herom bliver modtaget med noget i retning af et hovedrystende smil, hvis kredsen består af tjenestemænd — skønt trygheden i tjenestemandsansættelsen ofte har været medbestemmende for valget af løbebane. Det, man fremhæver, er det, man savner, men langtfra udelukkende. Også det, man *har* savnet, men nu opnået (den gode løn i den overordnede stilling), eller det, man oplever, at andre savner, men man selv har. Det hele kan sådan set forekomme lidt negativt, som en virksomhedsleder nok har følt det, da han efter medar-



Kaffepauser kan højst bringe indstillingen op til en art »nulpunkt«.

bejdernes beklagelser over den lange ensformige eftermiddag indførte en pause med gratis eftermiddagskaffe. Den første reaktion fik han fjorten dage efter, da en repræsentant for de ansatte kom for at forelægge en beklagelse over, at kaffen var for kold!

Blandt de mange, der i den sidste halve snes år har beskæftiget sig med de problemer, der ligger bag indstillingen til arbejdet, har en amerikaner, *dr. Herzberg* fra universitetet i Pittsburgh, fremsat en teori, som i al sin enkelhed synes at forklare mange hidtil dunkle punkter. Vi må, siger Herzberg, skelne mellem to arter af betingelser for indstillingen til arbejdet. På den ene side er der visse faktorer, som kan virke negativt på indstillingen til arbejdet, men som ikke har en positiv virkning, selvom de afhjælpes, men højst bringer indstillingen op til et »nulpunkt«. Andre forhold — for størstedelen helt andre — kan virke fremmende på arbejdsmoralen, uden at det nødvendigvis har en negativ virkning, hvis de savnes. Vi kan i denne henseende drage en parallel til menneskers legemlige helbredstilstand, hvor vi også finder faktorer, der kan virke negativt: infektioner, dårlig føde, ringe boligforhold, kort sagt uhygiejniske vilkår. Men afhjælpes disse og erstattes af den fuldendte hygiejniske tilværelse, reduceres ganske vist risikoen for legemlig sygdom. Egentlig sundhed bliver der imidlertid ikke tale om, hvis tilværelsen former sig som et ritual af steril hygiejne, der afskyr enhver form for smuds. Tværtimod. Sundheden forudsætter et mål af hygiejne, men også en vis livsudfoldelse, der ikke altid *kan* være lige hygiejnisk. Ordet »steril« er i sig selv illustrerende. Egentlig lyder det ikke særlig livskraftigt.

Også holdningen til arbejdet præges af en række »hygiejnefaktorer«, altså forhold, som kan skabe en negativ indstilling, hvis de ikke er i orden, men som ikke kan bevirke en egentlig positiv arbejdsindstilling, selvom disse betingelser er tilvejebragt — måske endog en vis »steril« fornemmelse, hvis de er perfekte. De ydre arbejdsforhold, lokaler, skriveborde, arbejdstid, kaffepauser, sociale goder o.s.v. — og i en vis forstand også lønnen for arbejdet! — er af denne art og kan højst bringe indstillingen op til en art nulpunkt.

Hvad er det da for forhold, der modsvarer den positive livsudfoldelse, der kræves for at skabe egentlig legemlig sundhed? Herzberg peger her på en række faktorer, der er af afgørende betydning for at fremkalde og fastholde den positive indstilling til arbejdet og ligger bag enhver selvstændig indsats – som bringer arbejdsglæden op over nulpunktet. Muligheden for at *se resultater af sit arbejde, selvstændighed i arbejdet, følelsen af at yde en indsats, anerkendelse for godt arbejde, ansporende og inciterende arbejdsopgaver, svarende til evner og anlæg, er eksempler på sådanne forhold, og mest af alt, ifølge Herzberg, følelsen af et ansvar!*

Det bør bemærkes, at fraværelsen af disse betingelser for en positiv arbejdsindstilling som nævnt gennemgående ikke føles som et savn: alt i alt kan det jo f. eks. være ganske bekvemt at være fri for et ansvar, skønt der altså ikke er noget stimulerende i en sådan tilstand.

Selv om man erkender rigtigheden af Herzbergs teori, er den i praksis ikke let for lederen at tage konsekvenserne af, simpelthen fordi man så sjældent bliver gjort opmærksom på det eventuelle savn af de faktorer, der betinger den positive indstilling. Dels ligger det i sagens natur, at man ikke bliver mindet om forhold, der kun »virker«, når de er i orden, og dels er de af en mere »abstrakt« karakter og ikke altid lette at formulere i ord. Bliver man endelig sur over savnet af disse og lignende faktorer, er det mange gange lettere at lade sin surhed finde udtryk i en klage over maden, lønnen, tilrettelæggelsen af arbejdet eller lignende »kontante« forhold.

Måske er det her, ved et studium af Herzbergs teori om »hygiejnefaktorerne« og de positivt motiverende faktorer bag arbejdsindsatsen, vi finder forklaringen på mange af vanskelighederne ved at etablere et konstruktivt samarbejde til fremme af produktivitet og arbejdsglæde. Mange kender situationen i talrige af efterkrigstidens samarbejdsudvalg, som i vid udstrækning hensygnede i en steril og ørkesløs drøftelse af velfærdsproblemer, garderobe- og toiletforhold, sikkerhedsproblemer, hjælpemidler, pauser, markentenderiforhold etc., som, hvor væsentlige de end kan være, føles som typisk sterile »hygiejne« problemer, i Herzbergs forstand, som kan af-

hjælpe utilfredshed, men ikke kan skabe tilfredshed i positiv forstand.

Måske er det også her, vi finder baggrunden for, at så mange arbejdsledere, også her i Danmark, synes at lægge det synspunkt til grund for deres arbejdsledelse, som af en anden amerikansk professor, *dr. Douglas McGregor*, er formuleret i tre paragraffer, han tilsammen kalder »teori X«:

1. *Gennemsnitsmennesket ønsker ikke at bestille noget og undgår arbejde, hvis han kan.*
2. *Som følge heraf har gennemsnitsmennesket behov for disciplin, kontrol, ledelse, med truslen om straf i baggrunden, for at fremkalde en rimelig arbejdsindsats til fremme af virksomhedens tarv.*
3. *Gennemsnitsmennesket foretrækker at blive ledet, ønsker at undgå ansvar, har ikke megen ørgerrighed og ønsker frem for alt en tryk tilværelse.*

Besøger man, eller arbejder man, i den »syge« virksomhed, hvor produktiviteten er ringe, klimaet dårligt, personale-»gennemtrækken« stor, føler man sig stærkt fristet til at acceptere rigtigheden af McGregors »teori X«. Men jeg husker mine besøg på en virksomhed af en anden art, og med en anden atmosfære — formodentlig den virksomhed, der har givet mig det stærkeste indtryk af positiv arbejdsvilje og arbejdsglæde fra bund til top: en virksomhed under opbygning, hvis kontorer, medens administrationsbygningen endnu kun var på tegnebrættet, var indrettet i en barak, opdelt med spanske vægge med telefonledninger hængt på søm langs væggen, hvor der arbejdedes i larm og spektakel og frokosten indtoges direkte fra madpapiret med mælk fra flasken. Men man kunne se, hvad man arbejdede på! Den dame, der maskinskrev rykkerbrevet til leverandøren, så, hørte og kendte, de arbejdere, der stod ledige, hvis hun ikke fik beskeden af sted i dag. Hun følte ansvaret, og levede op til det.

Eksempler som dette kan man ikke forstå, hvis man stoler på rigtigheden i »teori X«. Men ikke længe efter fik jeg af *dr. McGregor* selv forklaret hans modstykke hertil. Det var da han med sin frue var på vej hjem fra besøg i et af

de udviklingslande, hvor trægheden i fremskridtet måske mest opfordrer til at tro på »teori X«, at han over et stykke smørrebrød i Tivoli forklarede mig sin »teori Y«:

1. At udfolde legemlig og åndelig energi i arbejde er lige så naturligt for mennesker som hvile og afslapning.
2. Ydre kontrol og trusel om straf er ikke ene om at stimulere til en indsats. Mennesker kan udfolde selvdisciplin og selvkontrol til fremme af opgaver, de kan gå ind for.
3. Om man går ind for en opgave er et spørgsmål om, hvilken belønning man forbinder med fuldførelsen af den.
4. Gennemsnitsmennesket lærer sig, når betingelserne er til stede, ikke blot at acceptere, men at søge ansvar.
5. Evnen til at udfolde opfindsomhed, fantasi og skaberevne er ikke forbeholdt de få, men er fordelt bredt ud i befolkningen.
6. Under de betingelser vor industrialiserede tidsalder frembyder, bliver gennemsnitsmenneskets forstandsmæssige muligheder kun delvis udnyttet.

Teori Y er måske mindre enkel end teori X. Den savner det primitive præg af solid sund fornuft og overlegenhed i vurdering af »de andre« (aldrig ens nærmeste, naturligvis), som synes at appellere til en hel del mennesker, og som teori X er et udslag af. Een ting er givet: er teori Y rigtig, kan teori X ikke også være det. Hvor finder vi sandheden?

En af vore hjemlige specialister på området, dr. phil. K. B. Madsen, som er ved at erhverve sig et internationalt renommé på det område af den psykologiske videnskab, der vedrører motivationen — drivkræfterne bag menneskers adfærd — anlægger et synspunkt, som måske kan føre os videre frem.

Således som dr. K. B. Madsen f. eks. ved et foredrag for en interesseret kreds af virksomhedsledere fra dansk erhvervsliv, samlet på Egelund, har beskrevet drivkræfterne eller motiverne bag menneskers handlinger, kan vi definere al menneskelig adfærd som stræben efter at tilfredsstille visse behov. Disse kan opdeles i visse hovedgrupper, hvoriblandt man vel lettest selv

erkender *de organiske behov*: sult, tørst, en passende varmegrad (husly, klæder etc.), behov for hvile, er eksempler på sådanne behov, som altså har deres oprindelse i selve organismen: de tørre slimhinder fremkalder tørstfornemmelsen, den tomme mavesæk sulten, o.s.v.

Men også på dette elementære område har grundvidenskaben gjort fremskridt og bl. a. påvist, at mennesket også har et aktivitetsbehov, et behov for psykisk og fysisk udfoldelse og virksomhed, der fuldt så lidt som sult eller tørst tåler at forblive utilfredsstillet. Forsøg har vist, at mennesker simpelthen ikke tåler fuldkommen passivitet. McGregor havde med andre ord ret i, at mennesker ikke er dovne af naturen. Spørgsmålet for arbejdsgiveren og arbejdslederen er således ikke, om folk vil bestille noget, men om de vil bestille netop det, han vil have dem til!

De emotionelle eller følelsesmæssige behov er en anden gruppe af almenmenneskelige behov, der fremkaldes af udefra kommende foranledninger, men automatisk medfører organiske processer: vrede, frygt, ophidselse er eksempler på sådanne drivkræfter, der fremkalder hjertebanken, øget adrenalinproduktion, sammentrækning af mavesækkens slimhinder m. m.

Virkningerne af disse behov kender vi fra os selv. Hvad man lettere kan overse, er på den ene side den kendsgerning, at disse behov er af den samme rytmiske karakter — cykliske, som det kaldes — som de organiske. Ligesom vi har behov for med mellemrum at være sultne, skærpe appetitten ved en spadseretur, hvis arbejdet ikke er nok, for derefter at kunne spise os mætte med glæde, har vi trang til at opleve spænding



Vi har trang til at opleve spænding fra tid til anden.

fra tid til anden. Er arbejdsdagen aldrig andet end en ensformig trædemølle, må fritiden skabe spændingen: rutchebanen, biografen, naboens forbudte æbletræ, eventuelt den udborede knaltert eller »lån« af en bil.

På den anden side kan spændingen, ophidselsen, angsten, blive for vedvarende, konstant, kronisk. Begrebet »stress« har noget at gøre hermed, og symptomerne, der i sig selv er sygdomme, kendes på mange arbejdspladser og kan sættes i direkte forbindelse med de ovenfor nævnte virkninger af de »normale« ophidselsestilstande: overanstrengelse af hjertet, muskelfiltrationer, mavesår.

Man har hævdet, at mennesket i virkeligheden er en forældet mekanisme. I den her omtalte henseende må det indrømmes, at virkningerne af en ophidselsestilstand synes såre hensigtsmæssige i den tid, for årtusinder siden, da mennesket søgte sin føde i urskoven. Mødte han på sin kaninjagt et farligt rovdyr, var der to muligheder: løbe fra det eller slå det ned. I begge tilfælde kræves en kraftig blodcirkulation, adrenalinproduktion og udsættelse af overflødig energiforbrug som f. eks. fordøjelse af den spiste kanin. Gribes den underordnede af angst ved chefens eventuelle indtræden, bliver reaktionerne de samme: hjertebanken, adrenalinproduktion, sammentrækning af mavesækken, anspændelse af musklerne. Men i vore dage til ingen nytte, for her foreligger ingen af de to muligheder: man kan ikke stikke af, og heller ikke godt slå ham ned!

Det er således muligt, at angsten, den overdrevne respekt for chefens strenghed og luner, kan have været af produktionsfremmende virkning på den tid, da arbejde fortrinsvis krævede muskelkraft. I vore dage er det svært at finde et sagligt forsvaret for den kroniske svingen med pisken, og det er et spørgsmål, om ikke arbejdet selv, rigtigt tilrettelagt og fordelt, bedre kan frembyde den grad af spænding og udfordring, der kræves.

En tredje gruppe motiver er imidlertid nok så interessante og måske nok så betydningsfulde i det moderne samfund, nemlig de såkaldte *socialt behov*, herunder behovet for kontakt med mennesker og en række andre behov, der afledes af dette og knytter sig hertil.



... søger arbejde — alene for at komme i kontakt med mennesker.

Kontaktbehovet i sig selv har vel ikke mindst praktiske virkninger for arbejdspladserne i en del af de nyere bykvarterer, der benævnes »sovebyer« og synes at udmærke sig ved muligheden for en betydelig grad af ensomhedsfølelse, ikke mindst hos de hjemmeværende hustruer, der i stigende tal søger arbejde, alene for at komme i kontakt med mennesker (udover manden, der hellere sidder med næsen i avisen eller TV efter en kontaktfyldt dag, der har overmættet hans kontaktbehov). Mon de chefer, der får disse hustruer som arbejdssøgende, altid gør sig klart, at kartoteksarbejde i en ensom krog ikke netop er det, der tilfredsstiller disse hustruers drøm om velsignelsen ved at genoptage arbejdet?

Statusbehovet, selvhævdelses- eller magtbehovet er for alle, hvad penge siges at være i visse kredse: det er ikke noget, man taler om, men noget man har. Vi vil alle gerne have ry for at være beskedne mennesker. Det ligger imidlertid i den menneskelige natur at have trang til at »være noget«, regnes for noget, høste anerkendelse i hvert fald for et eller andet. Den tyske psykolog Adler anså det i sin tid for måske den mest betydningsfulde menneskelige drivkraft og påpegede virkningerne af manglende tilfredsstillelse: mindreværdskomplekser, overkompensation. Hvor mange arbejdsledere forstår de drivkræfter til effektiv indsats, der forspildes eller ledes ad afveje, fordi medarbejderne ikke skal tro, de kan noget som helst, som chefen ikke kan gøre bedre? Den form for ros, der gives

»ovenfra«, som en nedladende venlighed, er forøvrigt ikke meget bedre og tjener ofte mest til at understrege, at medarbejderen i virkeligheden ikke er meget bevendt. At kunne anerkende og respektere en overordnet som en dygtighed på sin post forudsætter en vis balance, nemlig at man selv føler sig respekteret af ham som noget særligt på sit eget felt, som værende i besiddelse af ligeværdige kvalifikationer, måske på helt andre områder end hans, måske heller ikke (endnu) fuldt svarende til arbejdets krav, men derfor ikke ringere efter en menneskelig målestok.

Præstationsmotivet er vel det behov, der frem for andre kan virke direkte ind på arbejdspræstationen og er nok det, der oftest ligger bag ved den usædvanlig gode eller effektive arbejdsindsats. Det drejer sig om et behov for at leve op til en standard, nå det eller de mål, man sætter sig selv, eller som andre sætter for en — forudsat, at man akcepterer dem som personligt tiltrækkende mål. En stor del af den velkendte håndværkerstolthed er tilfredsstillelsen ved at leve op til egne — høje — præstationsbehov. Bag flertallet af de fremragende erhvervsledere, der fra tid til anden forbløffer ved at skabe en kæmpevirksomhed, mærker man præstationsbehovet gøre sig gældende. Men også for manden ved rutinearbejdet kan trangen til at præstere det usædvanlige gøre sig gældende, hos husmoderen og hos skoleleven. For arbejdslederen er spørgsmålet, om han forstår at appellere til dette behov, om han forstår at sætte en standard for den enkelte præstation, som kan accepteres.

Hvor er pengene henne? — lønnen? — indtægten? Hidtil har vi ikke omtalt den faktor, som af mange anses for at være den væsentligste drivkraft til arbejdet (for de andre, naturligvis!).

Lønnens plads i det beskrevne system af menneskelige behov er ganske kompliceret og i den henseende illustrerende for, hvorledes tingene kan kæde sig sammen til et sindrigt net.

For den fattige, for beboerne i udviklingslandene, er penge forudsætningen for at erhverve føde, klæder, husly: midlet til tilfredsstillelse af de elementære organiske behov. Således også i tredivernes Danmark og før, men ikke i vore dage: Den gennemsnitlige dansker spiser ikke, fordi han er sulten, men fordi det er spisetid. At tilfredsstille sit behov for føde bliver bl. a. et



Mange arbejdsledere overlader medarbejderne til at tilfredsstille de behov i fritiden, som burde tilfredsstilles i arbejdstiden.

middel til at tilfredsstille sit behov for kontakt, og selskabsmad koster penge. Også behovet for status kræver i vidt omfang, således som mange føler det, at man kan give penge ud, til bil, TV, sommerhus, nu da naboen har fået det. Og jo mere præstationsbehovet bliver til et behov, der realiseres i hjemmet og i fritiden, et behov for at virkeliggøre de talenter i fritiden, som man ikke får lejlighed til at udfolde i arbejdstiden, desto mere kræver også dette behov penge.

Men her er spørgsmålet, om ikke alt for mange arbejdsledere overlader, eller tvinger, medarbejderne til at tilfredsstille de behov i fritiden, som burde tilfredsstilles i arbejdstiden, gennem arbejdet i sig selv.

Med hensyn til styrken af de menneskelige behov gør der sig en lovmæssighed gældende på den måde, at det behov, der er mindst tilfredsstillet, virker som den stærkeste drivkraft, og er flere behov udækket, vil de mest elementære — de organiske, og dernæst de emotionelle — gøre sig stærkest gældende.

Deraf kommer det, at i en tid som i tredivernes Danmark og tidligere, hvor arbejdsløsheden hærgede, og føde og husly var et problem for mange, var alene det faste job og en lille, men tilstrækkelig indkomst en fuldt ud tilstrækkelig drivfjeder til arbejdet. Dengang var det få, der kunne tillade sig den luksus at drømme om at have arbejdet som sin hobby. Det gjorde det let

at være arbejdsleder. Der var ingen disciplinkrise (at der til gengæld var arbejdskampe, demonstrationer, optog af arbejdsløse, betlere ved gadedøren o.s.v., vedrørte jo knap arbejdspladsen). Men var det en særlig lønsom eller spændende opgave at være arbejdsleder?

Nu er det anderledes. Velfærdssamfundet har i sig selv bragt de fleste af os op til Herzbergs »nulpunkt« på tilfredshedsskalaen, som omtales i indledningen. Har en virksomhed ikke andet at byde på end en løn, man kan leve af, men kedeligt arbejde og kolde miner derudover, bliver man der ikke længe. Så har vi disciplinkrisen og McGregors »teori X«, der igen forstærker hinanden gensidigt. Det er andre strenge, der skal spilles på i vore dage.

Den leder, der har grundlaget blot nogenlunde i orden — rimelig løn og rimelige velfærdsforanstaltninger at byde på — men som derudover forstår at skabe spænding i hverdagen, tilfredsstille kontaktbehovet gennem samarbejde, appellere til fremdrift, præstation, selvstændighed og ansvar, gøre arbejdet til en hobby for sig selv og andre ved at udnytte den enkeltes talenter fuldtud — som kort sagt forstår at spille på de strenge, som er skitseret ovenfor — han er næppe blandt dem, der taler om kvalitets- og disciplinkrise.

— Og så må det ærlig talt også være en adskilligt mere spændende opgave at være leder på den måde.

Niels L. Bomholt.



Artiklens forfatter er leder af post- og telegrafvæsenets nystartede arbejdsleder-uddannelse, som vi her bringer et par glimt fra.



Herover to grupper i arbejdsinstruktion i København.



Til venstre en gruppe trainere fotograferet under kursus på post- og telegrafskolen i juni måned 1965.

POSTENS KUNDETJENESTE

hjælper kunderne til en bedre udnyttelse af postvæsenets tjenester og søger at skabe bedre postvaner gennem samarbejde til fordel for såvel kunderne som postvæsenet.

POSTENS KUNDETJENESTE

BESØGER KUNDERNE – overalt i Danmark

Konsulenterne havde i 1964/65 næsten 10.000 kontakter med kunderne hvoraf ca. 3.000 medførte besøg hos kunderne.
Ca. 1400 besøg kom i stand efter anmodning fra postkontorerne.

POSTENS KUNDETJENESTE

søger at skabe fordele for såvel kunderne som for postvæsenet,
f. eks. inden for områderne:

RIGTIG INDRETNING OG ADRESSERING

for kunderne: større sikkerhed i postbesørgelsen
for p & t: lettere behandling af forsendelserne

RIGTIG EMBALLERING

for kunderne: færre beskadigede forsendelser
for p & t: færre reklamationer

RIK I STEDET FOR PI

for kunderne: først og fremmest billigere
for p & t: tidsbesparende arbejdsgang

FRANKOPÅTRYK »PORTO BETALT«

for kunderne: intet frankeringsbesvær
for p & t: intet stempingsarbejde

SELVREGISTRERING

for kunderne: reklame og hurtigere indlevering
for p & t: lettere behandling af pakkerne

SPIDSBELASTNINGEN

for kunderne: mindre ventetid på postkontorerne
for p & t: udjævning af arbejdsmængden

POSTENS KUNDETJENESTE

København
(01) 14 58 09

Odense
(09) 13 04 83

Ålborg
(08) 13 68 38

Århus
(061) 2 23 13

Postgirokontorets
kundetjeneste
(0113) CE 44 70

Postmester Einar Holbøll

En 100-års Fødselsdag

Af postmester* J. B. NIKOLAISEN

To danske postmænd har fostret ideer, der er fløjet langt ud over Danmarks grænser.

Den første var postmester Joseph Michaelsen, der i 1859 foreslog den internationale transitportos afskaffelse og indførelse af en ensartet lav porto også i internationalt samkvem, hvorved grunden til Verdenspostforeningen lagdes. At der blev taget valent på hans forslag af den daværende danske postadministration er kun beklageligt. Men Joseph Michaelsen opnåede dog at blive anerkendt både i indland og udland som Verdenspostforeningens intellektuelle ophavsmand.

Han hædredes på forskellig måde bl. a. med for-tjenstmedaljen i guld. Endvidere blev hans buste opstillet på nationalmuseet på Frederiksborg slot, og hvert år tildeles Joseph Michaelsens mindemedalje den unge postmand, der har bestået 1. del af fagprøven for post- og telegrafvæsenets embedsklasser med det bedste resultat. Af rigsdagen fik Joseph Michaelsen, foruden sin pension, tildelt 2400 kr. årlig som hæderspris.

Den anden danske postmand, hvis navn er kendt og nævnes med hæder overalt i den store verden som julemærkets fader, er *postmester Einar Holbøll*, der fødtes for 100 år siden den 20. december 1865 i København. Han hørte til en slægt, som havde fostret mænd, der gjorde deres fædreland ære. Den stammede fra landsbyen Holbøll, der ligger 6—8 km nordøst for grænseovergangen ved Kruså. Her var hans forfædre jordbrugere, senere blev nogle gartnere eller sømænd.

Den berømte botaniker Frederik Ludvig Holbøll blev overgartner ved Botanisk have i København. Hans søn Carl Peter Holbøll, der var Einar Holbølls bedstefader, blev søofficer og var i mange år inspektør i Godthåbs distrikt på Grønland. Hans to sønner var den kendte generalmajor Harald Holbøll, forfatteren til »En brigadegenerals erindringer fra krigen 1864«, og

kommandør i marinen Carlheger Holbøll. Sidstnævnte var postmester Holbølls fader.

Einar Holbøll skulle også have været søofficer og begyndte derfor som frivillig lærling ombord i fregatten »Jylland«. Senere søgte han optagelse på kadetskolen, men dumpede til prøven. Til søs ville han alligevel og lod sig hyre som jungmand

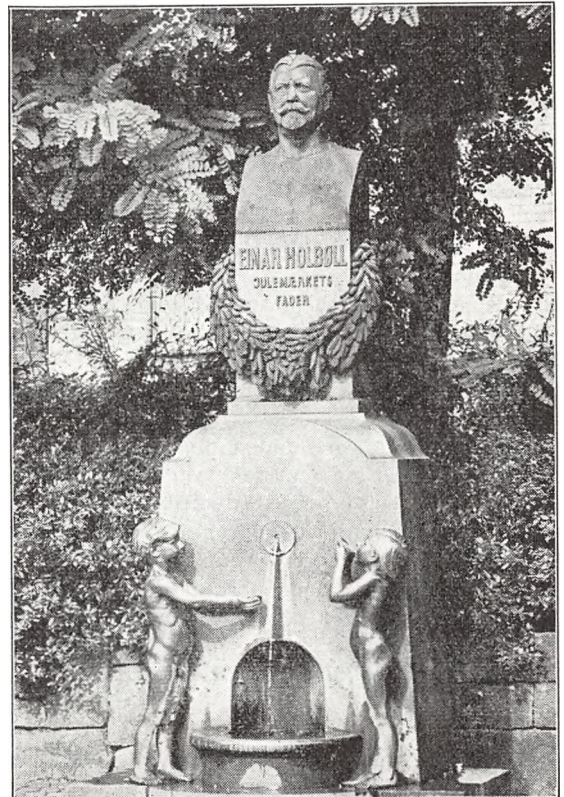

Danske skolebørns mindesmærke for Holbøll.

på en skonnerbrig, blev senere letmatros og sejlede nogle år i koffardifart, indtil han kom på navigationsskole for at tage styrmandseksamen. Her fik han gigtfeber, der forplantede sig til hans øjne og truede ham med blindhed, han måtte derfor resignere og sige søen farvel.

Det var med sorg Holbøll 21 år gammel, ombyttede det gyngende skibsdæk med indendørs livet ved postvæsenet. På det tidspunkt anede han ikke, at hans livs store opgave lå og ventede på ham her.

*

Op mod jul 1903 stod Holbøll på hovedpostkontoret i København og sorterede julepost. Han glædede sig til den forestående højtid, men hans følsomme sind beskæftigede sig samtidig med at komme dem til hjælp, der led af sygdom og savn. Den sociale forsorg var, set med nutidens øjne, ikke ret fremskreden den gang. Midt under sorteringen af den store julepost fik han pludselig ideen til julemærket.

Alle kender nu, hvorledes Holbølls store og simple idé om julemærket er blevet greben med begejstring — ikke alene af Danmark — men af størsteparten af den civiliserede verden. Omkring 50 lande har optaget hans idé, og gennem den store udbredelse, julemærket har fået, blev hans indsats til lykke og velsignelse for millioner af mennesker.

Julemærkeideen udsprang af hans medfødte varme hjertelag og dybe medfølelse for mennesker i nød.

I 1904 døde i U.S.A. 188 mennesker pr. 100.000 indbyggere af tuberkulose, i 1946 var tallet dalet til 36, og dette tal er siden stadig gået ned. Julemærket havde i mellemtiden bygget 800 sanatorier med ialt 75.000 senge. En skribent skrev i et amerikansk magasin: *Når fremtidens historiker skal berette, hvorledes man fik bugt med den frygtelige sygdom, som tuberkulosen var, vil det blive oplyst, at det var julemærket, som var kommen fra Danmark, der med sit »glædelig jul« havde slået tuberkulosen i U.S.A. ihjel!*

*

Mit første møde med Holbøll var i 1903 på Dronningholm ved Holte, hvor vi samledes efter en generalforsamling i Dansk Postforening. Vi

var vel et halvhundrede medlemmer tilstede her. En dreng kom ind ad døren og ville sælge papirblomster til fordel for sin syge moder. Hvor mange blomster har du, spurgte Holbøll, omkring halvtreds og de koster 10 øre stk., svarede drengen. Så brandskatter vi forsamlingen med 25 øre fra hver og køber hele bundtet, sagde Holbøll og lod sin høje silkehat gå rundt.

Sådan var Holbøll! Var der nød på færde, havde han altid en hjælpende hånd parat.

*

Hans tid til søs fik senere megen betydning for ham. Livet ombord stillede store krav til sømanden, men førte også med sig, at fællesfølelsen og hjælpsomheden blev stærkt udviklet, og mange af menneskets smukkeste egenskaber kom frem. Holbøll har flere gange sagt til mig, at erfaringerne og minderne fra hans matrostitid havde øget hans tro til og kærlighed til menneskene.

Gennem mange års samarbejde i julemærkekomiteen havde jeg lejlighed til på nært hold at følge Holbøll og hans arbejde inden for forskellige af filantropiens områder.

Holbøll elskede børn både sine egne og andres. Han var en mand med meget lune, et følsomt sind og et stort hjerte, og han delte ud til alle sider af sit hjertes rige indhold. *Julemærket var hans største indsats, men også på andre områder har han udrettet meget for dem, der var blevet tilværelsens stedbørn. Han rejste spædbørnshjem, rejste hjem for ensomme gamle, indstiftede barnets lykkeskilling, der har samlet mange penge ind til hjælp for blinde. Sidste sommer så jeg i aviserne, at Dansk Blindesamfund havde sendt dronning Anne-Marie en »Lykkeskilling« til den nyfødte prinsesse i Grækenland.*

*

Når Holbøll, den store mand — over 6 fod høj, om sommeren kom gående iført jaket og stribede benklæder og høj grå hat, og om vinteren i diplomatfrakke og høj sort hat, lagde man mærke til ham.

I selskab med andre blev han hurtigt midtpunktet, enten han til eget luth-akkompagnement foretog viser, som han selv eller andre havde digtet, eller han fortalte gode historier fra sin sømandstid. På et vist tidspunkt kunne han



Postmester
Einar Holbøll
fotograferet på sit
kontor,
Charlottenlund
postkontor.

sige: »Nu har vi det som små ål i lunkent mud-der«! Han var en stor skælm, men overskred aldrig den gode smags grænse, han tilhørte en gammel embedsmandsslægt og besad en grundfæstet slægtskultur. Hans historier udkom senere i en lille bog »Søstjerner«. Her er en af dem:

— Engang lå den skonnertbrig, Holbøll var forhyret med, for dårligt vejr og modvind i Nordsøen og krydsede og krydsede og kom ingen vegne. Skipperen begyndte at blive urolig, hans kone var med, og der forestod en glædelig begivenhed. Man håbede at nå havn, inden der skete noget.

En nat, Holbøll havde frivagt og var gået til køjs, kom bådsmændene buldrende og ville purre ham ud. Holbøll protesterede, men bådsmændene sagde, han skulle skynde sig, da Grethe skulle føde. Hvad rager det mig, sagde Holbøll. Rager og rager, sagde bådsmændene, den slags har du jo forstand på, du har jo præliminæreksamen.

Holbøll bøjede sit hoved og gik agterud og var med til at bringe en velskabt dreng til verden.

Over for Arbogens læsere vil det være overflødig at komme nærmere ind på julemærkets indsats her i landet. Her skal blot lige anføres, at der i Danmark fra 1904—1964 er solgt julemærker for 43½ million kroner, samt at der på vore 7 julemærkehjem i samme tidsrum er behandlet 43.000 børn. Desuden er der på en mængde områder ydet betydelige beløb til børnearbejdet her i landet og på Grønland og Færøerne. Af børnene på vore 7 julemærkehjem led de 72% af nerve-symptomer.

*

En af Holbølls store oplevelser var hans rejse til USA. Af »The National Tuberculosis Association« blev han indbudt som æresgæst til at deltage i selskabets årsmøde i byen Atlanta i sommeren 1924. Her blev Holbøll æret og hyldet. Præsidenten dr. Livingston Farrard præsenterede æresgæsten for den store forsamling som faderen

til julemærket i Danmark, der var blevet forbil-
lede ikke alene for det amerikanske julemærke,
der hvert år indsamlede mægtige summer til
bekæmpelse af tuberkulosen i Amerika, men for
alle de andre julemærker, der rundt om i lande-
ne havde bragt uhyre velsignelse til menneske-
heden.

Holbøll takkede og udtalte, at takken tilkom
hans fædreland, der så smukt og med begejstring
havde taget mod hans idé og havde givet den en
udførelse, der var værdig til efterfølgelse.

★

Den 23. februar 1927 døde Holbøll. Pressen gav
ham et enstemmigt hædrende eftermæle, og en
stor og smuk begravelse fik han fra domkirken i
København. Hans venner rejste et smukt min-
desmærke på hans grav. På Frederiksborg slot,
den danske mindeborg for højtfortjente danske,
blev hans buste opstillet. Danske skolebørn ind-
samlede penge til et mindesmærke for Holbøll,
der blev opstillet på stationspladsen i Charlot-
tenlund skråt over for det postkontor, hvor han
i en årrække var postmester.

Holbøll havde den lykke at se sine ideer trives
og vokse, mens han endnu levede. Vi har meget

at takke Holbøll for, både for hans uselviske ind-
sats — han skulle ikke have noget til sig selv —
og for hans geniale idé, der har kastet glans
over Danmarks navn. Vi post- og telegraffolk
har en stor arv at vogte som sælgere af og pro-
pagandister for julemærket. Straks da julemær-
ket fremkom slog alle postmænd kreds om det,
og her kan man sikkert søge en af årsagerne til
julemærkets succes.

Det er udmærket med propaganda for jule-
mærket gennem presse, film, radio, fjernsyn m.
m. Men jævnsides med den er den personlige in-
teresse og propaganda, som post- og telegraffolk-
ene yder — i årets travleste måned — af den
allerstørste betydning for salget. Hvert år rykker
her i landet omkring 40.000 nye brevskrivere
frem. I deres bevisthed skal også bankes ind, at
et julebrev uden julemærke ikke er et rigtigt
julebrev.

*Julemærkearbejdet for de mange tusinde syge
og svagelige børn er udført uden en øres tilskud
fra det offentlige, hverken stat, amt eller kom-
mune har bidraget. Vi vil handle i Holbølls ånd,
om vi fortsætter julemærkearbejdet til gavn for
børnene på samme måde som hidtil.*



Danmarks — og
verdens første julemærke.



Julemærket i
Holbølls dødsår.

Mindeartiklen om Einar Holbøll er skrevet af pens. postmester
J. B. Nikolaisen, som i oktober 1965 havde 50 års jubilæum for
sin indtræden i julemærkekomiteen, hvor han har været mangeårig
dygtig næstformand indtil 1961 og samtidig en opfindsom leder af
julemærkepropagandaen. Det skyldes ikke mindst postmester Niko-
laisens indsats, at det i krise- og krigsårene, hvor pengene var små
i mange hjem, lykkedes for julemærket stadig at forøge salget.

Julemærkekomiteen

Forretningsudvalget:

Amtmand V. Wedell-Wedellsborg, Sorø (formand).
 Fru Maja Christiansen, København (næstformand).
 Landsretssagfører J. C. Bang, København (kasserer).
 Arkitekt F. Grut, København.
 Civilingeniør P. Kornerup, København.
 Postvagtmester Aage Nielsen, København (formand
 for Dansk Postforbund).
 Malermester Sv. E. Ruff, København.
 Direktør for postgirokontoret C. V. Struve, Køben-
 havn.
 Overlæge, dr. med. Erik Thamdrup, Hillerød.

Komiteen:

Afdelingschef, cand. jur. B. M. Andersen, København.
 Kontrollør J. Christensen, Kbhvn. (form. f. Dansk
 Post- og Telegrafforening).
 Fhv. overborgmester Viggo Christensen, København.
 Overlærer fru Disa Christjansen, København.
 Skolefondskasserer Niels Gotthardsen, Hviding.
 Landpostbud L. Henriksen, Græsted.
 Overlæge, dr. med. Karsten Isager, Ålborg.
 Cand. mag. fru Else Jacobsen, Odense.
 Postkontrollør K. N. Kaptain, Randers.
 Sociallæge Helge Kjems, Århus.
 Afdelingschef, cand. jur. Arne Krog, København.
 Postvagtmester P. W. Martins, København.
 Fhv. postmester J. B. Nikolaisen, Ålborg.
 Generaldirektør for post- og telegrafvæsenet Gunnar
 Pedersen, København.
 Fhv. skoleinspektør frk. L. Lykke Sørensen, Køben-
 havn.
 Postmester O. C. F. Westphal, Århus.

Julemærkekomiteens sekretær:

Inspektør i postgirokontoret Mads Møller, København.

Julemærkekontoret:

Visitor, dr. med. O. Steinicke, København.
 Kontorfuldmægtig frk. K. Overgaard, København.
 Kontorfunktionær fru E. Windinge, København.

Julemærkekomiteens og

Julemærkekontorets adresse:
 Frederiksholms Kanal 16, København K.
 Telefon (0128) Byen 3745.

Julemærkehjemmene

Julemærkehjemmet Mørkøv.
 Mørkøv. Telefon Mørkøv (03474) 48.
 Forstanderinde frk. Inga Handberg.

Julemærkehjemmet Holbølls Minde.
 Svendborg. Telefon Svendborg (09) 21 816.
 Forstanderinde fru Herta Lützen.

Julemærkehjemmet Lindersvold.
 Orup, Fakse. Telefon Orup (03715) 100.
 Forstanderpar Karen og Poul Billgren.

Julemærkehjemmet Fjordmark.
 Kollund Sønderjylland. Telefon Kollund (046) 7 87 27.
 Forstanderinde frk. Johanne Møgensen.

Julemærkehjemmet Hobro.
 Hobro. Telefon Hobro (085) 2 15 13.
 Forstanderinde frk. Anna Frederiksen.

Julemærkehjemmet Kildemose.
 Ølsted. Telefon Ølsted (03335) 135.
 Forstanderinde frk. Johanne Larsen.

Julemærkehjemmet Skælskør.
 Skælskør. Telefon Skælskør (03595) 967.
 Forstanderpar Elly og John M. Pedersen.

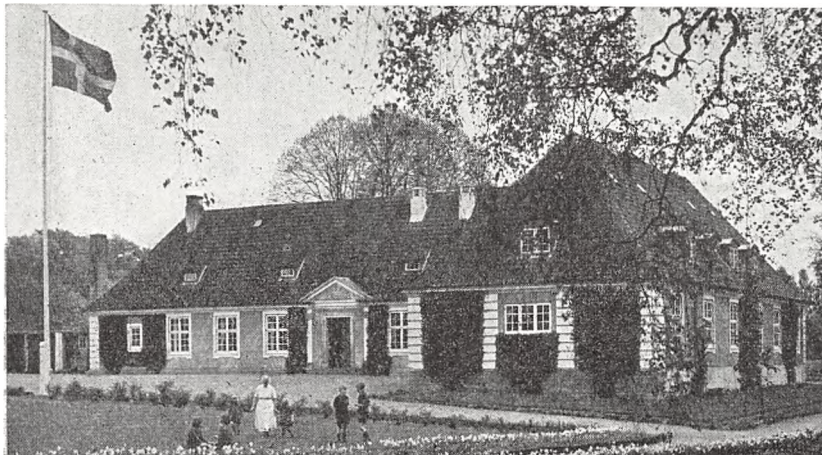

Julemærkehjemmet Holbølls Minde, Svendborg.



Julemærket 1965.

A-S BUNDGAARD ANDERSENS EFTF.

VEJLE PAPVAREFABRIK

Mærker til postsække og luftpost

★
det er
kvaliteten
der tæller

9 8
3 0
3
KØBENHAVN
NÆSTVED
ODENSE
AARHUS
AALBORG
HERNING
VEJLE

1 2 3 4 7 8 6 4 2
6 5
9 5
2 1 8 2
5 7 3 9
8 2 4 1
2 1 7 2 5
5 3 9 1 4
8 5 4 5 2
3 7 8 0 3
7 2 1 9 4

ADDITIONSMASKINER
BOGFØRINGSMASKINER
KALKULATIONSMASKINER
KODEBÅNDSMASKINER

Købmagergade 24, tlf. MI 1745
Ringstedgade 20, tlf. 72 36 36
Nørrebro 54, tlf. 11 50 14
Harald Skovbygsgade 3, tlf. 2 25 33
Hasserisgade 5, tlf. 12 96 22
Østergade 11, tlf. 5133
Nørrebrogade 8, tlf. 4014

ADDO-X

BANZHAF
kontormaskiner

GENERALAGENT I DANMARK GRUNDLAGT 1912

Nyt

fra Dansk Post- og Telegrafmuseum

Af kontrollør J. C. PETERSEN

Det ved postmester *E. H. C. Mikkelsens* død ledigblevne hverv som medlem af Dansk post- og telegrafmuseums bestyrelse er overdraget materialforvalter *H. N. Lyager*.

Den ved Dybbøl den 6. april 1864 faldne førstefuldmægtig ved Nyborg postkontor, løjtnant Thevis August Jensens gravsted på Nyborg kirkegård, hvilket veldigholdes af museet, er bleven fornyet for 20 år indtil udgangen af 1984.

Til Limfjordsmuseet i Løgstør er skænket 55 stk. af-fotograferinger (13×18 cm) af post- og telegrafmuseets billedmateriale fra diverse færgefarter på Limfjorden samt dubletter af samlingen af originale anordninger, reglementer og taksttabeller eller fotokopier i fuld størrelse af sådanne dokumenter for diverse Limfjordsfærgerier, ialt 38 eksemplarer.

Til æressalen i et kommende tysk museum for radiospredning, der agtes placeret i Berlin, er skænket et portræt af dr. Valdemar Poulsen samt en fotokopi i fuld størrelse af hans danske patent af 14. april 1903 på den af ham konstruerede buegenerator til frembringelse af kontinuerlige radiobølger.

Historiske oplysninger vedrørende jernbanepostvæsen og om kabelskibet »Peter Faber« og kabelbåden »C. E. Krarup« er meddelt udenlandske skribenter. Endvidere er oplysninger givet om fodposten i København, om postvæsenets første forsøg med diligencer i 1798 samt i anledning af jubilæer om posthusene i Brædstrup og Vinderup.

I årets løb er ved køb erhvervet et lille, smukt maleri »Land-Post« (søgnebud) o. 1850, signeret: C. Schleisner, et farvetryk: Gadeliv foran Købmagergades postkontor ca. 1890, en trykt tegning: postvæsenets interimistiske kontor i Cirkussalen, 1898, signeret: Paul Fischer, en fotografurere efter maleri: brev fra fronten, motiv fra Sønderjylland, signeret: P. St. (Poul Steffensen), et maleri »Postkøreren vender hjem« af ukendt kunstner, 2 stk. satiriske tegninger o. 1890, samt et antal fotos, bl. a. af Sønderbro postkontor, af pakkepostkontorets ekspedition af pakkepost i Kødbyen julen 1964 og farvefotos fra Hammel postkontors 100 års jubilæum.

Fra 3. teknisk kontor er modtaget et farvefoto i stort format af skoleskibet »Danmark« benyttet til ny udformning af lyk 8 samt en model af M/F »Esbjerg« udført af A/S FERMO model-factory, Jægersborg Allé 29, Charlottenlund, fra kabelingeniørtjenesten: 2 stk. fotos af fjernskriver beskudiget ved bombeeksplosion 21. februar 1945 i Odense samt 2 stk. transformatorerstatning, fra overpostmesterens kontor: foto af Sundbyernes postekspedition o. 1895, foto af 5 stk. 1½ ton Fordvogne



Museets nyerhvervede maleri: Land-Post.

1924, et vægur af nøddetræ foroven på forsiden prydet med statstelegrafvæsenets emblem I, kontorskiltet fra postvæsenets oplysningskontor 1921—o. 1935, en rød-brændt mursten med etatsmærket i relief i endefluden og en lille model af trækantet lysskilt ca. 1939, og fra Ålborg postkontor: dørbeslag med håndgreb af messing fra 1908—09.

I årets løb har museet haft den glæde at være bleven betænkt med en række gaver. Fra inventarforvalter A. C. T. Olesen, overpostmesterens kontor, er modtaget et maskinskrevet eksemplar af det af giveren forfattede skrift »Sønderbro postkontors historie«, foto af K 12, 1919, af K 13, 1920, af K 27, 1930, og farvefoto af Klampenborg postkontor 1963, fra redaktør Poul Ruus, Nr. Farimagsgade 69, K: skriftet »Historisk årbog for Ribe amt«, 1964, samt særtrykket »Af et gammelt landbyggeris saga«, begge med postalt indslag, fra afdelingschef J. A. B. Krogh, Ibstrupvej 9, Gentofte: 5 stk. bronzemedaller fra verdenspostkongresserne i Cairo 1934, i Buenos Aires 1939, i Paris 1947 og i Bruxelles 1952 samt fra den europæiske post- og telekommunikations konference i Paris 1960, fra redaktør Ib Eichner-Larsen, Berlingske Tidende: foto af post- og telegrafmuseets rekonstruktion af en kuglepostvogn, 1921, en lejlighedssang »Glæde ved livet« trykt på Kolding trykkeri, samt portræt af bølgeinfrarødmærkernes fader: arkitekt Julius Therschlisen, fra postelev Hans Beck, Folehavevej 45, Hørsholm: komplet samling af postale fagblade 1899—1961: Postassistenternes blad, Dansk postblad og Dansk post- og telegraftidende samt posthistoriske bogværker af Fr. Olsen, Jørgen Bergsøe, P. Knutzen, O. Hollnagel-Jensen og H. Hjørth-Nielsen, fra Henry Mogensen, Poppelgade 16, 2., N: et bronzeeksemplar af den i 1906 indstiftede Joseph Michaelsen-mindemedaille, fra direktør R. E. J. Weber, Nederlands postmuseum, Haag: giverens skrift »De bodebus als onderscheidings-teken van de lopende bode: nadere onducsies«, fra fru Elin H. Blichfeld, Howitzvej 9, F: bogværket »Det kgl. danske postvæsen 1624—1904« samt foto fra det danske postmøde 1908, fra matrikelkontoret, Havnegade 23, K: løbeseddel af 17/10 1854 vedr. eftersøgning af et under postbesøgelse bortkommen pengebæleb, fra munderingsforvalter O. Hertz, Amager Fæl-

ledvej 28, st., S: avisudklip af Sjællands Tidende med artikel om »Grevefejden« i Nykøbing Sjælland, fra overmontør J. F. B. Mikkelsen, Finlandsgade 30, 3. th., S: foto af pakkepostkontorets postbudpersonale i Centralpostbygningens gård II, 1919, samt foto af postchauffører til instruktion på Ford-automobilfabrikkerne o. oktober 1931, og fra sognepræst J. Fabricius, Grædstrup pastorat, pr. Øvrøstvej: »Coursbog for det danske Monarchie, en Bræstigt over Post-, Jernbane- og Dampskibsruiter« af 4. november 1857.

Gavelisten fortsætter. Fra Mr. H. E. Tester, Middlesex, England, er modtaget de af givenerne forfattede artikler »Denmark-Germany ferry services« og »The History of Danish Cancellations« samt et sjældent frimærkekatalog af dr. M. Vedel, 1887, fra Postmuseum, Nürnberg: bogværket »Verkehrsmuseum Nürnberg«, fra ekstrabud Magnus Bak, Saltum: 2 stk. postbeviser fra 1902 hhv. 1903, fra Mr. D. Swift, Lincoln, England: konvolut med aftryk af de syv poststempler benyttet under den danske uge i Lincoln juni 1964, fra greve, godsejer Jørgen Ahlefeldt-Laurvig, Wegeners Minde, pr. Hølbæk: portræt af generalpostdirektør Otto Sophus Danneskjold-Samsøe i særpræget, smuk indramning, fra postmester T. M. Sørensen, Hirtshals: 3 sange fra festen på Hotel Strandlyst, Tornby, givet 5. juni 1965 af beboerne på ruten Hirtshals—Terpet for landpostbud Henning Theodor Pedersen i anledning af 25 års jubilæet som landpostbud, fra overtelegrafmester M. Vensild, Nykøbing F: foto af Nykøbing F telegrafstation, 1912, og rigstelefon, 1922, samt af Kolding post- og telegrafbygning, forstærkerstation og rigstelefon, 1933, fra rigstelefonbestyrer S. C. Nielsen, rigstelefonkontoret: gruppebilledet »Den danske Statstelegraf 1854—1904«, fra Henry Nielsen, Enghaveplads 15, 1. tv., V: foto af banegårdspostkontoret, B ankomende post o. 1905, fra major O. M. H. baron Haxthausen, kasernen, Vordingborg: foto af miniature-portræt af Johannes Emil baron Adeler, der i 1807 var overtelegrafinspektør, fra Bundespostmuseum, Frankfurt a/Main: en samling farvetrykte brevkort med afbildning af postilloner m. fl., fra Nordisk Post Tidsskrifts danske redaktør, kontorchef frk. G. U. Andersson: foto fra tidsskriftets 10. redaktørmøde 8.—9. september 1965, fra postmester, løjtnant G. H. Abel, Skovvej, Ulstrup: et postbevis fra Ribe, 1836, fra postmester A. Delfs-Jensen, Værløse: foto af interiør på Lemvig postkontor o. 1910 samt foto af Dansk post- og telegrafforningens hovedbestyrelsesmøde ca. 1. februar 1938, og fra Den kgl. grønlandske Handel, Strandgade, K: 7 dagstempler, et førstedagsstempel og et særstempel, alle benyttet i Grønland.

Testamentarisk gave er modtaget fra boet efter afdøde fru Anna Malling, enke efter tidligere generalsekretær V. Malling: 3 farvelagte tuschtegninger (usigtede, men skal være tegnet af en postmand) af jagtriggede postsmakker o. 1800, et oliemaleri af diligence (dagvogn) i landskab, signeret Simon Simonsen, 1915, samt nedennævnte platter af kgl. porcellain: 1 stk. 1624—1924 i anledning af postvæsenets 300 års jubilæum, 2 stk. 1711—1911 for 200 året for postvæsenets hjemfald under kronen og 1 stk. fra det nordiske postmøde i København 1907.

Desuden er museet bleven betænkt med årsskrift fra Købstadsmuseet »Den gamle By«, Århus, fra Lolland-Falsters Stiftsmuseum, Maribo, og fra Sjöfartsmuseet, Göteborg, samt følgende skrifter: fra Nationalmuseet: »Fra laugstiden« af Poul Strømstad, fra Bundespostmuseum, Frankfurt a/Main: »Posthorn-Kalender 1965« og »Das Jahr mit der Post 1965«, fra Musée Philatlique Hongrois, Budapest: »Iránytű« og fra Swiss Transport Museum, Lucerne: »Telecommunications — today and tomorrow«.

Museets afdeling A har i årets løb deltaget i nedenævnte udstillinger og arrangementer: udsmykning af vindue i to af sparekassen »Bikuben«s filialer på Vesterbrogade i anledning af bydelen Vesterbro's 350 års jubilæum, »Frimærkets dag«s 25 års jubilæumsfrimærkeudstilling i rådhusen i Odense, Nordisk Film

Kompagni's optagelse af filmen »En herlig ferie«, Værløse Herremagasins juleudsmykning, Handelsstandsforeningens og Haderslev Erhvervsråds optog i Haderslev, Erhvervsforeningens optog i Rødby, historisk optog i Nyborg, arrangement med diligence i Nykøbing Sjælland, Frederiksberg Frimærke Forenings arrangement med posttrytter til Frederiksberg rådhus, samme forenings 30 års jubilæumsfrimærkeudstilling med brevbefordring pr. kuglepust og helikopter, Internationale Verkehrausstellung i München, TV-udsendelsen i anledning af Danmarks Radio's 40 års jubilæum, International Søfartsudstilling i Oslo, diligencetog i Hammel—Frisenborg i forbindelse med indsamlingen af pengemidler til nyt orgel i Hammel kirke, Palladium Film's optagelse af filmen »Sytt«n, TV-udsendelsen af Strindbergs »Dødedansen«, Fagenes fest på Stadion i København, Arup postkontors 100 års jubilæum, udstillingen »På sporet 100 år« på Odense postkontor i anledning af Nyborg—Midelfart banens 100 års jubilæum og Sct. Georgsgildet's historiske optog i Vordingborg samt vinduesudsmykning på K 28 og K 4.

Museets frimærkeafdeling, hvor det samlede antal forskellige udenlandske frimærker nu overstiger 124.000 stk., har deltaget i internationale frimærkeudstillinger i Montecatini i Italien, »Exup-X« i Montreal, »Wipa 1965« i Wien og »Assindia 1965« i Essen, endvidere i Alborg Værfts Frimærkeklubs udstilling i Alborg samt udstillingen »På sporet 100 år« i Odense i anledning af den fynske midtbanes 100 års jubilæum.

Desuden er i museets frimærkeafdeling fra den 22. juli og indtil videre arrangeret en særudstilling af Bølgelinie-frimærker i anledning af, at denne Danmarks ældste endnu kurserende frimærketype, som tillige er verdens næstældste endnu kurserende frimærketype, nævnte dag fyldte 60 år. Udstillingen omfatter frimærketypens skaber, arkitekt Julius Therschilsen's originale tegninger, et antal farveprøvetryk, enkeltmærker samt en samling helark. For beskueren og specielt for frimærkesamlere er det udstillede frimærkemateriale gjort yderligere interessant ved, at major N. F. Olsen elskværdigst i tilknytning hertil har udstillet dele af sin omfattende studiesamling vedrørende de bogtrykte Bølgelinie-frimærker.

I finansåret 1964/65 besøgte museet af 30.965 personer. På nærværende tidspunkt af indeværende finansår — udgangen af september — kan noteres 15.131 gæster mod 14.649 på samme tidspunkt forrige år.

Museet konstaterer med tilfredshed den vedvarende publikumsinteresse, og til at bese de udstillede — med nogle ny erhvervelser — forøgede samlinger vil læseren være hjertelig velkommen.

Indblik i

3. ekspeditionskontors arbejde

I årbogens læserrundspørge i fjor var det et stærkt udtalt læserønske, at bogen skulle bringe artikler om arbejdet i generaldirektoratet.

Vi lægger ud med 3. ekspeditionskontor, som er det kontor i generaldirektoratet, der har stærkest forbindelse med driftstjenesten.

3. ekspeditionskontor er i øvrigt netop blevet 50 år i 1965.

Kontorchef J. M. S. Andersen.



Forinden jeg begynder at opfylde mit løfte til redaktøren af Årbogen om at skrive lidt om arbejdet i 3. ekspeditionskontor i anledning af, at »kontoret i år har 50 års jubilæum«, må lige bemærkes, at det kun er navnet »3. ekspeditionskontor«, der har 50 års jubilæum. Kontoret med stam-

men af dets nuværende forretninger går meget længere tilbage end 1915. I Aarvog for det danske Postvæsen, 1925, oplyste daværende fuldmægtig, cand. jur. Hasting i en artikel om kontoret, at dets tilblivelse går tilbage til 1889, og at hovedstammen af kontorets forretninger dengang som nu var de indenrigske og de udenrigske postsager.

Efter 1925 er imidlertid sket forskellige ændringer, først i 1927, fra hvilket år kontoret i hovedsagen havde de indenrigske forretninger vedrørende såvel post- som telegraf- og telefonforhold, medens det nye 4. ekspeditionskontor havde de tilsvarende udenrigske forretninger (jfr. artikel om 3. ekspeditionskontor i årbogen 1935 af daværende kontorchef Ludv. Pedersen), derefter i 1937, den 1. april, da kontoret igen fik

såvel de indenrigske som de udenrigske postforretninger, medens telesagerne overgik til 4. kontor.

Under 3. ekspeditionskontor hører siden da de driftsmæssige postale sager, således som disse er opregnet i reglement I.

Reglementets opremsning lyder sikkert lidt tørt. Tørt er arbejdet i kontoret imidlertid ingenlunde; nu kan læserne jo selv dømme, idet jeg har bedt hver enkelt af mine nærmeste medarbejdere fortælle lidt om: »Hvad De egentlig får tiden til at gå med dagen igennem?«

På de følgende sider kan svarene læses. Det skal lige indskydes, at kontorets forretninger er fordelt således, at der er et afgrænset område til hver af kontorets 2 postinspektører og til hver af de 6 kontrollørpladser; idet der dog midlertidigt er udskilt et særligt område omfattende bl. a. forberedelse af de ændringer, der skyldes ikrafttræden den 1. januar 1966 af de nye bestemmelser fra verdenspostkongressen i Wien i 1964.

Postinspektør J. Fuglsang.



Som de øvrige arbejdsledere i kontoret har jeg et specielt område inden for kontorets samlede sagområde, som jeg skal varetage med bistand af en assistent. Det omfatter bl. a. sagerne vedrørende *postloven* og *bekendtgørelsen om benyttelse af postvæsenet*, der danner grundlaget for postvæsenets forhold til publikum. De fle-

ste ændringer af bestemmelser i postloven eller i bekendtgørelsen er foranlediget af takstændringer, og arbejdet med at udarbejde disse ændrin-

ger hører efter min opfattelse til det mest spændende af mine arbejder.

De forarbejder, der finder sted, inden et forslag om takstændringer kan forelægges, er meget omfattende. Som grundlag anvendes de ajourførte regnskabsresultater, prognoser om den økonomiske udvikling, statistik samt erfaringer fra tidligere takstændringer. Vi anser det for en vigtig opgave ikke blot at foreslå ændringer af de enkelte takster, men også at undersøge enhver mulighed for at opnå en forenkling af takstsystemet. Som eksempel herpå kan nævnes nedsættelsen af antallet af vægtsatser for pakker og af antallet af portosatser for postanvisninger, postindkasseringer og postoprævninger. Vi nøjes aldrig med at udarbejde et enkelt forslag, idet vi må være forberedt på med meget kort varsel at skulle fremlægge et ændringsforslag. Alligevel kan vi komme ud for at måtte fremlægge ændringsforslag, som vi ikke har været forberedt på. Ved den sidst gennemførte takstforhøjelse havde vi således ikke regnet med at skulle udarbejde forslag om en forhøjelse af den indenlandske brevporto fra 35 øre til 50 øre. Det kom vi imidlertid ud for at måtte gøre med times varsel. I parentes bemærkes, at en forhøjelse fra de oprindeligt foreslåede 40 øre til 50 øre ikke kan foretages uden en tilsvarende ajourføring af andre takster.

Jo, den tid, der går forud for en takstændring, er en hektisk tid. I hvert fald vil jeg ikke lige straks glemme den dag, da afdelingschef B. M. Andersen, endnu før 3. ekspeditionskontor havde lagt sidste hånd på værket, stod med overtøjet på og på grund af vor »sen-drægtighed« var meget nær ved at komme for sent til et møde med det af folketingsudvalget nedsatte portoudvalg. Med afdelingschefen vel ude af huset drog jeg et let-telsens suk og opsendte den stille bøn om, at den kontrol, som først nu kunne foretages af beregninger m. v., ikke ville afsløre nogen fejl. Det var forresten ved den lejlighed, at en folketingsbetjent i sin iver for at hjælpe afdelingschefen rettidigt frem til det rette udvalgs-værelse på Christiansborg viste vej til et af fiskeriministeriet nedsat udvalg. Tiden var som sagt meget knap, og det kan udmærket tænkes, at afdelingschefens ansigtsfarve ved fremkomsten til Christiansborg har forledt betjenten til at tro, at der var tale om en repræsentant for saltvandsfiskeriet.

Inden et lovforslag om takstændringer når frem til den endelige vedtagelse i folketingsudvalget, fremkommer der som regel et betydeligt antal spørgsmål til ministeren fra det folketingsudvalg, der normalt nedsættes af folketingsudvalget, der normalt nedsættes af folketingsudvalget ved lovforslagets første behandling. Ofte er der tale om meget omfattende spørgsmål, som udvalget selv udformer. I andre tilfælde er det skriftlige indlæg fra protesterende organisationer, som har haft foretræde for folketingsudvalget, der giver anledning til, at udvalget ønsker en redegørelse fra ministeren. Bortset fra de som regel

mange spørgsmål, der vedrører avisbesørgelsen, er det min opgave at skrive udkast til ministerens besvarelse eller at indsamle sådanne udkast fra generaldirektoratets øvrige kontorer.

For så vidt angår fastsættelsen af takster i forbindelse med udlandet er forholdet det, at regeringen samtidig med ratificeringen af verdenspostkonventionen faktisk har godkendt alle takster, der ligger inden for de i konventionen fastsatte minimums- og maksimumstakster. Ved takstændringer kan vi derfor nøjes med at indhente ministerens accept, men vi giver dog i bemærkningerne til lovforslaget om ændring af de indenlandske takster oplysning om, hvor meget den påtænkte forhøjelse af taksterne i forbindelse med udlandet forventes at ville give i mer-indtægt.

Andre sager, der lægger beslag på en stor del af min tid, er sager i forbindelse med *verdenspostkonventionen og overenskomster vedrørende postforholdet til udlandet*, herunder forholdet til verdenspostforeningen og foreningens internationale bureau samt forholdet til CEPT (Conférence européenne des Administrations des Postes et des Télécommunications). Som følge af det stærkt udvidede internationale samarbejde er arbejdet med de internationale sager vokset betydeligt i omfang år for år lige siden krigens afslutning i 1945. Meget ofte må der besvares spørgeskemaer om tekniske, økonomiske og driftsmæssige forhold.

Som eksempler på sådanne spørgeskemaer, hvis besvarelse sjældent kan holdes i den skematiske form, kan nævnes en række skemaer med det fælles formål at yde hjælp til udviklingen af postvæsenet i udviklingslandene. Af interessante sager i øjeblikket kunne jeg nævne spørgsmålet om levering af verdenspostforeningens dokumenter på andre sprog end fransk og — som en udløber af dette spørgsmål — spørgsmålet om en udvidet anvendelse af engelsk i korrespondancen med udlandet i stedet for fransk.

Der er næppe tvivl om, at post- og telegrafvæsenets personale på grund af en bedre skoleuddannelse i engelsk end i fransk i almindelighed vil have lettere ved at korrespondere på engelsk, og vi agter derfor at tage et initiativ til at søge indgået så mange tosidede aftaler som muligt om anvendelse af engelsk i korrespondancen. For den assistent eller kontorassistent, der omgås med ønsker om at komme til at gøre tjeneste i 3. ekspeditionskontor, men som er i tvivl om, hvorvidt de sproglige kundskaber kan slå til, kan jeg lige indflette, at vi ikke lader indgåede skrivelser på engelsk, fransk og tysk oversætte til dansk, men at vi i den modsatte retning bruger translatør ved oversættelsen af den danske tekst til det fremmede sprog. Naturligvis er det en lettelse for translatøren, at sagbehandlernes skrivelser så meget som muligt af sin skrivelse på det frem-

mede sprog, men det er vigtigere, at han kan give skrive-
lsen det rigtige indhold, end at han selv kan fore-
tage oversættelsen.

Til mit arbejdsområde hører også sager ved-
rørende *postgiro* samt principielle sager vedrø-
rende *feriemærkeordningen* og andre ikke post-
ale forretninger. Endvidere sager vedrørende *brevåb-
ningskontoret* og sager vedrørende *post-
forholdet til Den kongelige grønlandske Handel*.
Pladshensyn gør, at jeg må afstå fra at komme
nærmere ind på disse sager, der forekommer
mere eller mindre hyppigt.

Som det sidste af mine arbejder må jeg nævne
de *løbende sager* vedrørende kontorets personale
og forretningsorden. Postbesørgelsens stærke
vækst og det udvidede internationale samarbejde
har naturligvis sat sine tydelige spor i 3. ekspedi-
tionskontors personalenormering. På grund af
den vanskelige personalesituation må vi dog af-
finde os med en næsten permanent mangel på
arbejdskraft til løsning af de foreliggende opga-
ver, og dette i sig selv giver et arbejde med at
træffe ekstraordinære og til tider utraditionelle
personalemæssige dispositioner. Hertil kommer
så de normale arbejder, der følger af, at der i
kontoret beskæftiges et personale på 25 personer.

Ud over de arbejder, som jeg udfører på linie
med de øvrige arbejdsledere i kontoret, påhviler
det mig som kontorchefens nærmeste medhjælp
at holde mig *à jour med samtlige de sager, der
behandles i kontoret*, således at jeg er i stand til
at afløse kontorchefen, når han er fraværende.
Selv om jeg naturligvis ikke søger at have kend-
skab til sagerne i detaljer, er det i et kontor
med et så stort sagområde som 3. ekspeditions-
kontor et ikke ringe arbejde hele tiden at være
à jour med, hvad der sker. Imidlertid er der rig
anledning til for mig at konstatere, at arbejdet
dermed ingenlunde er forgæves.

Da kontoret behandler de fleste internationale
postale sager, er kontorchefen som regel dansk
deltager i alle internationale konferencer og i de
fleste internationale arbejdsgrupper, som Dan-
mark er medlem af. Dette i forbindelse med kon-
torchefens mange rejser i indlandet til postme-
stermøder, kundetjenestemøder o. l. samt afvik-
lingen af normal ferie bevirker, at det en ret
stor del af året falder i min lod at sørge for, at
kontorets virksomhed mindst muligt påvirkes af,
at chefen er fraværende.

Kontrollør Lejf Nielsen.

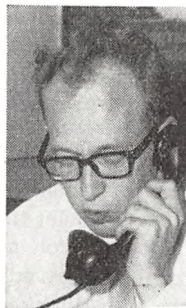

Af 3. ekspeditionskontors
7 sammenhængende lokaler
langs Bernstorffsgade, hvoraf
kontorchefen har værelset på
hjørnet af Tietgensgade, har
jeg til huse i det sidste. Da
vi fører den åbne dørs poli-
tik, kan jeg gennem 6 dør-
åbninger se gennem de mel-
lemmiggende lokaler til kon-
torchefens og gennem vindue-
erne dør skimte to kendte

hoteller med internationalt snit. Med det inter-
nationale kommer jeg ind på mit arbejde, der
den største del af 1965 har omfattet *forberedelse
af sager til møder inden for Den nordiske post-
forening, CEPT og Verdenspostforeningen*, her-
under disses arbejdsgrupper, korrespondance og
undersøgelser vedrørende disse områder, bear-
bejdelse af nye internationale bestemmelser og
disse gennemførelse i den danske posttjeneste.

De nordiske konferencer foregår på skift og afholdes
normalt en gang hvert år. Til konferencen i 1965 i
Visby var der anmeldt 20 punkter, hvoraf jeg kan
nævne spørgsmål om indførelse af de i Wien vedtagne
nye internationale postanvisninger til brug for beløbs
indsættelse på en postkonto og nye internationale ind-
betalingskort, spørgsmål om ændringer af beforderings-
afgiften for pakker, simplificeret pakkeudveksling, ud-
givelse af et fælles nordisk frimærke og afskaffelse af
fonopostforsendelser.

Tager vi et punkt som afskaffelse af fonopostforsen-
delser, der var fremsat af Finland, er det f. eks. af
interesse at vide, hvornår forsendelsesarten er indført
og med hvilken motivering, i hvilket omfang disse for-
sendelser forekommer, hvorledes andre lande stiller
sig til besørgelsen, og om der tidligere eventuelt har
været forslag fremme om afskaffelse, måske for et
andet forum. Man må tænke over, hvilke konsekvenser
en afskaffelse kan få, bl. a. portomæssigt og forsen-
delsesmæssigt; i indlandet har vi f. eks. fastsat særlige
maksimumsdimensioner for fonopostforsendelser. —
For at gøre problemet færdigt her kan jeg fortælle, at
konferencen enedes om, at Sverige skulle forelægge
spørgsmålet i Verdenspostforeningens eksekutivråd,
der indtil næste kongres bl. a. behandler spørgsmål om
forenklinger vedrørende brevforførelserne.

Sammen med kontorchefen deltager jeg i en
arbejdsgruppe vedrørende *forenklinger i den
nordiske pakkeudveksling*. Deltagelsen heri giver
anledning til et betydeligt arbejde, idet målet er

at få pakkeudvekslingen ind i baner, der ligger så nær op ad de indenlandske som muligt, og simplificere afregningen. Mellem medlemmerne i en sådan gruppe udveksles en hel del skriftlige oplysninger og forslag, men selve resultaterne opnås ved de møder, der finder sted i gruppen. Korrespondance alene ville være en drøj vej til målet, når flere lande er impliceret. Akterne vedrørende denne gruppe fylder efterhånden temmelig meget, men man er da også nu nået til, at grænsepostkontorerne idag blot behøver at tælle adressekortene uden hensyn til, om de vedrører almindelige pakker, ekspres- eller ilpakker m. v., og føre det samlede antal på kartet, der er blevet nyindrettet. Tidligere måtte man holde regnskab med de forskellige kategorier af pakker og inden for de forskellige vægtgrupper. Af forståelige grunde må værdipakker stadig føres for sig, men uden godskrivning. Når denne simple karteringsform kan anvendes, skyldes det, at man har udregnet særlige gennemsnitsterminalafgifter og -transitafgifter på grundlag af tidligere karters oplysninger om pakkernes fordeling efter vægt og kategori. Gruppen undersøger for tiden spørgsmålet om, hvorvidt det eventuelt vil være muligt at finde frem til de årlige pakkeantal ved hjælp af statistik.

Foruden i nævnte arbejdsgruppe deltager jeg i en gruppe, der arbejder med *standardisering af postale blanketter*. — Det bør nævnes, at starten af denne gruppe egentlig skyldes »Hovedkomiteen for rationalisering af handelsdokumenter«, der har repræsentanter for bl. a. handel, industri, søfart, transport, bankvæsen og toldvæsen, og hvor jeg deltager som postvæsenets repræsentant. Komiteen, der sammen med tilsvarende komiteer i Finland, Norge og Sverige danner en nordisk komité, har til opgave at standardisere alle former for handelsdokumenter med fornøden hensyntagen til udfyldning ved hjælp af moderne kontormaskiner, d.v.s. ikke blot papirer som fakturaer, men også f. eks. alle transportpapirer som fragtbreve (herunder adressekort), konossementer, tolddeklarationer m. v. Målet er bl. a., at fællesoplysninger placeres samme sted på de forskellige blanketter, hvilket f. eks. er nødvendigt af hensyn til rationalisering ved hjælp af gennemskrivning. — Den postale gruppe har på baggrund af komiteens principper for blanket-

indretning udarbejdet nye internationale adressekort og tolddeklarationer, som efter fællesnordisk forslag i Wien blev indføjet i de nye akter.

Fra nordisk samarbejde til CEPT, der også har sine regelmæssige konferencer, af hvilke den sidste blev afholdt i maj—juni 1965. Under CEPT er der nedsat en halv snes postale arbejdsgrupper, nogle deltager Danmark aktivt i, andre følges mere passivt. Af spørgsmål, som jeg i år har behandlet til CEPT, kan nævnes simplificeringer i pakkeudvekslingen, toldbehandlingen, opkrævningsudvekslingen og luftpostudvekslingen.

Forarbejdet til CEPT-konferencer og -møder i arbejdsgrupperne foregår stort set som vedrørende Den nordiske postforening. En af de grupper, som Danmark deltager aktivt i, har eksempelvis opstillet et udkast til en aftale om anvendelse i opkrævningsudvekslingen af en speciel blanket til brug for afsendere, der ønsker det opkrævede beløb indsat på en postkonto i afsendes- eller bestemmelseslandet. Når en sådan plan fremkommer, melder sig uvilkårligt spørgsmål som: Er det nødvendigt med flere systemer og flere blanketter? Er der behov? Ville det ikke være mere rationelt, om man kunne nøjes med én enkelt formular? o.s.v. Der kan laves mange storartede systemer, men det må ikke gå ud over smidigheden og den praktiske behandling i driften; med de mangeartede forretninger, postvæsenet i forvejen har, er det nødvendigt nøje at overveje, hvad man skal gå med til og hvad ikke. Fra dansk side er der på denne gruppes møder slået stærkt på, at alt for mange systemer vil kunne vanskeliggøre arbejdet. (Verdenspostforeningens nye akter giver 5—6 forskellige muligheder for afvikling af opkrævningsbeløb, i retningen fra Danmark anvendes 2). Fra dansk side er der til aftaleudkastet foreslået forskellige ændringer for at smidiggøre udvekslingen, og kan man nå frem til en forenklet udvekslingsform, vil vi formentlig slutte os til, idet bl. a. ordningen vil inddebære, at hele portobeløbet skal betales ved indleveringen, medens der ved det nuværende system med fremsendelse af et indbetalingskort, når kreditering skal ske i bestemmelseslandet, i det opkrævede beløb foretages et fradrag, hvis størrelse afsenderen ikke kender. Af betydning for vor stilling må også være, om de lande, som vi for tiden har aftale med om medsendelse af et indbetalingskort, går ind for den nye aftale.

Mit arbejde vedrørende *Verdenspostforeningen* omfatter bl. a. forberedelsen af akter til CCEP (Den rådgivende postale studiekommision). Dan-nelsen af denne kommission i 1957 har medført et stærkt forøget arbejde for postadministratio-nerne, ikke mindst for de små. For Danmarks vedkommende gør sig endvidere det gældende, at vi i Wien blev indvalgt i CCEP/s styrelsesråd, der har til opgave at lede kommissionens arbejde vedrørende undersøgelser af tekniske, driftsmæs-sige og økonomiske spørgsmål. Styrelsesrådets medlemmer skal tage aktivt del i arbejdet, og Danmark er blevet leder for én arbejdsgruppe og deltager aktivt i andre.

Den gruppe, Danmark leder, eller som det officielt hedder, er rapportør for, har til opgave at finde frem til principper for postale formularers tilpasning til moderne kontormaskiner. Jeg har foreløbig lavet udkast til et par nye formularer, og vi skal nu over for den tekniske sektionens præsident samt de andre gruppemedlemmer (Australien, Belgien, Schweiz og Sverige) fremkomme med planer for gruppens fremtidige arbejde m.v.

En del af mit arbejde har i sommeren 1965 været koncentreret om de nye akter, der vedtoges i Wien. Akterne var dog før den tid sendt til translator, og oversættelsen er senere gået videre til bogtrykkeren til fremstilling af en dansk udgave. Jeg har foretaget en gennemgang af akterne for at sætte mig ind i ændringerne, og akterne er derefter sendt til udenrigsministeriet til ratifikation og udsendelse af bekendtgørelse herom.

For tiden er jeg bl. a. optaget af at søge de ændrede internationale bestemmelser indpasset i vore reglementer, specielt reglement IV og reglement VIII. Rettelserne til de indenrigske bestemmelser tager reglement II A-afdelingen sig af.

Resultatet af arbejdet med gennemførelsen af Verdenspostforeningens bestemmelser viser sig omtrent samtidig som den nye årbog, og jeg skal ikke her komme ind på dette område og i øvrigt heller ikke på andre, men blot slutte med at anføre, at selv om en del af ovennævnte måske på nogle kan virke tørt, kan jeg love, at der er tale om et virkeligt interessant arbejdsområde.

Kontrollør N. P. Kjøller.



Det arbejdsområde, som det ifølge sagfordelingen i 3. ekspeditionskontor påhviler mig at varetage, omfatter følgende:

Reglement II A (d.v.s. forholdet til publikum).

Specielle juridiske sager.

Denne »opskrift« ser jo ikke ud af ret meget; men de få ord dækker imidlertid et omfattende, men også interessant og afvekslende arbejdsområde.

Mit kontor er placeret ved siden af forkontoret, for når jeg varetager forholdet til publikum, må det være sådan, at publikum har nogenlunde nem adgang til at komme ind og tale med mig.

Nu er det ikke sådan, at der dagen igennem er en jævn strøm af publikum i 3. kontor. De fleste problemer løses jo på ganske udmærket måde ude ved postkontorerne, og også postvæsenets oplysningskontor og postens kundetjeneste tager sig af mange henvendelser, som måske ellers ville være havnet i generaldirektoratet.

Og hvad er det så, publikum henvender sig til generaldirektoratet om? Ja, i stedet for at komme med en lang opremsning af, hvad vi beskæftiger os med, vil jeg i det følgende prøve at skildre, hvorledes en ganske almindelig dag kan forløbe på reglement II-pladsen i 3. kontor:

Vi møder kl. 8,25, og noget af det første, der står på programmet, er *paraferingen*, d.v.s. medunderskrivningen, af dagens post. Den er skrevet dagen i forvejen i generaldirektoratets skrive-stue og læst om eftermiddagen af kontorassistenterne i 3. kontor, der på skift varetager dette arbejde. Når posten er paraferet, lægges den ind til kontorchefen til underskrift.

Den første times tid er det gerne sådan, at telefonen er nogenlunde tavs, ligesom de personlige henvendelser normalt først finder sted fra midt på formiddagen, så det gælder om her først på dagen at få ekspederet nogle af de sager, der kræver skriftligt svar.

Dette gælder naturligvis især de såkaldte rutinesager, for selv om man har et nok så afvekslende arbejdsområde, kan det ikke undgås, at der forekommer rutinesager. Den »dag«, som jeg beretter om, er der således en sag om dispensation fra vægtgrænsen for adresseløse forsendelser, en indtægtsbemyndigelse vedrørende nogle udleverede blanketter og et afslag på ydelse af antalrabat, der jo ikke gives efter den sidste portoforhøjelse.

Ekspeditionen af disse sager tager ikke særlig lang tid; men jeg er dog ikke blevet færdig med dem, før telefonen har ringet for første gang. Det er et postkontor, der vil vide, om man må oplyse navn og adresse på indehaveren af en postboks. Det er et spørgsmål, som er gået igen flere gange i den tid, jeg har siddet på reglement II-pladsen, så det kan jeg besvare med henvisninger til både side og paragraf i reglementet, ifølge hvilket man må oplyse en postadresse, hvis modtageren ikke udtrykkelig har forlangt anderledes, og lignende må gælde for indehaveren af en postboks.

Så er jeg klar til at gå i krig med den næste skriftlige sag. Det er en klage vedrørende forkert udlevering af en forsendelse; men inden jeg får læst sagen igennem, bliver jeg afbrudt, for nu står der en fortvivlet ældre dame ude i forkontoret. Hun er ved en fejltagelse kommet til at lukke konvolutterne på et større parti tryksagsforsendelser, og nu vil hun gerne på trods heraf have dem sendt til tryksagsporto. Indholdet opfylder betingelserne for at kunne gå til nedsat porto, og efter at jeg ved samtalen med hende

bliver klar over, at der er tale om en åbenbar fejltagelse, henviser jeg hende til at frankere forsendelserne til brevporto og så efter afsendelsen sende en ansøgning til generaldirektoratet om tilbagebetaling af differencen mellem brev- og tryksagsporto. Jeg stiller hende i udsigt, at vi vil imødekomme ansøgningen, og jeg kan tage afsked med en kunde, der nu er glad og tilfreds.

Nu er det desværre ikke altid, vi kan være så imødekomende over for publikums henvendelser. Vi må tænke på de konsekvenser, der kan opstå ved at give en enkelt afsender en speciel tilladelse, og fremfor alt må vi lægge vægt på, at publikum behandles ens, således at ikke én afsender den ene dag får tilladelse til noget, som vi den næste dag nægter den anden afsender at gå med til. Af de bestemmelser, som vi strengt kræver overholdt, kan nævnes bestemmelserne om forsendelsernes vægt, dimensioner m. v. Selv om det for en afsender kan lyde urimeligt, at en brevforsendelse ikke må være 46 cm lang, må vi af hensyn til konsekvenserne kræve de fastsatte mål overholdt. Det samme gælder 18 cm's begrænsningen for adresseløse forsendelser, med mindre det er ganske åbenbart, at der ikke vil være vanskeligheder forbundet med omdelingen; i sådanne tilfælde forespørger vi som regel forinden omdelingsposthusene om deres syn på sagen.

Men jeg kom bort fra min klagesag vedrørende den forkerte udlevering af en forsendelse. De fleste klager til generaldirektoratet fremkommer skriftligt, og de vedrører alt muligt, lige fra klager over forsinkelser i postbesørgelsen og beskadigelser af forsendelserne til klager over, at et posthus har nægtet at modtage en check eller afvist at tage et legitimationspapir for gode varer. Disse klager bliver næsten altid forinden besvarelsen sendt til udtalelse ved de implicerede postkontorer, og når svarene herfra foreligger, tilskrives vi klageren og meddeler resultatet af den foretagne undersøgelse. Såfremt der er begået en fejl fra post- og telegrafvæsenets side, udtrykker vi naturligvis samtidig generaldirektoratets beklagelse af det skete og af de ulemper, som måtte være forvoldt ham, og herefter hører vi normalt ikke mere til klageren.

Men der er også enkelte, der personlig møder op hos os og fremfører deres klager. Sådanne mennesker er gerne højt oppe, når de kommer; men når bare de får luft for det, der trykker dem, og vi interesseret lytter til deres beretning og giver en acceptabel forklaring, sker der som regel det, at gassen går af ballonen, og vi kan skilles i fred og fordragelighed.

Sidst på formiddagen cirkulerer den post, der er indgået om morgenen, blandt kontorets medarbejdere, og endvidere cirkulerer alle koncepter fra den foregående dag, således at vi har lejlighed til at følge med i, hvad kollegerne i kontorets andre afdelinger udretter. Endvidere cirkulerer diverse dokumenter og skrifter fra andre poststyrelser, mødereferater, lovebekendtgørelser og meget mere.

Den megen læsning kan godt medføre lidt sløvhed, så derfor virker det som en velgørende apspredelse, at frokostpausen nu er inde. I kantinen indtager vi i gode kollegers selskab vore medbragte klemmer, mens dis-

kussionen gerne går livligt, både om postale emner og om ting, der intet har med postvæsen at gøre, for selv om vi er ansat i generaldirektoratet, har vi jo trods alt også andet i hovedet end postvæsen.

Således opviklet vender vi tilbage til eftermiddagens gerning. Jeg har sat mig for, at i dag skal jeg have en af de lidt større sager fra hånden. Det er en forespørgsel om, hvorfor postvæsenet ikke kan afskaffe adressekortene.

Det er en af de sager, som jeg gerne vil have kontorchefen med på, inden den går til skrivning, så derfor må jeg være på vagt for at finde en stund, hvor chefen er ledig. Det kan være svært i et kontor, hvor vi er 9 sagbehandlere, der alle gerne vil have foretræde mindst en gang om dagen, og hvor kontorchefen i øvrigt kan være optaget af drøftelser med personer uden for kontoret, møder eller telefonsamtaler.

Men der bliver da tid i løbet af eftermiddagen, så jeg kan få forelagt min adressekort-sag. Vi drøfter den igennem og foretager nogle ændringer. Kontorchefen ønsker nogle oplysninger om ekspeditionen af bane-pakker, hvorfor enden på min »audiens« bliver, at jeg tager sagen med tilbage med henblik på at indhente nærmere oplysninger i statsbanernes generaldirektorat.

Jeg har netop atter sat mig tilrette ved mit skrivebord, da en af konsulenterne fra kundetjenesten dukker op. Han har om formiddagen været ude hos en kunde, der gerne vil have lov at sende et større antal tryksager i en konvolut, der består af 2 sammenklæbte konvolutter. Vi drøfter sagen og prøver at forestille os, hvordan en sådan forsendelse vil »opføre« sig under postbesørgelsen. Den vil blive besværlig at undersøge, og sorterpersonalet vil måske tro, at der er tale om to sammenklæbte forsendelser og prøve at rive konvolutterne fra hinanden, ligesom andre forsendelser vil kunne forstikke sig deri, hvis de to konvolutter ikke er helt tæt sammenklæbet. Efter at have taget postinspektøren med på råd bliver vi enige om at afvise forsendelsen.

Vi ser i øvrigt i 3. kontor mange udspekulerede forslag til reklametryksager, adresseløse forsendelser o. l. Det gælder jo om for reklamebureauerne at overgå hinanden i opfindsomhed, hvad forsendelsernes udseende og indretning angår. Heldigvis er mange afsendere så betænksomme, at de henvender sig til os, endnu medens forsendelsen er på projekteringsstadiet, således at vi i tide kan bremse de forslag, der er for »opfindsomme«.

Som eksempler på, hvad vi bliver præsenteret for i den retning, kan jeg nævne et brevkort, der var skåret op i felter, der efter postbesørgelsen kunne rives fra hinanden og bruges som puslespil. Kortet var så tykt, at vi måtte forlange brevporto for det.

I et andet tilfælde fik vi forelagt en adresseløs forsendelse, hvor der som overskrift var anført »Har De et søm?«, og hvor det så var tanken, at tværstregen i bogstavet »ø« skulle udgøre af et påklæbet søm. En sådan forsendelse kan efter reglerne hverken gå som tryksag eller vareprøve, og brevporto ville afsenderen ikke betale. I dette tilfælde afgjordes sagen dog nemt, for sømmet var så spidst, at det faldt ind under kategorien farlige genstande og derfor var udelukket fra postbesørgelse.

Men tilbage til dagens gerning. Efter at et postkontor og en af kundekonsulenterne i provinsen har været i telefonen med hver et fortolkningsspørgsmål vedrørende reglement II, kommer min overassistent, D. C.

Olsen, ind før at diskutere et par sager; bl. a. er der et postkontor, der har indsendt en emballage til fonopostforsendelser med forespørgsel, om den kan godkendes. Emballagen har nogle skarpe kanter og består af et materiale, der ikke ser ud til at egne sig for afstempning, så vi bliver enige om, at han skal gå ned med emballagen i omkarteringspostkontoret og høre deres mening om den samt foretage forsøg med afstemplingen.

I det hele taget gælder, at vi, når vi får forelagt nye emballagetyper til godkendelse, plejer at rådføre os med et eller flere postkontorer, inden den endelige afgørelse træffes. Da vi for nogen tid siden skulle godkende skumpolystyren-emballerne til vinflasker, foretog vi forinden en række forsøg med dem i postbanegården, hvor de blev udsat for en mildest talt hårdhændet behandling. For en sikkerheds skyld var der vand i flaskerne under denne afprøvning.

Nu lakker det mod fryften. Den sidste, der henvender sig på denne dag, er sekretær L. Skov, der tager sig af alle de juridiske sager. Det er for størstedelen sager, hvor personalet er kommet til skade, enten ved færdselsuheld, hundebid e. l. Sagen i dag vedrører et cykelbud, der på knallert har kørt en dreng ned, således at drengen brækkede benet og lå på hospitalet i en længere periode. Drengens far har fremsat erstatningskrav for svie og smerte, og vi bliver enige om at tilbyde at betale halvdelen af erstatningsbeløbet, idet det af sagen fremgår, at der har været skyld på begge sider: cykelbudet havde kørt på knallert på en cykelsti, hvor der ikke måtte køres med knallert, og drengen var løbet ud mellem 2 parkerede biler uden at se sig for.

Såfremt der fremkommer erstatningssager, hvor store beløb står på spil, eller hvor sagen må forventes at ende i retten, plejer generaldirektoratet at anmode kammeradvokaten om et resposum og i givet fald føre sagen på post- og telegrafvæsenets vegne.

Og så er den arbejdsdag til ende. Nogle sager har man fået fra hånden, og andre må man lade ligge over til næste dag og håbe på, at der så bliver tid til deres behandling. Det er jo normalt ikke afgørende, om en sag bliver behandlet en dag før eller senere; men publikumssager søger vi at besvare så hurtigt, som forholdene tillader, og også andre sager kan der være en bestemt termin på.

Sommetider kommer der sager af en sådan art, at vi må lægge alt andet til side for at hellige os denne ene sag. Det gjaldt f. eks. en eftermiddag i april 1965, da en politimand pludselig stod i mit kontor med en retskendelse om, at alle forsendelser indeholdende bogen »Fanny Hill« skulle udleveres til politiet. Så gælder det om at handle hurtigt; i løbet af de følgende timer førte vi drøftelser med toldvæsenet, politiet og grænsepostkontorerne, hvorefter vi fik fremstillet en cirkulæreskrivelse, der næste formiddag gik ud til postkontorerne.

I visse tilfælde er det ikke engang hurtigt nok med cirkulæreskrivelser; så må vi udsende tjenestetelegrammer, hvilket også er sket et par gange det sidste år.

De eksempler, der er omtalt i det foregående, er naturligvis kun et udpluk af den mangfoldighed af forskellige sager, der året igennem passer reglement II-pladsen. Ud over de egentlige sager er der visse periodiske arbejder, der skal udføres. Således skal vi forud for årets postmestermøder komme med udtalelser til de spørgsmål, der er på dagsordenen, og som vedrører vort område. Hvis spørgsmålene får en positiv modtagelse på møderne, og der kommer indstilling til generaldirektoratet om, at de ønskes videreført, må vi nærmere overveje og drøfte spørgsmålene og prøve at forestille os både de fordele og ulemper, der kan være forbundet med deres gennemførelse.

Såfremt et forslag gennemføres, medfører det gerne en rettelse til reglementet; disse rettelser samles sammen og overgives et par gange årlig i oplæbet stand til 2. ekspeditionskontor, der sørger for det videre fornødne med hensyn til trykningen. Dog skal vi i 3. kontor læse korrektur på rettelsen, inden den endelig kan trykkes.

På et postmestermøde kan der også være stemning for ændret udformning af en blanket. Hvis vi går med til ændringen, foretages de fornødne notater i et særligt kartotek, hvor vi har et kort for hver blanket. Når der så fra blanketdepotet kommer meddelelse om, at oplaget af den blanket er opbrugt, samt forespørgsel om, hvorvidt vi ønsker ændringer, noterer vi på det medsendte eksemplar af blanketten, hvilke ændringer vi ønsker foretaget. Herefter går blanketten tilbage til blanketdepotet, der sender den til bogtrykkeren, hvorfra vi senere får korrektur, som vi gennemser og eventuelt retter, og så kan trykningen af blanketten påbegyndes.

Ændringer af reglementsbestemmelser og blanketter kan også være forårsaget af de på internationale konferencer og kongresser truffene aftaler. F. eks. har der efter verdenspostkongressen i 1964 været afholdt møder mellem de nordiske lande for at fastlægge, i hvilket omfang vi skal følge de internationale bestemmelser indenlands, idet de nordiske lande gerne ønsker nogenlunde ensartede regler i deres respektive indenrigske tjenester. Endvidere er det på disse nordiske møder drøftet, hvorledes de nye bestemmelser skal fortolkes. Når der er opnået enighed herom, skal reglementsbestemmelserne udformes, ligesom publikum, presse og postkontorerne skal underrettes.

Til sidst skal omtales, hvilket arbejde der er forbundet med udgivelsen af et *nyt reglement II*. I begyndelsen af 1966 vil der udkomme en ny udgave af dette reglement, og arbejdet hermed har stået på gennem hele 1965. Det startede med, at vi engang sidste vinter fik en skrivelse fra 2. ekspeditionskontor om, at oplaget af det gamle

reglement var ved at være opbrugt, og at man derfor udbad sig manuskript til et nyt.

En af vore kontorassistenter startede arbejdet ved at klæbe det gamle reglement op på løse ark, og herefter kunne jeg begynde at foretage de rettelser og ajourføringer, som vi måtte have med. Enkelte paragraffer blev slettet, hvilket medførte omnummereringer af de øvrige og rettelser af de fleste henvisninger. Visse afsnit blev taget ud med henblik på overflytning til reglement III; andre afsnit blev flyttet hen et andet sted i reglementet, hvor de mere naturligt hørte hjemme. Bestemmelserne om de åbne forsendelser blev skrevet om på grundlag af den nye verdenspostkonvention. Enkelte paragraffer blev sendt til gennemsyn i andre af generaldirektoratets kontorer eller andre afdelinger i 3. kontor.

Efter at de på nordisk postkonference i juli måned trufne aftaler også var indarbejdet i reglementet, var vi i august så vidt med manuskriptet, at jeg i samarbejde med kontorchefen og postinspektøren kunne gennemgå de skete ændringer; om visse ændringer af mere principiell betydning blev der udarbejdet notater til brug for afdelingschefen og generaldirektøren. Efter at sagregisteret var ændret, blev manuskriptet i september sendt til bogtrykkeren.

Mens disse linier skrives, står herefter kun tilbage at læse korrektur på reglementet, og det er så mit håb, at det nye reglement II — om bogtrykkeren ellers vil — kan udkomme snarest efter årsskiftet.

Kontrollør H. G. Dam Hansen.



Mit arbejdsområde er noget i retning af »en blandet landhandel«.

Inden jeg videregiver nogle spredte indtryk fra, hvad vi (d.v.s. undertegnede, en overassistent, en sekretær og to kontorassistenter af 1. grad) arbejder med til daglig, vil jeg forudskikke den bemærkning, at det ikke har været tanken at give en

egentlig arbejdsbeskrivelse; jeg har blot villet pege på nogle af de ting, som skønnes at have en vis almen interesse.

I store træk kan arbejdet opdeles i fire grupper:

- I. Den indenrigske tjeneste (regl. III A) samt avisvæsen (regl. V).
- II. Erstatning i den indenlandske posttjeneste, godkendelse af formularsæt, hjemmefrankostemplingsmaskiner, rabat til frimærkeforhandlere, radio- og fjernsynsavgift.
- III. Besvigelser begået af personer uden for staten samt inddrivelse af skyldige beløb.
- IV. Færgevæsen.

En stor del af regl. III A-sagerne vedrører forslag om ændring af de gældende bestemmelser. Mange forslag kommer fra driften, hvadenten det nu sker som forslag til postmestermøderne eller i direkte skrivelse, og det er glædeligt og har i tidens løb givet anledning til mangan en rationalisering, når hele personalet til stadighed har interesse for, hvorledes arbejdet mest hensigtsmæssigt kan udføres. Hertil kommer, at det jo er generaldirektoratets opgave af egen drift at tage op til undersøgelse sådanne spørgsmål, der kan tænkes at medvirke til forbedringer. Inspiration hertil fås bl. a. ved læsning af indenlandske eller udenlandske tidsskrifter eller ved behandling af løbende sager.

Nu er nogle forslag — f. eks. visse om ændring af blanketter — naturligvis ret ukomplicerede, men tilbage bliver alligevel et antal forslag, der kan være af en vis betydning for arbejdets udførelse ved alle landets posthuse, og som giver anledning til grundige undersøgelser og overvejelser. Lad mig nævne: Kan forslaget gøres endnu bedre? Giver det ulemper overfor publikum, på senere trin i arbejdsprocessen eller i henseende til nødvendig kontrol? Hvilke merudgifter medfører forslaget, og i hvilket omfang modsvares disse evt. af besparelser på andre områder? Og sidst, men ikke mindst: Hvordan gør man i almindelighed i praksis i dag, og hvad vil man gøre, hvis forslaget gennemføres? Det er jo til syvende og sidst i det daglige arbejde, at reglerne må stå deres prøve.

Det vil sikkert forstås, at der kan ligge et betydeligt arbejde bag en kortfattet notits i Officielle meddelelser om en ændring af dette eller hint. Men på den anden side giver det en særlig tilfredsstillelse, når det efter omfattende forarbejder lykkes at være med til at gennemføre forbedringer, der sætter sig spor i det daglige arbejde hele landet over.

Avisvæsen indtager til hverdag ikke nogen do-

minerende plads i vort arbejde. Der er dog visse løbende sager, navnlig med hensyn til summarisk anmeldte aviser, de såkaldte distriktsblade. Enkelte sager, som f. eks. redaktion af »Indenrigsk avisfortegnelse«, varetages af avispostkontoret, med hvilket vi i det hele har et snævert samarbejde i avissspørgsmål.

En sjælden gang, nemlig når der i folketinget forelægges forslag til takstændringer, tager avisvæsenet en grundig revanche for sin til hverdag noget tilbagetrukne position. Avistaksterne udgør jo kun en lille del af post- og telegrafvæsenets almindelige takstforslag, men det er en almindelig erfaring, at denne lille del giver anledning til mindst lige så megen reaktion som alle de øvrige forslag tilsammen. Jeg skal overlade til læseren at finde ud af, hvorfor det er sådan, men det medfører i hvert fald, at der bl. a. til folketingsudvalget pludselig skal fremskaffes en mængde oplysninger.

Henvendelserne til udvalget udefra søger naturligvis at understrege, hvad der taler imod forslaget, og det er så generaldirektoratets opgave bedst muligt at belyse problemerne — så hurtigt som overhovedet muligt. Det er ved sådanne lejligheder, man mener at forstå, hvorfor der i henhold til regl. I, § 88, pkt. 15, for tjenestemænd i administrationskontorer ikke vil kunne fastsættes en højeste tjenestetid!

Også for avisvæsenets vedkommende fremkommer der naturligvis forslag om ændret udførelse af arbejdet. Det sidste års tid har vi således arbejdet med et forslag om, at udgiveren i én arbejdsangang udfylder såvel avisangivelse (til omdelingsposthuset) som kartotek-kort (til brug for omdelingspersonalet). Der har med godt resultat været foretaget forsøg med ét blad, og det er i det hele et forslag, som vi venter os meget af.

Erstatningssager, bortset fra sager vedrørende pakker og ubefalede forsendelser ekspederes først af overassistenten. En speciel — og vældig interessant — kategori af erstatninger er de såkaldte 22.o.-sager, hvor, populært sagt, generaldirektoratet har en bemyndigelse til i helt ekstraordinære tilfælde at yde erstatning, hvor der ellers ikke ydes erstatning.

Det er efter sagens natur vanskeligt at angive faste regler for, hvornår noget falder helt uden for reglerne, men lad mig som eksempel nævne, at vi undertiden efter denne bestemmelse har ydet erstatning for indholdet i almindelige breve, hvis det godtgøres, at afsenderen ikke ved indleveringen har fået tilstrækkelig vejledning om, at der ikke ydes erstatning for indholdet i sådanne forsendelser. Det er kedeligt med sådanne sager, hvor en afsender føler, at vi har svigtet hans tillid, og det skulle glæde mig, om disse linier kunne medvirke til, at vi fremtidig ikke fik flere sager af denne art.

En anden kategori af erstatningssager vedrører ind- og udbetalte beløb. I forhold til antallet af forretninger er det et forsvindende antal tilfælde, der giver anledning til reklamation, men det kan

ikke nægtes, at antallet af disse sager er steget noget i de senere år, og det er ofte alvorlige forhold, der kan give anledning til politiuundersøgelser.

Til samme gruppe af sager hører de heldigvis sjældne tilfælde med falske postanvisninger, med indbrud på posthusene, eller de noget mere almindelige sager med dækningsløse checks. I så alvorlige tilfælde må ansvaret naturligvis placeres, men nok så vigtigt er det, at der af det passerede tages anledning til — inden for rimelighedens grænse — at indføre sådanne foranstaltninger, at en gentagelse udelukkes.

Sekretær Skov ekspederer de sager, der overvejende er af juridisk karakter. Heriblandt er også specielle sager vedrørende de tidligere omhandlede forhold, og desuden de tilfælde, hvor der bliver spørgsmål om at inddrive tilgodehavender, som det ikke har været muligt at få ind ad frivillighedens vej. I forhold til etatens samlede forretninger udgør disse sager kun en mikroskopisk del, men de giver anledning til noget arbejde i det daglige, ikke mindst fordi skyldnerne ofte savner enten vilje eller evne — eller begge dele — til at betale deres gæld og derfor ikke reagerer netop første gang, der rettes henvendelse til dem.

Erstatningssager vedrørende indenlandske pakker ekspederes af en kontorassistent I. Vi ser kun de sager, hvor der af forskellige grunde kan være tvivl om, hvorvidt der skal ydes erstatning. Antallet af sager pr. dag ligger i gennemsnit noget under 10, og det må vist siges at være fint, når det tages i betragtning, at der hver dag afsendes ca. 90.000 pakker.

Lad mig som et eksempel på sager af denne art nævne, at det undertiden forekommer, at en modtager ikke kan erkende at have modtaget en pakke, for hvilken der foreligger et adressekort med udleveringspåtegning. Det er naturligvis af den største betydning, at udleveringspåtegning anføres i overensstemmelse med de gældende regler, navnlig fordi der ikke afgives kvittering for modtagelsen af almindelige pakker, og vi sikrer os i sådanne tilfælde da også, at bestemmelsen overholdes, men vi er ret liberale med hensyn til at udbetale erstatning. Jeg vil dog gerne understrege, at det forhold, at der udbetales erstatning, ikke på nogen måde er ensbetydende med, at vi »ikke tror på« udleveringspåtegningen. I øvrigt gælder det også ved sager af denne art, at vi tillægger det stor betydning, at der, f. eks. ved en forbedring af udleveringsforholdene (dog stadig uden afgivelse af kvittering), søges skabt bedst mulig sikkerhed for, at tilsvarende problemer ikke opstår fremtidig.

En kontorassistent I ekspederer almindelige sager vedrørende formularsæt, hjemmefranko-

stemplingsmaskiner og frimærkeforhandlerrabat. Adressekort med vedhængende adresseseddel giver os betydelige fordele, når vi ellers sørger for at få opfyldt vore krav, bl. a. til registernumrenes størrelse og tydelighed. At der også er væsentlige fordele for kunderne, er den stigende benyttelse af sådanne formularer et klart bevis for. Arbejdet med disse formularsæt er nu af et sådant omfang og i så faste rammer, at en ændring af ekspeditionsformen sandsynligvis vil blive gennemført inden længe. Som den tekniske udvikling forløber, er der ingen tvivl om, at vi vil komme til at høre mere om formularsæt i fremtiden.

Færgevæsen indskrænker sig jo nu om stunder til Fanø—Esbjerg færgeri. 3. ekspeditionskontor varetager forholdet til publikum og løsningen af disse for en p & t-mand noget specielle opgaver sker naturligvis i nært samarbejde med postkontoret i Nordby Fanø.

Det var lidt om, hvilke problemer vi arbejder med, men adskillige læsere vil nok lægge lige så megen vægt på at få at vide, hvordan det egentlig føles at arbejde i generaldirektoratet. Lad mig dertil sige, at vi som vore kolleger i driften har rigeligt at se til, men at vi har et samarbejde og et arbejdsklima, som jeg ikke har truffet bedre andre steder. Vi har undertiden problemer og sager, der »ikke vil gå op«, men vi har også glæden, når vi medvirker til en god løsning af foreliggende problemer, og vi har sidst, men ikke mindst, et afvekslende og yderst interessant arbejde.

Kontrollør C. N. Ikast.



På »Ruskomsnuskafdelingen«s spiseseddel står der følgende:

Erstatning i posttjenesten (udlandet).

Fastsættelse af frimærketyper.

Forholdet til filatelister, herunder særstempler og førstedagsstempling.

Løbende sager vedrørende beskadigelse af materiel.

Løbende sager vedrørende erstatning til personalet for personlige effekter.

Løbende sager vedrørende feriemærker. Udstillingskontorer.

Nu er der det specielle ved denne spiseseddel, at jeg ikke kan vælge og vrage mellem retterne, men par-tout må sluge hele menuen, så det gælder om at have en god appetit, og at fordøjelsen er i orden, da det ellers kan knibe at komme igennem til desserten. Men, som det vil ses, mellem hovedmåltiderne (erstatninger, frimærker, filatelister m. v.) er der visse løbende forretninger, så det er hidtil lykkedes at holde vægten nede.

Om dagens første ret — udlands'erstatninger — er der det at sige, at den er et ganske solidt måltid at tage fat på — hvilket efter sigende skal være sundt — og det må vel også indrømmes, at den er lige så lidt varieret som et normalt morgenmåltid. Af den grund må man imidlertid ikke lade sig forlede til at tro, at det er havregrød altsammen; jeg vil snarere sige, at det minder en del om øllebrød med store klumper i.

Det er klart, at langt de fleste erstatningssager er rent rutinemæssige, hvor jeg efter bedste evne søger at finde frem til en rimelig afgørelse af, om der skal eller ikke skal udbetales erstatning og i bekræftende fald, hvor meget. Til hjælp for dette arbejde findes der som bekendt ganske koncise regler, så disse sager løber forholdsvis let ned.

Klumperne derimod forholder det sig lidt anderledes med. Når man kommer til dem, standser man op og begynder at tygge, og nogle af dem kan være temmelig besværlige at få til at glide ned.

Af eksempler kan nævnes først og fremmest de tilfælde, hvor en kunde føler sig brøstholden over størrelsen af den erstatning, han får tilbudt, fordi erstatningen på langt nær dækker værdien af den bortkomne eller beskadigede pakke. Det kan sikkert ikke undre, at der skal diplomati til for at dæmpe vreden hos en kunde, der i tillid til postvæsenets ufejlbarlighed har afsendt en genstand til en værdi af 700 kr. i en almindelig pakke, og som så, når uheldet er ude, og pakken bliver væk, får tilbudt en erstatning på 35 fem og tredive kroner 60 øre (portogodtgørelse iberegnet). Når så kunden samtidig påstår, at indleveringspersonalet har frarådet afsendelse som værdipakke ...! Det er heller ikke videre morsomt at få præsenteret en postkvittering, hvis værdirubrik er udfyldt, til trods for at den pågældende forsendelse ikke er afsendt med angiven værdi. I sådanne tilfælde kan det ikke undre, at afsenderen regner med, at forsendelsen er forsikret for det beløb, der er anført på kvitteringen.

At fordybe sig i de mange nuancer ved erstatningsarbejdet vil dog føre for vidt, så jeg vil — efter dette forholdsvis tunge måltid — finde det tilrådeligt at snupe en lille let anretning ved som et à propos at nævne, at det ikke er med større vemod, at jeg tager afsked med »strømpeafsnittet«, idet der ikke er mange ben i disse sager.

Jeg læste for nylig, at gode, gamle Rowland Hill nu ikke længere skal betragtes som »frimærkets fader«, idet det faktisk var en skotsk bogtrykker og avisudgiver fra Dundee, James Chalmers, som først foreslog, at man skulle lade fremstille gummierede papirslapper i ark til brug for betaling af portoen for postforsendelser. — Hvordan det nu end forholder sig, frimærket blev opfundet, og det har senere bevist sin nytte og livskraft.

Til at begynde med betragtedes frimærker ganske simpelt som brugsgenstande, men efterhånden som filatelisterne kom i gang, kom frimærker på mode og

fik, hvad man kan kalde en ansigtsløftning, således at det nu også blev frimærkernes mission at pynte. Det er i øvrigt bemærkelsesværdigt, at Danmarks første særrimærke udkom i 1912 i anledning af indvielsen af Centralpostbygningen. Derefter gik der år mellem udgivelsen af særrimærker, de næste udkom i 1920 i anledning af Genforeningen, og derpå blev der i 1924 udgivet særrimærker i anledning af postvæsenets 300 års jubilæum. Nu til dags udkommer der herhjemme hvert år nye frimærker, men visse lande har det imidlertid sådan, at det vil være mere rammende at sige, at der hver måned udkommer nye frimærker.

Arbejdet med frimærkerne er afvekslende og interessant som et veldækket middagsbord. Men for ikke at ødelægge appetitten hos læseren ved en detaljeret beskrivelse af de enkelte retters sammensætning vil jeg nøjes med kort at fortælle, hvorledes bordet er dækket:

På grund af det danske postvæsens ædruelige frimærkepolitik er det kun få af de modtagne frimærkeforslag, der kan gennemføres. Derfor er det en meget vigtig opgave for mig straks at indstille til afslag alle de forslag, som jeg mener, ikke har nogen chance for at blive gennemført. De forslag, der bliver tilbage, behandles samlet en gang om året, når programmet for næste års frimærkeudgivelser lægges.

Er først udgivelsen af et frimærke vedtaget, underrettes forslagsstilleren samt den organisation, institution m. v., som man ønsker at hædre, om beslutningen. Har forslagsstilleren eller organisationen så en idé med hensyn til frimærkets motiv, vil det som regel være forholdsvis let at skønne, hvilken kunstner der bør vægtes til at tegne frimærket. Der arrangeres derpå et møde med kunstneren, hvor denne modtager sine instrukser om opgaven (formål, frimærkets format, værdi o.s.v.).

Kunstneren laver derpå gerne et antal udkast, der forelægges for generaldirektoratet, for at frimærkets endelige udformning kan bestemmes, inden kunstneren udarbejder en detaljeret tegning, den såkaldte arbejdstegning, der danner grundlaget for frimærkegravørens arbejde.

Arbejdstegningen forelægges dernæst for Det kongelige akademi for de skønne Kunster til bedømmelse.

Når arbejdstegningen er endelig godkendt, oversendes den til 3. teknisk kontor med anmodning om at lade frimærket fremstille. Samtidig foranlediges der fremstillet et antal klicheer af tegningen til brug for offentliggørelse af udgivelsen i O.M., pressemeddelelser m. v. Afbildning af frimærket på plakaten »Frimærker der kan købes på dette posthus« sker derimod på grundlag af en kliché, der er lavet efter selve gravuren.

Meddelelse om udgivelsen af nye frimærker udsendes en passende tid, dog mindst 6 uger, forud for udgivelsen.

Når gravuren til frimærket er fremstillet, forelægger 3. teknisk kontor et moletteaftryk for 3. ekspeditions-kontor til godkendelse, senere forelægges endvidere frimærkeark til valg af farve og endelig et antal færdigtrykte ark til godkendelse.

Frimærket er så klar til udsendelse for så vidt 3. ekspeditionskontor angår. Det eneste, der endnu står tilbage, er anvisning af kunstnerens honorar samt underretning til Bernerbureauet om udgivelsen. Ja, så er der naturligvis også førstedagsstemplingen, men den side af sagen hører til det næste afsnit af mit program.

Det bemærkes, at middagen i stor udstrækning er baseret på selvbetjening, idet dog nogle af retterne serveres af en kontorassistent.

Som tidligere antydet, er det filatelisterne, der er årsagen til, at der er kommet gang i frimær-

keemissionerne, og konstellationen frimærker—filatelister gør det naturligt, at også filatelisterne serveres for mig. Nu er jeg ikke kannibal, og filatelisterne er såmænd også fredelige mennesker, selv om de undertiden kan være besværlige nok. Det hænder, at jeg ønsker dem derhen, hvor peberet gror — der ville de i øvrigt kunne få flere og mere farvestrålende frimærker end her!

Skal man tro filatelisterne, så er postvæsenets eksistens i høj grad afhængig af dem, så jeg burde nok betragte det som noget af en hædersbevisning at skulle betjene en så udsøgt kreds af postvæsenets kunder.

Hvad kræver så filatelisterne af os? De forlanger for det første udgivelse af nye frimærker med passende mellemrum, således at de har et passende dansk byttemateriale. På den anden side ønsker de ikke, at der udkommer for mange nye frimærker, da noget sådant med rette betragtes som spekulation i deres penge. I øvrigt er der mange filatelister, der mener, at det forhold, at vi udgiver vore frimærker på såvel almindeligt som fluorescerende papir, er spekulation i deres penge, hvilket jo på ingen måde er tilfældet.

Filatelisternes interesse for nye frimærker ses tydeligt deraf, at den overvejende del af de frimærkeforslag, der modtages fra private, kommer fra filatelister.

Filatelisterne sætter også stor pris på, at vore frimærker er smukke, og at de afstemles varsomt. Sker dette ikke, bliver frimærkesamlerne forståeligt nok irriterede — undertiden så rasende, at de på en eller anden måde må have afløb. Somme tider må avisernes spalter holde for, men det sker ofte, at en frimærkesamler føler sig så dårligt behandlet, at han giver klagen en mere direkte adresse.

De fleste klager, generaldirektoratet modtager over dårlig afstempling, er i øvrigt velbegrundede, idet klagerne som oftest har gjort sig den ulejlighed at sørge for, at brevene var forsynet med den lyserøde letstemplingsvignet, og alligevel er det lykkedes postvæsenet at tilsøle frimærkerne på en ganske oprørende måde. I sådanne tilfælde modtager klageren naturligvis en beklagelse af den dårlige stempling samt en er-

statning i form af filatelistisk afstemplede frimærker.

Ud over sådanne »klageretter« sker det, at jeg trakterer med »festanretninger«, idet enhver frimærkeforening med respekt for sig selv ved runde og halvrunde jubilæer anmoder postvæsenet om at få et særstempel i anledning af begivenheden.

Også fra andre end filatelistkredse modtager generaldirektoratet anmodninger om særstempler. De fleste anmodninger om særlige dagstempler modtages fra turistforeninger, der på denne måde ønsker at henlede opmærksomheden på deres by.

At Nykøbing Mors er »Limfjordens perle«, og at »Rosernes By« er Mariager, véd vist alle, men at der med »Den grønne by ved det blå hav« menes Hanstholm, er der nok færre, der ved, men det skal nok komme nu, hvor byen har fået sit særlige dagstempel.

Et mere yndet reklamemiddel er stempingsmaskinernes klicheer, der ofte temmelig permanent reklamerer for de særlige attraktioner, der er ved den pågældende by. Horsens er »byen med hestekræfterne«, Skagen stedet »hvor 2 have og alverden mødes«, og i Randers møder søvejen 13 landeveje, hvis man skal tro reklameklicheen i kontorets stempingsmaskine, og véd man ikke, hvad man skal gøre, skal man tage til »Slagelse — initiativets by«.

Denne reklamemulighed benyttes dog også af post- og telegrafvæsenet selv i ret stor udstrækning, ligesom en hel del institutioner m. v. får tilladelse til at benytte denne populære form for reklame.

Den førstedagsstempeling, der udføres ved Postens filatel, betegnes af visse filatelistkredse som temmelig konservativ. Det er den i og for sig også, idet de stempler, der benyttes, i modsætning til, hvad der er tilfældet i andre lande, gang på gang har samme tekst — bortset fra datoen. Den eneste afvigelse, der har været i de sidste mange år, er således det stempel, der benyttedes ved udgivelsen af »Nationalmuseumsfrimærkerne« i 1957. Det påstås, at førstedagsstemplerne ville blive mere populære, såfremt der benyttedes et særligt førstedagsstempel med et til frimærket passende indhold, men heller ikke med hensyn til stemplerne sker der nogen spekulation i samlernes penge fra postvæsenets side.

Der modtages også et temmeligt stort antal henvendelser fra udenlandske filatelister. Disse henvendelser drejer sig vel først og fremmest om oplysninger om danske frimærker, nye såvel som gamle, men der modtages også jævnligt anmodninger vedrørende særstemplinger. Anmodninger fra udenlandske filatelistorganisationer om dansk deltagelse i frimærkeudstillinger passerer også 3. ekspeditionskontor. Efter samråd med post- og telegrafmuseet træffes der beslutning om, hvorvidt museet skal sende materiale til udstillingen. Hvis deltagelse besluttes, gives der herfra accept, hvorefter de øvrige formaliteter varetages af museet.

Efter »det store kolde bord«, som filatelister, stempler o.s.v. vel al taget i betragtning kan kaldes, kommer feriemærkerne. Og hvem kunne ikke undvære sådan føde? Min portion er nu ikke så stor, da den mest består af sådanne bøger, som posthusene af en eller anden grund ikke har kunnet forðøje, og som har måttet en tur via Direktoratet for Arbejdstilsynet. En slags vegetarkost, der ikke er meget kød på.

Som rosinen i pølseenden kommer udstillingsposthusene. Den praktiske side er her, som i alle mine øvrige arbejdsfelter, ikke min (jeg udbetaler ikke feriemærkebøger, jeg stempler ikke breve eller laver særstempler, jeg slår ikke pakker itu, og jeg kunne tænke mig, at den sikreste måde at afskaffe frimærkesamlere på, ville være at lade mig tegne og gravere frimærker), men afgørelsen af, om der er grund til at efterkomme en anmodning om oprettelse af et midlertidigt postkontor, træffes her i kontoret, hvorefter de forskellige instanser: generaldirektoratets tekniske afdeling, distriktsmyndighederne og postkontorerne anmodes om at foretage det videre fornodne.

Ved afgørelsen af, om der skal indrettes et postkontor, lægges der først og fremmest vægt på karakteren af den kongres, udstilling o.s.v., det drejer sig om, samt i høj grad deltagerantallet. Har der tidligere været oprettet et midlertidigt postkontor i en tilsvarende anledning, undersøges det, hvor meget det tidligere postkontor har været benyttet. Udstillingspostkontorer må vel væsentligst betragtes som en slags goodwill fra post- og telegrafvæsenets side, men der må selvfølgelig alligevel være en rimelig grund til at oprette et midlertidigt postkontor, selv om man ikke regner med, at disse posthuse giver overskud.

Ved arbejdet med filatelist- og stempelsager, feriemærker samt udstillingspostkontorer bistås jeg af den samme kontorassistent, der hjælper med frimærkesagerne.

At nævne, at jeg herefter er mæt, turde vel være overflødig; men selv om menuen er overvældende, er det jo klart, at jeg ikke hver dag får serveret alle retter. Der går dog nok ikke mange dage, hvor jeg ikke under en eller anden form får en lille smagsprøve af i hvert fald de fleste.

Overassistent E. L. Møller.



Jeg leder midlertidigt den afdeling af 3. ekspeditions-kontor, der i henhold til kontoret interne sagfordeling varetager følgende områder:

Postudvekslingen med udlandet.

Reglement IV.

Reglement VIII.

Udenrigsk brevposttakst og Udenrigsk pakkeposttakst.

Som medhjælp haves en overkontorassistent (deles i al fordragelighed med lederen af afregningsafdelingen) og en kontorassistent I.

Nu giver ovennævnte opremsning jo ikke noget billede af, hvad vi egentlig laver i afdelingen; postkontorerne og hermed personalet bliver jo som regel kun præsenteret for det færdige resultat, og selvom man i det daglige arbejde utallige gange gør brug af afdelingens arbejdsresultater, tror jeg ikke, at der egentlig er mange, der er klar over, hvad der f. eks. ligger til grund for alle de oplysninger, der findes anført i UPT (Udenrigsk pakkeposttakst), hvad der f. eks. er årsag til, at postindkasseringsudvekslingen med udlandet ophører fra og med den 1. januar 1965, eller hvad der med mellemrum nødvendiggør indskærpelse af gældende bestemmelser.

Afdelingen har længe været klar over de besværligheder, en international postindkassering kunne give. Vi tog derfor op til overvejelse, om vi ikke burde opføre med at deltage i udvekslingen af internationale postindkasseringer. For opfør talte den ringe benyttelse, kunderne gjorde af forsendelsesarten, men imod talte CEPT's arbejde for at få de europæiske poststyrelser til at udbrede kendskabet til forsendelsesarten.

Midt under overvejelserne kom den schweiziske poststyrelse os imidlertid til hjælp, idet vi herfra modtog meddelelse om, at den schweiziske poststyrelse agtede at indstille udvekslingen af postindkasseringer med udlandet fra 1. januar 1966. Vi skyndte os selvfølgelig at skrive tilbage, at vi intet havde at indvende herimod, og at udvekslingen i retning fra Danmark til Schweiz ville ophøre fra samme dato.

Næsten samtidig modtog vi meddelelse fra Sverige om, at man på Den nordiske postkonference 1965 i Visby på Gotland ønskede at drøfte det samme problem. Resultatet af disse drøftelser blev, at også udvekslingen mellem Sverige og Danmark skulle indstilles fra og med 1. januar 1966.

Tilbage havde vi så kun Belgien; vi skrev til den pågældende poststyrelse, som — om end med betænkelighed — gik med til, at udvekslingen også mellem Belgien og Danmark ophørte.

Vi håber, at punktet i Officielle meddelelser om ophør af udvekslingen af postindkasseringer med udlandet blev modtaget med tilfredshed.

Mange vil nok betakke sig for at arbejde i et ekspeditionskontor i den tro, at det må være kedeligt; papir og papir, dag ud og dag ind. Men har De den opfattelse, vil jeg love Dem, at den er forkert; man ved aldrig, hvad morgendagen vil bringe, og mange gange kan en tilsyneladende lille rutinesag udvikle sig på en sådan måde, at det at måtte vente på det afsluttende kapitel kan være lige så spændende som at vente en uge på afslutningen af en TV-kriminalgåde.

F. eks. modtog vi for et par år siden meddelelse om, at visse sydamerikanske lande benyttede danske og andre landes postsække til afslutninger til udlandet. Vi protesterede over for de pågældende poststyrelser og bad dem drage omsorg for, at de gældende bestemmelser om, at tomme søkke skulle tilbagesendes med første post efter modtagelsen af afslutningerne, blev overholdt. Poststyrelserne reagerede ikke på vor henvendelse, ligesom benyttelse af danske postsække tilsyneladende fortsatte.

Problemet blev drøftet, og man enedes om at undersøge, hvor mange søkke der i løbet af det foregående år var blevet benyttet til post til vedkommende lande, og hvor mange der i løbet af samme år var modtaget retur. De implicerede grænsepostkontorer blev anmodet om at foretage en opgørelse over afsendte søkke, og fra postsækdepot i fik vi oplysning om, hvor mange der var modtaget tilbage. En sammenligning mellem disse tal viste, at differencen kun var gravevende for et enkelt lands vedkommende, men til gengæld havde dette land også udladt at tilbagesende ca. 1300 søkke svarende til en værdi af ca. 27.000 kr. alene for det år, der lå til grund for undersøgelsen.

Det følgende år viste igen et underskud på ca. 1300 søkke.

Hvad skulle vi nu gøre?

Vi vidste, at også andre landes postsække var blevet benyttet af det pågældende land, bl. a. søkke tilhørende et par af de andre nordiske lande. Problemet blev derfor herfra sat på dagsordenen til en Nordisk postkonference. Ved denne viste det sig, at tre af de øvrige nordiske lande (Finland, Norge og Sverige) i lighed med Danmark havde konstateret ret anseelige tab af postsække, der var benyttet til det pågældende land, og man enedes om at undersøge muligheden for at rette en fælles nordisk henvendelse til landets myndigheder ad diplomatisk vej, idet man måtte anse yderligere henvendelse til vedkommende poststyrelse for nytteløs.

Nogle få tilsyneladende harmløse bulletiner blev altså årsag til aktivitet i fire poststyrelser, 4 landes udenrigsministerier samt de samme fire landes ambassader i det omhandlede land; tilbage står så kun at håbe, at denne aktivitet vil smitte af på det rigtige sted, for Danmarks tilgodehavende stiger dag for dag; vi venter spændt på resultatet.

Udenrigsk brevposttakst (UBT) og Udenrigsk pakkeposttakst (UPT) er vel nok de to mest anvendte tjenstedokumenter i den daglige indleveringstjeneste, og benyttet rigtigt kan hæfterne ofte spare postkontorerne for meget besvær senere hen i henseende til reklamationssager, besvær med opkrævning af returporto for pakker o. l. Vel nok kun de færreste tænker i det daglige på, hvorledes taksthæfterne bliver udarbejdet, hvor oplysningerne stammer fra, hvordan taksterne regnes ud, eller hvordan det f. eks. kan gå til, at en luftpostpakke fra Danmark til New York koster det samme som en tilsvarende pakke til Anchorage (Alaska). De er velkommen til at læse herom i det følgende:

I henhold til Verdenspostkonventionen med tilhørende overenskomster er hvert af medlemslandenes poststyrelser forpligtet til at tilstille det internationale bureau i Bern visse oplysninger. Bureauet samler disse oplysninger, ordner dem efter art og i alfabetisk rækkefølge efter landnavn. Oplysningerne opdeles i forskellige bind, alt afhængig af, hvad oplysningerne vedrører, og tilstilles medlemslandene til afbenyttelse. Et bind har således henhold til selve Verdenspostkonventionen, et til postpakkeoverenskomsten, et til postanvisningsoverenskomsten o.s.v.

Et bind indeholder oplysninger om, hvilke lande der modtager brevpakker, phonopostforsendelser, udbringere ekspresforsendelser m. v. Et andet bind oplyser, til hvilke lande der kan sendes forsigtig-pakker, voluminøse pakker, ilpakker m. v., og et tredje giver oplysning om særlige indførselsbestemmelser.

Alle disse oplysninger overføres til UBT og UPT, dog kun i den udstrækning, det er nødvendigt danske forhold taget i betragtning.

Et særligt kapitel er udregningen af pakkeposttaksterne til UPT. De internationale pakkeposttakster er som bekendt sammensat af terminalporto, landtransitporto og evt. søporto. De enkelte lande kan selv fastsætte de enkelte andele, men andelen må aldrig overskride et i postpakkeoverenskomsten fastsat maksimumbeløb. Poststyrelserne meddeler hinanden oplysning om, hvilken terminalandel man har beregnet sig, hvilke lande man påtager sig at modtage transitpakker til, samt hvilken porto man opkræver for transitpakker, specificeret i landtransitporto og søporto, for luftpostpakkers vedkommende dog kun porto for befordring fra transitlandet frem til bestemmelseslandet evt. med tillæg af porto for befordring på indre luftruter i bestemmelseslandet.

Når 5. ekspeditionskontor har fundet ud af, hvilken vej pakkerne til udlandet skal dirigeres, begynder 3. ekspeditionskontor at udregne taksterne.

Lad os tage et eksempel. For Libanons vedkommende har man besluttet sig for to befordringsveje, dels via Vesttyskland og videre med skib og dels via Vesttyskland og Schweiz. Overkontorassistenten, hvem arbejdet med udarbejdelsen af UBT og UPT påhviler, finder nu Vesttysklands oplysninger frem og ser, at Vesttyskland påtager sig at befordre transitpakker til Libanon, samt at det koster så og så meget. Taksterne føres op på et kartotekkort, hvor Danmarks terminalandel i forvejen er påtrykt. Taksterne lægges sammen, og summen er det beløb, afsenderen i Danmark må betale for en pakke til Libanon via Vesttyskland, d.v.s. beløbet er anført i guldcentimer, så vi omregner lige først til danske ører.

Via Vesttyskland-Schweiz: På kartotekkortet opføres Vesttysklands landtransitandel samt de andele, Schweiz har givet oplysning om at skulle have for transitbefordring til Libanon. Herefter lægges tallene sammen som i forrige tilfælde, og der omregnes til ører.

Når vi på denne måde er nået gennem samtlige eksisterende lande, er vi klar til at overføre taksterne til UPT, og det er ren afskrivning.

Jeg omtalte før, at der ikke skulle betales landtransitporto for luftpostpakker, men bortset herfra er udregningen af luftpostpakketakster næsten overensstemmende med udregning af taksterne for overfladepakker. På kartotekkortene er Danmarks andel påtrykt; hertil lægges bestemmelseslandets terminalandel

del; vi lægger sammen og har så den samlede takst i guldcentimer. Luftposttillægget udregnes efter afstanden til det pågældende land. Taksten er 1 tusindedel guldfranc pr. kilogram pr. kilometer; afstanden findes i et af de af Verdenspostforeningen udgivne værker og er en gennemsnitsafstand beregnet for samtlige lufthavne i de pågældende lande, og derfor bliver taksten ens for pakker til forskellige steder i samme land, selvom afstanden mellem disse to steder måske er flere tusind kilometer.

PS! I dette øjeblik kom der en meddelelse ind ad døren om, at det i begyndelsen omtalte sydamerikanske land igen havde benyttet en dansk postsæk — denne gang til en afslutning til Østrig.

Overassistent B. Bang Sørensen.



Reklameafdelingen er et lille kvistlokale, indrettet i budformand Jens Frederiksens tidligere soveværelse — heri er der ikke noget symbolsk, eftersom der endnu aldrig har været tid til at blunde det mindste!

Jeg har en god medarbejder i overassistent *K. B. Hansen*, og der er endvidere tildelt afdelingen $\frac{1}{2}$ dame — dog ikke sådan at forstå, at vi halverer damerne heroppe.

Herudover består afdelingen kun af materielle ting. Der hører til vor afdeling et par posttrytter-uniformer og en diligence. Det er dog ikke sådan, at vi løber rundt i disse uniformer, og vi benytter heller ikke diligncen til og fra arbejde — her nøjes vi med vore små familievogne. Diligncen, der kun er i brug ved festlige lejligheder, er for tiden opstaldet i »Den gamle By« i Århus.

Reklameafdelingen er den afdeling, der har den længste jul! — Vi starter allerede i juli måned med juleplakater og julefolder, og derefter går det slag i slag med diverse julesager, radio og TV. — Send juleposten . . . undskyld, send juleposten i god tid — send juleposten i god tid . . .

Hvad laver vi ellers i reklameafdelingen? — Venner, der hører, at jeg er i P & T's reklameafdeling, undrer sig såre, for hvad i alverden kan P & T reklamere for? — Joh, vi har skam noget at reklamere for, vi beskæftiger os med »alt« — lige fra malning af plankeværker (Roskilde), udstillinger og optagelse af spillefilm, til vinduesreklamer, annoncering i dagblade, fremstilling af mærkater m. v. Vort arbejdsfelt omfatter også annoncetegningen til P & T's publikationer ligesom hæftet **Postomdeling af reklamer og Post- og telegraf adressebogen** »ligger« i reklameafdelingen.

Det sker let, at en dag bliver slået i stykker, således kan der være dage, hvor telefonerne kimer, så man har mest lyst til at rive stikket ud, — det kan være et postkontor, der ønsker at låne lidt materiale til en lokal udstilling, det kan være en anmodning om at låne film, eller det kan være konen, der ringer, fordi man er rendt hjemme fra uden at tage madpakken med!

Det kan også være et filmsselskab, der vil låne en tiger, så henviser vi selvfølgelig til Zoo eller en Esso-tank, hvis det derimod drejer sig om en postbuduniform, gul cykel m. m., så er vi altid behjælpelige, hvis effekterne benyttes på en for os acceptabel måde. Ofte er det i sidste øjeblik, vi bliver draget ind i sådanne sager, men vi forsøger altid at hjælpe, og det lykkes i reglen også.

Nu behøver det ikke netop være telefonen, der tager vor tid, det kan også være en tegner, der kommer for at diskutere et udkast til et eller andet, og sådan et lille møde kan let stjæle 1—2 timer — nej hov, stjæle — slå i stykker! Det er noget sludder, for det er jo alt dette, der gør arbejdet i reklameafdelingen så charmerende, vi ser og taler med mange mennesker, nogle tilkalder vi selv, andre kommer på eget initiativ for at sælge deres varer. Det er også morsomt, når vi på en eller anden måde kan bidrage til et postkontors succes ved en lokal udstilling eller lignende — og vi fører selvfølgelig scrapbog over alt, hvad vi er med i.

Jeg nævnte vinduesreklameringsen, noget sådant har vi 10 steder i København, og vi medvirker ved vinduesreklameringsen 5 steder i provinsen. Det er en morsom side af vor reklameringsen, men det er også en side, der kræver en god portion fantasi; det manuelle arbejde udføres af professionelle dekoratører.

Vi har mange »faste« opgaver som f. eks. reklameblade for lykblanketter i telefonbøger, folder med postale oplysninger til turister, folder vedrørende ferieflytning, folder vedrørende lykblanketter, taksttabeller, bestillingssedler for *Post- og telegraphåndbogen*, *Post- og telegraf adressebogen* og *Rigstelefonkataloget*, endvidere viser vi postale film på post- og telegrafskolen, ligesom vi tager ud og viser film på postkontorer og i foreninger i København.

Ud over de faste opgaver arbejder vi i øjeblikket med 2 nye plakater, en håndbog til bogtryk-

kere m. fl., et skilt om antagelse af postbude i København, et skilt til indbetalingspladserne med appel til publikum, og når disse linier læses, er der nye opgaver igang.

Vi har nok at tage os til, og vi kan li' det. Vi vil alligevel gerne igang med mange flere opgaver, men vi har desværre ikke så stort et budget at råde over, som vi kunne ønske, men hver lille udgiftspost føres omhyggeligt i vort reklameregnskab, og ind imellem kaster vi ængstelige blikke på totalsummen — *det skal slå til til 1. april!*

Postinspektør H. A. E. Myrvig.

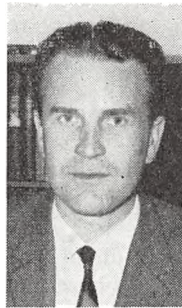

Som chef for *postens kundetjeneste* føler jeg mig som varetager af et betydningsfuldt afsnit af 3. ekspeditionskontors fornemste arbejdsområde — forholdet til publikum.

Postens kundetjeneste, der blev oprettet i 1961, er en konsulenttjeneste med medarbejdere placeret i København, Odense, Ålborg og Århus. Arbejdsprogrammet for postens kunde-

tjeneste, der iøvrigt er underlagt 3. ekspeditionskontor, kan jeg i korthed udtrykke i følgende 4 punkter:

- 1) hjælpe kunderne til en bedre udnyttelse af postvæsenets tjenester.
- 2) søge at skabe bedre postvaner til fordel for såvel kunderne som postvæsenet.
- 3) kortlægge kundernes ønsker og behov.
- 4) skabe goodwill for postvæsenet.

Konsulenterne i postens kundetjeneste arbejder meget selvstændigt, og de tilrettelægger selv deres arbejdsdag og de enkelte kundebesøg.

Det er en væsentlig forudsætning for konsulenternes virksomhed, som det iøvrigt ikke er hensigten at give en nærmere beskrivelse af ved denne lejlighed, at de bakkes op af 3. ekspeditionskontor. Det er min opgave at give konsulenterne al fornøden støtte i deres arbejde og samtidig være bindeled mellem generaldirektoratet og konsulenterne.

Endvidere må jeg drage omsorg for, at konsulenternes arbejde koordineres bedst muligt, f. eks. ved, at de erfaringer, én konsulent har gjort

inden for et bestemt område, kommuniseres for de øvrige konsulenter.

Næsten daglig er jeg i telefonisk kontakt med konsulenterne, og nogle gange om året rejser jeg ud til de konsulenter, der er placeret i provinsen, for på en ganske uformel måde at drøfte de foreliggende arbejdsopgaver og planerne for nye fremstød til fremme af arbejdet.

I nogle tilfælde ledsager jeg konsulenterne på kundebesøg. Det kan f. eks. være tilfældet, såfremt besøget gælder en datacentral, som i kraft af, at den betjener mange kunder, har en ganske særlig interesse for os. Det kan også hende, at besøget gælder en kunde, som vi véd har et særligt behov for at kende post- og telegrafvæsenets planer på længere sigt inden for bestemte områder.

Der indgår daglig rapporter fra konsulenterne vedr. kundebesøg af særlig betydning eller vedr. særlige forhold. Det er min opgave at vurdere rapporternes indhold og foranledige, at eventuelle posttekniske forhold og spørgsmål kommer til behandling hos den pågældende sagbehandler og sidenhen sørge for, at resultatet af sagbehandlerens undersøgelser og overvejelser meddeles til konsulenten. Rapporternes indhold danner også grundlaget for mine bidrag til beretninger og oplysninger om post- og telegrafvæsenets virksomhed, der fremkommer ved forskellige lejligheder. En gang om året udarbejder jeg ligeledes delvis på grundlag af rapporterne en beretning om arbejdet i postens kundetjeneste i det forløbne år.

Et par gange om året foranlediger jeg afholdt konsulentmøder, hvor konsulenterne har lejlighed til at fremlægge spørgsmål fra deres arbejdsområde til åben drøftelse med repræsentanter for 3. ekspeditionskontor og distriktsmyndighederne. Inden mødet udarbejder jeg dagsorden på grundlag af forslag, dels fra konsulenterne, dels fra 3. ekspeditionskontor.

En af mine vigtigere opgaver i forbindelse med postens kundetjeneste er at drage omsorg for, at konsulenternes orientering og uddannelse ud over det postale til en hver tid er à jour med udviklingen uden for postvæsenet. Det kan således nævnes, at vi lægger vægt på, at konsulenterne ved deltagelse i kurser o. lign. får et grundigt kendskab til anvendelsen af moderne kontortekniske hjælpemidler herunder databehand-

lingsudstyr. Også på et helt andet område er konsulenternes uddannelse søgt udbygget, idet der er afholdt kursus i taler- og salgsteknik, hvor konsulenterne er blevet orienteret og undervist af eksperter med stor erfaring inden for området fra det private erhvervsliv.

Konsulenterne i postens kundetjeneste udøver en betydelig informativ virksomhed ved afholdelse af foredrag og ved undervisning på handels- og bogtrykkerskoler m. v. Det er et led i mit arbejde at understøtte konsulenterne i dette arbejde ved i størst mulig udstrækning at forsyne dem med ideer og tidssvarende undervisningsmateriale.

Den stigende anvendelse af moderne kontortekniske hjælpemidler, herunder elektronisk databehandling såvel i som uden for postvæsenet, men navnlig i forbindelse med postgirotjenesten, har medført, at der i 3. ekspeditionskontor er opstået et behov for ved behandling af spørgsmål vedr. databehandling inden for ekspeditionskontorets sagområde at kunne råde over en vis »sagkundskab«.

I kraft af min tidligere beskæftigelse ved databehandling i postgirotkontoret er det blevet betroet mig jævnledes med arbejdet i postens kundetjeneste at varetage de særlige opgaver, som forekommer i relation til databehandlingen.

Fra dette yderst interessante arbejde kan jeg nævne overvejelserne om anvendelse af elektronisk databehandlingsudstyr i postgirotkontoret. Her er forholdet til publikum og forholdet til posthusene absolut i forgrunden. I en af generaldirektoratet til undersøgelse af mulighederne for automatisering af postgirotkontoret nedsat arbejdsgruppe er jeg med til at udforme nye blanketter til indbetaling af beløb til postgirotkonti samt drøfte disse og andre postale blanketers benyttelse samt deres behandling på posthusene.

Jeg mener at kunne forudse, at dataregistreringen, d.v.s. tilvejebringelsen af de for bogføringen m. v. i postgirotkontoret nødvendige oplysninger i en for maskiner læselig form i en ikke alt for fjern fremtid for størstedelen af indbetalingernes vedkommende skal ske ved indbetalingsposthusene muligvis samtidig med bogføringen af blanketterne.

En række europæiske lande, deriblandt Danmark, arbejder inden for rammerne af CEPT (Conférence Européenne des Administrations des Postes et des Télécommunications) ligeledes på en løsning af problemerne i forbindelse med automatiseringen af girotjenesten. Den danske repræsentation i dette internationale arbejde forestås af 3. ekspeditionskontor, og jeg foretager de i forbindelse hermed forbundne undersøgelser

og arbejder. Det er således for tiden Danmarks opgave at undersøge anvendelsen af kontroltal i forbindelse med elektronisk databehandling. Ved anvendelse af kontroltal, f. eks. i forbindelse med postkontonumre, forsynes kontonummeret med et ekstra ciffer beregnet efter en særlig matematisk fremgangsmåde, der gør det muligt senere maskinelt at sikre, at kontonummeret gengives korrekt såvel ved manuel indtastning som ved maskinel behandling.

Som et sidste eksempel på de helt specielle arbejdsopgaver, databehandlingen har tilført 3. ekspeditionskontor, kan jeg nævne, at jeg som repræsentant for 3. ekspeditionskontor skal varetage post- og telegrafvæsenets interesser i et udvalg nedsat af Dansk Standardiseringsråd med det formål at undersøge spørgsmålet om en standardisering inden for området elektronisk databehandling.

Kontrollør B. W. Nordbo.



Afregninger med udlandet — et sådant arbejdsområde vil vel for de fleste udenforstående være ensbetydende med kedsommeligt arbejde med lange ensformige talkolonner i en fast rutine og uden oplivende momenter. Det er naturligvis rigtigt, at visse faste regler for afregningernes opstilling og revision skal følges, og at mange afregninger ligner hinanden til forveksling. Alligevel vil vi, der til daglig beskæftiger os med disse meget specielle sager, ikke skrive un-

der på det med kedsommeligheden. Midt i alt det rutinemæssige og det ensformige dukker små og store problemer op, som i forbindelse med den ofte lidt særprægede ekspeditionsform til og måske især fra udlandet, giver afregningsarbejdet mange facetter, giver anledning til mange pudsigheder — det gælder blot om at have øje for dem.

Med vi menes i tørt normeringsprog: 1 kontrollør, 1 overkontorassistent, (som vi dog må dele med udlandsafdelingen), 1 kontorassistent I, 1 kontorassistent II og 1 kontorfunktionær.

Jeg har fornylig haft lejlighed til i en artikel i Dansk post- og telegraftidende (bladets nr. 16/1965) at fortælle om afdelingens arbejde og skal derfor ikke trætte med gentagelser, men henvise til nævnte artikel og supplerende fortælle om andre sider af afdelingens arbejde:

Vi er således med i et *nordisk samarbejde* med de såkaldte fællesskandinaviske afslutninger, hvor luftpost fra Norge og Sverige sammen med dansk post sendes i fælles afslutninger til et antal destinationer overalt på kloden, Nigeria, Peru, Sydkorea, Aden, Tunis, Colombia o. m. fl. Vi afregner halvårligt med de to broderlande på grundlag af statistik over vægten af posten i 2 14-dages perioder om året.

Statistik er iøvrigt ved at vinde indpas ved vægtberegningen af luftpost i åben transit, og efter den nye Verdenspostkonventions ikrafttræden fra januar 1966 skal al »à découvert«-post (= åben transit) afregnes på denne måde.

Europæisk samarbejde er jo tidens løsen i disse år, og et skud på denne stamme er CEPT, der er en sammenslutning af vesteuropæiske post- og telegrafstyrelser. Et af de mere håndgribelige resultater af dette samarbejde er CEPT-clearingen, hvorigenem de gensidige betalinger mellem medlemslandene formidles. Princippet er det samme som ved clearingen gennem Berner-bureauet: et stort antal betalinger for det enkelte land reduceres til afvikling via et eller to lande. Ved dette betalingssystem kommer postafregningsafdelingen i samarbejde med generaldirektoratets teleafregning, der efter sagens natur hører under 4. ekspeditionskontor, idet beløbene for de forskellige telefon-, telegraf- og telexafregninger optages i regnskabet gennem en fælles bogholderiopgørelse. Jeg vil ikke sige, at regnskabsafleggelsen er blevet mindre kompliceret, men vi sparer månedligt et ret stort antal betalinger gennem Nationalbanken.

Noget helt andet er den såkaldte *Grønlandsafregning*, gennem hvilken vi én gang om året afregner forskellige postale mellemværender mellem Den kgl. grønlandske Handel og generaldirektoratet. Den beslaglægger en uges tid og udmærker sig ved at rumme posteringer af indtægter og udgifter af højst forskellig og til dels overraskende art, lad mig nævne i flæng: terminalandele for luftpostpakker, salg af grønlandske frimærker, gebyrer vedrørende PA, PI, PO og IK, udgiverkorsbånd, erstatninger, leveringer af plomberline og kuglepenne med stander, og m. m.

Problemer og pudsigheder — til de første hører f. eks., når et land glemmer at betale de 123.000 fr. or i brevtransitafgifter, der skyldes for 1962, når »han« ikke svarer på diverse »rykkere«, når Berner-bureauet må anmodes om assistance, og betalingen derefter erlægges uden tillæg af de 12.000 fr. or i rente, der er løbet på.

Eller når et land på den storpolitiske arena pådrager sig afdelingens indignation, og vi har svære anfægtelser over, hvorvidt vi virkelig vedblivende skal slutte vore skrivelser med: I have the honour to be, Sir, your obedient Servant!

Eller når Afghanistan fremsender sin afregning for året 1342, som ikke er en skrivefejl, men som bliver en pudsighed, da det viser sig, at årstallet ikke er baseret på Kristi, men en anden profets fødsel.

Nogle af os finder det pudsigt, når pakkeafregningen fra Italien for 1. kvartal var på 1.345.70 fr.or og for 2. kvartal på 1345,70 fr. or (udtryk for en vis stabilitet i pakkeafsendelsen til Italien), eller når et nyt land i det mørke Afrika konsekvent sender os guldfrancbeløbet i kroner, altså kurs 1, og efter at have erkendt fejltagelsen, konsekvent undlader at betale noget som helst.

Og så har vi forsøgt at få de mere stejle naturer i kontoret til, før fremsættelsen af alt for hasarderede påstande, at anvende den af et engelsk transportfirma lancerede virkelig gentleman-like udtryksform: In my humble opinion . . .

De mange små og store beløb, vi administrerer, løber op til betragtelige summer i årets løb, vi regner med en »omsætning« på ca. 10.000.000 kr. De konti, vi anvender, er underkonti på befordringskontoen, og vi skal derfor overfor 5. kontor gøre rede for forventede udgifter og indtægter ved forslag til budget og tillægsbevilling, en vanskelig og kompliceret spåmandsvirksomhed, da vore regnskabstal er påvirket af allehånde, ofte uforudseelige faktorer, og den hører til mine mere alvorlige pligter. To — tre gange om året, hvor nogle dage rives ud af kalenderen, og hvor stemningen i afdelingen står på »uroeligt vejr«!

Men ellers lever vi i fredelig sameksistens i afdelingen og lægger vor brik på plads i puslespillet. At det ikke er så lille en brik endda turde være fremgået af de aflagte beretninger.

Kontorchef J. M. S. Andersen.

Jeg ser nu, at jeg måske skulle have drejet mit spørgsmål til d'hrr. bidragsydere lidt anderledes; for de har åbenbart benyttet lejligheden til at fortælle *også mig*, hvad de får dagen til at gå med! De har dog alle været så venlige ikke at omtale det tilskud til deres arbejde, som de ofte flere gange daglig bliver besværet med, når jeg er hjemme, nemlig at svare på, hvad jeg kan finde på at spørge om i dagens løb.

Som det fremgår af ovenstående, er arbejdet i 3. ekspeditionskontor mangeartet og fuldt af forstyrrelser. Når det alligevel lykkes at få så og så mange sager ekspederet, så skyldes det først og fremmest arkivaren og damerne, der journaliserer og registrerer og holder styr på alle papirerne, opstiller afregninger o.s.v., o.s.v., og uden hvis solide arbejde alle vi sagbehandlere ville være ilde farne.



3. ekspeditionskontor Øvrige ansigter i

Billedet viser fra venstre mod højre:

Overassistent N. L. Holm, kontorassistent I fru E. J. E. Nielsen, kontorfunktionær fru G. S. Andersen (delvis skjult), overassistent fru K. H. Andersson, kontorassistent I frk. B. M. Sørensen, kontorassistent II fru L. S. S. Ø. Pedersen, overassistent frk. I. M. Jensen, kontorassistent II frk. C. J. Knudsen, kontorassistentaspirant frk. A. M. Nygaard, kontorassistent I frk. E. E. Therkelsen, assistent J. T. Rasmussen, kontorassistent I fru B. Eriksen, overassistent K. B. Hansen og overassistent D. C. Olsen.



Elfelt fot.

Poeschlmann.

sum ut, und når han har fået den ut, siger jaj til ham, at den sum har jaj også fået ut.. — Æh follmægtik, hør herind en øjeblik," lød derefter den kaldende røst, og jeg, der jo var godt forberedt, tren frem. Se her follmægtik, vil De få mig den sum ut, sagde majoren og pegede på kassebog og kasse. Jeg talte sammen og trak fra og viste ham resultatet, hvorefter han glad udbød: „Riftik, ganske riftik, follmægtik! Her skal De se, den sum har jaj også fået ut!" Og så fremhalede han et stort ark konceptpapir, hvorpå var nedkradset adskillige talstørrelser, blandt hvilke han efter lang søgen da også fandt en sum, der nogenlunde passede på den af mig opgivne. Således skåret ned, kunne jeg træde af.

Oftest stillede han sig om forniddagen, når den svære kasseopgørelse var overstået, op ved min side, og mens jeg arbejdede, fortalte han mig om de vigtigste begivenheder i sit dårlige liv, mest dog om sin deltagelse i krigen. Jeg havde i reglen travlt og hørte derfor som oftest kun efter med det ene øre, som man siger, hvorfor det meste af, hvad han betroede mig desværre ikke har fæstnet sig i min hukommelse; men en dag, da han serverede mig følgende Münchhausener, kan det nok være, jeg holdt begge ører åbne: „So kan De tænke Dem til, follmægtik, at en dag da jaj og nogle andre officerer sidder på nogle krudttønder og i fred og ro nyder en cigar, taber jaj — jaj vet fanden ikke hvordan — en gnist fra cigaren ned i den tønde, hvorpå jaj sad. Den krudt eksploderte, und pif-paf, donnerwetter, farer jaj fänt hunderte alen op i luften. Gubefahr! Det var en lustrejse, follmægtik! Jaj var dof so heldig at falde blødt ned i en mødding — lige til halsen; men gubefahr, hvor så jaj dof ut, og hvor duftede jaj fælt. Cilfældignis havde jaj en flaske Eau de Cologne i bakommen, und so stænkede jaj maj ganske ofer mit den parfume. Nå, jaj måtte so trafe den lange vej tilbage til kammeraterne, und da de så maj und mærkede parfumeduften, udbød de: „Hvor har du dof været, Diogenes, when du dufter so fint?" Jaj har

dof været i en mødding, svarede jaj. De lo meget deraf og sagde, at de ikke kunne forstå, at man kunne komme til at dufte so fint af at ligge i en mødding." Med sin sædvanlige affluttende bemærkning: „Mærkværdig, follmægtik!" En bemærkning jeg ganske tiltrådte, tridsede majoren af.



Vi var på en tur til Østrik og gjorde ophold i den herlige gamle by Salzburg, hvor det regner 360 dage om året. Vi har nu været der flere gange, og det har ikke regnet, men det må vel så have været de resterende 5 dage. Der ligger på den anden side af floden en meget smuk og højtbeliggende gammel flosterkirke, som også har et bryggeri, hvor munkene udfænkner deres berømte øl.

Efter øllet gik vi ind i kirken, hvor der netop var bryllup. Præsten og brudeparret mødtes i et sidekapel og vandrede derfra op gennem kirken, omgivet af kordrenge med lys og flokker og andet dingel-dangel, og bryllupsgæsterne samledes i de øverste stole, mens vi andre nysgerrige holdt os til de nederste. 5 minutter efter kom en forsinket bryllupsgæst, bl. a. iført cykelpænder. Han medførte desuden en stor buket mimoser og så sig forvildet rundt for at komme af med den. Pludselig opdagede han vievandskarret ved kirkedøren, og han luskede derhen og anbragte mimoserne i vievandskarret, hvad det jo nok heller ikke tog skade af og mimoserne i hvert fald havde godt af.

Efter vielsen styrtede han før brudeparret ned til døren og snuppede mimoserne, som jeg ellers godt nok havde luret på. Men de kom altså i de rette hænder. Lidt senere så jeg ham styrke sig bravt i ølkælderen.



I midten af trediverne boede jeg i nærheden af Bernstorffsvej ikke langt fra Staunings villa. Han havde som bekendt en stor Sct. Bernhardshund,

og jeg havde en Schnauzer, en af de grå med oberstfæg.

Den store var umådelig skuffelig, hvad min føter bestemt ikke var, og da Rolf, tror jeg han hed, tit kom på besøg ovre hos os, havde den lille sin spas af at nippe ham i de lange hår på maven, som han lige kunne nå. En dag, da det blev alt for galt, lagde Rolf poten på den lille, vendte ham om på ryggen og lod ham ligge der og galpe. I det samme kom Stauning forbi og sagde smilende til mig: „Ja, det sker jo også engang imellem, at jeg må lægge labben på dem, for at berolige dem lidt“.



Svenskernes vittigheder er som bekendt betydelig bedre end de danske, men det er måske bare sproget. En af mine kolleger i Malmø har samlet i mange år, og her er en fra hans samling.

I Jokmøff i Lapland er der hvert år et stort marked, hvor det går lidt hedt til. En af lapperne havde fået lidt rigeligt med snaps og var kommet for skade at sparke en lappige. Sagen endte i retten, og dommeren spurgte pigen:

„Hur sparkade han Er?“

„På Jokmøff marked“

„Javist, men hur?“

„Mitt på nøjespladsen*“

*) forlystelsespladsen

Citograf

dataskrivnings- og adresseringssystemer

sikrer fejlfri overføring af repetitive data inden for alle virksomheder og institutioner og til alle dataskrivningsopgaver.

KORREKT DATASKRIVNING SIKRER KORREKT DATABEHANDLING!

Indhent oplysninger og referencer.

OLUF V. JENSEN A/S

København K, Kristen Bernikows Gade 4, tlf. MInerva 3656

Århus C, Silkeborgvej 19, tlf. (061) 226 33

J. JENSEN SKORUP ÅRHUS A/S

Grundlagt 1911

SØNDERGADE 44 * TELF. 3 15 33

Fineste herre- og dameskræderi

Målkonfektion
i bedste udførelse

Provinsens største uniformsskræderi

Leverandør til
Post- og Telegrafvæsenet

— KONTO OPRETTES GERNE —

HOLBÆK EKSPRESTRYKKERI A/S

GRUNDLAGT 1916

Bogtrykergaarden, Ahlgade 22, Holbæk

Tlf.: Holbæk *1030 . Postgiro nr. 95 19

Tlf.: Holbæk 728. Bogtrykker Ernst Hansen, privat

Tlf.: Holbæk 2536. Bogtrykker Fl. Jelstrup Hansen, privat

Bogtryk - akcidens - offset

Tidsskrifter, bøger, kataloger, brochurer, etiketter m. m.

Medhjælperklubben på Færøfærd

Den 4. maj 1965 samledes 17 medlemmer af Medhjælperklubben på Larsens Plads for at påbegynde en usædvanlig ferietur med »Kronprins Olav« til den nordlige del af riget, *Færøerne*. Turen var kommet i stand på initiativ af postfolk i Tórshavn, og forberedelserne hernede var gjort af Medhjælperklubben.

Efter 2 døgn sejlads lagde vi til i Tórshavn, og efter en hjertelig velkomst blev postkontoret besat. Der blev også tid til en tur rundt i byen, inden vi om middagen fortsatte med »Kronprins Olav«. Efter et par timers forløb kom vi til Klaksvig, den næststørste by på Færøerne. Her bød postekspeditøren velkommen, og han viste os den nye kirke, Christianskirken, som netop er færdigbygget. Det er et meget smukt og særpræget bygningsværk, konstrueret af beton og træ. I øvrigt er det den eneste kirke på Færøerne, som er bygget med tilskud fra staten.

Postekspeditionen i Klaksvig er meget stor, omtrent svarende til et postkontor i 21. lønningsklasse. Man er netop blevet færdig med en ny, større postbygning.

Ved aftenstid ankom vi til Trangisvaag på Suderø, hvor postekspeditøren arrangerede en tur med bus til Hvalba. På vejen dertil kørte vi gennem en 2 km lang tunnel sprængt igennem fjeldet. Før tunnelen blev anlagt, var der ingen vejforbindelse til denne nordlige del af øen, og transporten foregik ad søvejen eller over fjeldet ad næsten usynlige stier over klipper og elve. Nogle bygder har stadigvæk kun forbindelse med omverdenen på denne måde.

I fugleflugtslinie er afstanden mellem Trangisvaag og Vaag kun ca. 10 km, men turen varede flere timer, fordi vejen slynger sig ud og ind langs kysten, op og ned ad fjeldet, og da den



På bustur.

samtidig er smal og grusbelagt, kører bilerne med beskeden hastighed. Det har den fordel, at der er tid til at betragte den færøske natur med de stejle fjeldsider, brusende elve og kønne bygder ved fjordene — på én gang storslået og barsk, blid og yndefuld.

Efter at vi havde set Loranstationen og et tunnelbyggeri fik vi en overdådig modtagelse hos postekspeditøren i Vaag, hvis frue havde dækket med smørrebrød til hele selskabet, og det blev sent, inden vi kom i soveposerne i skolens gymnastiksal. Næste morgen blev der budt på kaffe på posthuset, og skoleinspektøren viste os den smukke kirke, inden turen gik videre med bil over Porkeri, Hov og Oravik til Trangisvaag. Herfra fortsattes rejsen med postbåden »Smiril« tilbage til Tórshavn. På denne tur sejlede vi tæt forbi øerne Lille Dimon og Store Dimon.

Den førstnævnte er ubeboet, og den bliver kun benyttet til græsning af får, som sejles derud om foråret og bliver hentet hjem om efteråret. Store Dimon er kun beboet af en familie, som lever af landbrug og fuglefangst. Om sommeren får øen post hver 14. dag, ellers en gang om måneden. Da »Smiril« passerede bygden Skalavik på Sandø, blev vi vidne til en manøvre, som for os så halsbrækkende ud, idet en kvindelig passager hjemmehørende i Skalavik steg om til robåd ca. 500 meter fra kysten. Det var den eneste måde, hvorpå hun kunne komme hjem, da rutebåden ikke gik ind til denne bygd. Sidst på eftermiddagen var vi igen i Tórshavn, hvor vi blev indkvarteret på postkontoret, i den gamle telegrafbygning og hos post- og telegrafkasserer Knudsen.

Om aftenen var vi på havnen for at overvære Tjaldurs afgang mod København. Og sammen med os var en stor del af Tórshavns indbyggere, som enten var nede med et brev, for at vinke farvel eller blot for at overvære denne begivenhed. Derefter var der hyggeaften sammen med personalet fra postkontoret, og lejligheden blev bl. a. benyttet til at få kendskabet til færøske forhold nærmere uddybet.

Tórshavn har 11.000 indbyggere og under postkontoret hører omkring 80 brevsamlingssteder og udvekslingssteder foruden 4 postekspeditioner med underlagte posthuse. Det er derfor store postmængder, der indgår, når Tjaldur ankommer hver 14. dag, og der kan være helt op til tusind sække post i en enkelt afslutning. Man forstår derfor udmærket, at det kan knibe med pladsforholdene på trods af flere udvidelser.

Forsendelsesarten indbetalingskort er ikke meget benyttet på Færøerne, da der i vintertiden kan gå op til en måned inden modtageren får kontouddrag fra postgirokontoret. På grund af hjemmestyret har man flere sæt love at arbejde med. Således lønnes tjenestemænd og aspiranter efter lønningsloven suppleret med særlige regler for opsendte, mens ekstrabude omfattes af færøske aftaler og færøsk ferielov.

Færingerne har deres eget sprog, men i skolerne lærer børnene både dansk og færøsk. De har deres eget flag og egne pengesedler, men benytter dansk skillemonnt. Der er endvidere ønske om at få færøske frimærker.

Hovederhvervet er fiskeri, og fiskeprodukter udgør 90% af den samlede eksportværdi. Den betydelige fiskefangst foregår, foruden ved selve Færøerne, i farvandene ved Island og Grønland, hvor færingerne har anlagt havne som udgangspunkter for sommerfiskeriet.

Under opholdet i Tórshavn var der arrangeret fodboldkamp, bordtennis og udflugter med båd og bil og meget andet. En morgen startede vi med postbåden M/S Ternan med kurs mod Kollafjordur. Herfra fortsattes turen med biler tværs over Strømsø ad en snørklet vej gennem øde og ubeboet fjeldområde til Vestmanna, hvor vi gik om bord i en anden postbåd, som sejlede os til Futaklettur på Vaagø. Herfra gik turen videre med rutebil til Sandavagur, Midvagur og Sørvagur, hvor flyvepladsen ligger. Turen fra Tórshavn og hertil varede 5 timer, hvilket er omtrent det samme som flyveturen fra Sørvagur til København. Efter en usædvanlig gæstfri modtagelse hos brevsamleren sejlede vi i åben båd ud gennem fjorden til Tindholmur, en ubeboet ø beliggende midtvejs mellem Sørvagur og Myggenæs, der er den vestligste af Færøerne. På grund af naturforholdene kan der ofte gå flere uger, uden at postbåden kan anløbe øen; og vort planlagte besøg hos brevsamleren måtte desværre aflyses på grund af lidt for friskt vejr.

Om søndagen var der udflugt til Saxun, som ligger på den nordlige del af Strømsø. Saxun er et yndet udflugtssted, men da det var tidligt om sommeren, så vi kun 2 turister! Denne tur var vel nok den bedste, fordi vi havde hele dagen til rådighed på en enkelt lokalitet, og der blev travet, kravlet i klipper, vadet i havet, og en enkelt besteg endog et fjeld.

Mandagen var hviledag, men så afgjort den mest anstrengende, idet der om eftermiddagen var bordtennisdyst mod personalet på telegrafstationen og om aftenen fodboldkamp mod et udvalgt hold fra Tórshavn. Resultaterne var, set fra vores side, i begge tilfælde ret beskæmmende. Derefter var der fest sammen med personalet på postkontoret. Festen indledtes med et par interessante film om færøske fiskeriforhold, og derefter blev der danset; bl. a. færødans, hvortil færingerne sang gamle folkeviser, og det var temmelig sent, inden en dejlig og uforglemmelig aften var forbi. Få timer efter festen sejlede de



Udflugt til Saxun på den nordlige del af Strømø.

fleste af os med M/S Ternan til Oyri, hvor vi besøgte brevsamleren, inden turen fortsatte med bil til Eidi, hvor vi også blev gæstfrit trakteret. Efter rundvisning på en af fyr- og vagervæsenets

radiopejlestationer besøgte vi Gjøv. Denne bygd er beliggende ved en særpræget kløft der benyttes som havn, men på grund af de barske vejrforhold, kan den kun besejles en del af året, hvilket har bevirket, at mange af fiskerne er flyttet til andre byer. Af denne grund er Gjøvs folketal blevet halveret i løbet af de sidste 10 år. Endvidere så vi skibsværftet i Skala, hvor man var i færd med at bygge en ståltrawler og et mindre fragtskib. »Hjemturen« foregik med skib, et befordringsmiddel som på Færøerne anvendes i samme omfang, som vi hernede benytter tog og bil. Om aftenen var vi gæster i et færøsk hjem, og jeg behøver næppe at sige, at vi også her blev overdådigt trakteret.

Den 12. maj var opholdet på disse dejlige øer forbi. Et ophold som føltes alt for kort, fordi vi gerne ville have set endnu mere af den storslåede natur, og fordi vi følte os velkomne hos de venlige og usædvanligt gæstfri færinger.

J. P. Pedersen.



Postkontoret i Tórshavn.



F · E · BORDING ^{A/S}

BOGTRYK
OFFSETTRYK

NØRREBROGADE 66-68 . KØBENHAVN N
TELEFON (01) 39 33 22

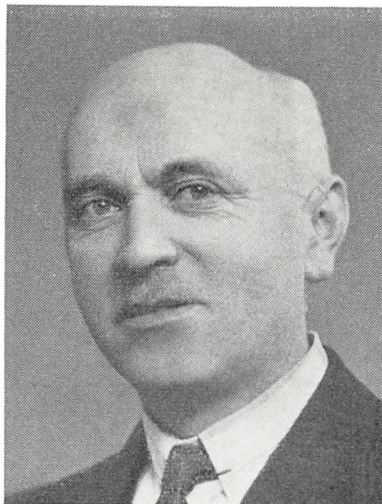
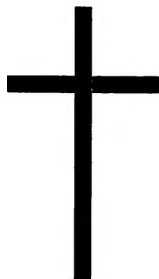

Postmester*

J. B. V. JØRGENSEN, Hammel,

* 1. april 1891

† 5. november 1964

senest omtalt i årbogen for 1961.



Postmester*

H. THIELEMANN, Aså,

* 5. november 1883

† 14. november 1964

senest omtalt i årbogen for 1963.



Postmester*

A. C. N. SELMER, Christiansfeld,

* 16. januar 1886

† 24. november 1964

senest omtalt i årbogen for 1961.

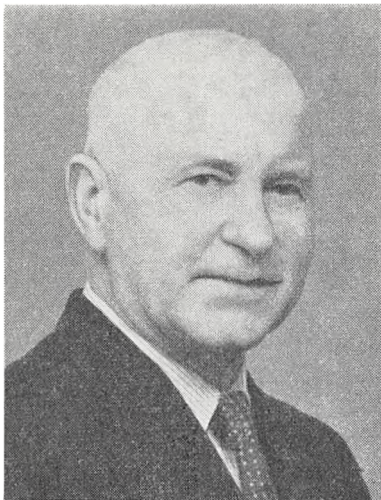

Postmester*

C. KNUDSEN, R*, Ribe,

* 29. juli 1889

† 17. februar 1965

senest omtalt i årbogen for 1964.



Postmester*, løjtnant

J. C. MØRCH, R*, D.M., Århus,

* 30. november 1870

† 24. marts 1965

senest omtalt i årbogen for 1965.



Postmester*

P. F. RIEMANN, R*, Gram,

* 22. september 1891

† 20. marts 1965

senest omtalt i årbogen for 1961,

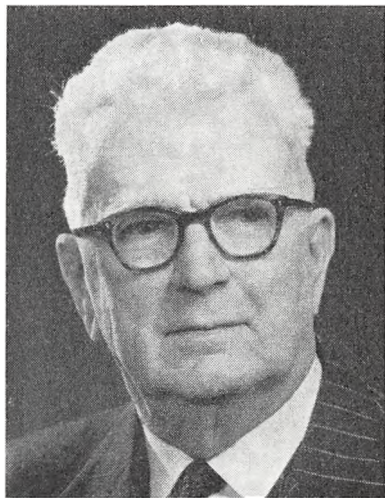

Postmester*

C. C. V. J. BERG, R*, København 21,

* 30. oktober 1889

† 9. april 1965

senest omtalt i årbogen for 1964.



Postmester*
J. T. FREDERIKSEN, Ulfborg,
 * 29. marts 1894
 † 9. april 1965
 senest omtalt i årbogen for 1964.

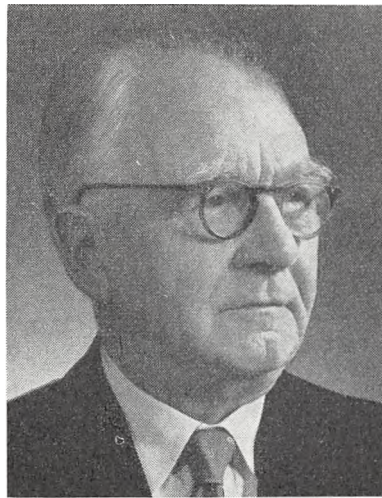

Postmester*
L. P. HANSEN, R*, D.M., Frederiksberg,
 * 13. februar 1883
 † 30. april 1965
 senest omtalt i årbogen for 1958.



Overassistent*
fru S. W. T. S. LUNDT, Ålborg T,
 * 18. november 1891
 † 9. april 1965
 senest omtalt i årbogen for 1961.

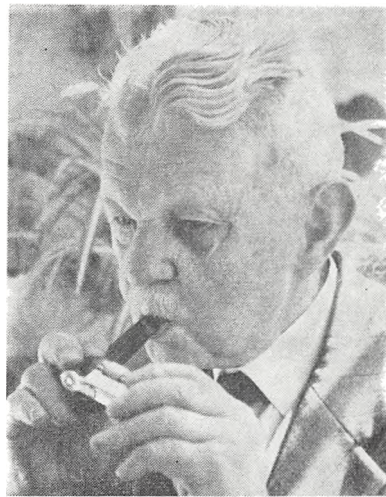

Kontrollør*, løjtnant
J. C. A. SCHWARZ, generaldirektoratet,
 * 21. maj 1867
 † 11. maj 1965
 senest omtalt i årbogen for 1962.



Postmester*

S. NIELSEN, R*, Fjerritslev,

* 20. november 1885

† 17. juni 1965

senest omtalt i årbogen for 1965.



Postmester*

S. P. R. KLOTTRUP, R*, Vejen,

* 13. februar 1891

† 25. juni 1965

senest omtalt i årbogen for 1961.



Postmester*

P. R. JEPSEN, København 13,

* 17. september 1883

† 18. juni 1965.

senest omtalt i årbogen for 1963.

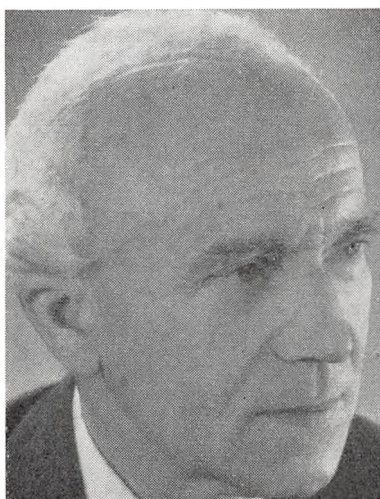

Postmester*

E. S. C. REINATH, København 33,

* 19. april 1888

† 15. juli 1965

senest omtalt i årbogen for 1963.



Kontorassistent I*
fru ELLEN NIELSEN,
hovedtelegrafkontoret,

* 25. april 1899

† 3. august 1965

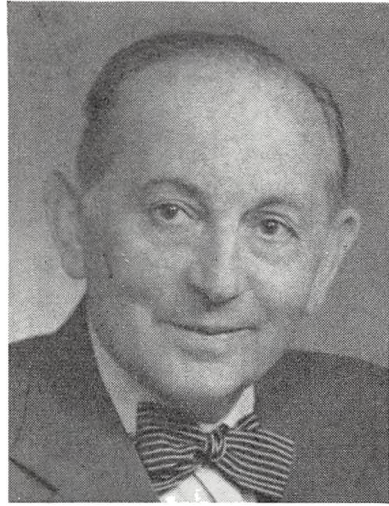

Postmester*
C. J. L. JOHANSEN, Tølløse,

* 13. juli 1895

† 17. september 1965.



Postmester*
W. HOLST CHRISTENSEN,
København 31,

* 29. august 1891

† 1. september 1965.

Nekrologer

Postmester
C. O. W. HANSEN,
København 34,

døde den 17. december 1964, 67 år gammel.

Postmester Hansen indtrådte i postvæsenet den 1. oktober 1915 og blev assistent i København den 1. oktober 1921. Hans videre postale løbbane faldt udelukkende i København, dels i Postgirokontoret og dels ved forskellige københavnske postkontorer. 1. november 1940 udnævntes han til overassistent, 1. april 1949 til kontrolør og pr. 1. august 1957 fulgte udnævnelsen til postmester ved indleveringspostkontor 34.

Postmesteren var en flittig og dygtig postmand, yderst loyal og vellidt af alle, som han under den daglige tjeneste kom i berøring med.



**Postmester
E. J. ANDERSEN,
Fjerritslev,**

døde den 24. december 1964, 67 år gammel.

Postmester Andersen indtrådte i postvæsenet den 1. oktober 1914.

Efter at have tilbragt de første ungdomsår i Nordjylland blev E. J. Andersen kørende ved Jernbanepostkontor 2 fra 1. maj 1929.

Efter køretiden blev det til et par år endnu i Nordjylland før udnævnelsen til overassistent i Odense kom den 1. august 1938. Udnævnelsen til kontrollør samme sted kom den 1. april 1946. Fra 1. december 1954 til sin død var E. J. Andersen postmester i Fjerritslev.

Det var med sorg, vi på kontoret modtog budskabet om, at postmester E. J. Andersen var død på Thisted sygehus juleaftensdag. Efter at have pådraget sig et lårbensbrud var postmester Andersen blevet indlagt på sygehuset den 14. december, og vi beklagede alle, at postmesteren havde et langt sygeleje for sig, og at han ikke kom til at deltage i juletravlheden, for, som den retskafne tjenestemand og chef han var, vidste vi, at det var ham magtpåliggende at være i

spidsen for arbejdet i den travle tid. Derfor kom postmesterens død helt overraskende for os.

Vi vil mindes postmester E. J. Andersen, som den gode chef han var, og vor medfølelse samler sig om postmesterens enke fru Lili J. Andersen, som nu er flyttet tilbage til sin barndomsegn og bor Algade 29, Sæby.

E. L. Henriksen.

**Postmester
S. E. MAGNUSSON,
Herlev,**

døde den 6. januar 1965, 61 år gammel.

Postmesteren havde i de senere år været meget plaget af sygdom, men kom stadig tilbage og tog fat på arbejdet med usvækket energi, og selvom han til tider var stærkt plaget af smerter, ville han ikke give op. Vi håbede hver gang, at sygdommen nu var overstået, og at han blot skulle have tid til at komme rigtigt til kræfter for at kunne blive som før, men efterhånden

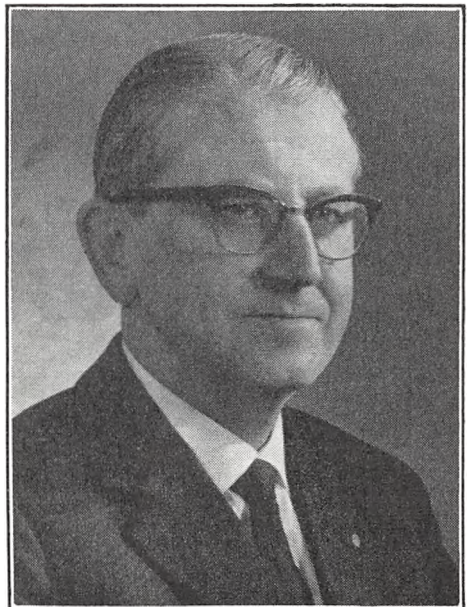

blev det svært at opretholde denne optimistiske indstilling, og han selv var vist egentlig den første, der klart erkendte hvad vej det bar.

Det var kun så få år det blev postmester Magnusson beskåret at være chef ved Herlev postkontor, men han nåede foruden meget andet at gøre sig agtet og respekteret af sit personale. Han kunne ganske vist godt tale et par alvorsord til en eller anden, når det var påkrævet, men hans påtale havde altid en sådan form, at man lyttede til hans ord og tog dem til sig, og derfor vil mindet om ham blive bevaret hos det personale, der havde den lykke at kende ham og arbejde sammen med ham.

K. O. Henriksen.



**Kontorassistent I
frk. E. O. K. KRISTENSEN,
København 14,**

døde den 31. marts 1965, 41 år gammel.

Da meddelelsen om flyveulykken ved Tanger den 31. marts indløb, blev der stille på K 14, da vi vidste, at vor medarbejder kontorassistent I frk. Else K. Kristensen befandt sig i den forulykkede maskine.

Frk. Kristensen indtrådte i post- og telegrafvæsenet den 1. april 1946 og den 15. februar 1948 kom hun til K 14, hvor hun havde hele sin postale løbebane, der så brat blev afbrudt i en alder af knap 42 år. Frk. Kristensen har tjent postvæsenet så tro og agtsom som nogen, og hun var meget afholdt af publikum, hendes hjælpsomhed overfor ældre mennesker, der havde hjælp behov i postale sager, var kendt af alle i kvarteret.

For os, der arbejdede sammen med hende, er det ufatteligt, at hun ikke er her mere, hun hørte til her og vi lyttede til hendes altid friske udredning af tidens aktuelle problemer, for ordet havde hun i sin magt.

De mange smukke mindeord, der blev udtalt om frk. Kristensen ved begravelsen i Ellinge vidner om, at hun også udenfor vor etat var værd-

sat som det gode og retskafne menneske, hun var.

Vor medfølelse samler sig om hendes mor og søskende i deres store sorg.

H. E. Sørensen.

**Assistent
H. C. PETERSEN,
Gråsten.**

døde den 27. maj 1965, knap 41 år gammel.

Assistent H. C. Petersen var født i Odense, men var den længste tid tjenstgørende i Jylland, heraf 15 år i Sønderjylland. Assistent Petersen blev sønderjyde og beherskede det sønderjydske sprog til fuldkommenhed og forstod den sønderjydske befolkning, der satte stor pris på hans store hjælpsomhed og elskværdighed ved skranken.

Assistent Petersen blev tidligt ramt af sygdom, der hindrede ham i at fuldføre II dels kursus. I august 1964 fik han en ondartet hjertebetændelse, men bar håbet om helbredelse lige til det sidste, men hjertet var slidt op.

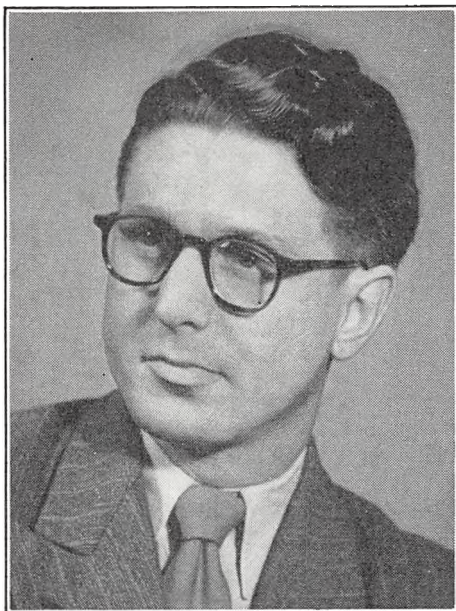

Her på kontoret vil vi savne ham, han var en god medarbejder og afholdt af alle. Savnet i hjemmet, i en lille villa han lod bygge for nogle år siden, er stort og megen deltagelse samler sig om fru Petersen, der nu sidder tilbage med 2 dygtige børn, en dreng på 13 og en pige på 10 år.

Aa. B. Maybom.

Overassistent

frk. E. M. MØLLER,
rigstelefonkontoret,

døde den 20. august 1965, 63 år gammel.

Ellen Møller er død — det er så helt ufatteligt, at hun, der var så glad, så frisk — så rank i al sin færd — er borte. Den lange, håbløse sygdom sagde os, at det måtte gå sådan, og dog er det så uforståeligt, at hun ikke mere møder her på rigstelefonen.

Hendes muntre, kvikke bemærkninger smittede os alle, hun var altid glad og oplagt — vi måtte overgive os, når Ellens lune spillede. Hun var en enestående god og hjælpsom og meget



flittig kollega — hun var så helt sig selv. Hvem kunne som hun fjerne vanskeligheder på den for hende så særlige gemytlige måde?

Ellen Møller efterlader et stort savn, men mindet om hende vil leve iblandt os.

K.

Kontrollør

H. L. KNUDSEN,

Lemvig,

døde den 2. oktober 1965, knap 39 år gammel.

Kontrollør H. L. Knudsen indtrådte i post- og telegrafvæsenet den 1. september 1944. Han blev assistent i Kolding i 1949 og kom i 1957 til Fredericia, hvor han blev overassistent ved jernbanepostkontor 2 i 1958. Den 1. april 1964 udnævntes han til kontrollør i Lemvig.

Midt i juni måned 1965 blev kontrollør Knudsen sygemeldt, og det berørte os alle dybt, da vi hørte, at Knudsen led af en alvorlig blodsygdom.

Knudsen blev overført til kommunehospitalet i Århus og gennemgik her en svær operation, men kræfterne slog ikke til.

I den alt for korte tid kontrollør Knudsen fik sit virke på Lemvig postkontor, kom vi til at hol-

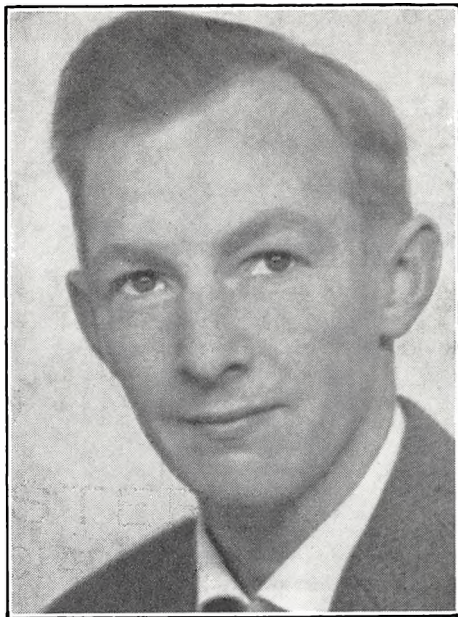

de af ham og sætte pris på hans ligefremme og venlige væsen, hans gode humør og hans mange gode menneskelige egenskaber.

Kontrollør Knudsen var en meget flittig og interesseret medarbejder, som ikke sparede sig nogen anstrengelse for at løse de mange forskellige opgaver på bedste måde.

På postkontoret i Lemvig vil kontrollør Knudsen blive mindet for sin retlinede karakter og som en god medarbejder.

Vor dybeste medfølelse samler sig om kontrollør Knudsens efterladte hustru og Peter og Morten på 10 og 6 år, som fortsat bliver boende i deres dejlige villa på Ydunsvej 8 i Lemvig.

A. Juel Jensen.

**Postmester
E. P. MORSØ,
Fakse,**

døde den 7. november 1965, 66 år gammel.

Postmester Morsø indtrådte i telegrafvæsenet den 1. februar 1915 ved Telegrafstationen i Fre-

dericia, ansattes som medhjælper 1. november samme år ligeledes i Fredericia. Var en kortere årrække udstationeret i Ålborg, og kom derefter tilbage til Fredericia, hvor han i 1921 blev assistent. Efter sammenslutningen af post- og telegrafvæsenet kom han i 1929 igen til Ålborg.

I 1938 udnævntes han til overassistent i Næstved, i 1945 kontrollør i Herning og i 1948 kontrollør i Maribo. Sit første postmesterembede fik han 1954 i Arden, og derfra kom han i 1958 til Fakse.

Postmester Morsø gjorde et stort arbejde indenfor Det konservative Folkeparti. Medens han var i Ålborg, var han formand for KU, og han var med til at starte en konservativ vælgerforening i Arden.

Den 1. februar i år kunne postmester Morsø holde 50 års jubilæum i post- og telegrafvæsenet. Han havde kort efter den sorg at miste sin hustru. Ægteskabet var barnløst.

Postmesteren var en dygtig og pligtopfyldende embedsmand med et elskværdigt og imødekommende væsen, og var selv meget glad for at være i Fakse.

L. O. Nielsen.

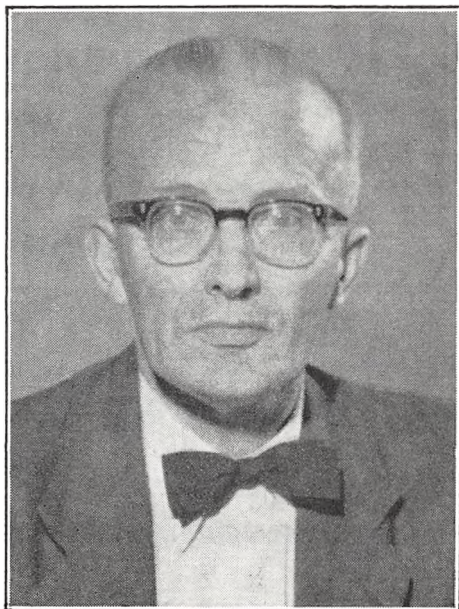

AKTIESELSKABET

S. MADSEN & CO

GRUNDLAGT 1879

MANILLAMÆRKER
KONVOLUTTER
PAPIR OG PÅP
EN GROS

VIMMELSKAFTET 39-41
KØBENHAVN K
CENTRAL 6667

**PORTABELT OG STATIONÆRT
RADIOKÆDE-UDSTYR**

VOR UDSTYR

VHF UDSTYR

**RØR OG KOMPONENTER
FOR ELEKTRONISK UDSTYR**

AAGE HEMPEL

TEKNIK A/S

LØNGANGSTRÆDE 16 . KBH. K . TLF. MI *6801

Register

til

Årbog for det danske Post- og Telegrafvæsen 1892—1965

Ved postmester C. V. Christoffersen, Sæby.

Bogens titel gennem de 75 år:

- 1892—1895 Almanak for det danske postvæsen.
1896—1927 Aarboeg for det danske postvæsen.
1928— Årbog for det danske post- og telegrafvæsen.
Redaktører:
1892—1893 Postekspedient C. Møller, Odense.
1894—1916 Postmester S. Thomsen, Vejle.
1917—1940 Postekspedient E. Bohn, København.
1941—1964 Postmester E. H. C. Mikkelsen, København.
1965— Dansk Post- og Telegrafforening (Udgiver). Redigeret af kontrollør K. N. Kaptain, Randers.

I. Årlige oversigter m. m.:

- Fødselsdagskalender (med erindringsliste indt. 1894).
Alfabetisk sagreg. over gældende best. vedr. post- og telegrafvæsenets organisation, fra 1920.
Erindringsliste for postkt., fra 1895.
Erindringsliste for telegrafst. I, fra 1912—15.
Førensadresser, fra 1918.
Legater for post- og telegraf tjenestemænd og efterladte, fra 1925.
Lønninger ved post- og telegrafv., fra 1918.
Kommission for samt lærere og censorer v. fagprøverne, fra 1927.
Oplysninger om postmesterembederne (telegrafbestyrer-, fra 1941) fra 1901.
Oplysninger om tjenesteboliger, fra 1941 (tidl. under: Oplysninger om postmesteremb.).
Postmesterens myndighedsområde, fra 1917—1965.
Reg. til off. medd. 1900—15.
Reg. til gældende best., der kun findes opt. i off. medd. 1915—20.
Telefonliste, fra 1918.
Modtagelsestider, fra 1919.
Biblioteker og arkiver, fra 1935.
Dansk tidsskrifts-index 1934—40.
Opbevaringstider for postkt. arkivsager, fra 1941.

II. Personaller:

- Personalefortegn. ordnet efter anciennitet (fra 1903 med alfabetisk navnevalg.) 1892—1916.

Alfabetisk fortegnelse over postv. personale 1916—27.

Alfabetisk fortegn. over post- og telegrafv.'s personale hver for sig 1928.

Alfabetisk fortegn. over post- og telegrafvæsenets personale, fra 1929.

Personalet i post- og telegrafvæsenet, fra 1941.

Oversigt over dødsfald, afskedigelser, fremmelser og forflytninger, navneforandringer, ordensdekorationer, jubilæer m. m.

Gruppebilleder af elevholdene, fra 1931.
Gruppebilleder af assistenter på 2. del kursus, fra 1941.

III. Artikler m. m. (Artiklerne er så vidt, det er muligt, ordnet alfabetisk efter titel i følgende grupper):

1. Post- og telegrafvæsenets administration (herunder artikler vedr. kontorer i gd. og distriktsstyrelsen).
2. Personalet (Ansættelse, uddannelse, lønning, advancement m. m.).
3. Personalets foreninger (herunder Nordiske postmøder).
4. Post- og telegrafvæsenet (Post- og telegrafkontorer, post- og telegrafundersøgelser, deres behandling og dirigering, postflyvning i ind- og udland, forhold til publikum m. m.).
5. Teknik (Post, telegraf, radio m. m.).
6. Udlandet (Post- og telegrafvæsenet i udlandet, rejsebeskrivelser, kongresser m. v.).
7. Filateli (Frimærker, vælgørneheds-mærker (julemærker), stempler m. v.).
8. Historier og erindringer.
9. Digte, noveller og tegninger.
10. Varia.

IV. Biografier (herunder fødselsdage, jubilæer m. m.).

V. Tildeling af Joseph Michaelsens mindemedaille.

VI. Nekrologer.

VII. Arbogen præsenterer P. & T.-bygninger, fra 1965.

III. Artikler.

1. Post- og telegrafvæsenets administration.

1. ekspeditionskontor 26, 265
2. postrevisionskontor 20, 325
3. ekspeditionskontor, fuldm. Hasting 25, 345
3. ekspeditionskontor, L. Pedersen 35, 379
3. postrevisionskontors historie .. 33, 457
4. ekspeditionskontor (telegrafsager), J. Jansen 30, 433

Revisionskontoret 43, 106B¹)

1. tekniske kontor 43, 277
2. tekniske kontor 43, 261
3. tekniske kontor 43, 293

Kabelingeniørtjenesten, Hvad bestiller 43, 259

Telegraflaboratoriet 43, 271

Den tekniske afdeling gennem tiderne, A. Ilslev 31, 373

Fra den gamle postrevision 31, 479

Generaldirektoratet i den Kiørbøiske periode, A. V. Trojel 52, 235

Generaldirektoratet for telegrafvæsenet, Sønder 28, 375

Generaldirektoratet for post- og telegrafvæsenet 28, 479

Julelotteri i generaldirektoratet, Det traditionelle 44, 101B

Generaldirektoratets skrivestue .. 42, 314B

Hovedarkivet gennem tiderne, E. H. C. Mikkelsen 32, 405

Hovedrevisoratet for post- og telegrafvæsenet, M. Wesenberg 23, 279

Lidt om »Kurskontoret« og dets virksomhed, Ludv. Petersen 21, 8

Lidt om overpostinspektorerne, deres udvikling og deres virksomhed, A. Trojel 33, 383

Overpostinspektorat, Arbejdet i et, P. Friis 58, 241

Distriktsstyrelsen gennem 25 år .. 43, 301

4. overpostinspektorat, G. Hulegaard 47, 235

Postbiblioteket 27, 329

Giropostkontoret (Interview) 20, 259

Postgirokontoret, H. C. Laursen .. 27, 275

Postgiro, 25 års, O. Kjems 45, 293

Postgiroens problemer, G. Hjort .. 55, 267

Postmaterielkontoret 19, 337

Poststyrelsen i 300 år 25, 350

Poststyrelsens kontorer 24, 373

Postvæsenets bogholderi før og nu 22, 275

Postvæsenets centralstyrelse siden 1848, Th. Kornerup 97, 162

1) »B« efter sitetal angiver, at det kun drejer sig om billede.

Postvæsenets og telegrafvæsenets styrelse indtil juni 1927, Gredsted	28, 439
Post- og telegrafmuseum, Dansk, under den tyske besættelse, H. Hjorth-Nielsen	48, 287
Dansk post- og telegrafmuseum i Århus, Et barn af, H. Emborg	54, 267
Dansk post- og telegrafmuseum gennem 50 år, J. C. Petersen	63, 257
Dansk post- og telegrafmuseums 50 års jubilæum	64, 247
Dansk post- og telegrafmuseum, Nyt fra, J. C. Petersen	50, 251 - 51, 301 - 52, 221 - 53, 237 - 54, 243 - 55, 221 - 56, 287 - 57, 249 - 58, 285 - 59, 253 - 60, 269 - 61, 271 - 62, 257 - 64, 303 - 65, 305
Regnskabsmøsaik, Lidt, J. Jensen	57, 285
Revisionskontoret, A. Kromann	29, 409
Et ingeniørdistrikt og dets område, K. Regin	32, 365
Sommerpostinspektormødet i Nak-somper 1957	58, 173B
Styrelsesmødet 22.10.1941	42, 157B

2. Personalet.

4. lønningsklasse, Th. Nielsen	97, 117
4. lønningsklasse (Nogle bemærkninger)	198, 118
50 års jubilæum (Lønningsloven)	40, 451
Aldersgrænsen	21, 423
Alderslister	94, 157
Arbejdsforholdene i post- og telegrafvæsenet, Lidt om, P. Friis	61, 265
Arbejdsleder, Den ideale, P. Friis	46, 229
Arbejdsledelse, Rigtig, P. Friis	47, 283
Avancementsforholdene, Magius	1900, 130 - 10, 223 - 20, 371
Brevantallet som grundlag for postlønningslovens klassifikation, Th. Kornerup	02, 157
Den danske postvirksomheds udvikling siden postlønningsloven af 12. april 1889, Th. Kornerup	99, 175
De små postmesterembeder, Gundlach	19, 359
Det er sikkert ikke alle, der ved at (forsk. forf. og indhold af forskellig natur)	41, 387 - 42, 317 - 43, 367 - 44, 324 - 45, 323 - 46, 317 - 47, 1 - 48, 315 - 49, 305 - 50, 285 - 51, 327 - 52, 327
De unge, O. Koefoed	07, 188
De unges udsigter, P. T.	92, 91
En lille bemærkning i anledning af en eventuel postlønningslov, v. Eyben	98, 122
En posteksamen	04, 153
Et tilbageblik på de personelle forhold indenfor postvæsenet i de forløbne år, L. v. Holstein	93, 77
Fagprøven, opgaver årgang 1905—16	17, 182
Fordele og ulemper ved at være tjenestemand, P. Friis	45, 269
Forslag til kontorholdslov for postvæsenet	01, 152
Forslag til lønningslov for postvæsenet	01, 126
Fra højestret (En dom i lønspørgsmål)	18, 369
Generaldirektørens tale ved afslutning af fagprøvens 2. del	41, 273 - 42, 247 - 43, 257 - 44, 235 - 45, 227 - 46, 219 - 49, 233 - 52, 217 - 53, 217 - 54, 217 - 55, 217 - 56, 217 - 57, 233 - 59, 257 - 60, 221 - 61, 257 & 259 - 62, 229 - 63, 237 - 64, 243 - 65, 257
Hjemmeværnsenheder ved P. & T., H. M. R. Sørensen	62, 289

Kautionsbeløb ved 116 postkontorers besættelse siden 1.10.1889 (Fortegnelse), Th. Kornerup	05, 171
Kautionspørgsmålet, Hauerbach	94, 85
Kommunale hverv (Fortegnelse)	31, 517
Kontorholdsloven for postvæsenet af 23. maj 1902	03, 177
Lidt om udenlandsk postgeografi, E. Bohn	05, 159
Lønningslovens revision, Magius	98, 124
Lønningsloven af 1889, A. Nielsen	1900, 126
Lønningsloven for postvæsenet af 23. maj 1902	03, 166
Lønningsloven af 17. maj 1902 — 20 år efter, Otto Larsen	22, 307
Månedsløn eller årsløn, Th. Kornerup	20, 375
Om antagelse af postelever, x	1900, 138
Om arbejdsglæde — en diskussionsindlæg, L. Thonboe	53, 285
Om poststatistik, A. N.	1900, 146
Oversigt over de for de enkelte postkontorer gældende godtg. for bortfaldne uvise indtægter m. m.	25, 89
Organisations- og forhandlingsret før og efter tjenestemandsløven af 1946, frk. E. Nørgaard	48, 243
Personaleforhold, Vigerslev	41, 315
Personalepolitik, Er post- og telegrafvæsenets tidssvarende, B. M. Andersen	65, 263
Personaleuddannelse og skolevæsen, A. Krog	42, 251
Posteksamen, En	04, 141
Posteksamen	18, 279 - 19, 283
Postfagprøven (Lønningsloven af 1902)	04, 174
Posteksamen, Trænges der til	01, 181
Postgeografi, Lidt om	05, 159
Postfagprøve i Danmark, Den første	54, 174
Postassistenter	99, 126
Posteksaminer ved provinspostkontorerne, C. Friis	94, 103
Postelevernes anbringelse på jernbanestationer	09, 202
Posthusenes klassifikation	95, 140
Postmesterstillingen i vore dage	05, 152
Postvæsenets foredragsrækker	24, 338
Rejsestipendier for postfolk	02, 154
Rekreation, Z	01, 181
Samarbejdsudvalg indenfor statstjenesten, P. Friis	49, 247
Uddannelsesproblemer, P. Friis	60, 235
Uddannelse i den særlige telegraf-tjeneste, A. C. Gottlieb	43, 353

3. Foreninger.

»1872«, K. Arvig	47, 277
Dansk Postforbund	33, 485
Dansk Postforening — 25 år, H. Avnsted	24, 347
Dansk Post- og telegrafforening	47, 179B
Dansk Post- og telegrafvæsenets 50 års jubilæum, H. Holst-Christensen	50, 259
Det første danske almindelige postmøde (21. august 1896)	97, 104
Det andet danske almindelige postmøde (25. august 1899)	1900, 113
Det nordiske postmøde i Kristiania 1920	21, 391
3. nordiske postmøde i København	24, 299
Nordisk postmøde i Finland	23, 459
5. nordiske postmøde	32, 387
6. nordiske postmøde, Søren Post	36, 375
7. nordiske postmøde, Søren Post	40, 433
Nordisk postmøde 1939	62, 231
Nordiske postmøde, Glimt fra det 8., H. Holst-Christensen	48, 293
10. nordiske postmøde i Oslo, Glimt fra, J. Gormsen	56, 227

11. nordiske postmøde, Glimt fra, L. C. Thomsen	60, 263
En begravelsesforening for 4. lønningsklasse	92, 99
Enkekassen af 2. februar 1886, C. F. Hansen	36, 425
Episoder fra Dansk Telegrafforening, frk. M. Mathiasen	30, 349
Etats-Kuren på Kobæk Strand, V. Munck	17, 297
Et par ord, der ikke blev sagt på postmødet, Hansen	1900, 135
Etatsorkestreets 20-års jubilæum	43, 105B
Fire formænd i postvæsenets overklassers faglige organisation	12, 3
Foreningen for post- og telegrafvæsenets embeds- og bestillingsmænd af 22. febr. 1872, Chr. Hansen	93, 114
Forsikringsforeningens 50 års jubilæum	54, 290B
Forsikringsforening 1903—1953, Post- og telegrafvæsenets, V. Arnskov	53, 281
Jernbaneforeningen, 1900—1925, C. M. Christensen	25, 286
Kobæk	17, 289
Korpsånden	95, 124
København postcirkel	26, 286
København postcirkels bakkehusfest	47, 180
København postcirkel	50, 254
København postcirkel. 50-års jubilæum	52, 324
København postbudforening, L. C. Laursen	23, 433
København postbuds jubilæumsforening	36, 433
København postbuds enke- og begravelseskasse — 100 år	19, 389
Landpostbudenes centralforening 1902—27	27, 347
Landpostbudenes centralforening 1902—1952	53, 300
Medhjælperklubben, Lidt om, E. Rasmussen	44, 230
Medhjælperklubben gennem 25 år, H. S. Sørensen	64, 281
Medhjælperklub, Da dansk post- og telegrafvæsenets medhjælperklub fyldte 25 år	65, 311
Om postmødet, C. Friis	96, 172
Postbudenes alderdomshjem i Ålborg, C. M. Andersen	25, 271
Postbudenes alderdomshjem i Odense — 25 år	24, 352
Postforeningen af 1895	31, 525 - 36, 424 - 46, 289
Postforeningen af 1895, 60 års jubilæum	56, 286B
Postmesterforeningen 1901—10, Th. Kornerup	27, 315
Postgironkontorets rejsefond	52, 321
Postgironkontorets personaleforening, T. C. Poulsen	45, 311
Postmødet 1899, C. Friis	99, 177
Post- og telegrafvæsenets brandforsikring	24, 351
Post- og telegrafvæsenets brandforsikring, V. E. Munch	25, 289
Postvæsenets begravelseskasse, P. Slivsgaard	63, 265
Provincpostbudforeningens 25-årige jubilæum, C. M. Andersen	20, 317
Postvæsenets begravelseskasse af 1. januar 1888, P. Slivsgaard	38, 409
Sommerhus, Dansk post- og telegrafvæsenets	44, 229
Spare- og lånekassen »Fyn«	19, 407
To 50 års jubilær (Post- og telegrafvæsenets Embeds- og bestillingsmænd af 1872 — Postbudenes Byggeforening)	22, 351

Vore foreninger	1900, 184 - 01, 184
	- 02, 185 - 05, 173
Øjebliksbilleder fra Dansk Postforening, A. Blom	31, 401

4. Post- og telegrafvæsenet.

Afskaffelse af den direkte kartering og generaldirektor C. Svendsen, H. Hjorth-Nielsen	46, 253
Avispostkontoret, P. Madsen	34, 391
Bedriftsværnet for centralpostbyggn. 54, 288B	
Banegårdsposthuset, Magius	30, 369
Brevsamlingssteder som ere selvstændige postadresse, Th. Kornerup	10, 62
Brevsamlingssteder, De første i Danmark, C. V. Christoffersen ..	52, 249
Byggearbejder, Post- og telegrafvæsenets, G. Hjorth	52, 281
Byggemæssige problemer, Post- og telegrafvæsenets, B. M. Andersen	63, 241
Bygningsforhold, Lidt om, G. Hjorth	44, 249
Censur, breve	18, 363
Danske aviser og tidsskrifter 1861—1903, Th. Kornerup	04, 170
Dansk Luftpost, Søren Post	21, 409
Distriktsordningen og brevberer-tjenesten, V. Gottlieb	44, 291
Eneretsproblemer, Nogle, F. Land Ekspresflyveren »Dania«, København—London, Søren Post	39, 439
Erstatningsproblemer, Personelle, P. Friis	44, 309
Fano-Esbjerg færgeri, A. C. Herold Flensborg, Den danske pakkepost-ekspedition i, P. Slivsgaard	61, 275
Europæisk Natpostflyvning, Søren Post	34, 423
Flyvepost mellem England og Danmark, Søren Post	37, 379
Flyvepost i Tyskland	40, 447
Flyvning med post, Søren Post ..	31, 495
Forkortelse af stednavne, Th. Kornerup	09, 218
Færøerne, Postbefordring, J. Danielsen	32, 445
Færøerne, Postale forhold under krigen på, C. J. H. Danielsen ..	46, 223
Færøernes postvæsen gennem 60 år, L. D. Hansen	49, 259
Thorshavn postkontor, 50 år, P. E. Jensen	58, 277
Grønland, pastor Jespersen	17, 269
Grønland, og dets postvæsen gennem 25 år, H. C. Christiansen ..	64, 285
Hovedtelegrafstationen i København, H. Jespersen	29, 385
Hovedtelegrafstationen under forrige verdenskrig, F. Steen Madsen	47, 263
Hovedtelegrafstationen, P. Friis ..	50, 265
	- 51, 253
Indleveringstjenesten, A. Blom ..	32, 375
Forkortelse af stednavne	16, 53
I og udenfor postvognen, J. L. Garvold	35, 451
Kontormateriellet i moderne belysning, G. Hjort	53, 223
Krigen og posttrafikken, E. Bohn ..	15, 261
16, 283 - 17, 327 - 18, 379 - 19, 423 - 40, 461	
Københavns postvæsen under krigen 1939—45, L. Thonboe	46, 291
København—Berlin med flyver, Søren Post	39, 433
Luftpost	22, 385
Luftpost, Søren Post	32, 449
Lynpost—Luftpost	38, 381
Materialet til poststatistikken, Th. Kornerup	16, 39

Materialet til telegram og telefonstatistikken, Th. Kornerup	16, 55
Meddelelser om postvæsenets virksomhed i Skærbæk, J. M. Thyssen	29, 435
Motorisering af landpostvæsenet, P. Friis	64, 271
Motoriseringen. Hvad er der sket med postadresserne siden motoriseringen tog fart?	65, 259
Natpostflyvning, Søren Post	33, 431
Notitser vedrørende regnskab og budget, Th. Kornerup	03, 163
Om breve med »gale« adresser	02, 175
Om postvæsenets forhold til pakkepostbefordringen, C. Friis	1900, 118
Papirforbrug, Vort, G. Hjort	45, 261
Pengepostkontoret, Jacobsen	1900, 140
Postanvisningers og postopkrævnin-gers fordeling mellem posthusene, Th. Kornerup	01, 149
Postgårdsforhold i København og en del fremmede byer	1900, 151
Postbefordringen før krigen og nu, C. E. Løye	45, 245
Postbesørgelse i Grønland, H. B. Mondrup	53, 269
Postbud- og landpostbudstillinger, Rekrutering af, P. Friis	43, 327
Posten kom frem — trods alt, I. S. Nikolaisen	46, 241
Postens sikkerhed før og nu, V. Thinggaard	42, 291
Postgiron virksomheden 1920—40, Laursen	41, 329
Postflyvning i Marslev sidste vinter, A. C. Thygesen	41, 361
Posthuset, Hvor skal posthuset ligge? G. Hjort	47, 309
Post- og telegrafvæsenet fortæller »Vort Livs Eventyr«, J. Grauslund	57, 276
Postkommissionen af 1915, C. Mondrup	16, 270
Postkommissionen	17, 261 - 18, 307
Postlovens og postanordningens tidsgrænse, Th. Kornerup	16, 41
Postmestermøde i København	43, 98
Postmestermøde i 1. distrikt	43, 99
Postmestermøde i 2. distrikt	43, 100
Postmestermøde i 3. distrikt	43, 101
Postvæsenets fejltællingspenge. Da (—) skulle overdrages. Samtale med I. C. Christensen i 1912, P. C. Brunshøj	45, 241
Posttraketten, C. J. L. Jacobsen ..	32, 431
Postsparekasser, C. Jacobsen	03, 139
Postale vægt og mål, Th. Kornerup	08, 31
Postale tolddistrikter, Th. Kornerup	10, 64
Postvæsenet i Lufthavnen, M. Sørensen	47, 251
Postvæsenet nord for polarcirklen eller livet på Sdr. Strømfjord, R. Magnussen	57, 301
Prevention is better than cure,	02, 163
Provincs-posthuse, der er selvstændige postadresser, ordnet efter ruter, Th. Kornerup	09, 190
Postvæsenet i pengesætnings-tjeneste, L. C. Schou	10, 228
Postvæsenet og publikum, C. Cappelen	12, 235
Rationalisering, Lidt om, P. Friis	57, 257
Register over tabellerne i udenrigsk Brevposttakst af 1913 og udenrigsk Pakkeposttakst af 1908, Th. Kornerup	16, 47
Skematisk oversigt over Udenrigsk Brev- og Pakkeposttakst, Th. Kornerup	11, 58
Spredte bemærkninger om postfunktionærer og publikum, V. Rohlf ..	93, 106

Strengte postbestemmelser, C. Friis	99, 147
Takster for breve, brevkort og tryksager 1851—1940	41, 262
Takstpolitik m. m., K. J. Jensen ..	41, 278
Telegraf-tjenesten ved postkontorer	05, 167
Telegraf- og telefonstatistik, Th. Kornerup	09, 205
Telegraf og telefon under krigen, Gredsted	41, 325
Tilbagemeldelser og tjenestemeddelelser, C. Friis	92, 84
Tjenesteboligerne, G. Hjort	49, 239
Tu postale jubilæer, A. V. Trojel	40, 417
Vildfærende breve	99, 153
Postvirksomheden i de danske bi-lande, Th. Kornerup	99, 113
Dansk Vestindien	18, 331
Islandsk flaskepost	1900, 134
Århus postkontor, A. C. Thygesen	33, 393

5. Teknik.

Automatisering, Hvad bliver det til, G. Hjort	62, 233
Automation af postgirotjenesten, G. Hjort	64, 293
Postgiroen og automatiseringen, G. Hjort	58, 257
Blåvand Radio, V. Stuhr	38, 385
Danmarks interne søkabelnet, Udvidelse af	58, 236
Det grønlandske telegrafvæsen, F. Steen Madsen	36, 397
Dobbeltprogrammer i dansk radio, F. C. Wamberg	52, 273
Fjernsynsspørgsmål, G. Pedersen ..	59, 241
Fjernsynssenderen i Gladsaxe, Indvielse af	56, 176B
Hvad bestiller man på en forstærkerstation, K. E. Andersen	58, 419
Hånd eller mekanik, G. Hjort	60, 229
Islands radiotelefon til kontinentet, M. Gredsted	36, 369
Kabeludlægning til den første elektromagnetiske telegraflinie i Danmark, J. C. Petersen	54, 261
Koaksial kabelaenlægget Danmark—Holland, N. E. Holmblad	51, 235
Motoren i postvæsenets tjeneste, O. S. Olsen	34, 261
Mux-radioforbindelsen København—New York, O. B. Møller	57, 279
Omkarteringspostkontorets nye traktor i arbejde	53, 316B
Proklamation af ærkeenglen Gabriel om himmelsk beskyttelse af telekommunikationen	53, 298
Opsamlings- og sorteringsmaskiner i Holland og Belgien, E. H. C. Mikkelsen	50, 239
Radiotelegrafiens historie, F. Steen Madsen	37, 393
Radiovæsenet i Danmark, A. C. Nielsen	28, 445
Satellitten skal hjælpe os, H. Laursen	62, 245
Telefonforstærkerkernikens udvikling i forbindelse med det danske fjernledningsnet, O. J. Ellekilde	44, 239
Telefon til udlandet	61, 278
Telegraflinien mellem Silkeborg og statstelegrafstationen i Århus, Etablering af, A. Nielsen	58, 293
Telegraflinien på Vestfyn, Etablering af, J. V. Carstensen	58, 289
Telekommunikationens udvikling, Lidt om tendenserne for	60, 223
Teleteknikken indenfor post- og telegrafvæsenet i de sidste 50 år, N. E. Holmblad	41, 291

- 12 samtaler på samme ledning.
 Hvordan? A. Bronsø 42, 261
 Verdens-TV, H. Laursen 63, 263
 »Via Lyngby Radio«, F. Steen
 Madssen 35, 433
6. Ulandet.
- Abessinien 36, 396
2. internationale postkongres i Berlin 23, 325
- Assistent i Neuengamme, F. R. Jørgensen 46, 235
- Blandt løver og elefanter i Sydafrika, A. Krog 59, 260
- Bolshevikernes postvæsen 19, 371
- Brigadepostkontoret, oprettelse og dets virksomhed i Tyskland, C. P. Gøbel 48, 259
- C. C. I. R.'s plenarmøde i Warszawa 1956, G. Pedersen 57, 237
- Censurkonference, Den allierede 47, 178B
- Den hurtigste post, Søren Post 23, 309
- Den internationale telefon-komité's plenarmøde i København den 11.—20. juni 1936, E. A. Hansen 37, 369
- Den sidste glæde, Jacob Andersen 39, 409
- De olympiske leges vintersport i Garmisch-Partenkirchen 37, 421
- Det engelske feltpostvæsen i den sydafrikanske krig, C. Jacobsen 01, 173
- Det engelske postmuseum, C. Jacobsen 02, 167
- Det europæiske samarbejde, H. Laursen 64, 269
- Det svenske postvæsen (1636—1718), C. Jacobsen 02, 132
- Engang igen under Sydkorset, A. Krog 49, 273
- Et brat postbud, C. Jacobsen 98, 180
- Et flygtigt besøg i Berlins postmuseum, Aarup 96, 140
- Et besøg i Berlin, Søren Post 22, 359
- Forenede Nationers postkonference i Lake Success 1946, A. Krog 48, 267
- Glimt af Tyskland, O. Vigerslev 33, 407
- Indtryk af en rejse til Østen, A. Krog 52, 293
- Indvielsesflyvning på fællesskandinaviske atlantehavsruote 17.—24.9. 1946, K. J. Jensen 47, 221
- International poststatistik, Aarup 97, 170
- I. P. T. T. 6. kongres i København, Søren Post 31, 449
- Julepost til »Jule-øen« ved Singapore 37, 378
- Konference i Sankt Moritz, fru A. Jessen 60, 251
- Kongressen danser. — Smalfilm fra den 10. verdenspostkongres i Cairo 1934, A. Krog 35, 385
- Kortbølgeradiokonferencen i Mexico City, G. Pedersen 50, 221
- Kort oversigt over det bayerske post- og telegrafvæsenes organisation og over dets personales lønninger og pensioner, C. Jacobsen 97, 177
- Kurér-post (en dansk kurér i Finland) 19, 299
- Legat-rejser 26, 348
- Lidt om Svejtis, V. Branner 96, 163
- Lidt om tysk og fransk postvæsen, Kaj Larsen 35, 417
- Lidt ældre posthistorie fra forskellige lande, C. Jacobsen 98, 131
- Luftbefordring af breve og brevkort, De nordiske lande, K. J. Jensen 51, 219
- Lønnings- og pensionsforhold ved det svenske postvæsen, S. Thomsen 92, 94
- Med Bergensbanen, Søren Post 21, 419
- Med »Malacca« til Kina og Japan, F. Steen Madsen 50, 229
- Min rejse til Østen, A. Krog 61, 283
- Mit indtryk af østrigsk postvæsen. Th. Kornerup 29, 443
- Nogle indtryk fra en rejse til Nord-Italien, L. Thonboe 33, 421
- Nogle oplysninger om det tyske postvæsen, J. Thyssen 24, 285
- Nogle oplysninger om personelle samt lønnings- og pensionsforhold ved det nederlandske postvæsen, W. Huismann jr. 93, 119
- Nordisk post- og telegrafkonference i København 1941 42, 65B
- Norske postvæsenes 300 års jubilæum, J. E. T. Andersen 48, 277
- Norske postvæsen, Hilsen til det norske postvæsen på 300-års dagen, A. Krog 47, 295
- Om oversøiske poster, C. Jacobsen 99, 130
- Persisk postvæsen, A. Christensen 19, 337
- Plymouth-Posten 37, 416
- Post-Banegårde 23, 357
- Postbesørgelse Jorden rundt, Søren Post 29, 449
- Postgårdsforhold i København og en del fremmede byer 1900, 151
- Posten i Rhinlandene, Søren Post 23, 345
- Postsparekasser, C. Jacobsen 03, 139
- Postvæsenet i Rhur, Søren Post 24, 303
- Post- og telegrafvæsenet i Tyrkiet, C. Jacobsen 98, 170
- På safari i Kenya og Tanganyika, A. Krog 62, 261
- Postale Jernbane, Londons, C. A. Bugge 56, 245
- Postkongres i Wien 1942, Europæisk, J. E. T. Andersen 43, 347
- Post- og telegrafvæsenet i Sovjetunionen, P. F. Eriksen 59, 245
- Spredte indtryk fra en rejse til USA, M. Toftgaard Nielsen 51, 291
- Russernes indfald i Østpreussen 18, 351
- Siam, H. Dreyer 17, 279
- Smånotiser fra London før og nu, C. Sennels 96, 177
- Svensk postvæsen i dag, L. Bäck 49, 287
- Telefonkonference i København 1953, Nordisk, K. J. A. Lomholt 54, 221
- Telegrafstation, Besøg på en hypermoderne, (Køln), P. Friis 53, 289
- Telekommunikationskonferencen i Atlantic City 1947, Min rejse til, N. E. Holmblad 48, 225
- Telegrafvæsen, Det svenske jubilæum, K. L. Lomholt 54, 277
- Tyskland udveksling af postforsendelser med Norden 96, 186
- Udenrigsk postkronik 22, 393
- Verdens postforbindelser, E. Bohn 31, 457
- Verdenspostforeningens 25 års jubilæum, C. Jacobsen 1900, 148
- Verdenspostforeningen, 50 år 24, 344
- Verdenspostforeningens 75 års fest, A. Krog 50, 281
- Verdenspostkongressen i Stockholm 1924, V. Holmblad 25, 257
- Verdenspostkongressen i Madrid 22, 297
- Verdenspostkongressen i Buenos Aires, A. Krog 40, 391
- Verdenspostkongressen i Paris 1947, A. Krog 48, 249
- Verdenspostkongressen i Bruxelles 1952, A. Krog 53, 305
- Verdenspostkongressen i Ottawa, A. Krog 58, 297
- Verdenspostkongressen i Wien 1964, A. Krog 65, 277
- Verdensstelegraf-Konferencen i Madrid, Gredsted 33, 373
- Øen Tin Can i Sydhavet 37, 391
7. Filateli.
- Dagstempler, Danske — med plancher 43, 227
- Danmarks frimærker 1851—1940, Holmblad 41, 241
- Frimærker, Dansk-Vestindien, E. V. Holmblad 42, 223
- Fabrikationsnumre, Fortegnelse over 45, 104
- Ferslev, M. V. hofgraver, E. Th. Bjørn 52, 225
- Fortegnelse over ringstempler 41, 265
- Frimærker, Små historier om, E. Th. Bjørn 42, 297
- Frimærker, Flere små historier om, E. Th. Bjørn 47, 243
- Frimærkeforbruget fra 1. april 1851 til 31. marts 1940, E. V. Holmblad 41, 258
- Frimærkemakulatur eller ikke makulatur, Hagemann 43, 357
- Frimærkepolitik, Nogle udtalelser, K. J. Jensen 43, 369
- Frimærkeudstillinger, Nogle refleksioner i anledning af, G. A. Hagemann 56, 225
- Første-dags stemplinger, Statistik over 45, 105
- Interposta 1959, J. C. Petersen 60, 259
- Julemærket 17, 307
- Julemærker, Danske, 1904—1942 42, 231
- Julemærkets forløber og efterfølger, O. T. N. S. Bagh 42, 233
- Julemærket og dets fader, J. B. Nikolaisen 42, 233
- Julemærkes udbredelse, P. & T. støtter økonomisk 53, 316
- Julemærkets sociale arbejde, G. Hjort 54, 249
- Lidt om vore frimærker, R. Nielsen 23, 317
- Norwex 1955, G. A. Hagemann 56, 269
- Om internationale frigørelsesmidler 96, 133
- Poststempler, Kuriose, E. Th. Bjørn 56, 255
- Postvæsenets frimærkesamling, E. Th. Bjørn 51, 305
- Slesvig Plebiscit frimærker, E. Th. Bjørn 49, 267
- Stockholmina 55, J. C. Petersen 56, 221
- Sær- og turiststempler 1901—1940 41, 269
- Sær- og turiststempler 42, 315
- Sær- og turiststempler 44, 166
- Takster for breve, brevkort og tryksager 1851—1940 41, 262
- Tidskrift-index for 1951, C. V. Christoffersen 53, 317
- Verdens ældste luftpost, E. Th. Bjørn 59, 231
- Vitus Bering, Udkast til 42, 222B
8. Historie og erindring.
- Af biskop Jens Bircherods dagbøger 98, 131
- Anekdoter, J. Gormsen 42, 350
- Anekdoter om post- og telegraffolk før og nu, J. Gormsen 43, 362
- Assens—Årø sund, Spredte træk fra, J. Carstensen 59, 235
- Ballade i Hobro, C. V. Christoffersen 42, 307
- Brevbefordring ind og ud af belejrede fæstninger og byer 18, 343
- Brevposten kommer, L. M. Olbe 29, 447
- Convojer af de kgl. post- og færgøjager i Store Bælt i 1801, E. P. Kannik 10, 239
- Christian den IV's postvæsen, Søren Post 27, 353

- Da man var privat ansat. Elevtid 1906—08, H. L. Mortensen 59, 251
- Danske posthuses oprettelsestider, Th. Kornerup 97, 87
- Dansk postvæsen i Pommeren 1715—20, Søren Post 30, 443
- Da s/s Lituanian mistede skruen, P. Slivsgaard 60, 243
- Da solen var tjenestemand, C. V. Christoffersen 47, 239
- De kgl. svenske posters transport over Store Bælt i det 18. årh. / E. P. Kannik 16, 275
- Den duede ikke, C. V. Christoffersen 48, 307
- Den sidste rejse. (Postillon Jens Møenbo, Hillerød), J. Elbo 52, 247
- Den første postadressebog, Danholm-Nielsen 17, 315
- Den gamle landpost, Palle Post 94, 119
- Det danske postvæsens 300 års jubilæum, J. Bergsøe 24, 267
- 25, 305
- Diligencen, af en gammel dames erindringer 94, 112
- Diligencens dage, Fra — og andre postlige erindringer, J. C. J. Ringstrøm 57, 253
- En forfrevne postmesters historie, P. Slivsgaard 62, 249
- En gammel postmand fortæller, Th. Hove 29, 429
- En gammel postmesters erindringer, Dohn 23, 351
- En livskunstner fortæller om 10 aktive pensionsår, J. B. Nikolaisen 65, 285
- En smuk tradition, som forsvandt, P. Slivsgaard 64, 261
- En episode fra bæltoverfarten i 1794, E. P. Kannik 11, 224
- Erindringer fra 2det postsekretariat for 30 år siden, C. Friis 01, 160
- Erindringer fra Arhus postkontor 1862—64, C. F. Møller 19, 315
- Erindringer fra det gamle »PA« på Købmagergade, P. Stapf Ibsen 36, 437
- Erindringer fra Fåborg postkontor, P. F. Stapf Ibsen 34, 401
- Erindringer fra krigsåret 1864, H. Smith 98, 175
- Erindringsliste for postkontorer 27, 337
- Erlund, C., postdirektør, C. V. Christoffersen 53, 257
- Esbjerg-Fans færgeri gennem 25 år, H. Thuesen 43, 315
- Erindringer fra min 20 års ansættelse i generaldirektoratet, A. V. Lendal 46, 255
- Et rejsemind. Kontorchef C. L. Lage, P. C. Brunshøj 44, 305
- Et skematisk resume over det danske postvæsens udvikling, Th. Kornerup 97, 120
- Et tilbageblik (1855—1895), E. Svendsen 97, 132
- Faber, Peter som digter og menneske, C. V. Christoffersen 55, 237
- Feltpostvæsenet i Danmark, Magius Fibiger, Mathilde, C. V. Christoffersen 47, 255
- Fodposten i København 1806—1876, E. Th. Bjørn 55, 247
- For 100 år siden (Kugleposten) 17, 323
- Fra den optiske telegrafs barndom, C. V. Christoffersen 41, 375
- Fra diligencernes dage, C. Klitgaard 34, 381
- Fra gamle dage, O. Hertz, 54, 285
- Fra Grevens til 17, 317
- Fra min bitte tid, I. V. Gundlach 41, 383
- Fra skrivebordskuffen, J. Gormsen 45, 319
46, 313 - 47, 315 - 48, 313 - 49, 299 - 50, 287
51 - 329 - 52, 326
- Fra stormfloden, 1872, Hjorth-Nielsen 32, 421
- Fynske jernbane postkontor, E. Bohn 06, 177
- Gamle tider (Langeland), A. Nielsen 93, 97
- Generaldirektoratet i den kjerboeske periode 1.1.1905—31.3.1922, Trojel 44, 279
- Generaldirektoratet, Morsomme oplevelser i, A. V. Lendal 47, 289
- Hertugd. Slesvig, Holsten og Lauenborgs post-historie 1624—1864 20, 271
- Historiske optegnelser af en ældre postmand 04, 146
- Hvad står der på det brev, E. Th. Bjørn 43, 339
- Horsens postkontor. 300 år, A. C. Thygesen 56, 261
- Hvorfor Mëir Goldsmith mente, at postvæsenets brevkaaser var røde, H. Hjorth-Nielsen 29, 347
- I anledning af telegrafvæsenets 75 års jubilæum, Gredsted 29, 335
- I. C. Christensen, en samtale med, P. C. Brunshøj 45, 241
- I de gode gamle dage, R. A. Rogers i postvæsenet for 70 år siden, L. W. Wittendorff 45, 231
- Jeg er kørende, H. Lyng 51, 309
- Jernbanepostvæsenet gennem 100 år, P. Slivsgaard 51, 271
- Julegåsen 21, 425
- Julekortenes historie, E. Th. Bjørn 54, 237
- Korsør-Kiel, P. J. Rasmussen 22, 379
- Kontrolure, Benyttelse af, J. V. Carstensen 57, 256
- Krag, Dorteia, fru generalpostmester, C. V. Christoffersen 54, 229
- København postvæsen, Lidt om for c. 50 år siden, J. Elbo 48, 301
- København's toldpostekspedition, A. P. A. Smith 42, 283
- København postvæsen, Lidt om for 60 år siden, J. Elbo 49, 255
- Købmagergades postkontor, L. P. Hansen 28, 401
- Lidt om Danmarks rettigheder i Hamborg og Lübeck, E. H. C. Mikkelsen 33, 449
- Lidt om min postale tid, V. Branner 38, 395
- Lidt fra Sprogø i 1840'erne, E. P. Kannik 15, 253
- Markblomster langs vejen, Holst-Christensen 61, 261
- Milepæle langs vejen, H. Holst-Christensen 60, 247
- Mindebogen, Blade fra, H. Holst-Christensen 62, 243 og 256 - 63, 239
64, 299 - 65, 297
- Mine sidste 16 år (Østerbro postkontor), V. Hendil 41, 367
- Mit første år ved jernbanepostkontoret, P. Slivsgaard 58, 251
- Ni år på to af vore hovedruter 1909—1918, V. Hendil 40, 453
- Nordslesvig 19, 349
- Nordslesvig, Plebiscit Slesvig 20, 311
- Nordslesvig Fjorten dage politiofficer i plebiscit, Ræder 22, 317
- Nordslesvig, De sønderjydske landdele 21, 345
- Nordslesvig, Med Commission Internationale i Plebiscit Slesvig, Ræder 21, 295
- Nordslesvig, Post-Kommissæren i Sønderjylland 21, 329
- Nørrejylland's jernbanepostkontor 1863—1913, E. Bohn 14, 240
- Odense postkontor, Fra det gamle, E. Suadicani 55, 275
- Officielle Meddelelser omkring 1800, J. Gormsen 46, 247
- Oplevelser og indtryk gennem et halvt århundrede i etatens tjeneste, J. B. Nikolaisen 55, 253
- Postgiroagitorer, Små oplevelser som, A. Blume 45, 309
- Om de gamle postgårde, P. Thomsen 96, 121
- Om indtægter ved Hobro postkontor i slutningen af det 18. årh., E. P. Kannik 14, 263
- Om et postmuseum og om posthistorie, Nielsen 96, 160
- Oplevelser og erindringer fra 1864—1868, C. F. Møller 20, 354
- Oprettelse af brandtelegraf og telegrafdirektør Fabers medvirken derved, E. H. C. Mikkelsen 34, 437
- Oprettelsen af det danske postvæsen, Søren Post 25, 313
- Postdirektør Helfferich Peter Sturz, H. Hjorth-Nielsen 25, 273
- Postdirektør Johan Th. Holmskiold, H. Hjorth-Nielsen 26, 289
- Postdirektør (General) C. W. Lange, Hjorth-Nielsen 27, 319
- Postdirektør P. A. Kolderup Rosenovng, Hjorth-Nielsen 28, 383
- Postdirektør J. G. Pauli, Hjorth-Nielsen 31, 427
- Postdirektør Fr. Chr. Greve af Danneskjold-Samsøe, Hjorth-Nielsen 30, 403
- Postdirektør (General) David Monrad, Hjorth-Nielsen 41, 337
- Postdirektør C. Erlund, C. V. Christoffersen 53, 257
- Postleve og postfuldmægtig for 50 år siden, V. Hendil 38, 428
- Postfører, En kgl. agende, N. Brøndsted 55, 227
- Posthistorie 96, 160
- Posthistorikere 25, 342
- Postkontor-jubilæer i 1923, Voss 24, 353
- Postkontor-jubilæer i 1924, Voss 24, 366
- Postkontor-jubilæer i 1925, Voss 25, 361
- Postkontor-jubilæer i 1927, Voss 27, 389
- Post- og passagerbefordring i krigsårene 1848—50 med dampskibet »Maagen«, J. Carstensen 56, 275 - 57, 241
- Post- og telegrafvæsenet samt telegraf i Korsør 1825—1956, A. C. F. Olesen 57, 265 - 58, 265
- Postbådens undergang i Lillebælt 30.3.1784, I. T. Rohde 44, 253
- Postfagpræven 1903, Minder fra, P. C. Brunshøj 43, 323
- Postflyvning og luftpostforbindelser 1911—1931, Max Nørgaard 44, 257
- Posthornets historie, E. Th. Bjørn 53, 243
- Postsignaler i fortid og fremtid, E. P. Kannik 12, 243
- Postvirksomheden indenfor forskellige landsdele, Th. Kornerup 98, 108
- Postvæsenet i Sønderjylland efter 1864, Jes Sarup 20, 299
- Ringsted som post- og befordringsstation i fortiden, A. Nielsen 99, 161
- Randers postkontor gennem tidene, A. P. Lykke Pedersen 52, 259
- Regnskabskontor for telegraf- og rigstelefon, Historie og organisation, C. J. Hansen 46, 277
- Posthuse, To gamle, V. Hendil 42, 295
- Samferdselsvæsenet, Koefoed 06, 169
- Smaating (Postgården i København) 02, 187
- Silkeborg postkontors første tid, A. Kolle 59, 225

Spredte bemærkninger om det danske postvæsen for hundrede år siden, C. Jacobsen	96, 98
Supplerende smånotitser vedr. postvæsenets udvikling, Th. Kornerup	02, 178
Stephan, Ernst Heinrich v., Jerichau-Christensen	98, 100
To grave	45, 281
Tro og agtsom (med proklamation af generaldir. Mondrup)	26, 275
Ung postekspedient i Jylland omkring århundredskiftet, V. Hendil	39, 443
Øjebliksbilleder fra postvæsenet (Det gamle banegårdspostkontor), E. Blom	29, 353
Øjebliksbilleder fra postvæsenet i firserne, A. Blom	28, 417
Arbogen gennem 50 år, H. Hjorth-Nielsen	41, 10
Århus telegrafkontors ældste tid, K. M. Schmidt	41, 351
Århus telegrafkontor under besættelsen 1940—45, K. M. Schmidt ..	65, 291

9. Digte noveller og tegninger.

Almanakken for det danske postvæsen, digt	92, 78
Den gamle postvogn, digt, R. Harboe	18, 297
Den store stue, digt, G. F. Wittenberg	18, 275

En vinternat — en sommerdag, til de sønderjydske postmænd, digt, G. F. Wittenberg	21, 375
Frederik den Ottende, digt, V. Rohlf's	07, 3
Sidste post, digt, G. F. Wittenberg	20, 338
Baronen fortæller (Hvordan han blev postmester), Jul. Nielsen ..	95, 148
Damokles, Aug. Friberg	95, 170
Det røde skilt, V. Ohlson	94, 122
Justitsrådets yndlingsret	99, 179
Frandsens Hans, S. Schandorff ..	04, 142
Kaptajn Dabels shagpiber, O. Danholm Nielsen	92, 101
Major v. Schestedt, O. Danholm Nielsen	93, 123
Pro et contra, V. Ohlsson	98, 155
Præsten, V. Ohlsson	98, 153
En misfornøjet, tegning, postm. Blom	26, 347
Postidyl fra Lolland 1842, tegning, postm. Blom	27, 317
Storm P.	44, 233

10. Uaria.

Byernes størrelse	34, 449
Det kgl. danske postvæsen, anmeldelse af postm. Jacobsen	05, 182
En gammel klage af P. A. Heiberg	15, 259
Geografiske navnes betydning ..	24, 375

Håndskriftens betydning, A. J. Nielsen	94, 107
Jubilæumsfester i anledning af postv. 300 års jubilæum	26, 305
Julemærket	17, 307
Le musee postal danois, anmeldelse	39, 451
Litteratur	35, 475
Livet skal leves på det lille smil ..	41, 424
Mellem posterne	96, 131
Nordisk posttidsskrift, anmeldelse ..	22, 389
Overpostinspektør Jacob Andersens erindringer, anmeldt af H. Hjorth-Nielsen	27, 343
Overpostmesterens nytårskort, A. Blom	27, 291
Postlitteratur, anmeldelse af findes i årgang 1897—1906	
Postvæsenets historie, Bergsøe, anmeldelse af	19, 403
Storm Petersen fortæller	27, 397
Strøtanker	98, 182
Skriv et brev i en ledig stund, K. Høvring	65, 309
Stednavneudvalget og dets arbejde, A. Krog	64, 265
Fodboldkamp o.ass.—ass. fra Omk. 1951	52, 177B

Anmærkning: »B» efter sidetallet angiver, at det kun drejer sig om billede.

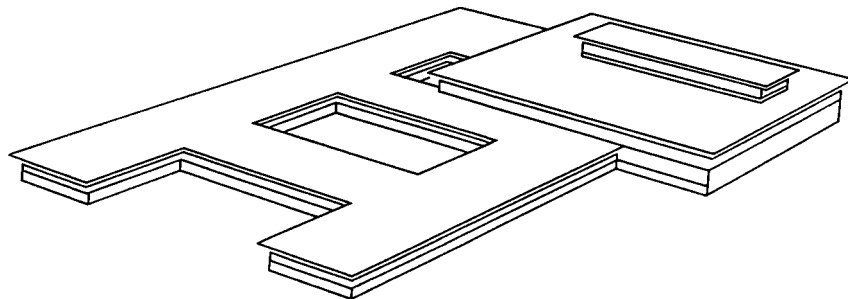

Jyllands-Posten

VIBY J. TELEFON (061) 4 66 77

IV. Biografier.

- Aagaard, H. C. B., o.ass. 56, 205
Aagren, L. V., tegner 34, 341
Aarup, P. C., o.postinsp. .. 19, 3 - 35, 344
40, 337 - 45, 188 - 50, 187
Aasberg, C. J. C., postm. 50, 210 - 53, 194
Abel, C. C. V., postm. 33, 359
Abildgaard, J. C. M. P., ktr. .. 41, 202 -
46, 185
Abrahamsen, A. J. C., o.tlgr.best. .. 29, 3
- 33, 347 - 35, 341
- P., tlgr.insp. .. 48, 5 - 56, 206 - 59, 196
- 64, 202
Agersted, A. F. S., ktr. .. 52, 195 - 57, 186
- 62, 185
Ahlefeldt-Laurvigen, J. H. A. L.,
ass. 52, 195 - 57, 187 - 62, 186
Ahrens, G. K. T., ktr. .. 41, 223 - 45, 209
- 50, 200 - 55, 185 - 60, 183 - 65, 218
Ahrnell, L. A., postm. 62, 218
Akselbo, E., postm. 57, 211 - 61, 200
Amstrup, C. E., postm. .. 41, 203 - 46, 186
Andersen, A. C., postforv. 60, 209
- A. E. E. G., postm. 61, 200
- A. H., postm. 51, 209 - 54, 193 - 59, 187
- A. K., postm. 49, 224 - 53, 194 - 58, 188
- A. L. E., postm. 44, 217 - 48, 203 -
53, 188
- A. P., postm. 36, 354 - 39, 354 - 44, 191
- B. M., adf.chef 65, 7
- C., postm. 12, 3 - 28, 359 - 33, 336
- C. C., postm. 41, 223 - 43, 197 - 48, 195
- C. F., postm. 37, 366 - 42, 195 - 47, 194
- C. G., ktr. 61, 201
- H. B., postm. 48, 217 - 51, 198 - 56, 187
- 61, 187
- H. C., postm. 64, 228
- J., postforv. .. 54, 194 - 59, 187 - 64, 194
- J. A., postm. 65, 335
- J. N. K., o.postinsp. 12, 3 - 21, 3 -
42, 193
- J. M. S., kt.chef 63, 218
- K. C. F., postm. 38, 372 - 41, 204 -
46, 186
- K. S., o.ass. 59, 212
- M. M., postm. 57, 212 - 61, 202
- M. P., postm. 19, 268
- N. C. J., postm. .. 45, 216 - 46, 198 -
51, 189 - 56, 181 - 61, 183
- P. B., kass. 42, 211
- R., overpb. 21, 289
- R. Z., postm. 19, 273
- S. M., frk., o.ass. 64, 228
Andresen, E. C. H., frk., ass. .. 51, 210
- 53, 195 - 58, 188 - 63, 187
- H. M., tlgr.best. 41, 187
- H. S., u.tlgr.best. 28, 370
Arnskov, V. V., postm. .. 46, 7 - 52, 202
- 55, 193 - 60, 186
Arvig, K., postm. 60, 187 - 55, 207 - 65, 219
Asby, A. P. A., postm. .. 45, 217 - 47, 203
- 52, 186 - 57, 182
Ashfeldt, H. O., ktr. 60, 195
Asmusen, M. F., postm. 19, 275
- O. C. J., postm. .. 43, 211 - 47, 203 -
52, 187 - 57, 182 - 62, 182
Ast, M., postm. .. 41, 205 - 46, 187 - 51, 182
- 56, 178
Axboe, V. G., bogh. 60, 195 - 65, 225
Baade, J. C., postm. .. 32, 346 - 37, 335 -
42, 182
Baastrup, A. E., postm. .. 37, 9 - 39, 362
- 43, 212 - 47, 204 - 52, 187
- G. J., postm. 44, 192 - 49, 197 - 54, 177
Bach, S. M., ktr. 53, 207 - 58, 196 - 63, 192
Baisner, N. J., postm. 64, 212
Bauditz, F. A. E. F., ktr. 58, 207 -
61, 203 - 63, 192
Beckmann, A. M. N. C. K., ktr. .. 50, 210
- 54, 194 - 59, 188 - 64, 194
Beltoft, J. P., postm. 28, 365
Bentzen, G. E., postm. .. 52, 196 - 57, 188
- 62, 186
Berg, H., postm. 19, 276
- C. C. V. J., postm. .. 56, 207 - 59, 196
- 64, 203
- H., skr. 43, 198 - 48, 196
Berggreen, A., fru, ass. 51, 198 - 56, 187
- 61, 188
- H. K. N. V., postm. .. 57, 212 - 62, 198
Bergmann, P. V., postm. 23, 270 - 28, 343
Bergsee, J., o.postinsp. .. 19, 8 - 27, 253
Bernth, E., ass. 41, 206 - 46, 187 - 51, 183
Bertelsen, P., ktr. 64, 213
Biering, H. G. B., postm. 65, 243
Birch, V., postm. 55, 208 - 57, 191 - 62, 189
Bjerrø, M., fru, postforv. 60, 196 - 65, 226
Bjørke, A. R., fru, ktr. 65, 244
Bjørn, E. T., blanketforv. 61, 224
Bjørnlund, S., postm. 63, 219 - 65, 233
Bjørnøve, E. F. C., tlgr.best. 58, 207
Blauenfeldt, J. E., ktr. 39, 417
Bloch, J. N., postm. 36, 332 - 41, 194
- S., o.ktr. 64, 229
Blom, A., postm. 30, 321 - 61, 245
Bodholt, R. H., postm. 63, 219
Boesen, S. G., postm. 53, 195 - 58, 189
Bohn, E., ass. 38, 370
- K., ktr. 53, 207
Borch, L., fru, o.ass. 65, 234
Bornø, H. R. H., postm. .. 51, 199 - 56, 187
- 61, 188
Borrevang, C. E., postm. 59, 212 - 62, 199
Boye, C. J., ass. 24, 246
Bramsen, indenrigsmin. 1900, 3
Brandt, P., skibsf. 59, 189 - 64, 195
Brandt, N. E., ass. 43, 213
Brangstrup, V. F., postm. 41, 207 - 46, 188
- 51, 183
Broby, A. O. H. M., tlgr.ing. 60, 196
- 65, 226
Bruzensky, I. S., fru, ass. 64, 229
Brunn, J. C., postinsp. .. 22, 3 - 25, 247 -
35, 336 - 40, 333
Brøndsted, N. P., postm. 56, 188 -
51, 199 - 61, 188
Buciek, G. A., postm. 65, 244
Bülow-Olsen, frk., ass. 62, 199
Byriel, A. C., postm. 58, 208 - 59, 197
Bogsted, M. P., postm. .. 61, 224 - 63, 201
Bøttiger, H. J., postm. .. 48, 204 - 53, 189
- 58, 183
Børriid, P. D. P., ktr. 65, 235
Carl, H. P. C., kass. 57, 213 - 61, 204
Carstensen, C., postm. .. 43, 198 - 48, 196
- 53, 185
- F. T., postm. 19, 271 - 30, 331 - 35, 337
- F. C., postdir. (Siam) 41, 195 - 46, 182
- J. V., o.ass. 55, 208 - 58, 197
- O. F., o.postinsp. 23, 3 - 32, 361 -
37, 353 - 42, 184 - 47, 188 - 52, 179 - 57, 179
Christensen, A. F. B., postm. 63, 220
- C., postm. 63, 202
- C. C., postm. 49, 213 - 54, 187 - 59, 182
- C. R., ass. .. 59, 197 - 61, 225 - 64, 203
- C. R., kass. 64, 213
- H. M., ktr. 65, 235
- I. C., postm. 40, 371
- J. C., postm. 43, 199 - 48, 196
- J., postm. 21, 284
- J. P., postm. 65, 245
- L. J. J., frk., postforv. 65, 236
- N. C., postm. .. 36, 3 - 52, 203 - 55, 195
- 60, 187 - 65, 220
- N. C. K., postm. 60, 209 - 63, 202
- P., postm. .. 37, 362 - 39, 361 - 44, 192
- 49, 197
- P., postforv. 61, 204
- P. A., Jerichau, depart.chef 09, 3
- S. C. S., postm. 33, 370
- V. J., postm. 62, 219
Christiansen, E. M., fru, ass. 64, 230
- E. M. J., fru, ktr. 61, 226 - 63, 202
- K., adf.chef 31, 5
- K. L. M. B., postm. .. 55, 195 - 57, 192
- 62, 190
- M., frk., ass. 61, 205
Christoffersen, C. F. L., postm. .. 31, 352
- 36, 325
Clausen, J. V., ktr. 55, 196
- P. M., postm. 30, 345 - 35, 342 - 40, 339
- S., ktr. 40, 346
Clausen, G., postm. .. 43, 185 - 48, 190 -
53, 182 - 58, 179
Cohen, L., ass. 33, 353, - 38, 342 - 43, 185
Dahl, J. H. S., ass. 41, 197 - 46, 182
- J. F., postm. 26, 257 - 28, 339 - 33, 333
- P. L. P., ktr. 30, 346
- R. T. F. S., postm. 62, 186
Daigaard, L. C., postm. .. 44, 193 - 49, 198
- 54, 178
- P. C., ktr. 52, 188 - 57, 183
Damsted, C. A. A. B., postm. .. 55, 210 -
57, 193 - 62, 190
Danholt, V. E., tlgr.ing. 59, 198 - 64, 203
Danneskjold-Samsøe, dir. 30, 403
Didriksen, N. J., postm. .. 54, 206 - 58, 197
- 63, 193
Dittmann, R. V., tlgr.best. 28, 351 -
32, 348 - 37, 339
Dohn, postm. 37, 321
Draskou, V. O. A., postm. 40, 382 -
43, 200 - 48, 197
Dreyer, F. V., postm. .. 22, 269 - 32, 338 -
37, 325
- H., postm. .. 36, 348 - 38, 333 - 43, 186
Dyckjær, E., postm. .. 40, 374, 44, 203 -
49, 204 - 54, 180 - 59, 180
Derr, H. J. E., frk., o.ass. 62, 219 - 64, 214
Dræbel, A., postm. 61, 205
Ebbe, S. S., postm. 53, 208 - 57, 193
Egense, F. H., postm. .. 58, 209 - 62, 199
Eggers-Krag, H. P., postm. 49, 224 - 51, 200
Egsgaard, V. S. S., postm. 58, 209 -
59, 199 - 64, 204
Ehler, H., postm. 39, 402 - 40, 345 -
45, 194 - 50, 189 - 60, 180
Eigaard, A. F., postm. 21, 276
Ejmar, K., postm. 65, 245
Elbo, J. O. V. O., postm. 50, 205 - 55, 190
Ellbrecht, kontorchef 22, 7

- Ellekilde, O. J., kabling. 46, 5
 Ellerbek, P. N., postm. .. 37, 355 - 40, 354
 Elsoe, A. T. E., postm. (kontorchef)
 39, 356 - 44, 194
 Emborg, H., postm. 40, 3 - 51, 211 -
 55, 197 - 60, 188
 Engelhardt, F. J., postm. 39, 380 - 40, 342
 Engell-Staberg, H., postm. 50, 211 - 55, 197
 Enné, J. H., postm. 38, 377 - 42, 196 -
 47, 195
 Erbou, N. J. M. P., kass. 44, 204
 Erichsen, T. M., postm. 49, 7
 Estrup, P. J., postm. 19, 274
 Esø, N. P. C., postm. 56, 208
 Evind, N. K., postm. 53, 209 - 55, 197 -
 60, 188
 Eyben, L. C. V. v., postm. 37, 365 -
 42, 197 - 47, 195 - 52, 181
 — N. C. C. v., postm. 30, 344
 Faber, P. C. F., tlgr.dir. 30, 344
 Fabricius, A. C., postm. 44, 218 - 48, 203
 — J. F., postm. 43, 187 - 48, 190
 Federspiel, C. V., kontorchef .. 30, 329
 — M. L., postm. 21, 286 - 24, 246 - 34, 332
 Fensborg, K. J., postm. 64, 231
 Fich, O., postm. 47, 205
 Finsen, V. H., o.ktr. 26, 3 - 33, 344
 Fischer, E., postm. 29, 330
 Field, H. L. J., ktr. 64, 214
 Fjeldgaard, C. H., postm. 43, 200 - 48, 198
 Fock, A., postm. 59, 199 - 56, 208 - 64, 205
 Folkmann, J. O., postm. 51, 200 - 56, 189
 — 61, 189
 Fontenay, J. P. le Sage de, kontor-
 chef 97, 3
 Forum, V. T., postm. 45, 194
 Frandsen, K. L., postm. 46, 199
 — K. V., ktr. 65, 237
 — R. A., postm. 54, 207
 Frederiksen, A. F., ktr. 57, 214 - 61, 206
 — J. T., postm. 64, 215
 — V. R. H., postm. 61, 206
 Frier, S. J., postm. 61, 227 - 63, 203
 Frigaard, A., postm. .. 55, 211 - 57, 194 -
 62, 190
 Friis, C., postm. 99, 3
 — C. J., ktr. .. 48, 206 - 53, 189 - 58, 183
 — P., o.postinsp. 57, 5 - 65, 246
 Frost, C., postm. 21, 275
 — J. C., postm. 64, 205
 Fryd, C. A. A., ktr. 47, 215 - 50, 206
 — C. V. A. J., postm. .. 48, 218 - 52, 197
 Frøbert, A. P., postm. 65, 237
 Frøssing, J. C. K., postm. 53, 209 -
 56, 194 - 61, 193
 Fuglsang, F. M., postm. 63, 221
 Gamhøj, P. G. S., postm. 64, 231
 Garmer, A. V. E., postm. 56, 209 -
 60, 197 - 65, 227
 Garvold, J. L., postm. 62, 220
 Geddey, E. O., kass. .. 43, 214 - 53, 190 -
 58, 183 - 63, 185
 — J. F., fru, ktr. 56, 182 - 61, 184
 Gersdorff, J. P. R. v., postm. .. 38, 358 -
 40, 343 - 45, 196
 Gertz, A. J., postm. .. 36, 349 - 40, 362 -
 50, 190
 Gesner, E., postm. 58, 210 - 61, 207
 Gjaldbæk, H. M., postm. 61, 227 - 64, 216
 Gjelstrup, H., o.pakm. 20, 255
 Gordon-Thomsen, W., o.ing. 37, 342 -
 42, 185 - 47, 180
 Gottlieb, L. P., postm. 32, 5 - 36, 333
 Grand, H. M., best. 62, 200
 Gredstedt, F. L., frk., ktr. 57, 194
 — M. J. C., kontorchef .. 30, 10 - 43, 201 -
 44, 320B
 — S. D., fru, ktr. 55, 198
 Grothe, N. T. M., postm. 65, 239
 Grubbe, C. F., kass. .. 37, 356 - 40, 356 -
 45, 196
 Gundersen, H. C. F. D., ass. 29, 329
 Grøn, B. E. C., frk., ass. 50, 212 -
 57, 188 - 62, 187
 Grønbek, R. T., postm. .. 42, 212 - 45, 210
 50, 200 - 55, 186 - 60, 183 - 65, 218
 Gundlach, J. V., postm. 35, 355 - 39, 353
 44, 195 - 49, 198 - 54, 178
 Gunnar, A., postm. 46, 210 - 51, 201
 Gymoese, T. V., ktr. 53, 196 - 58, 189 -
 63, 187
 Gøtsche, R. J., postm. .. 34, 339 - 39, 337
 Halby, L. S., u.tlgr.best. 37, 340 - 42, 182
 Hald, O. E. V., ktr. 41, 208 - 46, 189 -
 51, 184
 Halvorsen, T. H., ktr. .. 50, 190 - 55, 179
 Hangel, J. J., postm. 64, 232
 Hansen, A. M., ass. .. 41, 208 - 46, 189 -
 51, 184
 — A. P. O. M., ktr. 45, 211 - 50, 201 -
 55, 186
 — C., postm. 20, 256
 — C. F., fuldm. 30, 338
 — C. F. A., postm. 62, 201
 — C. J., tlgr.best. 50, 212 - 54, 195 -
 59, 189
 — C. J. M., postm. .. 23, 275 - 34, 334 -
 39, 335 - 44, 184
 — C. S. B., kass. 34, 356 - 38, 336 - 43, 188
 — E. A., tlgr.ing. 47, 216 - 51, 202
 — E. T., ktr. 60, 198 - 65, 227
 — F. V., Garde, postm. 42, 198 - 47, 196
 — 57, 180 - 62, 182
 — F. W. W., postm. 45, 197
 — G. E. E., postm. 46, 211 - 49, 213 -
 54, 187 - 59, 183 - 64, 192
 — H., ass. 27, 271
 — H., ktr. 65, 220
 — H. D., postm. 41, 224
 — H. G., postm. 64, 191
 — H. P., postm. 41, 209
 — H. R. G., postm. .. 45, 211 - 50, 202 -
 55, 187 - 60, 184
 — H. T., tlgr.best. 40, 339
 — H. T. W. C., postm. 49, 196
 — I. C., o.pakm. 21, 288
 — Johs., postm. 37, 329
 — J., postm. 51, 212 - 53, 197 - 58, 190 -
 63, 188
 — J., ass. 56, 189
 — J. C., postm. 42, 279
 — J. C., postbudform. 20, 349
 — J. O., ktr. .. 40, 383 - 42, 199 - 47, 197
 — 52, 182
 — J. P., ass. 61, 190
 — J. T., postm. 22, 270
 — K., postm. 26, 251
 — K., frk., ass. 48, 206
 — K. A. T., o.ass. 64, 232
 — K. V., o.ass. 39, 423
 — L. D., postm. 60, 210 - 63, 204
 — L. P., postm. 48, 3 - 50, 213 - 53, 298
 — 54, 291 - 58, 190
 — M., o.pakm. 20, 256
 — M. C., stationsl. 57, 215 - 61, 208
 — M. V. Skotte, postm. .. 53, 7 - 58, 198
 — 63, 194
 — N. O., o.ktr. 42, 213
 — O., postm. 26, 248 - 31, 349
 — O. B., postm. 52, 204 - 56, 195
 — P. T., kass. .. 50, 213 - 59, 190 - 64, 196
 — R., postm. 35, 369 - 39, 351
 — R., postm. 44, 196
 — S., kontarpakm. 21, 403
 — T. V. C., postm. 31, 362 - 34, 344 -
 39, 339 - 44, 187
 — V., postm. 60, 210 - 63, 204
 — V. K., o.ktr. 46, 200
 Harder, P. O. L., kontorchef 44, 5 -
 55, 198 - 56, 284B
 — E., frk., ktr. 64, 216
 Haslund, Th., postm. 33, 343
 — T. A. M., postm. 27, 3 - 38, 328
 Hartmann, A., postm. 42, 200 - 47, 198
 Hasdal, N. P. H., postm. 47, 205 - 52, 189
 — 57, 183
 Hasselager, A. V. B., postm. .. 46, 211 -
 49, 214 - 54, 187 - 59, 183
 Hasselmann, F. H. A. D., postm. .. 33, 446
 — 38, 330
 Hasting, K. F. K., postm. 43, 214 - 47, 206
 — 52, 189 - 57, 183 - 62, 183
 Hauerbach, G. G., postm. 39, 357 - 44, 196
 Haugaard, C. P., ktr. .. 43, 216 - 46, 200 -
 51, 189
 Haurum, L. P., postm. 39, 364
 Heflebower, A. S., fru, ktr. 64, 233
 Heil, J. W. H., postm. .. 27, 266 - 32, 344
 Heimann, H. D., distr.ing. 33, 7
 Helbo, A. P. K. L., postm. 57, 215 -
 61, 208
 Helme, L. P. L., o.ass. .. 51, 212 - 52, 197
 — 57, 188
 Hendil, H. P. V., ktr. .. 32, 351 - 37, 346
 — 42, 186 - 47, 190
 Henriksen, J. B., postm. 32, 361 - 39, 352
 — O. C. W., postm. 44, 219 - 47, 207
 Hergaard, H. E., postm. 62, 220
 Hermansen, A. V. M., postm. .. 46, 212 -
 49, 215
 Herold, A. C., postm. 64, 233
 Hertz, H. M., o.pakm. .. 19, 261 - 29, 327
 — M., postinsp. 08, 3
 — O. M. B., munderingforv. 54, 196 -
 59, 190 - 64, 196
 Heseler, H. S., ktr. .. 39, 384 - 43, 203 -
 48, 198 - 53, 185 - 58, 180
 Hjordemaal, P., postm. .. 28, 362 - 31, 348
 — 36, 324 - 41, 188
 Hjersing, J. J. E., postm. 41, 225 - 46, 201
 — 51, 190 - 56, 182
 Hjort, C. P., postm. 26, 240 - 30, 330
 — F. E., postm. 36, 355 - 39, 351
 — G. V. K., direktør .. 54, 5 - 61, 228 -
 64, 216
 Hjorth-Nielsen, H. E., museumsinsp.
 45, 218 - 48, 207 - 53, 191 - 58, 184 - 63, 185
 Hoff, H. J. H., kass. .. 41, 225 - 43, 204 -
 48, 199 - 53, 186 - 58, 180
 Holck, M. S., kass. 53, 210 - 61, 229 -
 64, 217
 Hollnagel, H. E., tlgr.best. 37, 3
 Hollnagel-Jensen, O. C., generalsekr.
 18, 3 - 35, 343 - 40, 336 - 45, 191
 Holm, A. C., kass. 59, 212 - 62, 201
 — A. M., frk., ass. 64, 197
 — H. C., postm. 51, 213 - 56, 195
 — J. J., maskinm. 54, 196
 — L. H. N., postm. 40, 373 - 44, 205
 — O. C., postm. 23, 260 - 33, 332 - 38, 324
 Holmblad, E. V., kontorchef 25, 3 -
 42, 220B - 43, 97B
 — N. E., chefing. 39, 3 - 55, 284B
 Holmskjold, J. T., postdir. 26, 289
 Holst, A. A., o.ass. 48, 219 - 54, 197
 — C. H. G. postm. 44, 220 - 49, 216 -
 54, 188
 Holst-Christensen, H., o.ktr. 58, 211 -
 60, 199 - 65, 228
 Holte, T. J., ktr. 63, 195
 Honoré, A. D., ktr. 42, 201
 Hovard, H. C., tlgr.best. 28, 349 - 33, 333
 — 38, 327
 Hove, T. V., postm. .. 34, 335 - 39, 337 -
 44, 187
 Hulegaard, G., o.postinsp. 49, 5
 — K. V., postm. 52, 205 - 55, 199 -
 60, 189 - 65, 221
 Hvidfeldt, A. L., postm. 60, 200 - 65, 229
 Hyldig, C. A., værkm. 63, 205
 Høch, H. S. N., ktr. .. 35, 361 - 40, 341 -
 45, 198 - 50, 191
 Høeg, V., ktr. .. 43, 189 - 48, 191 - 53, 182
 Høgelund, J. C. A., postm. 43, 216 -
 47, 207 - 52, 190

- Højgaard, P. J. T. L., postm. 56, 196 - 61, 194
 Høvring, K., postm. 61, 230 - 64, 218
 — O. V., postm. 63, 221
 Ilslev, A. B., fuldm. 45, 220 - 48, 209 - 53, 191 - 58, 185
 Ingeholm, J. K., postm. 47, 208
 Ishøy, H. V. E., postm. 36, 362 - 40, 343 - 45, 198 - 50, 191
 Iversen, F. K., postm. 60, 211 - 64, 218
 — K. A., o. ass. 49, 225 - 53, 198 - 58, 191 - 63, 188
 — N. M., ktr. 49, 216 - 54, 188 - 59, 184
 — W. A., postm. 27, 265 - 32, 342 - 37, 334 - 42, 183 - 47, 187
 Jacob, S. E., hovedrev. 35, 13
 Jacobsen, J., postm. 57, 216 - 61, 209
 — L. J. C. V., postm. 41, 227 - 43, 205
 — N. M. A., fru, ktr. 60, 212 - 63, 206
 — R., postm. 62, 202
 — S. G., fru, ass. 58, 198 - 63, 195
 — V. J., driftbest. 62, 203
 Jakobsen, A. J. F., postm. 63, 222
 Jantzen, A., postm. 26, 249
 — S., postm. 45, 187
 Jelnæs, J., postm. 51, 202 - 56, 190
 Jensen, A., postm. 52, 205 - 53, 211 - 56, 197 - 60, 190 - 61, 194 - 62, 203
 — A., postm. 55, 200 - 65, 221
 — A., fru, ass. 62, 204
 — A. O., postm. 28, 354
 — A. W., kass. 56, 210 - 60, 201 - 65, 229
 — Chr., ktr. 45, 318
 — C. M., postm. 27, 260 - 52, 206 - 54, 198 - 55, 287B - 59, 191 - 64, 197
 — C. O., ass. 27, 268 - 33, 340 - 38, 329 - 43, 184 - 48, 189
 — F. L., postm. 27, 270, 347 - 37, 335 - 42, 183 - 47, 188
 — H., postm. 33, 366 - 34, 8 - 37, 354 - 42, 187 - 47, 191
 — I., frk., forstanderinde 57, 173B - 58, 303B
 — J., postm. 36, 329 - 41, 197 - 46, 182 - 51, 182
 — Johs., kontorchef 59, 5 - 63, 207
 — J. C., postm. 46, 183 - 51, 181 - 56, 177 - 61, 181
 — J. P., postm. 48, 210 - 63, 196
 — J. P., o.postinsp. 47, 5 - 57, 217 - 58, 199 - 63, 196
 — J. P. V. P., postm. 62, 221 - 64, 219
 — J. R., postm. 36, 339 - 41, 210 - 46, 190 - 51, 185 - 56, 178
 — K. G. M. Bylow, postm. 61, 231
 — K. J., generaldir. 38, 3 - 42, 5B - 42, 10B - 43, 97B - 51, 315 - 53, 297 - 57, 209 - 58, 229B - 60, 5 - 61, 238 - 61, 271B
 — L., postm. 63, 222
 — L. P., tlgr.best. 45, 221 - 49, 217
 — M. A. J. L. R., ass. 59, 200
 — M. J., frk., ass. 51, 203 - 56, 190 - 61, 191
 — N. C. V., ktr. 55, 200 - 60, 190
 — P. E., postm. 62, 221 - 64, 219
 — P. G., ktr. 53, 199 - 58, 191 - 63, 189
 — P. L., postm. 52, 207 - 53, 199 - 58, 191
 — R. C. E., ktr. 44, 220 - 48, 211
 — V., postm. 57, 218 - 62, 204
 — V. E., postm. 62, 205
 Jeppesen, E., fru, ass. 58, 199
 Jepsen, P. N., postm. 63, 208
 — P. R., postm. 51, 214 - 53, 200 - 58, 192 - 63, 189
 Jersing, E. M., postm. 51, 214 - 55, 201 - 60, 190 - 65, 221
 Jespersen, A. L., postm. 23, 273
 — B. C. O., postm. 64, 234
 — C. K. A., postm. 43, 217 - 46, 201 - 51, 190 - 56, 183 - 61, 184
 — O. L. A., tlgr.best. 42, 177 - 47, 185
 Johansen, C. J. L., postm. 62, 222
 — H., ass. 21, 278 - 31, 343
 — J. A., postm. 58, 212 - 62, 205
 — J. A., ktr. 48, 220 - 50, 206 - 55, 191 - 60, 184
 — J. E., postm. 48, 211
 — J. N. C. E., kass. 53, 200
 — M. A. P. L., frk., ass. 47, 209 - 52, 190 - 57, 184
 — O. S., postm. 34, 335 - 38, 326 - 43, 184
 — R. F. H., tlgr.best. 57, 194 - 62, 191
 — T. V., 28, 7 - 37, 368 - 40, 351 - 45, 199
 Juhlert, E. F. S., postm. 64, 234
 Jørgensen, A., postm. 29, 332
 — A., postm. 57, 218
 — A. C. N., postm. 55, 211 - 59, 201 - 64, 206
 — C. J., postm. 23, 277 - 27, 255 - 32, 340 - 37, 329 - 42, 178 - 47, 185
 — H., postm. 26, 261 - 30, 331 - 35, 357
 — H. ktr. 61, 232
 — H. C., postm. 60, 212 - 63, 209
 — H. J. F., postm. 54, 208 - 58, 200
 — H. J. L., postm. 47, 8 - 49, 226 - 51, 203 - 53, 312B - 56, 191 - 61, 191
 — H. K., postm. 57, 219 - 61, 209
 — H. P., ktr. 44, 221 - 47, 210 - 52, 191 - 57, 185 - 62, 184
 — J. A., ktr. 41, 226 - 44, 205 - 54, 181
 — J. B. V., postm. 56, 211 - 61, 210
 — J. M., postm. 23, 267 - 27, 258
 — J. Hassing, trafikmin. 19, 257
 — J. N., postm. 36, 9 - 42, 213 - 44, 206 - 49, 204
 — J. J. A., postm. 33, 342
 — J. P., postm. 46, 213 - 48, 212
 — N. J. V., postm. 41, 210 - 46, 190 - 51, 185 - 56, 179 - 61, 183
 — P. J. P., kontorchef 44, 7 - 47, 210
 — R. L., postm. 52, 208 - 56, 197 - 61, 195
 — R. M. A. C., frk., o. ass. 59, 201 - 64, 206
 — W., hovedrevisor 18, 8 - 37, 336
 Kallesøe, V., ass. 27, 269 - 32, 348 - 37, 339
 Kamp, L. P., ass. 21, 279 - 31, 343 - 36, 321 - 41, 185
 Kappen, W. A., ktr. 41, 211 - 46, 191 - 51, 186 - 56, 179
 Karmer, M., postm. 41, 212 - 46, 191
 Karre, K. K. N., ktr. 58, 213
 Kauffmann, P. L. M., postm. 56, 212 - 59, 202
 Keller, S. C., postm. 24, 254 - 27, 256
 Kennn, H. C., kontorchef 45, 212 - 50, 202 - 55, 187
 Kjørboe, V. O., generaldir. 05, 3 - 22, 261 - 32, 337 - 37, 323 - 45, 255
 Kjeldgaard, A., postm. 38, 368
 Kjeldmand, S. J. R., postm. 61, 232 - 63, 209
 Kjems, O. I., direktør 58, 201 - 63, 196
 Kjær, A. V., postm. 37, 359 - 41, 212 - 46, 192 - 51, 186
 Klausen, N. K., postm. 63, 223
 Klein, C. O., postm. 46, 202 - 51, 191
 Kleine, H. E. J., postm. 26, 7 - 45, 186
 Kleno, T. C., ktr. 55, 201
 Kliim, A. E., postm. 55, 212 - 59, 202 - 64, 207
 Klitgaard, C., postm. 31, 364 - 35, 372 - 38, 339 - 43, 189 - 48, 191 - 53, 183
 Kloxhüll, C., postm. 39, 391
 Klittrup, S. P. R., postm. 58, 214 - 61, 211
 Klyn, J. P., postm. 24, 250 - 45, 187
 Knudsen, A. M., postm. 53, 201 - 58, 192
 — C., postm. 59, 203 - 57, 220 - 64, 207
 — F. V. H., postm. 43, 217 - 48, 212 - 58, 185 - 63, 186
 — L. B., postm. 43, 218 - 46, 203 - 51, 191 - 56, 183 - 61, 185
 — N. K., postm. 63, 190
 Knudsen, P., tlgr.ing. 57, 195 - 62, 191
 — T., postm. 52, 208 - 53, 202 - 58, 193 - 63, 190
 Knuth, F. K., kontorchef 41, 5
 Knutzen, P., generaldir. 32, 363
 Koblen, A. H., postm. 51, 215 - 54, 198 - 59, 191
 Kock, J. H. D., kass. 33, 367 - 38, 336 - 43, 191 - 48, 182 - 53, 183 - 58, 179
 — K. H., ass. 46, 203 - 51, 192
 — M. C. M., postm. 43, 205
 Koefoed, A. C., posteksp. 43, 191
 — A. J., ktr. 42, 214 - 45, 213 - 50, 202 - 55, 188
 Kofod, K. A., ktr. 40, 359
 Kornerup, Th. O., postm. 34, 341 - 39, 338
 Kurup, E. S. J., postm. 51, 215
 Kou, J. N., postm. 62, 206
 Krarup, H. P. M., postm. 41, 214 - 46, 192
 — O. N., postm. 39, 391
 — T. F., generaldir. 28, 333
 Kristensen, A. K., frk., ass. 50, 207 - 55, 191 - 60, 185
 Kristiansen, A. J., postm. 65, 247
 Krog, A., afd.chef 40, 11 - 42, 10B - 43, 97B - 45, 317 - 55, 174B - 61, 221 - 64, 5 - 63, 200B
 Krogh, P. H., ass. 54, 188
 Kromann, A. J. A., postm. 61, 232 - 64, 220
 Kruse, L. E., postm. 50, 214
 — S., postm. 62, 223 - 65, 239
 Kufahl, E. H. V., frk., ktr. 57, 196 - 62, 191
 Kærsgaard, S., ktr. 41, 221
 Køhl, V. C. B., postm. 44, 222 - 46, 204 - 51, 192 - 56, 184
 Lage, C. L., kontorchef 10, 3
 Land, F., o.postm. 62, 5
 Lange, A. V. H., postm. 57, 189
 — C. W., generalpostdir. 27, 319
 Langevad, P. E., postm. 24, 248 - 28, 347
 Langgaard, F. A., o.ass. 54, 189 - 59, 184
 Langsted, J., postm. 49, 227 - 53, 203 - 58, 194
 Larsen, A. C. L. R., postm. 60, 201 - 65, 230
 — A. O., postm. 58, 214 - 61, 211
 — A. V. A., ktr. 63, 210
 — C. C., postm. 35, 368 - 40, 342 - 45, 200
 — C. C., ktr. 41, 229 - 44, 207 - 49, 205 - 54, 182
 — C. J. T., postm. 20, 253 - 26, 239 - 31, 344 - 36, 323 - 41, 186 - 46, 181
 — F. C., postm. 52, 191
 — H., postm. 50, 214 - 51, 204 - 56, 191 - 61, 192
 — H. A., postm. 52, 5
 — J. P. E., kass. 57, 221 - 60, 202 - 64, 235
 — K. L. P. F., postm. 50, 5
 — L. A. B., best. 63, 223
 — L. F., stationsl. 54, 209 - 61, 195
 — L. N., postm. 48, 214 - 53, 192 - 58, 186
 — O., postm. 26, 256 - 32, 344
 — P. C., ktr. 43, 206 - 48, 199 - 53, 187 - 58, 181
 — S. L., postm. 23, 272
 — S. P., postm. 42, 201
 — W., kontorchef 20, 3 - 38, 363 - 43, 4B og 5
 Lassen, P. H., ktr. 52, 209 - 55, 202 - 60, 191 - 65, 222
 Lauersen, H. C. Ø., kontorchef 38, 6
 Laurberg, E. C., o.postb. 51, 323 - 56, 259B
 Lauridsen, F. C. R., postm. 58, 215 - 62, 207
 — K. F. F., postm. 59, 213
 Lauritsen, L. S., postm. 52, 209 - 54, 199 - 59, 192 - 64, 193
 Laursen, H., chefig. 63, 5
 — H. C., o.ass. 64, 236

Lebahn, A. E., postm. .. 53, 211 - 57, 196	Madsen, P. M. F., postm. 60, 213 - 63, 211	Mørch, J. C., postm. 33, 3 - 37, 367 -
- 62, 192	- S. P. K., postm. 57, 223 - 60, 203 -	40, 364 - 45, 203 - 50, 193 - 55, 179
Leerhey, J. H., ktr. 50, 207	65, 231	- 60, 181 - 65, 217
Leffers, S. J., frk., ktr. 63, 210	- V. D., postm. 64, 221	- I. W., o.postm. 06, 3
Legardh-Hansen, H. A., postm. .. 50, 215	- V. T., postm. 58, 202	- V. A., postm. 43, 220 - 47, 212
- 54, 200 - 59, 192 - 64, 198	Madssen, F. H. S. S., tlgr.best. .. 65, 249	Møsting, N. C. E. R., postm. 62, 209
Leleur, N. P., postm. 58, 215 - 62, 208	Magius, A. V. R., postm. 12, 3 - 30, 3 -	Nagel, F. C. H., postm. 21, 280 -
Lendal, A. V., postm. 39, 393 - 42, 202	36, 256 - 39, 341	24, 244 - 34, 332
- 47, 198 - 52, 182	Malling, V., kontorchef .. 11, 3	Nancke, C., kass. 34, 349 - 36, 326
Lendorf, C. F., ktr. .. 35, 375 - 39, 353 -	Mandal, M. J., frk., o.ass. 61, 213	Nedergaard, N. P., postm. 63, 228
44, 197	Marcher, A. H., postforv. 63, 225	Neidhardt, F. F., postm. 49, 219 -
Lenov, J. L. R., kass. 62, 223	- J. P., postm. 35, 348	54, 190 - 59, 185
Lenskjold, V. P. C., ktr. 64, 237	Marchmann, C. H. N., postm. .. 25, 9 -	Neidahl, C. J. M., fru, postm. 56, 213 -
Lepper, H. G. J., postm. 26, 260 - 32, 344	34, 345 - 39, 340 - 44, 188	57, 200 - 62, 193
Lillienskjold, H. G. v. postm. .. 36, 340 -	- S. C. A., frk., postm. 32, 338 - 37, 326	Neubauer, W. B. A., postm. 64, 238
39, 355 - 44, 197 - 49, 199 - 54, 178 - 59, 179	Marcussen, C. F., o.ass. 60, 204 - 65, 231	Nielsen, Aa., ktr. 63, 235
Lindgaard, F. P. E., postm. 44, 207 -	- M. A., eksp.sekr. 61, 213	- A. C., postm. 60, 215
49, 205 - 54, 182 - 59, 181	Marker, V., postm. 62, 224	- A. S. M., postm. 38, 354
Lindvad, K. M. V. M., ass. 45, 224 -	Marquard, G. J., ass. 23, 265	- A. W., postm. 44, 211 - 49, 203
49, 218	Matthiesson, V., frk., ass. 42, 203 -	- C., postm. 22, 271
Linstow, F. V. v., postm. 28, 347	47, 199	- C. A. O., postm. 25, 253 - 31, 347
- E. C. v., fru, ktr. 56, 199 - 61, 195	Mazanti, W. H., postm. 25, 255 - 30, 332	- C. C., postm. 50, 217 - 54, 203 -
Linto, J. N. L., postm. .. 54, 200 - 59, 193	- 31, 349 - 36, 325	59, 193 - 64, 199
- 64, 198	Mayntzhusen, S. E., ktr. .. 33, 261 - 38, 343	- C. F., ktr. .. 45, 204 - 50, 194 - 55, 182 -
Lodberg, A. C. C., postm. 32, 349 - 35, 342	Melchior, A. C., frk., o.ass. 58, 216	60, 182
- O. C., stationsl. 64, 237	Meng, C. T. H., ktr. .. 35, 377 - 45, 202 -	- E. E., postm. 64, 239
Loldrup, E., postm. 48, 220	50, 193 - 55, 180 - 60, 180	- F. F., kontorchef .. 08, 160
Lomholt, E. D. T., frk., ass. 59, 213 -	Menge, C. E., postm. 44, 189	- H. A., postm. 44, 223 - 48, 214
63, 210	Mentze, F. V., tlgr.best. 31, 355 -	- H. C., postm. 36, 358 - 42, 206 -
- K. J. A., kontorchef .. 61, 212	40, 345 - 42, 190 - 47, 192	52, 183
Lorensen, H. P., ktr. .. 40, 356 - 45, 201 -	Meyer, F. M. C., postm. 36, 259 -	- H. M., postm. 57, 223 - 61, 215
50, 192 - 55, 179	42, 203 - 47, 199	- Johs., dir. (SAS) 63, 269
Lorentzen, F. C., ass. 38, 334	- N. R., tlgr.dir. 31, 345	- J. A., stationsl. 60, 215 - 64, 222
Lorenzen, N. M., postm. 55, 203	Michelsen, A. H., ktr. .. 52, 212 - 56, 199	- J. C., kontorchef 24, 3 - 40, 368 -
Low, S., postm. 27, 264	- 61, 196	50, 194 - 55, 182
Ludwigs, G., postm. 44, 208 - 49, 206	- H. P., postm. 60, 213 - 64, 227	- J. L., ktr. 41, 232, - 45, 213
Ludvigsen, A. B., postm. 59, 204 -	- K. M., frk., o.ass. 57, 196	- K. A. M., ktr. 65, 249
57, 221 - 64, 208	Mikkelsen, A. J., bogh.chef .. 56, 212 -	- J. O., tlgr.best. 28, 337 - 32, 341
Lue, E. K. O., postm. 52, 211 - 55, 203 -	59, 204 - 64, 209	- K. C., tlgr.best. 28, 368 - 33, 339
60, 192 - 65, 222	- C. E., postm. 58, 216 - 63, 212	- M., o.ass. 62, 226
Lund, A. P., telegrafb. 45, 201	- H. C., postm. 52, 213 - 56, 200	- M. C., afd.chef .. 51, 172B
- C., kass. 47, 216 - 51, 205 - 56, 192	- S., postm. 20, 254 - 31, 344	- N. C., postm. 41, 200 - 46, 184
- C. C., postinsp. 98, 3	- V., postm. .. 35, 204 - 60, 192 - 65, 223	- N. F., postm. 41, 215
- E., postm. 30, 326	Mohr, A., postm. 41, 198	- N. L., o.ktr. 46, 206 - 51, 194 -
- G. R. G., ktr. 65, 240	Mollerup, H. P., postm. 43, 192	56, 184 - 61, 185
- R., tlgr.best. 28, 353	Mondrup, C. I., generaldir. 20, 8 -	- N. T., ktr. 46, 205
Lundberg, P. M., kass. 43, 207	23, 257 - 38, 344 - 41, 4 - 42, 9B -	- O., ktr. 40, 377
Lundt, S. W. T. S., fru, o.ass. .. 61, 212	42, 275 - 46, 192	- O., postm. 63, 213
Lundtorp, O. W. W. F., postm. .. 65, 248	Monrad, David, generaldir. 41, 337	- O., o.ass. 64, 223
Lunoe, C., postm. 43, 219 - 46, 204	Mortensen, A., postm. 63, 226	- O. A., postm. 25, 251 - 31, 346 -
Luxhøj, F. F. V. M., ass. 28, 358 - 31, 348	- A. V., postm. 61, 214	36, 323 - 41, 190
Lüchow, A. O., ass. .. 50, 208 - 55, 191 -	- C., landpostb. 21, 381	65, 250
60, 185	- C., postm. 63, 227	- O. J., ktr. .. 44, 212 - 49, 208 - 54, 183
Lüders, G. L. A., tlgr.best. 42, 188 -	- D. C. E., postm. 41, 189	- O. P., o.ktr. 53, 204 - 58, 194
47, 191	- H. L., postm. 59, 205 - 64, 209	- O. V. E., ass. 63, 214
Lyng, L. A. J., postm. 47, 217 - 49, 219	- K., postm. 63, 212	- P. C., ktr. 55, 204 - 60, 193 - 65, 223
- 54, 189 - 59, 184 - 64, 193	Munch, A. M., frk., o.ktr. 62, 208	- R. A., postm. 49, 220 - 54, 191 - 59, 185
- P. M., ktr. 63, 224	- C. V. V., kass. 33, 356 - 36, 326 - 41, 199	- R. O., tlgr.best. 57, 224 - 61, 215
Lyngve, V. G., postm. 54, 201	- K. E., postm. 60, 214 - 63, 213	- R. P., postm. 36, 351 - 46, 213
Lyngholm, T. A. J., postm. 65, 249	- S. A., postm. 39, 400 - 42, 204	- S., postm. 52, 214 - 55, 205 -
Lütchen-Lehn, R. C., postm. 52, 211 -	- V. E., afd.chef 13, 3 - 23, 335 - 34, 333	65, 224
55, 204 - 60, 192	Møller, A., frk., ass. 52, 199 - 57, 190 -	- S. C. P., postm. 63, 228
Lythjohan, L., postm. 51, 216	62, 187	- S. S., postm. 60, 216 - 62, 210
Lærkner, F. R., postm. 50, 216 - 52, 198	- I. C., postm. 37, 350	- T. K., postm. 58, 203 - 63, 197
Løhde, M. P. M., o.ktr. 34, 353 - 40, 362	- J. C. J., postm. 44, 210 - 43, 220 -	- V., ktr. 26, 254 - 30, 328
- 45, 200 - 50, 192	49, 208	Nikolaisen, I. B., postm. .. 45, 5 - 49, 228
Løn, J., hovedrevisor .. 35, 13	- J. S., mund.forv. 61, 234 - 64, 222	- 54, 202 - 55, 277B - 54, 194 - 64, 199
Lewert, A., ktr. 50, 216 - 52, 198	- L. K., o.ass. 50, 217 - 52, 200	Nilson, C. J., ass. 26, 246 - 31, 347 -
- R. S., ktr. 47, 218	- N. A., kontorchef 27, 9 - 40, 363 -	36, 324
Madsen, A. F. S., o.ktr. 41, 230 - 46, 205	45, 202	Norde, C. v., fru, ktr. .. 59, 206 - 64, 210
- 51, 193	- O., o.ktr. 41, 17	- E. D. W. v., ktr. .. 49, 220 - 54, 191 -
- C. P., postm. 31, 355 - 33, 345 - 38, 330	- O. M., insp. 57, 198	59, 185
- G. H. M., o.ass. 60, 203	- P., tlgr.dir. 42, 205	Nordentoft, V., postm. 39, 387 - 44, 213
- H. A., postm. 54, 209 - 58, 201 - 63, 197	- P. A., ktr. .. 41, 231 - 43, 207 - 48, 200	- 49, 209 - 51, 183 - 59, 181
- H. N., postm. 63, 225	- R. J. N., postm. 62, 225	Norlin, K. E., kass. 62, 227 - 64, 223
- K. T., postm. 57, 197 - 62, 192	- T. P. A., postm. 49, 223 - 53, 204	Nyholm, J. C., postm. .. 36, 327 - 41, 200
- M. J. A., ktr. 44, 222 - 47, 211 -	- V., tlgr.best. 33, 364 - 38, 343 - 43, 193	- 46, 184
52, 192 - 57, 185	- 48, 193 - 53, 184	Nergaard, J. C. M., ktr. 62, 210
- M. N., postm. 57, 222 - 61, 213	- V., ktr. 38, 343	- K. H., postm. 60, 217 - 62, 210
- N. C., postforv. 63, 211	Merch, A. T., postm. 35, 357	Ohlsen, P., postm. 57, 225 - 58, 203
- N. L., ktr. .. 44, 209 - 49, 207 - 54, 183	- H. C. V., ktr. 39, 349 - 44, 198	
- 59, 181 - 64, 192		

- Olafsen, W., postm. .. 30, 340 - 33, 345 - 38, 329
- Olesen, A., postm. 63, 198
- A. C. T., inventarforv. 63, 229
- J. L., postm. 65, 250
- O., postm. .. 50, 218 - 54, 204 - 59, 195
- Olivarius, T. K. de Fine, postm. .. 58, 217 - 61, 215
- Olsen, C. C., postm. 15, 3
- D. B., afd.chef 65, 9
- F. J. J., o.ktr. .. 19, 269 - 24, 243 - 34, 331
- J. C., postm. 40, 367 - 45, 205 - 50, 195 - 55, 182
- O. S., o.postm. 34, 3 - 51, 317 - 56, 5 - 57, 208B - 58, 227 - 59, 217
- W. F., postm. 62, 194
- Olufsen, H. P., ktr. 36, 330 - 41, 201
- Ostenfeld, K. I., postm. .. 45, 205 - 50, 195
- Pagh, H. J., postinsp. .. 36, 344 - 39, 352 - 44, 198 - 49, 199 - 54, 179 - 59, 179
- Palle, N. O. A. H., postm. 64, 240
- Pauli, J. C., postdir. 31, 427
- Paulsen, O., frk., ass. 61, 216
- Pedersen, A., postm. .. 48, 221 - 50, 188 - 51, 205 - 55, 177 - 56, 192 - 60, 179
- A. H., postm. 38, 337
- A. P. E., kass. 60, 204
- Gunnar, generaldir. 61, 5 - 56, 7 - 65, 5
- H., postm. 39, 380
- H. G., o.postm. 96, 3
- J., postforv. 61, 234 - 64, 224
- J. C., postm. 41, 216 - 56, 180
- J. O., postm. 51, 187
- L., o.postinsp. 46, 214 - 50, 208 - 51, 325 - 55, 191 - 60, 185
- N. C. K. P., postm. 56, 201
- O. P., kass. 60, 205
- R., postm. 58, 218 - 61, 216
- Permin, C. O., ktr. 28, 364 - 33, 339
- Petersen, A. H., postm. .. 43, 194 - 48, 193 - 53, 185
- A. P. L., postm. 63, 230
- C. C., postm., 54, 210 - 57, 200 - 62, 194
- E. M., kass. .. 56, 214 - 58, 204 - 63, 198
- H. F. A., tlgr.m. 53, 205 - 58, 194
- H. L. T., postm. 44, 213
- H. W., ktr. 61, 235 - 64, 224
- J., landpostb. 19, 381
- J. C., ktr. 65, 251
- J. G., tlgr.best. 28, 340 - 33, 334 - 38, 325
- L., kontorchef 35, 3
- O. F. G., postm. .. 39, 382 - 43, 208 - 48, 201
- O. L. N., postm. 52, 200 - 57, 191
- P. R., postm. 28, 355 - 34, 338 - 39, 336
- P. T., postm. 43, 221
- S. A., distr.ing. 39, 8 - 56, 201 - 61, 196
- Petersson, F. A., ktr. .. 40, 379 - 42, 207 - 47, 201 - 52, 183
- Petri, S., postm. 58, 186
- Philipsen, W. E., postm. 41, 216 - 46, 195
- Pilgaard, postm. 19, 276
- Plato, C. B. H., postm. .. 25, 252 - 30, 329 - 35, 338 - 40, 334
- Plum-Rasmussen, E., frk., ass. .. 58, 195 - 63, 191
- Poppe, T., ktr. 60, 206 - 65, 231
- Porner, A. O., postm. .. 59, 214 - 63, 215
- Poulsen, A. S., postm. .. 54, 211 - 59, 206 - 64, 210
- H. C., postm. 40, 385 - 48, 215 - 53, 192 - 58, 187
- J., postm. .. 32, 354 - 34, 344 - 39, 338 - 44, 189 - 55, 213 - 57, 200 - 62, 195
- J., ktr. 59, 207 - 64, 211
- P. P., postm. 33, 336
- T. C., postm. 63, 231
- Poulsen, T. M., tlgr.best. 57, 225 - 60, 207 - 65, 232
- Præem, L., frk., ass. 30, 325
- Præst, H. C., postm. 62, 188
- Raaby, C. M., ass. 55, 192 - 60, 186
- Raff, H. V. E., ktr. 57, 227 - 60, 207
- Ramsing, A. W., eksp.sekr. 48, 216
- Rasborg, R. C. S., ktr. .. 41, 218 - 46, 195 - 51, 187 - 56, 180
- Rasmussen, A., postm. .. 22, 267 - 32, 339 - 37, 325
- A. C., postm. 63, 232
- C. G., postm. 57, 201
- C. V. T., postm. 32, 342 - 37, 334
- E. M., postm. 42, 208
- H. J. A. V., maskinn. 62, 211
- H. K., ktr. 64, 225
- H. P. K., postm. 41, 7 - 51, 206 - 56, 192 - 61, 192
- J., o.ass. 62, 212
- J. C. P., tlgr.best. 30, 330
- J. E., postforv. 62, 212
- J. P. E., ass. 57, 202 - 62, 195
- M., postm. .. 24, 252 - 34, 334 - 39, 336
- O. M., postm. 60, 217 - 62, 213
- P., postm. 58, 219 - 61, 217
- R., postm. 33, 352
- R. J., frk., ktr. 56, 202 - 61, 197
- R. M., postm. 39, 386
- S. C. N., o.ass. 65, 240
- Rechoff-Petersen, A. O., ktr. .. 58, 219 - 63, 215
- Reenberg, C. J., postm. .. 58, 220 - 61, 217
- Reinhold, S. M. M., postm. 45, 205 - 50, 196 - 55, 183
- Reimers, C. J., ktr. .. 53, 212 - 56, 203 - 61, 197
- Reinath, E. S. C., postm. 55, 213 - 58, 204 - 63, 199
- Renouard, A. L. A. de, postm. .. 55, 214 - 58, 204 - 63, 200
- Riemann, P. F., postm. .. 59, 214 - 61, 218
- Ringstrøm, J. C. J., postm. 38, 376 - 47, 201 - 52, 184 - 57, 181
- Risom, C. O., postm. 45, 206 - 50, 196
- Rod, O. C. L., postm. .. 35, 363 - 39, 352 - 44, 199
- Rohde, I. T., posteksp. 42, 192
- Rokkjær, O. S. N., postm. 58, 221 - 62, 213
- Rosbak, A. V., ktr. .. 39, 404 - 44, 215 - 49, 210 - 54, 184
- Rosenberg, A. V. R., postm. .. 49, 221 - 54, 192 - 59, 186 - 64, 193
- C. E., ass. 58, 222 - 61, 218
- Rosenstand, D. T., postm. 47, 218 - 50, 209 - 55, 193
- N. P. H., ktr. 42, 215 - 44, 214 - 49, 210
- P., postm. 20, 252
- Rosenvinge, Kolderup, postdir. 28, 383
- Rosenørn, P. O., kontorchef 29, 7 - 36, 334
- Rossdahl, M. P. C. O., kass. .. 44, 224 - 47, 212 - 52, 192
- Rothmar, R. A. N., postm. 42, 215 - 45, 214 - 50, 203 - 55, 188
- Roy, P. B. T., postm. .. 46, 207 - 51, 194
- Ruth, F. O., postm. 64, 240
- Ryge, J. C., postm. .. 38, 356 - 42, 208 - 47, 201
- Rørsted, O. K., postm. .. 57, 228 - 62, 214
- Sahlerts, E., ass. 44, 215 - 49, 211 - 54, 185
- Sano, O., postm. 31, 360 - 35, 339 - 40, 338 - 45, 192 - 50, 188 - 55, 177 - 60, 179
- Schafraek, postm. 40, 361
- Scharff, F. J. T. A., postm. .. 58, 222 - 61, 218
- Scharling, C. F., ktr. .. 37, 361 - 40, 346 - 45, 207 - 50, 197
- Schau, C. B., postm. .. 26, 243 - 34, 333 - 39, 335 - 44, 184
- Schilder, C. C. F., postm. 23, 264
- Schellerup, V. M., postm. 38, 351 - 41, 220 - 46, 196 - 51, 188 - 56, 180
- Schjørring, J. V., postm. 36, 352 - 40, 344 - 45, 207 - 50, 198 - 55, 183 - 60, 182
- Schmidt, C. C. N. M., postm. .. 52, 201 - 57, 191
- H. P., postm. 40, 376 - 44, 216 - 49, 211
- K. M., tlgr.best. 57, 228 - 62, 214
- Schou, H. H., ktr. 42, 209
- L. C., ass. 12, 3
- Schou-Nielsen, I. P. E., postm. .. 45, 208 - 50, 198 - 55, 184
- Schrøder, A., postm. .. 54, 204 - 59, 195 - 64, 200
- Schultz, A. M., postm. 33, 354
- K., ass. 41, 201 - 46, 185
- R. L. T., ktr. 63, 233
- Schwarz, J. C. A., ktr. .. 36, 366 - 37, 346 - 42, 190 - 47, 192 - 52, 182 - 57, 179 - 62, 181
- J. S., postm. 44, 186 - 49, 195
- Schädler, C. C. T., postm. 39, 359 - 44, 200
- Selmer, A. C. N., postm. 53, 213 - 61, 198
- S. C. G., postm. 56, 203
- Setzkorn, A. E. G., postm. 19, 272
- Sihm, O. S. N. E., postm. 37, 356 - 40, 349
- Simonsen, E., fru, ktr. .. 60, 218 - 64, 226
- Skaarup, G., postm. 65, 252
- K. H., o.ass. 58, 222 - 62, 215
- Slivsgaard, P., postm. .. 49, 229 - 53, 5 - 54, 205 - 59, 195 - 64, 201
- Slek, postm. 34, 352
- Smidt, A. P. A., postm. .. 30, 342 - 34, 343 - 39, 339 - 44, 190 - 49, 196
- H., postm. 21, 273
- H. P. G., postm. 57, 202
- Smith, S. C. G., postm. .. 48, 222 - 51, 207 - 56, 193
- Sponneck, A. J. W. J., postm. .. 45, 193 - 50, 189 - 55, 178
- G. L., postm. 33, 331
- Spørring, V. H., postm. .. 43, 222 - 48, 217 - 53, 193 - 58, 187 - 63, 186
- Starck, C. V. E., postm. .. 43, 194 - 48, 194
- Steenhof, K., tlgr.best. .. 41, 233 - 47, 213 - 52, 193 - 57, 186 - 62, 184
- Steener, S. V., postm. 38, 358
- Steenborg, K. M., postm. 63, 233
- Steenen, S., postm. 58, 223 - 61, 219
- Steenstrup, V. D. G., o.postinsp. .. 24, 9 - 31, 358 - 35, 340 - 40, 335
- Steiness, S. W., kass. 65, 232
- Stephan, E. H. W. v. postdir. 98, 100
- Stevn, C. E., postm. 63, 233
- Stokholm, J., postm. 45, 10
- Straten, F. B. H. C. thor, ktr. .. 44, 200 - 49, 200 - 54, 179
- Sturz, H., postdir. 25, 273
- Stylsvig, V., postm. 58, 224 - 61, 220
- Steinholm, C. F., postm. .. 36, 346 - 38, 342 - 43, 195 - 48, 194
- Suadican, P. V., postm. 49, 230 - 54, 206
- V. E., kass. 52, 202 - 47, 219
- Sund, J. J., postm. 57, 229
- Svensen, C., generaldir. 95, 3
- Svennevig, A. S., postm. 53, 213 - 55, 206
- Svenningsen, K., radioing. 65, 253
- Svensson, F. H., postm. .. 33, 371 - 38, 335 - 43, 196
- Sylow, L., ktr. 31, 350
- Sønder, I. L., afd.chef 28, 3
- Søndergaard, A. M. L., postm. .. 54, 212 - 61, 199
- Sørensen, A. P. F. A., postm. 20, 251
- E. J., postm. 63, 234
- F. H. C., postm. 58, 224 - 62, 216
- H. J. C. T., postm. 25, 349
- P., postm. 53, 214 - 57, 203
- S. K., ktr. 41, 221 - 46, 197
- Tandberg, M., ktr. 56, 181

Tarp, C. V. C., ass. 30, 337 - 35, 339	Thygesen, A. C., postm. 56, 215 - 59, 209	Wesenberg, M., kontorchef 23, 10 - 36, 336
- 40, 333	Thyssen, J. M., postm. .. 42, 216 - 45, 216	Wichmand, G. J., postm. 55, 215 - 58, 206
Taulov-Jensen, N. T., tlgr.best. .. 37, 326	- 50, 204 - 55, 189	Wiedemann, R. G. C., o.ktr. .. 44, 225 -
Tegewaldt, P. A., ass. .. 47, 213 - 52, 193	Tilly, A. C. L., postm. 61, 236	46, 209 - 51, 197
Teilmann, J. K. M., postm. 41, 233 -	Tobiassen, H., postm. .. 42, 217 - 44, 216 -	Wilhelmsen, F. G. J., o.postinsp. .. 21, 15
46, 208 - 51, 195 - 56, 184 - 61, 186	49, 212 - 54, 186	Willumsgaard, O. C. V. J., postm. 65, 254
Teisen, N. P. O., o.postinsp. 31, 9 -	Tolstrup, E. A., ktr. .. 43, 208 - 48, 201 -	Wind, E. J. E., postm. .. 32, 357 - 37, 353
38, 380 - 42, 209 - 52, 178	58, 181	- 42, 192
Terkelsen, E. K. S. H., ktr. 63, 215	Tortzen, V. A. C., postm. 46, 215 -	Winther, A. B., o.ktr. 65, 254
- P. J., postm. 34, 353 - 39, 345 - 49, 201	49, 222	- C. C., ass. .. 28, 342 - 33, 334 - 38, 326
Thaning, A. C. V. S., postm. 46, 197	Truelsen, T. N., ktr. 56, 194	- C. M., tlgr.best. 39, 333
Thaannum, E. L., ass. .. 31, 353, 34, 333	Trærup, C. C., postforv. 58, 226 - 61, 220	- H. N., postm. 33, 340 - 38, 327 -
Theilade-Hansen, H., tlgr.best. .. 45, 193	Tveden, J. K. B. I., postm. 52, 215 -	43, 185 - 48, 189 - 53, 181
Theill, G. M. L., ass. .. 39, 398 - 42, 210	57, 205	- P. A., postm. 35, 350 - 38, 337 - 43, 196
- 47, 202 - 52, 186 - 57, 181	Tønnesen, K. H., ktr. .. 60, 208 - 65, 233	Wittendorff, L. W., o.ktr. .. 14, 3 - 21, 285
Theisler, S. P. G., o.ktr. 57, 231 -	Uller, H. J. H., postm. .. 40, 355 - 45, 208	- 23, 263 - 33, 323 - 33, 333 - 43, 182 -
59, 208 - 64, 211	- 50, 193 - 55, 185	44, 102B
Therkelsen, P. J., postm. 44, 201	Ulrich, C., postlæge 41, 236	Wolder, O. S. F., postinsp. 02, 3
Thers-Jørgensen, E. M. H., postm.	Urne, A. H., postm. .. 44, 225 - 47, 214 -	Wolf, H., postm. 38, 331
54, 212 - 57, 204	52, 194 - 57, 186	Wolff, J. F. L., postm. 56, 205
Thielemann, H., postm. .. 53, 206 - 58, 196	Utzon, M. L., postm. .. 23, 274 - 25, 248 -	Wolmer, P. C. P., hovedkass. .. 52, 181 -
- 63, 191	35, 333	57, 180
Thinggaard, V. P. A., kontorchef. 63, 235	Valentinus, S. T., postm. 57, 206 - 62, 218	Worsøe, L. J. J., postm. .. 23, 260 - 32, 340 -
Tholander, H. C., postm. 61, 235	Valeur, P., postm. 18, 359	- 37, 329 - 42, 179
Tholl, T. S., postm. .. 37, 347 - 42, 291 -	Vangen, S. C., tlgr.best. 28, 345	Wowern, V. postinsp. .. 35, 353 - 39, 355
47, 193	Vermehren, C., kontorchef 01, 3	Wulff, H. N., o.ass. .. 53, 215 - 57, 207 -
Tholstrup, E. A., ktr. 53, 187	Vigerslev, O. C. J., o.postinsp. .. 55, 5 -	62, 197
Thomsen, A. S. de Fine, frk., ass.	65, 241	Würtzen, C. V. C. A. L., postm. 46, 209
56, 204 - 61, 199	Villadsen, V., postm. 58, 206 - 63, 201	Wærum, E. M., fru, o.ass. 57, 207 -
- A. T., postm. 65, 253	Voss, J. A. S., fuldm. 42, 218	62, 198
- C. T. J. E., postm. .. 46, 208 - 51, 196	- N. J., postm. 43, 209 - 42, 219 -	Wormer, A. V., kass. .. 46, 215 - 49, 223
- 56, 185 - 61, 186	48, 202 - 53, 188 - 58, 182	Werner, L. G., ass. .. 48, 203 - 43, 210 -
- G. M., postm. 41, 234 - 45, 215 -	Wad, G. L., landsarkiv. 24, 248	53, 183
50, 204	Walbum, N. J. O., o.ktr. 43, 223 -	Zigler, J., postm. 43, 224
- J. J. O., postm. 57, 205 - 62, 196	54, 192 - 59, 186	Ziska, C. R., ktr. 59, 211
- S., postm. 17, 5	Walsøe, C. E., distr.ing. 32, 11 - 40, 350	Zwicky, J. V., postm. .. 39, 363 - 44, 201
- P. S., postm. 41, 191	- 45, 208 - 50, 199	- 49, 201 - 54, 180
- S. A., ass. .. 51, 195 - 56, 186 - 61, 187	Wamberg, F. C., radioing. 55, 206 -	Yde, J. S., postm. 26, 363 - 27, 257 -
Thonboe, L. F. F., postm. 58, 225 -	60, 194 - 65, 225	32, 341 - 37, 329 - 42, 181
57, 5 - 57, 173B - 62, 216	Weise, H. P. V., postm. 42, 191	Østerbye, A., frk., ass. 63, 217
Truelsen, T. N., ktr. 51, 207	47, 194 - 52, 180	- R. A. H. M. P., ktr. 33, 362 -
Thuesen, H., kass. 60, 218 - 64, 226	Weiling, K. P., postm. .. 54, 213 - 58, 205	39, 340 - 44, 203 - 49, 203
Thule, J. P., postm. 60, 184 - 63, 216	- 63, 200	Østergaard, A. M., postm. .. 35, 9 - 39, 396
	- P. P., postforv. 51, 208	- 41, 222 - 46, 198 - 51, 188

V. Joseph Michaelsens mindemedaille.

Andersen, I., medhj. 58, 174	Madsen, Kjeld, medhj. 61, 177
Bang, H., medhj. 50, 184	Mondrup, frk. E., medhj. 46, 97
Bentsen, A. M., o.pakm. 64, 185	Møller, B., medhj. 60, 175
Dideriksen, B. A., medhj. 51, 176	Nielsen, B., medhj. 53, 176
Gredal, frk. K. J. M., medhj. 44, 101	Nielsen, E. N., medhj. 58, 174
Hansen, frk. B. S., medhj. 57, 174	Olsen, D. C., medhj. 56, 173
Hansen, Poul, medhj. 48, 186	Pedersen, A., o.pakm. 49, 191
Idskov, Ole, medhj. 59, 175	Pedersen, frk. I. Paarup, medhj. .. 47, 174
Jakobsen, J., medhj. 62, 177	Rasmussen, L. T., medhj. 63, 179
Jensen, frk. A. T., medhj. 54, 171	Schmidt, B., medhj. 41, 108
Jensen, V. D., medhj. 65, 211	Søndergaard, J. G., medhj. 42, 97
Jørgensen, frk. I. M. Q., medhj. .. 45, 100	Sørensen, K., medhj. 55, 171
Kruse, frk. K. E., medhj. 52, 174	Villumsen, E., medhj. 43, 106

VII. Årbogen præsen- terer P. & T.-bygninger.

Frederikshavn	bilag 1965
Gram	» 1965
Hvidovre	» 1965
Nørre-Åby	» 1965
Odense	» 1965
Randers	» 1965
Vamdrup	» 1965
Vanløse	» 1965
Ærøskøbing	» 1965

VI. Nekrologer 1942—1965.

(Nekrologer 1892—1941: se Årbogen 1941)

Aaen, P. J., ktr.	54, 310	Bjeld, R. H., ktr.	50, 290	Cohen, L., ass.	55, 291
Aagaard, H. C. B., oass.	59, 271	Bjerregaard, R. P. J., postm.	62, 280	Dahl, J. H. S., ass.	51, 334
— T. G. F. M., fru, ass.	45, 329	Bjørke, J. F. F. L. J., ass.	62, 281	Dahl-Madsen, P., postm.	45, 332
Aarup, P. C., overpostinsp.	55, 289	Bjornow, E. Th., blanketforv.	62, 281	Dalgaard, L. C., postm.	57, 310
Aasberg, C. J. C., postm.	56, 296	— K. E., ktr.	52, 330	Dam, H. P., ktr.	45, 333
Abel, K. E., postm.	43, 371	Bjornow, E. F. C., tlgr.best.	61, 297	— J. A., postm.	61, 298
Abildgaard, J. C. M. P., ktr.	50, 289	Blaase, J. R., kass.	60, 272	Danielsen, C. S. J. H., postm.	54, 294
Afzelius, K. G., postm.	45, 329	Blach, I. C., frk., o.ass.	60, 272	Dantzer-Sørensen, M., frk., o.ass.	60, 273
Agersted, A. F. S., ktr.	65, 332	Bloch, J. N., postm.	44, 327	Deleuran, A. D., postm.	50, 314
Agger, P. V., tlgr.ing.	52, 328	Blume, P. A. V., o.ktr.	49, 312	Didriksen, N. J., postm.	65, 338
Ahrnell, G. W., ktr.	52, 328	Boesen, S. G., postm.	62, 282	Dittmann, R. V., tlgr.best.	42, 328
— L. A., postm.	63, 273	Bohn, K., ktr.	56, 299	Doberck, E. C. C., frk., o.ass.	59, 273
Akselbo, E., postm.	64, 308	Boje, A. F., postm.	44, 327	Dohn, M., frk., ass.	44, 328
Amstrup, C. E., postm.	49, 309	Borgen, J. B. V. B. H. T., postm.	46, 319	Draskau, V. O. A., postm.	53, 331
Andersen, A. C., postforv.	65, 319	Børne, H. R. H., postm.	65, 326	Drejøe, E. H., postm.	59, 287
— A. E. E. G., postm.	63, 273	Brandt, P., skibsfører	65, 339	Dreyer, E. H. M., frk., kt.ass.	53, 331
— A. K., postm.	61, 296	Brandt, B. P. H., o.ktl.	56, 300	— H., postm.	46, 320
— A. L. E., postm.	58, 304	— F. C., postm.	42, 326	Drøgemøller, C., ktr.	52, 344
— A. P., postm.	47, VIII	— N. E., ass.	53, 329	Dupont, J. J., ass.	61, 299
— C. A., ass.	43, 371	Brangstrup, V. R., postm.	56, 300	Duus, S. E. H., ktr.	63, 276
— C. C., postm.	52, 329	Branner, V. V., postm.	42, 326	Dybdahl, A., frk., o.ass.	64, 309
— C. C., o.ass.	42, 325	Bratten, P. F. J., ass.	59, 272	Dyckjær, E., postm.	62, 285
— C. F., postm.	48, 318	Breum, C. H., postm.	45, 331	Domler, C. C. P., o.ass.	57, 311
— F., fru, ass.	51, 331	Breyen, F. O., tlgr.best.	55, 290	Edwardsen, E. C., tlgr.m.	50, 293
— F. H., ktr.	57, 309	Brunshøj, P. C., postm.	46, 334	Eggers-Krag, A. J. M., frk. ass.	51, 334
— H. L. A., ktr.	58, 304	Bruun, I. M., frk., o.ass.	50, 291	— H. P., postm.	55, 291
— H. O. E., o.ktr.	49, 309	Bugge, C. A., ktr.	62, 283	Egholm, K. A. T., ktr.	62, 286
— J. E. T., kontorchef	54, 293	Buncke, C. A., ktr.	47, IX	Egtorp, C. E., ktr.	45, 333
— J. N., postm.	62, 277	Bunkeflod, A. S. de Fine, frk., ass.	51, 332	Ehler, H., postm.	63, 276
— J. N. K., o.postinsp.	48, 318	Byriell, A. C., postm.	63, 275	Eibye, N. H., postm.	58, 306
— K. C. F., postm.	49, 310	— A. S., frk., kt.ass.	65, 336	Eiersted, O., ktr.	45, 334
— K. E., ktr.	56, 299	Bærntsen, E. T., ktr.	52, 331	Eigaard, V. G. C., ktr.	50, 293
— K. R., frk., kt.ass.	65, 338	Bøgelund-Jensen, S., overrevisor	61, 297	Elbo, J. O. V. O., postm.	58, 306
— K. Skat, o.ass.	62, 277	Bøgh, O. T. N. S., fuldm.	48, 320	Elg, J. P., postm.	50, 294
— M. M. A., postm.	63, 290	Børill, H. J. M., o.ass.	53, 329	Ellekilde, O. J., o.ing.	54, 295
— O. E., o.ass.	59, 271	Böttiger, H. J., postm.	62, 283	Ellerbek, P. N., postm.	44, 328
— P. B., kass.	46, 319	Byrd, J. C., postm.	45, 331	Elling, S. V. C., kass.	46, 321
— R. A. S., tlgr.m.	49, 311	Cammer, A. C. M., o.ass.	45, 331	Elmgren, G., fru, ass.	52, 333
— W., postm.	61, 296	— A. O., fru, ass.	42, 327	Elsner, O. P., o.ass.	57, 311
Andreasen, C. A., frk., fuldm.	47, VIII	Cappeln, V. J. B., ktr.	52, 332	Elseø, A. T. E., kontorchef	49, 313
— C. E., værkstedsb.	55, 310	Carlsen, C., o.ass.	46, 334	Emborg, H., postm.	65, 336
Andersen, H. N., tlgr.best.	42, 325	Carstensen, C. C., postm.	54, 294	Engelhardt, F. J., postm.	42, 329
— M. K., frk., tlgr.best.	65, 320	— F. C., vicgenerald.	50, 314	Engell-Stabergh, H., postm.	57, 312
Arnberg, G. M., fru, o.ass.	62, 278	— J. V., o.ass.	63, 291	Enne, I. H., postm.	50, 295
Arnskov, V. V., postm.	63, 274	— O. F., overpostinsp.	58, 305	Erbun, N. J. M. P., kass.	46, 321
Asby, A. P. A., postm.	62, 278	Christensen, A. E., frk., ass.	56, 301	Erichsen, T. M., postm.	61, 300
Asmussen, M. J. W., o.ass.	52, 329	— A. I. L., frk., o.ass.	50, 292	Eriksen, A. C. M., postm.	48, III
— O. C. J., postm.	64, 308	— A. R., ass.	46, 335	— C. M., o.ass.	56, 301
Ast, M., postm.	57, 309	— B., ktr.	49, 312	Espersen, O. H., postm.	43, 372
Avnsted, H., postm.	46, 335	— C. C., postm.	62, 284	Esser, C. H. H., o.ass.	49, 314
Axelsen, A. A. T. V., frk., o.ass.	62, 279	— C. N. A., ktr.	49, 313	Eso, N. P. C., postm.	58, 306
Baastrup, A. E., postm.	57, 310	— C. P. E., fuldm.	62, 284	Etved, C. E., postm.	56, 302
— G. J., postm.	58, 305	— E., ktr.	63, 275	Evers-Hansen, K. T. J., o.ktr.	63, 277
Bang, K. M., frk., o.ass.	62, 279	— H. D. H., ass.	46, 330	Evind, N. K., postm.	65, 321
Beck-Thomsen, K., frk., ass.	50, 289	— H. O., postm.	42, 327	Eyben, H. C. von, telegr.best.	43, 372
Begtrup, N., frk., ass.	53, 305	— J. C., postm.	50, 292	— L. F. V. v., postm.	57, 312
Beltoft, C., postm.	63, 291	— J. H., telegrm.	52, 332	Fabricsius, A. C., postm.	49, 315
Bente, H. O. V., o.ass.	51, 331	— J. P. V., vagtm.	46, 333	— J. F., postm.	53, 332
Bentsen, S. A., o.ass.	48, 319	— N. C. K., værk.	62, 304	Falck, K. L. P., postm.	45, 334
Bentzen, C. J. H. A., o.ktr.	50, 290	— N. E. C., frk., kt.ass.	65, 324	Falckenthal, F. C., ktr.	47, 329
Berg, H., sekretær	53, 328	— O. C. J., postm.	64, 328	Falderberg, N. O., stationsleder	61, 301
Bernth, E., ass.	52, 330	— P., postm.	53, 329	Fich, G. I. A., frk., ktr.	48, IV
Bertelsen, H. H., frk., ass.	55, 289	— P., postforv.	62, 285	Fick, O., postm.	52, 333
Berthelsen, J. P., tlgr.best.	46, 330	— V., o.ktr.	51, 332	Fischer, H. N. A., postforv.	46, 322
Bessmann, S. H., o.ass.	49, 311	Christiansen, A. E., o.ass.	53, 330	— K. J. L., ktr.	50, 295
Bisgaard, T., ass.	48, 319	— C. O., o.ass.	51, 333	Fjeldgaard, C. H., postm.	53, 333
Bjeld, I. K., fru, ass.	61, 296	Claussen, G., postm.	61, 298	Flytkjær, J. H., ktr.	63, 277

Folkmann, J. O., postm.	65, 320	Harder, P. O. L., kontorchef	58, 308	Jensen, A., postm.	64, 312
Forum, V. T., postm.	46, 322	— V., ktr.	48, VI	— A., fru, ass.	64, 312
Fosholm, A. M., frk., ass.	65, 326	Hartmann, A., postm.	51, 335	— A. K., ktr.	51, 337
Frandsen, E., ktr.	57, 313	Hasdal, N. P. H., postm.	58, 307	— C. M., postm.	65, 322
— M., frk., ass.	58, 307	Haslund, T. A. M., postm.	42, 322	— C. O., ass.	50, 301
— M. L., postm.	51, 335	Hasselager, A. V. B., postm.	63, 278	— C. R., frk., ktr.	42, 336
— R. A., postm.	57, 313	Hasselbalch, A. J., ktr.	63, 375	— E. C. M., ktr.	64, 313
Freslov, E. J. J., frk., ass.	58, 307	Hassing, K., frk., ass.	44, 331	— E. M., ktr.	54, 299
Friis, C. J., ktr.	61, 301	Hastrup, H., ktr.	42, 332	— F. L., postm.	52, 336
Fryd, C. A. A., ktr.	54, 296	Hauerbach, E. B., ass.	44, 331	— H., postm.	48, IX
— C. V. A. J., postm.	53, 333	— G. G., postm.	47, XIII	— H. A., ass.	50, 301
Fæster, S., ass.	53, 334	Hauerslev, E. L., tlgr.best.	60, 275	— H. C., postm.	56, 304
Gaardhoje, J. M. J., frk., o.ass.	51, 314	Haurum, L. P., postm.	43, 375	— H. P., o.ass.	61, 304
Gad, E. J., frk., ass.	48, V	Hedal, A. V., bogh.chef	62, 288	— I. I., fru, o.ass.	53, 351
Gang, S. F. K., ktr.	58, 321	Heibøll, H. C., postm.	50, 299	— J., postm.	52, 336
Geddey, J. F., fru, ktr.	62, 286	Helbo, A. P. K. L., postm.	63, 278	— J. C., postm.	64, 327
Gjern, A. M. C., fru, ass.	61, 302	Helme, L. P. L., o.ass.	59, 273	— J. M. L., frk., ass.	48, IX
Gersdorff, J. P. R. v., postm.	54, 311	Hendil, H. P. V., ktr.	48, VII	— J. P., postm.	52, 337
Gertz, A. J., postm.	55, 292	Henriksen, A. G., tlgr.best.	55, 294	— J. R., postm.	59, 274
Gjaldbak, G. M., fru, o.ass.	47, IX	— E., frk., ass.	56, 303	— K. J., generaldir.	62, 275
Gjødesen, J. A. A., ktr.	44, 329	— O. C. W., postm.	50, 300	— K. V., postm.	45, 339
Gordon-Thomsen, W., o.tlgr.ing.	50, 296	— P. C. C., postm.	42, 334	— L. C., postm.	49, 317
Gottlieb, V., postm.	58, 307	— V., postm.	54, 311	— L. C., postm.	51, 337
Gravesen, A. A., frk., ass.	52, 334	Hermansen, A. V. M., postm.	53, 335	— L. M., frk., o.ass.	61, 304
Gredsted, F. L., frk., ktr.	64, 309	Heseler, H. S., ktr.	60, 276	— L. P., tlgr.best.	50, 302
— M. J. C., kontorchef	47, X	Hinke, J. A. B., postm.	54, 297	— M., kass.	63, 280
Grubbe, C. T., kass.	49, 315	Hjardemaal, P. C. N., postm.	42, 334	— M. A., postm.	42, 337
Grymer, E., frk., ass.	56, 302	Hjersing, J. J. E., postm.	60, 276	— M. J., frk., ass.	65, 318
Grøn, N., postm.	45, 335	Hjort, K. M., fuldm.	45, 333	— M. A. J. L. R., ass.	61, 319
Gundelach, H. E., ass.	58, 308	Hjorth, F. E., postm.	44, 332	— N. C. V., ktr.	64, 313
Guldager, E. C., frk., ass.	52, 334	— P. J., ass.	48, VIII	— N. T. S., postm.	61, 305
Gundlach, J. V., postm.	55, 292	Hjorth-Nielsen, H. E., museums-		— O. D., ass.	45, 340
Gundersen, A. P. L. M., ktr.	44, 330	inspektør	64, 311	— O. J., ktr.	48, X
Gunnar, A., postm.	55, 293	Hoff, H. J. H., kass.	61, 303	— P., o.pakm.	46, 331
Gøtsche, R., postm.	42, 330	Holck, M. S., frk., kass.	55, 295	— P. A. C., ktr.	56, 305
Hagen-Andersen, V. E., tlgr.b.	54, 296	Hollnagel, H. E., tlgr.best.	46, 324	— P. L., posym.	62, 290
Halby, L. S., u.tlgr.b.	43, 373	Hollnagel-Jensen, O. C.,		— R. C. E., ktr.	49, 319
Hald, O. E. V., ktr.	52, 335	generalskr.	47, XIV	— T., ktr.	53, 337
Haller, M. K., fru, ass.	45, 336	Holm, A., ass.	49, 316	— V. E., postm.	64, 314
Halvard, H., ass.	50, 297	— A. E. F., konstruktør	49, 317	— V. Groot, posym.	62, 291
Halvorsen, T. H., ktr.	58, 308	— A. M., frk., ass.	56, 304	Jepessen, J. M., frk., ass.	45, 341
Hammerby, G. J. P., ktr.	42, 320	— A. M., frk., ass.	65, 318	Jørgensen, O. L. A., telegrafist	48, XI
Hammerich, J. G. B., postm.	42, 321	— H. C., postm.	57, 316	Johansen, F., kabelskibsf.	53, 337
Hange, H. N., postm.	60, 273	— J. J., maskinm.	58, 309	— J. A. C. E., kass.	55, 297
Hansen, A. C., postforv.	45, 336	— L. H. N., postm.	48, VIII	— J. C., postm.	51, 338
— A. E. Pagh, fru, postforv.	57, 314	— O. C., postm.	43, 376	— J. V., postm.	61, 305
— A. M., ass.	53, 335	— S. M., frk., ass.	54, 297	— M. K., frk., ass.	62, 292
— A. M. V., frk., ass.	58, 322	Holmblad, E. V., kontorchef	43, 377	— O. S., postm.	45, 341
— A. P. O. M., ktr.	56, 303	Holmstrup, M. T., frk., ass.	45, 338	— P. J. J., ass.	48, XI
— C., ktr.	62, 287	Holst, A. A., ass.	59, 274	— R. F. H., tlgr.ing.	64, 315
— C. J., ass.	45, 337	— C. H. G., postm.	55, 296	— T. V., postm.	46, 325
— C. J., tlgr.best.	61, 302	Holst-Christensen, A., fru, postm.	65, 321	Johnsen, J. H., ass.	46, 325
— C. J. M., postm.	47, XI	Honoré, A. D., ktr.	47, XV	— P. V., postm.	53, 338
— C. S. B., kass.	46, 323	— K. A., postm.	63, 279	Julev, H. J. A., ass.	44, 333
— C. V., ktr.	53, 335	Howard, H. C. C. W., tlgr.best.	42, 335	Junker, A. W. T., ktr.	60, 277
— E., frk., ktr.	60, 274	Hove, A. A., postm.	49, 317	Jægersborg, N. J., ktr.	56, 317
— E. A., tlgr.ing.	55, 293	— L. N., o.ass.	42, 333	Jønck, C. H. J., postm.	62, 292
— E. E., ass.	43, 373	— T. V., postm.	49, 318	Jørgensen, A., postm.	60, 292
— F. V. V., postm.	47, XIII	Hulegaard, G., o.postinsp.	54, 298	— A. C. N., postm.	65, 327
— G. V., ass.	62, 287	Heck, H. S. N., ktr.	51, 336	— A. E., frk., ass.	59, 274
— H., ass.	60, 274	Heeg, V., ktr.	55, 296	— A. M., fru, ass.	64, 315
— H. D., postm.	46, 323	Høgelund, J. C. A., postm.	57, 316	— C. J., postm.	49, 320
— H. G., postm.	65, 326	Høyer, J. E., posteksp.	43, 379	— H., ktr.	54, 300
— H. J., ass.	57, 315	Ilsløv, A. B., fuldm.	60, 276	— H. P., postm.	55, 298
— H. P., postm.	43, 374	Ingelholm, J. K., postm.	50, 300	— J. A., ktr.	58, 310
— H. P., kass.	49, 316	Ishøy, H. V. E., postm.	54, 299	— J. C., postm.	51, 338
— H. T., tlgr.best.	48, V	Iversen, A. R., postm.	62, 289	— J. N., postm.	50, 303
— H. T. W. C., postm.	50, 298	— N. M., ktr.	62, 290	— J. P., postm.	51, 338
— I., fru, kt.ass.	65, 330	— W. A., postm.	48, IX	— K. E., frk., o.ass.	59, 275
— I. J. M., frk., postm.	62, 288	— W. A., postm.	49, 318	— M. M., frk. o.ass.	49, 320
— J. E., postm.	55, 310	Jacobsen, A. M., frk., ass.	51, 336	— N. J., o.ass.	57, 317
— J. O., ktr.	55, 294	— A. T. V., postm.	44, 332	— N. J. V., postm.	64, 316
— L. D., postm.	64, 310	— H. L., ass.	53, 336	— P. J. P., kontorchef	50, 303
— M. S. C., frk., ass.	48, V	— K. L. J. V., ktr.	55, 296	— S., tlgr.best.	47, XVI
— M. V., ass.	44, 330	— L. J. C. V., postm.	45, 339	Kallsø, V. C., ass.	42, 338
— N. O., o.ktr.	43, 374	— P. B. V., ass.	60, 277	Karup, L. P., posteksp.	45, 342
— O. B., postm.	61, 302	— R., ass.	63, 279	Kappen, W. A., ktr.	59, 276
— P. V., ass.	45, 337	— S., o.ass.	42, 335	Karmer, M., postm.	49, 321
— R., postm.	47, XII	Jantzen, S., postm.	46, 324	Karre, K. K. N., ktr.	65, 330
— V., postm.	50, 298	Jelnes, J., postm.	57, 316	Kaufmann, P. L. M., postm.	60, 278
— V. K., o.ktr.	50, 298	Jensen, A., fru, ass.	42, 336	Keller, E. M., fru, ass.	56, 305

Kern, H. C., kontorchef	56, 306	Lomholt, H. A., postm.	43, 381	Mørch, H. C. V., ktr.	47, XVIII
Kiilberg, H. P., tlgr.best.	61, 306	Lorck-Madsen, O., frk., ass.	48, XII	Mark, V. A., postm.	48, XIV
Kieler, H. C., postm.	57, 317	Lorensen, H. P., ktr.	58, 314	Neidhardt, F. F., postm.	60, 284
Kierulf, V., frk., o.ass.	49, 321	Lorensen, N. M., postm.	59, 278	Neist, K. A., ass.	42, 344
Kjær, P. R., ass.	55, 298	Lorentzen, C., ktr.	64, 317	Nicolaisen, P., ktr.	58, 317
Kildahl, A. J., ass.	61, 306	— F. C., ass.	43, 382	Nielsen, A., postm.	43, 383
Kjeldbæk, K. R., postm.	50, 306	Ludvigsen, N. G. M., o.ass.	51, 341	— A. C., postm.	62, 396
— R. M., ktr.	44, 333	Ludwigs, G., postm.	51, 340	— A. E. P., kass.	58, 317
Kjeldsen, J. B., o.ass.	65, 334	Lund, A. P., tlgr.best.	50, 306	— A. W., postm.	51, 343
Kjellerup, H. T. H., ktr.	62, 293	— A. P., ktr.	56, 308	— C. C. V., kass.	63, 281
Kjems, O. I., direktør	64, 316	— A. V., postm.	64, 317	— C. F., ktr.	61, 308
Kjær, A. V., postm.	53, 339	— C., kass.	60, 281	— D., fru, o.ass.	49, 325
Klein, C. O., postm.	56, 307	— J. E. A., tlgr.m.	56, 307	— E. V., stationsl.	60, 284
Kleine, H. E. J., postm.	50, 304	— O. F., ktr.	47, XVII	— F. O., ass.	43, 384
Klene, H. P., o.ktr.	42, 338	Lundberg, P. M., kass.	45, 344	— G., telegrafist	45, 347
— T. C., ktr.	56, 307	Lundbjerg, N. C. E. P., ktr.	63, 281	— H. A., postm.	53, 342
Klitgaard, C., postm.	58, 310	Lundt, N. N. L., ktr.	58, 314	— H. C., postm.	54, 303
Klixbüll, C. S. E., postm.	42, 339	Lunda, A. C. J., postm.	64, 318	— H. H., postm.	63, 282
Klyn, J. T., postm.	46, 326	Lunee, C., postm.	61, 307	— H. M., postm.	62, 297
Knudsen, K. A. M., ass.	58, 312	Luxhøj, F. A. G. C., postm.	51, 342	— J. A., frk., ktr.	56, 310
— N. C., postm.	55, 298	Lærkner, F. R., postm.	53, 341	— J. C., kontorchef	56, 317
— O. P., o.ass.	49, 321	Lyng, P. M., ktr.	64, 319	— J. E., sekretær	51, 344
— S., o.ktr.	60, 278	Lyng, V. G., postm.	57, 320	— J. J. C., ass.	59, 287
— S. E., ktr.	65, 333	Lüchow, A. O., ass.	64, 319	— J. L., ktr.	50, 311
Knuth, F. K., kontorchef	43, 380	Lüders, G. L. A., tlgr.best.	53, 340	— K. M., frk., kt.ass.	53, 343
Koblen, A. H., postm.	60, 279	Lythjohan, L., postm.	52, 344	— M., postm.	64, 322
Kock, E. P. G., o.ass.	51, 339	Løide, H. P. M., o.ktr.	52, 339	— M. C., afd.chef	65, 324
— J. H. D., kass.	59, 276	Løsecke, H. J. L., stationsl.	56, 309	— N., o.ktr.	44, 335
— K. H., ass.	52, 337	Løwert, A., ktr.	55, 303	— N. A., postm.	51, 345
— M. C. M., postm.	44, 334	— R. S., ktr.	51, 342	— N. C., postm.	49, 325
Kofoed, A. C., posteksp.	45, 342	Madelung, H. J. H., postm.	50, 306	— N. F., postm.	49, 326
Kofoed, A. J., ktr.	58, 312	Madsen, A. C. F. G., ktr.	62, 294	— N. F., ktr.	49, 326
— K., ktr.	54, 300	— A. V., postm.	55, 304	— N. L., o.ass.	61, 308
Kofoed-Jensen, F., frk., ass.	42, 340	— A. F. M., postm.	58, 315	— N. L., o.ktr.	63, 283
Kofoed, K. Aa., ktr.	42, 339	— A. F. S., o.ktr.	56, 310	— N. P., ktr.	46, 328
Korup, E. S. J., postm.	55, 299	— C. P., postm.	43, 382	— N. P. G., telegrafist	44, 336
Krarup, H. P. M., postm.	49, 322	— M. J. A., ktr.	62, 295	— O. A., postm.	45, 347
Krogsh, P. H., ass.	58, 312	Magius, A. V. R., postm.	42, 342	— O. B., o.ass.	53, 344
Kruse, L. E., postm.	55, 300	Marcher, A. H., postforv.	64, 320	— O. B., ktr.	55, 310
— V. J. W., ktr.	60, 280	Marckmann, C. H. N., postm.	45, 344	— O. V. E., ass.	64, 322
Kohl, V. C. B., postm.	57, 318	Matthiessen, J. P. E., o.ass.	44, 334	— O. P., o.ktr.	60, 285
Ladegaard, A. V. H., ktr.	55, 301	Matthiessen, V., frk., ass.	48, XII	— R., postm.	62, 297
Ladegjær, J. W., elev	60, 280	Melchior, B. K. E., frk., ass.	48, XIII	— R. A., tlgr.best.	42, 344
Langebjerggaard, A. K. H. B., frk., ktr.	61, 306	Mang, C. T. H., ktr.	61, 308	— R. A., postm.	63, 283
Langsted, J., postm.	61, 307	Menge, C. E., postm.	49, 323	— V. L., postm.	58, 317
Larsen, C. A., ass.	42, 341	Menov, A. G., ass.	52, 339	Nielsen-Rye, C. M., fru, ass.	51, 345
— C. C., postm.	46, 326	Mentze, F. V., postm.	49, 324	Norde, E. D. W. v., ktr.	62, 298
— C. C., ktr.	57, 318	Meyer, F. M. C., postm.	50, 307	Nordentoft, V., postm.	63, 284
— C. J. T., postm.	49, 323	— H. C. J., ktr.	58, 315	Nordholt, P. A. P. H., postm.	62, 298
— E. C., frk., ass.	45, 343	— T. M., frk., ass.	58, 315	Nyboe, N. L., postm.	43, 384
— E. H. E., postm.	48, XI	Michelsen, K. M., frk., o.ass.	60, 282	Nyboeg, H. P. W., ass.	44, 336
— F. C., postm.	53, 339	— S. K. M., frk., ktr.	53, 341	Nyholm, J. C., postm.	48, XV
— H., postm.	62, 293	Mikkelsen, A. M., kass.	54, 302	Nørbjerg, J. P., postm.	46, 328
— H. A., postm.	59, 276	— E. H. C., postm.	65, 316	Nørgaard, E., postforv.	53, 344
— J. P. E., postm.	57, 317	— E. M., frk., ass.	57, 320	Ohlsen, P., postm.	60, 285
— J. P. E., kass.	62, 294	— H. C., postm.	57, 321	Olesen, A., postm.	65, 340
— K. L. P. F., overpostinsp.	55, 302	Mogensen, H. A. N., postm.	50, 307	— E. K., ktr.	65, 327
— L. C., postm.	43, 380	Mohr, A., postm.	43, 383	— O., postm.	60, 286
— L. C., postforv.	54, 301	Mollerup, H. P., postm.	45, 345	— V., postm.	58, 318
— P. C., ktr.	59, 277	Moltved, R. A. F. H., ktr.	60, 283	Olsen, I. D., ass.	46, 327
— R. A., ktr.	50, 304	Mondrup, C. I., generaldirektør	50, 308	— I. V., ktr.	54, 303
— R. D., frk., ass.	59, 277	Mortensen, C. M., o.ass.	59, 278	— J. P., postm.	56, 311
— S. P., postm.	45, 343	— D. C. E., postm.	42, 343	— J. E., o.ass.	48, XV
Lassen, J. C., o.ass.	50, 305	— I. O. L., frk., ktr.	62, 296	— J. E. D., frk., ktr.	63, 284
Laursen, H. C., kontorchef	42, 341	— J. C., postm.	63, 281	— N., ktr.	60, 286
Laursen, H. P. G., o.ass.	51, 340	— P. E., o.ass.	51, 343	— N. O., postm.	65, 329
Lebahn, A. E., postm.	65, 339	Mul, A., posteksp.	46, 327	— O. S., o.postm.	60, 287
Leed, H., elev	60, 281	Munch, C. V. V., kass.	45, 346	Olufsen, H. P., ktr.	45, 348
Leerhøj, J. H., ktr.	51, 340	— S. A., postm.	45, 345	Ostenfeld, K. I., postm.	52, 340
Lemming, E. M. K., fru, ass.	64, 317	Munksgaard, D. M. S., fru, ass.	57, 321	Ottesen, J. O., postm.	43, 385
Lendal, A. V., postm.	55, 302	Møller, F. C. V., postforv.	59, 279	— L. H., u.tlgr.best.	51, 346
Lendorf, C. C., ktr.	49, 323	— C., o.ass.	52, 345	Pagh, H. J., postinsp.	63, 285
Licht, I. A. D. J. de Fine, fru, o.ass.	46, 327	— I. C., postm.	42, 343	Paulsen, O. C. H. N., ktr.	44, 336
Lillienskjold, H. G. v., postm.	63, 280	— J. C. J., postm.	53, 342	— W. O. J., ktr.	45, 348
Lindgaard, F. P. E., postm.	65, 339	— L. K., o.ass.	60, 283	Pedersen, A., postm.	62, 299
Lindsted, A. J., frk., ass.	54, 301	— N. A., kontorchef	46, 328	— A. P. E., kass.	63, 285
Lindvad, K. M. V. M., ass.	50, 306	— N. C., ktr.	65, 331	— O., o.tlgr.m.	56, 311
Linstow, L. G. H. v., postm.	58, 313	— P., afd.chef	52, 340	— H. L. M., postm.	57, 321
Loldrup, E., postm.	52, 338	— P. A., ktr.	53, 342	— J. C., postm.	61, 309
		— T. P. A., postm.	58, 316	— K. O. H., ass.	42, 345
		Møllgaard, O., postm.	64, 320	— L., o.postinsp.	61, 309

Pedersen, M. S. O., frk., ass.	60, 289	Rosenkilde-Hansen, K. J., ass.	55, 311	Teisen, N. P., o.postinsp.	56, 318
— N. C. K. P., postm.	59, 280	Rosenstand, D. T., postm.	56, 312	Terkelsen, P. J., postm.	53, 348
— O. F., kass.	63, 285	— N. P. H., ktr.	51, 348	Thaning, A. C. V. S., postm.	47, XXI
— P., ktr.	53, 345	Rossdahl, M. P. C. O., kass.	55, 307	Thayssen, A., fuldm.	53, 349
— P. O., professor	42, 322	Rothmar, R. A. N., postm.	57, 327	Thede, P. C., postm.	43, 389
— P. S., postforv.	45, 349	Roust, E. R., frk., postm.	62, 300	Theill, G. M. L., ass.	62, 301
— S. M. C., frk., ass.	64, 322	Roy, P. B. T., postm.	52, 341	Thers-Jørgensen, E. M. H., postm.	62, 301
Petersen, A. A., ktr.	58, 318	Rübner-Petersen, A., frk., ass.	64, 325	Tholander, H. C., postm.	64, 326
— A. C. E. K., ktr.	55, 305	Ryge, J. C., postm.	53, 346	Thomson, G. M., postm.	53, 350
— A. H., postm.	55, 305	Røder, K. P. L., postm.	59, 282	— J. O., ktr.	61, 316
— A. M. J., frk., o.ass.	48, XVI	Romhold, E. V., ktr.	56, 318	— P. S., postm.	44, 340
— C. A., tlgr.m.	61, 310	Rorvig, A. S., frk., o.ass.	56, 313	— S. A., ass.	65, 322
— F., ass.	49, 327	Sahlertz, E., ass.	58, 320	— S. A. W., postforv.	60, 292
— H. F. A., tlgr.m.	64, 323	Sano, O., postm.	61, 313	— T. C., postm.	54, 312
— H. L. T., postm.	48, XVI	Schade, M. A., frk., ktr.	61, 313	— T. J. A., ktr.	63, 288
— J. P. S., ass.	51, 346	Schafraanck, H. A., postm.	45, 352	Thrane, G., postm.	56, 314
— K. J., konstruktør	51, 347	Scharling, F., ktr.	54, 305	Thuesen, H., kass.	65, 323
— L., postm.	62, 300	Schau, C. B., postm.	49, 329	Thun, V. M., postm.	42, 348
— M., fru, ass.	59, 280	Schibbye, E. E., o.ass.	51, 349	Thuneberg, H., ass.	59, 285
— M. J., frk., ass.	64, 323	Schjellerup, V. M., postm.	59, 283	Thygesen, A. C., postm.	61, 316
— N., postm.	48, XVII	Schmidt, A. E., fuldm.	43, 387	Thyssen, J. M., postm.	64, 326
— O. F. C., postm.	52, 345	— C. C. N. M., postm.	60, 291	Tilge, D. A., fru, ass.	62, 302
— O. L. N., postm.	62, 300	— G. G., ktr.	49, 329	Tilly, A. C. L., postm.	63, 288
— P. M., ktr.	48, XVII	— H. P., postm.	55, 308	Tobiassen, H., postm.	57, 330
— P. T., postm.	46, 329	Schou, E. M., frk., ass.	49, 330	Tobiesen, H. J. F., postforv.	65, 319
Pettersen, F. A., ktr.	57, 322	— H. H., ktr.	43, 387	Tolstrup, E. A., ktr.	62, 302
Petri, S., postm.	59, 281	— J. H. K., frk., ass.	64, 325	Tortzen, V. A. C., postm.	54, 307
Philipsen, W. E., postm.	51, 348	Schou-Nielsen, J. P. E., postm.	59, 283	Truelzen, T. N., ktr.	59, 285
Plato, C. B. H., postm.	45, 350	Schousboe, E. J., frk., kt.ass.	54, 312	Trærup, C. C., postforv.	62, 303
Plejl, A. E., o.ass.	57, 323	Schouw, H. E. M. H., ktr.	43, 388	Tvede, A. M. S., fru, ass.	56, 315
Plyeber, A. E. M. H., fru, ktr.	57, 323	Schrøder, Aa., postm.	65, 333	Tveden, J. K. B. I., postm.	63, 289
Porner, E. O., o.ktr.	44, 337	— L. J., ktr.	59, 284	Tonnesen, J., postm.	61, 317
Poulsen, A. Sivendahl, ktr.	59, 281	— V. P., postm.	48, XVIII	Uller, H. T. H., postm.	57, 330
— C. P. J., postforv.	55, 306	Schultz, A. M., postm.	61, 313	Urne, A. H., postm.	61, 318
— E. L. A., frk., o.ass.	59, 281	— K., ass.	48, XIX	Vange, A., ktr.	52, 342
— H. C., postm.	60, 289	Schultze, R. R. L., ktr.	53, 346	Vedel, J. N., ass.	55, 312
— H. H., postm.	54, 304	Schwartz, J. S., postm.	51, 349	Vestergaard, A., postm.	43, 389
— H. T. G., o.ktr.	63, 286	Schwensen, R. C., ktr.	42, 346	— C. F., eksp.sekr.	55, 309
— Johs., o.ass.	44, 338	Schädler, C. C. T., postm.	47, XIX	Vognsen, C. N., postm.	64, 327
— J., postm.	48, XVIII	Sick, J. L., stationsl.	58, 320	Vork, A. K., ktr.	47, XXI
— K. F. J., postm.	60, 289	Sihm, O. S. A. E., postm.	42, 347	Voss, J. A. S., fuldm.	44, 342
— M. F. W., frk., ass.	56, 311	Simonsen, H., frk., o.ass.	52, 341	— N. J., postm.	63, 289
— M. K., ass.	49, 327	Skaarp, K. H., o.ass.	65, 331	Walbum, N. J. O., o.ktr.	61, 318
— S. V., postm.	49, 328	Skjoldborg, E. A. N., skibsfører	63, 287	Walsøe, C., distr.ing.	52, 343
Praem, C. O. B., tlgr.best.	46, 330	Smith, A. P. A., postm.	53, 347	Wedel-Larsen, J. C., ktr.	55, 308
— L. O. A., frk., telegrafist	45, 350	— S. C. G., postm.	61, 314	Weise, H. P. O., postm.	54, 308
Pryds, J., postm.	60, 292	Sponneck, A. J. W. J., postm.	56, 313	Westling, P. P., postforv.	54, 308
Pump, B. C. W., postm.	61, 310	Sporring, V. H., postm.	65, 335	Westermann, E. L., postm.	62, 303
Quedens, N. C. K., fuldm.	43, 386	Spåth, A. v. eksp.sekr.	48, XIX	Weyhe, M. H. R., fuldm.	59, 286
Raabye, C. M., ass.	65, 332	Staack, H. H., o.revisor	49, 330	Wichmand, G. J., postm.	59, 286
Raff, H. V. E., ktr.	61, 310	Stage, A., postm.	42, 347	Wichmann, I., fru, ktr.	54, 309
Rambusch, A. M., fru, ass.	44, 338	Starck, C. V. E., postm.	49, 331	Wiedemann, A. H., ass.	48, XXI
Ramsing, A. U., eksp.sekr.	50, 311	Steenen, O., stationsl.	61, 314	— R. G. C., o.ktr.	54, 303
Rasborg, R. C. S., ktr.	57, 324	Stokholm, J., postm.	47, XIX	Winhjem, K. S. F., o.ass.	56, 315
Rask, P. P., postm.	42, 346	Stope, A. E., postforv.	54, 312	Winther, E., maskinm.	54, 309
Rasmussen, C., postm.	53, 345	Straten, F. B. H. C. thor, ktr.	57, 327	— H. N., postm.	54, 310
— C. G., postm.	61, 311	Stoiholm, C. F., postm.	49, 331	— O., postforv.	50, 313
— E. M., postm.	57, 324	Suadiciani, P. V., postm.	58, 320	— P. A., postm.	46, 331
— E. O., ass.	47, XIX	— V. E., kass.	57, 328	Wittendorff, L. V., o.ktr.	48, XXI
— E. R. K., ktr.	55, 306	Sund, J. J., postm.	61, 315	Wittrup, H., ktr.	44, 340
— G. E. G., postm.	57, 325	Suhr, H. A. H., ktr.	42, 348	Wolff, J. F. L., postm.	61, 319
— H. G. O. C. T., tlgr.best.	43, 386	Svanc, G., postm.	65, 328	Wolf, J. W. W., ass.	56, 315
— H. P. K., postm.	65, 329	Svarer, J. G. F. C., postm.	44, 339	— K. A., stationsl.	58, 321
— K. E., frk., ass.	64, 324	Svensen, A. S. S., postm.	56, 314	Wolmer, P. C. P., hovedkass.	58, 321
— K. M., frk., o.ass.	64, 324	Svennevig, A. S., postm.	60, 292	Worsae, L. J. J., postm.	43, 390
— K. V., frk., ass.	50, 311	Svensson, F. H., postm.	47, XX	Worsae-Andersen, V., postm.	44, 341
— N. C., postm.	60, 290	Sønderbo, C. N. S., postm.	61, 316	Wovern, P. H. B. J. v., postinsp.	43, 390
— R. C., postm.	55, 310	Søndergaard, A., postm.	57, 328	Wulff, K., ass.	59, 286
— R. M., postm.	46, 330	— L. T., ktr.	54, 306	Würtzen, C. V. C. A. L., postm.	51, 350
— R. M., ass.	49, 328	Sørensen, A. N. D., frk., o.ass.	57, 329	Wørner, A. W., kass.	50, 314
Ravn, H., ktr.	57, 325	— E. K., ktr.	53, 347	Worner, L. G., ass.	58, 182
Redin, K. G., materielforv.	63, 287	— N. L., ass.	52, 341	Waage, H., telegrafist	45, 353
Reinhold, S. M. M., postm.	58, 318	— N. P., kass.	50, 312	Zigler, J., postm.	47, XXII
Ringstrøm, J. C. J., postm.	58, 319	— O. C. V., konstruktør	59, 284	Ziska, C. R., ktr.	63, 289
Risom, C., postm.	54, 305	— S. C. J., postm.	48, XX	Zwicky, J. V., postm.	55, 311
Rod, O. C. L., postm.	45, 351	— S. K., ktr.	47, XXI	Yde, J. S., postm.	46, 331
Rogers, A. R. A., postm.	44, 339	— V. M., posteksp.	45, 352	Ærøe, K. K., postm.	56, 316
Rohde, I. T., posteksp.	45, 351	Saabye, C., bogholder	65, 334	Urne, A. generaldir.	57, 307
Rosbak, A. V., ktr.	58, 319	Tandberg, M., ktr.	59, 284	Ørning, N. P. V., fuldm.	44, 341
Roschow, E. V., postm.	57, 326	Tarp, C. V. C., ass.	43, 388	Østerbye, R. A. M. H. P., ktr.	53, 350
Rosenberg, C. E., ass.	64, 324	Taulov-Jensen, N. T., telegrafist	44, 339	— S. S., postm.	51, 350
		Tegewaldt, P. A., ass.	57, 330		



Kuwait

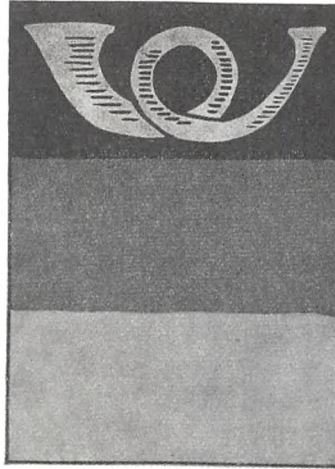

Liechtenstein



Luxemborg

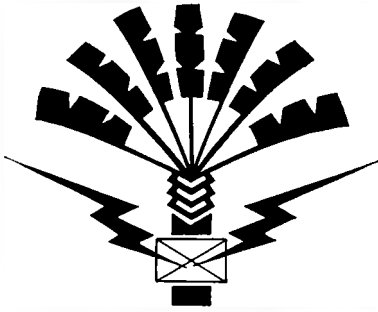

Madagascar



Nederlandene



Nederl. Antillen

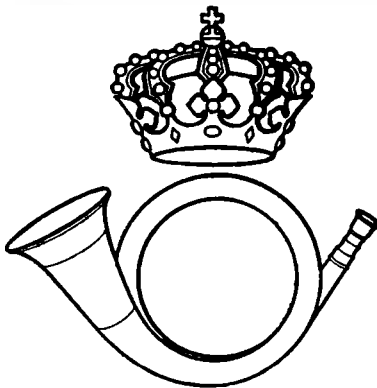

Norge



Ny Zealand



Pakistan



Peru

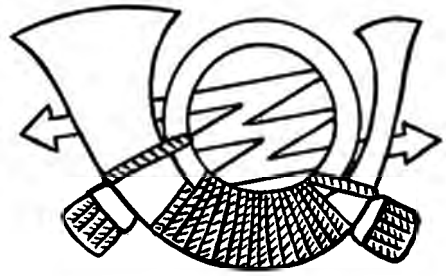

Polen



Salvador

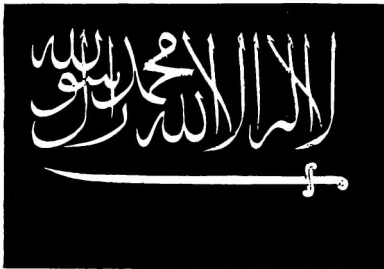

Sauditische Arabien

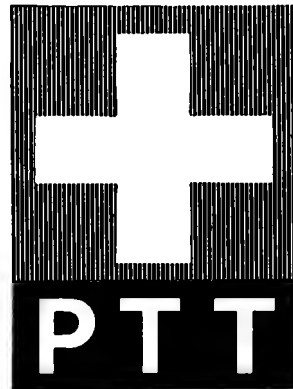

Schweiz

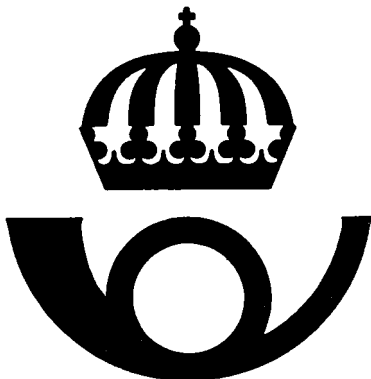

Sverige



Storbritannien

PERSONALET

I

POST- OG TELEGRAFVÆSENET

DEN 1. NOVEMBER 1965



INDHOLDSFORTEGNELSE:

	Side		Side
I. Personalet i 30.—15., 9., 8. og 2. lønningsklasse samt medhjælpere og elever (færgepersonale se afd. III):		18. lønningsklasse	82
Generaldirektoratet	5	15. lønningsklasse	93
Distriktsmyndighederne	9	Tegnere (9. lønningsklasse)	106
Ingeniørdistrikterne og andre tekniske virksomheder	10	8. lønningsklasse	107
Postgirokontoret	14	Assistentpersonale uden for nummer	117
Jernbanepostkontorerne	20	Medhjælpere	117
Det københavnske postområde	21	Elever	122
Postkontorer i 1. distrikt	33		
- i 2. -	40	II. Personalet i 12., 10., 7. og 3. lønningsklasse (ekskl. landpostbude) (færgepersonale se afd. III):	
- i 3. -	47	Generaldirektoratet	135
- i 4. -	54	Overpostmesterens kontor	135
Færøerne	58	Postgirokontoret	136
Telegrafkontorer	58	Jernbanepostkontorerne	137
Kontorassistentpersonale uden for nummer	71	Det københavnske postområde	147
I militærtjeneste	72	Postkontorer i 1. distrikt	208
Anciennitetslister for det i afdeling I opførte personale i 30.—15., 9. og 8. lønningsklasse (ekskl. kontorassistentpersonale) samt medhjælpere:		- i 2. -	223
Generaldirektør	73	- i 3. -	243
Afdelingschefer	73	- i 4. -	264
27. lønningsklasse	73	Færøerne	275
26. lønningsklasse	73	Uden for nummer	276
25. lønningsklasse	74	Telegrafkontorer	277
24. lønningsklasse	75	Ingeniørdistrikterne og andre tekniske virksomheder	279
23. lønningsklasse	75		
21. lønningsklasse	78	III. Personalet ved Fanø—Esbjerg færgeri	291

FORKORTELSER:

ass.	assistent	mund., munderingsdep.	munderingsdepotet
blanketdep.	blanketdepotet	oass.	overassistent
bogh., boghkt.	bogholderikontoret	opl.	postvæsenets oplysningskontor og returpostkontoret
D.M.	dannebrogsmænd	p.	i pakkeomdelingen
e., ekspkt.	ekspeditionskontor	P.	indrådt i postvæsenet
etatsm. ans.	etatsmæssig ansat eller ansættelse	postbudfagp.	fagprøve for postbudpersonalet
f.	forstærkeruddannelse	postv.	postvæsenet
fagp.	fagprøve	r.	radiouddannelse
fagp. II.	fagprøvens 2. del	rf.	radio- og forstærkeruddannelse
F.M.2.	fortjenstmedaillen i sølv	R ¹	ridder af 1. grad af Dannebrog
gdir.	generaldirektoratet	R.	ridder af Dannebrog
ingd.	ingeniørdistrikt	rev., revkt.	revisionskontoret
ingeniørass.	ingeniørassistent	r. ing., radioingeniørtj.	radioingeniørtjenesten
K.	kommandør af Dannebrog	skr.	generaldirektoratets skrivestue
K ¹	kommandør af 1. grad af Dannebrog	T.	indrådt i telegrafvæsenet
k.	i kontortjenesten	telegraflaborat.	telegraflaboratoriet
kabel, kabelingeniørtj.	kabelingeniørtjenesten	tgrafv.	telegrafvæsenet
kontorass.	kontorassistent	t.k., tekn.kt.	teknisk kontor
kontortj.	kontortjenesten	tlf.	telefonvekslerbordet i generaldirektoratet
ktr.	kontrollør, postkontrollør	Tp.	indrådt i telegrafvæsenet og bestået prøven i postfagene uden for nummer
kørs.	postkørselskontoret i København	u. f. nr.	uden for nummer
lab.	telegraflaboratoriet	værk.	post- og telegrafvæsenets værksteder
lønanvkt.	lønningsanvisningskontoret		
maskinass.	maskinassistent		
mat., materieldep.	materieldepotet		

* foran postbudes stillingsbetegnelse betegner, at den pågældende er afløser.
 ° efter tidsangivelsen for u. f. nr. eller ude af postv. eller tgrafv. betegner, at det pågældende tidsrum ikke trækker fra tjenesteancienniteten.

I. Personalet i 30.—15., 9., 8. og 2. lønningsklasse
samt medhjælpere og elever.

(Færgepersonale se afd. III).

Generaldirektoratet.

	Ancien- nitets- nr.		Ancien- nitets- nr.
Generaldirektør.		4. ekspeditionskontor.	
civilingeniør Gunnar Pedersen, K		kontorchef P. F. Eriksen, R.	19
Afdelingschefer.		telegrafinspektør C. B. Nielsen.	38
civilingeniør H. Laursen, R. ¹		— H. Pedersen	73
cand. jur. B. M. Andersen, R		overkontrollør A. H. Lindblad	156
D. B. Olsen, R		kontrollør fru A. Jessen.	27
1. ekspeditionskontor.		— A. J. A. Nielsen	356
kontorchef T. F. Larsen, R.	21	— A. Larsen	427
postinspektør P. Hansen.	77	— J. F. Nielsen	471
kontrollør B. P. Villumsen	320	overassistent, frk. A. C. C. Petersen	87
— A. Nielsen	375	— O. T. Christensen	536
— K. R. Andersen	465	assistent frk. E. H. K. Karmark	5
— H. P. Lyngse	466	— frk. E. R. Hansen	9
— M. T. Hansen	475	— frk. S. L. M. Hansen	20
overassistent O. Iskov.	549	— fru E. K. Jørgensen.	38
2. ekspeditionskontor.		5. ekspeditionskontor.	
kontorchef, cand. jur. V. P. A. Thinggaard	10	kontorchef T. W. Madsen.	28
postinspektør H. M. Jensen.	54	postinspektør R. B. Fixen	78
kontrollør V. Kjeldsen	232	overkontrollør S. A. Dalgaard	162
— fru E. M. Mortensen	521	kontrollør F. Sørensen	463
overassistent N. O. C. Bendtsen	294	overassistent P. K. Hansen	300
Generaldirektoratets kassererforretninger:		1. teknisk kontor.	
post- og telegrafkasserer E. Kunst	152	afdelingsingeniør, cand. polyt. B. Nielsen	7
Munderingsdepotet:		overkontrollør K. G. N. Hansen	155
munderingsforvalter R. Nielsen	72	— J. F. Pedersen	203
overassistent, cand. phil. N. P. Nielsen	55	— P. V. Larsen	204
Dansk post- og telegrafmuseum:		kontrollør M. Jacobsen	372
inspektør ved museet, kontrollør J. C. Petersen, R.	25	— S. L. Kristensen	481
3. ekspeditionskontor.		— V. O. Bendtsen	522
kontorchef, translator J. M. S. Andersen	11	overassistent A. S. A. Arentoft	181
postinspektør H. A. E. Myrvig.	82	2. teknisk kontor.	
— J. Fuglsang	83	afdelingsingeniør, cand. polyt. I. H. Larsen, R.	15
kontrollør B. W. Nordbo	231	— cand. polyt. H. E. Madsen, R.	16
— L. Nielsen	259	telegrafinspektør K. Clausen	42
— N. P. Kjøller	374	overkontrollør A. L. Tømmerup	138
— translator C. N. Ikast	430	kontrollør G. Frank	373
— G. Kaspersen	435	— P. E. B. Laursen	473
— H. G. D. Hansen	461	— B. Højer	480
overassistent H. V. Andersen	304	— E. Frausing	524
— K. B. Hansen	474	overassistent H. P. Hansen	256
— D. C. Olsen	479	— A. S. Andersen	260
— fru K. H. Andersson (1/2)	480	— H. E. J. Lund	302
— frk. I. M. Jensen	507	— H. Brøndsholm	473
		— E. Hansen	482
		tegner i 15. lkl. frk. A. Andersen	435

	Ancien- nitets- nr.		Ancien- nitets- nr.
3. teknisk kontor.		Bogholderikontoret.	
kontorchef, cand. jur. E. Villumsen.....	27	kontorchef A. E. Struve.....	24
afdelingsarkitekt L. S. C. Hansen, R.....	6	ekspeditionssekretær, cand. polit. A. H. C. Christensen	1
— J. K. Andersen.....	40	— cand. jur. H. E. Nielsen.....	3
telegrafingeniør i 25. lkl., cand. polyt. S. A. Berring..	28	kontrollør E. A. Jensen.....	377
ekspeditionssekretær, cand. jur. A. V. Sørensen.....	4	overassistent A. B. Lessmann.....	416
arkitekt i 24. lkl. A. G. Berthelsen.....	5		
overkonstruktør i 23. lkl. N. R. Svendsen.....	43	Revisionskontoret.	
overkontrollør J. V. Vasby.....	88	kontorchef, translætør frk. G. U. Andersson, R.....	13
— A. V. Hansen.....	201	ekspeditionssekretær, cand. polit. V. E. Carstensen....	2
overkonstruktør i 21. lkl. A. Christensen.....	94	kontrollør fru G. D. Klixbüll.....	13
— L. E. Uth.....	126	— S. H. Stensig.....	73
— V. Andreassen.....	198	— M. V. Kjærsgaard.....	229
— C. G. F. Højberg.....	199	— K. T. Mortensen.....	273
overassistent I. Møller.....	514	— fru A. Mortensen.....	326
tegner i 15. lkl. H. Sørensen.....	604	— G. H. Andersen.....	431
tegner i 9. lkl. A. L. Sørensen.....	12	overassistent frk. J. Voigt.....	92
		— frk. G. Bagge.....	225
Blanketdepotet:		assistent, translætør K. E. Enochen.....	6
blanketforvalter A. E. Rasmussen.....	51		
overassistent J. Basse.....	215	Lønningsanvisningskontoret.	
		chef for lønningsanvisningskontoret H. H. Christensen	33
Materieldepotet:		kontrollør N. K. Sørensen.....	462
materialeforvalter i 23. lkl. H. N. Lyager.....	45	overassistent G. Andersen.....	418
kontrollør B. C. Skovgaard.....	279		
		Leder af skrivestue.	
		frk. V. B. L. Andersen, (f. 20.3.10, kontorist 1.4.34, kontorassi- stent II 1.4.46, kontorassistent I 1.4.53, overkontorassistent 1.12.63).	

Kontorassistentpersonale.

	Kontor	Født	Kon- torist	Kontor- assistent II	Kontor- assistent I	Over- kontor- assistent	Anmærkninger
translætør fru H. Bensby..... ¹⁾		30.3.10	1.4.34	1.10.39	1.4.46	1.4.58	1) {generaldirek- tørens sekretær.
frk. K. M. Rosted-Løvgreen.....	1.e	27.5.08	1.6.32	1.5.42	1.4.46	1.4.58	
frk. I. H. Boye.....	3.e	1.8.16	1.8.40	1.10.46	1.4.49	1.4.64	
fru I. L. Wiuff.....	rev.	18.8.13	1.9.37	1.4.46	1.4.53	1.9.64	
frk. H. H. Dolleris.....	bogh.	21.8.01	1.9.21	1.5.37	1.4.46	1.4.65	
fru J. C. Schwarz.....	1.e	10.11.98	1.7.17	1.7.26	1.4.46		
fru K. K. S. Friis.....	4.e	14.3.97	1.5.18	1.7.31	1.4.46		1) {u.f.nr. 1.1.19-31.3.20.
frk. M. Pedersen.....	1.t.k.	9.11.02	1.12.22	1.4.43	1.4.47		
fru E. M. Kirchhoff.....	4.e	21.1.12	1.2.36	1.4.46	1.4.52		
frk. E. Høgh.....	2.e	7.4.19	1.5.43	1.4.47	1.8.54		
frk. E. K. Pedersen.....	mat.	31.3.02	1.4.22	1.6.44	1.4.57		
frk. B. E. M. Hansen.....	3.t.k.	14.10.20	1.11.44	1.4.49	1.4.58		1) {ude af post- og telegrafv. 1.10.48- 31.7.49.
fru A. Høierup.....	2.e	1.9.20	1.10.45	1.4.52	1.4.58		
translætør frk. B. M. Sørensen.....	3.e	15.7.23	1.6.49	1.10.55	1.4.58		1) {u.f.nr. 1.11.63- 31.7.64.
fru S. K. B. Britsch.....	rev.	29.12.01	1.1.22	1.11.41	1.4.59		
fru G. M. H. Bengtsen.....	rev.	31.5.12	1.6.36	1.4.46	1.4.60		
fru G. E. Thomhav.....	rev.	17.2.20	1.3.44	1.4.49	1.4.60		
frk. B. Søby.....	4.e	27.1.27	1.2.48	1.4.55	1.4.60		
frk. E. E. Therkelsen.....	skr.	15.8.24	1.4.46	1.7.52	1.9.60		
fru L. G. Dahl (1/2 tj.).....	mat.	23.5.26	1.7.47	1.4.53	1.4.61		

	Kontor	Født	Kon- torist	Kontor- assistent II	Kontor- assistent I	Anmærkninger
<i>(kontorassistentpersonale)</i>						
fru L. M. Andersen	1.t.k.	5.10.26	1.6.48	1.4.56	1.4.61	
fru A. M. Hansen	4.e.	30.10.28	1.11.49	1.10.56	1.4.61	u.f.nr. 13.6.-12.9.57°.
fru L. J. Hegner	rev.	9.5.26	1.7.47	1.4.57	1.4.61	
fru A. M. Bregnhøj	5.e.	29.9.28	1.10.49	1.4.57	1.4.61	
fru L. Honoré	3.t.k.	7.5.28	1.6.49	1.10.57	1.4.61	
fru I. M. Andersen	rev.	1.11.28	1.1.50	1.4.58	1.4.61	
fru E. H. Hansen	5.e.	11.1.29	1.2.50	1.4.58	1.4.61	
fru E. H. Gamst	lønn.	18.6.29	1.10.50	1.4.58	1.4.61	
fru T. L. Larsen	4.e.	1.8.22	1.4.46	1.4.54	1.4.62	
fru E. M. H. Jensen	tlf.	5.10.25	1.11.46	1.4.54	1.4.62	
frk. T. Nielsen	1.t.k.	29.4.29	1.5.50	1.12.57	1.4.62	u.f.nr. 1.4.53-31.3.54.
fru B. N. Jansson	1.t.k.	30.12.28	1.1.50	1.4.58	1.4.62	u.f.nr. 1.5.-31.10.55°.
fru V. W. Nielsen	mund.	25.4.30	1.5.51	1.4.58	1.4.62	
fru L. K. Hansen	1.e.	5.12.29	1.4.52	1.4.58	1.4.62	
fru J. Andresen	bogh.	10.1.30	1.11.52	1.4.58	1.4.62	
fru L. M. Kjeldsen	lønn.	25.4.32	1.5.53	1.4.58	1.4.62	
fru A. K. Lassen	skr.	1.1.33	1.1.54	1.4.58	1.7.62	
fru K. M. Jensen (1/2 tj.)	4.e.	8.2.32	1.3.53	1.4.58	1.9.62	
fru E. Bøtkjær	4.e.	11.3.32	1.4.53	1.4.58	1.4.63	
fru A. G. Quistgaard (1/2 tj.)	3.t.k.	23.7.32	1.10.53	1.4.58	1.4.63	u.f.nr. 18.4.-17.10.63°.
fru B. E. S. Sørensen	1.t.k.	7.9.32	1.4.54	1.4.58	1.4.63	
fru L. B. Rasmussen	4.e.	18.1.34	1.4.55	1.4.58	1.4.63	
fru E. J. E. Nielsen	3.e.	10.6.33	1.5.55	1.4.58	1.4.63	
frk. K. A. Møller	3.t.k.	12.7.32	1.1.56	1.4.58	1.4.63	{u.f.nr. 28.11.59-27.2.60° og 15.4.-14.7.64°.
fru K. R. Sørensen	rev.	25.10.33	1.3.57	1.4.58	1.4.63	
frk. L. Boesen	1.e.	4.5.36	1.6.57	1.4.58	1.4.63	
fru M. K. T. Holm	bogh.	27.8.37	1.9.58	1.8.63	
fru I. Wortmann (1/2 tj.)	2.t.k.	21.6.30	1.7.54	1.4.58	1.4.64	
frk. A. M. W. Larsen	2.t.k.	30.10.36	1.11.57	1.4.58	1.4.64	
fru B. I. Sørensen	1.e.	10.3.37	1.4.58	1.4.58	1.4.64	u.f.nr. 1.9.58-30.4.59.
fru B. Eriksen	3.e.	2.6.36	1.11.59	1.4.64	
fru L. Lindhard	mat.	30.4.39	1.5.60	1.4.64	
fru I. A. Mendes	bogh.	10.1.37	1.6.59	1.10.64	
fru H. Frantzen	3.t.k.	11.12.39	1.1.61	
fru L. S. S. Ø. Pedersen	3.e.	26.5.40	1.6.61	
fru L. S. Ørum	1.t.k.	1.6.40	1.6.61	
fru B. I. Barndorff	rev.	5.8.40	1.9.61	
fru G. S. Rasmussen	lønn.	31.10.41	1.11.62	
fru K. A. Nielsen	rev.	9.10.41	1.11.62	
frk. L. I. Nielsen	1.e.	21.12.41	1.1.63	
fru L. L. Hansen	2.e.	22.11.41	1.2.63	
fru G. Arnskov	skr.	22.3.42	1.4.63	
fru I. Christensen (1/2 tj.)	lønn.	24.3.43	1.4.64	
frk. J. Johnsen	skr.	12.6.43	1.7.64	
fru R. E. Olsen	rev.	7.5.39	1.10.64	
frk. I. J. O. Linke	rev.	8.11.43	1.12.64	
fru I. B. Brandstrup	5.e.	26.8.43	1.12.64	
fru Y. M. Missel	skr.	2.9.42	1.1.65	
frk. E. M. Henriksen	1.e.	21.1.44	1.2.65	
frk. C. J. Knudsen	lønn.	21.2.44	1.3.65	
fru K. L. Helkiær	bogh.	20.3.44	1.4.65	
frk. A. G. Worm	rev.	28.6.44	1.7.65	
frk. J. Koch	skr.	14.5.44	1.8.65	
frk. J. Stegmann	4.e.	9.8.44	1.9.65	
frk. H. L. Wegner	4.e.	8.9.44	1.10.65	

31 kontorassistentaspiranter.

Kommissionen for post- og telegrafvæsenets fagprøver.

kontorchef T. F. Larsen, formand
 afdelingschef D. B. Olsen
 overpostmester F. Land
 overtelegrafinspektør O. B. Møller
 kontorchef V. P. A. Thinggaard, tillige skoleforstander
 afdelingsingeniør I. H. Larsen
 tilforordnet for Dansk post- og telegraforening, formanden,
 kontrollør Jens Christensen
 tilforordnet for Dansk postforbund, formanden,
 postvagtimester Aage Nielsen
 kontrollør H. P. Lyngse, sekretær

Dansk post- og telegrafmuseum.

kontorchef J. M. S. Andersen, formand
 overingeniør K. L. Larsen
 overpostmester F. Land
 ekspeditionssekretær A. H. C. Christensen
 postinspektør H. M. Jensen
 overtelegrafimester H. C. T. Petersen
 inventarforvalter E. L. Skaaning
 kontrollør J. C. Petersen,
 — S. H. Stensig
 post- og telegrafkasserer E. Kunst, kass.

Brevåbningskontoret.

kontorchef A. E. Struve
 ekspeditionssekretær H. E. Nielsen
 blanketforvalter A. E. Rasmussen
 kontrollør M. V. Kjærsgaard
 — K. T. Mortensen
 — E. A. Jensen
 — N. K. Sørensen

Frimærkekontrollen.

kontorchef T. W. Madsen
 telegrafinspektør K. Clausen
 chef for lønningsanvisningskontoret H. H. Christensen
 materialforvalter H. N. Lyager

Generaldirektoratets translatørforretninger.

kontorchef frk. G. U. Andersson (fransk)
 kontrolør fru A. Jessen (fransk)
 — A. Larsen (tysk)
 — C. N. Ikast (engelsk)
 overkontorassistent fru H. Bensby (fransk)
 assistent K. E. Enochsén (fransk)
 kontorassistent I frk. B. M. Sørensen (engelsk)

Distriktsmyndighederne.

	Ancien- nitets- nr.		Ancien- nitets- nr.
Overpostmesterembedet i København.		<i>(2. overpostinspektorat (Fredericia))</i>	
overpostmester, cand. jur. F. Land, R ¹	3	postinspektør S. Axelsen	36
postinspektør P. E. L. Søndergaard	55	kontrollør H. Hansen	446
— A. G. Bjerre	85	overassistent K. P. Hansen	309
overkontrollør S. A. Ellegaard	195	— J. K. Bahlke	469
inventarforvalter E. L. Skaaning	191	assistent — —	
kontrollør E. F. Jørgensen	204	kontorassistent I fru E. R. Vestergaard (f. 21.6.99, kontorist 1.8.20, ude af postv. 1.5.21—31.3.26 ^o , kontorassistent II 1.10.35, kontorassistent I 1.4.61).	
— H. Andersen	263		
— E. V. Krogh-Madsen	420		
— K. Petersen	511		
tegner i 9. lkl. K. E. Eriksen	15		
6 ledige assistentpladser			
overkontorassistent frk. I. E. Jensen (f.12.4.16, kontorist 1.5.40, kontorassistent II 1.4.46, kontorassistent I 1.4.51 (kontorassistent II 1.12.54—31.3.60), overkontorassistent 1.4.65).		3. overpostinspektorat (Århus).	
kontorassistent I frk. J. Christensen (f. 15.5.28, kontorist 1.6.49, kontorassistent II 1.4.56, kontorassistent I 1.4.61).		overpostinspektør F. C. Arpe, R.	11
kontorassistent I frk. B. Hansen (f. 23.12.38, kontorassistent II 1.4.60, kontorassistent I 1.4.65).		postinspektør N. N. F. Knudsen	58
kontorassistent II fru I. L. B. Bauer (f. 28.5.41, kontorassistent II 1.8.63).		kontrollør H. Kjeldmand	507
kontorassistent II frk. L. E. Davidsen (f. 21.3.44, kontorassistent II 1.4.65).		— P. K. Lund	530
		overassistent L. K. Pedersen	394
		— B. R. Hansen	483
		assistent — —	
		kontorassistent I fru R. L. Therkelsen (f. 6.5.28, kontorist 1.6.49, kontorassistent II 1.4.56, kontorassistent I 1.4.61).	
		kontorassistent I fru E. Poulsen (f. 15.4.25, kontorist 1.6.47, ude af post- og telegrafv. 1.5.52—30.6.54, kontorassistent II 1.4.58, kontorassistent I 1.4.63).	
		4. overpostinspektorat (Ålborg).	
		overpostinspektør V. E. Møller, R ¹	9
		postinspektør F. R. Kristensen, R.	41
		kontrollør F. E. Nielsen	474
		— T. G. Beyer	528
		overassistent V. K. H. Kristensen	444
		assistent — —	
		kontorassistent I frk. E. H. S. Christensen (f. 13.5.25, kontorist 1.6.46, kontorassistent II 1.4.54, kon- torassistent I 1.4.61).	
		Overtelegrafinspektoratet.	
		overtelegrafinspektør O. B. Møller, R ¹	7
		telegrafinspektør N. H. Møller	74
		kontrollør F. H. Kristensen	242
		— — — — —	
		overassistent P. L. Storm	637
		assistent — —	
		kontorassistent I fru R. Brudlykke (f. 6.5.27, kontorist 1.12.50, kontorassistent II 1.4.58, kontorassistent I 1.4.61, (¹ / ₂ tj.)).	
		kontorassistent I fru M. Pasch (f. 27.7.31, kontorist 1.8.52, u.f.nr. 1.9.55—29.2.56, kontorassistent II 1.4.58, kontorassistent I 1.4.63).	
1. overpostinspektorat (København).			
overpostinspektør, cand. jur. P. Friis, R. ¹	4		
postinspektør J. G. Søndergaard	56		
kontrollør I. S. Nielsen	376		
— K. F. Knudsen	464		
overassistent — —			
assistent — —			
kontorassistent I fru K. I. Damsgaard (f. 25.5.30, kontorist 1.6.51, kontorassistent II 1.4.58, kontorassistent I 1.4.61, (¹ / ₂ tj.)).			
kontorassistent II frk. B. A. P. Pedersen (f. 4.12.41, kontorassistent II 1.1.63).			
kontorassistent II frk. R. M. Hansen (f. 15.4.42, kontorassistent II 1.5.63).			
2. overpostinspektorat (Fredericia).			
overpostinspektør P. Nielsen	8		

Ingeniørdistrikterne og andre tekniske virksomheder.

	Ancien- nitets- nr.		Ancien- nitets- nr.
1. ingeniørdistrikt (København).			
distriktsingeniør, cand. polyt. H. R. Skovsted, R. ¹	6		
afdelingsingeniør, cand. polyt. O. F. Blom, R.	9		
— cand. polyt. S. Thaaerslund	23		
ingeniør i 23. lkl. E. A. Sonne	90		
overtelegrafmester i 23. lkl. E. Led	44		
overkontrollør H. J. Nielsen (kontortj.)	202		
ingeniør i 21. lkl. A. Jespersen	131		
overkonstruktør i 21. lkl. E. K. Svendsen	56		
— J. Schierbeck	96		
overtelegrafmester i 21. lkl. A. P. D. Andersen	86		
— M. Vensild (bopæl Nykøbing Fl.)	157		
maskinmester i 21. lkl. H. E. Caben	35		
— B. E. Hansen	125		
telegrafmester i 18. lkl. H. T. Jørgensen	322		
— H. Nerløe	337		
— R. Buchardt (bopæl Stege)	412		
— P. H. Jensen	436		
maskinmester i 18. lkl. A. H. Grubjerg	133		
— F. E. Bødkerholm	207		
værkmester i 18. lkl. N. E. Gorm	532		
overassistent L. E. Andersen	307		
— E. C. Sørensen	407		
værkmester i 15. lkl. F. V. Hansen	332		
— C. Thomhav (bopæl Kastrup)	367		
overmekaniker i 15. lkl. K. B. Oxø	320		
— H. S. Varnholst	323		
— S. Omann	328		
— P. E. Jacobsen	430		
— J. C. Maaek (bopæl Rønne)	433		
— C. V. Castberg	459		
— A. J. Mathiasen (bopæl Stege)	490		
— A. V. K. Andersen	493		
— I. A. Petersen	494		
— E. Østberg	597		
tegner i 15. lkl. E. A. B. Andersen	339		
— E. L. Christensen	498		
tegner i 9. lkl. L. V. K. Valnæs	3		
2. ingeniørdistrikt (Åbenrå).			
distriktsingeniør, cand. polyt. D. U. Jørgensen, R. ¹	1		
afdelingsingeniør, cand. polyt. T. T. Kjeldsen, R.	12		
ingeniør i 23. lkl. A. Røgilds	87		
— N. A. Adersen	92		
overkontrollør J. Jensen (kontortj.)	129		
ingeniør i 21. lkl. A. F. Klåning, R.	52		
— E. Zeuner (bopæl Haderslev)	55		
— E. E. Jensen	200		
overtelegrafmester i 21. lkl. V. H. Becker (bopæl Tønder)	117		
— C. Jensen	119		
kontrollør A. Lorenzen (kontortj.)	289		
telegrafmester i 18. lkl. H. O. Sørensen	292		
(2. ingeniørdistrikt (Åbenrå))			
telegrafmester i 18. lkl. S. A. Olsen	301		
— V. S. Jacobsen	487		
— G. E. Brodersen (bopæl Tønder)	488		
— J. Wolff	535		
maskinmester i 18. lkl. N. L. Mortensen	333		
radiomester i 18. lkl. A. S. Hansen (bopæl Sdr. Højrup)	515		
— J. P. Lauritsen (bopæl Rangstrup)	516		
overassistent J. C. Nielsen (kontortj.)	351		
— A. T. Lassen	383		
telegrafmester i 15. lkl. H. E. Knudsen (bopæl Fredericia)	324		
— E. C. Kjær	495		
— R. V. Lassen	497		
centralmester O. A. Olesen	52		
— S. Mørk (bopæl Gram)	368		
— V. Madsen (bopæl Haderslev)	369		
— K. S. Johansen (bopæl Sønderborg)	491		
radiomester i 15. lkl. E. Brodersen (bopæl Højen)	540		
overmekaniker i 15. lkl. W. G. Nielsen (bopæl Odense)	327		
— S. A. Henriksen (bopæl Esbjerg)	429		
— H. J. Frandsen (bopæl Kolding)	434		
— G. T. Jensen (bopæl Kolding)	488		
— E. V. Steentoft	586		
— W. E. Schacke (bopæl Rangstrup)	587		
— R. U. Sørensen (bopæl Sdr. Højrup)	588		
— E. V. Rørvig (bopæl Sønderborg)	618		
— P. A. Clausen	619		
tegner i 15. lkl. H. C. Rasmussen	338		
— H. E. Hansen	601		
— H. H. Kristensen	602		
tegner i 9. lkl. P. J. Nielsen	6		
— B. Pedersen	7		
— A. C. Andersen	8		
— J. V. Vejsnæs	10		
3. ingeniørdistrikt (Århus).			
distriktsingeniør, cand. polyt. K. A. Gerlif, R.	10		
afdelingsingeniør, cand. polyt. A. H. M. Jensen	18		
ingeniør i 23. lkl. K. K. S. Andersen	64		
ingeniør i 21. lkl. H. Pedersen	89		
— H. Andersen	133		
— L. M. Brandt	154		
— H. J. S. Jensen	165		
overkonstruktør i 21. lkl. P. Rasmussen	53		
— C. Thygesen	54		
kontrollør E. K. Kristensen (kontortj.)	245		
konstruktør i 18. lkl. O. H. Nielsen	287		
— J. A. Pedersen	357		
telegrafmester i 18. lkl. H. M. Jensen	310		
— H. H. Krøtel	321		
— S. E. R. Rasmussen	533		
værkmester i 18. lkl. S. N. S. Jensen	531		

	Ancien- nitets- nr.		Ancien- nitets- nr.
(3. ingeniørdistrikt (Århus))		Radioingeniørtjenesten (København).	
radiomester i 15. lkl. K. Duus (bopæl Skåde)	201	radioingeniør, cand. polyt. K. Svenningsen, R. ¹	5
— K. M. Corvinius (bopæl Mejrup)	202	afdelingsingeniør, cand. polyt. G. E. R. Bramslev, R.	6
— M. Pinholt (bopæl Frejlev)	203	telegrafingeniør i 25. lkl., cand. polyt. R. Petersen	29
— S. Haahr (bopæl Skåde)	366	overkontrollør, cand. phil., løjtnant L. F. Thjellesen	9
overmekaniker i 15. lkl. A. T. Müller	321	— A. A. L. Lind	128
— N. M. H. Petersen	333	— E. Hansen (kontortj.)	132
— J. V. Pedersen (bopæl Ålborg)	334	ingeniør i 21. lkl. E. C. K. Jacobsen	93
— K. J. Poulsen	428	— P. O. Knudsen	122
— J. B. Larsen (bopæl Karup J.)	432	— P. S. P. Jensen	205
— K. J. Møller (bopæl Mejrup)	590	overtelegrafmester i 21. lkl. K. C. Brønnum (bopæl	
— S. P. Hansen	592	Reersø)	139
— C. E. Larsen (bopæl Ålborg)	593	— H. T. Antonsen	160
— V. G. Borchmann	594	overkonstruktør i 21. lkl. C. Petersen	90
— S. A. H. Pedersen	595	kontrollør E. V. Bøtter-Jensen	125
assistent L. Thomsen	146	— S. E. Jensen	426
		— M. Villebro	450
		telegrafmester i 18. lkl. P. V. Sørensen (bopæl Kastrup)	317
		— A. B. Christophersen	371
		værkmester i 18. lkl. C. H. Andersen-Krusell	
		(bopæl Kastrup)	500
Kabelingeniørtjenesten (København).		radiomester i 18. lkl. E. S. Pedersen (bopæl Gladsaxe).	323
overingeniør, cand. polyt. K. L. Larsen, R. ¹	2	— P. Wael (bopæl Rønne)	437
afdelingsingeniør, cand. polyt. T. J. Lauritzen	17	— J. Weitemyer	517
telegrafingeniør i 25. lkl., cand. polyt. K. H. Veirø	30	— H. J. Høegh	518
telegrafinspektør G. Nielsen	94	overassistent H. H. Hansen	496
— H. C. Christensen	96	telegrafmester i 15. lkl. J. M. Nautrup (bopæl Skive)	57
ingeniør i 23. lkl. B. J. T. Poulsen	71	— A. P. Petersen	110
— W. M. Jensen	91	— H. J. Møller	340
overtelegrafmester i 23. lkl. P. M. Blaksteen	49	— S. A. T. Laustsen	487
kabelskibsfører i 23. lkl. K. E. Nielsen (bopæl Korsør)	32	radiomester i 15. lkl. R. V. Svendsen (bopæl Øverup)	496
skibsmaskinmester i 23. lkl. C. V. Schou (bopæl Korsør)	33	— K. E. Nielsen (bopæl Øverup)	589
stationsleder i 21. lkl., løjtnant S. Larsen (bopæl Rømø)	32	overmekaniker i 15. lkl. O. J. Korsaa (bopæl Lyngby)	325
overkontrollør N. Christoffersen	136	— H. Skibelund (bopæl Esbjerg)	331
— F. V. Therkelsen	158	— R. E. Stapf (bopæl Kastrup)	335
— P. B. Poulsen	164	— A. Kristensen (bopæl Kastrup)	336
— P. H. Eriksen	217	— G. Krogh (bopæl Kastrup)	490
overtelegrafmester i 21. lkl. H. C. T. Petersen	6	— R. Wael (bopæl Kastrup)	492
kontrollør, cand. phil. A. Vuust	32	— G. Kiærbye-Hansen	585
— R. R. Pedersen	425	— E. J. Jensen (bopæl Kastrup)	591
— A. Andersen	470	— P. S. F. Christensen	599
— H. R. Jensen	523	— H. S. Pedersen	600
— B. V. Andersen	527	antennemester i 15. lkl. I. S. K. Palshøj	427
— H. R. Nielsen (kontortj.)	540	tegner i 15. lkl. K. E. Svendsen	204
ingeniør i 18. lkl. E. Frausing	324	tegner i 9. lkl. P. L. Jensen	1
telegrafmester i 18. lkl. W. E. L. Madsen	519	— L. A. Højer (bopæl Kastrup)	4
overassistent J. A. Jørgensen (bopæl Rømø)	286	— S. A. Larsen	9
— J. Jensen	357	— K. A. Christensen	13
— J. Pedersen (bopæl Rømø)	404		
— C. Holm	456		
— K. P. Jensen	510		
telegrafmester i 15. lkl. J. P. Olsen	205		
styrmand J. H. Pedersen (bopæl Korsør)	539		
overmekaniker i 15. lkl. K. Mortensen	596		
kabelmester i 15. lkl. A. J. S. Madsen (bopæl Korsør)	322		
tegner i 15. lkl. A. M. Nielsen	341		
— H. V. Andersen	603		
tegner i 9. lkl. B. C. Jensen	2		
— S. Bjørn	11		
— G. T. Jönsson	14		
		Kalundborg radiofonistation.	
		bestyrer T. H. Engquist (23. lkl.)	1
		overmekaniker i 15. lkl. V. Bendtsen	318
		Københavns radiofonistation.	
		radiomester i 15. lkl. A. Nielsen	315
		overmekaniker i 15. lkl. M. Sørensen	317

	Ancien- nitets- nr.		Ancien- nitets- nr.
Skamlebæk radio.		Post- og telegrafvæsenets værksteder.	
ingeniør i 23. lkl. S. P. V. Gregersen	34	værkstedschef, civilingeniør E. K. Christensen, R. ¹	1
overmekaniker i 15. lkl. N. P. Christensen	316	ingeniør i 25. lkl. S. E. B. Langhoff	41
		ingeniør i 23. lkl. R. E. Sundgaard	93
		overkontrollør P. E. Jensen	166
		værkmester i 21. lkl. K. V. Birk	34
		— C. T. Petersen	65
		— J. N. O. Jakobsen	130
		kontrollør K. Søderquist	513
		værkmester i 18. lkl. O. B. Hansen	536
		— S. C. Poulsen	537
		værkmester i 15. lkl. R. C. Zornow	319
		overmekaniker i 15. lkl. H. H. J. Lauritsen	326
		— O. S. Christensen	329
		— K. V. Winberg	431
		— P. Kyster	598
Telegraflaboratoriet.			
laboratorieingeniør, cand. polyt. H. Rafn, R.	8		
overkontrollør A. H. Groth	123		
— J. A. H. Jepsen	127		
ingeniør i 21. lkl. J. Nielsen	206		
kontrollør J. C. Jensen	526		
overassistent G. H. Hansen	259		
— L. E. Jensen	354		
— A. K. Højbjerg	455		
telegrafmester i 15. lkl. K. G. Nielsen	337		

Kontorassistentpersonale.

	Tjene- stedet	Født	Kon- torist	Kontor- assistent II	Kontor- assistent I	Over- kontor- assistent	Anmærkninger
fru A. C. A. Pedersen	1.ingd.	31.12.00	1.5.19	1.7.37	1.4.57		
fru M. K. Hermansen	—	10.4.08	1.6.32	1.4.47	1.4.57		
frk. R. E. Olsen	—	27.12.22	1.4.46	1.12.52	1.4.60		
frk. G. A. Petersen	—	11.4.32	1.5.53	1.4.58	1.4.62		
fru D. Bengtsson	—	23.5.36	1.7.57	1.4.58	1.4.63		
fru I. E. van den Berge	—	2.10.28	1.11.49	1.4.58	1.4.64		
fru A. Kjør (½ tj.)	—	23.5.39	1.6.60			
7 kontorassistentaspiranter.							
fru N. M. Borchers	2.ingd.	29.11.00	1.8.21	1.5.37	1.5.55		
frk. C. M. Dodt	—	1.10.07	1.10.31	1.4.47	1.6.55		
frk. G. Nørgaard	—	28.10.36	1.11.57	1.4.58	1.4.63		
frk. B. Jensen	—	22.3.43	1.4.64			
fru K. I. A. Petersen	—	25.2.42	1.7.64			
frk. E. Hansen	—	3.7.43	1.8.64			
frk. E. Nørgaard	—	30.8.43	1.9.64			
fru A. Jensen	—	24.8.42	1.5.65			
fru G. P. Jensen	—	1.6.44	1.6.65			
16 kontorassistentaspiranter.							
fru A. R. Vedel-Larsen	3.ingd.	21.10.09	1.11.33	1.7.43	1.4.54	1.4.60	
fru A. M. Hansen (½ tj.)	—	28.2.25	1.4.46	1.4.55	1.4.60		
frk. I. Steffensen	—	11.12.16	1.1.41	1.9.49	1.4.62		
fru R. Holtz	—	12.10.35	1.11.56	1.4.58	1.4.63		
fru E. L. Christiansen (½ tj.)	—	15.11.35	1.12.56	1.4.58	1.4.63		} u.f.nr. 24.10.63- 23.4.64°.
fru K. J. Hansen (½ tj.)	—	20.10.37		1.11.58	1.4.64		
fru A. K. Trane	—	19.3.39		1.4.60			
fru T. T. Rhiger	—	24.5.42		1.4.65			
3 kontorassistentaspiranter.							

	Tjenes- stested	Født	Kon- torist	Kontor- assistent II	Kontor- assistent I	Over- kontor- assistent	Anmærkninger
<i>(kontorassistentpersonale)</i>							
frk. E. L. Mortensen.....	kabel.	12.9.34	1.11.56	1.4.58	1.4.60		
fru K. Mortensen (1/2 tj.).....	—	23.7.35	1.5.57	1.4.58	1.4.60		{u.f.nr. 26.3- 25.9.61°.
fru G. F. Olsen	—	3.1.31	1.3.53	1.4.58	1.4.62		{u.f.nr. 1.12.54- 31.5.55.
fru L. Dinesen	—	7.5.32	1.6.54	1.4.58	1.4.64		
frk. G. I. Jensen.....	—	20.10.27	1.1.52	1.4.58		{u.f.nr. 1.11.57- 30.4.58.
frk. A. H. Bækskov-Jensen.....	—	2.6.40		1.7.61			
fru T. Kerlmar.....	—	7.4.40		1.8.61			
fru G. Hansen.....	—	10.2.41		1.4.62			
frk. K. M. H. Jensen.....	—	10.9.41		1.10.62			
2 kontorassistenter I udfører tjeneste i 1 1/2 kontorassistent II-plads.							
12 kontorassistentaspiranter.							
fru S. Madsen.....	r.ing.	1.7.01	1.7.21	1.5.42	1.4.56	1.4.60	
frk. K. V. Salomonsen.....	—	20.12.12	1.1.37	1.4.46	1.4.60		
frk. R. Aabling-Thomsen.....	—	18.1.24	1.8.51	1.4.58	1.4.62		
fru K. H. Sørensen.....	—	17.1.36	1.2.57	1.4.58	1.4.63		
fru V. V. Kauffmann (1/2 tj.).....	—	6.1.38	1.2.59	1.4.64		{u.f.nr. 15.10.64- 31.3.65°.
frk. B. F. Lohse.....	—	9.6.42		1.7.63			
frk. H. Larsen.....	—	25.8.42		1.1.64			
frk. H. K. Olsberg.....	—	9.12.43		1.1.65			
fru A. Christensen.....	—	26.4.42		1.4.65			
6 kontorassistentaspiranter.							
frk. K. A. Jørgensen.....	t.lab.	14.7.16	1.8.40	1.4.46	1.4.53		
fru B. Corneliussen.....	—	19.10.01	1.11.21	1.5.42	1.4.54		
fru B. M. Z. Nielsen (1/2 tj.).....	—	23.3.41		1.4.62			{u.f.nr. 1.1.- 28.2.63° og 1.1.-31.12.64.
frk. A. Yttesen.....	værk.	11.1.14	1.2.38	1.4.46	1.4.56		
frk. B. L. D. Meyer.....	—	22.3.23	1.4.46	1.4.53	1.4.58		
frk. L. Halvorsen.....	—	27.2.24	1.4.46	1.4.54	1.4.60		
fru U. Tanvad.....	—	5.12.25	1.1.47	1.4.55	1.4.61		
fru I. Pedersen.....	—	7.10.27	1.6.50	1.4.57	1.4.61		
fru B. K. Jensen.....	—	29.9.40	1.10.61			
fru I. Ø. Jørgensen.....	—	1.11.42	1.11.63			
frk. E. E. Munk.....	—	24.11.43	1.6.65			
7 kontorassistentaspiranter.							

Postgirokontoret.

	Ancien- nitets- nr.		Ancien- nitets- nr.
direktør for postgirokontoret C. V. T. Struve, R.	12	<i>(overassistenter)</i>	
bogholderichef V. V. Frederiksen	17	fru L. Gug	153
inspektør i 25. lkl. i postgirokontoret P. N. Danklefsen	37	fru G. L. Kristensen	159
overrevisor i 25. lkl. E. P. Schmidt	31	L. Petersen	212
inspektør i 23. lkl. i postgirokontoret M. Møller	95	E. B. T. Soltau	240
		M. Jensen	248
Overkontrollører.		T. Nielsen	290
G. V. J. Jensen	183	fru I. J. Elø	308
O. N. Nielsen	185	L. E. Hansen	449
E. Thorup	187	fru E. Q. Nielsen	500
		H. U. N. Sørensen	501
Bogholdere.		H. Johannsen	544
frk. E. A. E. M. Kristjansen	31	H. H. Christensen	554
E. V. Andersen	45	P. H. Jørgensen	579
frk. H. A. Rasmussen	116	B. Kastberg	582
H. E. Jacobsen	181	E. Høy	634
S. P. H. Hansen	214	V. E. Majgaard	639
J. P. Christensen	215		
		Assistenter.	
Kontrollører.		frk. T. V. Giese	29
frk. J. A. Dam	70	frk. E. J. C. Skibbyholm	30
fru B. J. H. Axboe	141	fru G. A. Hansen	31
J. Bornø	352	B. C. Sarl	37
N. T. Rasmussen	361	frk. L. M. Pedersen	282
E. R. T. Henriksen	362	fru I. M. F. Gramstrup	389
C. L. Eriksen	454	fru G. D. Møller	413
I. V. Lykken	456	fru E. E. Jørgensen	486
B. Nielsen	479	(9 ledige pladser).	
E. R. Jensen	529		
A. P. Binder	554		
		Forstanderinde i skrivestue (9. lkl.).	
Overassistenter.		frk. A. S. Jensen (f. 9.11.98, kontorist 1.12.16, kontor-	
M. W. Mosvig	70	assistent II 1.5.23, forstanderinde i skrivestue 1.4.39).	
H. E. Jørgensen	91		

Kontorassistentpersonale.

	Født	Kon- torist	Kontor- assistent II	Kontor- assistent I	Over- kontor- assistent	Anmærkninger
<i>Overkontorassistenter</i>						
fru J. Plaale	6.7.98	1.11.16	1.5.26	1.4.46	1.4.58	}
frk. E. Mathiasen	19.12.08	1.1.33	1.4.44	1.4.47	1.4.58	
frk. E. E. M. M. le Sage de Fontenay	29.4.12	1.5.36	1.11.46	1.4.55	1.4.59	
frk. A. K. Andersen	13.11.98	1.11.18	1.5.25	1.4.56	1.4.60	
frk. R. E. A. Jensen	2.9.98	1.1.17	1.10.34	1.4.46	1.4.61	
fru I. K. Iversen	4.10.13	1.11.37	1.7.47	1.4.56	1.4.61	
fru E. M. H. Rasmi	5.10.04	1.5.25	1.10.34	1.4.46	1.4.62	}
fru E. P. Nielsen	14.2.10	1.3.34	1.4.45	1.4.47	1.4.62	kontorist 1.12.50- 31.3.54, ktass.II 1.4.54-31.3.55.

	Født	Kon- torist	Kontor- assistent II	Kontor- assistent I	Over- kontor- assistent	Anmærkninger
<i>(overkontorassistenter)</i>						
frk. E. M. Vintersborg.....	11.5.18	1.6.42	1.4.50	1.4.60	1.4.62	
frk. K. C. Karlslunde.....	7.4.09	1.5.33	1.6.44	1.4.47	1.4.63	
frk. L. E. Dipo-Petersen.....	7.4.16	1.5.40	1.4.49	1.4.57	1.4.63	
fru I. E. Lindskog.....	25.12.12	1.1.37	1.4.47	1.4.58	1.4.64	
fru E. G. Bøjsen.....	8.10.33	1.3.55	1.4.58	1.12.60	1.4.64	
frk. K. Hansen.....	11.5.03	1.5.19	1.10.34	1.4.46	1.4.65	}ude af postv. 1.5.21-31.3.25°.
frk. G. Steiness.....	18.6.06	1.5.29	1.5.39	1.4.46	1.4.65	
fru E. Rasmussen.....	23.3.09	1.8.35	1.4.45	1.4.54	1.4.65	
 <i>Kontorassistenter af 1. grad.</i>						
fru K. H. A. Christiansen.....	14.9.98	1.5.19	1.5.26	1.4.46		}ude af postv. 1.5.21-31.3.25°.
frk. R. Worsøe.....	5.9.99	1.5.19	1.6.28	1.4.46		
frk. A. Enevoldsen.....	10.12.00	1.5.19	1.7.31	1.4.46		}ude af postv. 1.5.21-30.11.24°. elev 1.3.19, fagp. 70/22, medhj. 1.3.22, assistent 1.3.25-31.5.26.
fru P. K. M. Bretting.....	16.4.01	1.5.21	1.7.31	1.4.46		
frk. I. D. Købler.....	24.3.00	1.8.21	1.7.31	1.4.46		
fru K. O. Nielsen.....	25.11.01	1.6.26	1.2.33	1.4.46		
frk. E. S. M. K. Olsen.....	17.7.98	1.4.20	1.10.34	1.4.46		
fru I. M. Kjølhed-Larsen.....	12.2.99	1.6.26	1.5.37	1.4.46		
fru J. K. J. Poulsen.....	31.3.03	1.6.26	1.5.38	1.4.46		
frk. G. M. Larsen.....	25.12.02	1.7.26	1.5.38	1.4.46		
frk. G. O. M. Olsen.....	17.10.03	1.5.29	1.5.38	1.4.46		
frk. E. M. Pilgaard.....	1.9.05	1.5.29	1.5.38	1.4.46		
fru A. M. Kaas.....	18.11.99	1.10.20	1.1.40	1.4.46		
frk. E. M. Axboe.....	6.1.05	1.7.31	1.4.44	1.4.46		
frk. E. Nielsen.....	6.1.07	1.4.32	1.4.44	1.4.46		
fru K. Knudsen.....	8.1.09	1.2.33	1.4.44	1.4.47		
frk. E. G. M. Svensson.....	14.6.09	1.7.33	1.4.45	1.4.47		
fru G. M. Secher.....	10.2.02	1.6.22	1.7.31	1.4.48		
frk. I. Høgerman.....	18.2.10	1.3.34	1.4.45	1.4.48		
frk. E. A. M. G. Kristensen.....	4.11.08	1.12.32	1.10.44	1.8.51		
fru K. M. S. Berg.....	7.5.09	1.6.33	1.4.45	1.5.52		
frk. G. F. D. J. Lund.....	2.6.10	1.7.34	1.4.45	1.9.53		
fru E. G. Eriksen.....	2.7.10	1.8.34	1.5.45	1.4.54		
fru I. Knudsen.....	12.9.10	1.10.34	1.4.46	1.12.54		
fru K. E. H. Jerichau.....	13.8.08	1.9.32	1.4.46	1.4.55		
frk. G. A. Nielsen.....	28.12.10	1.2.35	1.4.46	1.4.55		
frk. I. S. K. I. Brink.....	23.12.10	1.1.35	1.4.46	1.11.55		
fru G. Dall.....	25.8.10	1.3.35	1.4.46	1.11.55		}ude af postv. 1.5.21-31.10.24°.
frk. R. V. H. Pedersen.....	16.8.02	1.5.19	1.5.36	1.4.56		
fru M. E. Demidoff.....	10.5.05	1.2.33	1.4.46	1.4.56		
frk. L. R. M. Nørby.....	10.5.00	1.6.26	1.4.45	1.4.57		
fru E. E. K. Colbe.....	14.9.08	1.6.34	1.4.46	1.6.57		
frk. K. M. Brunshøj.....	23.3.11	1.4.35	1.4.46	1.10.57		
frk. G. Jørgensen.....	27.5.12	1.6.36	1.4.47	1.4.58		
frk. E. M. Meyer.....	25.5.13	1.6.37	1.4.47	1.4.58		
frk. H. H. Ringbæk.....	20.6.25	1.7.46	1.9.52	1.4.58		
fru M. K. D. Olsen.....	10.7.13	1.8.37	1.8.47	1.8.58		

	Født	Kon- torist	Kontor- assistent II	Kontor- assistent I	Anmærkninger
<i>(kontorassistenter af 1. grad)</i>					
fru E. M. Callisen	25.12.09	1.5.34	1.4.46	1.4.59	u.f.nr. 1.6.-31.10.35.
frk. M. N. Randow	17.12.13	1.3.38	1.2.48	1.4.59	
frk. E. E. M. Nielsen	27.3.13	1.4.37	1.4.48	1.4.59	
frk. A. Støvning	16.1.14	1.3.38	1.4.48	1.10.59	
frk. Karen T. Jørgensen	4.7.14	1.8.38	1.4.48	1.4.60	
frk. T. M. Muhle-Jessen	12.2.15	1.3.39	1.4.48	1.4.60	
fru E. J. J. Liljeborg	23.1.16	1.2.40	1.11.48	1.4.60	
frk. I. M. Fenst	31.1.16	1.2.40	1.4.49	1.4.60	
fru E. M. Jensen	14.3.16	1.7.40	1.4.49	1.4.60	
fru E. Jansen	13.2.17	1.3.41	1.4.49	1.4.60	
fru G. E. Wulff	15.11.09	1.5.34	1.4.49	1.4.60	{ude af post- og telegrafv. 1.3.39-31.3.46.
fru D. K. B. Gärtner	23.11.08	1.12.32	1.1.50	1.4.60	{ude af post- og telegrafv. 1.11.43-30.6.48.
fru T. E. Espersen	23.6.10	1.7.34	1.4.50	1.4.60	{ude af post- og telegrafv. 1.12.42-30.6.48.
fru E. M. J. Hennings	20.10.11	1.11.35	1.4.50	1.4.60	
frk. G. V. Hansen	26.4.19	1.5.43	1.8.50	1.4.60	
fru E. J. S. H. Gobjerg	30.5.20	1.6.44	1.7.51	1.4.60	
frk. A. Holik	25.2.24	1.4.46	1.9.51	1.4.60	
frk. A. S. Pedersen	1.10.24	1.4.46	1.5.52	1.4.60	
frk. A. K. Hansen	19.5.25	1.6.46	1.8.52	1.4.60	
fru G. H. K. Carlstedt	6.2.25	1.10.46	1.4.53	1.4.60	
frk. K. Mathiesen	11.8.24	1.11.46	1.4.53	1.4.60	
frk. S. J. L. Hansen	20.11.23	1.4.46	1.7.53	1.5.60	
fru J. C. C. Pedersen	13.5.24	1.3.47	1.9.53	1.12.60	
frk. E. M. Thomsen	7.12.10	1.2.35	1.4.46	1.4.61	
frk. H. L. Christensen	11.2.25	1.4.46	1.12.52	1.4.61	
fru Y. G. Pedersen	7.6.25	1.7.46	1.4.53	1.4.61	
fru E. Frederiksen	14.8.25	1.3.47	1.11.53	1.4.61	
fru A. H. S. Tegder	8.5.24	1.4.46	1.4.54	1.4.61	
fru L. I. Horn	28.12.24	1.4.46	1.8.54	1.4.61	
fru K. Nielsen	7.7.26	1.8.47	1.8.54	1.4.61	
fru A. E. Jeppesen	12.6.26	1.7.47	1.11.54	1.4.61	u.f.nr. 8.9.52-7.3.53°.
fru K. J. D. Jensen	11.1.11	1.2.35	1.4.55	1.4.61	
frk. K. M. Magnusson	9.12.26	1.4.48	1.4.55	1.4.61	
fru J. S. K. Bønnelycke	22.3.27	1.4.48	1.4.55	1.4.61	
fru I. K. Nilsson	4.4.27	1.5.48	1.4.55	1.4.61	
frk. A. K. Jensen	20.8.27	1.9.48	1.4.55	1.4.61	
fru P. M. Jensen	10.9.26	1.1.49	1.11.55	1.4.61	
frk. Y. Y. Ryborg	11.2.28	1.3.49	1.4.56	1.4.61	
fru E. J. Calum	28.3.28	1.4.49	1.4.56	1.4.61	
fru E. Wichmann	1.4.28	1.4.49	1.4.56	1.4.61	
fru E. L. Jørgensen	19.5.28	1.8.49	1.4.56	1.4.61	
fru E. L. Therkilsen	5.7.28	1.9.49	1.1.57	1.4.61	
fru E. L. Petersen	31.5.29	1.6.50	1.4.57	1.4.61	u.f.nr.4.4.-3.7.59°.
fru G. E. Andersen	10.4.29	1.11.50	1.10.57	1.4.61	u.f.nr.15.4.-14.7.51°.
fru I. D. Poulsen	24.10.29	1.11.50	1.10.57	1.4.61	
fru W. T. Eriksen	24.12.28	1.1.51	1.11.57	1.7.61	
fru I. M. Døssing	21.12.33	1.1.55	1.4.58	1.4.61	u.f.nr. 1.7.-31.10.64.
frk. J. M. Lohmann-Thomsen	3.11.00	1.12.20	1.4.45	1.12.61	
fru R. Nielsen	10.4.03	1.5.23	1.5.36	1.4.62	
frk. R. Paustian	12.3.09	1.4.33	1.4.45	1.4.62	
frk. A. M. Tholl	26.6.04	1.5.29	1.4.46	1.4.62	u.f.nr. 1.11.29-30.4.30.
fru I. M. Jenssen	5.8.13	1.9.37	1.11.47	1.4.62	
frk. A. E. Haavig	18.10.07	1.4.32	1.4.50	1.4.62	
fru S. A. T. Andersen	5.10.09	1.11.33	1.1.51	1.4.62	

	Født	Kontor- torist	Kontor- assistent II	Kontor- assistent I	Anmærkninger
<i>(Kontorassistenter af 1. grad)</i>					
fru I. V. Damm	3.6.05	1.4.32	1.12.52	1.4.62	
fru E. Jensen	6.7.08	1.4.33	1.12.52	1.4.62	
frk. M. Jensen	26.4.27	1.2.49	1.11.56	1.4.62	
fru H. Poulsen	29.1.30	1.2.51	1.4.58	1.4.62	u.f.nr. 1.1.-30.6.53°.
fru L. K. Jensen	24.9.30	1.10.51	1.4.58	1.4.62	
fru B. M. Rasmussen	20.7.29	1.5.52	1.4.58	1.4.62	
frk. E. B. Sørensen	17.5.31	1.6.52	1.4.58	1.4.62	
fru A. L. Steengaard	28.11.29	1.4.53	1.4.58	1.4.62	
fru I. M. L. Poulsen	7.1.32	1.4.53	1.4.58	1.4.62	
fru J. E. Jensen	29.6.30	1.5.53	1.4.58	1.4.62	
fru L. B. L. Hansen	13.9.32	1.10.53	1.4.58	1.4.62	u.f.nr. 11.10.56-10.1.57°.
fru B. Hansen	28.11.32	1.12.53	1.4.58	1.4.62	
fru J. Christensen	21.6.33	1.7.54	1.4.58	1.4.62	
fru J. Jørgensen	31.12.33	1.1.55	1.4.58	1.4.62	
fru E. J. Nielsen	18.11.33	1.5.55	1.4.58	1.4.62	
fru I. L. W. Aagaard	20.11.33	1.5.55	1.4.58	1.4.62	
frk. H. S. Hansen	30.6.34	1.7.55	1.4.58	1.4.62	
fru K. R. Nielsen	5.8.34	1.9.55	1.4.58	1.9.62	
frk. J. C. M. Olsen	1.4.08	1.4.32	1.4.44	1.4.63	
frk. G. J. K. Wolf	2.6.08	1.7.32	1.4.46	1.4.63	
fru V. E. Larsen	16.6.34	1.12.55	1.4.58	1.4.63	u.f.nr. 28.1.-27.4.57°.
fru J. Moth	1.4.32	1.1.56	1.4.58	1.4.63	
fru K. Hulstrøm	11.3.35	1.4.56	1.4.58	1.4.63	
frk. L. W. Petersen	21.11.34	1.4.56	1.4.58	1.4.63	
frk. J. Grønnemose	3.1.34	1.6.56	1.4.58	1.4.63	
fru I. M. L. Berg	25.5.36	1.5.58	1.5.58	1.8.63	
fru I. K. Braarup	11.10.31	1.8.58	1.8.63	
frk. I. M. Petersen	28.3.35	1.4.56	1.4.58	1.4.63	u.f.nr. 1.2.-15.10.65.
frk. M. Lunding	26.5.06	1.4.32	1.4.44	1.4.64	
frk. E. Lau	10.1.05	1.4.32	1.4.49	1.4.64	
frk. K. Jensen	6.3.38	1.4.59	1.4.64	
frk. K. Lange	27.8.38	1.9.59	1.4.64	
fru A. Fring	28.10.38	1.11.59	1.4.64	
fru C. E. Olsen	30.3.39	1.4.60	1.10.64	
fru A. Petersen	12.2.39	1.5.60	1.10.64	
frk. B. Løbel	20.5.39	1.6.60	1.10.64	
fru H. Prinds	16.7.39	1.8.60	1.10.64	
frk. Y. M. Isaksson	28.2.37	1.9.60	1.10.64	
frk. K. V. Andersen	18.11.35	1.9.60	1.10.64	
frk. B. B. Larsen	16.11.39	1.12.60	1.4.65	
frk. B. B. Jensen	22.3.40	1.4.61	1.4.65	
fru H. V. K. Emcken	20.3.40	1.4.61	1.4.65	
fru M. J. Ekelund	18.4.40	1.6.61	1.4.65	
fru S. R. J. Jensen	16.12.39	1.9.61	1.4.65	
<i>Kontorassistenter af 2. grad.</i>					
frk. I. W. Nielsen	14.12.97	1.10.16	1.5.25		
fru D. M. Jørgensen	1.9.98	1.5.19	1.3.30		ude af postv. 1.5.21-28.2.27°.
fru J. C. Jørgensen	9.5.99	1.9.20	1.5.36		ude af postv. 1.5.21-31.3.25°.
frk. R. E. Bendtsen	15.12.39	1.2.61		
frk. J. Schilthauer	29.4.40	1.5.61		u.f.nr. 1.11.61-31.3.62.
fru V. E. Pedersen	8.8.40	1.11.61		
fru M. L. H. Lybech	31.12.40	1.1.62		

	Født	Kon- torist	Kontor- assistent II	Kontor- assistent I	Anmærkninger
<i>(kontorassistenter af 2. grad)</i>					
fru Bente Jensen	5.1.41		1.2.62		
frk. I. M. Madsen	24.1.41		1.2.62		
fru B. I. Nicolaisen	15.2.41		1.3.62		
frk. B. E. Jensen	26.3.41		1.4.62		
fru H. L. Nielsen	24.12.40		1.4.62		
fru V. K. Aurehøj	23.6.41		1.7.62		
frk. I. G. Olsen	13.7.41		1.8.62		
frk. M. Gettermann	4.10.41		1.11.62		
fru V. B. K. Schultz	4.4.41		1.11.62		
frk. V. L. Pedersen	7.11.40		1.1.63		
frk. J. A. Nielsen	18.11.41		1.2.63		
fru B. S. Sørensen	8.4.40		1.2.63		
frk. K. Frandsen	5.12.41		1.1.63		u.f.nr. 1.10.-31.12.63.
fru H. B. Hansen	12.12.41		1.4.63		}ude af post- og telegrafv. {1.3.63-30.9.64.
fru A. M. G. Jensen	23.9.40		1.10.61		
frk. A. Olsen	23.4.42		1.5.63		
frk. I. M. Freund	30.4.42		1.5.63		
frk. B. M. Gjerløw-Christensen	25.5.42		1.6.63		
fru K. S. Benda	25.7.42		1.12.63		
fru Y. V. Jensen	6.8.42		1.12.63		
fru K. M.H. Larsen	17.7.42		1.1.64		
frk. M. Magnussen	23.1.43		1.2.64		
frk. L. Jensen	4.2.43		1.3.64		
fru H. Petersen	27.3.43		1.4.64		
frk. T. H. Madsen	1.4.43		1.4.64		
frk. V. S. Hansen	30.3.43		1.4.64		
fru B. B. Nielsen	13.4.43		1.5.64		
frk. I. E. Fick	24.12.41		1.5.64		
frk. A. M. Pedersen	4.6.43		1.7.64		
fru L. Kromann-Rasmussen	2.6.43		1.7.64		
frk. L. E. S. Bentsen	10.7.43		1.8.64		
fru H. L. Hansen	30.7.43		1.8.64		
fru S. T. Nielsen	10.3.43		1.8.64		
frk. E. B. Hansen	2.6.43		1.9.64		
fru T. Christiansen	13.9.43		1.10.64		
frk. B. R. Wrisberg	27.9.43		1.10.64		
frk. R. F. Michelsen	24.9.43		1.11.64		
fru G. B. Nielsen	11.10.43		1.11.64		
frk. K. Christensen	4.11.43		1.12.64		
frk. V. Christensen	16.10.43		1.12.64		
frk. I. G. Møller	10.11.43		1.12.64		
fru K. M. Jensen	13.6.41		1.12.64		
fru E. E. Jørgensen	8.4.42		1.1.65		
fru H. Joensen	27.7.40		1.1.65		
frk. K. E. Jensen	31.1.44		1.2.65		
frk. B. Andersen	2.1.44		1.2.65		
frk. M. M. L. S. Pedersen	5.1.44		1.2.65		
frk. T. E. L. Hansen	19.2.44		1.3.65		
frk. L. Nielsen	20.3.44		1.4.65		
fru B. Jensen	13.3.44		1.4.65		
frk. H. Svejsø	18.6.42		1.4.65		
fru B. B. Mogensen	23.4.44		1.5.65		
fru S. M. Madsen	26.3.44		1.5.65		
fru G. I. Hansen	25.4.44		1.5.65		
fru G. A. M. Pedersen	1.6.42		1.5.65		
fru E. H. Hansen	25.9.42		1.5.65		

	Født	Kon- torist	Kontor- assistent II	Kontor- assistent I	Anmærkninger
<i>(kontorassistenter af 2. grad)</i>					
frk. L. B. Larsen	18.1.44		1.5.65		
frk. K. Adolfsen	11.3.44		1.6.65		
fru K. Rasmussen	7.3.44		1.7.65		
frk. I. M. Olesen	6.5.44		1.7.65		
fru I. J. Sørensen	15.5.44		1.7.65		
fru J. S. Olsen	24.12.43		1.7.65		
fru N. A. Larsen	6.1.43		1.7.65		
fru L. H. Pedersen	30.5.44		1.8.65		
frk. K. Pedersen	18.7.44		1.8.65		
fru G. Hansen	22.5.42		1.8.65		
frk. L. M. Olesen	1.10.44		1.10.65		
frk. L. Hansen	13.3.43		1.11.65		
393 kontorassistentaspiranter.					

Jernbanepostkontorerne.

Kontor og personale	Ved jernbanepkt. til	Ancien-nitets-nr.	Kontor og personale	Ved jernbanepkt. til	Ancien-nitets-nr.
Jernbanepostkontor 1. 25. lkl., grænseforr. 630.			kontorassistent I fru V. Clausen (f. 18.5.34, kontorist 1.6.55, kontorassistent II 1.4.58, kontorassistent I 1.4.65). 1 kontorassistentaspirant.		
jernbanepostmester L. Jensen, R ¹		2			
overkontrollør E. K. Nielsen.....		47			
kontrollør N. A. Adsbøl.....		210			
— E. Poulsen.....		379			
Overassistenter.			Jernbanepostkontor 2. 25. lkl., grænseforr. 630.		
J. K. C. Olsen.....	1.11.70	177	jernbanepostmester M. A. T. Nielsen, R.....		18
O. H. Christiansen.....	1.12.69	209	overkontrollør K. M. Nielsen.....		178
B. Hamann.....	1.7.68	211	kontrollør J. H. Pedersen.....		266
N. S. G. Henningsen.....	1.9.66	255	— A. J. Andersen.....		553
S. E. Hansen.....	1.10.70	261	Overassistenter.		
K. E. Holmsgaard.....	1.12.66	277	H. J. Christensen.....	1.11.65	210
H. E. Lassen.....	1.8.72	284	S. E. Blom.....	1.6.65	238
K. A. Sørensen.....	1.4.70	299	T. E. Thomsen.....	1.10.68	263
C. W. Iversen.....	1.4.72	401	F. T. Hansen.....	1.7.65	264
R. Sahl.....	1.4.69	454	L. Herløv.....	1.11.70	348
H. Madsen.....	1.7.71	465	C. F. Petersen.....	1.9.66	390
W. Horne.....	K	522	Børge R. Hansen.....	1.10.68	410
A. Larsen.....	1.1.72	552	V. G. Bøjesen.....	1.10.73	512
J. I. Pedersen.....	1.1.72	553	V. E. Jæger.....	1.4.69	521
V. M. Christensen.....	1.12.73	573	E. V. Jensen.....	1.11.70	617
Assistenter.			E. Ilsoe.....	1.11.70	640
P. Nielsen.....	1.6.67	161	Assistenter.		
T. S. Højgaard.....	1.10.67	184	L. P. Sørensen.....	K	54
B. P. Hjortshøj.....	K	250	O. E. Jensen.....	1.11.66	123
P. E. Thomsen.....	1.11.69	305	P. H. Cubel.....	1.1.66	156
O. C. Kristiansen.....	1.12.70	314	W. Riemke-Pedersen.....	1.11.67	212
E. Iversen.....	1.12.69	323	J. Nielsen.....	1.12.70	222
P. Keldke.....	1.3.70	420	B. L. Skrydstrup.....	1.5.68	232
K. P. Larsen.....	1.7.70	445	L. Nielsen.....	1.10.69	247
(2 ledige pladser).			J. R. Christensen.....	1.10.69	280
kontorassistent I frk. R. J. Jensen (f. 4.5.26, kontorist 1.11.50, kontorassistent II 1.4.56, kontorassistent I 1.4.62).			K. Johannessen.....	1.10.69	319
kontorassistent I fru G. E. K. Schmidt (f. 27.9.29, kontorist 1.10.50, u.f.nr. 1.11.51-30.4.52, kontorassistent II 1.4.58, kontorassistent I 1.4.62).			P. H. Jørgensen.....	1.11.70	334
			P. W. E. Jensen.....	1.6.70	438
			kontorassistent I fru E. W. M. Andersen (f. 4.1.09, kontorist 1.11.33, kontorassistent II 1.1.40, kontorassistent I 1.4.60).		
			kontorassistent I frk. E. M. Christensen (f. 1.4.12, kontorist 1.4.36, kontorassistent II 1.4.48, kontorassistent I 1.4.62).		

Personalet ved jernbanepostkontor 1 har bopæl i København, og personalet ved jernbanepostkontor 2 har bopæl i Fredericia. 3 assistenter i København og 3 assistenter i Fredericia er tjenestegørende som afløserne. K betegner, at den pågældende er tjenestegørende ved selve jernbanepostkontoret.

Det københavnske postområde.

Kontor og personale	Ancien- nitets- nr.	Kontor og personale	Ancien- nitets- nr.
Avispostkontoret , 25. lkl. postmester K. Andersen.....	7	Dragør postkontor , 18. lkl., tlgr. postmester J. R. Hansen.....	134
København lufthavn postkontor , 23. lkl., tlgr. postmester U. H. Jørgensen.....	25	Farum postkontor , 18. lkl., tlgr. postmester H. O. Dyhr.....	179
Omkarteringspostkontoret , 26. lkl. postmester E. J. Vintersborg, R.....	22	Gentofte postkontor , 23. lkl., tlgr. postmester N. A. M. Madsen.....	14
Postvæsenets oplysningskontor og returpost- kontoret , 23. lkl. postmester W. B. Møller.....	27	Glostrup postkontor , 23. lkl., tlgr. postmester A. P. C. Jørgensen.....	67
Pakkepostkontoret , 25. lkl. postmester C. E. Blandfort.....	38	Hellerup postkontor , 23. lkl., tlgr. postmester P. A. Kjær-Pedersen.....	22
Postkørselskontoret , 23. lkl. driftsbestyrer for postautomobilerne A. C. P. Mikkelsen.....	20	Herlev postkontor , 23. lkl., tlgr. postmester K. V. Andersen.....	86
Toldpostkontoret , 25. lkl. postmester J. P. Christensen, R.....	21	Holte postkontor , 23. lkl., tlgr. postmester H. Demant.....	68
Købmagergades postkontor , 26. lkl., tlgr. (kun afg.) postmester G. L. Christensen, R.....	14	Hvidovre postkontor , 23. lkl. tlgr. postmester, løjtnant A. J. Kristiansen.....	48
Vesterbo postkontor , 26. lkl., tlgr. (kun afg.) postmester W. Olsen.....	4	Kastrup postkontor , 23. lkl., tlgr. postmester T. C. Poulsen.....	11
Østerbro postkontor , 25. lkl., tlgr. postmester W. A. N. Horn.....	39	Klampenborg postkontor , 18. lkl., tlgr. postmester E. C. Larsen.....	30
Nørrebro postkontor , 25. lkl., tlgr. postmester A. P. Andersen.....	5	Lyngby postkontor , 23. lkl., tlgr. postmester H. N. Møller.....	30
Sønderbro postkontor , 25. lkl., tlgr. postmester H. Ibsen.....	20	Søborg postkontor , 23. lkl., tlgr. postmester N. P. Nedergaard, R.....	4
Frederiksberg postkontor , 25. lkl., tlgr. postmester C. B. Jansen.....	35	Tåstrup postkontor , 23. lkl., tlgr. postmester J. C. Christensen.....	24
Valby postkontor , 25. lkl., tlgr. postmester N. E. Nielsen, R.....	23	Vanløse postkontor , 23. lkl., tlgr. postmester H. B. Mondrup.....	50
Nordvestkvarterets postkontor , 23. lkl., tlgr. postmester E. Mortensen.....	79	Vedbæk postkontor , 18. lkl., tlgr. postmester P. B. Lykken.....	121
Sydvestkvarterets postkontor , 21. lkl., tlgr. postmester C. Madsen.....	186	Virum postkontor , 23. lkl., tlgr. postmester J. P. J. Gormsen.....	51
Albertslund postkontor , 21. lkl., tlgr. postmester E. A. Frederiksen.....	211	Værløse postkontor , 18. lkl. tlgr. postmester A. Delfs-Jensen.....	74
Bagsværd postkontor , 21. lkl., tlgr. postmester R. Hansen.....	142	Indleveringspostkontor 1 , 21. lkl., tlgr. postmester J. A. Nielsen.....	62
Ballerup postkontor , 23. lkl., tlgr. postmester E. H. Vardil.....	52	Indleveringspostkontor 2 , 21. lkl., tlgr. postmester, cand. jur. A. V. Gjerløv-Christensen...	44
Brønshøj postkontor , 23. lkl., tlgr. postmester O. M. A. Harbild.....	60	Indleveringspostkontor 3 , 21. lkl., tlgr. postmester N. O. A. H. Palle.....	18
Charlottenlund postkontor , 23. lkl., tlgr. postmester P. E. Karlsen.....	81	Indleveringspostkontor 4 , 18. lkl., tlgr. postmester K. G. Larsen.....	1
		Indleveringspostkontor 5 , 21. lkl., tlgr. postmester, løjtnant K. Bisgaard.....	101

Kontor og personale	Ancien- nitets- nr.	Kontor og personale	Ancien- nitets- nr.
Indleveringspostkontor 6 , 21. lkl., tlgr. postmester O. W. M. F. Lundtorp.....	38	Indleveringspostkontor 28 , 21. lkl., tlgr. postmester H. C. Andersen.....	28
Indleveringspostkontor 7 , 18. lkl., tlgr. postmester L. K. Frostholm.....	29	Indleveringspostkontor 29 , 18. lkl., tlgr. postmester H. M. Glass.....	42
Indleveringspostkontor 8 , 15. lkl., tlgr. postmester S. A. Schulz.....	45	Indleveringspostkontor 30 , 21. lkl., tlgr. postmester frk. M. Carstensen.....	174
Indleveringspostkontor 9 , 21. lkl., tlgr. postmester frk. M. K. Saaby.....	144	Indleveringspostkontor 31 , 21. lkl., tlgr. postmester fru H. E. Jakobsen.....	80
Indleveringspostkontor 10 , 21. lkl., tlgr. postmester A. R. Høiby.....	115	Indleveringspostkontor 32 , 15. lkl., tlgr. postmester A. L. Christiansen.....	62
Indleveringspostkontor 11 , 21. lkl., tlgr. postmester P. A. Hørlyck.....	143	Indleveringspostkontor 33 , 15. lkl., tlgr. postmester frk. E. Møllerup.....	16
Indleveringspostkontor 12 , 18. lkl., tlgr. postmester J. L. Jegsmark.....	346	Indleveringspostkontor 34 , 18. lkl., tlgr. postmester frk. I. B. Nielsen.....	485
Indleveringspostkontor 13 , 21. lkl., tlgr. postmester H. P. Maack.....	141	Indleveringspostkontor 35 , 18. lkl., tlgr. postmester frk. R. N. Egebak.....	18
Indleveringspostkontor 14 , 15. lkl., tlgr. postmester H. E. Sørensen.....	74	Indleveringspostkontor 36 , 18. lkl., tlgr. postmester A. Mathiasen.....	23
Indleveringspostkontor 15 , 21. lkl., tlgr. postmester E. A. Jørgensen.....	63	Indleveringspostkontor 37 , 15. lkl., tlgr. postmester frk. A. M. E. Madsen.....	5
Indleveringspostkontor 16 , 21. lkl., tlgr. postmester J. F. Schjødt.....	79	Indleveringspostkontor 38 , 18. lkl., tlgr. postmester G. Skaar.....	214
Indleveringspostkontor 17 , 21. lkl., tlgr. postmester O. K. K. V. Haslov.....	209	Indleveringspostkontor 39 , 18. lkl., tlgr. postmester B. J. Sørensen.....	280
Indleveringspostkontor 18 , 18. lkl., tlgr. postmester frk. E. K. M. Nielsen.....	282	Indleveringspostkontor 40 , 18. lkl., tlgr. postmester, cand. phil., løjtnant O. Høgsbro....	53
Indleveringspostkontor 19 , 21. lkl., tlgr. postmester, løjtnant O. H. Nielsen.....	24	Indleveringspostkontor 41 , 18. lkl., tlgr. postmester P. W. Nielsen.....	388
Indleveringspostkontor 20 , 21. lkl., tlgr. postmester, translator K. S. Skibbyholm.....	16	Indleveringspostkontor 42 , 15. lkl., tlgr. postmester A. S. Jepsen.....	6
Indleveringspostkontor 21 , 21. lkl., tlgr. postmester H. J. Thamstrup.....	46	Indleveringspostkontor 43 , 15. lkl., tlgr. postmester fru E. C. Sørensen.....	51
Indleveringspostkontor 22 , 18. lkl., tlgr. postmester L. M. K. Larsen.....	303	Indleveringspostkontor 44 , 15. lkl., tlgr. postmester K. R. Flarup.....	71
Indleveringspostkontor 23 , 21. lkl., tlgr. postmester H. Christensen.....	5	Indleveringspostkontor 45 , 15. lkl., tlgr. postmester frk. K. M. Hansen.....	17
Indleveringspostkontor 24 , 18. lkl., tlgr. postmester C. C. Nielsen.....	38	Indleveringspostkontor 46 , 15. lkl., tlgr. postmester frk. A. L. Raage.....	35
Indleveringspostkontor 25 , 21. lkl., tlgr. postmester O. Hansen.....	213	Indleveringspostkontor 47 , 15. lkl., tlgr. postmester K. C. G. Nielsen.....	22
Indleveringspostkontor 26 , 18. lkl., tlgr. postmester frk. E. M. Buxbom.....	43	Indleveringspostkontor 48 , 15. lkl., tlgr. postmester frk. I. M. S. Bægh.....	40
Indleveringspostkontor 27 , 21. lkl., tlgr. postmester, løjtnant K. M. Steensborg.....	81	Indleveringspostkontor 49 , 15. lkl., tlgr. postmester J. N. Balmer.....	131
		Indleveringspostkontor 50 , 15. lkl., tlgr. postmester K. E. Aarup.....	130

Personale	Kontor	Ancien- nitets- nr.	Personale	Kontor	Ancien- nitets- nr.
Overkontrollører.			<i>(kontrollører)</i>		
V. A. Frederiksen	V	f 60	K. K. Ruby	Van	209
S. A. Larsen	omk	71	N. Christensen	luh	211
K. M. Ulriksen	Vby	92	K. A. Knudsen	omk	218
L. C. Thomsen	omk	95	A. C. Hansen	Brh	219
A. Pedersen	K	100	E. B. T. Uhre	Hvi	220
H. Mathiesen	Ø	110	H. A. Hviid-Christensen	S	223
S. W. Jensen	S	146	H. Ø. Jacobsen	Tå	226
V. B. Andreasen	af	161	C. Gamby	Søb	227
A. H. H. Garbæk	ap	171	F. E. W. Povlsen	Ly	228
H. E. Rasmussen	N	176	T. K. Jespersen	Ba	230
H. Husum	told	177	P. A. Jørgensen	K	239
E. E. Knudstrup	F	182	P. H. F. Nielsen	K	240
H. M. R. Sørensen	pakke	194	frk. E. Bomholt	V	241
			C. L. Jensen	told	248
			S. H. Nissen	opl	269
			P. J. Paaske	Hvi	270
			C. F. Jensen	K	300
			B. Bursaa	Hé	304
			H. E. K. Hansen	Vby	305
			C. Møllerstrøm	kørs	306
			G. H. Kjørbye	Gl	307
			E. Svane	N	308
			H. K. S. Nielsen	Ch	312
			R. V. Breddam	K	338
			J. Nielsen	Ø	339
			J. R. Thomassen	NV	341
			H. P. Truelsen	omk	345
			K. Nørgaard	Vby	350
			G. V. Bransmark	K	360
			J. P. E. Toft	opl	378
			P. A. Hansen	omk	386
			H. A. H. Nielsen	Ksa	387
			K. V. Rømer	omk	394
			K. A. Andersen	Ø	395
			P. W. Eriksen	N	396
			J. Madsen	omk	407
			H. J. Steg	Ø	413
			J. Vestergaard	SV	417
			K. Zifeldt	pakke	418
			J. Kjeldsen	af	422
			H. H. Mørgensen	V	444
			V. E. Andersen	omk	453
			E. Scherling	K	455
			F. E. Breddam	ap	457
			J. Christensen	af	458
			V. O. O. Christensen	omk	460
			frk. G. E. Jensen	V	467
			H. M. Andreasen	Søb	468
			O. Bækgaard	omk	477
			A. O. Pihl	told	483
			N. Oechsler	Brh	484
			H. Søderquist	K	491
			S. A. H. Andersen	N	497
			J. O. Olufsen	af	506
			E. C. J. Pedersen	ap	546
			K. E. Jensen	omk	547
Post- og telegrafkasserere.					
J. Larsen (23. lkl.)	V	P 9			
J. V. Matthiesen (21. lkl.)	K	184			
Kontrollører.					
K. A. M. Nielsen	omk	Tp 15			
frk. I. C. Olsen	Ly	Tp 26			
N. S. B. Justesen	ap	P 33			
H. E. Allert	Hl	45			
H. G. Rasmussen	F	71			
E. V. R. Østengaard	F	86			
E. H. Schack	omk	Tp 87			
fru A. Frostholt	ap	89			
J. Egeblad	Ch	90			
P. D. M. Jensen	Vir	91			
K. O. Henriksen	Hé	92			
frk. E. Just	K	95			
C. L. Kristensen	Ksa	100			
M. F. Petersen	K	103			
K. V. J. Karlsson	Bav	111			
B. R. Hansen	Ly	112			
Henning Mortensen	Ø	147			
A. Dalgaard	Hl	148			
H. S. Eriksen	luh	149			
P. V. Pedersen	S	159			
fru E. Bøgsted	omk	168			
P. A. Petersen	S	173			
frk. E. Larsen	V	174			
C. F. Breum	Hot	176			
P. K. S. Mortensen	K	180			
P. Svenstrup	K	181			
Herbert Mortensen	Gj	182			
A. Nielsen	K	185			
V. T. Sørensen	Gj	187			
B. S. Holm	Gl	195			
E. C. G. Hansen	F	196			
fru L. Mønsted	K	208			

Personale		Kontor	Ancien- nits- nr.	Personale		Kontor	Ancien- nits- nr.
H. H. Stokkendal omk				548			
L. G. Nielsen V				549			
P. B. Ibsen V				550			
S. A. Hansén NV				555			
Overassisterter.¹⁾							
J. A. Elfort K	Tp		1				
frk. P. Høgsbro K	Tp		8				
V. K. B. Pedersen afl	P		9				
J. J. Hørlyck K	Tp		15				
frk. A. K. M. Østergaard K	Tp		18				
frk. I. Jensen (I) V	Tp		23				
fru K. A. M. Skaarup ap	Tp		25				
frk. D. Laursen told	Tp		27				
frk. E. G. Hansen Ch	Tp		29				
fru E. I. M. Jensen K	Tp		31				
frk. I. Jensen (II) N	Tp		32				
fru B. K. Krogh F	Tp		39				
frk. E. B. E. Petersen 36	Tp		44				
frk. G. A. Dahl 2	Tp		50				
fru V. S. Strand afl	T		53				
O. F. Nielsen ap	P		56				
K. P. N. Mogensen V	P		63				
frk. A. Lovig 37	Tp		102				
G. J. M. Hansen ap			129				
B. Tegder opl			132				
J. A. N. Nielsen S			134				
J. C. Bonde omk			135				
E. Petersen Gl			142				
E. G. Hansen omk			155				
E. Storgaard omk			156				
E. Thygesen Hé			157				
H. H. M. Marcussen omk			158				
A. B. Christensen 3			164				
T. M. Nielsen N			165				
P. G. F. Rasmussen opl			166				
K. O. Christensen omk			168				
E. Thorup Ly			169				
O. C. Larsen Ø			170				
I. J. Vikkelsø S			171				
P. Kjør S			172				
J. F. Pedersen opl			174				
T. S. Krog F			175				
H. Petersen K			178				
V. Meilby Van			179				
M. H. Petersen omk			188				
E. V. Pedersen omk			190				
V. J. Holder K			195				
C. K. Jensen omk			196				
E. V. Huus Tå			197				
K. B. Jørgensen opl			213				
T. P. Kromann Hot			214				
E. L. Møller opl			219				
K. S. Nielsen opl			226				
				<i>(overassisterter)</i>			
				H. H. Andersen omk			
				228			
				H. C. Dehnfeld Ksa			
				229			
				G. D. Sørensen 21			
				233			
				H. Dalgaard omk			
				237			
				C. F. Kofoed-Jensen K			
				241			
				P. T. Pedersen 21			
				242			
				H. Horn-Jensen NV			
				247			
				K. O. Vestergaard F			
				249			
				Hugo V. Jensen Vby			
				250			
				L. Olsen N			
				251			
				L. Christensen Ly			
				252			
				K. I. L. Petersen Bav			
				253			
				V. A. A. Kvist omk			
				254			
				K. R. Nielsen 1			
				262			
				fru B. E. Jensen (¹ / ₂ tj.) opl			
				272			
				Hans V. Jensen omk			
				273			
				G. K. Jensen afl			
				275			
				K. Andersen Ba			
				276			
				B. B. Sørensen Vby			
				292			
				frk. I. S. Klærke K			
				293			
				S. A. Lindholt Ly			
				295			
				V. B. Andersen omk			
				297			
				J. V. Jensen Gj			
				305			
				E. J. B. Hansen ap			
				310			
				P. W. Kristensen afl			
				345			
				fru E. F. Nielsen Hl			
				350			
				B. Bøgeskov-Thomsen luh			
				352			
				fru K. E. Kruse Hl			
				371			
				B. R. Nielsen opl			
				377			
				J. C. Madsen 21			
				378			
				K. E. Jensen K			
				379			
				frk. A. E. Raffnsøe Ø			
				380			
				H. E. P. Gade afl			
				381			
				I. W. T. Eskildsen omk			
				397			
				J. A. Sørensen N			
				399			
				V. Ry afl			
				406			
				A. Madsen afl			
				408			
				E. O. Knudsen pakke			
				417			
				N. L. Holm afl			
				437			
				C. Simonsen K			
				438			
				E. Siig ap			
				442			
				J. Knudsen luh			
				446			
				E. Ulnits Tå*			
				448			
				C. M. Jørgensen omk			
				450			
				P. L. Hansen Vby			
				457			
				H. R. Hansen K			
				466			
				E. M. Martinussen omk			
				467			
				K. Ingemann S			
				475			
				J. H. Kristiansen Ø			
				476			
				L. J. Nielsen afl			
				477			
				fru E. J. Mehlskov Ch			
				486			
				H. Henriksen K			
				508			
				A. Wiemann-Jensen Hvi			
				511			
				R. J. Hakonsen Søb			
				513			
				*) Tjeneste ved Greve Strand postekspedition.			

Personale	Kontor	Ancien- nits- nr.	Personale	Kontor	Ancien- nits- nr.
<i>(overassisterter)</i>			<i>(assisterter)</i>		
V. M. Thomsen	omk	515	fru J. C. Skov	opl	94
S. E. B. Rasmussen	Ø	516	C. C. Schmidt	Vær	97
H. H. Christensen	af	517	O. T. Hansen	K	103
K. F. Nonboe	Hl	518	P. I. B. H. Pedersen	pakke	112
S. E. Arngrimson	af	519	F. O. G. Jensen	af	127
J. E. J. Herdal	af	520	frk. H. S. Poulsen	2	131
H. Hansen	omk	533	fru E. K. Nielsen	Ch	139
J. Christensen	Hvi	534	fru I. A. Nielsen	NV	145
E. P. Møller	af	535	fru Kirsten Christensen	15	149
S. E. Jensen	luh	550	J. Søderquist	af	150
V. A. Strøm	V	555	J. Petersen	Søb	155
B. L. Carlsen	af	556	K. H. Nahrstedt	af	160
E. E. Jensen	af	557	J. Skøtt	32	170
T. H. Lorentzen	V	560	J. H. Christensen	af	174
E. N. Nielsen	af	572	J. M. Mulvad	af	175
V. Mortensen	af	574	frk. E. Poulsen	1	176
J. H. Larsen	NV	575	B. Møller	af	177
P. H. Jakobsen	af	576	Povl M. Nielsen	af	178
B. Hansen	SV	577	K. Madsen	opl	179
P. Kristiansen	omk	578	fru I. Bengtsen	41	181
P. Michelsen	Vir	580	fru G. Nielsen (1/2 tj.)	af	185
D. Cederbek	V	581	H. A. Mortensen	luh	192
J. F. Svejgaard	af	608	A. S. Nielsen	kørs	193
L. Jørgensen	9	609	fru B. Jensen	30	195
S. V. J. Dyg	omk	614	J. Kristensen	S	197
B. M. Nielsen	20	615	fru E. Meiniche-Jensen	Hé	202
A. M. E. Zimmermann	omk	616	F. Christensen	af	203
J. A. Hansen	10	623	fru Karen Christensen	11	204
C. B. Christensen	Søb	631	P. M. Petersen	omk	208
B. Tellefsen	omk	632	frk. B. K. Mikkelsen	17	209
B. Stubkjær	af	633	B. K. Laursen	Vby	211
P. Johansen	af	635	V. B. Christensen	omk	215
L. M. Nielsen	omk	636	fru I. B. Hakonsen	N	216
P. Jensen	af	641	fru E. Madsen	Hl	217
K. E. Smidt	af	642	frk. A. M. Hansen	15	220
A. P. Meiniche-Jensen	af	643	P. L. Simonsen	Tå	221
			F. E. J. Nielsen	Vby	223
			H. Kragh	21	231
			fru I. L. Jensen	19	233
			fru I. B. Christensen	18	239
			F. Smedegaard	omk	243
			fru A. Christensen	48	244
			P. B. Jepsen	omk	245
			M. P. Sørensen	luh	249
			N. L. Nielsen	K	253
			fru M. Bilde	Vir	253a
			fru M. L. Hansen	af	258
			fru T. Nielsen (1/2 tj.)	Gl	259
			frk. J. E. Hansen	Ø	266
			fru D. M. Laugesen	opl	268
			P. C. Spanggaard	Vby	269
			M. G. B. S. Jensen	29	272
			S. E. S. Andersen	luh	273
			F. B. Laursen	14	278
			fru E. R. Christoffersen	11	289
			G. H. Jakobsen	omk	290
Assisterter.					
frk. K. Bohn	36	P 8			
frk. E. M. C. Gregersen	23	Tp 17			
fru E. F. Nielsen	6	P 27			
A. L. Sørensen	ap	P 33			
frk. I. E. S. Jørgensen	told	35			
frk. K. E. Nørgaard	K	39			
N. Pedersen	kørs	42			
S. A. Kristensen	27	45			
L. G. Jensen	omk	55			
fru A. L. Johansen	af	56			
fru R. R. Hansen	Hot	62			
H. A. Jensen	27	67			
fru L. H. Wiemann-Jensen	47	69			
H. E. Andersen	omk	81			
fru I. Lundin	Ba	87			

Personale	Kontor	Ancien- nitets- nr.	Personale	Kontor	Ancien- nitets- nr.
<i>(assisterter)</i>			<i>(assisterter)</i>		
H. Christensen	34	294	fru H. Olsen	af1	462
fru T. S. Jensen	told	296	J. Poulsen	8	463
V. Grøndahl	af1	297	J. Bang	luh	465
frk. J. H. Rasmussen	Van	300	frk. J. Jensen	Hot	466
P. H. Nørby	22	301	G. J. Eriksen	af1	467a
L. T. Rasmussen	af1	303	N. Hansen	af1	468
S. A. Thomsen	omk	304	fru L. N. Olsen	SV	472
O. Pedersen	Hvi	306	S. A. Kristensen	Drg	475
B. Mortensen	Brh	307	G. T. Christensen	af1	478b
frk. K. Frederiksen	af1	309	fru A. E. Kallehaug	17	479b
H. S. Sørensen	S	315	B. Junker	25	479c
fru N. A. Jakobsen (1/2 tj)	Gl	318	E. Jensen	20	479d
frk. B. E. Pedersen	K	320	frk. B. Bentsen	luh	481
V. Laursen	luh	321	H. T. Jørgensen	Ksa	481a
frk. M. P. Primdahl	Van	325	E. Rasmussen	Gj	482
fru E. G. Andersen	af1	329	fru D. Nielsen	Ly	485
N. C. Terp	opl	330	frk. A. M. Pedersen	2	485a
fru A. L. Froulund	32	332	O. Fruerlund	af1	485b
frk. L. B. Larsen	35	333	T. K. Svendsen	N	487
fru I. J. Hjortshøj	af1	339	K. Ø. Kristensen	af1	487a
O. M. M. Pihl	45	341	frk. I. Porse	28	487b
G. Jensen	omk	347	V. Lehrmann	omk	487d
S. Hjortshøj	luh	348	frk. A. I. B. Jensen	12	487e
fru C. E. Bennetzen	af1	355	fru I. Kristensen	Søb	487g
A. M. Bentsen	F	357	frk. E. E. Mølgaard	af1	487j
fru I. L. S. Kure	10	362	fru B. R. Andersen	28	488
fru D. Sørensen	Drg	369	fru B. I. Andersen	ge	490
E. S. Sørensen	af1	372	fru E. B. Frederiksen	af1	497
A. Kristiansen	30	376	frk. V. E. Brüggert	49	501
fru A. Koføed-Larsen	5	378	V. Skaarup	af1	502
T. P. Kikkenborg	Alb	381	K. A. J. Andersen	omk	506
E. E. Hansen	af1	385	fru M. J. Jørgensen	7	508
fru I. B. Wittenkamp	Brh	393	frk. B. I. Holm-Jensen	Tå	514
fru B. Nielsen	af1	397	P. L. Olsen	omk	515
frk. K. L. Kristensen	44	401	L. J. S. Nielsen	16	516
P. E. Rasmussen	af1	403			
P. Pedersen	Hl	405	Medhjælpere.		
fru M. Hansen	SV	415	frk. S. V. Dahl	af1	22a
fru B. Petersen	33	421	F. K. Kristensen	af1	39
fru I. P. Svendsen	Van	422	G. Christensen	af1	45
W. Jørgensen	40	425	L. R. S. Rasmussen	af1	55
fru B. Wachter	6	429	T. S. Olsen	af1	60
fru G. Jensen	af1	432	K. Kristensen	af1	61
C. Ø. Jensen	40	434	frk. T. N. Kristensen	11	63
N. H. Jensen	Ly	435	K. Rasmussen	af1	70
fru K. Fuglsang	24	437	frk. E. Petersen	af1	72
P. Nørgaard	af1	442	S. K. Hansen	af1	74
K. Petersen	15	443	F. la Cour Nielsen	af1	75
N. M. Elmington	af1	446	fru A. L. Rasmussen	16	77
J. L. Jensen	af1	447	K. E. Sørensen	af1	79
A. B. Jensen	Bav	449	frk. E. B. Andersen	af1	80
fru I. S. Nielsen	38	453	frk. Y. T. Møller	12	81
frk. E. L. Hansen	V	455	F. Dauer	af1	83
E. Elberg	10	456			
frk. K. M. Larsen	af1	458			
fru A. Olsen	Bav	459			

Personale	Kontor	Ancien- nitets- nr.	Personale	Kontor	Ancien- nitets- nr.
<i>(medhjælper)</i>			<i>(medhjælper)</i>		
frk. H. R. Handberg	.af	84	frk. L. B. S. Pedersen	.af	144f
frk. V. Petersen	.Vir	88	fru A. M. Lausen	.af	145
S. B. Christensen	.Kl	93	frk. G. M. Mortensen	.af	145b
frk. H. Lemming	.af	95	frk. A. A. Pedersen	.af	146
frk. D. Autrup	.9	96	frk. H. B. Hybschmann	.af	147
frk. U. Fiskbæk	.V	96a	frk. L. Berg	.af	150
frk. A. Svendsen	.luh	98	frk. J. V. Andersen	.7	151
frk. K. R. Pedersen	.Hot	99	frk. L. Lorenzen	.9	158
frk. L. Larsen	.af	100	fru B. P. Hansen	.af	159
V. Andersen	.af	101	frk. J. B. Weisbjerg	.46	161
S. E. Jensen	.af	104	fru H. H. Møllergaard	.af	162
fru R. Jensen	.20	105	frk. A. K. L. Jensen	.Ksa	163
H. Lykke	.Vb	106	frk. K. M. Nielsen	.af	166
G. A. Madsen	.af	109	J. O. Jensen	.af	168
B. Jørgensen	.af	111	frk. E. K. Poulsen	.Ksa	170
frk. J. L. Pejstrup	.26	112	frk. K. A. Jensen	.af	173
frk. L. Knudsen	.af	113a	frk. L. Christensen	.af	174
frk. H. Søndergaard	.Gj	114	frk. A. Dokkedahl	.af	176
frk. H. Lange	.4	115	frk. J. Bjerre	.af	177
frk. B. I. Sørensen	.50	116	frk. A. P. Hansen	.af	178
frk. B. M. Andersen	.af	119a	frk. L. Børresen	.af	180
frk. L. D. Jørgensen	.Gl	119c	frk. S. S. Andersen	.V	181
frk. V. U. Jespersen	.af	120	frk. E. M. H. Kristensen	.af	182
N. L. Laursen	.af	121	frk. M. K. Sørensen	.af	183
frk. K. M. Sørensen	.Vb	125	frk. B. Andresen	.Ø	184
frk. R. Bjørnskov	.af	127a	frk. I. K. H. Johansen	.af	188
J. B. Knudsen	.af	129	frk. J. L. Jepsen	.af	189
fru I. P. Hansen	.af	131	frk. E. Nomanni	.af	190
Kjeld E. Sørensen	.omk	132	frk. J. L. Bøgh	.af	192
frk. K. E. Madsen	.af	132c	frk. L. Christiansen	.af	193
frk. M. F. Pedersen	.af	132g	frk. I. Larsen	.af	195
frk. R. K. Christiansen	.33	134b	frk. L. G. Mikkelsen	.af	196
frk. E. E. Boelsmand	.af	136	frk. I. L. Haahr	.af	197
C. E. Riise	.af	137	frk. H. B. Møller	.23	198
frk. B. B. Jensen	.af	137a	frk. B. Christiansen	.af	199
frk. M. K. Jensen	.af	137b	frk. L. K. Petersen	.24	200
frk. S. E. Bertelsen	.31	137d	frk. H. Lange	.af	201
frk. B. Petersen	.af	137e	frk. K. Matthesen	.af	202
F. J. Jensen	.V	138	frk. E. M. Jensen	.Ksa	203
M. Rasmussen	.af	139	frk. K. R. Pedersen	.af	204
frk. A. M. Christiansen	.af	141	frk. H. E. Skovgaard	.V	206
frk. I. A. Krarup	.af	142c	frk. T. V. Thomsen	.af	212
frk. J. H. Lorenzen	.Kl	142d	frk. A. M. H. Pedersen	.43	214
frk. B. Kruse	.5	142e	frk. H. K. B. Ingvarstsen	.af	219
S. E. Jørgensen	.3	143	H. Beck	.af	221
frk. I. E. Anderson	.af	143d	E. C. Laugesen	.af	224
frk. I. Olsen	.af	143e	fru K. H. Nielsen	.af	225
frk. K. I. Knudsen	.af	144	frk. E. M. K. Larsen	.af	226
frk. K. J. J. Jensen	.af	144a	frk. A. M. Jensen	.af	229
frk. K. J. Jensen	.af	144b	A. M. Kristensen	.af	231
C. Stenggaard	.af	144c	frk. B. V. Rasmussen	.af	233
frk. E. Grube	.af	144e			

Kontorassistentpersonale.

	Kontor	Født	Kontor- torist	Kontor- assistent II	Kontor- assistent I	Over- kontor- assistent	Anmærkninger
<i>Overkontorassistenter</i>							
fru E. M. West	ap	28.1.99	1.4.18	1.7.29	1.4.46	1.4.58	
frk. I. M. Farup	V	24.9.11	1.10.35	1.4.44	1.4.46	1.4.58	
<i>Kontorassistenter af 1. grad</i>							
frk. K. E. A. Sørensen	K	9.10.03	1.7.26	1.4.43	1.4.46		
frk. G. H. Madsen	Ø	9.12.08	1.7.33	1.4.44	1.4.46		
fru H. Karpinska	K	14.3.09	1.4.33	1.2.45	1.4.46		
fru E. C. Klüver	K	9.3.09	1.4.33	1.4.45	1.4.46		
frk. E. E. I. Vendelsøe	S	8.7.09	1.8.33	1.4.45	1.4.46		
frk. R. V. M. Christiansen	S	29.3.10	1.4.34	1.5.45	1.4.46		
frk. I. Andersen	ap	19.12.01	1.5.19	1.5.37	1.4.47		} ude af postv. { 1.5.21-31.3.25°.
frk. G. E. O. Olsen	Ly	3.11.11	1.12.35	1.4.46	1.10.47		
frk. N. L. Feldbro	omk	1.4.12	1.4.36	1.5.42	1.3.48		
fru E. E. Hesselberg	N	7.2.10	1.3.34	1.4.45	1.4.49		} u.f.nr. 1.10.37- { 30.6.38.
frk. I. G. Blom	V	10.6.09	1.5.34	1.1.46	1.4.49		
fru E. Wehnert	ap	9.5.01	1.7.31	1.4.44	1.4.50		
frk. E. I. Darling	F	18.9.16	1.2.41	1.10.46	1.4.52		
frk. K. M. Andersen	K	17.10.15	1.2.40	1.4.47	1.4.52		
frk. K. M. K. Nissen	Gj	11.5.17	1.6.41	1.4.47	1.4.53		
frk. G. Bacher	V	14.12.17	1.1.42	1.4.47	1.4.53		
frk. E. Christiansen	15	24.4.19	1.5.43	1.4.47	1.4.53		
frk. E. E. W. Jespersen	K	2.8.15	1.9.39	1.4.46	1.4.54		} u.f.nr.1.1.-30.6.45°, { 1.10.51-29.2.52° og 22.6.-21.11.58°.
fru E. L. Gudbrand	ap	7.4.16	1.5.40	1.10.46	1.4.55	
fru E. D. Nielsen	K	29.10.13	1.11.37	1.10.46	1.4.56		} ude af post- og { telegrafv. 1.12.47- 31.3.49.
fru A. K. A. Bynkell	N	18.5.18	1.6.42	1.10.49	1.4.56	
frk. M. M. B. Pedersen	told	24.9.96	1.7.20	1.4.39	1.4.57		
frk. R. C. M. Jacobsen	Søb	1.6.16	1.6.40	1.4.47	1.4.57		
fru G. E. M. D. Johansen	ap	27.3.13	1.4.37	1.4.46	1.11.57	} kontorist 1.11.46- { 30.4.51. kontorist 1.2.49- 31.1.51 og u.f.nr. 1.4.-31.7.60°.
frk. G. O. Juncher	Ch	14.7.12	1.8.36	1.4.47	1.4.58		
fru I. M. R. Hansen	Brh	9.7.18	1.8.42	1.12.46	1.4.58		} u.f.nr. 1.5.- { 31.10.63.
frk. E. H. Andreasen	Brh	6.2.18	1.3.42	1.4.48	1.4.58		
frk. S. H. Jæger	told	14.11.15	1.2.40	1.10.46	1.4.60		
frk. B. A. Kjær	Vby	18.5.22	1.4.46	1.12.51	1.4.60		
fru A. E. Hyllestad	S	25.2.25	1.1.47	1.3.53	1.4.60		
frk. G. Mortensen	Hl	14.10.25	1.11.46	1.4.54	1.4.60		
fru H. E. S. Varnholst	4	22.7.26	1.7.48	1.4.55	1.4.60		
frk. K. A. Frederiksen	Ø	6.10.22	1.10.48	1.2.56	1.4.60		
fru L. V. Støvlbæk	luh	15.12.27	1.1.49	1.2.56	1.4.60		
frk. L. E. Rousing	11	10.10.28	1.11.49	1.4.57	1.4.60		
E. Rendsberg	ap	21.10.06	1.10.35	1.4.47	1.4.61		
fru I. Handberg	pakke	25.3.28	1.4.49	1.4.56	1.4.61		
fru T. A. Mieth-Klausen	ap	15.12.25	1.1.47	1.4.55	1.4.61	} u.f.nr. 1.12.57- { 31.1.59.
fru B. B. Andersen	N	10.8.29	1.9.50	1.10.56	1.4.61		
frk. L. Pedersen	Ly	30.12.26	1.1.48	1.4.57	1.4.61		
fru R. Jørgensen	Ly	15.10.25	1.1.50	1.4.57	1.4.61		

	Kontor	Født	Kontor- torist	Kontor- assistent II	Kontor- assistent I	Anmærkninger
<i>(kontorassistenter af 1. grad)</i>						
fru R. S. Jacobsen	K	20.5.27	1.6.48	1.4.58	1.4.61	ktass.II 1.10.56–31.1.57.
frk. M. K. Andersen	F	19.8.26	1.7.50	1.4.58	1.4.61	ktass.II 1.4.–30.9.57.
frk. G. Jungersen	K	8.4.30	1.8.51	1.4.58	1.4.61	
frk. I. Sørensen	kørs	12.8.31	1.9.52	1.4.58	1.4.61	
fru A. Sørensen	NV	23.9.31	1.12.52	1.4.58	1.4.61	
fru A. Christiansen	ap	30.9.28	1.10.49	1.4.58	1.12.61	
fru O. E. Christiansen	ap	6.2.26	1.3.47	1.4.58	1.4.62	
fru M. P. S. Fagerberg	Gj	22.3.29	1.4.50	1.4.58	1.4.62	
fru R. I. Bresemann	Gl	24.2.27	1.7.51	1.4.58	1.4.62	u.f.nr. 1.7.–31.12.58°.
fru I. S. Andersen	F	7.7.32	1.8.53	1.4.58	1.4.62	
frk. L. E. Skotte	Hvi	9.1.33	1.2.54	1.4.58	1.4.62	
fru J. R. M. K. Eriksen	V	15.3.34	1.4.55	1.4.58	1.4.62	
fru L. Nolsøe	ap	28.11.30	1.12.51	1.4.58	1.5.62	
fru R. Grøndahl	4	9.9.34	1.10.55	1.4.58	1.4.63	
fru V. I. Jensen	K	17.5.35	1.6.56	1.4.58	1.4.63	{u.f.nr. 1.4.–30.9.59 og 3.6.–2.12.61°.
fru L. Hansen	F	8.2.35	1.6.56	1.4.58	1.4.63	
frk. B. H. Christensen	ap	12.12.35	1.1.57	1.4.58	1.4.63	
fru J. Nielsen	F	28.2.36	1.3.57	1.4.58	1.4.63	
fru B. Folkenberg	opl	23.12.36	1.1.58	1.4.58	1.4.63	{pb. 1.4.46–31.5.48, opb. II 1.6.48–30.4.51, ude af post- og telegrafv. 1.5.51–30.9.55, pb. 1.10.55–31.8.62.
fru G. Hindsgaul	Ba	2.4.37	1.5.58	1.5.58	1.4.63	{u.f.nr. 12.10.64–11.4.65° og 12.4.–11.6.65.
H. K. V. Iven	ap	21.12.23	1.9.62	1.4.63	
fru M. Jensen	15	28.11.36	1.12.57	1.4.58	1.4.63	
fru K. Nielsen	Vir	3.3.24	1.4.48	1.4.57	1.4.64	
fru A. L. Lindschouw	48	28.2.37	1.3.58	1.4.58	1.4.64	u.f.nr. 1.9.58–31.1.59.
frk. L. S. Jespersen	Van	4.7.37	1.8.58	1.4.64	
fru V. I. Skafte	Søb	16.9.37	1.10.58	1.4.64	u.f.nr. 9.2.–8.8.65°.
fru B. M. Bøg	Hl	18.11.38	1.12.59	1.4.64	
fru M. K. Kjær-Rasmussen	K	21.4.35	1.5.56	1.4.58	1.7.64	
frk. E. E. Sørensen	Ø	20.2.35	1.3.56	1.4.58	1.4.65	
frk. M. S. Schmidt	Van	15.3.37	1.4.58	1.4.58	1.4.65	
frk. H. A. B. Albinussen	told	5.2.38	1.3.59	1.4.65	
frk. J. Mørch	9	23.1.39	1.2.60	1.4.65	
fru H. Michelsen	luh	5.2.39	1.3.60	1.4.65	
frk. E. Rasmussen	18	9.4.39	1.5.60	1.4.65	
fru R. E. O. Frederiksen	luh	3.12.39	1.1.61	1.4.65	
fru E. B. Kliim	told	10.4.37	1.1.61	1.4.65	
fru A. A. Hansen	20	9.1.40	1.2.61	1.4.65	
fru E. Andersen	Bav	25.3.25	1.12.53	1.4.58	1.10.65	
frk. E. C. Klett	.5	24.7.31	1.10.54	1.4.58	1.10.65	
fru L. N. Pedersen	K	30.3.38	1.4.59	1.11.65	
<i>Kontorassistenter af 2. grad</i>						
1 fru D. A. Jensen	ap	14.11.01	1.12.21	1.4.43	{ude af post- og telegrafv. 1.6.47–31.10.56.
5 fru L. S. Pind	11	27.6.34	1.7.55	1.4.58	{ude af post- og telegrafv. 1.9.57–31.1.59.
6 frk. A. M. B. Winther	Vby	30.3.30	1.6.55	1.2.59	
8 fru K. Nielsen	19	29.12.36	1.6.59	
9 fru I. Christensen	ap	26.2.31	1.1.60	
12 frk. H. O. Hansen	10	19.5.39	1.6.60	
13 frk. H. J. P. Rustin	ap	7.3.38	1.8.61	
14 fru L. A. Sørensen	NV	7.5.41	1.6.62	

	Kontor	Født	Kon- torist	Kontor- assistent II	Kontor- assistent I	Anmærkninger
<i>(kontorassistenter af 2. grad)</i>						
15	fru W. Mardrup-Hansen.....	luh	13.10.41		1.11.62	
16	frk. B. N. Pedersen.....	22	10.10.41		1.11.62	
17	fru M. A. Hansen.....	Hl	10.2.42		1.3.63	
18	fru K. Jensen.....	32	5.5.42		1.6.63	
19	frk. A. G. H. Olesen.....	11	14.3.42		1.7.63	
20	fru R. Nielsen.....	SV	3.5.41		1.8.63	
21	frk. L. B. Pedersen.....	Van	17.10.42		1.11.63	
22	frk. S. D. Schmidt.....	Hvi	23.7.42		1.12.63	
23	frk. E. Nielsen.....	Van	12.1.43		1.2.64	
24	fru L. Y. Nielsen.....	Brh	3.2.43		1.3.64	
25	fru L. L. Y. Jensen.....	28	29.11.41		1.3.64	
27	fru A. M. Aagaard.....	2	4.3.43		1.4.64	
28	frk. K. Petersen.....	V	24.3.43		1.4.64	
29	frk. I. Bech.....	Gj	29.3.39		1.4.64	
30	frk. R. S. Jensen.....	V	25.2.43		1.4.64	
32	frk. H. N. B. Mogensen.....	Ch	2.6.43		1.7.64	
33	frk. M. L. Olofsen.....	V	25.3.43		1.8.64	
34	frk. B. A. H. Jensen.....	omk	17.12.33		1.8.64	
35	frk. E. B. Christensen.....	Brh	10.10.40		1.9.64	
36	frk. H. Olesen.....	af	24.10.43		1.11.64	
37	fru H. Hansen.....	Tå	8.10.43		1.11.64	
39	frk. H. B. Larsen.....	V	14.11.43		1.12.64	
40	frk. A. Hansen.....	V	25.11.43		1.12.64	
42	frk. L. Mikkelsen.....	1	19.11.43		1.12.64	
43	fru I. Ellingsgaard.....	K	18.5.43		1.12.64	
44	frk. L. I. Anthonisen.....	Vb	31.1.44		1.2.65	
45	fru E. A. F. Madsen.....	12	29.1.43		1.2.65	
46	frk. G. Petersen.....	Ø	15.1.44		1.2.65	
47	fru E. E. Kok.....	34	25.4.43		1.2.65	
48	fru K. Simonsen.....	K	7.4.41		1.2.65	
49	frk. B. Karlsson.....	27	29.2.44		1.3.65	
50	fru S. Terp.....	opl	5.2.44		1.3.65	
51	frk. L. K. V. Eriksen.....	S	21.11.40		1.4.65	
52	fru I. L. Pedersen.....	22	5.7.43		1.4.65	
53	frk. A. M. Sondrup.....	S	18.9.43		1.4.65	
54	frk. T. P. Bælum.....	Tå	22.9.43		1.4.65	
55	frk. B. Nielsen.....	pakke	3.4.44		1.5.65	
56	fru H. B. Brehmer.....	13	28.1.44		1.5.65	
57	fru B. E. L. Dantoft.....	42	31.1.40		1.5.65	
58	fru J. Lunding.....	17	12.7.43		1.5.65	
59	fru H. E. W. Skov.....	26	21.5.44		1.6.65	
61	fru J. Dalgaard-Jensen.....	told	27.5.44		1.7.65	
62	fru J. P. Petersen.....	3	2.8.40		1.7.65	
63	frk. J. Giessing.....	29	17.7.44		1.8.65	
64	frk. L. O. Jensen.....	30	30.7.44		1.8.65	
65	frk. J. H. B. Pedersen.....	21	16.8.44		1.9.65	
66	frk. E. S. Gravholt.....	4	21.3.44		1.9.65	
67	frk. H. Nielsen.....	S	6.8.44		1.9.65	
69	frk. H. A. K. Dhyrbye.....	36	9.6.44		1.10.65	

198 ubesatte kontorassistent II-pladser, hvoraf 141 udfyldes af kontorassistentaspiranter.

Fordelingen af kontorpersonale i det københavnske postområde.

Kontor	Over- kontrol- lører	Kasse- rere	Kontrol- lører	Over- assi- stenter	Assi- stenter	Over- kontor- assistenter	Kontor- assi- stenter I	Kontor- assi- stenter II
Avispostkontoret.....	1		4	4	4	1	12	22
København lufthavn postkontor.....		2	3	11	3	2
Onikarteringspostkontoret.....	2		12	24	12	2	3
Postvæsenets oplysningskontor og retur- postkontoret.....	2	9 ¹	6	2	3
Pakkepostkontoret.....	1	1	1	1	2	2
Postkørselskontoret.....	1	2	1
Toldpostkontoret.....	1	2	3	6	4	3
Købmagergades postkontor.....	1	1	13	17	4	11	12
Vesterbro —	1	1	6	5	6	1	5	10
Østerbro —	1	4	5	2	3	7
Nørrebro —	1	3	4	2	4	7
Sønderbro —	1	3	4	2	3	8
Frederiksberg —	1	3	4	1	6	4
Valby —	1	2	3	3	1	7
Nordvestkvarterets —	2	3	2	1	5
Sydvestkvarterets —	1	1	2	4
Bagsværd —	1	3	1	1
Ballerup —	1	1	1	1	4
Brønshøj —	2	1	3	2	6
Charlottenlund —	2	2	2	1	4
Dragør —	2
Gentofte —	2	1	2	3	3
Glostrup —	2	1	3	1	8
Hellerup —	2	3	2	2	5
Herlev —	2	1	3	6
Holte —	1	1	3	2
Hvidovre —	2	2	2	1	3
Kastrup —	2	1	4	6
Klampenborg —	2	1
Lyngby —	3	3	3	3	7
Søborg —	2	2	2	2	7
Tåstrup —	1	3	2	4
Vanløse —	2	1	3	2	4
Vedbæk —	1	1
Virum —	1	1	2	1	3
Værlose —	1
Indleveringspostkontor 1.....	1	3	2
— 2.....	1	2	3
— 3.....	1	2	1	3
— 4.....	1	1	2	1
— 5.....	2	1	2
— 6.....	1	2	4
— 7.....	2	2
— 8.....	1
— 9.....	1	3	1	3
— 10.....	2	2	1	3
— 11.....	4	1	3
— 12.....	2	2
— 13.....	3	3
— 14.....	1	1	1
— 15.....	3	2	2
— 16.....	1	2	2

1) Deraf udfører 1 1/2 tjeneste

Kontor	Over- kontrol- lærer	Kasse- rere	Kontrol- lører	Over- assi- stenter	Assi- stenter	Over- kontor- assistenter	Kontor- assi- stenter I	Kontor- assi- stenter II
<i>(fordelingen af kontorphonale i det københavnske postområde)</i>								
Indleveringspostkontor 17.....	2	2
— 18.....	1	1	1
— 19.....	2	1	2
— 20.....	1	3	3
— 21.....	3	3	3
— 22.....	2	2
— 23.....	2	1
— 24.....	2	2
— 25.....	3	1
— 26.....	2	1
— 27.....	3	3
— 28.....	1	2	1	1
— 29.....	2	2
— 30.....	1	2	5
— 31.....	1	1	4
— 32.....	2	1
— 33.....	2	1
— 34.....	2	2
— 35.....	2	2
— 36.....	1	2	1
— 37.....	2
— 38.....	2	2
— 39.....	1	2
— 40.....	2	2
— 41.....	2	1
— 42.....	1	2
— 43.....	1
— 44.....	1	1
— 45.....	1
— 46.....	1	1
— 47.....	1
— 48.....	1	1
— 49.....	1	1
— 50.....	1	1
I alt....	12	2	88	133	207	2	95	262
Afløserpersonale.....	1	3	25	34	1

Postkontorer i 1. distrikt.

Kontor og personale	Ancien- nits- nr.	Kontor og personale	Ancien- nits- nr.
Allerød, 18. lkl., tlgr.		Haslev, 21. lkl., tlgr.	
postmester H. Lyngse.....	124	postmester H. B. Christiansen.....	87
assistent L. R. Andersen.....	167	overassistent H. A. F. Christensen.....	239
medhjælper frk. E. H. B. Nielsen.....	90	— fru T. Petersen.....	485
2 kontorassistenter II.		medhjælper O. Pedersen.....	103
		2 kontorassistenter II.	
Allinge, 18. lkl., tlgr.		Hedehusene, 18. lkl., tlgr.	
postmester H. Jensen.....	126	postmester N. J. S. Madsen.....	192
		assistent T. Schmidt-Jensen.....	157
Birkerød, 21. lkl., tlgr.		medhjælper frk. T. M. Jensen.....	169
postmester S. A. H. Jensen.....	69		
kontrollør B. C. Jensen.....	433	Helsingø, 18. lkl., tlgr.	
overassistent E. E. Hansen.....	542	postmester J. H. Andersen.....	69
assistent H. O. Sørensen.....	198	assistent fru L. K. Hansen.....	356
— G. A. Davidsen.....	227		
4 kontorassistenter II.		Helsingør, 23. lkl., tlgr., grænseforr. 450, omlæsning 360.	
Borre, 18. lkl., tlgr.		postmester K. P. Bjerregaard.....	40
postmester H. P. Halvgaard.....	277	kontrollør B. H. B. Frantsen.....	397
		— H. Sørensen.....	551
Fakse, 21. lkl., tlgr.		overassistent L. E. Mentzel.....	26
postmester E. P. Morsø.....	39	— N. O. Sønder (Humblebæk).....	245
assistent L. O. Nielsen.....	478	— P. H. Jensen.....	342
		— P. Kær (Espergærde).....	484
Fredensborg, 18. lkl., tlgr.		assistent H. V. L. Brehmer.....	48
postmester M. Jensen.....	37	— fru G. Brøgger.....	426
assistent H. L. Simonsen.....	510	— G. P. Nørgaard.....	507
		6 kontorassistenter I.	
Frederikssund, 23. lkl., tlgr.		7 kontorassistenter II.	
postmester A. A. Olufson.....	53	Herlufmagle, 18. lkl., tlgr.	
kontrollør H. R. Petersen.....	495	postmester O. A. Andersen.....	291
overassistent V. Bolgann.....	441		
medhjælper frk. B. Østergaard.....	153	Hillerød, 23. lkl., tlgr., omlæsning 500.	
1 kontorassistent I.		postmester S. A. Lassen.....	66
Frederiksværk, 21. lkl., tlgr.		kontrollør H. Rasmussen.....	319
postmester C. Jacobsen.....	78	— E. W. Hansen.....	552
overassistent O. B. Hansen.....	372	— J. H. Ladegaard.....	556
medhjælper frk. A. Tæstensen.....	85	overassistent fru E. M. Ruge.....	88
1 kontorassistent II.		— K. E. Jensen.....	461
Fuglebjerg, 18. lkl., tlgr.		— — —.....	
postmester H. M. Pedersen.....	278	assistent — —.....	
		4 kontorassistenter I.	
Gilleleje, 18. lkl., tlgr.		4½ kontorassistenter II.	
postmester E. Hesselberg.....	212	Holbæk, 23. lkl., tlgr. og tlfn., omlæsning 240.	
medhjælper frk. K. M. Laursen.....	133	postmester, løjtnant K. A. Nielsen.....	18
		kontrollør S. C. K. Muurholm.....	472
Græsted, 18. lkl., tlgr.		overassistent K. F. Hansen.....	232
postmester J. C. V. Wedfall.....	136	— E. H. Andersen.....	313
		assistent fru E. Nielsen.....	79
Gudhjem, 18. lkl., tlgr.		— fru G. L. Sørensen.....	165
postmester R. Jensen.....	328	1 kontorassistent I.	
		11 kontorassistenter II.	
Gørlev Sjælland, 18. lkl., tlgr.		Hornbæk, 18. lkl., tlgr.	
postmester C. F. Zachariassen.....	235	postmester V. J. Andersen.....	68
		assistent J. O. Jensen.....	98
Hasle, 18. lkl., tlgr.		Hundested, 18. lkl., tlgr.	
postmester P. L. Killendahl.....	276	postmester O. R. Madsen.....	165
		medhjælper frk. H. S. Andersen.....	91

Kontor og personale	Ancien- nits- nr.	Kontor og personale	Ancien- nits- nr.
Høng, 18. lkl., tlgr.		Nakskov, 23. lkl., tlgr. og tlf., omlæsning 240.	
postmester K. S. Lund.....	295	postmester A. J. F. Jakobsen, R.....	2
Hørsholm, 18. lkl., tlgr.		kontrollør P. Hankil.....	164
postmester N. A. L. Christensen.....	101	overassistent L. V. Jensen.....	147
overassistent A. Laustsen.....	426	— J. C. Jørgensen.....	f 231
assistent fru B. S. Winkel (1/2 tj.).....	76	assistent frk. E. K. Andersen.....	41
medhjælper frk. H. R. Søndergaard.....	142b	— P. Christiansen.....	60
1 kontorassistent I.		— — — — —	
2 kontorassistenter II.		4 kontorassistenter I.	
Jyderup, 21. lkl., tlgr.		15 kontorassistenter II.	
postmester H. E. Larsen.....	216	Neksø, 18. lkl., tlgr.	
assistent F. N. Jensen.....	480	postmester A. M. Riis.....	203
Jægerspris, 18. lkl., tlgr.		assistent fru A. M. Riis.....	487f
postmester G. Gjerløv.....	302	Nykøbing Fl., 25. lkl., tlgr. og tlf., omlæsning 500.	
Kalundborg, 23. lkl., tlgr. og tlf., omlæsning 500.		postmester C. H. Hansen, R.....	9
postmester E. K. Andersen.....	37	overkontrollør J. H. Eisnæs.....	59
kontrolør O. H. N. Jensen.....	f 151	stationsleder i 21. lkl. A. E. O. Christensen	TP 20
overassistent K. E. O. Petersen.....	120	post- og telegrafkasserer i 21. lkl.	
assistent P. U. Ahrenst.....	59	A. F. Kristensen.....	r 15
— P. G. Olesen.....	f 404	kontrollør V. J. S. Larsen.....	93
medhjælper frk. A. Kristensen.....	172	— C. A. Toft.....	177
1 kontorassistent I.		— J. L. Soltoft.....	f 489
7 kontorassistenter II.		— B. Poulsen.....	f 499
Korsør, 23. lkl., tlgr., omlæsning 500.		overassistent P. Winther.....	P 68
postmester frk. A. R. L. Lehn.....	75	— A. M. Carstensen.....	f 216
kontrollør J. K. Larsen.....	438	assistent frk. E. M. Lund.....	T 2
overassistent J. K. K. Withøfft.....	445	— fru K. Danielsen.....	91
assistent frk. H. M. Hansen.....	130	— — — — —	
— fru B. S. Ralsted.....	479a	— — — — —	
3 kontorassistenter I.		6 kontorassistenter I.	
1 kontorassistent II.		18 kontorassistenter II.	
Køge, 23. lkl., tlgr., omlæsning 240.		Nykøbing Sjælland, 23. lkl., tlgr.	
postmester H. V. F. Vasby.....	80	postmester E. Hansen.....	57
kontrollør B. W. Sørensen.....	343	kontrollør J. E. Christiansen.....	353
overassistent K. F. Andersen.....	189	overassistent, løjtnant H. S. Jensen.....	P 370
— I. Christensen.....	613	assistent P. I. H. Larsen.....	158
assistent M. G. Larsen.....	317	1 kontorassistent II.	
— E. Olsen.....	414	Nysted, 18. lkl., tlgr.	
2 kontorassistenter I.		postmester A. Poder.....	389
2 kontorassistenter II.		Næstved, 25. lkl., tlgr., omlæsning 500.	
Lundby, 18. lkl., tlgr.		postmester N. K. K. Hvidberg, R.....	15
postmester, løjtnant J. K. R. Jørgensen...	24	post- og telegrafkasserer i 21. lkl. G. Nielsen	21
Maribo, 23. lkl., tlgr. og tlf., omlæsning 240.		kontrolør M. S. T. Hansen.....	66
postmester O. E. A. Pedersen.....	62	— V. W. Nørgaard.....	135
kontrollør J. F. Johansen.....	330	overassistent K. S. Hansen.....	93
overassistent — — — — —		assistent fru B. S. Pedersen.....	230
assistent K. J. Madsen.....	270	— P. N. Jørgensen.....	271
— — — — —		4 kontorassistenter I.	
1 kontorassistent I.		4 kontorassistenter II.	
10 kontorassistenter II.		Mern, 15. lkl., tlgr.	
Mern, 15. lkl., tlgr.		postmester W. Hermansen.....	13

Kontor og personale	Ancien- nitets- nr.	Kontor og personale	Ancien- nitets- nr.
Nørre-Åslev , 18. lkl., tlgr. postmester T. V. V. Jørgensen.....	96	Sakskøbing , 18. lkl., tlgr. postmester S. Hansen.....	102
Præstø , 18. lkl., tlgr. postmester H. J. Nielsen.....	193	assistent A. S. Andersen.....	214
medhjælper fru I. M. Sørensen.....	142	Skibby , 18. lkl., tlgr. postmester E. B. Jørgensen.....	329
Ringsted , 23. lkl., tlgr. og tlfm., omlæsning 240. postmester A. Hejn.....	28	Skælskør , 21. lkl., tlgr. postmester T. N. T. Birkelund.....	67
kontrollør H. M. Sørensen.....	194	assistent O. T. Schmidt.....	57
overassistent F. J. Schmidt.....	543	— C. P. Obling.....	172
assistent F. M. Hansen.....	291	Slagelse , 25. lkl., tlgr. og tlfm., omlæsning 500. postmester B. Dupont, R.....	25
— P. S. Poulsen.....	451	post- og telegrafkasserer i 21. lkl. R. Larsen.....	167
1 kontorassistent I.		kontrollør F. D. Eskelkilde.....	r 201
9 kontorassistenter II.		— V. G. Jensen.....	264
Roskilde , 25. lkl., tlgr., omlæsning 700. postmester K. A. Jespersen.....	36	— E. B. Hansen.....	398
overkontrollør E. J. Pedersen.....	180	overassistent fru E. M. Kaas.....	TP 113
post- og telegrafkasserer i 21. lkl. K. V. Bovien.....	104	— R. C. Sørensen.....	208
kontrollør J. E. Jørgensen.....	252	— M. Hansen.....	291
— H. Bolving.....	399	— P. E. Birkedahl.....	564.
— G. Møller.....	f 432	assistent —.....	
overassistent A. K. Jensen.....	398	2 kontorassistenter I.	
— G. K. Olsen.....	470	8 kontorassistenter II.	
— E. G. Jørgensen.....	558	Slangerup , 21. lkl., tlgr. postmester —.....	
assistent H. H. Pedersen.....	292	Sorø , 21. lkl., tlgr. postmester G. Skaarup.....	19
— —.....		overassistent frk. I. A. Hansen.....	TP 41
medhjælper frk. R. Poulsen.....	110	assistent B. Jensen.....	111
— frk. K. Bjørn.....	222	1 kontorassistent II.	
3 kontorassistenter I.		Stege , 23. lkl., tlgr. postmester H. E. Pedersen.....	29
15 kontorassistenter II.		kontrollør A. P. Rasmussen.....	318
Postekspedition Roskilde 1, 15. lkl., tlgr. (kun afg.) postforvalter J. M. R. Madsen.....	193	overassistent frk. K. I. M. Larsen.....	TP 104
Ruds-Vedby , 18. lkl., tlgr. postmester P. G. R. Nielsen.....	160	assistent P. Brockdorff.....	84
Rungsted Kyst , 18. lkl., tlgr. postmester K. S. Andersen.....	52	3 kontorassistenter I.	
overassistent frk. A. L. M. Rasmussen.....	TP 107	1 kontorassistent II.	
Rødby , 18. lkl., tlgr. postmester P. Jørgensen.....	199	Store-Heddinge , 18. lkl., tlgr. postmester M. Mikkelsen.....	6
Rønne , 23. lkl., tlgr. og tlfm., omlæsning 360. postmester, løjtnant H. W. Knudsen.....	19	medhjælper fru C. T. Andersen.....	132e
stationsleder i 21. lkl. H. C. T. Møller.....	rf 118	Stubbekøbing , 18. lkl., tlgr. postmester N. V. Krogh.....	265
kontrollør E. Hansen.....	163	assistent K. M. Jensen.....	68
overassistent A. M. Holm.....	121	Svaneke , 18. lkl., tlgr. postmester R. Lyster.....	131
— V. K. Henriksen.....	206	Svinninge , 18. lkl., tlgr. postmester S. S. Johansen.....	144
— H. Nørregaard.....	f 359		
— T. Engell.....	f 481		
— T. S. Birkebælt.....	566		
assistent H. A. Hansen.....	281		
— —.....			
2½ kontorassistenter I.			
21 kontorassistenter II.			

Kontor og personale	Ancien- nitets- nr.	Kontor og personale	Ancien- nitets- nr.
Tølløse, 21. lkl., tlgr.		København:	
postmester C. Andersen.....	212	assistent H. H. H. Buur.....	171
assistent K. B. Matz.....	342	— F. V. Larsen.....	199
		— I. D. Nielsen.....	213
Vordingborg, 23. lkl., tlgr. og tlfm., omlæsning 240.		Køge:	
postmester S. A. J. D. Pedersen.....	8	medhjælper K. Hansen.....	157
kontrollør K. Dømler.....	459	Nykøbing Fl.	
overassistent E. J. Duelund.....	503	assistent E. Knudsen.....	225
assistent fru E. Lüttermann.....	226	— C. P. F. Jensen.....	424
— N. P. Schmidt.....	338	— O. H. Klausen.....	444
2 kontorassistenter I.		Næstved:	
11 kontorassistenter II.		assistent H. A. Sørensen.....	93
		— frk. J. A. Bech.....	483b
		medhjælper frk. H. Miszczuk.	92
		Ringsted:	
		assistent S. E. Larsen.....	483
Åkirkeby, 18. lkl., tlgr.		Roskilde:	
postmester L. A. Langevad.....	447	assistent J. M. Nielsen.....	322
		— K. Eriksen.....	412
		— L. G. Nielsen.....	504
Afløserpersonale.		Rønne:	
Helsingør:		assistent H. J. N. Sværke.....	467b
assistent H. P. Andersen....	102	Slagelse:	
— E. A. Jepsen.....	169	assistent P. F. Madsen.....	125
— H. H. Nielsen.....	417	— fru E. H. Pedersen.....	411
Hillerød:			
assistent B. F. Nielsen.....	136		
medhjælper J. O. Schou....	148		
Holbæk:			
assistent M. V. G. Nielsen..	210		

I Haslev, Rungsted Kyst, Slagelse og Stege udfyldes 1 assistentplads af en overassistent.

Kontorassistentpersonale ved postkontorer i 1. distrikt.

Kontor	Navn	Født	Kon- torist	Kontor- assistent II	Kontor- assistent I	Anmærkninger
Allerød.....	2 kontorassistentaspiranter					
Birkerød	fru S. G. Jørgensen	2.11.42		1.2.65		
	frk. K. Rasmussen	24.6.41		1.4.65		
	1 kontorassistentaspirant.					
Frederikssund....	frk. M. S. Skovsen	6.12.07	1.4.33	1.4.46	1.4.65	
Frederiksværk....	1 kontorassistentaspirant.					
Haslev	2 kontorassistentaspiranter.					
Helsingør	fru G. Campbell	4.5.13	1.6.37	1.4.46	1.4.53	
	frk. G. S. Petersen	27.4.16	1.5.40	1.4.46	1.4.53	
	fru E. Wael	3.9.25	1.12.46	1.4.58	1.4.61	ktass.II 1.4.55-30.6.56.
	frk. E. M. Jensen	2.2.29	1.7.51	1.4.58	1.4.64	
	fru L. M. O. Olesen	19.12.40	1.1.62		
	fru H. M. Johansen	8.7.42	1.8.64		
	fru I. B. Christiansen	5.1.43	1.2.64		u.f.nr. 1.10.64-31.7.65.
	8 kontorassistentaspiranter.					
Hillerød	fru E. I. R. Højerby	19.12.26	1.6.48	1.4.57	1.4.61	u.f.nr. 1.12.51-30.4.52°.
	fru I. M. Nielsen	28.12.28	1.6.50	1.4.58	1.9.61	
	frk. L. Jensen	11.6.37	1.11.61	1.4.64	u.f.nr. 19.7.-18.10.65°.
	fru E. A. Larsen (1/2 tj.)	22.12.40	1.1.63		
	frk. M. Gregersen	24.1.42	1.2.63		
	fru L. M. Jørgensen	9.10.42	1.1.64		
	fru C. L. Lauritzen	12.6.44	1.7.65		
	6 kontorassistentaspiranter.					
Holbæk	fru C. H. Petersen	5.11.22	1.4.48	1.12.56	1.4.60	
	fru K. Sørensen	16.5.31	1.7.56	1.4.58		
	fru I. A. S. Kristiansen	19.1.38	1.2.59		
	frk. K. Petersen	21.7.38	1.2.62		
	fru D. M. Svane	25.10.40	1.9.62		
	frk. C. G. Jessen	14.9.41	1.9.63		u.f.nr. 1.2.-30.6.65.
	7 kontorassistentaspiranter.					
Hørsholm	frk. K. H. Nielsen	24.1.27	1.6.48	1.4.55	1.4.64	
1 kontorassistentaspirant.						
Kalundborg	H. K. Larsen	16.5.14		1.10.64	1.11.65	{ lpb. 1.12.39-30.4.42. pb. 1.5.42-31.1.45. pkm. 1.2.45-31.3.46. opb. II 1.4.46-31.10.53. opb. I 1.11.53-30.9.64.
	fru M. Jensen	27.12.42		1.2.64		
	frk. J. H. Petersen	15.7.42		1.3.64		
	fru G. A. Nielsen	6.9.44		1.11.65		
	5 kontorassistentaspiranter.					
Korsør.....	fru K. M. B. Beck	25.3.99	1.6.36	1.4.46	1.4.52	
	fru G. S. Møller	11.8.32	1.6.55	1.4.58	1.4.62	
	fru E. Petersen	21.3.32	1.4.56	1.4.58	1.4.62	
	fru K. E. Jensen	1.6.27	1.6.58	1.6.58	1.4.65	
	1 kontorassistent I udfører tjeneste i kontorassistent II-plads.					
Køge.....	fru V. M. Dige (1/2 tj.)	27.9.29	1.10.50	1.4.58	1.4.62	
	fru H. Carlsen (1/2 tj.)	4.2.29	1.8.51	1.4.58	1.4.62	u.f.nr. 21.7.61-20.1.62°.
	fru B. J. Mortensen	1.11.30	1.12.51	1.4.58	1.4.63	
4 kontorassistentaspiranter.						

Kontor	Navn	Født	Kon- torist	Kontor- assistent II	Kontor- assistent I	Anmærkninger
Maribo.....	fru A. G. E. T. Krogh-Jensen.....	17.3.10	1.4.34	1.4.58	1.4.62	{ude af post- og telegrafv. 1.10.44-31.1.46.
	frk. J. M. Larsen.....	24.11.43	1.12.64		
	frk. G. B. Rasmussen.....	22.9.43	1.4.65		
	7 kontorassistentaspiranter.					
Nakskov.....	frk. E. C. Thorsen.....	19.6.13	1.7.37	1.4.46	1.4.53	
	fru R. Jørgensen.....	16.7.29	1.11.50	1.4.58	1.4.60	
	fru E. Søemod.....	15.7.31	1.8.52	1.4.58	1.4.64	
	fru B. B. Christensen.....	23.4.34	1.8.56	1.4.58	1.4.64	
	frk. A. B. Hansen.....	7.8.37	1.9.58	1.4.65	
	fru B. Pedersen.....	29.12.42	1.1.64		
	fru C. K. Pedersen.....	5.2.42	1.2.64		
	fru B. F. Henriksen.....	19.7.43	1.8.64		
	frk. L. J. Johansen.....	10.1.44	1.2.65		
	1 kontorassistent I udfører tjeneste i kontorassistent II-plads. 8 kontorassistentaspiranter.					
Nykøbing Fl.....	fru E. R. Olsen ($\frac{1}{2}$ tj.).....	29.12.19	1.1.44	1.4.43	1.4.58	
	fru E. K. Rasmussen.....	28.6.26	1.11.48	1.4.57	1.4.63	
	frk. E. Laursen.....	12.1.30	1.2.51	1.4.58	1.4.63	
	fru A. G. Christensen ($\frac{1}{2}$ tj.).....	7.1.31	1.2.52	1.4.53	1.4.63	
	frk. B. Jensen.....	11.11.32	1.12.53	1.4.58	1.4.63	{ude af post- og telegrafv. 1.12.56-31.3.61.
	fru I. T. B. Larsen.....	25.12.30	1.1.52	1.4.61	1.4.63	
	fru B. H. Jacobsen.....	3.3.36	1.4.57	1.4.58	1.1.64	
	fru A. L. E. Mortensen.....	6.8.41	1.11.62		
	fru G. E. Lygum.....	19.1.42	1.2.63		
	fru K. M. F. Nielsen.....	12.5.42	1.6.63		
	frk. J. Møller.....	5.10.43	1.11.64		
	frk. A. L. M. Mikkelsen.....	11.11.43	1.12.64		
	fru I. L. Carstensen.....	1.8.43	1.2.65		
	frk. H. V. Nielsen.....	12.10.44	1.11.65		
	16 kontorassistentaspiranter.					
Nykøbing Sjælland 1 kontorassistentaspirant.						
Næstved.....	fru S. R. Hermansen.....	13.12.26	1.1.48	1.4.55	1.4.60	
	fru A. I. Kristensen.....	13.11.25	1.4.49	1.4.56	1.4.61	
	fru A. B. Nyegaard.....	13.3.25	1.8.48	1.4.55	1.4.62	
	fru K. R. Nielsen.....	6.4.36	1.7.61	1.4.65	
	frk. K. M. V. Petersen.....	12.5.37	1.7.61		
	fru K. L. Nielsen.....	5.11.40	1.4.63		
	fru B. M. Olsen.....	1.5.44	1.5.65		
3 kontorassistentaspiranter.						
Ringsted.....	C. H. Jensen.....	1.6.04	1.11.46	1.4.50	1.4.55	lpb. 1.12.29-31.10.46.
	fru I. G. Kristensen.....	5.9.42	1.10.63		
	frk. K. M. Pedersen.....	28.6.38	1.11.63		
5 kontorassistentaspiranter.						

Kontor	Navn	Født	Kon- torist	Konror- assistent II	Kontor- assistent I	Anmærkninger
Roskilde	frk. M. I. Johansen	22.11.07	1.6.32	1.4.46	1.4.49	
	frk. I. M. E. Nielsen	17.10.16	1.11.40	1.4.46	1.4.56	
	fru I. R. Granvig	6.10.32	1.11.53	1.4.58	1.4.61	
	frk. K. Petersen	28.1.41	1.3.62		
	fru G. Nielsen	16.10.41	1.11.62		
	frk. V. B. S. Petersen	9.4.43	1.5.64		
	fru L. S. Mortensen	26.10.43	1.11.64		
	fru K. A. W. Hansen	17.2.44	1.5.65		
	frk. U. Vollesen	23.7.44	1.8.65		
	fru H. Nielsen	23.3.44	1.8.65		
	13 kontorassistentaspiranter.					
Rungsted Kyst ..	1 ekstramedhjælper.					
Rønne	frk. A. L. Andersen	10.1.27	1.5.51	1.4.56	1.4.62	
	fru A. S. Holm (1/2 tj.)	29.1.33	1.8.54	1.4.58	1.4.62	
	frk. E. K. Jakobsen	4.12.35	1.1.57	1.4.58	1.4.64	
	frk. A. G. Hansen	26.5.24	1.2.50	1.4.58	u.f.nr. 1.3.-31.5.52°.
	fru H. S. Birkebælt	4.6.41	1.7.62	u.f.nr. 5.11.64-4.5.65°.
	frk. B. M. S. Ambrosen	20.7.43	1.8.64		
	frk. S. M. Ringby	31.7.43	1.8.64		
	fru J. D. Kofoed	13.10.43	1.11.64		
	frk. H. B. Sommer	26.6.44	1.7.65		
		17 kontorassistentaspiranter.				
Slagelse	frk. G. M. Madsen	29.7.99	1.4.20	1.7.31	1.4.51	kontorist I 1.5.25-31.5.28.
	fru E. A. Andresen	28.2.24	1.4.46	1.4.57	1.4.60	fude af post- og telegrafv. 1.10.52-31.1.55.
	frk. G. H. Andersen	27.5.42	1.5.64		
	frk. E. S. T. Jensen	8.3.44	1.4.65		
	frk. E. K. Rasmussen	16.6.44	1.7.65		
	frk. J. D. Jakobsen	28.9.44	1.10.65		
	8 kontorassistentaspiranter.					
Sorø	frk. I. K. Hansen	15.5.41	1.6.62		
Stege	frk. Y. L. Selch-Madsen	26.8.08	1.9.32	1.4.46	1.4.50	
	fru I. B. L. Mortensen	15.3.25	1.5.46	1.4.55	1.4.65	
	frk. I. Pedersen	26.8.27	1.3.51	1.4.57	1.4.65	
	fru B. Larsen	5.6.33	1.7.54	1.4.58		
		2 ekstramedhjælpere.				
Vordingborg	frk. E. R. Olsen	29.7.17	1.8.41	1.4.48	1.4.60	
	fru I. M. Petersen	24.10.32	1.12.53	1.4.58	1.4.63	
	frk. L. Jensen	1.2.43	1.2.64		
	fru B. Abrahamsen	3.2.44	1.3.65		
	fru E. A. Jørgensen	7.5.44	1.6.65		
	8 kontorassistentaspiranter.					

Postkontorer i 2. distrikt.

Kontor og personale	Ancien- nitets- nr.	Kontor og personale	Ancien- nitets- nr.
Assens, 21. lkl., tlgr.		<i>(Esbjerg)</i>	
postmester K. Raun	145	overassistent E. Rugaard	f 402
overassistent F. V. Madsen	462	— E. R. Hansen	443
— H. R. Johansen	606	— frk. G. I. Gemmer	464
1 kontorassistent II.		assistent fru I. K. Stokholm	80
		— F. Toft	470
		— fru I. K. Wikke	4871
Augustenborg, 18. lkl., tlgr.		1 overkontorassistent	
postmester C. Andersen	84	4 ¹ / ₂ kontorassistenter I.	
assistent S. A. Henriksen	47	7 kontorassistenter II.	
		Postekspedition Esbjerg 1, 18. lkl., tlgr.	
Bogense, 21. lkl., tlgr.		(kun afg.)	
postmester R. J. Bryderup	168	postforvalter P. Steffensen	P 298
overassistent K. P. Porskrog	423		
assistent fru H. Gregersen	395	Fredericia, 25. lkl., tlgr. (kun afg.), omlæsning	
1 kontorassistent II.		700.	
		postmester H. Møller, R.	12
Bramminge, 21. lkl., tlgr., omlæsning 240.		overkontrollør A. H. Carlsen	137
postmester H. G. B. Biering	36	post- og telegrafkasserer i 21. lkl. P. O. P.	
assistent R. V. Madsen	72	Andersen	TP 40
— E. O. Hansen	464	kontrollør T. M. Lorenzen	172
		— P. V. Nielsen	236
Broager, 18. lkl., tlgr. og tlfn.		overassistent L. L. Husum	162
postmester J. S. Petersen	158	— K. K. Eriksen	388
2 ekstramedhjælpere.		assistent frk. H. M. Sejr	52
		J. K. Hylander	484
Brørup, 18. lkl., tlgr.		2 kontorassistenter I.	
postmester A. Gyldenhof	256	8 kontorassistenter II.	
assistent J. Thorsted	361	Postekspedition Fredericia 1, 18. lkl.	
		tlgr. (kun afg.)	
Christiansfeld, 18. lkl., tlgr.		postforvalter J. P. Larsen	410
postmester G. H. Pedersen	336		
		Fåborg, 23. lkl., tlgr., omlæsning 240.	
Esbjerg, 25. lkl., tlgr., grænseforr. 450,		postmester A. H. Jensen	16
omlæsning 500.		kontrollør O. Henriksen	493
postmester S. E. D. Frederiksen, R.	10	overassistent frk. S. Andersson	28
overkontrollør A. J. Jensen	151	assistent fru L. K. H. Andersen	343
stationsleder i 21. lkl. K. M. Pedersen	f 48	2 kontorassistenter I.	
post- og telegrafkasserer i 21. lkl. J. Nielsen	P 37	1 kontorassistent II.	
kontrollør O. Jakobsen	f 85		
— V. Pedersen	f 139	Glamsbjerg, 18. lkl., tlgr.	
— M. H. Madsen	349	postmester A. Helmig	284
— H. E. Toft (Måde)	f 434		
— P. Christiansen	482	Gram, 18. lkl., tlgr.	
— L. V. Rømer	541	postmester N. V. Hansen	81
overassistent fru E. S. Kristensen	TP 43		
— fru M. Sillasen	T 114	Gråsten, 21. lkl., tlgr.	
— J. C. Tidemann	161	postmester A. B. Maybom, R.	41
— A. Jørgensen	167	overassistent —	
		assistent —	

Kontor og personale	Ancien- nitets- nr.	Kontor og personale	Ancien- nitets- nr.
Haderslev, 25. lkl., tlgr. og tlfm.		Marstal, 18. lkl., tlgr.	
postmester P. M. Jessen	32	postmester S. A. Bastholm	393
stationsleder i 21. lkl. K. O. Pedersen	f 120	assistent S. E. Holst	147
post- og telegrafkasserer i 21. lkl. frk. A. J. Olesen	Tp 14	Middelfart, 23. lkl., tlgr. og tlfm.	
kontrollør B. Gregersen	f 113	postmester J. J. Hangel, R.	3
— K. M. Christensen	224	kontrollør H. P. Hansen	221
overassistent frk. J. A. C. Gade	T 46	overassistent B. J. Nielsen	403
— H. Lysgaard	f 217	assistent frk. E. K. Traun	P 24
— A. J. P. Mikkelsen	230	— fru A. L. Larsen	187
— K. Madsen	285	1 kontorassistent I.	
assistent fru A. C. Ahrensberg ($\frac{1}{2}$ tj.)	206	9 kontorassistenter II.	
— fru E. Grauslund	402	Nordborg, 21. lkl., tlgr.	
— — —		(nedsættes ved ledighed i 18. lkl.)	
$8\frac{1}{2}$ kontorassistenter I.		postmester H. Udسن	33
4 kontorassistenter II.		overassistent H. C. Paulsen	353
4 ekstramedhjælpere.		assistent fru E. Pedersen	327
Holsted, 18. lkl., tlgr.		Nordby Favnø, 21. lkl., tlgr.	
postmester E. Jørgensen	262	postmester A. C. Herold, R.	3
Højer, 18. lkl., tlgr.		overassistent K. S. Andersen	186
postmester E. B. Jensen	296	— M. A. Jessen	269
Kerteminde, 21. lkl., tlgr.		— E. W. Hansen	424
postmester G. A. Buciek	76	Nyborg, 23. lkl., tlgr. og tlfm., omlæsning 500.	
overassistent S. A. Christensen	612	postmester H. C. Schwennesen	26
assistent fru E. B. Højrup	P 14	kontrollør B. Jensen	156
Kolding, 25. lkl., tlgr. (kun afg.), omlæsning 500.		overassistent fru I. P. Andersen	118
postmester R. K. S. Dahl, R.	22	— P. V. Sørensen	375
overkontrollør E. W. Frederiksen	179	assistent — —	
post- og telegrafkasserer i 21. lkl.		3 kontorassistenter I.	
H. A. Petersen	Tp 73	12 kontorassistenter II.	
kontrollør J. S. Keller	364	Nørre-Åby, 18. lkl., tlgr.	
— E. F. Stenstrøm	452	postmester R. H. Bodholdt	39
overassistent E. M. Holm	270	overassistent T. A. N. Ommen	185
— frk. A. Hansen	389	Odense, 26. lkl., omlæsning 700.	
— J. Christensen	527	postmester J. S. Grauslund, R. ¹	3
assistent fru E. I. Andersen	82	overkontrollør S. Rasmussen	r 43
— fru R. E. Retsby	373	post- og telegrafkasserer i 23. lkl.	
1 kontorassistent I.		P. C. B. Trans	P 70
9 kontorassistenter II.		kontrollør F. L. Klønø	Tp 19
Postekspedition Kolding 1, 18. lkl., tlgr. (kun afg.)		— H. G. Nielsen	190
postforvalter P. J. H. Jacobsen	274	— W. Vollerup	200
Lunderskov, 18. lkl., tlgr., omlæsning 240.		— K. A. Pedersen	253
postmester N. P. J. Jensen	286	— K. Havndrup	258
Løgumkloster, 18. lkl., tlgr.		— H. C. Rasmussen	Tp 281
postmester A. R. Kristoffersen	21	— H. S. Laursen	283
1 ekstramedhjælper.		— S. A. Hansen	348
		— E. L. Just	351
		— H. H. Seidel	381
		— frk. A. C. O'Duinn	408
		— H. N. Jepsen	411
		overassistent frk. H. Petersen	Tp 49
		— frk. G. Høvrning	P 76

Kontor og personale	Ancien- nits- nr.	Kontor og personale	Ancien- nits- nr.
(Odense)		Padborg, 21. lkl., tlgr.	
overassistent K. A. Ravnø	101	postmester M. Jæger	66
— fru J. M. Poulsen	194	overassistent H. Hansen (Kruså)	140
— fru D. Rasmussen	278	— V. M. Hansen	620
— F. E. Jensen	280	assistent fru H. M. Møllgaard	182
— P. C. Søgaard	376		
— frk. E. M. Wølke	425	Ribe, 23. lkl., tlgr.	
— E. J. L. Andresen	440	postmester K. Ejmar	47
— frk. V. Jensen	463	kontrollør L. C. Thomsen	514
— K. L. Fisker	502	overassistent H. S. Tauman	187
— J. Joensen	568	— fru H. S. Jørgensen	386
assistent O. J. C. Hein	189	1 kontorassistent I.	
— fru K. Wind	279		
— J. E. Gitz	345	Ringe, 21. lkl., tlgr., omlæsning 240.	
— fru E. B. Jensen	382	postmester H. Poulsen	175
— E. Rasmussen	448	overassistent A. D. Pedersen	274
—		assistent fru I. M. Schmidt	261
medhjælper frk. B. S. T. Jensen	119		
1 overkontorassistent		Rudkøbing, 23. lkl., tlgr., omlæsning 240.	
8 kontorassistenter I.		postmester J. A. L. Petersen	46
19 kontorassistenter II.		overassistent A. Simonsen	246
Postekspedition Odense 1, 23. lkl.,		assistent R. S. Jensen	391
tlgr. (kun afg.)		2 kontorassistenter II.	
postforvalter K. M. J. Gaarslev	12		
Postekspedition Odense 2, 18. lkl.,		Rødding, 18. lkl., tlgr.	
tlgr. (kun afg.)		postmester K. E. Alsig	439
postforvalter C. J. Jensen	122		
Postekspedition Odense 3, 18. lkl.,		Rødekro, 18. lkl., tlgr., omlæsning 240.	
tlgr. (kun afg.)		postmester C. Jensen	138
postforvalter P. E. Kjærbro	355		
Postekspedition Odense 4, 18. lkl.,		Skærbæk, 21. lkl., tlgr. (nedsættes ved ledighed	
tlgr. (kun afg.)		i 18. lkl.).	
postforvalter O. P. Larsen	451	postmester A. P. L. Jensen	12
Postekspedition Odense 5, 18. lkl.		assistent A. A. Madsen	336
tlgr. (kun afg.)			
postforvalter P. Ryge	78	Sommersted, 18. lkl., tlgr.	
Postekspedition Odense 6, 18. lkl.,		postmester F. G. Poulsen	271
tlgr. (kun afg.)			
postforvalter A. Andreasen	538	Svendborg, 25. lkl., tlgr. og tlfm., omlæsning 600.	
Postekspedition Odense V, 18. lkl.,		postmester, kaptajn A. V. Hansen, R ¹	1
tlgr. (kun afg.)		overkontrollør C. C. L. Sandbjerg	r 113
postforvalter V. Foldager	198	post- og telegrafkasserer i 21. lkl. K. G. I.	
Fruens Bøge postekspedition, 18. lkl.,		Larsen	112
tlgr. (kun afg.)		kontrollør K. A. Holtmann	344
postforvalter V. Hansen	476	—	
Hjallese postekspedition, 18. lkl.,		overassistent T. V. Nielsen	163
tlgr. (kun afg.)		— E. Johansen	231
postforvalter H. Jensen	385	— A. Kjær	409
Næsby postekspedition, 18. lkl.,		—	
tlgr. (kun afg.)		assistent B. T. Jørgensen	96
postforvalter O. C. C. Leimand	539	— frk. I. Madsen	237
Otterup, 18. lkl., tlgr.		6 kontorassistenter I.	
postmester E. V. Nielsen	167	18 kontorassistenter II.	
1 kontorassistent II		Sønderborg, 25. lkl., tlgr.	
		postmester O. K. Andersen, R.	4
		overkontrollør E. Rasmussen	193
		post- og telegrafkasserer i 21. lkl.	
		K. Eriksen	61

Kontor og personale		Ancien- nitets- nr.	Kontor og personale		Ancien- nitets- nr.
<i>(Sønderborg)</i>			Årup, 18. lkl., tigr.		
kontrollør W. A. F. Jensen.....	f	104	postmester frk. S. M. Eriksen.....		36
— H. P. Andersen.....		251	assistent P. D. Larsen.....		50
overassistent fru E. Hansen.....	Tp	4			
assistent N. C. Lauritzen.....		101			
— C. C. Matzen.....		370			
9 $\frac{1}{2}$ kontorassistenter I.					
5 kontorassistenter II.					
Tinglev, 21. lkl., tigr., omlæsning 360.			Afløserpersonale.		
postmester H. Nielsen.....		8	Esbjerg:	assistent J. Q. Jensen.....	86
assistent fru S. M. Pedersen.....		66	— A. Fabricius.....		419
medhjælper fru H. P. Petersen.....		126	medhjælper D. D. Hansen..		130
Toftlund, 18. lkl., tigr.			Fredericia:	assistent E. D. Johansen....	183
postmester E. K. Nothlev.....		254	— H. H. Hansen.....		200
Tønder, 23. lkl., tigr., omlæsning 240.			— N. F. Bodholdt.....		205
postmester H. Juhl.....		31	— J. V. Christiansen.....		274
kontrollør K. N. A. Jensen.....		384	— P. Strange.....		380
overassistent L. B. Andersen.....		289	— P. E. Rasmussen.....		387
— S. A. Brosbøl.....		298	— E. Bahlke.....		477
assistent R. C. T. Hansen.....		285	— K. Dam-Christensen....		509
2 kontorassistenter I			Haderslev:	assistent P. Gaarde.....	440
2 ekstramedhjælpere.			— O. C. Matthesen.....		495
Ullerslev, 18. lkl., tigr.			medhjælper fru A. Larsen...		185
postmester F. R. Dupont.....		60	Kerteminde:	assistent J. Lassen.....	124
Vamdrup, 18. lkl., tigr.			Kolding:	assistent H. Eriksen.....	326
postmester J. D. Løhde.....		123	— frk. Y. M. Aarøe.....		494
1 kontorassistent I.			Nordby Fanø:	assistent J. F. Møller.....	90
Vejen, 21. lkl., tigr.			Odense:	assistent T. F. Rasmussen...	85
postmester J. H. Frederiksen.....		50	— F. E. Fogh.....		92
overassistent B. Smidt.....		374	— B. Sørensen.....		513
assistent C. G. Gaarde.....		61	medhjælper frk. W. I. Damgaard.....		132h
Vojens, 21. lkl., tigr., omlæsning 240.			Svendborg:	assistent K. K. Kristensen...	95
postmester A. Dalgaard.....		108	— J. Tønnes.....		496
overassistent P. W. Hansen.....		541	Sønderborg:	medhjælper frk. M. H. H. Hansen.....	143
assistent B. E. Sandholdt.....		104	Tønder:	assistent frk. K. G. Møller ..	503
Ærøskøbing, 18. lkl., tigr.			Åbenrå:	assistent V. K. Andersen....	f 190
postmester H. J. A. Schwartzlose.....		7	— P. E. Weber.....		265
assistent — —.....					
Åbenrå, 25. lkl., tigr. og tlf.					
postmester H. P. Wendelboe.....		14			
stationsleder i 23. lkl. B. Frølund.....	rf	89			
kontrollør E. Præst.....		335			
— K. C. Thielsen.....	f	443			
overassistent R. L. Jepsen.....	Tp	36			
— C. Løvborg.....		160			
— H. E. Hansen.....	f	358			
— K. Sørensen.....		420			
assistent A. R. Buhl.....		180			
— H. E. Christensen.....		313			
5 kontorassistenter I.					
9 kontorassistenter II.					
10 ekstramedhjælpere.					
			I Nørre-Åby, Odense, Ribe og Tønder udfyldes 1 assistentplads af en overassistent.		
			I Nordby Fanø udfyldes 2 assistentpladser af overassistenter.		

Kontorassistentpersonale ved postkontorer i 2. distrikt.

Kontor	Navn	Født	Kontorist	Kontorassistent II	Kontorassistent I	Overkontorassistent	Anmærkninger
Assens	1 kontorassistentaspirant.						
Broager	2 ekstramedhjælpere.						
Esbjerg	frk. G. M. A. Larsen	26.8.05	1.4.32	1.4.46	1.4.56	1.4.64	
	frk. I. M. Christensen	6.4.26	1.5.47	1.12.53	1.4.60		
	fru A. M. Rasmussen ($\frac{1}{2}$ tj.)	17.11.28	1.12.49	1.4.57	1.4.61		
	fru B. Munch	24.11.31	1.12.52	1.4.58	1.4.62		
	fru E. J. Jørgensen	30.3.32	1.4.53	1.4.58	1.4.63	} u.f.nr. 1.5.- 31.7.55°.
	fru B. A. S. Hansen	20.7.32	1.8.53	1.4.58	1.4.63		
	fru K. E. Pedersen	4.1.37	1.2.58	1.4.58			
	frk. L. Helt	29.5.39	1.6.60			
	fru C. Pedersen	27.8.39	1.9.60			
	frk. B. G. Noacksson	4.6.38		1.7.59		} ude af post- og telegrafv. 1.5.62-31.3.65.
	frk. A. M. Jensen	11.6.42		1.7.63			
	fru M. Jacobsen	6.7.42		1.8.63			
	frk. A. G. S. Hansen	23.8.42		1.9.63			
	fru A. Toft	11.9.43		1.11.64			
2 kontorassistentaspiranter.							
Fredericia	E. Brunhøj	22.6.10	1.11.57	1.4.58	1.4.60	} pb. 1.10.34-31.3.40, opkm. 1.4.40-31.10.57, postbudfagp. 45/37.
	frk. B. E. Andersen	17.3.35	1.4.56	1.4.58	1.4.63		
	fru V. H. Hansen	17.10.39	1.8.61			
	H. A. Olsen	4.10.15	1.7.64			lpb. 1.9.40-30.6.64.
	frk. L. R. Jensen	9.4.44	1.5.65			
4 kontorassistentaspiranter.							
Fåborg	frk. A. E. Hansen	9.10.01	1.2.32	1.4.44	1.4.59		
	fru E. M. Jensen	25.10.26	1.12.48	1.4.58	1.4.61		
	frk. A. B. Larsen	9.3.42	1.4.63			
Haderslev	frk. E. K. Jensen	11.6.00	1.1.21	1.2.32	1.4.56		
	frk. M. K. Winter	21.8.17	1.9.41	1.4.50	1.4.59		
	fru C. Koch	18.6.21	1.7.45	1.4.50	1.4.62		
	frk. E. A. Kruse	7.7.03	1.5.25	1.4.46	1.4.63		
	frk. H. S. Jacobsen	15.8.06	1.5.37	1.4.46	1.4.63		
	fru G. W. Hansen	6.9.28	1.10.49	1.4.58	1.1.64	} u.f.nr. 1.5.-31.10.50°
	frk. B. G. Dall	23.10.32	1.9.54	1.4.58	1.11.64		
	fru A. M. Engelund ($\frac{1}{2}$ tj.)	22.7.23	1.12.49	1.4.58	1.4.65		
	frk. H. Liebsch	17.11.32	1.9.54	1.4.58	1.4.65		} u.f.nr. 1.8.52-31.1.53° ude af post- og telegrafv. 1.10.53-31.5.63.
	fru I. B. Schrøder	26.2.30	1.12.51	1.6.63	
	3 kontorassistentaspiranter. 4 ekstramedhjælpere.						
Kolding	fru H. Lykke	20.2.38		1.3.59	1.4.64		
	fru E. B. Salskov	27.8.40		1.9.61			
	frk. I. P. Møller	2.7.42		1.8.63			
	fru K. A. Farre ($\frac{1}{3}$ tj.)	17.6.42		1.5.64			
	7 kontorassistentaspiranter.						

Kontor	Navn	Født	Kon- torist	Kontor- assistent II	Kontor- assistent I	Over- kontor- assistent	Anmærkninger
Løgunkloster....	1 ekstramedhjælper.						
Middelfart.....	frk. A. E. Pedersen.....	14.11.25	1.11.48	1.4.54	1.4.63		
	frk. L. J. R. Rasmussen.....	31.5.41	1.2.63			
	8 kontorassistentaspiranter.						
Nyborg.....	frk. A. S. Sørensen.....	2.10.21	1.5.48	1.4.56	1.4.60		
	fru M. T. Christoffersen.....	29.4.30	1.5.51	1.4.58	1.4.62		
	fru G. M. Bendt.....	1.10.32	1.10.53	1.4.58	1.4.62		
	fru L. Larson.....	27.8.36	1.1.65			
	frk. U. T. Hansen.....	23.2.44	1.3.65			
	13 kontorassistentaspiranter.						
Odense.....	H. Finseth.....	2.1.19	1.12.43	1.4.46	1.4.50	1.4.65	
	frk. G. Henriksen.....	28.12.98	1.10.16	1.5.42	1.4.46		
	frk. R. E. Andersen.....	21.6.99	1.5.19		1.4.46	{ude af postv. 1.5.21-31.3.25°.
	fru E. M. Jacobsen.....	7.6.21	1.7.45	1.4.51	1.4.58	{u.f.nr. 25.10.53- 24.3.54°.
	fru E. R. Jepsen.....	10.6.25	1.7.48	1.7.53	1.4.60		
	fru E. G. Wagner.....	12.10.19	1.9.48	1.4.54	1.4.60		
	frk. G. M. Hansen.....	12.5.28	1.6.49	1.4.57	1.7.60		
	fru B. E. Bentsen.....	7.10.28	1.11.49	1.4.58	1.4.61		
	fru G. A. Iversen.....	27.2.23	1.11.54	1.4.58	1.4.62		
	frk. E. Vognsen.....	6.2.40	1.7.61			
	fru K. Ø. Skov.....	29.6.42	1.7.63			
	fru E. Rasmussen.....	12.8.42	1.10.63			
	fru E. M. Pedersen.....	10.12.42	1.1.64			
	frk. H. J. Andersen.....	20.7.43	1.8.64			
	fru A. Pedersen.....	2.5.43	1.11.64			
	frk. E. Knudsen.....	23.11.43	1.12.64			
fru E. B. Thrane.....	29.4.44	1.5.65				
	16 kontorassistentaspiranter.						
Otterup.....	E. Christoffersen.....	1.11.16		1.2.63		lpb. 1.10.42-31.1.63.
Ribe.....	1 kontorassistentaspirant.						
Rudkøbing.....	frk. K. Jensen.....	12.2.23	1.6.48	1.4.58			
	frk. J. M. Hansen.....	5.3.44	1.4.65			
Svendborg.....	fru F. T. M. Nielsen.....	5.6.17	1.7.41	1.4.48	1.4.60	u.f.nr. 1.5.-31.10.47°.
	frk. D. M. G. Thomsen.....	17.5.22	1.4.46	1.4.52	1.4.60		
	fru B. Petersen.....	27.6.27	1.7.48	1.4.55	1.4.61		
	frk. A. M. Johansen.....	29.3.29	1.4.50	1.4.58	1.4.61		
	frk. L. I. L. Larsen.....	24.4.29	1.5.50	1.4.58	1.4.61		
	frk. E. A. Abild.....	18.7.29	1.11.50	1.4.58	1.4.62		
	fru A. L. L. Nielsen.....	21.2.31	1.3.52	1.4.58	1.4.64		
	fru T. E. Grønberg.....	19.4.31	1.6.52	1.4.58	1.4.64		
	fru L. W. Andersen.....	2.8.33	1.9.54	1.4.58	1.4.64		
	frk. L. T. Hansen.....	22.7.42	1.8.63			
	frk. L. Tinggaard.....	17.8.42	1.2.64			
	frk. K. Andersen.....	28.11.41	1.4.64			
	frk. L. A. Kristensen.....	14.6.44	1.7.65			
	4 kontorassistentaspiranter.						

Kontor	Navn	Født	Kon- torist	Kontor- assistent II	Kontor- assistent I	Anmærkninger
Sønderborg	frk. C. Voigt	13.10.02	1.8.23	1.4.46	1.4.56	
	frk. M. L. Petersen	26.8.04	1.4.32	1.4.46	1.11.56	
	frk. L. S. Gade	12.7.99	1.7.21	1.4.46	1.4.57	
	fru G. Schiøth	9.8.07	1.11.33	1.5.48	1.4.61	
	frk. L. Bram	21.3.17	1.12.45	1.4.55	1.4.61	
	fru B. Hansen	20.12.27	1.1.49	1.4.56	1.4.61	
	frk. G. H. Kiølseth	23.9.19	1.12.46	1.6.55	1.4.62	
	fru H. P. Højland	21.9.26	1.9.50	1.4.58	1.4.62	
	fru I. K. Sundvang ($\frac{1}{2}$ tj.)	25.8.26	1.7.49	1.4.58	1.12.63	
	fru C. M. Engelhardt ($\frac{1}{2}$ tj.)	14.2.26	1.6.51	1.4.58	1.12.63	
	fru E. Lauritzen ($\frac{1}{2}$ tj.)	14.7.32	1.8.53	1.4.58	1.4.65	
	fru E. Rasmussen	2.10.39	1.6.61		
	frk. E. C. N. Due	25.1.44	1.2.65		
		1 kontorassistentaspirant. 4 ekstramedhjælpere.				
Tønder	frk. G. H. Hansen	15.3.16	1.4.46	1.4.56	1.4.60	
	fru T. Nielsen	9.2.35	1.1.57	1.4.58	1.4.65	
	2 ekstramedhjælpere.					
Vamdrup	A. P. Nielsen	26.1.13	1.10.54	1.4.58	1.4.63	} lpb. 1.12.37-28.2.51, ude af post- og telegrafv. 1.3.51-30.9.54.
Åbenrå	frk. G. E. Nielsen	21.9.99	1.6.26	1.4.45	1.4.50	
	frk. M. Schmidt	17.8.99	1.11.21	1.12.46	1.4.55	
	frk. W. D. Bredahl	13.1.09	1.6.46	1.4.50	1.4.55	
	fru M. C. Lorenzen	6.9.20	1.10.44	1.4.50	1.4.60	
	frk. P. A. Madsen	7.3.27	1.9.48	1.4.55	1.4.62	
	frk. B. Loft	26.9.41	1.12.62		
	fru L. Nielsen	25.9.42	1.10.63		
	frk. A. C. Schmidt	22.1.44	1.2.65		
	9 kontorassistentaspiranter. 11 ekstramedhjælpere.					

Postkontorer i 3. distrikt.

Kontor og personale	Ancien- nits- nr.	Kontor og personale	Ancien- nits- nr.
Bjerringbro , 21. lkl., tlgr.		Holstebro , 23. lkl., tlgr. og tlfm., omlæsning 240.	
postmester P. G. S. Gamhøj	22	postmester P. E. Jensen	84
overassistent E. D. Sørensen	392	kontrollør J. P. Sønderbek	150
assistent frk. A. B. H. Poulsen	311	— H. C. Jensen	332
		— P. C. Lorentzen	f 419
Brande , 21. lkl., tlgr., omlæsning 240.		overassistent F. H. Jensen	267
postmester K. B. Christensen	149	assistent — —	—
assistent B. Bøg	262	— — —	—
		medhjælper frk. A. Iversen	113
Brødstrup , 18. lkl., tlgr.		2 kontorassistenter I.	
postmester M. Jensen	12	15 kontorassistenter II.	
assistent P. Holm	394		
		Horsens , 25. lkl., tlgr., omlæsning 600.	
Ebeltoft , 18. lkl., tlgr.		postmester J. L. Olesen, R.	8
postmester G. Hjelmar	114	overkontrollør A. M. K. Christensen	111
assistent I. V. Iversen	71	post- og telegrafkasserer i 21. lkl.	
		H. Overbeck	148
Grenå , 23. lkl., tlgr.		kontrollør E. R. Rasmussen	109
postmester H. V. N. Hansen	97	— B. S. Hein	545
kontrollør V. Nielsen	215	overassistent frk. E. D. Nielsen	TP 96
overassistent K. A. Larsen	452	— B. Jensen	344
assistent J. E. Kristensen	148	— H. B. Thomsen	562
— T. V. Glud	284	— — —	—
3 kontorassistenter II.		assistent K. Ørsted	43
		— fru V. Mortensen	46
Grindsted , 21. lkl., tlgr., omlæsning 240.		6 ¹ / ₂ kontorassistenter I.	
postmester O. Blak	150	5 kontorassistenter II.	
overassistent K. H. Damm	528		
assistent frk. K. Andersen	359	Postekspedition Horsens 1 , 15. lkl.,	
		tlgr. (kun afg.)	
Hadsten , 18. lkl., tlgr.		postforvalter fru M. M. Larsen	P 119
postmester P. Breum	50		
overassistent A. F. Thygesen	607	Postekspedition Horsens 2 , 15. lkl.,	
		tlgr. (kun afg.)	
Hammel , 18. lkl., tlgr.		postforvalter J. Z. H. A. Pettersen	TP 10
postmester K. H. Andersen	142		
assistent E. H. Hansen	70	Ikast , 18. lkl., tlgr.	
		postmester E. Rasmussen	108
Havndal , 18. lkl., tlgr.		assistent A. Hjuler	108
postmester fru O. K. Dahlin	334		
		Jelling , 18. lkl., tlgr.	
Herning , 25. lkl., tlgr. og tlfm., omlæsning 360.		postmester B. H. Due	299
postmester A. Kilian	27	assistent N. L. Hviid-Nielsen	P 22
overkontrollør B. L. Kofoed	f 163		
post- og telegrafkasserer i 21. lkl. frk. G. K.		Juelsminde , 18. lkl., tlgr.	
Jespersen	TP 7	postmester K. J. Gundelund	48
kontrollør P. B. Stentoft	237		
— C. Pedersen	416	Kjellerup , 18. lkl., tlgr.	
overassistent H. E. Nielsen	176	postmester K. E. Jensen	184
— B. Lisby	548	assistent — —	—
assistent J. C. Andersen	58		
— K. R. Grann	120	Knebel , 18. lkl., tlgr.	
— F. L. Rysgaard	260	postmester N. A. Andersen	390
— H. V. Frederiksen	f 267		
1 kontorassistent I.			
23 kontorassistenter II.			

Kontor og personale	Ancien- nitets- nr.	Kontor og personale	Ancien- nitets- nr.
Kolby Kås , 18. lkl., tlgr., D.S.B. dampskibseksp. postmester P. G. Krøger.....	293	Silkeborg , 25. lkl., tlgr., omlæsning 360. postmester N. P. Blandfort.....	34
Langå , 18. lkl., tlgr., omlæsning 500. postmester A. Sørensen.....	72	overkontrollør P. R. Gaardhøje.....	190
assistent J. S. Madsen.....	433	post- og telegrafkasserer i 21. lkl. —	
Nørre Nebel , 18. lkl., tlgr. postmester H. V. Nielsen.....	290	kontrollør G. V. Gregersen.....	189
Odder , 21. lkl., tlgr. postmester O. Pedersen.....	210	overassistent E. S. W. Pedersen.....	311
overassistent J. M. Skovmand.....	451	— J. E. Gyldenvang.....	314
medhjælper frk. A. G. Ø. Poulsen.....	54	— J. J. Jensen.....	582a
— fru L. D. Hansen.....	143b	assistent fru I. Christensen ($\frac{1}{2}$ tj.).....	63a
Randers , 26. lkl., tlgr., omlæsning 360. postmester A. P. L. Pedersen, R. ¹	20	2 kontorassistenter I. 5 kontorassistenter II.	
overkontrollør T. Jensen.....	188	Postekspedition Silkeborg 1 , 15. lkl., tlgr. (kun afg.) postforvalter K. V. Hagner.....	126
post- og telegrafkasserer i 21. lkl. C. G. W. Kjelgaard.....	102	Skanderborg , 23. lkl., tlgr., omlæsning 360. postmester S. S. Grauslund.....	39
kontrollør frk. A. M. R. Larsen.....	137	kontrollør B. S. Madsen.....	494
— J. J. F. Pedersen.....	169	overassistent P. Dybdal.....	624
— K. N. Kaptain.....	247	assistent frk. K. Moos.....	188
— S. M. W. Haüser.....	340	— H. Henriksen.....	194
overassistent P. A. E. Nielsen.....	198	1 kontorassistent II.	
— A. H. Hornbæk.....	271	Skjern , 21. lkl., tlgr., omlæsning 360. postmester S. J. Hansen.....	68
— H. P. Kusk.....	526	overassistent C. P. Ganer.....	509
— E. Larsen.....	537	medhjælper fru B. Nørmark.....	94
— P. Dammejer.....	561	Tarm , 18. lkl., tlgr. postmester E. L. Bruun.....	401
1 overkontorassistent. 11 $\frac{1}{2}$ kontorassistenter I. 9 kontorassistenter II.		overassistent fru B. C. Rasmussen.....	385
Postekspedition Randers 1 , 15. lkl., tlgr. (kun afg.) postforvalter fru K. M. C. Trærup.....	387	Tranebjerg Samsø , 18. lkl., tlgr. og tlfñ. postmester H. E. Tang-Pedersen.....	83
Postekspedition Randers 2 , 15. lkl., tlgr. (kun afg.) postforvalter frk. K. Moestrup.....	P 12	assistent H. K. Mathiasen.....	263
Ringkøbing , 23. lkl., tlgr. postmester E. E. Nielsen, R.....	5	2 kontorassistenter II.	
kontrollør E. Brigsted.....	257	Tørring , 18. lkl., tlgr. postmester F. R. Jørgensen.....	178
overassistent J. K. S. Mortensen.....	144	Ulfborg , 18. lkl., tlgr. postmester O. A. A. Rasmussen.....	162
assistent J. D. Jensen.....	173	Varde , 23. lkl., tlgr., omlæsning 240. postmester H. I. G. Lassen.....	72
1 kontorassistent I. 1 kontorassistent II.		kontrollør —	
Ry , 18. lkl., tlgr. postmester H. J. W. Nørgaard.....	213	overassistent E. G. Petersen.....	207
Ryomgård , 18. lkl., tlgr., omlæsning 240. postmester O. T. Stæhr.....	261	— N. F. Jensen.....	570
Rønde , 18. lkl., tlgr. postmester E. B. L. Pedersen.....	80	assistent H. O. Rasmussen.....	340
		medhjælper fru K. E. Dahl.....	114a
		4 kontorassistenter II.	

Kontor og personale	Ancien- nitets- nr.	Kontor og personale	Ancien- nitets- nr.
Vejle, 25. lkl., tlgr. og tlf., omlæsning 360.		<i>(Århus)</i>	
postmester H. W. Jensen	19	overassistent G. L. Svendsen	538
overkontrollør B. Schmidt	114	— N. P. W. Jørgensen	565
post- og telegrafkasserer i 21. lkl. R. A. Lundbo	P 42	— B. V. Pedersen	567
kontrollør A. G. Hansen	347	— frk. E. Lind	583
— J. C. Jørgensen	358	— — —	
overassistent frk. I. H. Andersen	Tp 94	assistent fru K. K. Asmussen	36
— fru S. Martinsen	279	— fru A. L. P. Nielsen (1/2 tj.)	44
— P. Sørensen	343	— frk. H. Høyberg	116
— K. Olesen	421	— frk. G. Emborg	122
assistent frk. E. Schnejder	121	— N. O. Larsen	152
— fru A. K. Isacksen	277	— frk. M. O. Møller	248
— fru L. I. Kristensen	298	— fru V. L. Lundberg	367
9 kontorassistenter I.		— B. A. Bjerg	454
23 kontorassistenter II.		2 overkontorassistenter.	
Postekspedition Vejle 1, 15. lkl., tlgr. (kun afg.)		15 1/2 kontorassistenter I.	
postforvalter P. J. Pedersen	128	26 1/2 kontorassistenter II.	
Ølgod, 18. lkl., tlgr.		Århus avispostekspedition, 21. lkl.	
postmester K. Garmar	117	postforvalter frk. G. Michelsen	Tp 103
Ørsted, 18. lkl., tlgr.		Postekspedition Århus 1, 21. lkl., tlgr. (kun afg.)	
postmester G. V. Jespersen	285	postforvalter H. G. Stigler	70
Århus 26. lkl., tlgr. (kun afg.), omlæsning 700.		Postekspedition Århus 2, 18. lkl., tlgr. (kun afg.)	
postmester O. C. F. Westphal, R.	25	postforvalter T. K. H. H. Juul	392
overkontrollør A. D. Baltzersen	135	Postekspedition Århus 3, 18. lkl., tlgr. (kun afg.)	
— R. L. Mortensen	173	postforvalter frk. T. V. R. Christensen	P 145
post- og telegrafkasserer i 23. lkl. E. C. Aaen	P 17	Postekspedition Århus 4, 18. lkl., tlgr. (kun afg.)	
kontrollør frk. A. I. E. K. Bargsteen	Tp 31	postforvalter frk. A. L. M. Hald	P 314
— J. C. Aalsø	88	Postekspedition Århus 6, 18. lkl., tlgr. (kun afg.)	
— A. F. Hansen	106	postforvalter A. B. P. Hansen	Tp 313
— A. A. Nielsen	129	Postekspedition Århus N, 21. lkl., tlgr. (kun afg.)	
— K. Mogensen	155	postforvalter C. A. Krüger-Rasmussen	91
— J. J. Hundtofte	216	Postekspedition Århus V, 18. lkl., tlgr. (kun afg.)	
— V. T. G. Jensen	222	postforvalter L. V. F. Johansen	370
— frk. G. M. Høvring	255	Brabrand postekspedition, 18. lkl., tlgr. (kun afg.)	
— H. J. Olesen	354	postforvalter H. E. Schröder	234
— J. L. Frederiksen	383	Højbjerg postekspedition, 18. lkl., tlgr. (kun afg.)	
— A. Vorre	442	postforvalter E. A. Hermansen	Tp 57
— G. V. S. Pedersen	496	Risskov postekspedition, 18. lkl., tlgr. (kun afg.)	
— N. H. D. Andersen	542	postforvalter fru E. T. Palmæs	Tp 41
— H. V. Andersen	543	Viby J. postekspedition, 18. lkl., tlgr. (kun afg.)	
overassistent frk. K. M. Frederiksen	Tp 7	postforvalter S. J. Sørensen	P 4
— fru R. I. Jacobsen	136	Åbyhøj postekspedition, 18. lkl., tlgr. (kun afg.)	
— J. S. Jensen	234	postforvalter P. M. K. Krog	Tp 40
— S. Carstensen	243		
— K. J. Nielsen	346		
— N. J. Jensen	393		
— V. M. Kristensen	r 422		
— frk. I. Pedersen	436		
— K. G. Nielsen	439		
— A. E. E. Simonsen	453		
— P. Nissum	468		
— W. E. H. Johansen	532		

Kontor og personale		Ancien- nitets- nr.	Kontor og personale		Ancien- nitets- nr.
Afløserpersonale.					
Herning:	assistent A. Hansen	164	Århus:	assistent B. Qvortrup	114
	— frk. I. R. T. Tougaard ..	352		— L. T. Poulsen	219
Holstebro:	assistent B. V. Andersen . . .	407		— S. E. Pedersen	234
	medhjælper A. T. Pedersen .	89		— H. F. Pedersen	335
Horsens:	assistent K. S. Andersen . . .	241		— L. O. Budde	358
	— C. P. O. Norup	275		— B. O. Eriksen	379
	— fru B. Petersen	499		— N. K. Laustsen	416
Randers:	assistent fru B. M. Klith . . .	73		— K. Wachter	441
	— frk. D. Nielsen	83		— N. J. Rasmussen	457
	— K. B. Sørensen	271a		— J. K. Kristensen	461
	— frk. E. G. Schmidt	398		— frk. P. R. V. Petersen . . .	483a
	— F. J. Madsen	473		medhjælper frk. M. Ullum . .	3
	— B. Pedersen	476		— frk. E. L. Andersen	142a
Ringkøbing:	assistent fru Y. N. Christensen	308		— frk. T. Bech	171
Silkeborg:	assistent J. H. K. Nielsen . . .	371			
	— H. N. Møhle	512			
Vejle:	assistent K. H. Christensen . .	238			
	— P. Madsen	498			

I Hadsten, Silkeborg og Tarm udfyldes 1 assistentplads af en overassistent.

I Århus udfyldes 2 assistentpladser af overassistenter.

Kontorassistentpersonale ved postkontorer i 3. distrikt.

Kontor	Navn	Født	Kon- torist	Kontor- assistent II	Kontor- assistent I	Over- kontor- assistent	Anmærkninger		
Grenå	2 kontorassistentaspiranter.								
Herning	fru K. B. Jensen	22.6.29	1.2.51	1.4.58	1.4.63		u.f.nr. 1.5–31.10.53°.		
	fru B. B. Verner	23.8.40	1.9.61					
	fru E. Christensen	28.4.43	1.5.64					
	frk. K. Isager	16.6.43	1.7.64					
	frk. S. H. Lauridsen	9.7.44	1.8.65					
	25 kontorassistentaspiranter.								
Holstebro	frk. G. Friis	29.1.30	1.2.51	1.4.58	1.4.60		{ u.f.nr. 1.9.56–28.2.57 og 16.11.61–15.5.62°. pb. 1.6.28–31.3.46. opb. II 1.4.46–31.12.52. opb. I 1.1.53–31.12.55.		
	fru G. Krag-Sørensen	2.4.33	1.7.54	1.4.58	1.7.62			
	E. Christensen	4.6.03	1.1.56	1.4.58				
	frk. H. V. Rasmussen	28.6.42	1.7.63					
	frk. B. Christensen	7.8.42	1.9.63					
	frk. I. H. Andreasen	12.8.42	1.9.63					
	fru B. Nielsen	13.11.43	1.12.64					
	fru A. Nielsen	13.12.43	1.5.65					
		12 kontorassistentaspiranter.							
	Horsens	fru E. N. Jørgensen	14.2.10	1.3.34	1.4.46	1.4.49			{ ude af post- og telegrafv. 1.6.44–30.9.46.
fru A. M. B. Petersen		5.12.08	1.6.34	1.4.46	1.4.52				
fru H. M. Wiedemann		17.3.17	1.6.41	1.4.49	1.4.56			
fru G. Schaumann ($\frac{1}{2}$ tj.)		9.5.31	1.6.52	1.4.58	1.4.62				
fru R. K. Jakobsen		4.8.31	1.9.52	1.4.58	1.4.62				
fru B. V. Hansen		27.4.32	1.4.56	1.4.58	1.4.64				
fru B. Andersen		19.7.35	1.8.56	1.4.58	1.4.64				
fru B. Nygaard		12.1.42	1.2.63					
frk. L. B. Nielsen		13.8.42	1.9.63					
frk. E. E. Sørensen		29.3.43	1.4.64					
frk. A. Skou		24.6.44	1.7.65					
	2 kontorassistentaspiranter.								
Randers	fru E. M. Mouritsen	19.9.27	1.10.48	1.4.58	1.4.62	1.4.63	u.f.nr. 1.5.52–30.4.53.		
	frk. A. C. D. Petersen	21.1.02	1.7.26	1.4.44	1.4.58				
	fru E. M. Nørgaard	24.11.29	1.5.51	1.4.58	1.4.60				
	frk. A. M. Krogh	8.4.24	1.4.47	1.11.57	1.4.61				
	frk. J. B. Schrøder	10.8.32	1.9.53	1.4.58	1.4.61				
	fru G. Ø. Hultquist ($\frac{1}{2}$ tj.)	7.11.35	1.12.56	1.4.58	1.4.61				
	fru U. S. Hansen	14.4.37	1.12.59	1.4.61				
	fru K. Jensen	3.12.28	1.5.50	1.4.58	1.4.62				
	fru G. H. Løcke	31.5.32	1.6.53	1.4.58	1.4.62			
	fru G. K. Nielsen	1.11.25	1.11.46	1.4.54	1.4.63			
	frk. H. Thomsen	9.10.36	1.2.58	1.4.58	1.4.65				
	fru G. H. Klausen	27.11.36	1.3.58	1.4.58	1.4.65				
	fru I. M. Madsen	30.12.33	1.4.62	1.4.65				
	fru B. K. Christensen	23.2.40	1.1.62	1.11.65				
	fru A. Jørgensen	16.9.39	1.10.63					
frk. K. L. Jensen	6.10.42	1.11.63						
	{ u.f.nr. 2.5–1.8.65°. u.f.nr. 23.10.49–22.2.50° og 1.6.61–31.5.62.								

Kontor	Navn	Født	Kontor- torist	Kontor- assistent II	Kontor- assistent I	Over- kontor- assistent	Anmærkninger
<i>(Randers)</i>							
	frk. A. Frandsen.....	19.8.43	1.9.64			
	frk. L. H. Olsen.....	21.9.43	1.10.64			
	frk. H. Vangsøe.....	20.12.43	1.1.65			
	fru E. Hansen.....	9.9.43	1.5.65			
	1 kontorassistent I udfører tjeneste i kontorassistent II-plads.						
	3 kontorassistentaspiranter.						
Ringkøbing.....	frk. A. K. Sørensen.....	10.12.23	1.7.46	1.4.53	1.4.62		
	fru C. Jensen.....	25.12.38	1.1.60			
Silkeborg.....	fru I. M. Fjeld.....	10.5.09	1.12.33	1.4.45	1.4.56	ktass.II 1.7.61-31.3.63.
	frk. I. A. Bæk.....	4.8.27	1.11.48	1.4.56	1.4.60		
	5 kontorassistentaspiranter.						
Skanderborg....	1 kontorassistentaspirant.						
Tranebjerg Samsø	frk. J. M. Jørgensen.....	10.4.44		1.5.65			
	1 kontorassistentaspirant.						
Varde.....	fru T. Christensen.....	8.6.37		1.6.60			
	fru K. E. Johansen.....	22.2.43		1.3.64			
	2 kontorassistentaspiranter.						
Vejle.....	frk. G. G. Nielsen.....	5.5.18	1.6.42	1.4.49	1.4.53		
	frk. V. Pedersen.....	13.2.26	1.3.47	1.4.55	1.4.61		
	frk. T. Kragh-Pedersen....	23.8.28	1.9.49	1.4.57	1.4.61		
	frk. H. K. A. N. Jensen....	22.12.27	1.1.49	1.4.56	1.4.62		
	fru U. Pedersen.....	15.4.32	1.1.55	1.4.58	1.4.63	} u.f.nr. 28.7.-27.10.56° { og 8.5.-7.8.62°.
	fru G. T. Nielsen.....	21.3.34	1.4.55	1.4.58	1.4.64		
	frk. G. S. Hansen.....	5.6.38	1.7.59	1.4.64		
	frk. S. Knudsen.....	24.1.40	1.4.61			
	frk. T. Christensen.....	10.1.43	1.2.64			
	fru A. Olesen.....	14.7.42	1.10.63		u.f.nr. 16.8.64-15.5.65.
	frk. B. S. Sørensen.....	2.1.44	1.2.65			
	frk. T. Nothlev.....	15.12.42	1.4.65			
	frk. I. Knudsen.....	27.10.44	1.11.65			
	28 kontorassistentaspiranter.						
Århus.....	frk. E. S. Due.....	7.1.99	1.7.19	1.5.36	1.4.46	1.4.58	ude af postv. 1.5.21-31.3.25°.
	fru I. L. H. Pedersen.....	1.9.17	1.9.41	1.4.46	1.4.50	1.4.63	
	fru M. Ekensteen.....	13.2.99	1.7.19	1.4.39	1.4.46		
	frk. I. M. Worm.....	2.10.12	1.11.36	1.4.44	1.4.46		
	fru A. G. Thomsen.....	17.10.98	1.2.18	1.4.46	u.f.nr. 1.5.-31.10.19.
	fru I. Petersen.....	26.2.23	1.4.46	1.4.52	1.4.59		
	frk. M. Laursen.....	28.10.23	1.4.46	1.4.52	1.4.59		
	fru E. M. Cramer.....	27.12.24	1.7.46	1.4.53	1.4.61		
	fru G. Nielsen.....	12.11.26	1.12.47	1.11.54	1.4.61		
	frk. R. G. Frandsen.....	4.1.25	1.4.46	1.4.55	1.4.61	} ude af post- og telegrafv. { 1.2.49-28.2.51.
	frk. K. M. Olesen.....	13.9.26	1.10.47	1.4.54	1.6.61		
	frk. I. Nielsen.....	17.4.29	1.5.50	1.4.57	1.4.62	u.f.nr. 1.9.51-30.4.52.
	frk. E. Vang.....	24.3.29	1.4.50	1.4.58	1.4.62		
	fru A. E. Andersen (¹ / ₈ tj.)	20.11.27	1.12.48	1.4.58	1.4.62		
	frk. R. E. M. Sørensen....	22.4.32	1.6.54	1.4.58	1.4.63		
	H. E. Poulsen.....	14.12.09	1.7.56	1.4.58	1.4.63	} pb. 1.10.48-31.3.54. { opb.II 1.4.54-30.6.56.
	fru L. C. Clausen.....	3.4.39	1.1.62	1.11.65		

Kontor	Navn	Født	Kon- torist	Kontor- assistent II	Kontor- assistent I	Anmærkninger
--------	------	------	----------------	----------------------------	---------------------------	--------------

(Århus)

	frk. K. Nielsen	20.10.01	1.7.19	1.4.45		ude af postv. 1.5.21–31.3.25°.
	fru K. Pedersen	28.10.34	1.6.57	1.4.58		
	frk. M. L. Johannsen	22.11.38	1.9.61		
	frk. B. C. Madsen	4.1.44	1.2.65		
	fru A. Pedersen	10.1.44	1.2.65		
	frk. K. Rantov	19.4.44	1.6.65		
	fru K. K. Kristensen	4.6.44	1.7.65		

1 kontorassistent I udfører tjeneste i $\frac{1}{2}$ kontorassistent II-plads.
23 kontorassistentaspiranter.

Postkontorer i 4. distrikt.

Kontor og personale	Ancien- nitets- nr.	Kontor og personale	Ancien- nitets- nr.
Arden, 18. lkl., tlgr. postmester O. H. Clemmensen.....	154	<i>(Hjerring)</i> assistent L. P. Pedersen.....	201
Aså, 15. lkl., tlgr. postmester S. E. Ottosen.....	133	— C. E. Christensen.....	481b
Brønderslev, 21. lkl., tlgr. postmester O. V. Sørensen.....	106	3 kontorassistenter I.	
overassistent J. K. G. Andersen.....	360	11 kontorassistenter II.	
assistent fru K. H. Nielsen (1/2 tj.).....	89	Hobro, 23. lkl., tlgr. postmester K. M. Henriksen.....	15
— B. H. Møller.....	168	kontrollør J. E. Thuesen.....	440
— B. Würtz.....	328	overassistent L. Kristiansen.....	151
1 kontorassistent I.		assistent N. Borup.....	49
2 kontorassistenter II.		— — —.....	
Byrum, 18. lkl., tlgr. og tlfm. postmester N. J. Krarup.....	294	4 kontorassistenter I.	
Dronninglund, 18. lkl., tlgr. postmester A. Bundgaard.....	311	Hurup Thy, 21. lkl., tlgr. postmester A. Hollesen.....	83
assistent fru B. M. Hansen.....	109	assistent L. Knudsen.....	299
Fjerritslev, 21. lkl., tlgr. postmester C. N. Nielsen.....	189	Lemvig, 23. lkl., tlgr. postmester A. J. Jensen.....	59
overassistent E. L. Henriksen.....	266	kontrollør —.....	
assistent C. J. Christoffersen.....	487c	overassistent J. P. Pedersen.....	625
Frederikshavn, 23. lkl., tlgr., grænseforr. 450, omlæsning 500. postmester A. J. Lund.....	61	assistent —.....	
kontrollør A. E. Jespersen.....	118	1/2 kontorassistent I.	
— frk. E. M. Nielsen.....	486	2 kontorassistenter II.	
overassistent frk. H. M. Nielsen.....	34	Løgstør, 21. lkl., tlgr. postmester C. G. Ottosen.....	85
assistent frk. I. M. Andersen.....	19	overassistent O. L. Johansen.....	524
— J. P. Usø.....	34	Løkken, 18. lkl., tlgr. postmester J. V. Jepsen.....	119
— — —.....		Mariager, 18. lkl., tlgr. postmester J. K. Eriksen.....	130
2 kontorassistenter I.		Nibe, 18. lkl., tlgr. postmester O. V. Høvrings.....	2
7 kontorassistenter II.		assistent fru H. S. Jensen.....	375
Hadsund, 21. lkl., tlgr. postmester V. B. Hessner.....	107	Nykøbing M., 23. lkl., tlgr. postmester A. T. Thomsen, R.....	7
assistent J. K. B. Johansen.....	293	kontrollør H. S. Pedersen.....	157
Hals, 18. lkl., tlgr. postmester T. A. J. Lyngholm.....	46	overassistent E. B. Jensen.....	123
Hirtshals, 18. lkl., tlgr., grænseforr. 450. postmester T. M. Sørensen.....	127	— G. F. Petersen.....	150
assistent H. Gravengaard.....	235	assistent A. C. Kristensen.....	439
Hjallerup, 18. lkl., tlgr. postmester A. J. Haulrich.....	268	4 kontorassistenter II.	
Hjørring, 23. lkl., tlgr., omlæsning 360. postmester E. Sørensen, R.....	10	Nørresundby, 23. lkl., tlgr. (kun afg.). postmester C. J. Thode.....	65
kontrollør E. Hansen.....	380	kontrollør S. T. Svendsen.....	492
overassistent J. K. Nielsen.....	288	overassistent A. R. Hylle.....	373
— H. Jessen.....	396	— fru E. L. Stoltenberg.....	611
assistent H. Kock.....	53	assistent frk. G. Coers.....	51
		3 kontorassistenter II.	
		Postekspedition Nørresundby 1, 15. lkl., tlgr. (kun afg.) postforvalter frk. A. Fryd.....	127

Kontor og personale	Ancien- nitets- nr.	Kontor og personale	Ancien- nitets- nr.
Roslev, 21. lkl., tlgr.		Viborg, 25. lkl., tlgr. og tlfn., omlæsning 360.	
postmester I. S. Nikolajsen	98	postmester P. J. Ø. Aue	26
assistent O. Guldsmed-Thomsen	310	overkontrollør E. H. Birch	208
Sindal, 18. lkl., tlgr.		post- og telegrafkasserer i 21. lkl.	
postmester A. P. Nielsen	152	K. V. Møller	170
assistent frk. I. L. Jensen	252	kontrollør W. R. Andersen	325
Skagen, 18. lkl., tlgr.		— C. P. Gøbel	400
postmester C. C. Pedersen	28	overassistent K. K. Bisgaard	505
overassistent — —		— E. H. Brodersen	610
assistent O. T. Gajhede	63	assistent K. M. Christensen	489
3 kontorassistenter II.		— — —	
Skive, 25. lkl., tlgr. og tlfn., omlæsning 360.		1 overkontorassistent.	
postmester M. Jensen, R.	24	3 kontorassistenter I.	
post- og telegrafkasserer i 21. lkl.		16 kontorassistenter II.	
H. P. E. Roslev	134	Vinderup, 18. lkl., tlgr.	
kontrollør A. Kolle	267	postmester P. E. S. Nielsen	115
— B. Eithz	382	assistent — —	
overassistent K. G. Larsen	458	Vrå, 18. lkl., tlgr.	
— J. W. Olsson	628	postmester K. M. Christiansen	260
— — —		Åbybro, 21. lkl., tlgr.	
assistent E. V. Jensen	240	postmester P. S. Eilertsen	105
4 $\frac{1}{6}$ kontorassistenter I.		assistent E. V. Sudergaard	196
9 kontorassistenter II.		Ålborg, 26. lkl., tlgr. (kun afg.), omlæsning 700.	
Skørping, 18. lkl., tlgr.		postmester O. C. V. J. Willumsgaard, R ¹	2
postmester P. W. Jensen	186	overkontrollør C. Lorentzen	99
Struer, 21. lkl., tlgr., omlæsning 500.		post- og telegrafkasserer i 23. lkl.	
postmester A. Relster	57	H. N. P. Hansen	76
overassistent fru E. E. Ørgaard	112	kontrollør N. K. Larsen	P 16
— L. K. Pedersen	584	— S. R. Astrup	161
assistent — —		— W. Grunnet	217
2 kontorassistenter II.		— frk. E. Frederiksen	327
Sæby, 21. lkl., tlgr.		— M. P. Jensen	331
postmester C. V. Christoffersen	82	— J. Kruse	402
medhjælper S. A. Knudsen	82	— K. Skinnerup	403
Thisted, 23. lkl., tlgr., omlæsning 240.		— E. A. Thomsen	424
postmester W. B. A. Neubauer, R.	6	— H. S. Pedersen	448
kontrollør J. S. Kiel	469	overassistent frk. A. E. I. Sørensen	Tp 2
overassistent H. Henriksen	268	— frk. M. M. E. Rasmussen	P 11
— E. B. Hansen	419	— H. Arvidsen	r 244
assistent O. Jakobsen	191	— B. Have	391
— J. Christensen	491	— frk. C. Broeng	460
4 kontorassistenter I.		— fru J. S. Dahm	525
3 kontorassistenter II.		— E. K. Jensen	546
Vestervig, 18. lkl., tlgr.		assistent fru B. Knudsen	286
postmester C. Mortensen	275	— fru D. K. Petersen	295
		— fru H. L. M. Laursen	409
		— — —	
		1 overkontorassistent.	
		8 kontorassistenter I.	
		18 kontorassistenter II.	
		Postekspedition Ålborg 1, 15. lkl.,	
		tlgr. (kun afg.)	
		postforvalter J. O. Pedersen	Tp 59
		Postekspedition Ålborg 2, 18. lkl.,	
		tlgr. (kun afg.)	
		postforvalter F. Larsen	140

Kontor og personale	Ancien- nitets- nr.	Kontor og personale	Ancien- nitets- nr.
<i>(Ålborg)</i>		Års, 21. lkl., tlgr.	
Postekspedition Ålborg 3, 21. lkl., tlgr. (kun afg.)		postmester E. V. Rosbak	25
postforvalter T. C. B. Schmidt	P 11	overassistent A. Sørensen	569
		medhjælper frk. D. Andersen	132b
Postekspedition Ålborg 4, 15. lkl., tlgr. (kun afg.)		Afløserpersonale.	
postforvalter S. A. Mortensen	395	Frederikshavn: assistent frk. I. K. B. Nielsen.	312
Postekspedition Ålborg 5, 15. lkl., tlgr. (kun afg.)		— frk. J. K. Nielsen	487i
postforvalter L. E. Christoffersen	312	Skive: assistent H. Pedersen	135
Postekspedition Ålborg 6, 18. lkl., tlgr. (kun afg.)		Ålborg: assistent B. Jensen	154
postforvalter A. J. S. Fredborg	441	— A. B. V. Jensen	251
Postekspedition Ålborg 7, 15. lkl., tlgr. (kun afg.)		— P. H. Larsen	255
postforvalter A. S. Christensen	184	— C. Christensen	363
		— J. Rasmussen	386
Ålestrup, 18. lkl., tlgr.		— H. W. Sørensen	452
postmester O. R. Hansen	132	medhjælper frk. B. S. Laursen	118
		— fru A. Vesterager	194
		— fru R. G. Rasmussen	235
		I Løgstør, Nykøbing M. og Struer udfyldes 1 assistentplads af en overassistent.	

Kontorassistentpersonale ved postkontorer i 4. distrikt.

Kontor	Navn	Født	Kon- torist	Kontor- assistent II	Kontor- assistent I	Anmærkninger
Brønderslev	frk. A. M. Jordansen	12.4.34	1.6.56	1.4.58	1.4.64	
	frk. R. Hjorth	1.8.41	1.8.62		
	1 kontorassistentaspirant.					
Frederikshavn	frk. M. L. O. Olesen	7.10.12	1.11.36	1.4.46	1.4.50	
	frk. C. V. Jacobsen	30.4.23	1.4.46	1.4.51	1.4.58	
	A. Bergen	24.5.11	1.8.50	1.4.52	} lpb. 1.3.38–30.9.39, pb. 1.10.39–31.7.50.
	frk. J. Lind	20.3.41	1.4.62		
	fru A. M. Schmidt	6.6.39	1.4.65		
	fru A. M. Jacobsen	14.6.44	1.7.65		
5 kontorassistentaspiranter.						
Hjørring	frk. E. Sørensen	30.6.25	1.2.53	1.4.57	1.4.60	
	fru E. K. R. Jensen	20.4.32	1.5.53	1.4.58	1.4.61	
	frk. E. Guldborg	24.9.27	1.9.55	1.4.58	1.4.61	
	fru I. Sørensen	21.1.40	1.2.61		
	frk. I. B. Jensen	13.7.44	1.8.65		
6 kontorassistentaspiranter.						
Hobro	frk. M. Nielsen	29.12.28	1.1.50	1.4.57	1.4.60	
	fru I. F. Nielsen	5.2.33	1.7.54	1.4.58	1.4.64	
	frk. G. M. Sørensen	17.9.36	1.2.59	1.4.65	
	fru M. S. Petersen	4.5.34	1.1.61	1.4.65	
	1 kontorassistentaspirant.					
Lemvig	fru E. A. Poulsen (1/2 tj.)	28.9.32	1.10.53	1.4.58	1.4.63	
	2 kontorassistentaspiranter.					
Nykøbing M.	fru K. W. Boesen	21.11.43		1.12.64		
	3 kontorassistentaspiranter.					
Nørresundby	1 kontorassistentaspirant.					
Skagen	3 kontorassistentaspiranter.					

Kontor	Navn	Født	Kontor- torist	Kontor- assistent II	Kontor- assistent I	Over- kontor- assistent	Anmærkninger	
Skive.....	fru G. Puggaard.....	13.8.11	1.9.35	1.4.48	1.4.52		postbud 1.6.29-30.11.35, overpakm. 1.12.35-30.6.49, ude af post- og telegrafv. 1.7.49-31.5.51.	
	E. Espersen.....	13.6.06	1.6.51	1.4.54	1.4.58		
	fru A. Vittrup.....	25.9.35	1.4.60			
	fru K. C. Dehn.....	12.6.32	1.9.55	1.4.58	1.4.63			
	fru A. I. Pedersen ($\frac{2}{3}$ tj.).....	11.3.33	1.4.54	1.4.58	1.4.64			
	fru I. Pedersen ($\frac{1}{2}$ tj.).....	8.1.38	1.2.59	1.4.65		u.f.nr. 1.9.62-28.2.63°.	
	fru K. Dyhrberg.....	30.5.41	1.6.62				
	1 kontorassistent I udfører tjeneste i kontorassistent II-plads.							
	9 kontorassistentaspiranter.							
	Struer.....	fru A. Jensen.....	9.10.38	1.11.59			
fru M. D. Hansen.....		6.5.39	1.6.60				
Thisted.....	fru N. C. Jespersen.....	4.9.99	1.5.18	1.5.41	1.4.46			
	fru A. E. Kjør.....	9.5.21	1.6.45	1.4.50	1.4.58			
	fru U. M. Himmel- strup ($\frac{1}{2}$ tj.).....	7.7.28	1.8.49	1.4.57	1.4.64	u.f.nr. 1.12.55-30.4.56 og 1.8.59-29.2.60.	
	fru K.M.B.Bertelsen ($\frac{1}{2}$ tj.).....	7.4.34	1.9.55	1.4.58	1.4.64			
	fru I. N. Jakobsen.....	12.12.36	1.11.58	1.4.65			
	fru B. A. Jørgensen.....	19.1.43	1.2.64				
frk. I. H. Nielsen.....	11.4.44	1.5.65					
2 kontorassistentaspiranter.								
Viborg.....	frk. A. F. Andersen.....	28.1.19	1.2.43	1.4.46	1.4.52	1.4.62		
	frk. E. M. Schaarup-Jensen.	10.5.20	1.6.44	1.4.51	1.10.60			
	J. Ø. Lund.....	19.2.19	1.10.54	1.4.58	1.4.62		lpb. 1.10.43-30.9.54.	
	R. I. Madsen.....	9.5.24	1.1.58	1.4.58	1.4.63		lpb. 1.11.47-31.12.57.	
	frk. R. Laursen.....	3.6.41	1.8.62				
	frk. E. Lundstrøm.....	1.3.43	1.3.64				
	frk. I. M. D. Kristensen..	2.1.43	1.1.65				
	frk. K. M. Madsen.....	27.5.44	1.6.65				
15 kontorassistentaspiranter.								
Ålborg.....	frk. D. Nørgaard.....	10.7.98	1.5.19	1.5.39	1.4.46	1.4.59	ude af postv. 1.5.21-31.3.25°	
	frk. I. M. C. Sørensen....	23.8.01	1.6.26	1.12.45	1.4.50			
	frk. K. M. Lind.....	12.2.18	1.3.42	1.8.47	1.4.57			
	fru K. M. S. Jensen.....	9.3.24	1.4.46	1.4.52	1.12.58			
	fru E. Pedersen.....	7.1.25	1.4.46	1.4.53	1.4.59			
	fru I. B. Jensen.....	30.3.26	1.4.47	1.4.55	1.4.60			
	fru A. Pedersen.....	24.8.29	1.9.50	1.4.58	1.4.61	u.f.nr. 10.10.62-9.1.63°.	
	K. E. Kristiansen.....	12.2.04	1.12.53	1.4.58	1.4.61	lpb. 1.4.36-31.8.37, postbud 1.9.37-30.11.53.	
	fru A. M. Nør.....	25.2.35	1.3.56	1.4.58	1.4.62			
	fru A. Wilquin.....	20.12.37	1.2.59				
	fru I. Brønnum.....	7.4.40	1.5.61				
	fru I. E. R. Jensen.....	9.7.40	1.8.61				
	fru K. H. Jensen.....	31.1.42	1.4.63				
	frk. H. Knudsen.....	22.3.43	1.4.64				
	frk. I. D. K. Nielsen.....	12.3.43	1.4.64				
	frk. J. E. Olesen.....	18.4.43	1.5.64				
	fru U. Bohn.....	31.1.43	1.9.64				
	frk. L. A. Karlsen.....	15.10.43	1.11.64				
	fru E. S. Vilmar.....	13.11.43	1.12.64				
	fru E. S. Krabbe.....	15.12.43	1.1.65				
	fru L. Farsø.....	2.11.42	1.3.65				
	fru I. G. Jacobsen.....	16.10.43	1.4.65				
	frk. L. Pedersen.....	15.7.44	1.8.65				
	fru D. K. Koldsø.....	1.9.44	1.9.65				
	frk. L. Frederiksen.....	27.9.44	1.10.65				
	12 kontorassistentaspiranter.							

Færøerne.

Kontor og personale	Ancien- nits- nr.	Kontor og personale	Ancien- nits- nr.
Tórshavn, 25. lkl., grænseforr. 450.			
postmester J. M. Djurhuus, R.	3	kontorassistent I fru A. C. H. Petersen, (f. 6.7.36, kontorist 1.8.57, kontorassistent II 1.4.58, kontorassistent I 1.4.65).	
post- og telegrafkasserer i 21. lkl. P. R. Knudsen	P 10	kontorassistent I frk. M. S. E. Jacobsen, (f. 4.6.39, kontorassistent II 1.7.60, u.f.nr. 1.3.–31.8.63, kontorassistent I 1.4.65).	
kontrollør E. S. K. Midjord	404	kontorassistent I fru I. Jacobsen, (f.12.1.40, kontorassistent II 1.2.61, kontorassistent I 1.4.65).	
— A. G. Nielsen	534	kontorassistent II fru S. E. Klein, (f. 1.6.43, kontorassistent II 1.6.64).	
overassistent E. C. M. Rubeksen	499	kontorassistent II fru H. Petersen, (f. 15.5.44, kontorassistent II 1.9.65).	
— H. N. Lund	523	kontorassistent II frk. K. A. L. Hansen, (f. 15.2.42, kontorassistent II 1.9.65).	
assistent J. S. H. Toftagarð	117	3 kontorassistentaspiranter.	
— M. Rasmussen	365		
— P. T. Kristensen	479		
kontorassistent I fru A. R. Poulsen, (f.6.10.30, kontorist 1.2.52, u.f.nr. 1.12.53– 30.4.54 ^o , kontorassistent II 1.4.58, kontorassistent I 1.4.61).			

Telegrafkontorer.

Kontor og personale	Ancien- nits- nr.	Kontor og personale	Ancien- nits- nr.
Blåvand radio, 21. lkl.		Hoftelegrafkontoret, 21. lkl.	
telegrafbestyrer S. U. Jepsen	159	telegrafbestyrer K. V. Elkjær, R.	49
kontrollør C. C. L. Pedersen	r 316	overassistent L. M. L. Steffensen, R.	T 90
— K. E. Hesselholt	r 428		
— G. H. K. Røser	r 449		
overassistent B. V. Johansen	r 362		
assistent fru I. M. Johansen ($\frac{1}{2}$ tj.)	r 64		
(4 ledige assistentpladser).			
Fredericia, 23. lkl.		Kolding, 23. lkl.	
telegrafbestyrer —		telegrafbestyrer A. H. Jacobsen	23
overkontrollør M. J. Jochumsen	Tp 147	overkontrollør J. O. Mårtens	f 124
kontrollør R. L. T. Schultz	T 17	kontrollør H. Møller	f 153
— V. Jensen	T 197	— H. Bang	f 490
overassistent K. B. Løhde	T 20	— G. Hansen	f 498
— B. C. H. Jacobsen	T 21	— B. A. Dideriksen	f 503
— S. A. le Fèvre Honoré	T 33	overassistent V. B. Peters	T 58
— S. E. Bloch	T 38	— F. P. Børrild	T 78
— A. J. Larsen	T 42	— frk. J. K. Holbech	T 105
— P. V. le Fèvre Roy	T 54	— fru R. E. F. Nielsen	T 111
— B. Christensen	Tp 66	— H. P. Andersen	f 192
— fru E. M. Thomsen	T 69	— H. G. Hansen	f 223
— cand. phil. H. V. Thomsen	T 86	— W. B. Lamp	f 258
— fru O. M. M. Andersen	T 99	— F. G. Pedersen	f 296
assistent fru E. C. Ibsen	T 11	— C. D. Andersen	f 355
1 assistent anvendes i kontorassistent II-plads.		— H. Broeng	f 356
1 overkontorassistent.		— A. Buhl	f 545
$8\frac{1}{2}$ kontorassistentent I.		2 overkontorassistentent.	
18 kontorassistentent II.		$7\frac{1}{2}$ kontorassistentent I.	
		15 kontorassistentent II.	

Kontor og personale	Ancien- nitets- nr.	Kontor og personale	Ancien- nitets- nr.
Hovedtelegrafkontoret i København, 26. lkl.		<i>(hovedtelegrafkontoret i København)</i>	
telegrafbestyrer, cand. phil. A. I. Pedersen, R.	5	overassistent M. Christiansen	447
stationsleder i 23. lkl. K. B. Petersen	rf 63	— K. O. Larsen	471
overkontrollør H. Albrektsen	f 64	— P. N. Jensen	504
— V. O. Malmros	f 97	— M. P. Mortensen	506
— O. Sørensen	f 172	— frk. M. E. Hansen	f 529
— E. H. E. Schmidt	f 196	— I. D. Jensen	531
— E. S. A. Andersen	r 207	— O. Pedersen	f 547
kontrollør H. A. Nielsen	Tp 9	— K. K. Jensen	r 571
— J. A. Andersen	T 35	— S. S. Jespersen	605
— fru A. S. Heflebower	T 44	— K. V. Hansen	618a
— O. B. Høeg	T 47	— S. N. Rytter	f 626
— M. M. Thomsen	Tp 49	— S. C. Paulsen	f 627
— V. P. C. Lenskjold	Tp 55	— N. B. Christensen	f 629
— P. G. A. F. Bøving	T 58	assistent fru H. Lægning	T 7
— G. M. Nielsen	Tp 59	— frk. A. H. Møller	T 16
— K. V. Rasmussen	Tp 62	— fru H. V. Bach	T 18
— translør E. J. C. W. Mortensen	T 79	— H. K. Gøtsche	T 25
— fru A. R. Bjørke	Tp 82	— fru B. A. Pedersen	T 26
— C. P. Laursen	T 98	— C. Wiedemann	T 28
— H. Kæmpegaard	T 107	— J. K. Hjelm	T 32
— frk. A. H. Nielsen	T 110	— J. Haaning	f 88
— løjtnant K. V. L. Christensen	T 116	— frk. B. V. Kløjgaard	256
— fru A. Hindevad	T 143	— frk. K. S. Pallesen	353
— A. B. Jensen	T 146	— fru D. S. Philipsen	392
— O. J. Nielsen	T 166	— fru Y. L. Søderquist	431
— S. G. Klenø	T 170	3 assistenter anvendes i kontorassistent II-pladser.	
— C. L. Rønn	Tp 175	8 overkontorassistenter.	
— J. V. M. Mortensen	T 202	48 kontorassistenter I.	
— fru E. G. Laursen	T 205	151 kontorassistenter II.	
— N. C. Røjle	T 246		
— V. Velløv	T 249		
— fru E. I. Andreassen	T 288		
— H. Hansen	r 359		
— frk. A. Bjerg	T 405		
— H. B. Sørensen	478		
— S. Jensen	501		
— F. Steenberg	f 505		
— H. A. Gensmann	508		
— K. J. Nielsen	f 509		
overassistent P. V. Holm	T 48	telegrafbestyrer, cand. jur. B. G. Linder, R.	11
— H. A. M. A. Ovesen	T 67	overkontrollør P. E. Hansen	f 192
— K. A. T. Hansen	T 73	post- og telegrafkasserer i 21. lkl. S. A. J. P.	
— frk. G. M. Jeppesen	T 75	Nielsen	Tp 17
— A. Søgaard	214a	kontrollør fru E. S. Wedel-Larsen	T 94
— H. J. Bogh	f 220	overassistent frk. A. M. Nielsen	T 61
— A. Grønbech	f 222	1 overkontorassistent.	
— fru L. K. Nielsen	235	14 kontorassistenter I.	
— K. G. Jørgensen	236	29 kontorassistenter II.	
— K. T. Larsen	282		
— B. E. Würtz	283		
— frk. V. Andersen	347		
— N. K. J. Vinther	349		
— K. B. Lørup	f 363		
— A. P. Pedersen	f 400		
— H. Jensen-Agerkilde	f 414		
— W. D. Hansen	f 415		
		Rigstelefonkontoret i København, 26. lkl.	
		bestyrer S. C. Nielsen	26
		stationsleder i 23. lkl. J. P. Kristoffersen	rf 13
		overkontrollør E. Hvas	Tp 4
		— S. Bloch	Tp 27
		— E. E. Pedersen	r 58
		— J. K. Højlund	f 197
		kontrollør M. N. Jensen	Tp 14

Kontor og personale	Ancien- nitets- nr.	Kontor og personale	Ancien- nitets- nr.
<i>(rigstelefonkontoret i København)</i>		Lyngby radio, 23. lkl.	
kontrollør frk. G. V. Bruun	T 54	telegrafbestyrer K. I. Morsby	21
— P. Tornbak	f 171	overkontrollør A. A. D. Nielsen	r 121
— J. M. Damgaard	f 188	— E. B. Høeg	Tp 169
— frk. R. E. Mortensen	T 191	kontrollør A. A. Andersen	T 77
— L. G. Torup	T 206	— H. E. S. Madsen	T 99
— E. C. Petersen	f 225	— S. S. Simonsen	r 250
— H. Christensen	f 244	— H. O. Strauss	r 366
— frk. I. Bruun	T 297	— H. Thusgaard	r 369
— fru P. E. C. Nielsen	T 309	— E. K. Knudsen	r 429
— H. H. Lund	f 365	overassistent H. B. Kaspersen	r 361
— T. K. B. Petersen	f 367	— — — — —	
— M. Larsen	f 368	(20 ledige assistentpladser).	
— J. W. Hjulmand	f 391	6 kontorassistenter I.	
— H. C. C. Brock	f 406	2 kontorassistenter II.	
— R. H. Thomassen	f 409		
— E. Knudsen	f 502		
— B. Karlsen	f 510		
— H. Nielsen	f 512		
— K. L. Petersen	f 520	Odense, 25. lkl.	
— H. S. Bremer	f 525	telegrafbestyrer K. Steensen, R.	16
overassistent frk. E. A. Petersen	T 60	stationsleder i 23. lkl. K. K. Henriksen	f 88
— fru A. M. K. Kolbjørn	T 64	kontrollør M. J. Dyhrberg	T 10
— frk. E. Kragh	T 72	— frk. A. E. Nielsen	Tp 20
— frk. E. Holm	T 79	— H. C. Sørensen	Tp 97
— frk. A. M. Haslev	T 81	— J. L. Svendsen	f 105
— frk. A. I. Lund	T 83	— fru A. M. N. Findsen	T 183
— B. J. Bentzen	T 85	— B. Thorsted	f 544
— frk. K. Poulsen	T 97	overassistent fru K. J. A. Hjorth	T 89
— fru G. M. K. Andersen	T 98	— frk. I. K. Hansen	T 115
— fru E. M. Andersen	T 100	— A. E. Lund	f 257
— E. W. Rasmussen	T 116	— E. S. Jeppesen	f 365
— K. Poulsen	f 183	— K. Sørensen	f 413
— frk. I. B. Gjørup	f 221	5 overkontorassistenter.	
— O. J. Clausen	f 287	51½ kontorassistenter I.	
— frk. A. N. Schmidt	f 306	41 kontorassistenter II.	
— K. H. Christensen	f 364		
— B. W. Jakobsen	f 412		
— E. L. Jensen	f 472	Skagen radio, 21. lkl.	
— Erik Hansen	f 622	telegrafbestyrer F. H. S. S. Madsen, R.	26
— K. G. Nielsen	f 630	kontrollør H. E. Petersen	r 128
— fru G. J. Jensen	f 638	overassistent B. H. Rasmussen	r 563
assistent fru I. B. Røjle (½ tj.)	T 10	(4 ledige assistentpladser).	
— fru A. M. N. Kinch (½ tj.)	T 12		
— fru I. M. Nielsen (½ tj.)	T 15		
— fru M. Paulsen	Tp 23		
1 + ¾ assistenter anvendes i kontorassistent II-pladser.		Ålborg, 23. lkl.	
11 overkontorassistenter.		telegrafbestyrer A. Lindgreen	35
84½ kontorassistenter I.		stationsleder i 21. lkl., løjtnant C. Petersen	Tp 109
237 kontorassistenter II.		kontrollør L. B. L. Christiansen	f 51
		— N. E. Christensen	f 342
		— H. L. Pedersen	f 504
		overassistent frk. B. E. Darling	Tp 37
		— fru K. M. C. Riemann	T 47
		— O. N. Kristensen	f 218
		— H. Pedersen	f 301
		— I. Pedersen	f 303

Kontor og personale		Ancien- nits- nr.	Kontor og personale		Ancien- nits- nr.
<i>(Ålborg)</i>					
overassistent H. Nielsen	f	382	assistent fru G. H. Nielsen ..	f	344
— H. I. Lauritsen	f	411	— fru J. Jensen	f	354
— E. W. S. Jensen	f	530	— T. Madsen	f	400
— fru I. M. Dalsgaard	f	621	— S. H. Iversen	f	406
3 overkontorassistenter.			— S. E. Jakobsen		493
9 kontorassistenter I.			— F. Hansen		500
9 kontorassistenter II.			medhjælper M. J. Vejlggaard.		102
			— frk. A. M. H. Sancho		108
			— frk. L. R. Hansen		123
			— B. Aakjær		132f
			— G. Schlünssen		134
			— frk. A. K. Fjeldgaard		145c
			— P. E. N. Pedersen		154
			— F. D. B. Madsen		167
			— B. B. Larsen		175
			— L. O. Pedersen		208
			Rigstelefon-		
			kontoret i		
			(¹ / ₂ tj.)	f	106
			København:		
			— J. Nielsen	f	207
			— C. Jensby	f	228
			— Eigil Hansen	f	254
			— P. M. Nielsen	f	257
			— R. Ø. Madsen	f	276
			— H. G. Tagmos	f	337
			— S. E. Rævdal	f	346
			— M. Christoffersen		368
			— J. Christensen	f	374
			— N. B. Jensen	f	377
			— O. Thuesen	f	388
			— B. Lindebjerg	f	390
			— A. Jørgensen	f	410
			— C. A. V. Hansen	f	430
			— P. Rasmussen	f	450
			— frk. E. Nielsen	f	471
			— K. P. S. Andersen	f	474
			— frk. B. C. V. Clemensen.		478a
			Lyngby radio:		
			assistent V. Larsen	r	302
			— J. Fabiansson	r	351
			— B. Christensen	r	364
			— O. Kruse		408
			— J. Lemke		492
			medhjælper T. Tønnesen ..		140
			Århus:		
			assistent frk. A. M. Holme ..	T	13
			— J. C. Rasmussen	f	162
			— B. E. Ravnsbo	f	166
			— M. C. Sørensen	f	218
			— E. K. Christensen	f	236
			— A. Larsen		288
			— fru D. E. P. Okholm	f	316
			— B. E. Vester	f	349
			— J. G. Christensen		396
			— J. D. Ørnsnæs		423
			— P. S. Nissen		467
			medhjælper K. P. Jelle		107
			Ved telegrafkontoret i Århus udfyldes 1 kontorassistent II-		
			plads af en overassistent.		
Afløserpersonale.					
Kolding:	assistent O. Olesen	f	141		
	— A. Ø. Jensen	f	163		
	— fru L. S. Olesen	f	186		
	— T. I. Jensen	f	287		
	— F. Christiansen		350		
	— H. J. G. Rasmussen		436		
	— frk. B. T. Knudsen		487k		
Hovedtele-	assistent fru A. M. Jensen ..	f	116a		
grafkontoret	— L. Christensen	f	224		
i København:	— frk. I. S. Jensen	f	246		
	— E. L. Roed	f	264		
	— B. Pedersen	f	283		

Kontorassistentpersonale ved telegrafkontorer.

Kontor	Navn	Født	Kontor- tørist	Kontor- assistent II	Kontor- assistent I	Over- kontor- assistent	Anmærkninger
Fredericia	fru R. Skovgaard	26.1.12	1.2.36	1.4.46	1.5.55	1.4.65	
	frk. B. J. E. Schouenborg	29.3.05	1.5.37	1.4.46	1.4.54		
	fru L. H. Jensen	21.4.28	1.5.49	1.4.58	1.4.62		u.f.nr. 13.3-12.6.55°.
	fru I. D. Sørensen	24.5.32	1.6.53	1.4.58	1.4.63		
	frk. U. B. Jeppesen	22.6.32	1.7.53	1.4.58	1.4.63		
	frk. E. Kristensen	15.7.33	1.8.54	1.4.58	1.4.63		
	frk. K. M. Wolff	21.4.34	1.5.55	1.4.58	1.4.63		
	fru E. Sørensen (1/2 tj.)	13.1.35	1.2.56	1.4.58	1.4.64		u.f.nr. 19.8-18.11.62°.
	fru I. G. Aagaard (1/2 tj.)	12.3.35	1.4.56	1.4.58	1.4.64		
	frk. A. Svendsen	5.10.42	1.11.63			
	fru T. L. H. Mains	25.3.43	1.4.64			
	frk. I. B. Skovsen	27.6.43	1.7.64			
	fru S. E. Christensen	1.10.43	1.10.64			
	I 1 kontorassistent II-plads udføres tjeneste af assistent. 1 kontorassistent II-plads udfyldes af ekstramedhjælper.						
Kolding	fru A. C. Jacobsen	29.11.02	1.5.19	1.4.44	1.4.46	1.4.65	ude af postv. 1.5.21-31.12.25°
	fru H. K. Madsen	7.1.27	1.10.49	1.4.56	1.4.61	1.4.65	
	frk. I. M. Jensen	18.2.25	1.8.46	1.4.53	1.4.60		
	frk. J. A. Andersen	7.4.27	1.6.50	1.4.58	1.4.61		
	frk. S. Christensen	14.8.30	1.9.51	1.4.58	1.3.63		
	fru E. M. Rahbek	17.11.29	1.5.52	1.4.58	1.4.63		
	fru D. E. Pedersen	29.9.35	1.10.56	1.4.58	1.4.64		
	frk. I. Petersen	2.1.35	1.10.56	1.4.58	1.4.64		
	fru K. M. U. Nielsen	8.11.35	1.12.56	1.4.58	1.4.64		u.f.nr. 1.11.60-30.4.61.
	fru I. Jensen (1/2 tj.)	22.5.36	1.6.57	1.4.58	1.4.64		
	fru K. M. Kristiansen	11.11.41	1.2.63			
	fru H. H. Mikkelsen	6.10.40	1.6.63			
	fru K. B. Mogensen	7.2.44	1.6.65			
	frk. U. M. Andersen	25.7.44	1.8.65			
15 kontorassistentaspiranter.							
Hovedtelegraf- kontoret i København	frk. G. E. Bagh	26.6.17	1.7.41	1.4.46	1.4.56	1.4.61	
	frk. K. Glargaard	24.8.15	1.9.39	1.4.46	1.4.58	1.4.62	
	fru T. Leffland	23.2.11	1.3.35	1.4.46	1.4.57	1.4.63	
	fru I. Petersen	4.3.18	1.11.48	1.4.55	1.4.61	1.4.63	
	fru E. C. Holm	21.7.03	1.5.25	1.4.45	1.4.50	1.4.64	
	fru K. J. H. Hansen	22.9.24	1.4.46	1.11.52	1.4.60	1.4.64	u.f.nr. 16.7.50-15.1.51°.
	fru E. S. E. B. Mathiasen	22.1.12	1.2.36	1.4.46	1.4.57	1.4.65	{u.f.nr. 15.9.-25.11.45 og 1.10.48-31.3.49°.
	frk. K. J. Petersen	25.5.21	1.6.45	1.4.49	1.4.59	1.4.65	
	frk. K. M. Nielsen	29.10.99	1.2.19	1.5.25	1.4.46	u.f.nr. 1.5.-31.8.20.
	frk. K. M. Christensen	23.8.00	1.9.20	1.3.31	1.4.46		
	fru H. Drehmann	18.5.00	1.5.19	1.7.31	1.4.46		
	fru J. C. Vorsing	25.3.96	1.5.20	1.7.31	1.4.46		
frk. D. I. E. Christiansen	3.7.00	1.8.20	1.7.31	1.4.46			
fru E. Poppe	6.4.99	1.6.20	1.5.36	1.4.46			

Kontor	Navn	Født	Kon- torist	Kontor- assistent II	Kontor- assistent I	Anmærkninger
<i>(hovedtelegrafkontoret i København)</i>						
	frk. M. J. K. Madsen.....	5.10.01	1.11.21	1.12.41	1.4.46	
	frk. A. H. Nielsen.....	20.2.01	1.3.21	1.5.37	1.4.50	
	frk. E. C. Nielsen.....	27.4.99	1.3.21	1.5.37	1.4.53	
	fru I. K. Larsen.....	19.9.98	1.5.21	1.4.39	1.4.55	u.f.nr. 22.4.-21.7.30°.
	frk. U. K. H. Jensen.....	22.12.01	1.1.22	1.4.44	1.4.56	
	fru V. E. C. M. Johansen.....	5.7.10	1.8.34	1.4.46	1.4.57	
	fru E. C. H. Sørensen.....	3.9.12	1.10.36	1.4.46	1.4.58	u.f.nr. 2.6.-1.9.44°.
	fru K. M. K. S. Kærpegaard.....	11.7.12	1.8.36	1.4.46	1.4.58	u.f.nr. 1.1.-30.6.39.
	fru G. I. M. Petersen.....	11.3.19	1.4.43	1.4.48	1.4.59	
	fru M. F. I. Grundtvig-Madsen.....	6.8.19	1.9.43	1.4.48	1.4.59	
	frk. B. Kalm.....	8.3.06	1.9.32	1.4.46	1.4.60	
	fru I. M. W. Jensen.....	13.6.15	1.7.39	1.4.49	1.4.60	
	frk. B. A. Christensen.....	6.2.25	1.5.46	1.11.52	1.4.60	u.f.nr. 1.4.-30.9.47°.
	fru R. H. B. Valentin.....	14.7.26	1.8.47	1.4.56	1.4.61	
	frk. I. C. Pedersen.....	21.3.27	1.4.48	1.4.56	1.4.61	
	fru I. Hansen.....	11.1.27	1.5.49	1.4.56	1.4.61	
	fru T. I. Andersen.....	14.5.28	1.6.49	1.4.56	1.4.61	
	fru E. Kadziola.....	5.6.28	1.7.49	1.9.56	1.4.61	
	fru B. K. Jørgensen.....	23.11.28	1.12.49	1.4.57	1.9.61	u.f.nr. 9.9.50-8.3.51°.
	fru S. I. Holm.....	22.7.26	1.1.50	1.4.57	1.9.61	
	fru B. A. H. Jørgensen (1/2 tj.).....	7.10.28	1.11.49	1.4.57	1.4.61	u.f.nr. 1.3.-31.8.65.
	frk. I. E. E. Lohmann.....	26.9.20	1.2.50	1.4.57	1.4.62	
	fru G. G. Vermundsen.....	10.10.28	1.5.50	1.4.57	1.4.62	
	frk. I. Guttorm.....	9.9.25	1.5.51	1.12.57	1.4.62	
	fru T. Kofoed (1/2 tj.).....	11.4.26	1.2.48	1.4.58	1.4.62	u.f.nr. 5.5-4.8.63°.
	frk. K. Bang.....	13.6.27	1.2.52	1.4.58	1.4.62	
	fru R. E. Jensen (1/2 tj.).....	10.1.31	1.3.52	1.4.58	1.4.62	u.f.nr. 27.7.-26.10.61°.
	fru Elly Larsen.....	24.3.28	1.7.52	1.4.58	1.4.62	
	frk. N. H. H. Nielsen.....	11.8.31	1.9.52	1.4.58	1.7.62	u.f.nr. 1.1.-31.5.55.
	frk. D. M. E. S. Pedersen.....	20.12.31	1.1.53	1.4.58	1.7.62	u.f.nr. 1.2.-30.4.60.
	fru I. K. Norfast.....	4.7.32	1.8.53	1.4.58	1.4.63	{u.f.nr. 1.1.-31.5.57 og 6.11.60-5.2.61°.
	frk. I. M. Christiansen.....	3.1.32	1.3.55	1.4.58	1.4.63	
	frk. U. Holtze.....	17.10.35	1.11.56	1.4.58	1.4.63	
	frk. A. M. Jensen.....	12.6.37	1.7.58	1.4.63	
	fru A. L. Juhl.....	6.2.31	1.3.52	1.4.58	1.8.63	{ude af post- og telegrafv. 1.3.62-31.3.63.
	frk. E. S. Jørgensen.....	11.10.37	1.11.58	1.4.64	
	frk. A. Jensen.....	6.4.38	1.5.59	1.4.64	
	frk. L. Bose.....	7.5.39	1.6.60	1.11.64	
	fru J. Wulffsberg (1/2 tj.).....	11.1.40	1.2.61	1.9.65	
	fru K. B. Holm (1/2 tj.).....	8.2.40	1.9.61	1.9.65	u.f.nr. 27.1.-26.7.65°.
	frk. K. C. Andersen.....	14.4.00	1.5.20	1.5.36		
	frk. E. K. Klem.....	10.9.00	1.3.21	1.2.39		
	fru M. L. Jørgensen.....	22.8.25	1.9.47	1.4.58		
	frk. T. Hannien.....	20.9.40	1.10.61		
	fru E. M. Sørensen (1/2 tj.).....	3.6.40	1.1.62		u.f.nr. 27.4.-26.9.65°.
	frk. I. M. Klitgaard.....	14.1.41	1.2.62		
	fru A. M. Larsen.....	2.3.39	1.3.62		
	fru L. B. Hansen (1/2 tj.).....	16.2.41	1.4.62		
	fru L. Christensen.....	8.7.41	1.8.62		
	frk. K. M. Poulsen.....	28.10.40	1.11.62		
	frk. D. Deschler.....	7.11.41	1.12.62		
	fru B. M. Kronbøl (1/2 tj.).....	25.2.42	1.3.63		
	fru B. Hansen (1/2 tj.).....	12.5.39	1.3.63		
	fru K. Eskildsen.....	4.8.40	1.4.63		
	frk. A. L. Hansen.....	19.4.42	1.5.63		

Kontor	Navn	Født	Kon- torist	Kontor- assistent II	Kontor- assistent I	Over- kontor assistent	Anmærkninger
<i>(hovedtelegrafkontoret i København)</i>							
	frk. L. Andersen	23.10.40		1.5.63		{u.f.nr. 9.12.64- 8.3.65°.
	frk. I. A. K. Sørensen	18.8.42		1.9.63			
	frk. H. J. Rasmussen	22.8.42		1.9.63			
	fru R. T. Pedersen	15.4.41		1.5.64			
	frk. I. Deschler	1.9.43		1.9.64			
	frk. B. S. Andersen	13.5.42		1.11.64			
	frk. U. Carlsson	28.12.42		1.11.64			
	fru H. Jakobsen	17.9.43		1.12.64			
	fru W. Lund	20.7.43		1.12.64			
	frk. B. Petersen	21.10.43		1.1.65			
	fru L. W. Kimberger	27.1.44		1.2.65			
	fru H. L. Rostgaard	29.1.42		1.2.65			
	frk. K. J. Augustsen	16.11.42		1.2.65			
	frk. E. B. Poulsen	9.10.42		1.4.65			
	fru I. M. Anderson	16.5.41		1.4.65			
	frk. U. V. Jacobsen	1.5.44		1.6.65			
	frk. J. Nielsen	20.5.44		1.6.65			
	fru B. K. Larsen	27.7.44		1.8.65			
	frk. N. Gyde	19.12.42		1.8.65			
	frk. E. H. Rolfgaard	20.8.43		1.8.65			
	frk. A. Steffensen	8.8.44		1.9.65			
	fru B. K. S. Rasmussen	30.8.44		1.9.65			
	fru V. I. Rasmussen	15.11.42		1.9.65			
	frk. A. M. K. Hansen	20.5.44		1.11.65			
	85 kontorassistentaspiranter. 14 kontorassistent II-pladser udføres tjenesten af assistent. 2 kontorassistent II-pladser udfyldes af ekstramedhjælper.						
 Regnskabskontoret for telegraf og rigstelefon i København							
	fru R. G. Rasmussen	12.11.24	1.5.46	1.4.52	1.4.60	1.4.65	
	frk. N. M. D. H. Christensen	5.1.00	1.2.20	1.8.35	1.4.46		
	frk. A. N. Larsen	16.8.99	1.10.19	1.5.38	1.4.47		
	frk. D. M. Petersen	29.9.99	1.3.20	1.5.38	1.4.47		
	fru I. Lund	25.9.27	1.10.48	1.4.56	1.4.61	u.f.nr. 1.3.-31.7.52°.
	frk. E. Gram	7.4.25	1.6.49	1.4.56	1.4.61		
	frk. B. E. Jensen	30.6.30	1.7.51	1.4.58	1.4.62		
	frk. I. M. Poulsen	31.12.30	1.1.52	1.4.58	1.4.62		
	frk. I. C. H. Fensbøl	22.11.99	1.4.20	1.4.44	1.4.63		
	fru M. L. D. Nielsen	3.2.22	1.12.51	1.4.58	1.4.63		
	fru J. F. Jensen	27.7.33	1.8.54	1.4.58	1.4.63		
	fru G. B. Hansen	29.3.36	1.5.59	1.4.64		
	frk. Y. N. Dolleris	18.3.28	1.10.49	1.4.58			
	fru I. E. Sørensen	27.11.39	1.11.62			
	frk. H. Pedersen	18.5.43	1.6.64			
	frk. J. Johnsen	12.6.43	1.7.64			
	fru E. M. Christensen	17.9.38	1.7.64			
	fru G. Hasselpflug	26.10.42	1.8.64			
	frk. J. B. Justesen	28.3.44	1.9.65			
	frk. L. Nielsen	17.10.44	1.11.65			
	19 kontorassistentaspiranter. 1 kontorassistent II-plads udfyldes af ekstramedhjælper.						

Kontor	Navn	Født	Kon- torist	Kontor- assistent II	Kontor- assistent I	Over- kontor- assistent	Anmærkninger
Rigstelefon- kontoret i København	fru L. Møller	27.5.21	1.6.45	1.4.49	1.4.54	1.4.61	
	frk. E. F. Nielsen	14.6.01	1.7.21	1.4.43	1.4.46	1.4.62	
	frk. K. M. Abildgaard	31.5.11	1.6.35	1.7.45	1.4.53	1.4.62	
	frk. G. M. Petersen	27.6.08	1.1.36	1.4.46	1.4.53	1.4.63	
	fru C. G. Nielsen	22.1.13	1.5.37	1.4.46	1.4.54	1.4.63	
	frk. I. Mahler	1.8.14	1.8.38	1.4.46	1.11.55	1.4.63	
	frk. L. T. M. Madsen	9.9.16	1.10.40	1.4.46	1.4.57	1.4.64	
	frk. E. Mortensen	30.5.16	1.6.40	1.4.47	1.4.58	1.4.64	
	frk. T. Lykke	19.2.24	1.5.47	1.1.56	1.4.60	1.4.64	{u.f.nr. 1.9.49- 31.8.50 og 25.8.-24.11.55°.
	fru I. M. Rasmussen	21.3.24	1.4.46	1.8.52	1.4.59	1.4.65	{u.f.nr. 1.12.46- 31.5.47° og 1.6.-30.11.48°.
	fru G. Albeck	9.6.28	1.1.51	1.10.56	1.4.60	1.4.65	
	frk. A. D. N. Wismann	10.6.01	1.2.19	1.4.29	1.4.46		
	frk. J. K. Heinrich	22.4.01	1.6.19	1.7.31	1.4.46		
	frk. M. J. Vestergaard	31.1.99	1.3.20	1.7.31	1.4.46		
	frk. E. C. K. Krogh	17.11.99	1.12.19	1.5.36	1.4.46		
	fru A. J. M. Pedersen	6.10.01	1.11.21	1.4.44	1.4.46		
	frk. J. T. Willig	24.3.00	1.6.20	1.6.38	1.4.47		
	frk. A. M. Harder	16.9.01	1.10.21	1.4.43	1.4.47		
	fru K. K. A. Jensen	24.7.02	1.8.22	1.4.44	1.4.47		
	fru E. A. Svensson	14.10.01	1.11.21	1.4.44	1.4.49		
	fru E. M. Kaae	30.7.22	1.4.46	1.12.50	1.4.59		
	fru A. K. M. Seedorff	8.5.26	1.6.47	1.3.53	1.4.59		
	fru K. Jensen	30.7.26	1.9.47	1.4.55	1.4.59		{u.f.nr. 22.9.63- 21.2.64°.
	frk. J. M. Hansen	12.5.25	1.8.47	1.9.54	1.4.60		
	fru A. G. M. Hansen	22.5.25	1.8.47	1.9.54	1.4.60		
	fru A. Lindberg	13.5.26	1.5.48	1.9.55	1.4.60		
	fru E. Frederiksen	19.6.15	1.9.39	1.4.46	1.4.61		
	frk. E. K. Sørensen	27.10.15	1.3.40	1.4.46	1.4.61		
	fru L. Wulff	8.7.07	1.1.35	1.3.47	1.4.61		
	fru I. H. Pedersen	21.8.26	1.9.47	1.4.55	1.4.61		
	frk. L. H. Kristensen	19.7.25	1.6.50	1.4.57	1.4.61		
	frk. T. Hansen	6.2.27	1.9.51	1.5.57	1.4.61		
	frk. B. K. Nielsen	14.11.26	1.12.49	1.1.58	1.4.61		{ktass. II 1.4.56- 30.4.57, ude af post- og telegrafv. 1.5.-31.12.57.
	fru H. Jensen	6.2.24	1.3.49	1.4.58	1.4.61	
	frk. M. Kock	15.5.20	1.3.50	1.4.58	1.4.61	{u.f.nr. 15.12.53- 14.3.54°.
	fru G. A. I. Nielsen	17.9.26	1.4.49	1.4.56	1.4.62	{u.f.nr. 20.8.53- 19.2.54°.
	fru K. L. Jensen	20.6.27	1.7.48	1.11.56	1.4.62	
	fru L. J. Christiansen	9.6.27	1.7.48	1.4.58	1.4.62		
	frk. E. M. Mortensen	7.8.23	1.3.50	1.4.58	1.4.62		
	fru G. R. Hoffmann-Cohr	27.1.27	1.10.50	1.4.58	1.4.62		
	fru E. C. Mahler	17.12.29	1.1.51	1.4.58	1.4.62		
	fru G. J. Nielsen	3.4.29	1.12.52	1.4.58	1.4.62		
	fru E. M. Jensen	30.12.29	1.6.51	1.4.58	1.5.62		
	frk. A. Hansen	25.5.30	1.6.51	1.4.58	1.8.62		
	fru E. Morweiser	10.1.28	1.2.49	1.4.56	1.4.63		
	frk. E. I. Nielsen	8.4.25	1.2.50	1.4.57	1.4.63		
	fru G. I. Larsen (1/2 tj.)	16.11.17	1.12.41	1.4.58	1.4.63	{u.f.nr. 1.12.50- 28.2.51° og 15.2.- 14.8.56°.
	fru G. Pedersen (1/2 tj.)	22.4.27	1.5.48	1.4.58	1.4.63	{u.f.nr. 1.7.-30.9.52° og 7.10.64-6.4.65°.
	fru N. B. Hertin (1/2 tj.)	11.2.27	1.7.48	1.4.58	1.4.63	

Kontor	Navn	Født	Kon- torist	Kontor- assistent II	Kontor- assistent I	Anmærkninger
<i>(rigstelefonkontorene i København)</i>	fru E. S. Nielsen ($\frac{1}{2}$ tj.)	30.9.27	1.6.49	1.4.58	1.4.63	u.f.nr. 15.9.59-14.3.60°.
	fru R. Jensen ($\frac{1}{2}$ tj.)	7.7.28	1.8.49	1.4.58	1.4.63	
	fru B. Ørnsnæs ($\frac{1}{3}$ tj.)	3.12.26	1.6.50	1.4.58	1.4.63	{u.f.nr. 19.8.-18.11.61° og 12.2.-11.8.64°.
	frk. K. M. Feddersen	20.12.28	1.7.51	1.4.58	1.4.63	
	frk. K. M. Hansen	24.12.27	1.8.52	1.4.58	1.4.63	
	fru S. Larsen	21.2.31	1.12.52	1.4.58	1.4.63	
	fru B. A. M. Frederiksen	26.9.32	1.8.54	1.4.58	1.4.63	
	frk. B. Edgaard	15.4.30	1.12.54	1.4.58	1.4.63	
	frk. A. H. Christensen	1.1.34	1.7.55	1.4.58	1.4.63	
	fru L. M. A. K. Kjærgaard	26.8.36	1.9.57	1.4.58	1.4.63	
	fru K. Bjørkman-Nielsen	20.5.29	1.5.58	1.5.58	1.4.63	
	frk. E. Asmussen	1.7.29	1.5.58	1.5.58	1.4.63	
	frk. I. Pedersen	23.5.37	1.6.58	1.6.58	1.4.63	
	fru K. M. Olsen ($\frac{1}{2}$ tj.)	2.5.34	1.6.55	1.4.58	1.5.63	u.f.nr. 30.10.62-29.4.63°.
	fru H. M. Kristensen	18.3.24	1.11.50	1.4.58	1.7.63	
	fru J. M. Michaelsen ($\frac{1}{2}$ tj.)	25.10.31	1.9.53	1.4.58	1.4.63	u.f.nr. 1.6.-31.8.63.
	fru L. B. Hansen	7.5.30	1.7.51	1.4.58	1.8.63	{u.f.nr. 15.4.-14.10.52°, ude af post- og telegrafv. 1.7.57-31.3.58.
	fru I. Sørensen ($\frac{1}{2}$ tj.)	1.5.24	1.4.46	1.4.58	1.12.63	u.f.nr. 1.6.-31.10.53°.
	fru H. Pedersen ($\frac{1}{2}$ tj.)	11.8.24	1.9.48	1.4.58	1.12.63	
	fru J. R. A. Jensen	2.7.32	1.8.53	1.4.58	1.12.63	
	fru A. K. Johansen	20.7.20	1.2.45	1.4.48	1.4.64	
	fru G. Schultz ($\frac{1}{2}$ tj.)	9.7.32	1.8.53	1.4.58	1.4.64	
	fru Y. Hougaard ($\frac{1}{3}$ tj.)	17.2.29	1.11.53	1.4.58	1.4.64	
	fru B. H. Thalsbo	22.9.32	1.12.53	1.4.58	1.4.64	u.f.nr. 16.2.-15.8.61°.
	fru S. L. Christensen ($\frac{1}{2}$ tj.)	3.4.33	1.5.54	1.4.58	1.4.64	
	fru G. S. Pedersen	29.6.33	1.7.54	1.4.58	1.4.64	
	fru J. O. Knudsen ($\frac{1}{2}$ tj.)	4.12.33	1.1.55	1.4.58	1.4.64	
	fru T. Christensen ($\frac{1}{2}$ tj.)	23.12.33	1.1.55	1.4.58	1.4.64	
	fru M. Nielsen ($\frac{1}{2}$ tj.)	13.6.34	1.7.55	1.4.58	1.4.64	{u.f.nr. 15.3.-14.9.62° og 22.3.-21.9.64°.
	fru R. Pavlovski ($\frac{1}{2}$ tj.)	12.9.32	1.9.55	1.4.58	1.4.64	u.f.nr. 27.11.59-26.5.60°.
	fru A. R. Fogt ($\frac{1}{2}$ tj.)	21.1.35	1.2.56	1.4.58	1.4.64	
	frk. B. Christiansen	3.5.35	1.6.56	1.4.58	1.4.64	
	frk. I. H. Nielsen	12.10.34	1.2.57	1.4.58	1.4.64	
	fru B. Jensen ($\frac{1}{2}$ tj.)	13.6.36	1.7.57	1.4.58	1.4.64	
	fru B. J. Jensen	26.12.35	1.8.57	1.4.58	1.4.64	{u.f.nr. 21.10.60-20.4.61°, 21.4.-20.8.61 og 30.7.64- 29.1.65°.
	fru I. L. Nielsen ($\frac{1}{2}$ tj.)	7.5.36	1.6.57	1.4.58	1.4.64	
	fru K. I. Haapanen ($\frac{1}{2}$ tj.)	25.1.37	1.4.58	1.4.58	1.4.64	
	frk. A. L. P. Jacobsen	9.1.38	1.2.59	1.4.64	
	fru K. Rose	2.3.37	1.4.58	1.4.58	1.7.64	
	fru T. A. Götze	8.2.27	1.8.49	1.4.58	1.9.64	u.f.nr. 1.10.53-28.2.54°.
	frk. I. H. Jørgensen	14.11.36	1.7.58	1.12.64	
	frk. E. A. J. S. Madsen	4.3.33	1.9.56	1.4.58	1.4.65	
	frk. G. B. Olsen	16.6.37	1.7.58	1.4.65	
fru E. A. G. Pedersen ($\frac{1}{2}$ tj.)	19.9.36	1.7.58	1.4.65		
frk. H. Christensen	28.1.38	1.2.59	1.4.65		
frk. A. M. Christiansen	18.10.35	1.5.59	1.4.65		
fru H. Sørensen	26.7.38	1.8.59	1.4.65		
frk. I. B. Jensen	2.6.38	1.7.59	1.4.65	{ude af post- og telegrafv. 1.9.59-31.5.60.	
frk. E. M. M. Degn	14.4.36	1.7.58	1.6.65		
fru E. Merrild	28.1.39	1.5.60	1.6.65		
frk. I. M. E. Rosen	22.12.99	1.6.20	1.5.38			
fru P. M. V. Porsig	6.1.01	1.2.21	1.3.41			
fru E. Nielsen ($\frac{1}{2}$ tj.)	6.1.32	1.2.53	1.4.58			

Kontor	Navn	Født	Kontor- torist	Kontor- assistent II	Kontor- assistent I	Anmærkninger
(rigstelefonkontoret i København)	frk. S. T. Poulsen	22.10.29	1.4.53	1.4.58	}ude af post- og telegrafv. 1.4.59-31.3.61
	fru A. L. Jespersen	1.1.35	1.1.56	1.4.58		
	fru T. I. Berntsen	21.9.40	1.10.61		
	fru L. R. Beck	10.6.41	1.7.62		
	fru A. M. Jensen	25.4.40	1.1.63		
	frk. M. G. Nielsen	11.3.41	1.2.63		
	frk. G. Rasmussen	3.6.42	1.7.63		
	frk. I. D. Sparke	27.3.42	1.7.63		
	fru K. K. Wendel	30.7.42	1.8.63		
	fru L. P. Hansen	20.7.42	1.8.63		
	fru H. I. Sørensen	8.1.42	1.8.63		
	frk. H. B. Kristensen	26.8.42	1.9.63		
	frk. J. K. Jensen	2.11.42	1.12.63		
	frk. H. W. Olesen	1.7.41	1.12.63		
	frk. E. B. Johansen	14.12.42	1.1.64		
	fru E. Prætorius	17.6.39	1.5.64		
	fru E. P. Hvassum	19.3.38	1.6.64		
	fru B. J. Spartalis	11.7.41	1.6.64		
	frk. B. Müller	7.7.43	1.8.64		
	frk. A. Olsen	6.7.43	1.8.64		
	fru I. A. Roslev	16.9.42	1.9.64		
	frk. V. Y. Svensson	4.9.43	1.10.64		
	frk. M. S. Petersen	15.12.38	1.10.64		
	frk. G. A. Jensen	24.7.43	1.11.64		
	frk. W. Rasmussen	18.12.43	1.1.65		
	fru K. M. Petersen	18.7.43	1.1.65		
	frk. L. R. Sterup	26.4.42	1.12.63		u.f.nr. 1.8.64-30.9.65.
	fru L. Nissen	6.12.41	1.3.65		
	frk. C. Gregersen	14.8.42	1.3.65		
	frk. G. E. Mathiesen	31.3.44	1.4.65		
	frk. L. L. Z. Jørgensen	9.1.43	1.4.65		
	fru L. Steffensen	1.6.42	1.4.65		
	frk. E. B. Hansen	8.4.43	1.4.65		
	fru L. M. Hallas	16.1.43	1.6.65		
	frk. A. Ankergrøn	17.7.44	1.8.65		
	frk. M. O. Jensen	1.8.44	1.8.65		
	frk. A. I. N. Jensen	28.8.42	1.8.65		
	frk. B. L. Rasmussen	28.11.43	1.8.65		
	frk. H. E. Jensen	26.8.44	1.9.65		
	frk. B. F. Pedersen	4.3.43	1.9.65		
	frk. M. K. Jensen	2.1.43	1.9.65		
	frk. H. Ravn	15.6.41	1.10.65		
	fru B. Bucka-Christensen	2.2.42	1.10.65		
	frk. A. E. K. Jensen	18.8.44	1.10.65		
	frk. E. S. Jensen	2.10.44	1.11.65		

201 kontorassistentaspiranter.

I $3\frac{1}{2}$ kontorassistent II-plads udføres tjenesten af assistent.

Kontor	Navn	Født	Kon- torist	Kontor- assistent II	Kontor- assistent I	Over- kontor- assistent	Anmærkninger
Lyngby radio ...	fru B. L. Laursen	21.6.27	1.11.48	1.4.56	1.4.60	{ u.f.nr. 1.12.50-31.3.51°.
	fru B. H. Thuneberg.....	5.9.34	1.10.55	1.4.58	1.3.63		
	frk. K. Ploug.....	26.3.37	1.4.58	1.4.58	1.4.63		
	frk. K. Rasmussen	18.6.39	1.7.60	1.4.65		
	fru H. V. Erndal	6.10.39	1.2.61	1.4.65		
	frk. B. Pedersen.....	21.1.40	1.2.61	1.4.65		
	2 kontorassistentaspiranter.						
Odense.....	frk. E. S. Johannsen.....	14.8.00	1.9.20	1.5.41	1.4.47	1.12.62	
	fru E. K. T. Holdgaard.....	20.10.10	1.11.34	1.4.46	1.4.49	1.4.63	
	frk. E. A. Larsen	22.7.01	1.8.21	1.4.45	1.4.49	1.4.64	
	fru S. M. C. Olsen	15.5.13	1.6.37	1.4.47	1.8.50	1.4.65	{ u.f.nr. 1.11.46- 28.2.47°.
	frk. E. L. Troelsen.....	23.11.13	1.12.37	1.4.47	1.4.55	1.5.65	
	frk. A. M. Nielsen.....	3.1.18	1.2.42	1.4.49	1.4.57		
	frk. B. A. Cortsen.....	27.11.14	1.12.38	1.4.48	1.4.60		
	fru R. J. M. Vestergaard-Pedersen...	11.11.15	1.5.40	1.4.48	1.4.60		
	fru S. A. L. Simonsen	5.2.18	1.3.42	1.4.50	1.4.61	{ u.f.nr. 25.6.- 24.7.48°.
	fru E. D. K. Christiansen.....	3.11.18	1.12.42	1.4.50	1.4.61	{ u.f.nr. 16.8.- 31.12.47°.
	fru M. K. Schmidt.....	18.11.19	1.12.43	1.4.50	1.4.61	{ u.f.nr. 20.12.55- 19.4.56°.
	fru A. E. Hermansen.....	14.9.20	1.8.45	1.11.51	1.4.61	{ u.f.nr. 24.10.53- 23.2.54°.
	fru A. E. Hansen.....	12.3.23	1.4.46	1.12.51	1.4.61	{ u.f.nr. 17.11.63- 16.5.64.
	fru A. S. Jensen.....	12.12.22	1.4.46	1.12.51	1.4.61	{ u.f.nr. 1.4.-31.7.56° ude af post- og telegrafv.
	fru F. C. Christiansen.....	24.1.25	1.4.46	1.4.52	1.4.62	{ 1.9.51-31.3.53, u.f.nr. 1.4.- 30.6.56°.
	fru G. R. Hansen.....	21.5.24	1.4.46	1.4.55	1.4.62	
	frk. J. Boysen.....	21.1.27	1.2.48	1.4.56	1.4.62	
	fru I. Nielsen.....	19.3.27	1.4.48	1.5.56	1.4.62	
	frk. A. I. Hansen.....	25.4.27	1.5.48	1.4.57	1.4.62	
	fru K. M. Johansen.....	27.12.24	1.6.48	1.4.57	1.4.62	
	fru K. B. Vinther.....	25.9.27	1.10.48	1.4.58	1.4.62	
	frk. N. G. Iversen.....	14.12.28	1.1.50	1.4.58	1.4.62	
	fru G. J. Ryeauge.....	11.5.29	1.6.50	1.4.58	1.4.62	
	frk. A. E. J. Hansen.....	26.3.30	1.4.51	1.4.58	1.4.62	
	fru G. Brehmer.....	29.7.29	1.8.50	1.4.58	1.1.63	u.f.nr. 22.1-21.4.55°.
	fru B. M. Petersen.....	27.11.28	1.2.51	1.4.58	1.4.63	
	frk. K. R. Hansen.....	13.2.30	1.3.51	1.4.58	1.4.63	
	fru G. A. Larsen.....	10.3.30	1.6.51	1.4.58	1.4.63	
	frk. K. M. Hansen.....	30.7.30	1.8.51	1.4.58	1.4.63	{ u.f.nr. 1.10.57- 31.1.58° og 31.5.-30.9.59°.
	fru G. Nielsen.....	24.1.31	1.2.52	1.4.58	1.4.63	
	fru G. Hansen.....	17.6.31	1.4.53	1.4.58	1.4.63	
	frk. E. A. Bruun.....	2.8.29	1.9.53	1.4.58	1.4.63	
	fru A. N. Pedersen.....	4.9.32	1.6.54	1.4.58	1.4.63	
fru K. M. Nielsen.....	21.9.32	1.6.54	1.4.58	1.4.63		
fru A. Sørensen.....	27.4.33	1.5.54	1.4.58	1.7.63	{ u.f.nr. 25.1.- 24.4.58°.	
frk. I. Pedersen.....	14.2.34	1.3.55	1.4.58	1.9.63	{ u.f.nr. 11.3.- 10.9.55° og 6.11.62-5.5.63°.	
fru L. M. Rasmussen.....	13.1.33	1.2.54	1.4.58	1.4.64	{ u.f.nr. 15.7.- 14.10.56°.	
fru E. B. Jensen.....	10.3.34	1.4.55	1.4.58	1.4.64		
frk. L. R. Klønø.....	28.10.27	1.7.55	1.4.58	1.4.64		

Kontor	Navn	Født	Kontorist	Kontor-assistent II	Kontor-assistent I	Over-kontor-assistent	Anmærkninger
(Odense)	fru G. Jensen ($\frac{1}{2}$ tj.)	24.7.34	1.8.55	1.4.58	1.4.64	u.f.nr. 12.1.- 11.4.61° og 1.3.- 31.7.62.
	fru K. L. Hansen	21.5.35	1.6.56	1.4.58	1.4.64		
	frk. A. Daugaard	9.3.33	1.9.56	1.4.58	1.4.64		
	frk. M. Nielsen	11.5.31	1.10.56	1.4.58	1.4.64		u.f.nr. 29.1.- 28.6.53°, ude af post- og telegrafv. 1.6.54-31.10.60.
	fru E. K. Larsen	30.6.36	1.7.57	1.4.58	1.4.64		
	fru L. T. Larsen	30.3.30	1.4.51	1.11.60	1.8.64		
	frk. M. A. L. Hansen	30.8.36	1.9.57	1.4.58	1.4.65		u.f.nr. 7.8.- 6.11.59°.
	fru B. Eriksen ($\frac{1}{2}$ tj.)	1.3.37	1.3.58	1.4.58	1.4.65	
	frk. L. Madelung	31.3.35	1.4.58	1.4.58	1.4.65		
	fru K. M. Olsen	25.5.36	1.4.58	1.4.58	1.4.65		u.f.nr. 26.5.- 25.8.63°.
	frk. R. M. Quwang	23.3.37	1.4.58	1.4.58	1.4.65		
	fru I. S. Bonderup	26.3.37	1.5.58	1.5.58	1.4.65	
	fru K. E. Hansen	25.2.37	1.3.58	1.4.58	1.4.65	u.f.nr. 8.4.-7.7.59° ude af post- og te- legrafv. 1.10.60- 30.11.61.
	frk. A. J. Höeg	14.4.38	1.5.59	1.4.65		
	fru G. S. Persson ($\frac{1}{2}$ tj.)	21.12.37			1.7.59	1.4.65	u.f.nr. 8.7.-7.10.64°
	frk. I. M. Jensen	23.9.39		1.10.60	1.5.65		
	fru R. A. L. Christensen	15.5.39			1.2.61	1.8.65	ktass. II 1.8.58- 30.4.59, u.f.nr. 3.3.-30.4.59°, ude af post- og telegrafv. 1.5.59- 31.7.63.
	fru I. M. Wasenius	3.7.40			1.8.61		
	fru K. G. Henriksen	2.5.41			1.6.62		
	fru E. F. Brøndsted	13.6.37			1.8.58		
	frk. G. Christiansen	23.2.42			1.11.63		
	frk. K. M. Nielsen	6.9.42			1.11.63		
	fru B. M. Pedersen	3.2.43			1.3.64	u.f.nr. 24.10.64- 23.1.65°.
	fru I. M. Hansen	18.3.43			1.4.64		
	fru H. W. Nielsen	30.6.43			1.7.64		
	fru I. Jakobsen	27.8.43			1.9.64		
	fru K. Jørgensen	6.9.43			1.10.64		
	frk. L. Løkkegaard	31.10.43			1.11.64		
	fru T. H. T. Pretsch	2.9.43			1.11.64		
	frk. I. M. Bjerg	13.11.43			1.12.64		
	frk. B. Ohgrøn	28.1.44			1.2.65		
	frk. I. H. Jørgensen	8.2.44			1.3.65		
	frk. I. H. Andersen	1.7.43			1.4.65		
frk. A. Jørgensen	8.4.44			1.5.65			
fru K. S. Nielsen	25.6.44			1.8.65			
fru A. H. Andersen	24.10.44			1.11.65			
41 kontorassistentaspiranter.							
Ålborg	frk. G. Lynnerup	2.2.23	1.4.46	1.4.51	1.4.58	1.4.62	
	fru C. V. S. Nielsen	8.5.23	1.4.46	1.4.51	1.4.59	1.4.63	
	fru R. Jervild	14.5.23	1.4.46	1.4.51	1.4.59	1.4.65	
	frk. I. H. Frandsen	16.9.27	1.10.48	1.4.55	1.4.61		
	fru E. V. Larsen	2.9.25	1.10.46	1.4.58	1.4.61		
	frk. A. M. Larsen	22.2.29	1.3.50	1.4.58	1.4.61		
	fru E. Haals	26.6.30	1.8.51	1.4.58	1.10.61		
	fru R. L. Nielsen	2.10.26	1.1.52	1.4.58	1.4.62		
	fru A. Hansen	29.10.31	1.11.52	1.4.58	1.4.63	u.f.nr. 22.8.57- 21.2.58°.
	fru E. Christensen	10.1.32	1.3.53	1.4.58	1.4.63		
	frk. M. Bols	3.8.30	1.2.53	1.4.58	1.4.63	u.f.nr. 1.9.58- 28.2.59°.
	fru H. I. Nielsen	13.12.30	1.5.58	1.5.58	1.9.63		
	fru I. S. Frier	22.6.41		1.8.62		
	fru D. Johansson	7.4.42		1.8.63		

Kontor	Navn	Født	Kontor- torist	Kontor- assistent II	Kontor- assistent I	Over- kontor- assistent	Anmærkninger	
<i>(Ålborg)</i>	fru K. Vestbjerg	6.11.42		1.12.63				
	frk. J. Eriksen	22.8.43		1.9.64				
	fru H. Jensen	29.9.43		1.10.64				
	frk. I. L. Sørensen	29.11.43		1.12.64				
	fru B. M. Schultz	12.11.43		1.4.65				
	frk. B. Skov	9.6.44		1.7.65				
	frk. J. Skov	9.6.44		1.7.65				
	14 kontorassistentaspiranter.							
	Århus	fru T. J. Hadsund	26.1.13	1.2.37	1.4.48	1.2.55	1.4.61	{ u.f.nr. 26.11.42- 25.5.43°.
		frk. E. C. K. Møller	22.10.10	1.11.34	1.4.46	1.4.52	1.4.62	
frk. O. Nielsen		3.11.10	1.12.34	1.4.46	1.4.53	1.4.63	{ elev 1.9.18, faggp. 100/19, assistent 1.9.24-31.7.31.	
fru A. V. Nielsen		29.1.99	1.8.32	1.5.36	1.4.46		
fru H. Jørgensen		25.2.01	1.3.21	1.4.43	1.5.49			
frk. J. A. Nielsen		3.12.10	1.1.35	1.4.46	1.4.55			
fru E. Kjær		30.12.12	1.1.37	1.7.46	1.4.56			
frk. M. E. Perregaard		22.7.13	1.8.37	1.11.46	1.4.57			
frk. G. M. Nørgaard		22.9.13	1.10.37	1.5.48	1.4.58			
frk. E. M. J. Rybro		13.10.16	1.11.40	1.5.49	1.4.60	{ u.f.nr. 1.11.45- 31.10.46.	
frk. I. G. M. Hansen		16.8.26	1.2.48	1.12.53	1.4.60			
fru B. M. Christensen		13.8.34	1.3.58	1.4.58	1.4.60			
fru E. M. Christensen		25.9.24	1.2.47	1.3.55	1.4.61			
frk. B. Skak		2.1.27	1.4.49	1.4.56	1.4.61			
fru I. H. Boldsen		16.11.21	1.9.48	1.4.56	1.4.61	{ ude af post- og telegrafv. 1.8.51- 31.3.52.	
frk. B. Asschenfeldt-Hansen		5.2.25	1.12.48	1.4.57	1.4.61			
fru J. M. Jørgensen ($\frac{1}{2}$ tj.)		3.5.27	1.12.48	1.4.57	1.4.61	{ u.f.nr. 14.8.52- 13.1.53° og 14.6.-13.11.55°.	
frk. A. E. K. Laursen		16.10.28	1.11.49	1.4.58	1.4.62			
fru K. M. L. Korsløkke		11.2.27	1.12.49	1.4.58	1.4.62			
fru M. Andersen		18.3.29	1.10.50	1.4.58	1.4.63			
fru G. Petersen		13.12.30	1.1.52	1.4.58	1.4.63			
fru G. Nielsen ($\frac{1}{2}$ tj.)		11.4.26	1.6.48	1.4.55	1.12.63	{ u.f.nr. 30.1.- 29.7.59°.	
fru G. L. Ruggaard ($\frac{1}{2}$ tj.)		10.11.29	1.12.50	1.4.58	1.12.63			
fru L. I. R. Blak ($\frac{1}{2}$ tj.)		5.3.30	1.4.51	1.4.58	1.4.64	{ u.f.nr. 11.10.58- 10.4.59°.	
fru R. T. J. Jensen ($\frac{1}{2}$ tj.)		16.1.30	1.7.53	1.4.58	1.4.64			
fru B. J. Hoeg ($\frac{1}{2}$ tj.)		30.11.32	1.12.53	1.4.58	1.4.64			
fru I. Møller ($\frac{1}{2}$ tj.)		8.2.33	1.3.54	1.4.58	1.4.64			
fru B. R. Kirkegaard ($\frac{1}{2}$ tj.)		28.8.32	1.4.54	1.4.58	1.4.64	{ u.f.nr. 1.11.57- 30.4.58°.	
fru R. Barlach		24.12.28	1.5.57	1.4.58	1.4.64			
fru K. M. A. Andreasen		30.1.37	1.8.58	1.5.64			
fru S. Christensen ($\frac{1}{2}$ tj.)		2.12.32	1.4.54	1.4.58	1.10.64			
frk. H. S. Schmidt		22.2.39	1.6.60	1.6.65			
fru I. K. Nielsen ($\frac{1}{2}$ tj.)		14.11.39	1.12.60	u.f.nr. 1.4.-30.9.65°.	
fru K. M. Nielsen		7.1.40	1.2.61				
fru E. M. Christensen		8.4.39	1.3.61				
frk. K. C. Rasmussen		28.4.40	1.5.61				
fru I. Røjkjær		24.2.41	1.3.62				
frk. B. E. Nielsen		19.8.41	1.9.62				
fru M. K. Sørensen		29.9.41	1.10.62				
frk. R. K. Olesen		1.3.41	1.4.63				
frk. H. Steffensen	16.1.44	1.4.65					
frk. H. L. R. Sørensen	23.6.43	1.4.65					
frk. M. T. Mikkelsen	23.8.44	1.9.65					
frk. K. M. V. Tomsen	12.9.44	1.10.65					
17 kontorassistentaspiranter.								
1 kontorassistent I udfører tjeneste i kontorassistent II-plads.								

Kontorassistentpersonale uden for nummer.

Navn	Sidste tjenestested	Født	Kontor- rist	Kontor- assistent II	Kontor- assistent I	Uden for nr.
Andersen, B. B., fru	Køge	19.5.44	1.6.65	2.8.65
Andersen, M. A., fru	Kbhavn htg.	17.12.35	1.11.58	1.4.64	24.10.65
Asp, K. M., fru	Vejle	10.4.24	1.5.46	1.4.53	1.4.60	1.11.65
Baun, I., fru	Kbhavn rtf.	19.7.34	1.8.55	1.4.58	1.4.64	17.8.65
Christensen, L. G., fru	Odense	24.1.41	1.4.62	1.12.64
Christensen, S. S., frk.	Kbhavn	16.8.41	1.2.64	1.10.64
Esmann, J., fru	Odense T.	30.5.38	1.6.59	1.4.65	4.9.65
Hansen, R., fru	Tórshavn	27.2.39	1.4.62	1.7.65
Henriksen, B. D., frk.	Kbhavn rtf.	16.6.42	1.7.63	1.4.65
Hermansen, R., fru	Kbhavn	22.1.37	1.2.58	1.4.58	1.5.65
Hesselhof, C., fru	Odense T.	8.12.42	1.3.64	10.10.65
Johannsen, A., fru	Ribe	12.8.27	1.11.48	1.4.58	1.4.62	1.9.65
Kristensen, B. G., fru	Kbhavn htg.	30.1.39	1.8.61 ¹⁾	1.8.65
Laborn, K. Q., fru	Århus	22.9.41	1.10.62	1.8.65
Larsen, R., fru	tellab.	3.10.28	1.1.52	1.4.58	1.4.62	1.5.65
Leendertz, I. B. W., fru	Kbhavn	16.3.30	1.6.51 ²⁾	1.4.58	1.4.62	7.10.65
Madsen, K. T., fru	Kbhavn htg.	10.5.43	1.11.64	1.11.65
Matzen, B. V., fru	Kbhavn htg.	14.2.41	1.2.64	1.3.65
Møller, I. L. D., frk.	Skive	30.10.43	1.12.64	1.4.65
Nielsen, J. E., frk.	Kbhavn rtf.	30.9.38	1.10.59	1.4.64	1.3.65
Nielsen, L. H. M., fru	postgirokontoret	30.3.43	1.8.64	12.6.65
Ovesen, V., frk.	Kbhavn rtf.	25.2.41	1.7.65	1.10.65
Petersen, B. W., frk.	Silkeborg	3.8.41	1.9.62	16.8.64
Petersen, K. G., fru	Århus	26.9.39	1.10.61	1.4.62	1.10.65
Petersen, U. H., fru	Odense	19.12.40	1.1.62	6.7.65
Rasmussen, B., fru	Nykøbing Fl.	3.4.41	1.6.62	1.8.65
Rasmussen, H. K., frk.	Århus T.	22.9.42	1.10.63	1.10.65
Riis-Hansen, B. T., fru	Kbhavn	9.7.40	1.8.61	1.10.63
Sadok, A., fru	p. og t.s værkst.	13.12.42	1.1.64	9.9.65
Sanddahl, C., fru	Kbhavn rtf.	29.11.33	1.2.55	1.4.58	1.4.63	1.7.65
Sørensen, G., frk.	Nykøbing Fl.	17.5.44	1.6.65	1.10.65
Thoft, M. E., frk.	Nykøbing Fl.	5.10.42	1.2.64	1.3.64
Vang, J. C., frk.	Kbhavn rtf.	17.5.42	1.4.65	1.9.65

¹⁾ u.f.nr. 15.10.62-14.4.63^o og 1.5.-30.9.64. ²⁾ u.f.nr. 1.11.52-30.4.53.

I militærtjeneste.

Nr.	Stilling og navn	Kontor	I militær- tjeneste fra	Nr.	Stilling og navn	Kontor	I militær- tjeneste fra
428.	assistent B. V. R. Pedersen	Lemvig	2.12.63	149.	— N. C. T. Christensen.	Kbhavn	4.10.65
481c.	— S. E. Sørensen	af. (Kbhavn htg.) .	2.7.64	152.	— S. Sørensen	Kbhavn	2.9.65
484a.	— H. Eis	af. (Kbhavn htg.) .	2.7.64	156.	— T. Frandsen	Kbhavn	4.10.65
505.	— J. Pedersen	Kbhavn	2.12.63	160.	— C. E. Jensen	af. (Kbhavn htg.) .	3.5.65
517.	— B. W. Sørensen	af. (Kbhavn htg.) .	19.5.64	164.	— G. Andersen	af. (Rønne)	3.5.65
36.	medhjælper V. D. Jensen.	Kbhavn	2.12.64	165.	— R. Nielsen	Kbhavn	3.5.65
52.	— J. M. Nielsen	Kbhavn	19.8.64	179.	— R. J. Blaase	Kbhavn	3.5.65
65.	— A. S. Pedersen	Kbhavn	2.7.64	186.	— J. V. F. Pedersen	Kbhavn	3.5.65
71.	— H. V. Jakobsen	Kbhavn	19.5.64	187.	— V. N. Jensen	Kbhavn	3.5.65
78.	— O. A. Pedersen	Kbhavn	2.12.64	191.	— A. B. Sørensen	Kbhavn	3.5.65
97.	— O. B. Nielsen	Kbhavn	2.12.64	205.	— P. E. Thinggaard	Kbhavn	2.9.65
99a.	— S. E. Rasmussen	Kbhavn	4.10.65	207.	— N. J. M. Lambertsen	Kbhavn	3.5.65
119b.	— J. Jensen	af. (Roskilde)	3.5.65	209.	— F. Carlsen	Kbhavn	3.5.65
122.	— K. Larsen	Kbhavn	2.7.64	210.	— L. B. Ernstsen	Kbhavn	3.5.65
124.	— P. F. Saager	Kbhavn	2.12.64	211.	— M. N. Pedersen	Kbhavn	3.5.65
127.	— E. F. Thorsen	Kbhavn	2.12.64	213.	— J. S. Madsen	Kbhavn	3.5.65
128.	— T. G. Andersen	Kbhavn	2.12.64	215.	— P. H. Jensen	Kbhavn	3.5.65
128a.	— J. M. Jensen	Kbhavn	3.5.65	216.	— B. Holm	Kbhavn	3.5.65
132a.	— S. H. D. Jensen	Kbhavn	3.5.65	217.	— M. K. Sørensen	Kbhavn	4.10.65
132d.	— H. H. Jessen	Kbhavn	3.5.65	218.	— E. Andreaesen	Kbhavn	3.5.65
132i.	— J. B. Hornum	Kbhavn	3.5.65	220.	— K. V. Pedersen	Kbhavn	3.5.65
132j.	— S. J. S. Andersen	Kbhavn	2.9.65	223.	— K. Christensen	Kbhavn	3.5.65
134a.	— K. Boisen	Kbhavn	3.5.65	227.	— S. A. Secher	Kbhavn	3.5.65
135.	— J. C. Clausen	Kbhavn	2.11.64	228.	— H. J. Sørensen	Kbhavn	3.5.65
137c.	— O. Sørensen	Kbhavn	18.5.65	230.	— S. B. Nielsen	Kbhavn	3.5.65
143a.	— K. I. Pedersen	Kbhavn	3.5.65	232.	— E. M. Lauridsen	Kbhavn	3.5.65
144d.	— T. B. Larsen	Vinderup	3.5.65	234.	— L. Kristensen	Kbhavn	3.5.65
145a.	— B. Nielsen	Kbhavn	3.5.65				

Anciennitetslister

for det i afdeling I opførte personale i 30.—15., 9. og 8. lønningsklasse (ekskl. kontorassistentpersonale) samt medhjælpere.

Generaldirektør. (30. lønningsklasse).

Pedersen, Gunnar Villads Crumlin, civilingeniør, K, f. 23.2.05. Ingeniør 1.5.36, telegrafingeniør II 1.4.39, kontorchef i gdir. 1.1.42, afdelingsingeniør i gdir. 1.4.52, afdelingschef i gdir. 1.9.54, generaldirektør for post- og telegrafvæsenet 1.6.60.

Afdelingschefer. (29. lønningsklasse).

Larsen, Hans, civilingeniør, R¹, f.2.5.11. Ingeniør 1.4.39, telegrafingeniør II 1.6.43 (ude af post- og tgrafv. 1.7.46—31.1.48^o), telegrafingeniør I 1.4.48 (u.f.nr. 1.9.—31.12.51), kontorchef i gdir. 1.5.53, afdelingsingeniør i gdir. 1.10.54, afdelingschef 1.6.60.

Andersen, Bength Martin, cand. jur., R, f.28.10.18. Indtrådt 1.9.35, fagp. 93.38, ass. 1.11.42 (u.f.nr. 1.4.46—31.7.47), sekretær i gdir. 1.8.47, fagp. II 67.48, fuldmægtig i gdir. 1.7.48, ekspe- ditionsssekretær 1.1.52, kontorchef i gdir. 1.12.53, afdelings- chef 1.6.64.

Olsen, David Berg, R, f.8.6.15. Indtrådt 1.9.31, fagp. 77.34, ass. 1.7.39, fagp. II 65.42, fuldmægtig i gdir. 1.4.46, ekspedi- tionssekretær 1.6.50, postinspektør 1.1.52, kontorchef i gdir. 1.10.56, afdelingschef 1.11.64.

27. lønningsklasse.

- Jørgensen, Dan Ulif**, cand. polyt., R¹, distriktsingeniør, f.15.8.00. Ingeniørass. 1.3.31, telegrafingeniør II 1.5.37, di- striktsingeniør i 2.ingeniørdistrikt (Åbenrå) 1.6.40 (1. lkl. c fra 1.4.46).
- Larsen, Kaj Laurits**, cand. polyt., R¹, overingeniør, f.26.4.09. Ingeniør 1.5.37, telegrafingeniør II 1.5.41, kontorchef i gdir. 1.6.43, overingeniør 1.4.53 (kabelingeniørtjenesten).
- Land, Frode**, cand. jur., R¹, overpostmester i København, f.22.12.02. I tgrafv. 1.5.19, fagp. 109.21, ass. 1.5.25, prøve i postfagene 54.31, fagp. II 58.34, sekretær i gdir. 1.2.42, fuld- mægtig i gdir. 1.5.42, ekspeditionsssekretær 1.9.47, kontorchef i gdir. 1.5.50, overpostinspektør 1.6.53, overpostmester i Kø- benhavn 1.5.59.
- Friis, Povl**, cand. jur., R¹, overpostinspektør, f.23.8.99, I tgrafv. 1.11.15, fagp. 102.16, ass. 1.11.21, prøve i postfagene 58.30, fagp. II 67.33, sekretær i gdir. 1.2.39, fuldmægtig i gdir. 1.2.40, telegrafbestyrer ved hovedtelegrafkontoret i København 1.3.46, overpostinspektør i 1. distrikt (Kbhavn) 1.9.54.
- Svenningsen, Karl**, cand. polyt., R¹, radioingeniør, f.8.2.98. I tgrafv. 1.11.15, fagp. 68.16 (u.f.nr. 1.3.—31.5.21 og 1.9.21— 30.6.22), ass. 1.12.22, ingeniørass. 1.9.26, telegrafingeniør II 1.7.31, telegrafingeniør I 1.4.47, radioingeniør i radioingeniør- tjenesten 1.1.56.
- Skovsted, Harald Ravn**, cand. polyt., R¹, distriktsingeniør, f.9.9.03. Ingeniør 1.7.34, telegrafingeniør II 1.2.40, telegraf- ingeniør I 1.4.46, afdelingsingeniør 1.4.56, distriktsingeniør i 1.ingeniørdistrikt (Kbhavn) 1.8.56.
- Møller, Oscar Bjerrum**, R¹, overtelegrafinspektør, f.11.11.02. I tgrafv. 1.1.19, fagp. 100.19 (u.f.nr. 1.7.—30.11.23^o), ass. 1.6.25, prøve i postfagene 54.32, fagp. II 65.34, oass. 1.11.37, fuldmægtig i gdir. 1.11.40, overkontrollør 1.1.47, telegraf- bestyrer ved regnskabskontoret for telegraf og rigstelefon 1.6.54, telegrafbestyrer ved hovedtelegrafkontoret i Køben- havn 1.10.54, overtelegrafinspektør (Kbhavn) 1.12.56.

- Nielsen, Poul**, overpostinspektør, f.22.1.04. I tgrafv. 17.5.20, fagp. 105.22, ass. 1.6.26, prøve i postfagene 57.32, fagp. II 68.34, ktr. 1.6.40, telegrafinspektør 1.4.46, postinspektør 1.6.51, kontorchef i gdir. 1.6.55, overpostinspektør i 2. distrikt (Fredericia) 1.7.58.
- Møller, Victor Emil**, R¹, overpostinspektør, f. 25.8.02. I postv. 1.9.18, fagp. 77.21, ass. 1.9.24, fag. II 59.29, oass. 1.11.40, ktr. 1.7.43, overkontrollør 1.9.46, postinspektør 1.7.50, post- mester ved Købmagergades postkontor i København 1.5.55, overpostinspektør i 4. distrikt (Ålborg) 1.7.59
- Gerlif, Kaj August**, cand. polyt., R, distriktsingeniør, f.9.11.10. Ingeniør 1.5.37, telegrafingeniør II 1.6.43, telegrafingeniør I 1.4.49, afdelingsingeniør 1.9.56, distriktsingeniør i 3. ingeniør- distrikt (Århus) 1.3.62.
- Arpe, Frede Christian**, R, overpostinspektør, f.23.11.15. Indtrådt 1.9.32, fagp. 97.35, ass. 1.12.39, fagp. II 65.43, fuld- mægtig i gdir. 1.7.48, postinspektør 1.3.53, kontorchef i gdir. 1.7.58, overpostinspektør i 3. distrikt (Århus) 1.4.62.
- Struve, Carl Vilhelm Theodor**, R, direktør for postgirokon- toret, f.16.3.14. Indtrådt 1.9.32, fagp. 88.35, ass. 1.9.38, fagp. II 66.42, oass. 1.11.46, fuldmægtig i gdir. 1.3.48, inspektør i postgirokontoret 1.6.53, direktør for postgirokontoret 1.9.64.

26. lønningsklasse.

- Christensen, Ejler Kaj**, civilingeniør, R¹, værkstedschef, f.16.12.97. Ingeniørass. 1.1.31, telegrafingeniør II 1.12.35, værkstedsbestyrer 1.1.40 (3. lkl. fra 1.4.43 og 2. lkl. fra 1.4.54), værkstedschef ved post- og telegrafvæsenets værksteder 1.4.58.
- Willumsgaard, Oluf Christian Villumskov Jacobsen**, R¹, postmester, f.10.11.98. I postv. 1.10.15, fagp. 89.19, ass. 1.10.21, fagp. II 64.27, oass. 1.8.35, fuldmægtig i gdir. 1.1.38, post- inspektør 1.9.45, postmester i Ålborg 1.5.54.
- Grauslund, Jens Sørensen**, R¹, postmester, f.28.12.95. I postv. 1.10.12, fagp. 75.15, ass. 1.10.19, fagp. II 38.26, oass. 1.8.35, ktr. 1.1.41, postmester i Ringkøbing 1.6.44, postmester i Odense 1.6.55.
- Olsen, William**, R, postmester, f.17.10.98. I postv. som hjælp- postbud 1.6.19 (ude af postv. 1.5.21—31.12.22^o), fagp. 89.29, ass. 1.4.30, fagp. II 58.34, oass. 1.6.40, ktr. 1.9.45, overkon- trollør 1.12.47, postmester ved Vesterbro postkontor 1.1.56.
- Pedersen, Axel Ingemann**, cand. phil., R, telegrafbestyrer, f. 24.2.02. I tgrafv. 16.8.19, fagp. 109.21, ass. 1.9.25, prøve i postfagene 50.30, fagp. II 61.32, oass. 1.5.38, ktr. 1.5.42, fuld- mægtig i gdir. 1.2.47, overkontrollør 1.4.50, ekspeditionss- sekretær 1.9.56, telegrafbestyrer ved hovedtelegrafkontoret i København 1.2.57.
- Bramsløv, Gunnar Erik Rishøj**, cand. polyt., R, afdelings- ingeniør, f.22.5.04. Ingeniør 1.11.32, telegrafingeniør II 1.6.38, telegrafingeniør I 1.4.49, afdelingsingeniør 1.4.57 (radioingeniørtjenesten).
- Nielsen, Børge**, cand. polyt., afdelingsingeniør i generaldirek- toratet, f.8.9.18. Ingeniør 1.7.45, telegrafingeniør III 1.4.46, telegrafingeniør II 1.4.51, kontorchef i gdir. 1.11.54, afde- lingsingeniør i generaldirektoratet (1.teknisk kontor) 1.4.57.
- Rafn, Helge**, cand. polyt., R, laboratorieingeniør, f.29.3.07. Ingeniør 1.7.38, telegrafingeniør II 1.6.44, telegrafingeniør I 1.5.51, laboratorieingeniør (telegraflaboratoriet) 1.4.56 (26. lkl. fra 1.4.58).
- Blom, Otto Frederik**, cand. polyt., R, afdelingsingeniør, f.15.10.12. Ingeniør 1.3.42, telegrafingeniør III 1.4.46, tele- grafingeniør II 1.9.46, telegrafingeniør I 1.4.52, afdelings- ingeniør 1.4.58, (1. ingeniørdistrikt).
- Thinggaard, Valdemar Peder Andreas**, cand. jur., kontor- chef i generaldirektoratet, f.3.11.96. I postv. 1.10.13, fagp. 102.16, ass. 1.10.19, fagp. II 62.22, sekretær i gdir. 1.7.31, fuld-

- mægtig i gdir. 1.9.34, ekspeditionssekretær 1.4.42, postinspektør 1.3.51, kontorchef i generaldirektoratet (2. ekspeditions-kontor) 1.6.53 (26. lkl. fra 1.4.58).
11. **Andersen, Johannes Marthin Siegfred**, kgl. translator i fransk. kontorchef i generaldirektoratet, f.10.4.97. I postv. 1.10.13, fagp. 94.16, ass. 1.10.19, fagp. II 65.25, fuldmægtig i gdir. 1.1.36, ekspeditionssekretær 1.2.43, kontorchef i generaldirektoratet (3. ekspeditionskontor) 1.9.53 (26. lkl. fra 1.4.58).
 12. **Kjeldsen, Tøge Tarfs**, cand. polyt., R, afdelingsingeniør, f.7.1.07. Ingeniør 1.5.41, telegrafingeniør III 1.4.46, telegrafingeniør II 1.4.48, telegrafingeniør I 1.4.56, afdelingsingeniør 1.4.58 (2. ingeniørdistrikt).
 13. **Andersson, Gerda Ulrikka**, frk., statsaut. translator i fransk, R, kontorchef i generaldirektoratet, f. 14.11.14. Indrådt 1.9.34, fagp. 105.37, ass. 1.9.40, fagp. II 62.43, oass. 1.9.50, fuldmægtig i gdir. 1.4.51, ekspeditionssekretær 1.10.53, kontorchef i generaldirektoratet (revisionskontoret) 1.7.59.
 14. **Christensen, Gunnar Leon**, R, postmester, f.13.12.07. I postv. 1.9.24, fagp. 101.27, ass. 1.9.30, fagp. II 62.35, oass. 1.9.44, fuldmægtig i gdir. 1.10.45, overkontrollør 1.7.49, postinspektør 1.7.53, postmester ved Købmagergades postkontor 1.7.59.
 15. **Larsen, Ib Hyldstrup**, cand. polyt., R, afdelingsingeniør i generaldirektoratet, f.25.3.19. Ingeniør 1.5.45, telegrafingeniør III 1.4.46, telegrafingeniør II 1.6.49, telegrafingeniør I 1.4.55, afdelingsingeniør i generaldirektoratet (2. teknisk kontor) 1.6.60.
 16. **Madsen, Hans Erik**, cand. polyt., R, afdelingsingeniør, f.21.4.15. Ingeniør 1.7.44, telegrafingeniør III 1.4.46, telegrafingeniør II 1.4.50, telegrafingeniør I 1.4.56, afdelingsingeniør i generaldirektoratet (2. teknisk kontor) 1.4.61.
 17. **Lauritzen, Thorvald Jørgen**, cand. polyt., afdelingsingeniør, f.14.8.20. Ingeniør 1.3.46, telegrafingeniør III 1.4.46, telegrafingeniør II 1.5.51, telegrafingeniør I 1.11.56, afdelingsingeniør 1.4.61 (kabelingeniørtjenesten).
 18. **Jensen, Arly Hans Marius**, cand. polyt., afdelingsingeniør, f.20.1.22. Telegrafingeniør III 1.4.48, telegrafingeniør II 1.2.51, telegrafingeniør I 1.4.57, afdelingsingeniør 1.4.61 (3. ingeniørdistrikt).
 19. **Eriksen, Poul Flemming**, R, kontorchef i generaldirektoratet, f.29.4.13. Indrådt 1.9.31, fagp. 103.34, ass. 1.9.37, fagp. II 62.41, fuldmægtig i gdir. 1.4.46, telegrafinspektør 1.7.51, kontorchef i generaldirektoratet (4. ekspeditionskontor) 1.5.61.
 20. **Pedersen, Anders Peder Lykke**, R¹, postmester, f.20.7.97. I postv. 1.10.13, fagp. 94.16, ass. 1.10.19, fagp. II 54.25, oass. 1.11.35, fuldmægtig i gdir. 1.5.37, overkontrollør 1.5.41, postinspektør 1.7.45, postmester i Randers 1.6.50 (26. lkl. fra 1.4.62).
 21. **Larsen, Thorvald Fryling**, R, kontorchef i generaldirektoratet, f.6.2.14. Indrådt 1.9.30, fagp. 69.33, ass. 1.3.38, fagp. II 57.40, fuldmægtig i gdir. 1.4.47, ekspeditionssekretær 1.3.51, postinspektør 1.6.55, kontorchef i generaldirektoratet (1. ekspeditionskontor) 1.4.62.
 22. **Vintersborg, Eskild Jørgen**, R, postmester, f.10.4.17. Indrådt 1.9.34, fagp. 97.37, ass. 1.5.41, fagp. II 64.45, oass. 1.7.49, fuldmægtig i gdir. 1.10.53, postinspektør 1.7.58, postmester ved omkarteringspostkontoret 1.7.62.
 23. **Thaarslund, Sven**, cand. polyt., afdelingsingeniør, f.27.4.07. Ingeniør 1.4.40, telegrafingeniør III 1.4.46, telegrafingeniør II 1.4.49, telegrafingeniør I 1.7.57, afdelingsingeniør 1.4.63 (1. ingeniørdistrikt).
 24. **Struve, Anders Emil**, kontorchef i generaldirektoratet f.14.9.12. Indrådt 1.9.31, fagp. 81.34, ass. 1.9.37, fagp. II 59.41, oass. 1.4.47, fuldmægtig i gdir. 1.7.50, ekspeditionssekretær 1.2.54, postinspektør 1.9.59, kontorchef i generaldirektoratet (bogholderikontoret) 1.7.63.
 25. **Westphal, Otto Christian Franz**, R, postmester, f.20.5.08. Indrådt 1.9.30, fagp. 91.33, ass. 1.9.36, fagp. II 57.39, oass. 1.7.45, ktr. 1.3.50, postinspektør 1.5.54, postmester i Kolding 1.11.61, postmester i Århus 1.2.64.
 26. **Nielsen, Svend Carsten**, bestyrer af rigstelefonkontoret i København, f. 18.5.21. Indrådt 1.9.37, fagp. 80.40, ass. 1.6.45, fagp. II 61.49, oass. 1.4.53, fuldmægtig i gdir. 1.3.54, telegrafinspektør 1.12.60, bestyrer af rigstelefonkontoret i København 1.4.64.
 27. **Villumsen, Egon**, cand. jur., kontorchef i generaldirektoratet, f.22.4.19. Indrådt 1.9.39, fagp. 101.42, ass. 1.9.45, fagp. II 59.49, oass. 1.12.53, fuldmægtig i gdir. 1.2.60, kontorchef i generaldirektoratet (3. teknisk kontor) 1.9.64.
 28. **Madsen, Torben Werner**, kontorchef i generaldirektoratet, f.2.2.24. Indrådt 1.9.40 fagp. 93.43, ass. 1.4.46, fagp. II 69.50, oass. 1.4.54, fuldmægtig i gdir. 1.6.55, postinspektør 1.12.60, kontorchef i generaldirektoratet (5. ekspeditionskontor) 1.11.64.

25. lønningsklasse.

1. **Hansen, Axel William**, kaptajn, R¹, postmester, f.4.12.95. I postv. 1.10.12, fagp. 104.15, ass. 1.10.19, fagp. II 65.23, oass. 1.1.33, ktr. 1.10.40, overkontrollør 1.4.44, postmester i Svendborg 1.2.51.
2. **Jensen, Laurits**, R¹, jernbanepostmester, f.19.2.97. I postv. 1.10.13, fagp. 78.16 (u.f.nr. 1.7.16—30.6.18*), ass. 1.10.21, fagp. II 40.26, oass. 1.12.37, ktr. 1.6.44, overkontrollør 1.10.46, jernbanepostmester ved jernbanepostkontor 1.8.54.
3. **Djurhuus, Johannes Martin**, R, postmester, f.28.1.00. I postv. 1.4.20, fagp. 80.23, ass. 1.4.26, fagp. II 41.35, oass. 1.10.46, ktr. 1.1.47, postmester i Tørsnavn 1.9.54.
4. **Andersen, Ole Kristian**, R, postmester, f.1.12.01. I tgråfv. 1.5.19. fagp. 96.21, ass. 1.5.25, prøve i postfagene 54.30, fagp. II 64.32, ktr. 1.10.41, overkontrollør 1.4.47, postmester i Sønderborg 1.11.54.
5. **Andersen, Axel Peter**, postmester, f.7.4.98. I postv. 1.10.14, fagp. 65.17, ass. 1.10.20, fagp. II 59.30, oass. 1.9.39, ktr. 1.4.45, overkontrollør 1.9.47, postmester ved Nørrebro postkontor 1.12.54.
6. **Hansen, Lars Sander Charles**, R, afdelingsarkitekt, f.5.1.00. Telegrafmester II 1.5.33, telegrafmester I 1.5.36, konstruktør I 1.4.37, arkitekt i gdir. 1.4.46, afdelingsarkitekt 1.4.58 (generaldirektoratet (3. teknisk kontor)).
7. **Andersen, Karlo**, postmester, f.20.1.03. I tgråfv. 15.5.19, fagp. 93.21, ass. 1.6.25, prøve i postfagene 53.32, fagp. II 56.35, oass. 1.4.43, ktr. 1.4.46, overkontrollør 1.3.50, postmester ved avispostkontoret i København 1.4.58.
8. **Olesen, Johannes Lerche**, R, postmester, f.3.3.99. I postv. 1.10.15, fagp. 97.19, ass. 1.10.21, fagp. II 60.25, oass. 1.12.38, ktr. 1.4.43, overkontrollør 1.10.45, postmester i Hobro 1.9.51, postmester i Horsens 1.9.58.
9. **Hansen, Carl Holten**, R, postmester, f.11.10.02. I postv. 1.9.18, fagp. 87.21, ass. 1.9.24, fagp. II 55.30, oass. 1.2.41, ktr. 1.2.47, overkontrollør 1.2.51, postmester i Nykøbing Fl. 1.4.59.
10. **Frederiksen, Svend Egon Dalsgaard**, R, postmester, f. 4.9.14. Indrådt 1.9.32, fagp. 81.35, ass. 1.10.38, fagp. II 65.41, oass. 1.4.46, ktr. 1.5.50, overkontrollør 1.10.54, postmester i Esbjerg 1.7.59.
11. **Linder, Bjarke Gustav**, cand. jur., R, telegrafbestyrer, f. 19.5.00. I tgråfv. 1.9.16, fagp. 92.17, ass. 1.9.22, prøve i postfagene 49.33, fagp. II 63.35, sekretær i gdir. 1.3.37, fuldmægtig i gdir. 1.4.42, ekspeditionssekretær 1.3.49, telegrafbestyrer ved regnskabskontoret for telegraf og rigstelefon 1.9.59.
12. **Møller, Hugo**, R, postmester, f.31.3.08. I postv. 1.9.24, fagp. 86.27, ass. 1.9.30, fagp. II 55.37, oass. 1.3.45, ktr. 1.11.49, overkontrollør 1.9.54, postmester i Fredericia 1.11.59.
13. **Christiansen, Viggo**, R, telegrafbestyrer, f. 27.5.00. I tgråfv. 1.9.16, fagp. 87.17, ass. 1.9.22, prøve i postfagene 57.29, fagp. II 48.33, oass. 1.10.40, ktr. 1.4.46, telegrafbestyrer i Kolding 1.2.54, telegrafbestyrer i Århus 1.12.59.
14. **Wendelboe, Hans Peter**, postmester, f.17.1.12. Indrådt 1.9.31, fagp. 92.34, ass. 1.9.37, fagp. II 63.41, oass. 1.3.47, ktr. 1.10.53, overkontrollør 1.2.55, postmester i Åbenrå 1.9.60.
15. **Hvidberg, Niels Karl Kristian**, R, postmester, f.22.9.11. Indrådt 1.9.30, fagp. 82.33, ass. 1.9.36, fagp. II 59.39, oass. 1.6.45, fuldmægtig i gdir. 1.7.49, postinspektør 1.7.55, postmester i Næstved 1.1.61.
16. **Steensen, Knud**, R, telegrafbestyrer, f.28.2.02. I tgråfv. 1.5.19, fagp. 113.21, ass. 1.5.25, prøve i postfagene 59.30, fagp. II 59.34, oass. 1.5.37, ktr. 1.7.43, stationsleder 1.1.47, telegrafbestyrer i Ålborg 1.7.56, telegrafbestyrer i Odense 1.4.61.
17. **Frederiksen, Vagn Vindebalde**, bogholderichef, f.14.6.17. Indrådt 1.9.34, fagp. 92.37, ass. 1.7.41, fagp. II 62.44, oass. 1.7.49, fuldmægtig i gdir. 1.4.51, ekspeditionssekretær 1.12.56, bogholderichef i postgirokontoret 1.8.61.
18. **Nielsen, Morten Alex Toftgaard**, R, jernbanepostmester, f. 26.12.04. I tgråfv. 17.5.20, fagp. 91.22, ass. 1.6.26, prøve i postfagene 53.31, fagp. II 60.34, oass. 1.4.43, fuldmægtig i gdir. 1.10.45, ekspeditionssekretær 1.3.51, postinspektør 1.11.56, jernbanepostmester ved jernbanepostkontor 2.1.62.

19. **Jensen, Henry Werner**, postmester, f. 16.8.15. Indrædt 1.9.31, fagp. 86.34, ass. 1.9.39, fagp.II 56.42, oass. 1.2.47, ktr. 1.10.52, overkontrollør 1.11.55, postmester i Vejle 1.3.62.
20. **Ibsen, Holger**, postmester, f. 23.8.09. Indrædt 1.9.30, fagp. 89.33, ass. 1.9.36, fagp.II 50.39, oass. 1.10.46, ktr. 1.4.54, overkontrollør 1.4.56, postmester ved Sønderbro postkontor 1.3.62.
21. **Christensen, Johan Peter**, R, postmester, f.23.11.96. I postv. 1.10.15, fagp. 86.19, ass. 1.10.21, fagp.II 60.26, fuldmægtig i gdir. 1.5.36, postmester ved toldpostkontoret i København 1.6.55 (25. lkl. fra 1.4.62).
22. **Dahl, Rasmus Kristian Sørensen**, R, postmester, f. 17.4.04. I tgravn. 16.8.20, fagp. 119.23, ass. 1.9.26, prøve i postfagene 58.32, fagp.II 64.35, oass. 1.6.42, ktr. 1.5.48, overkontrollør 1.9.53, postmester i Silkeborg 1.5.57, postmester i Kolding 1.3.64.
23. **Nielsen, Niels Enevold**, R, postmester, f. 7.4.99. I postv. 1.3.17, fagp. 76.20, ass. 1.3.23, fagp.II 54.30, oass. 1.2.41, ktr. 1.2.47, postmester ved Valby postkontor 1.5.57 (25. lkl. fra 1.4.62).
24. **Jensen, Martin**, R, postmester, f.2.6.05. I postv. 1.9.24, fagp. 71.27, ass. 1.9.30, fagp.II 48.36, oass. 1.4.45, ktr. 1.10.50, overkontrollør 1.2.55, postmester i Skive 1.4.59 (25. lkl. fra 1.4.62).
25. **Dupont, Børge**, R, postmester, f.26.6.04. I tgravn. 16.8.20, fagp. 103.23, ass. 1.9.26, prøve i postfagene 59.33, fagp.II 55.36, oass. 1.6.43, ktr. 1.4.51, postmester i Slagelse 1.10.59 (25. lkl. fra 1.4.62).
26. **Aue, Poul Johannes Øgaard**, postmester, f.22.6.16. Indrædt 1.9.34, fagp. 88.37, ass. 1.9.40, fagp.II 63.43, oass. 1.11.47, ktr. 1.11.52, overkontrollør 1.4.56, postmester i Viborg 1.9.62.
27. **Kilian, Alex**, postmester, f.4.10.13. Indrædt 1.9.31, fagp. 91.34, ass. 1.11.37, fagp.II 47.41, oass. 1.3.47, ktr. 1.12.52, overkontrollør 1.6.57, postmester i Herning 1.9.62.
28. **Berring, Svend Aage**, cand. polyt., telegrafingeniør, f.9.10.09. Ingeniør 1.10.40, telegrafingeniør III 1.4.46, telegrafingeniør II 1.9.46, telegrafingeniør i 24. lkl. 1.4.59, telegrafingeniør i 25. lkl. 1.4.63 (generaldirektoratet (3. teknisk kontor)).
29. **Petersen, Roif**, cand. polyt., telegrafingeniør, f.2.3.11. Ingeniør 1.4.44, telegrafingeniør III 1.4.46, telegrafingeniør II 1.5.50, telegrafingeniør i 24. lkl. 1.4.59, telegrafingeniør i 25. lkl. 1.4.63 (radioingeniørtjenesten).
30. **Veiro, Karl Henrik**, cand. polyt., telegrafingeniør, f.17.6.15. Tegner 1.11.49, telegrafingeniør III 1.11.51, telegrafingeniør II 1.7.54, telegrafingeniør i 24. lkl. 1.4.59, telegrafingeniør i 25. lkl. 1.4.63 (kabelingeniørtjenesten).
31. **Schmidt, Erik Peter**, overrevisor, f.9.10.18. Indrædt 1.9.35, fagp. 93.38, ass. 1.11.42, fagp.II 62.48, oass. 1.5.51, fuldmægtig i gdir. 1.9.54, ktr. 1.6.55, bogholder 1.4.58, overkontrollør 1.10.58, overrevisor i 23. lkl. 1.2.61, overrevisor i 25. lkl. i postgirokontoret 1.4.63.
32. **Jessen, Peter Mortensen**, postmester, f.27.6.16. Indrædt 1.9.32, fagp. 70.35, ass. 1.7.40, fagp.II 50.45, oass. 1.12.48, ktr. 1.10.53, overkontrollør 1.10.57, postmester i Haderslev 1.12.63.
33. **Christensen, Harald Hvam**, chef for lønningssyningskontoret, f. 14.11.18. Indrædt 1.9.35, fagp. 100.38, ass. 1.12.42, fagp.II 65.46, oass. 1.9.50, fuldmægtig i gdir. 1.4.53, postinspektør 1.12.60, chef for lønningssyningskontoret i generaldirektoratet 1.4.64.
34. **Blandfort, Niels Poul**, postmester, f. 20.7.15. Indrædt 1.9.32, fagp. 84.35, ass. 1.8.39, fagp.II 56.43, oass. 1.3.49, ktr. 1.10.53, overkontrollør 1.11.58, postmester i Silkeborg 1.4.64.
35. **Jansen, Christian Børge**, postmester, f. 5.7.15. Indrædt 1.9.31, fagp. 79.34, ass. 1.8.39, fagp.II 56.43, oass. 1.9.47, ktr. 1.12.53, overkontrollør 1.1.56, postmester ved Frederiksberg postkontor 1.6.64.
36. **Jespersen, Kristian Anker**, postmester, f.27.6.13. Indrædt som postbud 1.7.37, fagp. 77.43, ass. 1.5.44, fagp.II 54.48, oass. 1.3.49, ktr. 1.7.54, overkontrollør 1.9.58, postmester i Roskilde 1.10.64.
37. **Danklefsen, Peter Nikolaus**, inspektør i postgirokontoret, f. 17.3.14. Indrædt 1.9.32, fagp. 88.35, ass. 1.9.38, fagp.II 58.42, oass. 1.12.48, ktr. 1.4.56, overkontrollør 1.1.60, inspektør i 25. lkl. i postgirokontoret 1.10.64.
38. **Blandfort, Carl Emil**, postmester, f.5.12.17. Indrædt 1.9.34, fagp. 81.37, ass. 1.1.42, fagp.II 56.44, oass. 1.4.50, ktr. 1.4.56, overkontrollør 1.2.61, postmester ved pakkepostkontoret i København 1.10.64.
39. **Horn, Werner Asmus Nicolai**, postmester, f.2.4.18. Indrædt 1.9.37, fagp. 97.40, ass. 1.9.43, fagp.II 57.46, oass. 1.1.52, fuldmægtig i gdir. 1.10.53, telegrafinspektør 1.4.61, postinspektør 1.2.62, postmester ved Østerbro postkontor 1.12.64.
40. **Andersen, Jens Karl**, afdelingsarkitekt, f.12.10.19. Arkitekt 1.11.52, arkitekt i 23. lkl. 1.4.58, arkitekt i 24. lkl. 1.4.64, afdelingsarkitekt 1.4.65 (generaldirektoratet (3. teknisk kontor)).
41. **Langhoff, Svend Erik Børge**, ingeniør, født 1.1.04. Tegner 1.5.37, konstruktør III 1.5.39, konstruktør II 1.5.42, konstruktør I 1.4.45, overkontrollør 1.12.48, ingeniør i 25. lkl. 1.4.65 (post- og telegrafvæsenets værksteder).

24. lønningsklasse.

- Christensen, Aage Hans Christian**, cand. polit., ekspeditionssekretær i generaldirektoratet, f.15.5.02. I tgravn. 16.8.20, fagp. 106.23 (u.f.nr. 1.9.23—31.10.24), ass. 1.1.28, prøve i postfagene 49.33, sekretær i gdir. 1.6.34, fagp.II 54.38, fuldmægtig i gdir. 1.11.42, ekspeditionssekretær i generaldirektoratet (bogholderikontoret) 1.12.51.
- Carstensen, Vilhelm Emil**, cand. polit., ekspeditionssekretær i generaldirektoratet, f.21.5.14. Indrædt 1.9.32, fagp. 86.35, ass. 1.9.38, fagp.II 54.43, sekretær i gdir. 1.2.51, fuldmægtig i gdir. 1.4.52, ekspeditionssekretær i generaldirektoratet (revisionskontoret) 1.7.55.
- Nielsen, Hans Elis**, cand. jur., ekspeditionssekretær i generaldirektoratet, f.6.12.19. Indrædt 1.9.36, fagp. 84.39, ass. 1.1.44 (u.f.nr. 1.2.-30.4.50), sekretær i gdir. 1.7.50, fagp.II 59.51, fuldmægtig i gdir. 1.4.53, ekspeditionssekretær i generaldirektoratet (bogholderikontoret) 1.4.61.
- Sørensen, Arne Verner**, cand. jur., ekspeditionssekretær i generaldirektoratet, f.24.8.13. Indrædt 1.9.31, fagp. 83.34, ass. 1.9.37 (u.f.nr. 1.8.41-30.6.42), fagp.II 53.44, sekretær i gdir. 1.6.44, fuldmægtig i gdir. 1.4.47, ekspeditionssekretær i generaldirektoratet (3. teknisk kontor) 1.2.63.
- Berthelsen, Arne Gyomoese**, arkitekt, f. 19.11.18. Konstruktør III 1.9.44, (u.f.nr. 1.10.45-31.4.47), konstruktør II 1.4.47, konstruktør I 1.9.51, arkitekt i 17. lkl. 1.4.60, arkitekt i 24. lkl. 1.4.64 (generaldirektoratet (3. teknisk kontor)).

23. lønningsklasse.

- Engquist, Thorkild Hans**, bestyrer, f.7.1.06. Tegner 1.11.36, bestyrer af Kalundborg radiofonistation 1.1.38 (4. lkl. fra 1.4.54).
- Jakobsen, Aage Jakob Frederik**, R, postmester, f.15.10.97. I postv. 1.10.13, fagp. 88.16, ass. 1.10.19, fagp.II 57.24, oass. 1.9.37, ktr. 1.4.44, overkontrollør 1.6.47, postmester i Nakskov 1.10.54.
- Hangel, Jens Jørgen**, R, postmester, f.6.5.98. I postv. 1.10.14, fagp. 95.17, ass. 1.10.20, fagp.II 46.23, oass. 1.2.36, ktr. 1.7.43, overkontrollør 1.9.47, postmester i Middelfart 1.1.55.
- Nedergaard, Niels Pedersen**, R, postmester, f.11.1.96. I postv. 1.10.13, fagp. 94.16, ass. 1.10.19, fagp.II 53.24, oass. 1.5.36, ktr. 1.4.44, postmester ved Søborg postkontor 1.1.55.
- Nielsen, Emil Edvard**, R, postmester, f.4.8.97. I postv. 1.10.14, fagp. 70.17, ass. 1.10.20, fagp.II 50.29, oass. 1.4.39, ktr. 1.11.46, postmester i Ringkøbing 1.6.55.
- Neubauer, Walther Bjarne Andreas**, R, postmester, f.13.5.98. I postv. 1.10.14, fagp. 77.17, ass. 1.10.20, fagp.II 49.26, oass. 1.12.38, ktr. 1.9.45, postforvalter ved postekspedition Ålborg 3 1.3.48, postmester i Thisted 1.9.55.
- Thomsen, Axel Thorkild**, R, postmester, f.5.2.99. I tgravn. 30.3.15, fagp. 81.19, ass. 1.5.22, prøve i postfagene 53.29, fagp.II 58.32, oass. 1.11.39, ktr. 1.4.46, postmester i Nykøbing M. 1.2.56.
- Pedersen, Svend Aage Johannes Dalby**, postmester, f.5.3.03. I tgravn. 16.8.19, fagp. 79.21, ass. 1.9.25, prøve i postfagene 51.32, fagp.II 59.35, oass. 1.10.42, ktr. 1.3.47, overkontrollør 1.9.51, postmester i Vordingborg 1.10.57.
- Larsen, Johannes**, post- og telegrafkasserer, f.7.2.98. I postv. 1.10.14, fagp. 64.17, ass. 1.10.20, fagp.II 54.27, oass. 1.9.39, ktr. 1.11.48, bogholder 1.8.55, post- og telegrafkasserer i 4. lkl. i Kbhavn (Vesterbro postkontor) 1.10.57.
- Sørensen, Ejner**, R, postmester, f. 9.10.98. I postv. 1.3.17, fagp. 76.20, ass. 1.3.23, fagp.II 47.28, oass. 1.11.40, ktr. 1.9.47, postmester i Hjørring 1.1.58.
- Poulsen, Thomas Christian**, postmester, f.26.9.97. I postv. 1.10.13, fagp. 83.16, ass. 1.10.19, fagp.II 56.23, oass. 1.7.38, ktr. 1.2.45, bogholder 1.4.49, postmester ved Kastrup postkontor 1.9.53 (23. lkl. fra 1.4.58).

12. **Gaarslev, Kaj Magnus Jensen**, postforvalter, f.12.5.99. I tgravn. 1.9.16, fagp. 81.17, ass. 1.9.22, prøve i postfagene 54.29, fagp. II 55.32, oass. 1.9.41, ktr. 1.7.48, postforvalter ved postekspedition Odense 1.1.56 (23. lkl. fra 1.4.58).
13. **Kristoffersen, Jens Poul**, stationsleder, f.13.1.13. Indtrådt 1.9.30, fagp. 72.33, ass. 1.2.37, fagp. II 52.44, oass. 1.4.48, ktr. 1.4.53, stationsleder 1.6.57, stationsleder i 23. lkl. i Kbhavn (trf.) 1.4.58.
14. **Madsen, Niels Andreas Mosgaard**, postmester, f.3.3.04. I postv. 1.9.20 (ude af postv. 1.4.21-31.10.22), fagp. 77.25, ass. 1.4.28, fagp. II 58.35, oass. 1.9.43, ktr. 1.11.46, overkontrollør 1.9.50, postmester ved Gentofte postkontor 1.9.58.
15. **Henriksen, Karl Marius**, postmester, f.20.11.01. I postv. 1.9.18, fagp. 89.21, ass. 1.9.24, fagp. II 58.28, oass. 1.5.41, ktr. 1.4.48, overkontrollør 1.10.51, postmester i Hobro 1.9.58.
16. **Jensen, Andreas Hermann**, postmester, f.16.3.99. I postv. 1.9.20, fagp. 83.23, ass. 1.9.26, fagp. II 41.30, oass. 1.4.44, ktr. 1.4.52, postmester i Fåborg 1.2.59.
17. **Aaen, Ejgil Christian**, post- og telegrafkasserer, f.30.7.98. I postv. 1.3.17, fagp. 74.20, ass. 1.3.23, fagp. II 51.29, oass. 1.2.41, ktr. 1.4.48, post- og telegrafkasserer i 21. lkl. i Vejle 1.8.55, post- og telegrafkasserer i 23. lkl. i Århus 1.3.59.
18. **Nielsen, Knud Andreas**, løjtnant, postmester, f.18.1.04. I tgravn. 16.8.20, fagp. 102.23, ass. 1.9.26, prøve i postfagene 53.31, fagp. II 60.36, oass. 1.6.43, ktr. 1.2.49, overkontrollør 1.11.54, postmester i Holbæk 1.4.59.
19. **Knudsen, Harald Wedelberg**, løjtnant, postmester, f.9.7.04. I tgravn. 16.8.20, fagp. 89.23, ass. 1.9.26, prøve i postfagene 53.33, fagp. II 45.36, oass. 1.6.44, ktr. 1.11.51, postmester i Ronne 1.5.59.
20. **Mikkelsen, Alfred Christian Peter**, driftsbestyrer, f. 24.3.01. I postv. 1.9.18, fagp. 68.21, ass. 1.9.24, fagp. II 38.33, oass. 1.1.43, ktr. 1.12.51, driftsbestyrer for postautomobilerne i København 1.7.59.
21. **Morsby, Knud Isling**, telegrafbestyrer, f. 27.3.18. Indtrådt 1.9.35, fagp. 101.38, ass. 1.6.43, fagp. II 56.44, oass. 1.9.50, ktr. 1.5.54, telegrafbestyrer ved Lyngby radiotelegrafkontor 1.8.59.
22. **Kjær-Pedersen, Peter Axel**, postmester, f.13.3.03. I tgravn. 17.5.20, fagp. 89.22, ass. 1.6.26, prøve i postfagene 48.31, fagp. II 48.34, oass. 1.2.44, ktr. 1.4.49, postmester ved Hellerup postkontor 1.9.59.
23. **Jacobsen, Alfred Holger**, telegrafbestyrer, f. 18.6.15. Indtrådt 1.9.31, fagp. 64.34, ass. 1.7.39, fagp. II 44.44, oass. 1.10.48, ktr. 1.4.55, stationsleder 1.6.57, telegrafbestyrer i Kolding 1.12.59.
24. **Christensen, Jens Christian**, postmester, f.24.4.03. I tgravn. 16.8.19, fagp. 95.21, ass. 1.9.25, prøve i postfagene 60.33, fagp. II 41.36, oass. 1.2.44, ktr. 1.4.52, postmester ved Tåstrup postkontor 1.12.59.
25. **Jørgensen, Uffe Høy**, postmester, f.6.1.05. I postv. 1.9.24, fagp. 86.27, ass. 1.9.30, fagp. II 61.33, oass. 1.2.45, ktr. 1.4.53, postmester ved København lufthavn postkontor 1.1.60.
26. **Schwennessen, Hans Christian**, postmester, f.20.9.02. I postv. 1.9.20, fagp. 89.23, ass. 1.9.26, fagp. II 57.29, oass. 1.7.43, ktr. 1.4.51, postmester i Nyborg 1.4.60.
27. **Møller, Wilfred Bjerrum**, postmester, f.7.5.14. Indtrådt 1.9.30, fagp. 92.33, ass. 1.6.38, fagp. II 61.41, oass. 1.11.45, fuldmægtig i gdir. 1.7.50, overkontrollør 1.5.54, postmester ved postvæsenets oplysningskontor og returpostkontoret 1.6.60.
28. **Hejn, Aage**, postmester, f.20.12.00. I tgravn. 1.5.19, fagp. 81.21, ass. 1.5.25, prøve i postfagene 38.30, fagp. II 41.34, oass. 1.1.43, ktr. 1.9.51, postmester i Ringsted 1.10.60.
29. **Pedersen, Harald Emanuel**, postmester, f.2.8.02. I tgravn. 1.9.18, fagp. 87.19, ass. 1.9.24, prøve i postfagene 44.31, fagp. II 38.35, oass. 1.5.41, ktr. 1.6.49, postmester i Neksø 1.9.53, postmester i Stege 1.12.60.
30. **Møller, Hans Nørh**, postmester, f.3.2.04. I postv. 1.4.20, fagp. 77.23, ass. 1.4.26, fagp. II 53.35, oass. 1.2.44, ktr. 1.2.52, overkontrollør 1.9.53, postmester ved Lyngby postkontor 1.2.61.
31. **Juhl, Helge**, postmester, f.30.7.13. Indtrådt 1.9.31, fagp. 85.34, ass. 1.9.37, fagp. II 49.41, ass. 1.7.47, ktr. 1.10.55, postmester i Tønder 1.3.61.
32. **Nielsen, Kai Ejnar**, kabelskibsfører, f.8.5.16. Kabelskibsfører i 5.lkl. 1.9.54, kabelskibsfører i 23.lkl. ved kabelingeniørtjenesten (Korsør) 1.4.61.
33. **Schou, Christian Valdemar**, skibsmaskinmester, f.16.5.08. Maskinmester II 1.6.43, maskinmester I 1.4.50, skibsmaskinmester i 21.lkl. 1.4.58, skibsmaskinmester i 23.lkl. ved kabelingeniørtjenesten (Korsør) 1.4.61.
34. **Gregersen, Søren Peter Vilhelm**, ingeniør, f.1.7.21. Konstruktør III 1.3.50, konstruktør II 1.3.51, ingeniør i 6.lkl. 1.7.54, ingeniør i 21.lkl. 1.4.58, ingeniør i 23.lkl. 1.4.61 (radioingeniørtjenesten (Skamlebak)).
35. **Lindgreen, Aage**, telegrafbestyrer, f.7.5.04. I tgravn. 17.5.20, fagp. 92.22, ass. 1.6.26, oass. 1.4.44, ktr. 1.4.52, overkontrollør 1.7.58, telegrafbestyrer i Ålborg 1.4.61.
36. **Axelsen, Svend**, postinspektør, f.12.1.23. Indtrådt 1.9.40, fagp. 99.43, ass. 1.4.46, fagp. II 67.54, fuldmægtig i gdir. 1.6.55, postinspektør i 2. distrikt (Fredericia) 1.4.61.
37. **Andersen, Ejgil Kristen**, postmester, f.19.4.14. Indtrådt 1.9.30, fagp. 98.33, ass. 1.5.38, fagp. II 63.42, oass. 1.3.46, ktr. 1.4.51, postmester i Kalundborg 1.4.61.
38. **Nielsen, Carl Børge**, telegrafinspektør, f.20.3.16. Indtrådt 1.9.35, fagp. 78.38, ass. 1.9.41, fagp. II 51.46, oass. 1.9.51, fuldmægtig i gdir. 1.4.53, overkontrollør 1.12.56, telegrafinspektør i generaldirektoratet (4. ekspeditionskontor) 1.5.61.
39. **Grauslund, Søren Sørensen**, postmester, f.26.2.04. I postv. 1.9.20 (ude af postv. 1.3.21-31.10.22), fagp. 67.25, ass. 1.6.28, fagp. II 46.30, oass. 1.11.44, ktr. 1.3.53, postmester i Skanderborg 1.8.61.
40. **Bjerregaard, Karl Peter**, postmester, f.28.7.12. Indtrådt 1.9.30, fagp. 74.33, ass. 1.9.36, fagp. II 50.41, oass. 1.4.47, ktr. 1.2.52, overkontrollør 1.5.54, postmester i Helsingør 1.9.61.
41. **Kristensen, Folmer Reinhard**, R, postinspektør, f.8.1.20. Indtrådt 1.9.36, fagp. 87.39, ass. 1.2.44, fagp. II 58.48, oass. 1.6.52, ktr. 1.4.59, postinspektør i 4. distrikt (Ålborg) 1.11.61.
42. **Clausen, Kaj**, telegrafinspektør, f.13.12.19. Indtrådt 1.9.36, fagp. 86.39, ass. 1.1.44, fagp. II 54.47, oass. 1.4.52, fuldmægtig i gdir. 1.2.57, telegrafinspektør i generaldirektoratet (2. teknisk kontor) 1.3.62.
43. **Svendsen, Niels Richard**, overkonstruktør, f.5.11.04. Tegner 1.5.39, konstruktør III 1.5.40, konstruktør II 1.4.43, konstruktør I 1.4.46, overkonstruktør i 21. lkl. 1.4.53, overkonstruktør i 23. lkl. i generaldirektoratet (3. teknisk kontor) 1.4.62.
44. **Led, Erling**, overtelegrafmester, f.20.6.11. Maskinist 1.1.42, maskinmester II 1.4.47, telegrafmester I 1.4.50, overtelegrafmester i 21. lkl. 1.4.54, overtelegrafmester i 23. lkl. 1.4.62 (ingeniørdistrikt).
45. **Lyager, Hans Nielsen**, materialforvalter, f.17.4.01. I tgravn. 1.9.17, fagp. 71.18, ass. 1.9.23, prøve i postfagene 50.33, fagp. II 57.36, oass. 1.9.41, ktr. 1.4.46, materialforvalter i 21. lkl. 1.12.54, materialforvalter i 23. lkl. i generaldirektoratet (materieldepotet) 1.4.62.
46. **Petersen, Julius Avgust Ludvig**, postmester, f.4.7.97. I postv. 1.10.14, fagp. 94.17, ass. 1.10.20, fagp. II 48.23, oass. 1.7.37, ktr. 1.9.46, postmester i Rudkøbing 1.2.56 (23. lkl. fra 1.4.62).
47. **Ejmar, Kjeld**, postmester, f.18.6.98. I postv. 1.10.15, fagp. 74.19, ass. 1.10.21, fagp. II 41.28, oass. 1.6.40, ktr. 1.4.48, postmester i Ribe 1.9.57 (23. lkl. fra 1.4.62).
48. **Kristiansen, Alfred Jørgen**, løjtnant, postmester, f.2.7.98. I postv. 1.10.15, fagp. 76.19, ass. 1.10.21, fagp. II 42.26, oass. 1.2.40, ktr. 1.4.49, postmester ved Hvidovre postkontor 1.4.58 (23. lkl. fra 1.4.62).
49. **Blaksteen, Peter Mathias**, overtelegrafmester, f.12.9.11. Tegner 1.4.42, telegrafmester II 1.4.49, telegrafmester I 1.2.54, overtelegrafmester i 21. lkl. 1.4.58, overtelegrafmester i 23. lkl. 1.4.62 (kabelingeniørtjenesten).
50. **Mondrup, Halvor Birger**, postmester, f.30.10.17. Indtrådt 1.9.34, fagp. 76.37, ass. 1.11.41, fagp. II 49.44, oass. 1.6.50, fuldmægtig i gdir. 1.5.54, overkontrollør 1.9.58, postinspektør 1.4.62, postmester ved Vanløse postkontor 1.6.64.
51. **Gorsen, Johannes Peter Juul**, postmester, f.18.9.02. I postv. 1.9.18, fagp. 72.21, ass. 1.9.24, fagp. II 51.30, oass. 1.2.42, ktr. 1.4.49, postmester ved Virum postkontor 1.4.59 (23. lkl. fra 1.4.62).
52. **Vardil, Edmund Harry**, postmester, f.27.3.03. I tgravn. 1.9.18, fagp. 87.19, ass. 1.9.24, prøve i postfagene 43.32, fagp. II 48.36, oass. 1.9.42, ktr. 1.6.51, postmester ved Ballerup postkontor 1.7.59 (23. lkl. fra 1.4.62).
53. **Olufson, Anton Axel**, postmester, f.17.5.08. I postv. 1.9.24, fagp. 96.27, ass. 1.9.30, fagp. II 56.38, oass. 1.5.45, ktr. 1.10.53, postmester i Frederikssund 1.7.61 (23. lkl. fra 1.4.62).
54. **Jensen, Hans Mogens**, postinspektør, f.11.1.19. Indtrådt 1.9.35, fagp. 86.38, ass. 1.2.43, fagp. II 60.45, oass. 1.11.51, fuldmægtig i gdir. 1.9.54, postinspektør i generaldirektoratet (2. ekspeditionskontor) 1.4.62.

55. **Søndergaard, Per Erik Lehmann**, postinspektør, f.4.6.19. Indtrådt 1.9.36, fagp. 87.39, ass. 1.7.43, fagp.II 58.48, oass. 1.4.52, fuldmægtig i gdir. 1.9.55, postinspektør i generaldirektoratet 1.4.62, postinspektør ved overpostmesterembedet 1.9.63.
56. **Søndergaard, Jacob Godiksen**, postinspektør, f.11.1.22. Indtrådt 1.9.38, fagp. 107.41, ass. 1.2.46, fagp.II 65.49, oass. 1.6.52, fuldmægtig i gdir. 1.9.55, postinspektør i 1. distrikt (Kbhavn) 1.4.62.
57. **Hansen, Evald**, postmester, f.29.4.14. Indtrådt 1.9.30, fagp. 66.33, ass. 1.5.38, fagp.II 47.43, oass. 1.4.47, ktr. 1.4.54, postmester i Nykøbing Sjælland 1.6.62.
58. **Knudsen, Niels Nicolaj Frøkjær**, postinspektør, f.20.12.19. Indtrådt 1.9.36, fagp. 80.39, ass. 1.1.44, fagp.II 62.47, oass. 1.6.51, ktr. 1.10.54, overkontrollør 1.5.59, postinspektør i 3. distrikt (Århus) 1.7.62.
59. **Jensen, Axel Juel**, postmester, f.19.12.03. I tgrafv. 16.8.20, fagp. 104.23, ass. 1.9.26, prøve i postfagene 51.32, fagp.II 52.35, oass. 1.1.43, ktr. 1.11.49, postmester i Vojens 1.2.57, postmester i Lemvig 1.8.62.
60. **Harbild, Otto Martinus Andreas**, postmester, f.3.1.13. Indtrådt 1.9.30, fagp. 74.33, ass. 1.2.37, fagp.II 53.42, oass. 1.4.47, ktr. 1.5.55, overkontrollør 1.6.60, postmester ved Brønshøj postkontor 1.8.62.
61. **Lund, Aage Jessen**, postmester, f.23.3.14. Indtrådt 1.9.30, fagp. 76.33, ass. 1.4.38, fagp.II 46.43, oass. 1.2.47, ktr. 1.10.53, postmester i Frederikshavn 1.8.62.
62. **Pedersen, Otto Eli Andreas**, postmester, f.24.11.10. Indtrådt 1.9.30, fagp. 81.33, ass. 1.9.36, fagp.II 46.42, oass. 1.10.46, ktr. 1.12.54, postmester i Maribo 1.12.62.
63. **Petersen, Keld Børge**, stationsleder, f.15.11.12. Indtrådt 1.9.32, fagp. 61.35, ass. 1.9.38, fagp.II 51.44, oass. 1.11.49, ktr. 1.11.55, stationsleder i 21. lkl. 1.2.60, stationsleder i 23. lkl. i Kbhavn. (htg.) 1.4.63.
64. **Andersen, Kaj Kristian Stenild**, ingeniør, f.19.3.24. Konstruktor III 1.11.51, konstruktor II 1.7.52, ingeniør i 7. lkl. 1.11.54, ingeniør i 6. lkl. 1.4.57, ingeniør i 21. lkl. 1.12.60, ingeniør i 23. lkl. 1.4.63 (3. ingeniørdistrikt).
65. **Thode, Carl Johan**, postmester, f.28.2.15. Indtrådt 1.9.31, fagp. 79.34, ass. 1.3.39, fagp.II 54.41, oass. 1.3.46, ktr. 1.4.53, postmester i Nørresundby 1.5.63.
66. **Lassen, Sven Aage**, postmester, f.4.10.13. Indtrådt 1.9.31, fagp. 87.34, ass. 1.11.37, fagp.II 58.41, oass. 1.7.47, ktr. 1.3.54, postmester i Hillerød 1.6.63.
67. **Jørgensen, Anker Peter Christian**, postmester, f.7.7.12. Indtrådt 1.9.30, fagp. 87.33, ass. 1.9.36, fagp.II 47.40, oass. 1.4.46, ktr. 1.3.54, overkontrollør 1.4.58, postmester ved Glostrup postkontor 1.7.63.
68. **Demant, Harry**, postmester, f.10.5.09. Indtrådt 1.9.30, fagp. 77.33, ass. 1.9.36, fagp.II 55.40, oass. 1.2.47, ktr. 1.2.55, postmester ved Holte postkontor 1.9.63.
69. **Kølvråa, Martin Nielsen**, stationsleder, f.12.3.13. Indtrådt 1.9.32, fagp. 81.35, ass. 1.9.38, fagp. II 51.41, oass. 1.4.46, ktr. 1.4.53, overkontrollør 1.4.62, stationsleder i 23. lkl. i Århus T. 1.3.64.
70. **Trans, Peter Christian Bertelsen**, post- og telegrafkasserer, f.2.1.03. I postv. 1.9.20, fagp. 86.23, ass. 1.9.26, fagp. II 48.29, oass. 1.12.43, ktr. 1.11.52, post- og telegrafkasserer i 23. lkl. i Odense 1.3.64.
71. **Poulsen, Børge Johannes Tage**, ingeniør, f.5.7.16. Konstruktor III 1.6.44, konstruktor II 1.2.47, konstruktor I 1.4.51, ingeniør i 6. lkl. 1.11.54, ingeniør i 21. lkl. 1.4.58, ingeniør i 23. lkl. 1.4.64 (kabelingeniørtjenesten).
72. **Lassen, Harald Ingolf Geermann**, postmester, f.15.1.15. Indtrådt 1.9.31, fagp. 61.34, ass. 1.2.39, fagp. II 39.42, oass. 1.3.48, ktr. 1.10.54, overkontrollør 1.4.58, postmester i Varde 1.4.64.
73. **Pedersen, Henry**, telegrafinspektør, f. 13.8.21. Indtrådt 1.9.37, fagp. 84.40, ass. 1.9.45, fagp.II 60.48, oass. 1.4.53, fuldmægtig i gdir. 1.2.57, overkontrollør 1.6.61, telegrafinspektør i generaldirektoratet (4. ekspeditionskontor) 1.4.64.
74. **Møller, Niels Hansen**, telegrafinspektør, f.28.10.21. indtrådt 1.9.40, fagp. 87.43, ass. 1.4.46, fagp.II 59.50, oass. 1.8.54, ktr. 1.9.59, overkontrollør 1.6.61, telegrafinspektør ved overtelegrafinspektoratet 1.4.64.
75. **Lehn, Alma Ragnbild Lütchen**, frk. postmester, f.5.8.00. I tgrafv. 17.11.16, fagp. 114.19, ass. 1.12.22, prøve i postfagene 62.29, fagp.II. 66.34, oass. 1.1.40, ktr. 1.4.44, postmester i Korsør 1.5.64.
76. **Hansen, Hans Niels Poul**, post- og telegrafkasserer f.25.5.13. Indtrådt 1.9.30, fagp. 72.33, ass. 1.6.37, fagp.II 39.40, oass. 1.7.47, ktr. 1.8.55, post- og telegrafkasserer i 23. lkl. i Ålborg 1.6.64.
77. **Hansen, Poul**, postinspektør, f. 20.8.28. Indtrådt 1.9.44, fagp. 106.47, ass. 1.9.49, fagp. II 67.55, ass. 1.9.56, ktr. 1.4.60, postinspektør i generaldirektoratet (1. ekspeditionskontor) 1.6.64.
78. **Fixen, Robert Bjerne**, postinspektør, f.14.2.24. Indtrådt 1.9.41, fagp.83.44, ass. 1.9.46, fagp.II 50.50, oass. 1.9.55, ktr. 1.4.61, postinspektør i generaldirektoratet (5. ekspeditionskontor) 1.6.64.
79. **Mortensen, Ejnar**, postmester, f.29.4.16. Indtrådt 1.9.32, fagp. 76.35, ass. 1.5.40, fagp.II 56.44, oass. 1.4.49, ktr. 1.4.56, overkontrollør 1.4.61, postmester ved Nordvestkvarterets postkontor 1.9.64.
80. **Vasby, Hugo Viggo Faber**, postmester, f.27.11.17. Indtrådt 1.9.34, fagp. 80.37, ass. 1.12.41, fagp.II 49.45, oass. 1.12.49, ktr. 1.12.54, overkontrollør 1.7.59, postmester i Køge 1.10.64.
81. **Karlsen, Poul Egon**, postmester, f.25.6.13. Indtrådt 1.9.31, fagp. 87.34, ass. 1.9.37, fagp.II 50.43, oass. 1.4.47, ktr. 1.6.55, overkontrollør 1.10.60, postmester ved Charlottenlund postkontor 1.10.64.
82. **Myrvig, Helge Anton Elkjær**, postinspektør, f.3.8.26. Indtrådt 1.9.43, fagp. 84.46, ass. 1.9.48, fagp.II 59.53, oass. 1.12.56, ktr. 1.4.61, overkontrollør 1.4.64, postinspektør i generaldirektoratet (3. ekspeditionskontor) 1.11.64.
83. **Fuglsang, Jørgen**, postinspektør, f.29.6.26. Indtrådt 1.9.44, fagp. 90.47, ass. 1.9.49, fagp.II 51.53, oass. 1.9.57, ktr. 1.10.61, postinspektør i generaldirektoratet (3. ekspeditionskontor) 1.11.64.
84. **Jensen, Peter Egon**, postmester, f.11.8.18. Indtrådt 1.9.36, fagp. 83.39, ass. 1.9.42, fagp.II 54.48, oass. 1.6.56, ktr. 1.9.54, overkontrollør 1.4.59, postmester i Holstebro 1.12.64.
85. **Bjerre, Alf Geert**, postinspektør, f. 5.12.13. Indtrådt 1.9.32, fagp. 79.35, ass. 1.9.38, fagp.II 58.42, oass. 1.4.51, ktr. 1.10.57, overkontrollør 1.4.61, postinspektør ved overpostmesterembedet 1.12.64.
86. **Andersen, Karl Viggo**, postmester, f.4.11.16. Indtrådt 1.9.34, fagp. 78.37, ass. 1.12.40, fagp.II 45.43, oass. 1.4.50, ktr. 1.4.56, overkontrollør 1.9.58, postmester ved Herlev postkontor 1.3.65.
87. **Røgilds, Anker**, ingeniør, f.30.10.08. Konstruktor III 1.5.42, konstruktor II 1.4.46, telegrafmester II 1.7.47, telegrafmester I, 1.1.52, overtelegrafmester 1.5.54, ingeniør i 21. lkl. 1.4.61, ingeniør i 23. lkl. 1.4.65 (2. ingeniørdistrikt).
88. **Henriksen, Kristian Klaus**, stationsleder, f.30.7.16. Indtrådt 1.9.32, fagp. 98.35, ass. 1.8.40, fagp.II 62.43, oass. 1.10.46, ktr. 1.4.53, stationsleder i 21. lkl. 1.11.58, stationsleder i 23. lkl. i Odense T. 1.4.65.
89. **Frølund, Bernhard**, stationsleder, f. 20.7.15. Indtrådt 1.9.32, fagp. 87.35, ass. 1.8.39, fagp.II 52.43, oass. 1.3.48, ktr. 1.4.53, stationsleder i 21. lkl. 1.6.59, stationsleder i 23. lkl. i Åbenrå 1.4.65.
90. **Sonne, Emil Andreas**, ingeniør, f.21.3.03. Tegner 1.1.35, konstruktor II 1.5.37, konstruktor I 1.9.46, telegrafmester I 1.6.47, ingeniør i 21. lkl. 1.4.60, ingeniør i 23. lkl. 1.4.65 (1. ingeniørdistrikt).
91. **Jensen, Werner Mozart**, ingeniør, f.20.9.14. Tegner 1.2.39, konstruktor III 1.5.39, konstruktor II 1.5.42, konstruktor I 1.9.46, ingeniør i 6. lkl. 1.11.54, ingeniør i 21. lkl. 1.4.60, ingeniør i 23. lkl. 1.4.65 (kabelingeniørtjenesten).
92. **Adersen, Niels-Aage**, ingeniør, f.10.6.22. Konstruktor III 1.10.48, konstruktor II 1.10.49, ingeniør i 6. lkl. 1.7.54, ingeniør i 21. lkl. 1.4.61, ingeniør i 23. lkl. 1.4.65 (2. ingeniørdistrikt).
93. **Sundgaard, Richardo Emil**, ingeniør, f.26.12.18. Konstruktor III 1.9.47, konstruktor II 1.9.48, ingeniør i 6. lkl. 1.4.54, ingeniør i 21. lkl. 1.4.62, ingeniør i 23. lkl. 1.4.65 (post- og telegrafvæsenets værksteder).
94. **Nielsen, Gunnar**, telegrafinspektør, f.1.10.18. Indtrådt 1.9.35, fagp. 86.38, ass. 1.10.42, fagp.II 53.45, oass. 1.7.51, ktr. 1.4.57, overkontrollør 1.4.62, telegrafinspektør i kabelingeniørtjenesten 1.4.65.
95. **Møller, Mads**, inspektør i postgirokontoret, f.16.7.18. Indtrådt 1.9.34, fagp. 65.37, ass. 1.8.42, fagp.II 51.45, oass. 1.5.51, ktr. 1.10.57, overkontrollør 1.4.62, inspektør i 23. lkl. i postgirokontoret 1.4.65.
96. **Christensen, Harry Christopher**, telegrafinspektør, f.12.2.21. Indtrådt 1.9.37, fagp. 89.40, ass. 1.3.45, fagp.II 47.48, oass. 1.4.52, ktr. 1.4.58, overkontrollør 1.4.62, telegrafinspektør i kabelingeniørtjenesten 1.4.65.

97. Hansen, Hans William Nygaard, postmester, f.1.7.17. Indtrådt 1.9.35, fagp. 98.38, ass. 1.9.41, fagp.II 65.44, oass. 1.6.50, ktr. 1.11.54, overkontrollør 1.4.58, postmester i Grenå 1.5.65.

Uden for nummer:

Bech, Nikolaj Kristian Usted, cand. polyt., telegrafingeniør af 2. grad, f.4.12.13. Indtrådt 1.9.32, fagp. 101.35, ass. 1.9.38, fagp.II 62.41, telegrafingeniør III 1.6.47, telegrafingeniør II 1.4.50 (3. ingeniørdistrikt), uden for nummer 1.1.51.

21. lønningsklasse.

3. Herold, Anton Christian, R. postmester, f.7.12.96. I postv. 1.10.14, fagp. 64.17, ass. 1.10.20, fagp.II 41.29, oass. 1.4.39, postmester i Toftlund, 1.2.46 (6. lkl. fra 1.4.50), postmester i Nordby Fanø 1.10.53.
4. Hvas, Emil, overkontrollør, f.19.8.03. I tgrafv. 15.5.19, fagp. 97.21, ass. 1.6.25, prøve i postfagene 58.33, fagp.II 50.38, oass. 1.2.42, ktr. 1.9.48, overkontrollør i Kbhavn (rtf.) 1.4.54.
5. Christensen, Henning, postmester, f.18.11.03. I tgrafv. 1.12.19, fagp. 90.22, ass. 1.12.25, prøve i postfagene 45.31, fagp.II 57.34, oass. 1.9.43, ktr. 1.11.51, overkontrollør 1.6.54, postmester ved indleveringspostkontor 23 1.4.61.
6. Petersen, Hans Christian Thomas, overtelfrafmester, f. 18.2.04. I tgrafv. 17.5.20, fagp. 106.22, ass. 1.6.26, prøve i postfagene 44.33, fagp.II 51.38, oass. 1.9.42, ktr. 1.4.47, overtelfrafmester ved kabelingeniørtjenesten 1.10.54.
7. Jespersen, Gerda Kjerstine, frk., post- og telegrafkasserer, f.27.11.99. I tgrafv. 1.9.17, fagp. 87.18, ass. 1.9.23, prøve i postfagene 58.30, fagp.II 57.33, oass. 1.11.40, ktr. 1.4.46, post- og telegrafkasserer i Herning 1.4.55.
8. Nielsen, Harald, postmester, f.27.6.00. I postv. 1.9.18, fagp. 91.21, ass. 1.9.24, fagp.II 54.28, oass. 1.2.41, ktr. 1.4.47, postmester i Tinglev 1.4.55.
9. Thjellesen, Ludvig Falck, cand. phil., løjtnant, overkontrollør, f.8.3.00. I tgrafv. 1.1.18, fagp. 66.18, ass. 1.1.24, oass. 1.4.43, ktr. 1.4.50, overkontrollør i radioingeniørtjenesten 1.4.55.
10. Knudsen, Poul Richard, post- og telegrafkasserer, f.20.1.07. I postv. 1.9.24, fagp. 69.27, ass. 1.9.30, fagp.II 43.37, oass. 1.4.47, post- og telegrafkasserer i Tórshavn 1.5.55.
11. Schmidt, Tage Christian Birke, postforvalter, f.25.10.01. I postv. 1.9.18, fagp. 76.21, ass. 1.9.24, fagp.II 48.30, oass. 1.9.41, ktr. 1.10.49, postforvalter ved postekspedition Ålborg 3 1.10.55.
12. Jensen, Axel Peter Lund, postmester, f.5.8.01. I tgrafv. 1.9.17, fagp. 85.18, ass. 1.9.23, prøve i postfagene 52.33, fagp.II 57.36, oass. 1.5.41, ktr. 1.3.48, postmester i Skarabæk 1.3.56.
14. Olesen, Agnete Johanne, frk., post- og telegrafkasserer, f. 22.9.02. I tgrafv. 2.11.18, fagp. 101.20, ass. 1.12.24, prøve i postfagene 50.31, fagp.II 44.36, oass. 1.10.41, ktr. 1.8.49, post- og telegrafkasserer i 5. lkl. i Haderslev 1.4.56.
15. Kristensen, Asger Frederik, post- og telegrafkasserer, f.8.9.13. Indtrådt 1.9.30, fagp. 74.33, ass. 1.10.37, fagp.II 51.43, oass. 1.4.47, ktr. 1.4.49, post- og telegrafkasserer i 5. lkl. i Nykøbing Fl. 1.6.56.
16. Skibbyholm, Kay Sigfred, kgl. translator i fransk, postmester, f.18.10.99. I postv. 1.10.15, fagp. 92.19, ass. 1.10.21 (u.f.nr. 1.5.—31.10.24), fagp.II 57.30, oass. 1.9.39, ktr. 1.11.46, postmester ved indleveringspostkontor 20 1.10.56.
17. Nielsen, Svend Aage Jens Peter, post- og telegrafkasserer, f.21.12.02. I tgrafv. 15.5.19, fagp. 96.21, ass. 1.6.25, prøve i postfagene 51.33, fagp.II 46.38, oass. 1.6.42, ktr. 1.9.48, post- og telegrafkasserer i 5. lkl. i Kbhavn (regnskabskontoret for telegraf og rigstelefon) 1.3.57.
18. Palle, Niels Oluf August Hansen, postmester, f.25.8.98. I postv. 1.10.14, fagp. 59.17, ass. 1.10.20, fagp.II 47.29, oass. 1.11.39, ktr. 1.6.47, postmester ved indleveringspostkontor 3 1.4.57.
19. Skaarup, Gerhard, postmester, f.4.11.98. I postv. 1.10.15, fagp. 83.19, ass. 1.10.21, fagp.II 41.26, oass. 1.11.39, ktr. 1.7.47, postmester i Sorø 1.7.57.
20. Christensen, Arne Ejvind Øhrberg, stationsleder, f.30.1.04. I tgrafv. 16.8.19, fagp. 77.21, ass. 1.9.25, prøve i postfagene 56.33, fagp.II 62.38, oass. 1.8.42, ktr. 1.2.47, stationsleder i Nykøbing Fl. 1.9.57.
21. Nielsen, Gunnar, post- og telegrafkasserer, f.6.8.08. I postv. 1.9.24, fagp. 59.27, ass. 1.9.30, fagp.II 38.34, oass. 1.11.44, postmester i Rødkeko 1.9.53, post- og telegrafkasserer i 5. lkl. i Horsens 1.9.57, post- og telegrafkasserer i 21. lkl. i Næstved 1.7.63.
22. Gamhøj, Peter Georg Skriver, postmester, f.2.9.98. I postv. 1.10.14, fagp. 79.17, ass. 1.10.20, fagp.II 48.25, oass. 1.12.37, ktr. 1.3.46, postmester i Bjerringbro 1.10.57.
24. Nielsen, Ove Harald, løjtnant, postmester, f.11.3.98. I tgrafv. 1.2.15, fagp. 76.15, ass. 1.2.21 (u.f.nr. 1.11.24—31.10.25), prøve i postfagene 39.29, fagp.II 41.33, oass. 1.10.39, ktr. 1.4.49, postmester ved indleveringspostkontor 19 1.2.58.
25. Rosbak, Erik Verner, postmester, f.9.9.02. I tgrafv. 1.9.18, fagp. 111.19, ass. 1.9.24, prøve i postfagene 38.32, fagp.II 46.35, oass. 1.11.40, ktr. 1.4.48, postmester i Års 1.3.58.
26. Madsen, Frithjof Henry Selmar Steen, R. telegrafbestyrer, f. 5.3.96. I tgrafv. 1.2.15, fagp. 84.15, ass. 1.2.21, oass. 1.5.36, ktr. 1.7.43 (u.f.nr. 1.1.—19.4.49), telegrafbestyrer ved Skagen radiotelegrafkontor 1.7.54 (21. lkl. fra 1.4.58).
27. Bloch, Sigvald, overkontrollør, f.8.8.98. I tgrafv. 1.10.14, fagp. 76.15, ass. 1.10.20, prøve i postfagene 40.29, fagp.II 37.32, oass. 1.3.39, ktr. 1.3.46, overkontrollør i Kbhavn (rtf.) 1.4.58.
28. Andersen, Hjalmar Christian, postmester, f.27.5.98. I postv. 1.10.14, fagp. 74.17, ass. 1.10.20, fagp.II 53.24, oass. 1.4.39, ktr. 1.11.46, postmester ved indleveringspostkontor 28 1.7.56 (21. lkl. fra 1.4.58).
30. Knudsen, Holger Thybo, overkontrollør, f.5.8.99. I tgrafv. 9.9.16, fagp. 98.19, ass. 1.10.22, prøve i postfagene 35.29, oass. 1.5.42, ktr. 1.4.47, overkontrollør i Århus T. 1.4.58.
31. Kristjansen, Else Anne Eline Margrete, frk., bogholder, f. 18.8.02. I postv. 1.3.19, fagp. 99.22, ass. 1.3.25, fagp.II 57.33, oass. 1.1.43, ktr. 1.4.50, bogholder i postgirokontoret 1.4.58.
32. Larsen, Søren, løjtnant, stationsleder, f.12.2.03. I tgrafv. 16.8.19, fagp. 101.21, ass. 1.9.25, oass. 1.12.42, ktr. 1.4.51, stationsleder i 21. lkl. i kabelingeniørtjenesten (Rømø) 1.4.58.
33. Udsen, Halvor, postmester, f.24.8.03. I postv. 1.9.20 (ude af postv. 1.4.21—31.10.22), fagp. 88.25, ass. 1.4.28, fagp.II 49.30, oass. 1.9.43, ktr. 1.10.51, postmester i Nordborg 1.11.54 (21. lkl. fra 1.4.58).
34. Birk, Kaj Victor, værkfører, f.31.7.96. Landpostbud 1.5.20, postbud 1.11.20, håndværker 1.5.23, værkstedsformand 1.5.36, værkfører 1.4.45, værkfører II 1.4.48, værkfører I 1.4.52, værkfører i 21. lkl. 1.4.58 (post- og telegrafvæsenets værksteder).
35. Caben, Holger Ejvind, maskinmester, f.19.10.18. Maskinist 1.5.48, maskinmester II 1.6.49, maskinmester I 1.5.53, maskinmester i 21. lkl. 1.4.58 (1. ingeniørdistrikt).
36. Biering, Hakon Gustav Brønnum, postmester, f.11.10.98. I postv. 1.10.15, fagp. 90.19, ass. 1.10.21, fagp.II 52.26, oass. 1.7.39, postmester i Brobyværk 1.7.49, postmester i Bramminge 1.5.56 (21. lkl. fra 1.4.58).
37. Nielsen, Johannes, post- og telegrafkasserer, f.17.5.01. I postv. 1.9.18, fagp. 70.21, ass. 1.9.24, fagp.II 41.33, oass. 1.5.42, ktr. 1.6.50, post- og telegrafkasserer i 21. lkl. i Esbjerg 1.6.58.
38. Lundtorp, Ove Willars Marqvart Folmer, postmester, f.8.9.98. I postv. 1.10.15, fagp. 81.19, ass. 1.10.21, fagp.II 50.27, oass. 1.11.39, ktr. 1.4.49, postmester ved indleveringspostkontor 6 1.9.58.
39. Morso, Emanuel Pedersen, postmester, f.23.11.98. I tgrafv. 1.2.15, fagp. 102.15, ass. 1.2.21, prøve i postfagene 47.29, fagp.II 42.34, oass. 1.6.38, ktr. 1.4.45, postmester i Arden 1.3.54, postmester i Fakse 1.12.58.
40. Andersen, Poul Osvald Pindstoft, post- og telegrafkasserer, f.4.4.02. I tgrafv. 1.5.19, fagp. 104.21, ass. 1.5.25, prøve i postfagene 50.30, fagp.II 47.34, oass. 1.1.42, ktr. 1.1.47, post- og telegrafkasserer i 21. lkl. i Fredericia 1.12.58.
41. Maybom, Aage Brummer, R. postmester, f.14.11.99. I postv. 1.3.17, fagp. 54.20, ass. 1.3.23, fagp.II 38.32, oass. 1.1.42, ktr. 1.12.49, postmester i Gråsten 1.1.59.
42. Lundbo, Richard Andres, post- og telegrafkasserer, f.30.6.03. I postv. 1.4.20, fagp. 79.23, ass. 1.4.26, fagp.II 49.32, oass. 1.12.43, ktr. 1.4.52, post- og telegrafkasserer i 21. lkl. i Vejle 1.4.59.
43. Rasmussen, Svend, overkontrollør, f.18.11.17. Indtrådt 1.9.34, fagp. 95.37, ass. 1.12.41, fagp.II 50.44, oass. 1.11.49, ktr. 1.7.54, overkontrollør i Odense 1.4.59.
44. Gjerløv-Christensen, Arne Villads, cand. jur., postmester, f.22.5.02. I tgrafv. 1.9.18, fagp. 69.19, ass. 1.9.24, prøve i postfagene 48.32, sekretær i gdir. 1.9.33, fagp. II 55.34, fuldmægtig i gdir. 1.11.42, postmester ved indleveringspostkontor 2 1.8.59.
45. Andersen, Ejnar Viggo, bogholder, f. 23.8.03. I tgrafv. 17.5.20, fagp. 82.22, ass. 1.6.26, prøve i postfagene 55.31, fagp. II 43.35, oass. 1.6.44, ktr. 1.11.52, bogholder i postgirokontoret 1.9.59.

46. **Thamstrup, Hans Jørgen**, postmester, f.22.10.99. I postv. 1.3.17, fagp. 76.20, ass. 1.3.23, fagp. II 64.30, oass. 1.5.41, ktr. 1.7.49, postmester ved indleveringspostkontor 21 1.11.59.
47. **Nielsen, Emil Kristian**, overkontrollør, f.16.2.13. Indtrådt 1.9.32, fagp. 76.35, ass. 1.9.38, fagp. II 58.43, oass. 1.4.49, ktr. 1.7.55, overkontrollør ved jernbanepostkontor 1 1.11.59.
48. **Pedersen, Karl Marius**, stationsleder, f.10.12.14. Indtrådt 1.9.32, fagp. 92.35, ass. 1.1.39, fagp. II 54.42, oass. 1.4.48, ktr. 1.4.54, stationsleder i 21. lkl. i Esbjerg 1.12.59.
49. **Elkjær, Kaj Viggo**, R, telegrafbestyrer, f.18.11.01. I tgråfv. 1.12.19, fagp. 90.22, ass. 1.12.25, oass. 1.7.50, telegrafbestyrer ved hoftelegrafkontoret 1.5.60.
50. **Frederiksen, Jes Hinrichsen**, postmester, f.28.1.02. I postv. 1.9.20, fagp. 82.23, ass. 1.9.26, fagp. II 40.32, oass. 1.6.44, ktr. 1.10.51, postmester i Vejen 1.3.61.
51. **Rasmussen, Anker Ejgil**, blanketforvalter, f.16.6.20. Indtrådt 1.9.37, fagp. 64.40, ass. 1.7.44, fagp. II 41.47, oass. 1.7.54, blanketforvalter i generaldirektoratet (blanketdepotet) 1.3.61.
52. **Klänning, Axel Frederik**, R, ingeniør, f.26.3.97. I tgråfv. som tegner 1.10.20, telegrafmester II 1.2.31, telegrafmester I 1.10.34 (ude af post- og tgråfv. 1.4.54—31.3.56), telegrafmester i 6. lkl. 1.4.56, ingeniør i 21. lkl. 1.4.61 (2. ingeniørdistrikt).
53. **Rasmussen, Poul**, overkonstruktør, f.1.10.13. Konstruktør III 1.8.39, konstruktør II 1.6.44, konstruktør I 1.2.49, overkonstruktør i 21. lkl. 1.4.61 (3. ingeniørdistrikt).
54. **Thygesen, Christian**, overkonstruktør, f.21.2.12. Konstruktør III 1.5.42, konstruktør II 1.4.46, konstruktør I 1.4.52, overkonstruktør i 21. lkl. 1.4.61 (3. ingeniørdistrikt).
55. **Zeuner, Erik**, ingeniør, f.15.6.14. Konstruktør III 1.12.45, konstruktør II 1.4.47, telegrafmester II 1.2.49, telegrafmester I 1.2.53, ingeniør i 21. lkl. 1.4.61 (2. ingeniørdistrikt (Haderslev)).
56. **Svendsen, Erik Kristian**, overkonstruktør, f.11.3.12. Konstruktør III 1.8.39, konstruktør II 1.6.44, konstruktør I 1.4.53, overkonstruktør i 21. lkl. 1.4.61 (1. ingeniørdistrikt).
57. **Relster, Anker**, postmester, f.11.2.03. I tgråfv. 16.8.20, fagp. 90.23, ass. 1.9.26, prøve i postfagene 52.33, fagp. II 50.38, oass. 1.2.45, ktr. 1.5.53, postmester i Struer 1.4.61.
58. **Pedersen, Ejnar Emil**, overkontrollør, f.15.10.18. Indtrådt 1.9.35, fagp. 94.38, ass. 1.11.42, fagp. II 58.45, oass. 1.4.51, ktr. 1.9.54, overkontrollør i Kbhavn (rtf) 1.4.61.
59. **Eisnæs, Jørgen Helmuth**, overkontrollør, f.26.2.19. Indtrådt 1.9.35, fagp. 85.38, ass. 1.3.43, fagp. II 57.45, oass. 1.5.51, ktr. 1.2.56, overkontrollør i Nykøbing Fl. 1.4.61.
60. **Frederiksen, Vagn Andreas**, overkontrollør, f.18.2.16. Indtrådt 1.9.34, fagp. 90.37, ass. 1.9.40, fagp. II 60.43, oass. 1.2.50, ktr. 1.11.56, overkontrollør i Kbhavn 1.4.61.
61. **Eriksen, Kristian**, post- og telegrafkasserer, f.12.4.21. Indtrådt 1.9.38, fagp. 75.41, ass. 1.5.45, fagp. II 39.49, oass. 1.12.53, post- og telegrafkasserer i 21. lkl. i Sønderborg 1.4.61.
62. **Nielsen, Johannes Albert**, postmester, f.25.9.02. I tgråfv. 16.8.19, fagp. 84.21, ass. 1.9.25, prøve i postfagene 48.31, fagp. II 59.35, oass. 1.6.42, ktr. 1.10.48, postmester ved indleveringspostkontor 1 1.6.61.
63. **Jørgensen, Eigil Andreas**, postmester, f.22.2.02. I postv. 1.3.19, fagp. 82.22, ass. 1.3.25, fagp. II 39.31, oass. 1.9.42, ktr. 1.10.51, postmester ved indleveringspostkontor 15 1.6.61.
64. **Albrektsen, Harald**, overkontrollør, f.10.7.18. Indtrådt 1.9.35, fagp. 76.38, ass. 1.8.42, fagp. II 58.44, oass. 1.4.51, ktr. 1.4.57, overkontrollør i Kbhavn (hrg) 1.6.61.
65. **Petersen, Charles Theodor**, værkemester, f.13.12.02. Montør I 1.5.34, overmontør 1.6.35, værkstedsformand 1.4.39, overmekaniker 1.4.44, værkemester 1.4.46, værkemester II 1.4.48, værkemester I 1.4.55, værkemester i 21. lkl. 1.7.61 (post- og telegrafvæsenets værksteder).
66. **Jæger, Marius**, postmester, f.8.6.16. Indtrådt 1.9.34, fagp. 91.37, ass. 1.9.40, fagp. II 51.43, oass. 1.4.50, ktr. 1.4.57, postmester i Padborg 1.8.61.
67. **Birkelund, Thorvald Nikolin Thorsen**, postmester, f.7.7.04. I tgråfv. 17.5.20, fagp. 79.23, ass. 1.6.26, prøve i postfagene 46.31, fagp. II 42.33, oass. 1.4.45, postmester i Toflund 1.11.53, postmester i Skælskø 1.10.61.
68. **Hansen, Svend Jessen**, postmester, f.8.2.06. I tgråfv. 16.9.22, fagp. 89.25, ass. 1.10.28, prøve i postfagene 53.31, fagp. II 52.34, oass. 1.7.45, ktr. 1.11.53, postmester i Skjern 1.10.61.
69. **Jensen, Svend-Aage Harder**, postmester, f.25.10.15. Indtrådt 1.9.32, fagp. 87.35, ass. 1.11.39, fagp. II 60.42, oass. 1.4.47, ktr. 1.2.54, postmester i Birkerød 1.10.61.
70. **Stigler, Hans Gunnar**, postforvalter, f.9.8.11. Indtrådt 1.9.31, fagp. 64.34, ass. 1.9.37 (ude af post- og tgråfv. 1.12.40—30.9.44), fagp. II 42.47, oass. 1.9.48, ktr. 1.4.56, postforvalter ved postekspedition Århus 1 1.10.61.
71. **Larsen, Svend Aage**, overkontrollør, f. 9.4.18. Indtrådt 1.9.34, fagp. 76.37, ass. 1.5.42, fagp. II 49.46, oass. 1.6.50, ktr. 1.5.57, overkontrollør i Kbhavn 1.10.61.
72. **Nielsen, Robert**, munderingsforvalter, f.18.9.04. I postv. 1.9.20 (ude af postv. 1.4.21—31.10.22^o), fagp. 82.25, ass. 1.4.28, fagp. II 52.36, ass. 1.4.44, ktr. 1.6.52, munderingsforvalter i generaldirektoratet (munderingsdepotet) 1.1.62.
73. **Petersen, Henry Adolf**, post- og telegrafkasserer, f.30.7.04. I tgråfv. 16.8.20, fagp. 85.23, ass. 1.9.26, prøve i postfagene 45.33, oass. 1.9.45, postforvalter ved postekspedition Kolding 1 1.12.52, post- og telegrafkasserer i 21. lkl. i Kolding 1.3.62.
76. **Buciek, Georg Albert**, postmester, f.24.11.99. I tgråfv. 1.11.15, fagp. 76.16, ass. 1.11.21, prøve i postfagene 39.29, fagp. II 46.34, oass. 1.11.39, ktr. 1.4.47, postmester i Kerteminde 1.3.57 (21. lkl. fra 1.4.62).
78. **Jacobsen, Christian**, postmester, f.15.8.97. I postv. 1.10.15, fagp. 77.19, ass. 1.10.21, fagp. II 37.30, oass. 1.2.40, ktr. 1.3.48, postmester i Frederiksværk 1.10.57 (21. lkl. fra 1.4.62).
79. **Schjødt, Julius Frederik**, postmester, f.14.7.96. I postv. 1.10.14, fagp. 79.17, ass. 1.10.20, fagp. II 36.24, oass. 1.4.39, ktr. 1.2.49, postmester ved indleveringspostkontor 16 1.6.57 (21. lkl. fra 1.4.62).
80. **Jakobsen, Helene Engelbertine**, fru, postmester, f.2.3.01. I tgråfv. 1.9.18, fagp. 97.19, ass. 1.9.24, prøve i postfagene 48.30, fagp. II 44.33, oass. 1.9.42, ktr. 1.6.51, postmester ved indleveringspostkontor 31 1.3.61 (21. lkl. fra 1.4.62).
81. **Steenborg, Kaj Mogens**, løjtnant, postmester, f.12.4.97. I postv. 1.10.13, fagp. 69.16, ass. 1.10.19, fagp. II 52.28, oass. 1.2.44, ktr. 1.4.52, postmester ved indleveringspostkontor 27 1.11.56 (21. lkl. fra 1.4.62).
82. **Christoffersen, Carl Vilhelm**, postmester, f.23.9.07. I postv. 1.9.24, fagp. 71.27, ass. 1.9.30, fagp. II 40.35, oass. 1.9.45, ktr. 1.2.54, postmester i Søby 1.7.57 (21. lkl. fra 1.4.62).
83. **Hollesen, Arnold**, postmester, f. 1.12.03. I postv. 1.9.20 (ude af postv. 1.4.21—31.10.22^o), fagp. 66.25, ass. 1.4.28, fagp. II 47.33, oass. 1.7.44, postmester i Hurup Thy 1.6.54 (21. lkl. fra 1.4.62).
85. **Ottosen, Carl Gjesing**, postmester, f.14.9.07. I postv. 1.9.24, fagp. 63.27, ass. 1.9.30, fagp. II 49.36, oass. 1.7.45, ktr. 1.11.54, postmester i Løgstor 1.12.61 (21. lkl. fra 1.4.62).
86. **Andersen, Aage Peter Damm**, overtelegrafmester, f. 14.6.06. Tegner 1.1.40, telegrafmester II 1.4.44, telegrafmester i 6. lkl. 1.4.55, overtelegrafmester i 21. lkl. 1.4.62 (1. ingeniørdistrikt).
87. **Christiansen, Harry Børge**, postmester, f. 17.6.15. Indtrådt 1.9.31, fagp. 87.34, ass. 1.7.39, fagp. II 53.43, oass. 1.7.47, ktr. 1.4.55, postmester i Haslev 1.4.62.
88. **Vasby, Johannes Viggo**, overkontrollør, f.20.5.15. Indtrådt 1.9.31, fagp. 78.34, ass. 1.6.39, fagp. II 54.41, oass. 1.3.48, ktr. 1.4.55, materalforvalter i 21. lkl. 1.4.62, overkontrollør i generaldirektoratet (3. teknisk kontor) 1.4.63.
89. **Pedersen, Hakon**, ingeniør, f.22.4.20. Konstruktør III 1.8.48, konstruktør II 1.8.49, ingeniør i 7. lkl. 1.11.54, ingeniør i 6. lkl. 1.4.55, ingeniør i 21. lkl. 1.4.62 (3. ingeniørdistrikt).
90. **Petersen, Carsten**, overkonstruktør, f.21.4.17. Konstruktør III 1.11.48, konstruktør II 1.11.49, konstruktør i 6. lkl. 1.4.55, overkonstruktør i 21. lkl. 1.4.62 (radioingeniørtjenesten).
91. **Krüger-Rasmussen, Carl Alfred**, postforvalter, f. 29.3.13. Indtrådt 1.9.31, fagp. 79.34, ass. 1.9.37, fagp. II 46.41, oass. 1.7.47, ktr. 1.9.55, postforvalter ved postekspedition Århus N 1.6.59 (21. lkl. fra 1.4.62).
92. **Ulriksen, Kristen Møller**, overkontrollør, f.21.6.14. Indtrådt 1.9.31, fagp. 88.34, ass. 1.7.38, fagp. II 46.44, oass. 1.4.47, ktr. 1.12.55, overkontrollør i Kbhavn 1.4.62.
93. **Jacobsen, Eyvind Christian Kromann**, ingeniør, f. 16.7.18. Konstruktør III 1.11.47, konstruktør II 1.11.48, ingeniør i 7. lkl. 1.11.54, ingeniør i 6. lkl. 1.4.56, ingeniør i 21. lkl. 1.4.62 (radioingeniørtjenesten).
94. **Christensen, Aksel**, overkonstruktør, f.25.11.14. Konstruktør III 1.3.48, konstruktør II 1.3.49, konstruktør i 6. lkl. 1.4.56, overkonstruktør i 21. lkl. i generaldirektoratet (3. teknisk kontor) 1.4.62.
95. **Thomsen, Louis Corlin**, overkontrollør, f.21.7.15. Indtrådt 1.9.32, fagp. 72.35, ass. 1.8.39, fagp. II 46.43, oass. 1.5.49, ktr. 1.11.56, overkontrollør i Kbhavn 1.4.62.

96. Schierbeck, Jørgen, overkonstruktør, f.29.4.16. Konstruktør III 1.11.40, konstruktør II 1.4.46, konstruktør i 6. lkl. 1.4.57, overkonstruktør i 21. lkl. 1.4.62 (1. ingeniørdistrikt).
97. Malmros, Verner Oscar, overkontrollør, f.27.9.20. Indtrådt 1.9.37, fagp. 86.40, ass. 1.10.44, fagp.II 57.47, oass. 1.11.51, ktr. 1.4.57, overkontrollør i Kbhavn (htg.) 1.4.62.
98. Nikolajsen, Ib Steenberg, postmester, f.1.4.16. Indtrådt 1.9.34, fagp. 78.37, ass. 1.9.40, fagp.II 47.43, oass. 1.5.50, postmester i Roslev 1.7.57 (21. lkl. fra 1.4.62).
99. Lorentzen, Carl, overkontrollør, f.11.11.19. Indtrådt 1.9.36, fagp. 86.39, ass. 1.12.43, fagp.II 52.46, oass. 1.11.51, ktr. 1.10.57, overkontrollør i Ålborg 1.4.62.
100. Pedersen, Aage, overkontrollør, f.13.12.15. Indtrådt som postbud 1.1.40, fagp. 100.48, ass. 1.5.49, fagp.II 58.51, oass. 1.4.52, ktr. 1.7.58, overkontrollør i Kbhavn 1.4.62.
101. Bisgaard, Karl, løjtnant, postmester, f.23.6.03. I postv. 1.4.20, fagp. 67.23, ass. 1.4.26, fagp.II 47.31, oass. 1.10.44, ktr. 1.9.52, postmester ved indleveringspostkontor 5 1.5.62.
102. Kjelgaard, Carl Georg Würtzen, post- og telegrafkasserer, f.8.8.15. Indtrådt 1.9.34, fagp. 76.37, ass. 1.9.40, fagp.II 49.43, oass. 1.5.50, ktr. 1.10.57, post- og telegrafkasserer i 21. lkl. i Randers 1.5.62.
103. Michelsen, Gudrun, frk., postforvalter, f.15.5.00. I tgravf. 15.5.17, fagp. 106.20, ass. 1.6.23 (u.f.n.r. 1.10.25-31.3.26), prøve i postfagene 47.31, fagp.II 56.34, oass. 1.9.41, ktr. 1.9.49, postforvalter ved Århus avispostekspedition 1.6.62.
104. Bovien, Kaj Valdemar, post- og telegrafkasserer, f. 25.9.12. Indtrådt 1.9.31, fagp. 79.34, ass. 1.9.37, fagp.II 42.42, oass. 1.4.48, postmester i Skibby 1.10.57, post- og telegrafkasserer i 21. lkl. i Roskilde 1.6.62.
105. Eilertsen, Preben Salling, postmester, f.13.9.23. Indtrådt 1.9.41, fagp. 88.44, ass. 1.5.47, fagp.II 50.53, oass. 1.9.55, postmester i Åbyhøj 1.6.62.
106. Sørensen, Oskar Vermund, postmester, f.26.7.15. Indtrådt 1.9.31, fagp. 66.34, ass. 1.8.39, fagp.II 42.44, oass. 1.5.48, ktr. 1.2.56, postmester i Brønderslev 1.7.62.
107. Hessner, Viggo Bøberg, postmester, f.4.3.11. Indtrådt 1.9.30, fagp. 76.33, ass. 1.9.36, fagp.II 49.39, oass. 1.4.47, ktr. 1.11.54, postmester i Hadsund 1.8.62.
108. Dalgaard, Aage, postmester, f.6.5.13. Indtrådt 1.9.31, fagp. 82.34, ass. 1.9.37, fagp.II 49.40, oass. 1.4.47, ktr. 1.11.54, postmester i Vojens 1.8.62.
109. Petersen, Christian, løjtnant, stationsleder, f.10.1.01. I tgravf. 1.9.17, fagp. 81.18 (u.f.n.r. 1.10.20-31.3.21), ass. 1.3.24, prøve i postfagene 44.30, fagp.II 62.36, oass. 1.5.41, ktr. 1.9.46, stationsleder i 21. lkl. i Ålborg T. 1.9.62.
110. Mathiesen, Henry, overkontrollør, f.29.4.15. Indtrådt 1.9.32, fagp. 68.35, ass. 1.5.39, fagp.II 46.43, oass. 1.9.49, ktr. 1.1.57, overkontrollør i Kbhavn 1.9.62.
111. Christensen, Alf Manfred Kragh, overkontrollør, f.30.12.16. Indtrådt 1.9.34, fagp. 77.37, ass. 1.1.41, fagp.II 49.44, oass. 1.6.50, ktr. 1.10.57, overkontrollør i Horsens 1.9.62.
112. Larsen, Kristian Georg Ingemann, post- og telegrafkasserer, f.27.7.17. Indtrådt 1.9.35, fagp. 83.38, ass. 1.9.41, fagp.II 40.44, oass. 1.1.52, ktr. 1.9.58, post- og telegrafkasserer i 21. lkl. i Svendborg 1.9.62.
113. Sandbjerg, Carl Christian Lamberth, overkontrollør, f.19.10.16. Indtrådt 1.9.35, fagp. 93.38, ass. 1.9.41, fagp.II 45.44, oass. 1.4.51, ktr. 1.10.57, overkontrollør i Svendborg 1.10.62.
114. Schmidt, Børge, overkontrollør, f.7.10.20. Indtrådt 1.9.37, fagp. 101.40, ass. 1.11.44, fagp.II 54.48, oass. 1.11.52, ktr. 1.7.58, overkontrollør i Vejle 1.10.62.
115. Høiby, Alex Robert, postmester, f.26.8.04. I tgravf. 17.5.20, fagp. 88.22, ass. 1.6.26, prøve i postfagene 50.31, fagp.II 50.34, oass. 1.2.44, ktr. 1.4.52, postmester ved indleveringspostkontor 10 1.11.62.
116. Rasmussen, Hansigne Alberta, frk., bogholder, f.15.12.13. Indtrådt som kontorist 1.1.38, fagp. 89.41, ass. 1.5.44, fagp.II 46.46, oass. 1.10.50, ktr. 1.7.57, bogholder i postgirokontoret 1.1.63.
117. Becker, Viktor Heinrich, overtelegrafmester, f.1.2.12. Montør 1.4.36, overmontør 1.4.43, overmekaniker 1.4.46, centralmester 1.4.51, telegrafmester i 6. lkl. 1.7.54, overtelegrafmester i 21. lkl. 1.4.63 (2. ingeniørdistrikt (Tønder)).
118. Møller, Hans Christian Tranberg, stationsleder, f.29.11.13. Indtrådt 1.9.30, fagp. 77.33, ass. 1.12.37, fagp.II 37.43, oass. 1.5.48, ktr. 1.4.55, stationsleder i 21. lkl. i Rønne 1.4.63.
119. Jensen, Christian, overtelegrafmester, f.21.1.01. Montør 1.10.33, overmontør 1.7.39, mekaniker 1.4.46, overmekaniker 1.4.50, centralmester 1.4.54, telegrafmester i 6. lkl. 1.6.55, overtelegrafmester i 21. lkl. 1.4.63 (2. ingeniørdistrikt).
120. Pedersen, Knud Oluf, stationsleder, f.16.6.20. Indtrådt 1.9.36, fagp. 82.39, ass. 1.7.44 (ude af post- og tgravf. 1.8.48-31.7.49), fagp.II 41.52, oass. 1.4.53, ktr. 1.12.56, stationsleder i 21. lkl. i Haderslev 1.4.63.
121. Nielsen, Alfred Arne Dannefeldt, overkontrollør, f.18.3.14. Indtrådt 1.9.30, fagp. 75.33, ass. 1.4.38, fagp.II 42.42, oass. 1.10.46 (u.f.n.r. 1.2.54-31.1.55), ktr. 1.4.57, overkontrollør ved Lyngby radiotelegrafkontor 1.4.63.
122. Knudsen, Peter Otto, ingeniør, f.27.5.19. Konstruktør III 1.3.48, konstruktør II 1.3.49, ingeniør i 7. lkl. 1.11.54, ingeniør i 6. lkl. 1.4.57, ingeniør i 21. lkl. 1.4.63 (radioingeniørtjenesten).
123. Groth, Alfred Harris, overkontrollør, f.28.7.18. Indtrådt 1.9.35, fagp. 76.38, ass. 1.8.42, fagp.II 45.46, oass. 1.12.51, ktr. 1.4.57, overkontrollør i telegraflaboratoriet 1.4.63.
124. Mårtens, Jens Oluf, overkontrollør, f.25.12.22. Indtrådt 1.9.39, fagp. 77.42, assistent 1.4.46, fagp.II 48.52, oass. 1.7.53, ktr. 1.4.57, overkontrollør i Kolding T. 1.4.63.
125. Hansen, Bent Erik, maskinmester, f.28.12.22. Maskinist 1.9.49, maskinmester II 1.9.50, maskinmester I 1.7.57, maskinmester i 21. lkl. 1.4.63 (1. ingeniørdistrikt).
126. Uth, Leif Erik, overkonstruktør, f.13.12.21. Konstruktør III 1.12.47, konstruktør II 1.2.49, konstruktør i 18. lkl. 1.4.58, overkonstruktør i 21. lkl. 1.4.63 (generaldirektoratet (3. teknisk kontor)).
127. Jepsen, Jøppe Arne Håhr, overkontrollør, f.21.9.01. I tgravf. 1.12.19, fagp. 78.22, ass. 1.12.25 (ude af post- og tgravf. 31.7.41-30.11.46), oass. 1.4.50, ktr. 1.4.58, overkontrollør i telegraflaboratoriet 1.4.63.
128. Lind, Albert Anton Ludvig, overkontrollør, f.4.11.19. Indtrådt 1.9.36, fagp. 82.39, ass. 1.12.43, fagp.II 41.49, oass. 1.4.52, ktr. 1.4.58, overkontrollør i radioingeniørtjenesten 1.4.63.
129. Jensen, Jens, overkontrollør, f.2.12.20. Indtrådt 1.9.37, fagp. 60.40, ass. 1.1.45, fagp.II 54.47, oass. 1.2.53, ktr. 1.4.58, overkontrollør i 2. ingeniørdistrikt (kontortjenesten) 1.4.63.
130. Jakobsen, Jakob Norring Obenhansen, værkmeister, f.9.2.11. Værkstedsformand 1.4.50, værkmeister II 1.4.53, værkmeister i 18. lkl. 1.4.58, værkmeister i 21. lkl. 1.4.63 (post- og telegrafvæsenets værksteder).
131. Jespersen, Arne, ingeniør, f.23.5.10. Konstruktør II 1.6.53, ingeniør i 7. lkl. 1.11.54, ingeniør i 18. lkl. 1.4.58, ingeniør i 21. lkl. 1.4.63 (1. ingeniørdistrikt).
132. Hansen, Egon, overkontrollør, f.4.4.20. Indtrådt 1.9.37, fagp. 81.40, ass. 1.5.44, fagp.II 54.49, oass. 1.7.53, ktr. 1.4.58, overkontrollør i radioingeniørtjenesten (kontortjenesten) 1.4.63.
133. Andersen, Holger, ingeniør, f.9.7.22. Ingeniør i 7. lkl. 1.2.55, ingeniør i 18. lkl. 1.4.58, ingeniør i 21. lkl. 1.4.63 (3. ingeniørdistrikt).
134. Roslev, Harald Peter Espersen, post- og telegrafkasserer, f.6.3.20. Indtrådt 1.9.36, fagp. 68.39, ass. 1.4.44, fagp.II 37.49, oass. 1.6.52, ktr. 1.5.58, post- og telegrafkasserer i 21. lkl. i Skive 1.4.63.
135. Baltzersen, Aage Duedahl, overkontrollør, f.15.12.20. Indtrådt 1.9.37, fagp. 87.40, ass. 1.1.45, fagp.II 50.52, oass. 1.2.53, ktr. 1.4.59, overkontrollør i Århus 1.4.63.
136. Christoffersen, Niels, overkontrollør, f.22.5.22. Indtrådt 1.9.38, fagp. 101.41, ass. 1.4.46, fagp.II 48.48, oass. 1.4.53, ktr. 1.4.59, overkontrollør i kabelingeniørtjenesten 1.4.63.
137. Carlsen, Alf Hilmer, overkontrollør, f.20.8.22. Indtrådt 1.9.38, fagp. 86.41, ass. 1.4.46, fagp.II 54.49, oass. 1.5.54, ktr. 1.4.59, overkontrollør i Fredericia 1.4.63.
138. Tømmerup, Arne Ludvig, overkontrollør, f.20.8.22. Indtrådt 1.9.39, fagp. 84.42, ass. 1.4.46, fagp.II 57.49, oass. 1.12.53, ktr. 1.9.59, overkontrollør i generaldirektoratet (2. teknisk kontor) 1.4.63.
139. Brønnum, Knud Christian, overtelegrafmester, f.26.3.16. Tegner 1.9.48, telegrafmester II 1.4.53, telegrafmester i 18. lkl. 1.4.60, overtelegrafmester i 21. lkl. 1.4.63 (radioingeniørtjenesten (Reersø)).
141. Maack, Hans Peter, postmester, f. 18.3.03. I postv. 1.4.20, fagp. 67.23, ass. 1.4.26, fagp.II 36.33, oass. 1.9.44, ktr. 1.3.53, postmester ved indleveringspostkontor 13 1.7.63.
142. Hansen, Rhein, postmester, f. 3.3.14. Indtrådt 1.9.30, fagp. 86.33, ass. 1.4.38, fagp.II 52.40, oass. 1.10.46, ktr. 1.5.54, postmester ved Bagsværd postkontor 1.7.63.
143. Hørløck, Peder Anker, postmester, f. 22.12.04. I tgravf. 16.8.20, fagp. 70.23, ass. 1.9.26, prøve i postfagene 47.29, fagp.II 53.36, oass. 1.4.45, ktr. 1.5.53, postmester ved indleveringspostkontor 11 1.8.63.

144. **Saaby, Marie Kirstine**, frk., postmester, f. 10.4.05. I postv. 1.9.24, fagp. 101.27, ass. 1.9.30, fagp.II 54.34, oass. 1.4.45, ktr. 1.10.53, postmester ved indleveringspostkontor 9 1.8.63.
145. **Raun, Knud**, postmester, f. 14.10.03. I tgrafv. 16.8.20, fagp. 86.23, ass. 1.9.26, prøve i postfagene 40.33, fagp.II 36.38, oass. 1.7.44, ktr. 1.2.53, postmester i Marstal 1.9.57, postmester i Assens 1.9.63.
146. **Jensen, Sigurd Willaing**, overkontrollør, f. 4.10.17. Indtrådt 1.9.34, fagp. 74.37, ass. 1.11.41, fagp.II 50.47, oass. 1.9.50, ktr. 1.7.57, overkontrollør i Kbhavn. 1.9.63.
147. **Jochumsen, Markus Johannes**, overkontrollør, f. 6.12.01. I tgrafv. 1.9.17, fagp. 80.18, ass. 1.9.23, prøve i postfagene 36.31, oass. 1.7.47, ktr. 1.9.58, overkontrollør i Fredericia T. 1.9.63.
148. **Overbeck, Holger**, post- og telegrafkasserer, f. 16.12.21. Indtrådt 1.9.39, fagp. 86.42, ass. 1.1.46, fagp.II 52.50, oass. 1.12.54, ktr. 1.6.61, post- og telegrafkasserer i 21. lkl. i Horsens 1.9.63.
149. **Christensen, Kristian Brabrand**, postmester, f. 6.9.04. I tgrafv. 16.8.20, fagp. 83.23, ass. 1.9.26, prøve i postfagene 42.30, oass. 1.12.45, postmester i Tarm 1.5.54, postmester i Brande 1.11.63.
150. **Blak, Oluf**, postmester, f. 19.8.14. Indtrådt 1.9.30, fagp. 67.33, ass. 1.9.38, fagp.II 36.42, oass. 1.11.46, ktr. 1.7.55, postmester i Grindsted 1.12.63.
151. **Jensen, Aage Jepsen**, overkontrollør, f. 6.10.20. Indtrådt 1.9.37 fagp. 84.40, ass. 1.11.44, fagp. II 45.49, oass. 1.4.53, ktr. 1.5.59 overkontrollør i Esbjerg 1.12.63.
152. **Kunst, Egon**, post- og telegrafkasserer, f.25.7.03. I tgrafv. 17.5.20, fagp. 87.22, ass. 1.6.26, prøve i postfagene 38.31, fagp.II 41.37, oass. 1.2.45, ktr. 1.11.55, post- og telegrafkasserer i 21. lkl. i generaldirektoratet 1.2.64.
153. **Johansen, Svend Peter**, overkontrollør, f.4.2.20. Indtrådt 1.9.36, fagp. 84.39, ass. 1.3.44, fagp.II 60.46, oass. 1.4.51, ktr. 1.4.58, overkontrollør i Århus T. 1.3.64.
154. **Brandt, Ludvig Marius**, ingeniør, f.4.10.06. Tegner 1.5.37, konstruktør III 1.5.39, konstruktør II 1.6.44, konstruktør I 1.9.47, ingeniør i 6. lkl. 1.11.54, ingeniør i 21. lkl. 1.4.64 (3. ingeniørdistrikt).
155. **Hansen, Kaj Georg Napoleon**, overkontrollør, f.24.5.03. I tgrafv. 17.5.20, fagp. 87.22, ass. 1.6.26, oass. 1.4.46, ktr. 1.4.55, overkontrollør i generaldirektoratet (1. teknisk kontor) 1.4.64.
156. **Lindblad, Arne Helge**, overkontrollør, f.29.9.16. Indtrådt 1.9.34, fagp. 90.37, ass. 1.10.40, fagp.II 54.43, oass. 1.12.50, ktr. 1.4.55, overkontrollør i generaldirektoratet (4. ekspeditionskontor) 1.4.64.
157. **Vensild, Martin**, overtelegrafmester, f.8.8.99. Telegrafarbejder 1.6.26, monter I 1.5.29, overmonter 1.7.35, mekaniker I 1.2.37, overmekaniker 1.4.51, telegrafmester II 1.2.52, telegrafmester i 6. lkl. 1.4.56, overtelegrafmester i 21. lkl. 1.4.64 (1. ingeniørdistrikt (Nykøbing Fl.)).
158. **Therkelsen, Frits Verner**, overkontrollør, f.11.6.18. Indtrådt 1.9.36, fagp. 88.39, ass. 1.9.42, fagp.II 47.48, oass. 1.12.51, ktr. 1.7.57, overkontrollør i kabelingeniørtjenesten 1.4.64.
159. **Jepsen, Svend Uhd**, telegrafbystyrer, f. 19.3.10. Indtrådt 1.9.32, fagp. 74.35, ass. 1.9.38, fagp.II 39.43, oass. 1.4.49, ktr. 1.4.58, telegrafbystyrer ved Blåvand radiotelegrafkontor 1.4.64.
160. **Antonsen, Hans Thorkil**, overtelegrafmester, f.11.9.15. Tegner 1.4.51, telegrafmester II 1.4.53, telegrafmester i 18. lkl. 1.4.58, overtelegrafmester i 21. lkl. 1.4.64 (radioingeniørtjenesten).
161. **Andreasen, Valdemar Bøgebjerg**, overkontrollør, f. 3.9.18. Indtrådt 1.9.37, fagp. 83.40, ass. 1.9.43, fagp.II 54.48, oass. 1.11.51, ktr. 1.5.58, overkontrollør i Kbhavn 1.4.64.
162. **Dalgaard, Svend Aage**, overkontrollør, f.27.5.20. Indtrådt 1.9.36, fagp. 72.39, ass. 1.6.44, fagp.II 54.48, oass. 1.4.53, ktr. 1.11.58, overkontrollør i generaldirektoratet (5. ekspeditionskontor) 1.4.64.
163. **Kofoed, Børge Larsen**, overkontrollør, f.10.3.23. Indtrådt 1.9.40, fagp. 93.43, ass. 1.4.46, fagp.II 59.52, oass. 1.7.54, ktr. 1.6.59, overkontrollør i Herning 1.4.64.
164. **Poulsen, Peder Børge**, overkontrollør, f.10.8.23. Indtrådt 1.9.40, fagp. 85.43, ass. 1.4.46, fagp.II 44.49, oass. 1.4.55, ktr. 1.4.60, overkontrollør i kabelingeniørtjenesten 1.4.64.
165. **Jensen, Hans Jørgen Sigaard**, ingeniør, f.7.6.28. Ingeniør i 7. lkl. 1.11.56, ingeniør i 18. lkl. 1.4.60, ingeniør i 21. lkl. 1.4.64 (3. ingeniørdistrikt).
166. **Jensen, Poul Erik**, overkontrollør, f.17.3.24. Indtrådt 1.9.41, fagp. 79.44, ass. 1.9.46, fagp.II 64.53, oass. 1.6.56, ktr. 1.12.60, overkontrollør ved post- og telegrafvæsenets værksteder 1.4.64.
167. **Larsen, Rudolf**, post- og telegrafkasserer, f.6.2.25. Indtrådt 1.9.42, fagp. 66.45, ass. 1.9.47, fagp.II 42.53, postforvalter ved postekspedition Ålborg 6 1.3.58, post- og telegrafkasserer i 21. lkl. i Slagelse 1.4.64.
168. **Bryderup, Rasmus Jensen**, postmester, f.9.4.16. Indtrådt 1.9.34, fagp. 90.37, ass. 1.9.40, fagp.II 49.43, oass. 1.7.49, ktr. 1.4.56, postmester i Bogense 1.5.64.
169. **Høeg, Eugén Brøns**, overkontrollør, f. 18.4.03. I tgrafv. 16.8.19, fagp. 90.21, ass. 1.9.25, prøve i postfagene 43.33, oass. 1.4.47, ktr. 1.11.56, overkontrollør ved Lyngby radiotelegrafkontor 1.5.64.
170. **Møller, Knud Valdemar**, post- og telegrafkasserer, f.29.10.14. Indtrådt 1.9.31, fagp. 74.34, ass. 1.11.38, fagp.II 42.43, oass. 1.10.48, postmester i Akirkeby 1.9.57, post- og telegrafkasserer i 21. lkl. i Viborg 1.6.64.
171. **Garbæk, Aage Helmuth Hjørdemaal**, overkontrollør, f.11.5.15. Indtrådt 1.9.32, fagp. 76.35, ass. 1.6.39, fagp.II 51.42, oass. 1.4.51, ktr. 1.10.57, overkontrollør i Kbhavn 1.6.64.
172. **Sørensen, Ove**, overkontrollør, f.8.4.23. Indtrådt 1.9.40, fagp. 99.43, ass. 1.4.46, fagp.II 58.49, oass. 1.8.54, ktr. 1.4.60, overkontrollør i Kbhavn (htg.) 1.6.64.
173. **Mortensen, Rogert Leisner**, overkontrollør, f.3.9.28. Indtrådt 1.9.45, fagp. 97.48, ass. 1.9.50, fagp.II 63.55, oass. 1.11.57, ktr. 1.4.61, overkontrollør i Århus 1.6.64.
174. **Carstensen, Maja**, frk., postmester, f.4.6.09. Indtrådt 1.9.30, fagp. 85.33, ass. 1.9.36, fagp.II 40.39, oass. 1.11.46, ktr. 1.4.55, postmester ved indleveringspostkontor 30 1.9.64.
175. **Poulsen, Harald**, postmester, f.17.7.12. Indtrådt som postbud 1.8.37, fagp. 77.43, ass. 1.5.44, fagp.II 42.48, oass. 1.7.49, ktr. 1.7.56, postmester i Ringe 1.10.64.
176. **Rasmussen, Herluf Erik**, overkontrollør, f.17.6.18. Indtrådt 1.9.35, fagp. 90.39, ass. 1.7.42, fagp.II 49.48, oass. 1.5.51, ktr. 1.4.58, overkontrollør i Kbhavn. 1.10.64.
177. **Husum, Harald**, overkontrollør, f.28.4.19. Indtrådt 1.9.35, fagp. 68.38, ass. 1.5.43, fagp.II 47.47, oass. 1.4.52, ktr. 1.11.58, overkontrollør i Kbhavn 1.10.64.
178. **Nielsen, Kai Møller**, overkontrollør, f.28.5.26. Indtrådt 1.9.42, fagp. 94.45, ass. 1.9.47, fagp.II 65.52, oass. 1.9.55, ktr. 1.6.59, overkontrollør ved jernbanepostkontor 2 1.10.64.
179. **Frederiksen, Ernst Windebalde**, overkontrollør, f.27.2.23. Indtrådt 1.9.39, fagp.80.42, ass. 1.4.46, fagp.II 52.52, oass. 1.2.54, ktr. 1.7.59, overkontrollør i Kolding 1.10.64.
180. **Pedersen, Edmund Jens**, overkontrollør, f.29.4.19. Indtrådt 1.9.37, fagp. 92.40, ass. 1.9.43, fagp.II 54.48, oass. 1.11.53, ktr. 1.12.59, overkontrollør i Roskilde 1.10.64.
181. **Jacobsen, Hugo Erik**, bogholder, f.24.9.19. Indtrådt 1.9.36, fagp. 69.39, ass. 1.10.43, fagp.II 47.51, oass. 1.7.53, ktr. 1.2.60, bogholder i postgirokontoret 1.10.64.
182. **Knudstrup, Erik Emil**, overkontrollør, f.26.7.18. Indtrådt 1.9.34, fagp. 67.37, ass. 1.8.42, fagp.II 37.45, oass. 1.12.50, ktr. 1.3.58, overkontrollør i Kbhavn. 1.11.64.
183. **Jensen, Georg Villy Jost**, overkontrollør, f.6.11.20. Indtrådt 1.9.37, fagp. 82.40, ass. 1.12.44, fagp.II 54.48, oass. 1.12.53, ktr. 1.4.60, overkontrollør i postgirokontoret 1.11.64.
184. **Matthiesen, Johannes Valdemar**, post- og telegrafkasserer, f.21.2.11. Indtrådt 1.9.30, fagp. 70.33, ass. 1.9.36, fagp.II 40.39, oass. 1.4.47, ktr. 1.7.55, post- og telegrafkasserer i 21. lkl. i Kbhavn (Købmagergades postkontor) 1.12.64.
185. **Nielsen, Ove Nørgaard**, overkontrollør, f.10.8.24. Indtrådt 1.9.40, fagp. 100.43, ass. 1.4.46, fagp.II 60.50, oass. 1.6.55, ktr. 1.4.61, overkontrollør i postgirokontoret 1.12.64.
186. **Madsen, Carl**, postmester, f.16.9.10. Indtrådt 1.9.30, fagp. 65.33, ass. 1.9.36, fagp.II 41.40, oass. 1.4.47, ktr. 1.7.55, postmester ved Sydvestkvarterets postkontor 1.1.65.
187. **Thorup, Erik**, overkontrollør, f.5.8.25. Indtrådt 1.9.42, fagp. 67.45, ass. 1.9.47, fagp.II 55.53, oass. 1.4.56, ktr. 1.4.61, overkontrollør i postgirokontoret 1.1.65.
188. **Jensen, Tage**, overkontrollør, f.1.7.26. Indtrådt 1.9.44, fagp. 101.47, ass. 1.9.49, fagp.II 57.54, oass. 1.9.57, ktr. 1.6.62, overkontrollør i Randers 1.1.65.
189. **Nielsen, Charles Nikolaj**, postmester, f.30.10.15. Indtrådt 1.9.32, fagp. 76.35, ass. 1.11.39, fagp.II 45.44, oass. 1.9.49, ktr. 1.4.57, postmester i Fjerritslev 1.3.65.
190. **Gaardhøj, Poul Richard**, overkontrollør, f.18.12.14. Indtrådt 1.9.31, fagp. 80.34, ass. 1.1.39, fagp.II 44.41, oass. 1.10.47, ktr. 1.12.55, overkontrollør i Silkeborg 1.4.65.
191. **Skaanting, Erik Larsen**, inventarforvalter, f.27.4.15. Indtrådt 1.9.31, fagp. 70.34, ass. 1.5.39, fagp.II 49.42, oass. 1.11.48, ktr. 1.4.56, inventarforvalter på overpostmesterens kontor 1.4.65.

192. **Hansen, Poul Erik**, overkontrollør, f.19.3.22, Indtrådt 1.9.38, fagp. 81.41, ass. 1.4.46, fagp.II 51.49, oass. 1.11.53, ktr. 1.1.59, overkontrollør i Kbhavn R. 1.4.65.
193. **Rasmussen, Eigil**, overkontrollør, f.3.6.21, Indtrådt 1.9.37, fagp. 79.40, ass. 1.7.45, fagp.II 50.48, oass. 1.4.53, ktr. 1.4.59, overkontrollør i Sønderborg 1.4.65.
194. **Sørensen, Herman Mariet Reinhold**, overkontrollør, f. 7.5.19, Indtrådt 1.9.35, fagp. 76.38, ass. 1.12.43, fagp.II 37.49, oass. 1.12.52, ktr. 1.7.59, overkontrollør i Kbhavn 1.4.65.
195. **Ellegaard, Svend Aage**, overkontrollør, f.28.10.21, Indtrådt 1.9.38, fagp. 83.41, ass. 1.11.45, fagp.II 49.50, oass. 1.11.54, ktr. 1.9.59, overkontrollør på overpostmesterens kontor 1.4.65.
196. **Schmidt, Ernst Helmer Egelund**, overkontrollør, f.16.2.24, Indtrådt 1.9.40, fagp. 80.43, ass. 1.4.46, fagp.II 57.52, oass. 1.9.54, ktr. 1.10.59, overkontrollør i Kbhavn (htg.) 1.4.65.
197. **Højlund, Jens Karl**, overkontrollør, f.21.9.22, Indtrådt 1.9.39, fagp. 72.42, ass. 1.4.46, fagp.II 42.52, oass. 1.8.54, ktr. 1.4.60, overkontrollør i Kbhavn (rtf.) 1.4.65.
198. **Andreasen, Villy**, overkonstruktør, f.15.12.19, konstruktør III 1.6.48, konstruktør II 1.6.49, konstruktør i 18. lkl. 1.4.61, overkonstruktør i 21. lkl. i generaldirektoratet (3. teknisk kontor) 1.4.65.
199. **Højberg, Christian Gerhard Feifer**, overkonstruktør, f.3.1.22, Konstruktør III 1.11.48, konstruktør II 1.11.49, konstruktør i 18. lkl. 1.4.61, overkonstruktør i 21. lkl. i generaldirektoratet (3. teknisk kontor) 1.4.65.
200. **Jensen, Ernst Edvin**, ingeniør, f.19.7.20, Ingeniør i 7. lkl. 1.9.55, ingeniør i 18. lkl. 1.4.61, ingeniør i 21. lkl. 1.4.65 (2. ingeniørdistrikt).
201. **Hansen, Axel Verner**, overkontrollør, f.3.7.24, Indtrådt 1.9.40, fagp. 82.43, ass. 1.4.46, fagp.II 52.52, oass. 1.10.55, ktr. 1.4.61, overkontrollør i generaldirektoratet (3. teknisk kontor) 1.4.65.
202. **Nielsen, Hans Jørgen**, overkontrollør, f.14.6.24, Indtrådt 1.9.41, fagp. 85.44, ass. 1.9.46, fagp.II 60.51, oass. 1.12.55, ktr. 1.4.61, overkontrollør ved 1. ingeniørdistrikt (kontortjenesten) 1.4.65.
203. **Pedersen, Jørgen Frederik**, overkontrollør, f.21.9.25, Indtrådt 1.9.42, fagp. 88.46, ass. 1.5.48, (u.f.n.r. 14.12.49-14.6.50⁹), fagp.II 63.54, oass. 1.4.56, ktr. 1.4.61, overkontrollør i generaldirektoratet (1. teknisk kontor) 1.4.65.
204. **Larsen, Palle Viggo**, overkontrollør, f.16.10.25, Indtrådt 1.9.43, fagp. 82.46, ass. 1.9.48, fagp.II 60.54, oass. 1.4.57, ktr. 1.4.61, overkontrollør i generaldirektoratet (1. teknisk kontor) 1.4.65.
205. **Jensen, Poul Sofus Peter**, ingeniør, f.12.2.26, Montør I 1.1.49, mekaniker II 1.5.53, (u.f.n.r. 1.11.53-31.3.57), ingeniør i 7. lkl. 1.4.57, ingeniør i 18. lkl. 1.4.61, ingeniør i 21. lkl. 1.4.65 (radioingeniørtjenesten).
206. **Nielsen, Jørgen**, ingeniør, f.20.12.31, Ingeniør i 15. lkl. 1.11.58, ingeniør i 18. lkl. 1.4.61, ingeniør i 21. lkl. 1.4.65 (telegraflaboratoriet).
207. **Andersen, Erik Søren Ambrosius**, overkontrollør, f.12.9.26, Indtrådt 1.9.43, fagp. 81.46, ass. 1.9.48, fagp.II 55.55, oass. 1.4.57, ktr. 1.7.61, overkontrollør i Kbhavn (htg.) 1.4.65.
208. **Birch, Erik Helmer**, overkontrollør, f. 10.11.21, Indtrådt 1.9.38, fagp. 69.41, ass. 1.12.45, fagp. II 51.53, oass. 1.10.54, ktr. 1.5.60, overkontrollør i Viborg 1.5.65.
209. **Hasløv, Otto Kaare Kristian Vilhelm**, postmester, f.10.9.11, Indtrådt 1.9.30, fagp. 83.33, ass. 1.9.36, fagp.II 48.40, oass. 1.11.46, ktr. 1.5.55, postmester ved indleveringspostkontor 17 1.7.65.
210. **Pedersen, Osvald**, postmester, f.24.10.13, Indtrådt 1.9.31, fagp. 72.34, ass. 1.11.37, fagp.II 50.47, oass. 1.2.48, ktr. 1.5.55, postmester i Odder 1.8.65.
211. **Frederiksen, Egon Albin**, postmester, f.18.8.14, Indtrådt 1.9.31, fagp. 75.34, ass. 1.9.38, fagp.II 45.42, oass. 1.2.48, ktr. 1.6.55, postmester ved Albertslund postkontor 1.8.65.
212. **Andersen, Carl**, postmester, f.8.4.11, Indtrådt 1.9.30, fagp. 74.33, ass. 1.9.36, fagp.II 42.41, oass. 1.7.47, ktr. 1.2.56, postmester i Tølløse 1.8.65.
213. **Hansen, Otto**, postmester, f.23.6.15, Indtrådt 1.9.31, fagp. 78.34, ass. 1.7.39, fagp.II 49.43, oass. 1.4.48, ktr. 1.2.56, postmester ved indleveringspostkontor 25 1.9.65.
214. **Hansen, Svend Preben Holten**, bogholder, f.11.4.19, Indtrådt 1.9.37, fagp. 67.41, ass. 1.5.44, fagp.II 42.47, oass. 1.6.55, ktr. 1.7.61, bogholder i postgirokontoret 1.9.65.
215. **Christensen, Jørgen Peter**, bogholder, f.9.4.24, Indtrådt 1.9.40, fagp. 79.43, ass. 1.4.46, fagp.II 50.52, oass. 1.10.55, ktr. 1.1.62, bogholder i postgirokontoret 1.9.65.

216. **Larsen, Helge Engberg**, postmester, f.1.3.11, Indtrådt 1.9.30, fagp. 91.33, ass. 1.9.36, fagp.II 48.41, oass. 1.4.46, ktr. 1.2.55, postmester i Rodby 1.11.59, postmester i Jyderup 1.10.65.
217. **Eriksen, Poul Henry**, overkontrollør, f.19.12.25, Indtrådt 1.9.42, fagp. 82.45, ass. 1.9.47, fagp.II 48.54, oass. 1.4.57, ktr. 1.4.62, overkontrollør i kabelingeniørtjenesten 1.11.65.

18. lønningsklasse.

- Larsen, Kaj Georg**, postmester, f. 2.10.97. I tgravf. 1.2.15, fagp. 74.15, ass. 1.2.21, prøve i postfagene 41.29, fagp.II 52.30, oass. 1.2.38, ktr. 1.2.45, postmester ved indleveringspostkontor 4 1.12.55.
- Hævring, Olaf Viggo**, postmester, f.10.1.96. I postv. 1.10.13, fagp. 74.16, ass. 1.10.19, fagp.II 37.27, oass. 1.3.38, ktr. 1.10.45, postmester i Nibe 1.8.52.
- Sørensen, Søren Jensen**, postforvalter, f.16.8.98. I postv. 1.10.14, fagp. 91.17, ass. 1.10.20, fagp.II 57.29, oass. 1.12.37, ktr. 1.4.46, postforvalter ved Viby J. postekspedition (Århus) 1.10.53.
- Mikkelsen, Martin**, postmester, f.2.12.98. I tgravf. 1.11.15, fagp. 102.16, ass. 1.11.21, prøve i postfagene 50.31, fagp.II 58.34, oass. 1.12.38, ktr. 1.4.46, postmester i Store-Heddinge 1.11.53.
- Schwartzlose, Hans Julian Ambjørn**, postmester, f.16.10.97. I postv. 1.10.14, fagp. 72.17, ass. 1.10.20, fagp.II 41.27, oass. 1.3.39, ktr. 1.4.46, postmester i Æreskøbing 1.1.54.
- Nielsen, Harry Aage**, kontrolør, f.14.9.99. I tgravf. 1.9.16, fagp. 84.17, ass. 1.9.22, prøve i postfagene 47.29, fagp.II 42.34, oass. 1.11.40, kontrolør i Kbhavn (htg.) 1.4.46.
- Dyhrberg, Martin Johan**, kontrolør, f.4.10.96. I tgravf. 1.5.19, fagp. 115.20, ass. 1.9.24, oass. 1.11.42, kontrolør i Odense T. 1.4.47.
- Kok, Helga Cecilie**, frk., kontrolør, f.25.12.99. I tgravf. 1.1.19, fagp. 103.19, ass. 1.1.25, prøve i postfagene 50.31, fagp.II 51.37, oass. 1.5.41, kontrolør i Århus T. 1.9.47.
- Jensen, Magnus**, postmester, f.28.2.99. I postv. 1.10.15, fagp. 67.19, ass. 1.10.21, fagp.II 45.27, oass. 1.6.40, ktr. 1.4.48, postmester i Brædstrup 1.10.54.
- Klixbüll, Gerda Dorthea**, fru, kontrolør, f.6.1.01. I tgravf. 1.9.17, fagp. 91.18, ass. 1.9.23, prøve i postfagene 52.31, fagp.II 60.36, oass. 1.5.41, kontrolør i generaldirektoratet (revisionskontoret) 1.4.49.
- Jensen, Mathias Nielsen**, kontrolør, f.26.6.01. I tgravf. 1.9.17, fagp. 88.18, ass. 1.9.23, prøve i postfagene 46.32, fagp.II 48.34, oass. 1.9.41, kontrolør i Kbhavn (rtf.) 1.4.49.
- Nielsen, Karl Albert Martin**, kontrolør, f.10.6.98. I tgravf. 1.11.15, fagp. 81.16, ass. 1.11.21, prøve i postfagene 52.29, fagp.II 47.32, oass. 1.5.41, kontrolør i Kbhavn 1.5.49.
- Larsen, Niels Kristian**, kontrolør, f.8.8.01. I postv. 1.3.19, fagp. 87.22, ass. 1.3.25, fagp.II 42.31, oass. 1.10.41, kontrolør i Ålborg 1.12.49.
- Schultz, Rasmus Ludvig Thorvald**, kontrolør, f.9.9.96. I tgravf. 6.1.13, fagp. 96.16, ass. 1.11.19, oass. 1.2.37, kontrolør i Fredericia T. 1.2.50.
- Egebak, Ragnhild Nielsen**, frk., postmester, f.22.11.00. I postv. 1.3.17, fagp. 72.20, ass. 1.3.23, fagp.II 55.28, oass. 1.5.41, ktr. 1.4.50, postmester ved indleveringspostkontor 35 1.6.60.
- Klenø, Felix Leonhard**, kontrolør, f.8.8.01. I tgravf. 1.9.18, fagp. 76.19, ass. 1.9.24, prøve i postfagene 49.31, fagp.II 47.34, oass. 1.8.42, ktr. i Vordingborg 1.4.50, kontrolør i Odense 1.3.54.
- Nielsen, Amanda Elvira**, frk., kontrolør, f.24.9.00. I tgravf. 15.5.19, fagp. 102.21, ass. 1.6.25, prøve i postfagene 55.30, fagp.II 53.32, oass. 1.4.42, kontrolør i Odense T. 1.8.50.
- Kristoffersen, Arne Richard**, postmester, f.6.4.00. I postv. 1.3.19, fagp. 71.22, ass. 1.3.25, fagp.II 47.30, oass. 1.6.42, postmester i Højer 1.6.46, postmester i Løgumkloster 1.8.50.
- Deleuran, Hans Jørgen**, kontrolør, f.1.6.96. I tgravf. 1.9.13, fagp. 77.14, ass. 1.10.19, ass. 1.3.39, kontrolør i Århus T. 1.9.50.
- Mathiasen, Arne**, postmester, f.2.7.99. I postv. 1.3.17, fagp. 65.20, ass. 1.3.23, fagp.II 37.31, oass. 1.10.41, ktr. 1.10.50, postmester ved indleveringspostkontor 36 1.9.59.
- Jørgensen, Jørgen Kristian Rikard**, løjtnant, postmester, f. 9.7.04. I tgravf. 16.8.20, fagp. 88.23, ass. 1.9.26, prøve i postfagene 50.33, fagp.II 52.36, oass. 1.6.44, ktr. 1.3.51, postmester i Lundby 1.5.59.

25. **Petersen, Johannes Christian, R,** kontrollør, f.12.10.98. I postv. 1.10.15 (ude af postv. 1.11.19—30.4.20), fagp. 62.21, ass. 1.4.24, fagp.II 44.30, oass. 1.5.42, ktr. i Kbhavn 1.4.51, kontrollør i generaldirektoratet (Dansk post- og telegrafmuseum) 1.4.65.
26. **Olsen, Inger Christine, frk.,** kontrolør, f.15.12.98. I tgrafv. 1.9.18, fagp. 91.19, ass. 1.9.24, prøve i postfagene 50.30, fagp.II 42.32, oass. 1.5.42, kontrolør i Kbhavn 1.4.51.
27. **Jessen, Agnes, fru,** kontrolør, f.27.6.99. I tgrafv. 1.1.18, fagp. 97.18 (u.f.nr. 1.2.21—31.1.22), ass. 1.1.25, oass. 1.4.43, kontrolør i generaldirektoratet (4. ekspeditionskontor) 1.4.51.
28. **Pedersen, Carl Christian,** postmester, f.15.8.02. I postv. 1.9.18, fagp. 67.21, ass. 1.9.24, fagp.II 39.36, oass. 1.9.42 ktr. 1.5.51, postmester i Skagen 1.6.60.
29. **Frostholm, Leo Kristian,** postmester, f.18.5.03. I tgrafv. 16.8.19, fagp. 99.21, ass. 1.9.25, prøve i postfagene 53.31, fagp.II 57.36, oass. 1.4.43, ktr. 1.12.51, postmester ved indleveringspostkontor 7.1.6.61.
30. **Larsen, Einer Christian,** postmester, f.15.4.02. I tgrafv. 1.1.19, fagp. 80.19, ass. 1.7.25, prøve i postfagene 38.33, fagp.II 43.38, oass. 1.4.43, ktr. 1.1.52, postmester ved Klampenborg postkontor 1.6.60.
31. **Bargsteen, Agate Ingeborg Emilie Karen, frk.,** kontrolør, f.13.9.01. I tgrafv. 15.5.19, fagp. 103.21, ass. 1.6.25, prøve i postfagene 44.31, fagp.II 47.36, oass. 1.10.41, kontrolør i Århus 1.4.52.
32. **Vuust, Arne, cand. phil.,** kontrolør, f.28.11.04. I tgrafv. 17.5.20, fagp. 102.22, ass. 1.6.26, prøve i postfagene 47.31, fagp.II 43.36, oass. 1.10.42, kontrolør i kabelingeniørtjenesten 1.4.52.
33. **Justesen, Niels Sørensen Blaabjerg,** kontrolør, f.21.8.00. I postv. 1.9.18, fagp. 52.21, ass. 1.9.24, fagp.II 38.31, oass. 1.4.44, kontrolør i Kbhavn 1.4.52.
34. **Ibsen, Asta Orsine, frk.,** kontrolør, f.14.5.01. I tgrafv. 1.1.19, fagp. 103.19, ass. 1.1.25, oass. 1.4.44, kontrolør i Århus T. 1.9.52.
35. **Andersen, Julius Arthur,** kontrolør, f.18.7.05. I tgrafv. 16.9.22, fagp. 73.25, ass. 1.10.28, oass. 1.11.46, ktr. i Kbhavn (rtf.) 1.4.53, kontrolør i Kbhavn (htg.) 1.2.55.
36. **Eriksen, Sigrid Margit, frk.,** postmester, f.29.6.02. I tgrafv. 1.12.19, fagp. 97.22, ass. 1.12.25, prøve i postfagene 55.31, fagp.II 55.35, oass. 1.12.42, ktr. 1.5.53, postmester i Årup 1.9.57.
37. **Jensen, Milan,** postmester, f.3.11.01. I tgrafv. 16.8.19, fagp. 97.21, ass. 1.9.25, prøve i postfagene 46.31, fagp.II 53.33, oass. 1.7.43, ktr. 1.5.53, postmester i Fredensborg 1.3.59.
38. **Nielsen, Christian Christensen,** postmester, f.12.11.03. I postv. 1.4.20, fagp. 69.23, ass. 1.4.26, fagp.II 46.35, oass. 1.7.44, ktr. 1.5.53, postmester ved indleveringspostkontor 24 1.5.61.
39. **Bødholdt, Richard Hulbæk,** postmester, f.12.7.97. I postv. 1.10.13, fagp. 67.16, ass. 1.10.19, postmester i Rødekor 1.9.43, postmester i Nørre-Åby 1.7.53.
40. **Krog, Peter Michael Kristensen,** postforvalter, f.14.12.03. I tgrafv. 17.5.20, fagp. 91.22, ass. 1.6.26, prøve i postfagene 34.32, fagp.II 36.35, oass. 1.12.43, ktr. 1.9.53, postforvalter ved Åbyhøj postekspedition (Århus) 1.5.60.
41. **Palnæs, Else Topp, fru,** postforvalter, f.6.4.05. I tgrafv. 16.8.20, fagp. 91.23, ass. 1.9.26, prøve i postfagene 49.31, fagp.II 44.34, oass. 1.6.44, ktr. 1.10.53, postforvalter ved Riskov postekspedition (Århus) 1.4.61.
42. **Glass, Hans Magnus,** postmester, f.16.1.03. I tgrafv. 17.5.20, fagp. 79.22, ass. 1.6.26, prøve i postfagene 44.33, fagp.II 39.38, oass. 1.11.44, ktr. 1.10.53, postmester ved indleveringspostkontor 29 1.11.62.
43. **Buxbom, Else Margrethe, frk.,** postmester, f.9.6.04. I tgrafv. 16.9.22, fagp. 86.25, ass. 1.10.28, prøve i postfagene 50.31, fagp.II 44.35, oass. 1.4.45, ktr. 1.10.53, post- og telegrafkasserer i 21. lkl. 1.4.62, postmester ved indleveringspostkontor 26 1.6.63.
44. **Hefebower, Asta Sophie, fru,** kontrolør, f.14.1.97. I tgrafv. 1.10.14, fagp. 80.15, ass. 1.10.20, oass. 1.4.43, kontrolør i Kbhavn (htg.) 1.2.53.
45. **Allert, Hans Erik,** kontrolør, f.14.6.11. Indtrådt 1.9.30, fagp. 88.33, ass. 1.9.36, fagp.II 51.40, oass. 1.12.45, kontrolør i Kbhavn 1.2.54.
46. **Lyngholm, Thomas Arne Jensen,** postmester, f.21.5.99. I postv. 1.10.15, fagp. 80.19, ass. 1.10.21, fagp.II 42.28, oass. 1.11.39, postmester i Hals 1.10.49 (6. lkl. fra 1.4.54).
47. **Høeg, Otto Brøns,** kontrolør, f.20.4.97. I tgrafv. 1.11.15, fagp. 83.16, ass. 1.11.21, oass. 1.9.42, kontrolør i Kbhavn (htg.) 1.4.54.
48. **Gundelund, Kristian Jøppe,** postmester, f.10.4.00. I postv. 1.3.19, fagp. 76.22, ass. 1.3.25, fagp.II 39.33, oass. 1.10.42, postmester i Juelsminde 1.5.50 (6. lkl. fra 1.4.54).
49. **Thomsen, Magnus Møller,** kontrolør, f.30.12.99. I tgrafv. 1.5.16, fagp. 89.19, ass. 1.5.22, prøve i postfagene 34.29, oass. 1.4.45, kontrolør i Kbhavn (htg.) 1.4.54.
50. **Breum, Peter,** postmester, f.10.11.06. I postv. 1.9.24, fagp. 67.27, ass. 1.9.30, fagp.II 44.36, oass. 1.7.45, postmester i Højer 1.9.50 (6. lkl. fra 1.4.54), postmester i Hadsten 1.5.59.
51. **Christiansen, Laurits Børge Lundbeck,** kontrolør, f.7.6.13. Indtrådt 1.9.30, fagp. 78.33, ass. 1.7.37, fagp.II 41.43, oass. 1.2.46, kontrolør i Ålborg T. 1.4.54.
52. **Andersen, Keld Strange,** postmester, f.20.5.10. Indtrådt 1.9.30, fagp. 78.33, ass. 1.9.36, fagp.II 51.39, oass. 1.2.47, ktr. 1.5.54, postmester i Rungsted Kyst 1.6.60.
53. **Høgsbro, Olav, cand. phil.,** løjtnant, postmester, f.28.3.05. I tgrafv. 16.8.20, fagp. 90.23, ass. 1.9.26 (u.f.nr. 1.10.27—30.4.28), prøve i postfagene 41.33, fagp.II 40.36, oass. 1.9.44, ktr. 1.7.54, postmester ved indleveringspostkontor 40 1.11.63.
54. **Bruun, Gerda Valborg, frk.,** kontrolør, f.20.9.02. I tgrafv. 16.8.19, fagp. 95.21, ass. 1.9.25, oass. 1.4.50, kontrolør i Kbhavn (rtf.) 1.7.54.
55. **Lenskjold, Viggo Peter Christian,** kontrolør, f.28.8.97. I tgrafv. 1.10.14, fagp. 75.15, ass. 1.10.20, prøve i postfagene 31.29, oass. 1.10.41, kontrolør i Kbhavn (htg.) 1.9.54.
56. **Bavn, Hans Kristian,** kontrolør, f.25.11.99. I tgrafv. 1.7.20, fagp. 95.22, ass. 1.7.26, prøve i postfagene 34.32, oass. 1.11.43, kontrolør i Århus T. 1.9.54.
57. **Hermansen, Emil Andreas,** postforvalter, f.13.5.03. I tgrafv. 16.9.22, fagp. 98.25, ass. 1.10.28, prøve i postfagene 37.31, fagp.II 46.37, oass. 1.4.45, postmester i Christiansfeld 1.9.54, postforvalter ved Højbjerg postekspedition (Århus) 1.10.62.
58. **Bøving, Poul Gustav Adolf Frantz,** kontrolør, f.2.7.00. I tgrafv. 1.1.18, fagp. 69.18, ass. 1.1.24, oass. 1.9.43, kontrolør i Kbhavn (htg.) 1.10.54.
59. **Nielsen, Gustav Marinus,** kontrolør, f.12.3.00. I tgrafv. 16.8.19, fagp. 100.21, ass. 1.9.25, prøve i postfagene 37.30, oass. 1.4.46, kontrolør i Kbhavn (htg.) 1.11.54.
60. **Dupont, Frode Rudolf,** postmester, f.6.3.04. I tgrafv. 16.8.20, fagp. 85.23, ass. 1.9.26, prøve i postfagene 48.33, fagp.II 41.37, oass. 1.10.46, ktr. 1.11.54, postmester i Ullerslev 1.11.62.
62. **Rasmussen, Knud Viggo,** kontrolør, f.27.5.01. I tgrafv. 1.1.19, fagp. 76.19, ass. 1.1.25, prøve i postfagene 36.31, oass. 1.4.46, kontrolør i Kbhavn (htg.) 1.4.55.
66. **Hansen, Martin Sofus Theodor,** kontrolør, f.13.11.14. Indtrådt 1.9.31, fagp. 87.34, ass. 1.12.38, fagp.II 45.41, oass. 1.7.47, kontrolør i Næstved 1.6.55.
68. **Andersen, Vagner Juul,** postmester, f.26.1.10. Indtrådt som landpostbud 1.4.37, fagp. 86.41, ass. 1.10.43, fagp.II 48.46, oass. 1.5.48, ktr. 1.6.55, postmester i Hornbæk 1.10.58.
69. **Andersen, Jørgen Henrik,** postmester, f.16.3.13. Indtrådt 1.9.32, fagp. 75.35, ass. 1.9.38, fagp.II 38.42, oass. 1.9.48, ktr. 1.6.55, postmester i Helsingø 1.11.61.
70. **Dam, Johanne Andrea, frk.,** kontrolør, f.10.5.99. I tgrafv. 1.4.16, fagp. 102.16, ass. 1.4.22, prøve i postfagene 50.29, oass. 1.4.44, kontrolør i postgirokontoret 1.9.55.
71. **Rasmussen, Hans Georg,** kontrolør, f.13.2.13. Indtrådt 1.9.30, fagp. 83.33, ass. 1.3.37, fagp.II 49.39, oass. 1.10.46, kontrolør i Kbhavn 1.11.55.
72. **Sørensen, Arne,** postmester, f.27.2.12. Indtrådt 1.9.31, fagp. 82.34, ass. 1.9.37, fagp.II 56.39, oass. 1.11.47, ktr. 1.11.55, postmester i Langå 1.7.59.
73. **Stensig, Svend Hakon,** kontrolør, f.26.5.13. Indtrådt 1.9.31, fagp. 75.34, ass. 1.9.37, fagp.II 54.41, oass. 1.4.48, kontrolør i generaldirektoratet (revisionskontoret) 1.11.55.
74. **Delfs-Jensen, Axel,** postmester, f.26.2.14. Indtrådt 1.9.31, fagp. 85.34, ass. 1.3.38, fagp.II 37.41, oass. 1.3.48, ktr. 1.1.56, postmester ved Værløse postkontor 1.12.63.
77. **Andersen, Arnold Alfred,** kontrolør, f.28.2.02. I tgrafv. 15.5.19, fagp. 85.21, ass. 1.6.25, oass. 1.4.46, kontrolør ved Lyngby radiotelegrafkontor 1.4.56.
78. **Ryge, Poul,** postforvalter, f.7.5.12. Indtrådt 1.9.30, fagp. 77.33, ass. 1.9.36, fagp.II 39.39, oass. 1.10.47, ktr. 1.4.56, postforvalter ved postekspedition Odense 5 1.4.63.
79. **Mortensen, Erland Jens Christian Wulff,** statsaut. translator engelsk, kontrolør, f.8.2.04. I tgrafv. 17.5.20, fagp. 85.22, ass. 1.6.26, oass. 1.4.48, kontrolør i Kbhavn (htg.) 1.4.56.

80. **Pedersen, Ejvind Børge Landberg**, postmester, f.25.1.13. Indtrådt 1.9.31, fagp. 71.34, ass. 1.9.37, fagp.II 39.42, oass. 1.9.48, ktr. 1.4.56, postmester i Rønde 1.7.64.
81. **Hansen, Niels Vedsted**, postmester, f.28.4.13. Indtrådt 1.9.30, fagp. 64.33, ass. 1.5.37, fagp.II 43.44, oass. 1.2.49, ktr. 1.4.56, postmester i Gram 1.10.61.
82. **Bjørke, Agnete Regitze**, fru, kontrolør, f.5.3.99. I tgravf. 4.5.15, fagp. 79.18, ass. 1.6.21, prøve i postfagene 33.29 (ude af post- og tgravf. 1.1.—29.2.32), oass. 1.4.44, kontrolør i Kbhavn (htg.) 1.6.56.
83. **Tang-Pedersen, Heinrich Edvard**, postmester, f.7.4.00. I tgravf. 1.9.18, fagp. 78.19, ass. 1.9.24, prøve i postfagene 44.32, fagp.II 39.35, oass. 1.9.44, postmester i Tranebjerg Samse 1.6.56.
84. **Andersen, Christian**, postmester, f.20.6.14. Indtrådt 1.9.31, fagp. 63.34, ass. 1.7.38, fagp.II 38.42, oass. 1.4.49, ktr. 1.6.56, postmester i Augustenborg 1.5.60.
85. **Jakobsen, Oskar**, kontrolør, f.18.11.16. Indtrådt 1.9.35, fagp. 69.38, ass. 1.9.41, fagp.II 45.44, oass. 1.4.51, kontrolør i Esbjerg 1.6.56.
86. **Østengaard, Ernst Vilhelm Rosenberg**, kontrolør, f.22.9.12. Indtrådt 1.9.31, fagp. 63.34, ass. 1.9.37, fagp.II 42.42, oass. 1.3.49, kontrolør i Kbhavn 1.7.56.
87. **Schack, Ernst Honoré**, kontrolør, f.29.5.02. I tgravf. 16.8.19, fagp. 90.21, ass. 1.9.25, prøve i postfagene 32.32, oass. 1.4.49, kontrolør i Kbhavn 1.7.56.
88. **Aalse, Jørgen Christian**, kontrolør, f.18.9.13. Indtrådt 1.9.32, fagp. 84.35, ass. 1.9.38, fagp.II 40.42, oass. 1.4.49, kontrolør i Århus 1.7.56.
89. **Frostholm, Aase**, fru, kontrollør, f.28.2.12. Indtrådt som kontonist 1.3.36, fagp. 90.38, ass. 1.3.42, fagp.II 53.44, oass. 1.4.49, kontrolør i Kbhavn 1.7.56.
90. **Egeblad, Jørgen**, kontrolør, f.27.10.12. Indtrådt 1.9.31, fagp. 62.34, ass. 1.9.37, fagp.II 45.41, oass. 1.4.49, kontrolør i Kbhavn 1.10.56.
91. **Jensen, Preben Dyhrfeldt Munk**, kontrolør, f.22.3.16. Indtrådt 1.9.32, fagp. 85.35, ass. 1.4.40, fagp.II 54.44, oass. 1.4.49, kontrolør i Kbhavn 1.10.56.
92. **Henriksen, Kjeld Otto**, kontrolør, f.7.9.12. Indtrådt 1.9.32, fagp. 83.35, ass. 1.9.38, fagp.II 41.40, oass. 1.4.49, kontrolør i Kbhavn 1.10.56.
93. **Larsen, Verner Johan Schimler**, kontrolør, f.8.10.14. Indtrådt 1.9.31, fagp. 78.34, ass. 1.11.38, fagp.II 36.47, oass. 1.11.49, kontrolør i Nykøbing Fl. 1.10.56.
94. **Wedel-Larsen, Elna Sørensen**, fru, kontrolør, f.22.12.99. I tgravf. 16.8.19, fagp. 102.22, ass. 1.9.25, oass. 1.6.48, kontrolør Kbhavn R. 1.11.56.
95. **Just, Ellen**, frk., kontrolør, f.27.7.11. Indtrådt som kontorist 1.8.35, fagp. 79.39, ass. 1.5.42, fagp.II 50.44, oass. 1.6.49, kontrolør i Kbhavn 1.12.56.
96. **Jørgensen, Theodor Verner Væver**, postmester, f.29.9.12. Indtrådt 1.9.30, fagp. 88.33, ass. 1.10.36, fagp.II 52.41, oass. 1.2.47, postmester i Nørre-Ålslev 1.1.57.
97. **Sørensen, Harald Christian**, kontrolør, f.29.9.99. I tgravf. 1.5.19, fagp. 77.21, ass. 1.8.25, prøve i postfagene 32.30, oass. 1.4.45, kontrolør i Odense T. 1.4.57.
98. **Laursen, Christen Pedersen**, kontrolør, f.11.9.01. I tgravf. 1.12.19, fagp. 92.22, ass. 1.12.25, oass. 1.4.46, kontrolør i Kbhavn (htg.) 1.4.57.
99. **Madssen, Helge Emil Steen**, kontrolør, f.18.11.02. I tgravf. 16.9.22, fagp. 80.25, ass. 1.10.28, oass. 1.4.48, kontrolør ved Lyngby radiotelegrafkontor 1.4.57.
100. **Kristensen, Carlo Laurits**, kontrolør, f.1.3.13. Indtrådt 1.9.32, fagp. 67.35, ass. 1.9.38, fagp.II 41.42, oass. 1.9.49, kontrolør i Kbhavn 1.4.57.
101. **Christensen, Niels Alfred Leopold**, postmester, f.28.5.14. Indtrådt som postbud 1.6.38, fagp. 78.44, ass. 1.5.45, fagp.II 51.48, oass. 1.10.49, ktr. 1.4.57, postmester i Hørsholm 1.3.65.
102. **Hansen, Svend**, postmester, f.22.2.14. Indtrådt 1.9.32, fagp. 63.35, ass. 1.9.38, fagp.II 46.47, oass. 1.11.49, ktr. 1.4.57, postmester i Saksøbing 1.10.62.
103. **Petersen, Mogens Flemmer**, kontrolør, f.5.12.15. Indtrådt 1.9.34, fagp. 92.37, ass. 1.9.40, fagp.II 45.43, oass. 1.12.49, kontrolør i Kbhavn 1.4.57.
104. **Jensen, Willy Anders Frederik**, kontrolør, f.4.10.15. Indtrådt 1.9.34, fagp. 82.37, ass. 1.9.40, fagp.II 52.44, oass. 1.5.50, kontrolør i Sønderborg 1.4.57.
105. **Svendsen, Johan Leth**, kontrolør, f.5.2.18. Indtrådt 1.9.35, fagp. 75.38, ass. 1.3.42, fagp.II 54.44, oass. 1.12.50, kontrolør i Odense T. 1.4.57.
106. **Hansen, Aage Friis**, kontrolør, f.25.5.16. Indtrådt 1.9.32, fagp. 84.35, ass. 1.6.40, fagp.II 42.45, oass. 1.12.49, kontrolør i Århus 1.6.57.
107. **Kæmpegaard, Helge**, kontrolør, f.7.7.03. I tgravf. 1.6.19, fagp. 74.21, ass. 1.6.25, oass. 1.3.49, kontrolør i Kbhavn (htg.) 1.7.57.
108. **Rasmussen, Erik**, postmester, f.7.8.15. Indtrådt 1.9.34, fagp. 81.37, ass. 1.9.40, fagp.II 48.43, oass. 1.12.49, ktr. 1.7.57, postmester i Ikast 1.11.60.
109. **Rasmussen, Erik Rahn**, kontrolør, f.30.5.19. Indtrådt 1.9.35, fagp. 80.38, ass. 1.6.43, fagp.II 46.47, oass. 1.4.50, kontrolør i Horsens 1.7.57.
110. **Nielsen, Agnes Helene**, frk., kontrolør, f.20.3.00. I tgravf. 1.1.18, fagp. 114.18, ass. 1.1.24, oass. 1.4.46, kontrolør i Kbhavn (htg.) 1.8.57.
111. **Karlssohn, Kaj Viggo Jørn**, kontrolør, f.2.5.17. Indtrådt 1.9.34, fagp. 73.37, ass. 1.6.41, fagp.II 51.44, oass. 1.12.50, kontrolør i Kbhavn 1.8.57.
112. **Hansen, Børge Rudolf**, kontrolør, f.5.11.15. Indtrådt 1.9.32, fagp. 81.35, ass. 1.12.39, fagp.II 43.43, oass. 1.9.49, kontrolør i Kbhavn 1.10.57.
113. **Gregersen, Boje**, kontrolør, f.24.5.20. Indtrådt 1.9.37, fagp. 76.40, ass. 1.6.44, fagp.II 46.47, oass. 1.4.50, kontrolør i Haderslev 1.10.57.
114. **Hjelmar, Georg**, postmester, f.8.1.16. Indtrådt 1.9.34, fagp. 80.37, ass. 1.9.40, fagp.II 42.43, oass. 1.9.50, ktr. 1.11.57, postmester i Ebeltoft 1.6.61.
115. **Nielsen, Poul Erik Strand**, kontrolør, f.18.11.15. Indtrådt 1.9.34, fagp. 68.37, ass. 1.9.40, fagp.II 40.44, oass. 1.3.51, postmester i Vindrup 1.12.57.
116. **Christensen, Knud Volmer Linde**, løjtnant, kontrollør, f.5.9.02. I tgravf. 16.8.19, fagp. 89.21, ass. 1.9.25, oass. 1.2.48, kontrollør i Kbhavn (htg.) 1.1.58.
117. **Garmer, Kjeld**, postmester, f.17.7.17. Indtrådt 1.9.35, fagp. 85.38, ass. 1.9.41, fagp.II 57.44, oass. 1.7.51, postmester i Ølgod 1.2.58.
118. **Jespersen, Agner Ejlskov**, kontrollør, f.17.12.18. Indtrådt 1.9.35, fagp. 85.38, ass. 1.1.43, fagp.II 45.46, oass. 1.10.51, kontrollør i Frederikshavn 1.2.58.
119. **Jepsen, Jens Valdemar**, postmester, f.11.7.00. I tgravf. 1.9.16, fagp. 83.17, ass. 1.9.22, prøve i postfagene 40.29, fagp.II 37.33, oass. 1.10.40, postmester i Løkken 1.12.51 (18. lkl. fra 1.4.58).
121. **Lykken, Peter Boje**, postmester, f.29.6.06. I postv. 1.9.24, fagp. 82.27, ass. 1.9.30, fagp.II 47.36, oass. 1.4.45, postmester ved Vedbæk postkontor 1.12.53 (18. lkl. fra 1.4.58).
122. **Jensen, Carl Jepsen**, postforvalter, f.7.4.02. I tgravf. 16.8.20, fagp. 93.23, ass. 1.9.26, prøve i postfagene 36.32, oass. 1.11.45, postforvalter ved postekspedition Odense 2 1.3.50 (18. lkl. fra 1.4.58).
123. **Løhde, Johannes Duus**, postmester, f.8.4.04. I tgravf. 16.9.22, fagp. 75.25, ass. 1.10.28, prøve i postfagene 38.32, oass. 1.3.46, postmester i Vamdrup 1.11.54 (18. lkl. fra 1.4.58).
124. **Lyng, Henning**, postmester, f.8.8.14. Indtrådt 1.9.30, fagp. 90.33, ass. 1.9.38, fagp.II 39.42, oass. 1.4.46, postmester i Allerød 1.5.55 (18. lkl. fra 1.4.58).
125. **Bøtter-Jensen, Ejner Vilhelm**, kontrollør, f.28.5.03. I tgravf. 16.8.19, fagp. 80.21, ass. 1.9.25, oass. 1.4.47, kontrollør i radioingeniørtjenesten 1.4.58.
126. **Jensen, Harry**, postmester, f.24.4.14. Indtrådt 1.9.30, fagp. 65.33, ass. 1.5.38, fagp.II 44.42, oass. 1.7.47, postmester i Allinge 1.10.55 (18. lkl. fra 1.4.58).
127. **Sørensen, Tage Marcmann**, postmester, f.10.9.14. Indtrådt 1.9.31, fagp. 79.34, ass. 1.10.38, fagp.II 37.42, oass. 1.4.48, postmester i Hirtshals 1.2.57 (18. lkl. fra 1.4.58).
128. **Petersen, Henning Ekerøth**, kontrollør, f.3.10.15. Indtrådt 1.9.32, fagp. 71.35, ass. 1.11.39, fagp.II 39.43, oass. 1.4.49, kontrollør ved Skagen radiotelegrafkontor 1.4.58.
129. **Nielsen, Aage Axel**, kontrolør, f.28.12.12. Indtrådt 1.9.30, fagp. 73.33, ass. 1.1.37, fagp.II 39.39, oass. 1.10.49, kontrolør i Århus 1.4.58.
130. **Eriksen, Jørgen Knudsen**, postmester, f.16.12.12. Indtrådt 1.9.32, fagp. 72.35, ass. 1.9.38, fagp.II 36.43, oass. 1.12.49, postmester i Mariager 1.9.57 (18. lkl. fra 1.4.58).
131. **Lyster, Robert**, postmester, f.23.11.13. Indtrådt 1.9.31, fagp. 65.34, ass. 1.12.37, fagp.II 38.49, oass. 1.2.50, postmester i Svaneke 1.2.57 (18. lkl. fra 1.4.58).
132. **Hansen, Ole Raae**, postmester, f.18.1.18. Indtrådt 1.9.34, fagp. 81.37, ass. 1.2.42, fagp.II 50.45, oass. 1.6.50, postmester i Alestrup 1.3.57 (18. lkl. fra 1.4.58).

133. **Grubjerg, Axel Henrik**, maskinmester, f.28.10.21. Maskinist 1.6.49, maskinmester II 1.6.50, maskinmester i 18. lkl. 1.4.58 (f. ingeniørdistrikt).
134. **Hansen, Juel Reinhold**, postmester, f.24.12.13. Indtrådt som postbud 1.4.39, fagp. 90.47, ass. 1.5.48, fagp.II 46.50, oass. 1.12.50, postmester ved Dragør postkontor 1.9.57 (18. lkl. fra 1.4.58).
135. **Nørgaard, Vagn Winther**, kontrollør, f.30.5.17. Indtrådt 1.9.34, fagp. 72.37, ass. 1.6.41, fagp.II 44.45, oass. 1.5.51, kontrollør i Næstved 1.4.58.
136. **Wedfall, Jørgen Christian Vilhelm**, postmester, f.11.3.20. Indtrådt 1.9.36, fagp. 99.39, ass. 1.4.44 (u.f.n.r. 1.4.—31.5.49) fagp.II 48.48, oass. 1.12.51, ktr. 1.4.58, overkontrollør 1.9.63, postmester i Græsted 1.10.64.
137. **Larsen, Anna Marie Ruth**, frk., kontrollør, f.18.10.17. Indtrådt 1.9.36, fagp. 94.39, ass. 1.9.42, fagp.II 47.46, oass. 1.4.52, kontrollør i Randers 1.4.58.
138. **Jensen, Christian**, postmester, f.15.5.19. Indtrådt 1.9.36, fagp. 91.39, ass. 1.6.43, fagp.II 50.47, oass. 1.4.52, postmester i Rødekro 1.9.57 (18. lkl. fra 1.4.58).
139. **Pedersen, Vagner**, kontrollør, f.3.8.20. Indtrådt 1.9.36, fagp. 73.39, ass. 1.9.44, fagp.II 42.47, oass. 1.4.52, kontrollør i Esbjerg 1.4.58.
140. **Larsen, Flemming**, postforvalter, f.5.7.23. Indtrådt 1.9.40, fagp. 71.43, ass. 1.4.46, fagp.II 48.50, postforvalter ved postekspedition Ålborg 2 1.6.56 (18. lkl. fra 1.4.58).
141. **Axboe, Bodil Johanne Hedeveg**, fru, kontrollør, f.17.11.00. I postv. 1.9.18, fagp. 81.21, ass. 1.9.24, fagp.II 48.33, oass. 1.2.45, kontrollør i postgirokontoret 1.5.58.
142. **Andersen, Kai Helge**, postmester, f.26.2.18. Indtrådt 1.9.34, fagp. 77.37, ass. 1.3.42, fagp.II 39.45, oass. 1.5.50, postmester i Hammel 1.5.58.
143. **Hindevad, Agnes**, fru, kontrollør, f.8.11.99. I tgravn. 2.2.17, fagp. 99.17, ass. 1.3.23 (u.f.n.r. 1.5.—31.10.29^o og 23.2.—22.8.34^o), oass. 1.7.48, kontrollør i Kbhavn (htg.) 1.6.58.
144. **Johansen, Søren Steensen**, postmester, f.15.2.99. I tgravn. 1.9.16, fagp. 85.17, ass. 1.9.22, prøve i postfagene 41.29, oass. 1.4.45, postmester i Hasle 1.12.52, postmester i Svingninge 1.7.58.
145. **Christensen, Thora Valborg Remigius**, frk., postforvalter, f.19.8.02. I postv. 1.9.18, fagp. 63.21, ass. 1.9.24, fagp.II 37.34, oass. 1.4.45, postforvalter ved postekspedition Århus 3 1.7.58.
146. **Jensen, Alfred Berg**, kontrollør, f.28.8.03. I tgravn. 16.8.20, fagp. 84.23, ass. 1.9.26, oass. 1.4.48, kontrollør i Kbhavn (htg.) 1.7.58.
147. **Mortensen, Henning**, kontrollør, f.7.8.18. Indtrådt 1.9.35, fagp. 82.38, ass. 1.9.42, fagp.II 42.45, oass. 1.4.52, kontrollør i Kbhavn 1.7.58.
148. **Dalgaard, Asger**, kontrollør, f.9.8.16. Indtrådt 1.9.35, fagp. 81.38, ass. 1.9.41, fagp.II 48.44, oass. 1.4.52, kontrollør i Kbhavn 1.9.58.
149. **Eriksen, Holger Sperling**, kontrollør, f. 30.11.18. Indtrådt 1.9.35, fagp. 62.38, ass. 1.12.42, fagp.II 40.44, oass. 1.4.52, ktr. i Kbhavn R 1.9.58, kontrollør i Kbhavn 1.1.64.
150. **Sønderbek, Jens Peter**, kontrollør, f.5.5.18. Indtrådt 1.9.34, fagp. 76.37, ass. 1.6.42, fagp.II 39.49, oass. 1.6.51, kontrollør i Holstebro 1.10.58.
151. **Jensen, Ole Henning Nedergaard**, kontrollør, f.30.11.19. Indtrådt 1.9.37, fagp. 85.40, ass. 1.12.43, fagp.II 46.46, oass. 1.6.52, kontrollør i Kalundborg 1.10.58.
152. **Nielsen, Anders Peter**, postmester, f.24.5.20. Indtrådt 1.9.38, fagp. 97.41, ass. 1.9.44, fagp.II 44.49, oass. 1.7.53, postmester i Sindal 1.10.58.
153. **Møller, Harry**, kontrollør, f.1.9.21. Indtrådt 1.9.38, fagp. 80.41, ass. 1.9.45, fagp.II 49.49, oass. 1.11.53, kontrollør i Kolding T. 1.11.58.
154. **Clemmensen, Ole Hansen**, postmester, f.19.4.03. I tgravn. 16.8.19, fagp. 85.21, ass. 1.9.25, prøve i postfagene 54.33, fagp.II 48.38, oass. 1.6.43, postmester i Kolby Kås 1.2.51, postmester i Arden 1.12.58.
155. **Mogensen, Knud**, kontrollør, f.23.2.18. Indtrådt 1.9.34, fagp. 76.37, ass. 1.3.42, fagp.II 42.46, oass. 1.6.52, kontrollør i Århus 1.12.58.
156. **Jensen, Benedikt**, kontrollør, f.11.12.17. Indtrådt 1.9.36, fagp. 91.39, ass. 1.9.42, fagp. II 48.49, oass. 1.6.52, kontrollør i Nyborg 1.12.58.
157. **Pedersen, Henry Søndergaard**, kontrollør, f.27.5.19. Indtrådt 1.9.36, fagp. 80.39, ass. 1.6.43, fagp.II 51.46, oass. 1.9.52, kontrollør i Nykøbing M. 1.1.59.
158. **Petersen, Johannes Stougaard**, postmester, f.11.12.18. Indtrådt 1.9.36, fagp. 85.39, ass. 1.1.43, fagp.II 44.45, oass. 1.6.52, postmester i Brogger 1.4.59.
159. **Pedersen, Poul Verner**, kontrollør, f.19.12.18. Indtrådt 1.9.36, fagp. 79.39, ass. 1.1.43, fagp.II 53.47, oass. 1.7.52, kontrollør i Kbhavn 1.4.59.
160. **Nielsen, Poul Gerhardt Runge**, postmester, f.30.1.13. Indtrådt som landpostbud 1.8.38, fagp. 82.45, ass. 1.5.46, fagp.II 52.51, oass. 1.9.52, ktr. 1.4.59, postmester i Ruds-Vedby 1.3.60.
161. **Astrup, Svend Rud**, kontrollør, f.5.10.17. Indtrådt 1.9.36, fagp. 73.39, ass. 1.9.42, fagp.II 51.48, oass. 1.2.53, kontrollør i Ålborg 1.4.59.
162. **Rasmussen, Olaf Albert Arild**, postmester, f.18.9.20. Indtrådt 1.9.37, fagp. 71.40, ass. 1.10.44, fagp.II 55.51, oass. 1.10.53, postmester i Ulfborg 1.5.59.
163. **Hansen, Erik**, kontrollør, f.3.5.21. Indtrådt 1.9.38, fagp. 89.41, ass. 1.6.45, fagp.II 53.50, oass. 1.10.53, kontrollør i Ronne 1.5.59.
164. **Hankil, Poul**, kontrollør, f.14.11.23. Indtrådt 1.9.40, fagp. 97.43, ass. 1.4.46, fagp.II 53.50, oass. 1.11.54, kontrollør i Nakskov 1.5.59.
165. **Madsen, Ove Rikard**, postmester, f.1.12.25. Indtrådt 1.9.42, fagp. 71.45, ass. 1.9.47, fagp.II 55.53, oass. 1.9.56, ktr. 1.5.59, postmester i Hundested 1.1.64.
166. **Nielsen, Orla Juel**, kontrollør, f.24.12.05. I tgravn. 16.9.22, fagp. 83.25, ass. 1.10.28, oass. 1.9.46, kontrollør i Kbhavn (htg.) 1.6.59.
167. **Nielsen, Ernst Vilhelm**, postmester, f.31.8.19. Indtrådt 1.9.36, fagp. 53.39, ass. 1.9.43, fagp.II 39.46, oass. 1.10.53, postmester i Otterup 1.6.59.
168. **Bøgsted, Edith**, fru, kontrollør, f. 18.12.18. Indtrådt 1.9.36, fagp. 82.39, ass. 1.1.43, fagp. II 46.52, oass. 1.12.52, kontrollør i Kbhavn 1.7.59.
169. **Pedersen, Jens Juul Fjederholt**, kontrollør, f.7.12.20. Indtrådt 1.9.38, fagp. 84.41, ass. 1.1.45, fagp.II 40.48, oass. 1.10.53, kontrollør i Randers 1.7.59.
170. **Klenø, Svend Gyrd**, kontrollør, f.4.7.00. I tgravn. 1.9.17, fagp. 82.18 (u.f.n.r. 1.4.—30.9.23), ass. 1.3.24, oass. 1.4.49, kontrollør i Kbhavn (htg.) 1.8.59.
171. **Tornbak, Preben**, kontrollør, f.28.11.22. Indtrådt 1.9.39, fagp. 69.42, ass. 1.4.46, fagp.II 39.52, oass. 1.8.54, kontrollør i Kbhavn (rtf.) 1.9.59.
172. **Lorenzen, Tage Møller**, kontrollør, f.19.11.16. Indtrådt 1.9.34, fagp. 74.37, ass. 1.12.40, fagp.II 36.44, oass. 1.10.50, kontrollør i Fredericia 1.10.59.
173. **Petersen, Povl Alfred**, kontrollør, f.18.2.20. Indtrådt 1.9.36, fagp. 75.39, ass. 1.3.44, fagp.II 47.47, oass. 1.12.52, kontrollør i Kbhavn 1.10.59.
174. **Larsen, Esther**, frk. kontrollør, f.8.8.17. Indtrådt 1.9.36, fagp. 78.39, ass. 1.9.42, fagp.II 47.49, oass. 1.1.53, kontrollør i Kbhavn 1.10.59.
175. **Rønn, Christen Larsen**, kontrollør, f.21.4.02. I tgravn. 1.6.20, fagp. 97.22, ass. 1.6.26, prøve i postfagene 35.31, oass. 1.4.49, kontrollør i Kbhavn (htg.) 1.11.59.
176. **Breum, Carl Frederik**, kontrollør, f.7.3.20. Indtrådt 1.9.36, fagp. 77.39, ass. 1.4.44, fagp.II 53.49, oass. 1.4.53, kontrollør i Kbhavn 1.11.59.
177. **Toft, Carl Aage**, kontrollør, f.31.1.18. Indtrådt 1.9.35, fagp. 61.38, ass. 1.2.42, fagp.II 36.51, oass. 1.10.52, kontrollør i Nykøbing Fl. 1.12.59.
178. **Jørgensen, Frede Randrup**, postmester, f.14.9.19. Indtrådt 1.9.36, fagp. 79.39, ass. 1.10.43, fagp.II 38.48, oass. 1.3.53, ktr. 1.12.59, postmester i Tørring 1.3.63.
179. **Dyhr, Henry Oskar**, postmester, f.17.3.16. Indtrådt som postbud 1.4.40, fagp. 75.47, ass. 1.5.48, fagp.II 41.51, oass. 1.7.53, ktr. 1.12.59, postmester ved Farum postkontor 1.10.65.
180. **Mortensen, Peter Kristian Svend**, kontrollør, f.10.4.19. Indtrådt 1.9.36, fagp. 66.39, ass. 1.5.43, fagp.II 45.46, oass. 1.11.53, kontrollør i Kbhavn 1.1.60.
181. **Svenstrup, Poul**, kontrollør, f.25.2.18. Indtrådt 1.9.36, fagp. 71.39, ass. 1.9.42, fagp.II 42.45, oass. 1.7.53, kontrollør i Kbhavn 1.3.60.
182. **Mortensen, Herbert**, kontrollør, f.31.8.16. Indtrådt 1.9.36, fagp. 65.39, ass. 1.9.42, fagp.II 43.48, oass. 1.11.53, kontrollør i Kbhavn 1.3.60.
183. **Findsen, Adda Maria Nielsine**, fru, kontrollør, f.12.4.02. I tgravn. 1.9.18, fagp. 86.19, ass. 1.9.24, oass. 1.4.49, kontrollør i Odense T. 1.4.60.
184. **Jensen, Kristian Ejvind**, postmester, f.10.1.17. Indtrådt 1.9.36, fagp. 59.39, ass. 1.9.42, fagp.II 42.46, oass. 1.4.53, ktr. 1.4.60, postmester i Kjellerup 1.3.63.

185. **Nielsen, Aage**, kontrollør, f.17.5.20. Indtrådt 1.9.37, fagp. 82.40, ass. 1.6.44, fagp.II 57.48, oass. 1.11.53, kontrollør i Kbhavn 1.4.60.
186. **Jensen, Poul Wejersøe**, postmester, f.17.6.18. Indtrådt 1.9.37, fagp. 63.40, ass. 1.9.43, fagp.II 36.48, oass. 1.11.53, ktr. 1.4.60, postmester i Skørping 1.1.65.
187. **Sørensen, Verner Theodor**, kontrollør, f.28.6.21. Indtrådt 1.9.37, fagp. 82.40, ass. 1.7.45, fagp.II 45.52, oass. 1.12.53, kontrollør i Kbhavn 1.4.60.
188. **Damgaard, Jens Madsen**, kontrollør, f.26.1.22. Indtrådt 1.9.39, fagp. 71.42, ass. 1.2.46, fagp.II 46.51, oass. 1.8.54, kontrollør i Kbhavn (rtf.) 1.4.60.
189. **Gregersen, Gunnar Vincens**, kontrollør, f.14.11.17. Indtrådt 1.9.34, fagp. 66.37, ass. 1.12.41, fagp.II 40.51, oass. 1.12.52, kontrollør i Silkeborg 1.5.60.
190. **Nielsen, Heinz Georg**, kontrollør, f. 29.11.19. Indtrådt 1.9.36, fagp. 64.39, ass. 1.12.43, fagp.II 39.48, oass. 1.7.53, kontrollør i Odense 1.5.60.
191. **Mortensen, Rigmor Elisabeth**, frk., kontrollør, f.15.2.00. I tgrafv. 1.11.15, fagp. 81.16, ass. 1.11.21, oass. 1.4.46, kontrollør i Kbhavn (rtf.) 1.6.60.
192. **Madsen, Niels Jørgen Søndergaard**, postmester, f.31.8.19. Indtrådt 1.9.37, fagp. 79.40, ass. 1.9.43, fagp. II 47.50, oass. 1.4.54, ktr. 1.6.60, postmester i Hedehusene 1.10.62.
193. **Nielsen, Helge Johannes**, postmester, f.10.4.21. Indtrådt 1.9.37, fagp. 79.40, ass. 1.5.45, fagp. II 41.52, oass. 1.4.54, ktr. 1.6.60, postmester i Præstø 1.10.62.
194. **Sørensen, Henry Møller**, kontrollør, f.7.7.21. Indtrådt 1.9.37, fagp. 74.40, ass. 1.8.45, fagp.II 45.51, oass. 1.10.53, kontrollør i Ringsted 1.7.60.
195. **Holm, Bjerne Sofus**, kontrollør, f.17.10.18. Indtrådt 1.9.37, fagp. 72.40, ass. 1.9.43, fagp.II 43.48, oass. 1.4.54, kontrollør i Kbhavn 1.7.60.
196. **Hansen, Erik Carl Gissel**, kontrollør, f.29.4.20. Indtrådt 1.9.37, fagp. 71.40, ass. 1.5.44, fagp.II 40.48, oass. 1.4.54, kontrollør i Kbhavn 1.7.60.
197. **Jensen, Viggo**, kontrollør, f.1.2.02. I tgrafv. 1.9.18, fagp. 105.19, ass. 1.9.24, oass. 1.7.47, kontrollør i FredericiaT. 1.9.60.
198. **Foldager, Vagn**, postforvalter, f.26.4.20. Indtrådt 1.9.36, fagp. 66.39, ass. 1.5.44, (u.Enr. 1.6.45—31.1.46), fagp.II 43.51, oass. 1.10.54, postforvalter ved postekspedition Odense V 1.9.60.
199. **Jørgensen, Poul**, postmester, f.17.8.19. Indtrådt 1.9.37, fagp. 82.40, ass. 1.9.43, fagp.II 48.47, oass. 1.2.53, ktr. 1.10.60, postmester i Rødby 1.11.65.
200. **Vollerup, Walther**, kontrollør, f.25.10.21. Indtrådt som postbud 1.11.45, fagp. 99.51, ass. 1.5.52, fagp.II 58.55, oass. 1.11.55, kontrollør i Odense 1.12.60.
201. **Eskekilde, Folmer Dreyer**, kontrollør, f.15.8.13. Indtrådt 1.9.31, fagp. 63.34, ass. 1.9.37, fagp.II 38.43, oass. 1.4.49, ktr. i Kbhavn (htg.) 1.1.61, kontrollør i Slagelse 1.12.64.
202. **Mortensen, Jørgen Valdemar Møller**, kontrollør, f.14.2.02. I tgrafv. 16.8.19, fagp. 95.21, ass. 1.9.25, oass. 1.10.49, kontrollør i Kbhavn (htg.) 1.1.61.
203. **Riis, Aage Møller**, postmester, f.11.1.22. Indtrådt 1.9.38, fagp. 72.41, ass. 1.2.46, fagp.II 37.50, oass. 1.9.54, postmester i Neksø 1.2.61.
204. **Jørgensen, Eigil Frode**, kontrollør, f.6.12.22. Indtrådt 1.9.39, fagp.78.42, ass. 1.4.46, fagp.II 56.50, oass. 1.6.55, kontrollør på overpostmesterens kontor 1.2.61.
205. **Laursen, Esther Gunhild**, fru, kontrollør, f.12.9.01. I tgrafv. 1.9.18, fagp. 84.19, ass. 1.9.24, oass. 1.4.46, kontrollør i Kbhavn (htg.) 1.4.61.
206. **Torup, Lars Gertsen**, kontrollør, f.25.9.04. I tgrafv. 16.9.22, fagp. 76.26, ass. 1.5.29, oass. 1.4.49, kontrollør i Kbhavn (rtf.) 1.4.61.
207. **Bødkerholm, Folmer Erik**, maskinmester, f.16.1.22. Maskinist 1.4.50, maskinmester II 1.4.53, maskinmester i 18. lkl. 1.4.61 (1. ingeniørdistrikt).
208. **Mønsted, Lise**, fru, kontrollør, f.19.11.19. Indtrådt 1.9.38, fagp. 97.41, ass. 1.9.44, fagp.II 62.51, oass. 1.7.53, kontrollør i Kbhavn 1.4.61.
209. **Ruby, Kristen Koldborg**, kontrollør, f.27.5.20. Indtrådt 1.9.37, fagp. 67.40, ass. 1.6.44, fagp.II 50.47, oass. 1.4.54, kontrollør i Kbhavn 1.4.61.
210. **Adsbøl, Niels Alfred**, kontrollør, f.6.8.21. Indtrådt 1.9.37, fagp. 67.40, ass. 1.9.45, fagp.II 42.50, oass. 1.4.54, kontrollør ved jernbanepostkontor 1.4.61.
211. **Christensen, Niels**, kontrollør, f.26.11.20. Indtrådt 1.9.37, fagp. 64.40, ass. 1.12.44, fagp.II 41.48, oass. 1.7.54, kontrollør i Kbhavn 1.4.61.
212. **Hesselberg, Ejnar**, postmester, f.12.3.22. Indtrådt 1.9.38, fagp. 86.41, ass. 1.4.46, fagp.II 44.50, oass. 1.7.54, ktr. 1.4.61, postmester i Gilleleje 1.8.65.
213. **Nørgaard, Hans Jørgen Winther**, postmester, f.21.8.22. Indtrådt 1.9.38, fagp. 74.41, ass. 1.4.46, fagp.II 48.50, oass. 1.7.54, ktr. 1.4.61, postmester i Ry 1.11.63.
214. **Skaar, Gunnar**, postmester, f.4.9.14. Indtrådt som postbud 1.10.38, fagp.69.45, ass. 1.5.46, fagp.II 36.52, oass. 1.7.54, ktr. 1.4.61, postmester ved indleveringspostkontor 38 1.12.64.
215. **Nielsen, Viggo**, kontrollør, f.9.10.18. Indtrådt som postbud 1.7.45, fagp. 92.50, ass. 1.5.51, fagp.II 50.53, oass. 1.7.54, kontrollør i Grenå 1.4.61.
216. **Hundtofte, Jakob Johannes**, kontrollør, f.23.2.23. Indtrådt 1.9.40, fagp. 92.43, ass. 1.4.46, fagp.II 54.52, oass. 1.11.54, kontrollør i Arhus 1.4.61.
217. **Grunnet, Wagner**, kontrollør, f.27.7.24. Indtrådt 1.9.41, fagp. 85.44, ass. 1.9.46, fagp.II 49.51, oass. 1.11.54, kontrollør i Ålborg 1.4.61.
218. **Knudsen, Knud Alfred**, kontrollør, f.15.11.20. Indtrådt 1.9.38, fagp. 81.41, ass. 1.12.44, fagp.II 46.51, oass. 1.12.54, kontrollør i Kbhavn 1.4.61.
219. **Hansen, Anker Christian**, kontrollør, f.2.11.21. Indtrådt 1.9.38, fagp. 76.41, ass. 1.12.45, fagp.II 38.50, oass. 1.12.54, kontrollør i Kbhavn 1.4.61.
220. **Uhre, Erik Bertel Thomsen**, kontrollør, f.29.11.20. Indtrådt 1.9.38, fagp. 73.41, ass. 1.12.44, fagp.II 45.50, oass. 1.12.54, kontrollør i Kbhavn 1.4.61.
221. **Hansen, Hans Peder**, kontrollør, f.31.7.23. Indtrådt 1.9.39, fagp. 97.42, ass. 1.4.46, fagp.II 57.54, oass. 1.12.54, kontrollør i Middelfart 1.4.61.
222. **Jensen, Villy Tage Gotfred**, kontrollør, f.18.6.21. Indtrådt 1.9.38, fagp. 70.41, ass. 1.7.45, fagp.II 44.48, oass. 1.12.54, kontrollør i Arhus 1.4.61.
223. **Hviid-Christensen, Hans Adolf**, kontrollør, f.2.8.18. Indtrådt 1.9.37, fagp. 72.41 (ude af post- og tgrafv. 1.8.—30.9.43), ass. 1.7.44, fagp.II 48.48, oass. 1.12.54, kontrollør i Kbhavn 1.4.61.
224. **Christensen, Kaj Mogens**, kontrollør, f.19.8.23. Indtrådt 1.9.39, fagp. 76.42, ass. 1.4.46, fagp.II 52.52, oass. 1.12.54, kontrollør i Haderslev 1.4.61.
225. **Petersen, Egon Christian**, kontrollør, f.18.7.24. Indtrådt 1.9.41, fagp. 78.44, ass. 1.9.46, fagp.II 40.53, oass. 1.4.55, kontrollør i Kbhavn (rtf.) 1.4.61.
226. **Jacobsen, Harald Øvind**, kontrollør, f.18.1.22. Indtrådt 1.9.38, fagp. 66.41, ass. 1.2.46, fagp.II 44.52, oass. 1.6.55, kontrollør i Kbhavn 1.4.61.
227. **Gamby, Carl**, kontrollør, f.3.2.23. Indtrådt 1.9.39, fagp. 81.42, ass. 1.4.46, fagp.II 49.49, oass. 1.6.55, kontrollør i Kbhavn 1.4.61.
228. **Povlsen, Frits Erik Willy**, kontrollør, f.29.12.19. Indtrådt 1.9.39, fagp. 69.42, ass. 1.9.45, fagp.II 51.49, oass. 1.6.55, kontrollør i Kbhavn 1.4.61.
229. **Kjærsgaard, Mogens Volmer**, kontrollør, f.10.8.21. Indtrådt som postbud 1.9.45, fagp. 94.50, ass. 1.5.51, fagp.II 56.53, oass. 1.6.55, kontrollør i generaldirektoratet (revisionskontoret) 1.4.61.
230. **Jespersen, Tage Karl**, kontrollør, f.16.5.22. Indtrådt 1.9.38, fagp. 72.41, ass. 1.4.46, fagp.II 46.48, oass. 1.7.55, kontrollør i Kbhavn 1.4.61.
231. **Nordbo, Børge Wøller**, kontrollør, f.10.10.22. Indtrådt 1.9.41, fagp.88.44 (ude af post- og tgrafv. 1.2.—30.4.47), ass. 1.1.48, fagp.II 52.52, oass. 1.1.56, kontrollør i generaldirektoratet (3. ekspeditionskontor) 1.4.61.
232. **Kjeldsen, Vilmer**, kontrollør, f.29.8.27. Indtrådt 1.9.44, fagp. 92.47, ass. 1.9.49, fagp.II 62.53, oass. 1.3.57, kontrollør i generaldirektoratet (2. ekspeditionskontor) 1.4.61.
234. **Schrøder, Henning Emil**, postforvalter, f.4.4.21. Indtrådt 1.9.38, fagp. 91.41, ass. 1.5.45, fagp.II 56.48, oass. 1.11.53, postforvalter ved Brabrand postekspedition (Arhus) 1.5.61.
235. **Zachariassen, Carl Frederik**, postmester, f.31.5.20. Indtrådt 1.9.37, fagp. 86.40, ass. 1.6.44, fagp.II 42.48, oass. 1.11.53, postmester i Garlev Sjælland 1.6.61.
236. **Nielsen, Poul Viggo**, kontrollør, f.21.4.22. Indtrådt 1.9.38, fagp. 67.41 (ude af post- og tgrafv. 1.3.45—14.3.46), ass. 1.4.46, fagp.II 53.53, oass. 1.11.54, kontrollør i Fredericia 1.6.61.
237. **Stentoft, Paul Børge**, kontrollør, f.5.8.22. Indtrådt 1.9.39, fagp.81.42, ass. 1.4.46, fagp.II 44.49, oass. 1.2.55, kontrollør i Herning 1.6.61.

239. **Jørgensen, Poul Arne**, kontrollør, f.30.4.22. Indtrådt 1.9.38, fagp. 66.41, ass. 1.4.46, fagp.II 37.52, oass. 1.6.55, kontrollør i Kbhavn 1.7.61.
240. **Nielsen, Paul Henning Frits**, kontrollør, f.25.1.21. Indtrådt 1.9.37, fagp. 57.40 (ude af post- og tgrafv. 1.8.45-31.5.46), ass. 1.1.47, fagp.II 39.50, oass. 1.6.55, kontrollør i Kbhavn 1.7.61.
241. **Bomholt, Esther**, frk., kontrollør, f.4.8.20. Indtrådt 1.9.39, fagp. 85.42, ass. 1.9.45, fagp.II 56.52, oass. 1.6.55, kontrollør i Kbhavn 1.7.61.
242. **Kristensen, Frede Henning**, kontrollør, f.16.7.24. Indtrådt 1.9.41, fagp. 70.44, ass. 1.9.46 (u.f.nr. 7.6.50-22.5.51^o), fagp.II 47.53, oass. 1.4.56, kontrollør i overtelegrafinspektoratet 1.7.61.
244. **Christensen, Hugo**, kontrollør, f.16.2.24. Indtrådt 1.9.41, fagp. 68.44, ass. 1.9.46, fagp.II 36.53, oass. 1.7.56, kontrollør i Kbhavn (rtf.) 1.7.61.
245. **Kristensen, Erling Kaaberbøl**, kontrollør, f.8.11.29. Indtrådt 1.9.45, fagp. 93.48, ass. 1.9.50 (u.f.nr. 1.1-14.6.53^o), fagp.II 62.56, oass. 1.6.58, ktr. ved radioingeniørtjenesten (Skamlebæk) 1.7.61, kontrollør ved 3. ingeniørdistrikt (kontortjenesten) 1.7.64.
246. **Røjle, Niels Christian**, kontrollør, f.18.9.02. I tgrafv. 1.12.19, fagp. 83.22, ass. 1.12.25, oass. 1.4.48, kontrollør i Kbhavn (htg.) 1.8.61.
247. **Kaptain, Kristian Nielsen**, kontrollør, f.3.10.24. Indtrådt 1.9.41, fagp. 83.44, ass. 1.9.46, fagp.II 51.52, oass. 1.4.55, kontrollør i Randers 1.8.61.
248. **Jensen, Carl Louis**, kontrollør, f.15.9.21. Indtrådt 1.9.38, fagp. 59.41, ass. 1.10.45, fagp.II 38.51, oass. 1.6.55, kontrollør i Kbhavn 1.8.61.
249. **Velløv, Vagn**, kontrollør, f.4.5.03. I tgrafv. 15.5.19, fagp. 71.21, ass. 1.6.25, oass. 1.4.52, kontrollør i Kbhavn (htg.) 1.9.61.
250. **Simonsen, Simon Svendsen**, kontrollør, f.14.10.19. Indtrådt 1.9.36, fagp. 83.39, ass. 1.11.43, fagp.II 49.47, oass. 1.4.52 (u.f.nr. 1.10.59-29.2.60^o), kontrollør ved Lyngby radiotelegrafkontor 1.9.61.
251. **Andersen, Hans Peter**, kontrollør, f.16.12.21. Indtrådt 1.9.38, fagp. 76.41, ass. 1.1.46, fagp.II 40.52, oass. 1.11.54, kontrollør i Sønderborg 1.9.61.
252. **Jørgensen, John Erik**, kontrollør, f.7.8.24. Indtrådt 1.9.40, fagp. 71.43, ass. 1.4.46, fagp.II 50.52, oass. 1.7.55, kontrollør i Roskilde 1.9.61.
253. **Pedersen, Kai Anton**, kontrollør, f.22.4.23. Indtrådt 1.9.40, fagp. 76.43, ass. 1.4.46, fagp.II 39.52, oass. 1.9.55, kontrollør i Odense 1.9.61.
254. **Nothlev, Egon Kristensen**, postmester, f.1.11.21. Indtrådt 1.9.38, fagp. 84.41, ass. 1.11.45, fagp.II 55.50, oass. 1.10.54, postmester i Toflund 1.10.61.
255. **Høvring, Gunild Marie**, frk., kontrollør, f.20.10.21. Indtrådt 1.9.39, fagp. 88.42, ass. 1.11.45, fagp.II 53.52, oass. 1.12.54, kontrollør i Århus 1.10.61.
256. **Gyldenhof, Allan**, postmester, f.11.4.22. Indtrådt 1.9.39, fagp. 68.42, ass. 1.4.46, fagp.II 38.52, oass. 1.7.55, ktr. 1.10.61, postmester i Brørup 1.7.65.
257. **Brigsted, Erik**, kontrollør, f.11.3.24. Indtrådt 1.9.40, fagp.67.43 ass. 1.4.46, fagp.II 50.52, oass. 1.7.55, kontrollør i Ringkøbing 1.10.61.
258. **Havndrup, Kaj**, kontrollør, f.21.3.21. Indtrådt 1.9.38, fagp. 84.41, ass. 1.4.45 (ude af post- og tgrafv. 1.4.47-30.4.49), fagp.II 57.52, oass. 1.6.56, kontrollør i Odense 1.10.61.
259. **Nielsen, Lejf**, kontrollør, f.10.2.29. Indtrådt 1.9.45, fagp. 92.48, ass. 1.9.50, fagp.II 65.56, oass. 1.6.58, kontrollør i generaldirektoratet (3. ekspeditionskontor) 1.10.61.
260. **Christiansen, Carl Marinus**, postmester, f.5.5.21. Indtrådt 1.9.38, fagp. 80.41, ass. 1.6.45, fagp.II 43.48, oass. 1.5.54, postmester i Vrå 1.11.61.
261. **Stæhr, Ole Thorvald**, postmester, f.10.11.20. Indtrådt 1.9.37, fagp. 61.40, ass. 1.12.44, fagp.II 42.49, oass. 1.7.54, postmester i Ryomgård 1.11.61.
262. **Jørgensen, Erik**, postmester, f.13.2.23. Indtrådt 1.9.39, fagp. 69.42, ass. 1.4.46, fagp.II 47.52, oass. 1.12.54, postmester i Holsted 1.11.61.
263. **Andersen, Henning**, kontrollør, f.5.8.25. Indtrådt 1.9.41, fagp. 79.44, ass. 1.9.46, fagp.II 50.52, oass. 1.6.56, kontrollør på overpostmesterens kontor 1.11.61.
264. **Jensen, Verner Gudmand**, kontrollør, f.17.6.27. Indtrådt 1.9.44, fagp. 80.47, ass. 1.9.49, fagp.II 48.55, oass. 1.4.59, kontrollør i Slagelse 1.11.61.
265. **Krøgh, Niels Viktor**, postmester, f.17.5.03. I tgrafv. 16.8.19, fagp. 73.22, ass. 1.9.25, prøve i postfacene 37.32, oass. 1.12.45, postmester i Jægerspris 1.10.54, postmester i Stubbekøbing 1.12.61.
266. **Pedersen, Johannes Hvirring**, kontrollør, f.16.3.24. Indtrådt 1.9.41, fagp. 92.44, ass. 1.9.46, fagp.II 62.53, oass. 1.9.55, kontrollør ved jernbanepostkontor 2.11.61.
267. **Kolle, Arne**, kontrollør, f.5.8.20. Indtrådt som postbud 1.9.44, fagp. 93.51, ass. 1.5.52, fagp.II 47.55, oass. 1.4.56, kontrollør i Skive 1.12.61.
268. **Haulrich, Alfred Jens**, postmester, f.22.9.28. Indtrådt 1.9.45, fagp. 82.48, ass. 1.9.50, fagp.II 65.55, oass. 1.9.58, kontrollør 1.12.61, postmester i Hjøllerup 1.6.64.
269. **Nissen, Svend Højberg**, kontrollør, f.11.8.22. Indtrådt 1.9.39, fagp. 81.42, ass. 1.4.46, fagp.II 63.52, oass. 1.6.55, kontrollør i Kbhavn 1.1.62.
270. **Paaske, Poul Jørgen**, kontrollør, f.1.10.19. Indtrådt som postbud 1.10.43, fagp. 74.49, ass. 1.5.50, fagp.II 41.53, oass. 1.6.55, kontrollør i Kbhavn 1.1.62.
271. **Poulsen, Frode Gudmund**, postmester, f.22.6.25. Indtrådt 1.9.41, fagp. 76.44, ass. 1.9.46, fagp.II 50.52, oass. 1.7.55, postmester i Sommersted 1.1.62.
273. **Mortensen, Kaj Theodor**, kontrollør, f.7.5.24. Indtrådt 1.9.41, fagp. 84.44, ass. 1.9.46, fagp.II 49.51, oass. 1.6.56, kontrollør i generaldirektoratet (revisionskontoret) 1.3.62.
274. **Jacobsen, Peter Jørgen Hansen**, postforvalter, f.2.9.26. Indtrådt 1.9.43, fagp. 88.46, ass. 1.9.48, fagp.II 45.57, oass. 1.2.58, postforvalter ved postekspedition Kolding 1.3.62.
275. **Mortensen, Charles**, postmester, f.25.8.96. I postv. 1.10.13, fagp. 76.16, ass. 1.10.19, fagp.II 36.28, oass. 1.12.37, postmester i Vestervig 1.6.48 (18. lkl. fra 1.4.62).
276. **Killendahl, Paul Ludvig**, postmester, f.13.9.03. I tgrafv. 16.8.20, fagp. 95.23, ass. 1.9.26, prøve i postfacene 53.33, fagp.II 42.36, oass. 1.4.44, postmester på Fejø 1.2.52, postmester i Hasle 1.9.58 (18. lkl. fra 1.4.62).
277. **Halvgaard, Hans Peter**, postmester, f.9.8.03. I postv. 1.9.20 (ude af postv. 1.4.21-31.10.22^o), fagp. 60.25, ass. 1.4.28, fagp.II 51.36, oass. 1.4.45, postmester i Borre 1.12.53 (18. lkl. fra 1.4.62).
278. **Pedersen, Harald Martin**, postmester, f.10.7.11. Indtrådt 1.9.30, fagp. 95.33, ass. 1.9.36, fagp.II 58.40, oass. 1.11.46, postmester i Fuglebjerg 1.9.56 (18. lkl. fra 1.4.62).
279. **Skovgaard, Børge Carl**, kontrollør, f.11.5.04. I tgrafv. 16.8.20, fagp. 74.23, ass. 1.9.26, oass. 1.4.47, kontrollør i generaldirektoratet (materieldepotet) 1.4.62.
280. **Sørensen, Børge Jul**, postmester, f.24.12.13. Indtrådt 1.9.31, fagp. 77.34, ass. 1.1.38, fagp.II 45.44, oass. 1.4.48, postmester ved indleveringspostkontor 39 1.6.55 (18. lkl. fra 1.4.62).
281. **Rasmussen, Holger Christian**, kontrollør, f.1.8.04. I tgrafv. 16.8.20, fagp. 77.23, ass. 1.9.26, prøve i postfacene 34.31, oass. 1.5.48, kontrollør i Odense 1.4.62.
282. **Nielsen, Else Kirstine Maria**, frk., postmester, f.30.5.02. I tgrafv. 16.8.19, fagp. 85.21, ass. 1.1.26, prøve i postfacene 44.31, oass. 1.4.49, postmester ved indleveringspostkontor 18 1.7.61 (18. lkl. fra 1.4.62).
283. **Laursen, Hans Skovgaard**, kontrollør, f.8.5.13. Indtrådt 1.9.32, fagp. 78.35, ass. 1.9.38, fagp.II 40.43, oass. 1.2.50, kontrollør i Odense 1.4.62.
284. **Helmgig, Asger**, postmester, f.16.5.17. Indtrådt 1.9.34, fagp. 86.37, ass. 1.6.41, fagp.II 56.46, oass. 1.4.50, postmester i Glimsbjerg 1.2.57 (18. lkl. fra 1.4.62).
285. **Jespersen, Gunner Viggo**, postmester, f.26.4.12. Indtrådt som landpostbud 1.11.36, fagp. 66.45, ass. 1.5.46, fagp.II 41.49, oass. 1.11.50, postforvalter ved postekspedition Nørresundby 1 1.2.52, postmester i Ørsted 1.11.58 (18. lkl. fra 1.4.62).
286. **Jensen, Niels Poul Johannes**, postmester, f.6.1.02. I postv. 1.3.19, fagp. 75.22, ass. 1.3.25, oass. 1.5.51, postmester i Lunderskov 1.11.58 (18. lkl. fra 1.4.62).
287. **Nielsen, Ove Hartvig**, konstruktør, f.2.5.23. Konstruktør III 1.5.50, konstruktør II 1.7.51, konstruktør i 18. lkl. 1.4.62 (3. ingeniørdistrikt).
288. **Andreasen, Esther Iris**, fru, kontrollør, f.7.11.02. I tgrafv. 1.12.19, fagp. 75.22, ass. 1.3.26, oass. 1.4.52, kontrollør i Kbhavn (htg.) 1.4.62.
289. **Lorenzen Alfred**, kontrollør, f.7.2.17. Indtrådt 1.9.35, fagp. 78.38, ass. 1.9.41, fagp.II 40.49, oass. 1.7.52, kontrollør i 2. ingeniørdistrikt (kontortjenesten) 1.4.62.
290. **Nielsen, Hans Vilhelm**, postmester, f.6.12.19. Indtrådt 1.9.36, fagp. 82.39, ass. 1.1.44, fagp.II 42.48, oass. 1.8.52, postmester i Nørre Nebel 1.10.58 (18. lkl. fra 1.4.62).
291. **Andersen, Ove Andreas**, postmester, f.15.5.20. Indtrådt 1.9.36, fagp. 65.39, ass. 1.6.44, fagp.II 38.48, oass. 1.4.53, postmester i Heclufmagle 1.6.60 (18. lkl. fra 1.4.62).

292. **Sørensen, Hans Otto**, telegrafmester, f.30.4.23. Konstruktor III 1.9.52, konstruktor II 1.9.53, telegrafmester i 18. lkl. 1.4.62 (2. ingeniørdistrikt).
293. **Krøger, Palle Gustav**, postmester, f.3.6.22. Indtrådt 1.9.38, fagp. 88.41, ass. 1.4.46, fagp.II 59.51, oass. 1.10.53, postmester i Kolby Kås 1.12.58 (18. lkl. fra 1.4.62).
294. **Krup, Niels Jakob**, postmester, f.28.8.20. Indtrådt 1.9.39, fagp. 88.42, ass. 1.9.45, fagp.II 44.51, oass. 1.12.53, postforvalter ved postekspedition Randers 2 1.12.57, postmester i Byrum 1.12.60 (18. lkl. fra 1.4.62).
295. **Lund, Kristian Sigurd**, postmester, f.1.12.18. Indtrådt 1.9.37, fagp. 73.40, ass. 1.9.43, fagp.II 43.48, oass. 1.2.54, postmester i Høng 1.12.60 (18. lkl. fra 1.4.62).
296. **Jensen, Ejnar Berg**, postmester, f.30.12.22. Indtrådt 1.9.39, fagp. 70.42, ass. 1.4.46, fagp.II 48.53, oass. 1.2.54, postmester i Højer 1.5.59 (18. lkl. fra 1.4.62).
297. **Bruun, Ingeborg**, frk., kontrollør, f.11.5.01. I tgravn. 1.9.17, fagp. 85.18, ass. 1.9.23, oass. 1.4.54, kontrollør i Kbhavn (rtf.) 1.4.62.
298. **Steffensen, Peter**, postforvalter, f.27.2.99. I postv. 1.9.20, fagp. 73.23, ass. 1.9.26, postforvalter ved postekspedition Esbjerg 1 1.12.54 (18. lkl. fra 1.4.62).
299. **Due, Børge Henning**, postmester, f.5.4.20. Indtrådt 1.9.37, fagp. 64.41, ass. 1.5.44, fagp.II 42.51, oass. 1.12.54, postmester i Jelling 1.4.62.
300. **Jensen, Christian Frederik**, kontrollør, f.2.8.21. Indtrådt 1.9.39, fagp. 89.42, ass. 1.9.45, fagp.II 47.51, oass. 1.7.55, kontrollør i Kbhavn 1.4.62.
301. **Olsen, Svend Aage**, telegrafmester, f.1.6.19. Montør I 1.8.43, mekaniker II 1.11.46, mekaniker I 1.4.52, centralmester 1.7.55, telegrafmester i 18. lkl. 1.4.62 (2. ingeniørdistrikt).
302. **Gjerløv, Gunnar**, postmester, f.1.2.20. Indtrådt 1.9.37, fagp. 60.40, ass. 1.2.44, fagp.II 39.54, oass. 1.9.55, postmester i Jægerspris 1.12.61 (18. lkl. fra 1.4.62).
303. **Larsen, Lars Møller Kasper**, postmester, f.4.12.21. Indtrådt 1.9.38, fagp. 64.42, ass. 1.1.46, fagp.II 50.49, oass. 1.9.55, ktr. 1.4.62, postmester ved indleveringspostkontor 22 1.9.64.
304. **Bursaa, Børge**, kontrollør, f.21.9.20. Indtrådt 1.9.39, fagp. 82.42, ass. 1.9.45, fagp.II 50.51, oass. 1.11.55, kontrollør i Kbhavn 1.4.62.
305. **Hansen, Hans Edvard Koefod**, kontrollør, f.17.12.20. Indtrådt 1.9.39, fagp. 67.42, ass. 1.9.45, fagp.II 46.53, oass. 1.11.55, kontrollør i Kbhavn 1.4.62.
306. **Møllerstrøm, Christian**, kontrollør, f.25.1.23. Indtrådt 1.9.40, fagp. 80.43, ass. 1.4.46, fagp.II 41.50, oass. 1.11.55, kontrollør i Kbhavn 1.4.62.
307. **Kjærbye, Gunnar Hansen**, kontrollør, f.29.2.24. Indtrådt 1.9.40, fagp. 79.43, ass. 1.4.46, fagp.II 52.54, oass. 1.12.55, kontrollør i Kbhavn 1.4.62.
308. **Svane, Erik**, kontrollør, f.18.9.23. Indtrådt 1.9.40, fagp. 74.43, ass. 1.4.46, fagp.II 48.50, oass. 1.12.55, kontrollør i Kbhavn 1.4.62.
309. **Nielsen, Paula Elisabeth Costending**, fru, kontrollør, f.25.9.03. I tgravn. 1.12.19, fagp. 85.22, ass. 1.12.25, oass. 1.4.56, kontrollør i Kbhavn (rtf.) 1.4.62.
310. **Jensen, Hilmar Møller**, telegrafmester, f.3.2.15. Montør I 1.12.44, mekaniker II 1.4.49, tegner 1.4.54, telegrafmester i 7. lkl. 1.4.56, telegrafmester i 18. lkl. 1.4.62 (3. ingeniørdistrikt).
311. **Bundgaard, Aage**, postmester, f.23.4.25. Indtrådt 1.9.42, fagp. 72.45, ass. 1.9.47, fagp.II 52.55, oass. 1.7.56, ktr. 1.4.62, postmester i Dronninglund 1.11.63.
312. **Nielsen, Hans Kristian Svane**, kontrollør, f.5.6.25. Indtrådt som postbud 1.12.48, fagp. 104.52, ass. 1.5.53, fagp.II 60.56, oass. 1.11.56, kontrollør i Kbhavn 1.4.62.
313. **Hansen, Aage Bernhard Peder**, postforvalter, f.14.11.03. I tgravn. 16.8.19, fagp. 78.21, ass. 1.3.26, prøve i postfagene 38.33, postforvalter ved postekspedition Århus 6 1.1.57 (18. lkl. fra 1.4.62).
314. **Hald, Anna Laura Marie**, frk., postforvalter, f.19.3.02. I postv. 1.4.20, fagp. 69.23, ass. 1.4.26, postforvalter ved postekspedition Århus 4 1.4.57 (18. lkl. fra 1.4.62).
316. **Pedersen, Curt Christian Lykke**, kontrollør, f.2.2.25. Indtrådt 1.9.42, fagp. 61.45, ass. 1.9.47, fagp.II 37.55, oass. 1.4.57, kontrollør ved Blåvand radiotelegrafkontor 1.4.62.
317. **Sørensen, Povl Valdemar**, telegrafmester, f. 11.4.18. Montør I 1.4.53, tegner 1.9.54, telegrafmester i 7. lkl. 1.4.57, telegrafmester i 18. lkl. 1.4.62 (radioingeniørtjenesten (Kastrup)).
318. **Rasmussen, Arne Poul**, kontrollør, f.29.4.25. Indtrådt 1.9.43, fagp. 73.46, ass. 1.9.48, fagp.II 47.54, oass. 1.6.57, kontrollør i Stege 1.4.62.
319. **Rasmussen, Holger**, kontrollør, f.9.9.26. Indtrådt 1.9.44, fagp. 92.47, ass. 1.9.49, fagp.II 63.54, oass. 1.9.57, kontrollør i Hillerød 1.4.62.
320. **Villumsen, Børge Preben**, kontrollør, f.14.4.27. Indtrådt 1.9.44, fagp. 96.47, ass. 1.9.49, fagp.II 51.55, oass. 1.11.57, kontrollør i generaldirektoratet (1. ekspeditionskontor) 1.4.62.
321. **Krøtel, Hans Herbert**, telegrafmester, f.10.9.24. Tegner 1.11.54, telegrafmester i 15. lkl. 1.4.58, telegrafmester i 18. lkl. 1.4.62 (3. ingeniørdistrikt).
322. **Jørgensen, Hans Torvald**, telegrafmester, f.22.9.13. Montør I 1.4.42, mekaniker II 1.4.46, mekaniker I 1.4.50, overmekaniker 1.4.52, centralmester 1.4.58, telegrafmester i 18. lkl. 1.4.62 (1. ingeniørdistrikt).
323. **Pedersen, Emil Søndergaard**, radiomester, f.8.4.17. Montør I 1.4.49, mekaniker II 1.4.54, mekaniker I 1.4.55, overmekaniker 1.4.57, radiomester i 15. lkl. 1.4.60, radiomester i 18. lkl. 1.4.62 (radioingeniørtjenesten (Gladsaxe)).
324. **Frausing, Erling**, ingeniør, f.22.4.33. Ingeniør i 15. lkl. 1.3.61, ingeniør i 18. lkl. 1.4.62 (kabelingeniørtjenesten).
325. **Andersen, Willy Reimar**, kontrollør, f.6.1.24. Indtrådt 1.9.41, fagp. 80.44, ass. 1.9.46, fagp.II 49.53, oass. 1.10.56, kontrollør i Viborg 1.5.62.
326. **Mortensen, Annalise**, fru, kontrollør, f.31.1.28. Indtrådt 1.9.44, fagp. 92.47, ass. 1.9.49, fagp.II 52.54, oass. 1.4.58, kontrollør i generaldirektoratet (revisionskontoret) 1.6.62.
327. **Frederiksen, Esther**, frk., kontrollør, f.3.12.20. Indtrådt 1.9.38, fagp. 88.41, ass. 1.1.45, fagp.II 51.52, postforvalter ved postekspedition Ålborg 5 1.5.54 (u.f.nr. 1.1.-28.2.61), kontrollør i Ålborg 1.7.62.
328. **Jensen, Reinhardt**, postmester, f.29.10.20. Indtrådt 1.9.38, fagp. 58.41, ass. 1.11.44, fagp.II 37.50, oass. 1.10.55, postmester i Gudhjem 1.7.62.
329. **Jørgensen, Egon Benny**, postmester, f.11.2.25. Indtrådt 1.9.41, fagp. 86.44, ass. 1.9.46, fagp.II 51.54, oass. 1.6.56, postmester i Skibby 1.7.62.
330. **Johansen, Johan Frede**, kontrollør, f.13.2.27. Indtrådt 1.9.43, fagp. 59.46, ass. 1.9.48, fagp.II 55.54, oass. 1.11.57, kontrollør i Maribo 1.7.62.
331. **Jensen, Martin Poulsen**, kontrollør, f.20.8.21. Indtrådt 1.9.40, fagp. 84.43, ass. 1.4.46, fagp.II 47.52, oass. 1.4.56, kontrollør i Ålborg 1.8.62.
332. **Jensen, Henry Christian**, kontrollør, f.8.5.27. Indtrådt 1.9.43, fagp. 92.46, ass. 1.9.48, fagp.II 51.54, oass. 1.4.57, kontrollør i Holstebro 1.8.62.
333. **Mortensen, Niels Ladegaard**, maskinmester, f.8.10.15. Maskinist 1.4.50, maskinmester II 1.4.53, maskinmester i 18. lkl. 1.9.62 (2. ingeniørdistrikt).
334. **Dahlin, Olga Kaae**, fru, postmester, f.11.5.19. Indtrådt 1.9.37, fagp. 58.40, ass. 1.9.43, fagp.II 39.51, oass. 1.11.54, postmester i Havndal 1.9.62.
335. **Præst, Eli**, kontrollør, f.18.8.27. Indtrådt 1.9.43, fagp. 83.46, ass. 1.9.48, fagp.II 55.54, oass. 1.9.57, kontrollør i Åbenrå 1.9.62.
336. **Pedersen, Gunnar Hofman**, postmester, f.18.4.05. I tgravn. 16.9.22, fagp. 85.26, ass. 1.5.29, prøve i postfagene 38.31, oass. 1.10.46, postforvalter ved postekspedition Vejle 1 1.2.53, postmester i Christiansfeld 1.10.62.
337. **Nerløe, Helge**, telegrafmester, f.20.3.17. Tegner 1.4.42, telegrafmester i 7. lkl. 1.4.54, telegrafmester i 18. lkl. 1.10.62 (1. ingeniørdistrikt).
338. **Breddam, Robert Vilfred**, kontrollør, f.10.10.22. Indtrådt 1.9.40, fagp. 67.43, ass. 1.4.46, fagp.II 43.50, oass. 1.12.55, kontrollør i Kbhavn 1.10.62.
339. **Nielsen, Johannes**, kontrollør, f.25.9.24. Indtrådt 1.9.41, fagp. 86.44, ass. 1.9.46, fagp.II 54.53, oass. 1.12.55, kontrollør i Kbhavn 1.10.62.
340. **Häuser, Svend Mogens Winther**, kontrollør, f.8.4.25. Indtrådt 1.9.41, fagp. 68.44, ass. 1.9.46, fagp.II 45.54, oass. 1.4.56, kontrollør i Randers 1.10.62.
341. **Thomassen, Jørgen Riber**, kontrollør, f.17.4.24. Indtrådt 1.9.40, fagp.68.43, ass. 1.4.46, fagp.II 39.54, oass. 1.6.56, kontrollør i Kbhavn 1.10.62.
342. **Christensen, Niels Erhardt**, kontrollør, f.9.7.23. Indtrådt 1.9.41, fagp. 73.44, ass. 1.9.46, fagp.II 36.53, oass. 1.9.56, kontrollør i Ålborg T. 1.10.62.
343. **Sørensen, Bent Willy**, kontrollør, f.19.10.24. Indtrådt 1.9.42, fagp. 74.45, ass. 1.9.47, fagp.II 48.53, oass. 1.4.57, kontrollør i Køge 1.10.62.

344. **Holtmann, Kristian Aage**, kontrollør, f.10.7.26. Indtrådt 1.9.42, fagp. 73.45, ass. 1.9.47, fagp.II 47.53, oass. 1.6.57, kontrollør i Svendborg 1.10.62.
345. **Truelsen, Hans Peter**, kontrollør, f.20.7.23. Indtrådt som postbud 1.7.47, fagp.91.51, ass. 1.5.52, fagp.II 52.55, oass. 1.6.56, kontrollør i Kbhavn 1.11.62.
346. **Jegsmark, John Leo**, postmester, f.12.12.19. Indtrådt som postbud 1.1.44, fagp. 85.51, ass. 1.5.52, fagp.II 47.55, oass. 1.6.56, ktr. 1.11.62, postmester ved indleveringspostkontor 12 1.9.65.
347. **Hansen, Aksel Gregersen**, kontrollør, f.20.12.24. Indtrådt 1.9.41, fagp. 79.44, ass. 1.9.46, fagp.II 47.53, oass. 1.4.57, kontrollør i Vejle 1.11.62.
348. **Hansen, Svend Aage**, kontrollør, f.24.5.27. Indtrådt 1.9.44, fagp.81.47, ass. 1.9.49, fagp.II 57.54, oass. 1.2. 58, kontrollør i Odense 1.11.62.
349. **Madsen, Mads Henry**, kontrollør, f.18.8.26. Indtrådt 1.9.44, fagp.65.47, ass. 1.9.49, fagp.II 52.55, oass. 1.7.58, kontrollør i Esbjerg 1.11.62.
350. **Nørgaard, Knud**, kontrollør, f.24.12.19. Indtrådt som postbud 1.1.44, fagp. 79.51, ass. 1.5.52, fagp.II 46.55, oass. 1.6.56, kontrollør i Kbhavn 1.12.62.
351. **Just, Erik Lauge**, kontrollør, f.14.5.25. Indtrådt som postbud 1.11.49, fagp. 78.54, ass. 1.5.55, fagp.II 51.57, oass. 1.2.59, kontrollør i Odense 1.12.62.
352. **Bornø, Jørgen**, kontrollør, f.13.9.10. Indtrådt 1.9.30, fagp. 56.33, ass. 1.9.36, fagp.II 41.40, oass. 1.11.55, kontrollør i postgirokontoret 1.2.63.
353. **Christiansen, Jørgen Erik**, kontrollør, f.25.8.25. Indtrådt 1.9.42, fagp. 90.45, ass. 1.9.47, fagp.II 58.52, oass. 1.9.56, kontrollør i Nykøbing Sjælland 1.3.63.
354. **Olesen, Holger Juhl**, kontrollør, f.20.1.29. Indtrådt 1.9.45, fagp. 87.48, ass. 1.9.50, fagp.II 53.56, oass. 1.9.58, kontrollør i Århus 1.3.63.
355. **Kjærbo, Poul Erik**, postforvalter, f.3.8.08. Indtrådt som postbud 1.12.33, fagp. 72.39, ass. 1.5.40, oass. 1.4.60, postforvalter ved postekspedition Odense 3 1.3.63.
356. **Nielsen, Axel Jørgen Agathon**, kontrollør, f.12.9.01. I tgravf. 17.5.20, fagp. 91.22, ass. 1.6.26, prøve i postfagene 38.32, oass. 1.4.52, kontrollør i generaldirektoratet (4. ekspeditions-kontor) 1.4.63.
357. **Pedersen, Jens Arnold**, konstruktør, f.26.4.27. KonstruktørIII 1.11.52, konstruktørII 1.11.53, konstruktør i 18. lkl. 1.4.63 (3. ingeniørdistrikt).
358. **Jørgensen, Jørgen Christensen**, kontrollør, f.29.9.25. Indtrådt 1.9.42, fagp. 90.45, ass. 1.9.47, fagp.II 56.53, oass. 1.4.56, kontrollør i Vejle 1.4.63.
359. **Hansen, Hans**, kontrollør, f.6.2.24. Indtrådt 1.9.42, fagp. 72.45, ass. 1.9.47, fagp.II 45.53, oass. 1.4.56, kontrollør i Kbhavn (htg.) 1.4.63.
360. **Bransmark, Gert Volmer**, kontrollør, f.7.5.23. Indtrådt 1.9.40, fagp. 66.43, ass. 1.4.46, fagp.II 37.50, oass. 1.9.56, kontrollør i Kbhavn 1.4.63.
361. **Rasmussen, Norman Torp**, kontrollør, f.25.12.23. Indtrådt 1.9.41, fagp. 63.44, ass. 1.9.46, fagp.II 47.56, oass. 1.12.56, kontrollør i postgirokontoret 1.4.63.
362. **Henriksen, Elmo Robert Thorkild**, kontrollør, f.9.10.27. Indtrådt 1.9.44, fagp. 93.47, ass. 1.9.49, fagp.II 57.55, oass. 1.3.57, kontrollør i postgirokontoret 1.4.63.
363. **Jensby, Hans Vilhelm**, kontrollør, f.17.2.23. Indtrådt 1.9.40, fagp. 82.43, ass. 1.4.46, fagp.II 52.52, oass. 1.4.57, kontrollør i Århus T. 1.4.63.
364. **Keller, Johan Schnoor**, kontrollør, f.27.8.25. Indtrådt 1.9.42, fagp.84.45, ass. 1.9.47, fagp.II 46.54, oass. 1.4.57, kontrollør i Kolding 1.4.63.
365. **Lund, Hans Heinrich**, kontrollør, f.7.11.25. Indtrådt 1.9.42, fagp. 74.45, ass. 1.9.47, fagp.II 42.52, oass. 1.4.57, kontrollør i Kbhavn (rtf.) 1.4.63.
366. **Strauss, Hans Olaf**, kontrollør, f.16.4.26. Indtrådt 1.9.43, fagp. 81.46, ass. 1.9.48 (u.f.nr. 1.3.52-15.1.53^o), fagp.II 46.54, oass. 1.4.57, kontrollør ved Lyngby radiotelegrafkontor 1.4.63.
367. **Petersen, Tage Karlo Bjerregaard**, kontrollør, f.14.6.29. Indtrådt 1.9.45, fagp. 87.48, ass. 1.9.50, fagp.II 59.55, oass. 1.6.57, kontrollør i Kbhavn (rtf.) 1.4.63.
368. **Larsen, Markus**, kontrollør, f.3.1.28. Indtrådt 1.9.44, fagp. 69.47, ass. 1.9.49, fagp.II 53.54, oass. 1.7.57, kontrollør i Kbhavn (rtf.) 1.4.63.
369. **Thusgaard, Henning**, kontrollør, f.16.11.25. Indtrådt 1.9.43, fagp. 75.46, ass. 1.9.48, fagp.II 47.53, oass. 1.11.57, kontrollør ved Lyngby radiotelegrafkontor 1.4.63.
370. **Johansen, Leo Verner Fridlund**, postforvalter, f.26.3.27. Indtrådt 1.9.44, fagp. 76.47, ass. 1.9.49, fagp.II 45.55, oass. 1.2.59, postforvalter ved postekspedition Århus V. 1.4.63.
371. **Christophersen, Arne Benedictus**, telegrafmester, f.26.9.25. Tegner 1.3.58, telegrafmester i 15. lkl. 1.4.59, telegrafmester i 18. lkl. 1.4.63 (radioingeniørtjenesten).
372. **Jacobsen, Marius**, kontrollør, f.17.2.29. Indtrådt 1.9.45, fagp. 85.48, ass. 1.9.50 (u.f.nr. 1.6.53-30.4.54^o), fagp.II 47.56, oass. 1.4.59, kontrollør i generaldirektoratet (1. teknisk kontor) 1.4.63.
373. **Frank, Gunner**, kontrollør, f.6.4.30. Indtrådt 1.9.46, fagp. 100.49, ass. 1.9.51, fagp.II 60.56, oass. 1.4.59, kontrollør i generaldirektoratet (2. teknisk kontor) 1.4.63.
374. **Kjøller, Niels Peter**, kontrollør, f.13.4.31. Indtrådt 1.5.47, fagp. 97.50, ass. 1.5.52, fagp.II 68.58, oass. 1.9.59, kontrollør i generaldirektoratet (3. ekspeditionskontor) 1.4.63.
375. **Nielsen, Arne**, kontrollør, f.19.6.32. Indtrådt 1.9.49, fagp. 99.52, ass. 1.9.54, fagp.II 67.60, oass. 1.4.61, kontrollør i generaldirektoratet (1. ekspeditionskontor) 1.4.63.
376. **Nielsen, Ib Svend**, kontrollør, f.3.4.30. Indtrådt 1.5.47, fagp. 101.50, ass. 1.5.52, fagp.II 60.58, oass. 1.5.59, kontrollør i 1. overpostinspektorat 1.6.63.
377. **Jensen, Erik Andreas**, kontrollør, f.22.2.30. Indtrådt 1.9.46, fagp. 72.49, ass. 1.9.51, fagp.II 53.58, oass. 1.5.60, kontrollør i generaldirektoratet (bogholderikontoret) 1.6.63.
378. **Toft, Jens Peter Edvard**, kontrollør, f.1.2.20. Indtrådt 1.9.36, fagp. 83.39, ass. 1.2.44, fagp.II 54.51, oass. 1.7.52, kontrollør i Kbhavn 1.7.63.
379. **Poulsen, Edvard**, kontrollør, f.18.5.23. Indtrådt 1.9.41, fagp. 62.44, ass. 1.9.46, fagp.II 40.52, oass. 1.9.56, ktr. i Kbhavn 1.7.63, kontrollør ved jernbanepostkontor 1 1.10.65.
380. **Hansen, Evald**, kontrollør, f.18.12.23. Indtrådt 1.9.41, fagp. 64.44, ass. 1.9.46, fagp.II 42.52, oass. 1.4.57, kontrollør i Hjørring 1.7.63.
381. **Seidel, Hans Helmuth**, kontrollør, f.18.1.25. Indtrådt 1.9.43, fagp. 89.46, ass. 1.9.48, fagp.II 43.57, oass. 1.7.57, kontrollør i Odense 1.7.63.
382. **Eithz, Bent**, kontrollør, f.9.10.26. Indtrådt 1.9.43, fagp. 78.46, ass. 1.9.48, fagp.II 53.53, oass. 1.9.57, kontrollør i Skive 1.7.63.
383. **Frederiksen, Jens Leo**, kontrollør, f.12.1.26. Indtrådt 1.9.44, fagp. 85.47, ass. 1.9.49, fagp.II 36.56, oass. 1.11.58, kontrollør i Århus 1.7.63.
384. **Jensen, Kurt Niels Anker**, kontrollør, f.17.8.30. Indtrådt 1.5.47, fagp. 89.50, ass. 1.5.52, fagp.II 67.57, oass. 1.6.59, kontrollør i Tønder 1.7.63.
385. **Jensen, Harry**, postforvalter, f.5.3.24. Indtrådt 1.9.40, fagp. 87.43, ass. 1.4.46, fagp.II 38.54, oass. 1.6.56, postforvalter ved Hjalles postekspedition (Odense) 1.8.63.
386. **Hansen, Poul Anker**, kontrollør, f.1.6.25. Indtrådt 1.9.41, fagp. 74.44, ass. 1.9.46, fagp.II 40.54, oass. 1.11.56, kontrollør i Kbhavn 1.8.63.
387. **Nielsen, Hugo André Holst**, kontrollør, f.8.12.21. Indtrådt som postbud 1.1.46, fagp. 77.51, ass. 1.5.52, fagp.II 39.55, oass. 1.11.56, kontrollør i Kbhavn 1.8.63.
388. **Nielsen, Peter West**, postmester, f.17.8.23. Indtrådt som postbud 1.4.46, fagp. 91.52, ass. 1.5.53, fagp.II 48.55, oass. 1.11.56, ktr. 1.8.63, postmester ved indleveringspostkontor 41 1.3.64.
389. **Poder, Aage**, postmester, f.16.3.22. Indtrådt 1.9.38, fagp. 69.41, ass. 1.4.46 (u.f.nr. 1.5.53-30.4.55), fagp.II 44.50, oass. 1.6.56, postmester i Nysted 1.9.63.
390. **Andersen, Niels Aage**, postmester, f.31.12.15. Indtrådt 1.9.34, fagp. 76.37, ass. 1.9.40, fagp.II 51.43, oass. 1.11.56, postmester i Knebel 1.9.63.
391. **Hjulmand, Johannes Wægter**, kontrollør, f.22.3.28. Indtrådt 1.9.45, fagp. 83.48, ass. 1.9.50, fagp.II 44.55, oass. 1.10.58, kontrollør i Kbhavn (rtf.) 1.9.63.
392. **Juul, Thomas Klemens Hakon Hillmar**, postforvalter, f.26.12.23. Indtrådt 1.9.41, fagp. 66.44, ass. 1.9.46, fagp.II 42.53, oass. 1.11.56, postforvalter ved postekspedition Århus 2 1.10.63.
393. **Bastholm, Svend Aage**, postmester, f.21.2.27. Indtrådt 1.9.43, fagp. 87.46, ass. 1.9.48, fagp.II 54.53, oass. 1.6.57, postmester i Marstal 1.11.63.
394. **Rømer, Kai Victor**, kontrollør, f.3.7.21. Indtrådt som postbud 1.8.45, fagp. 74.51, ass. 1.5.52, fagp.II 43.55, oass. 1.11.56, kontrollør i Kbhavn 1.11.63.
395. **Andersen, Knud Aage**, kontrollør, f.3.5.24. Indtrådt 1.9.41, fagp. 54.44, ass. 1.9.46, fagp.II 37.54, oass. 1.6.57, kontrollør i Kbhavn 1.11.63.

396. **Eriksen, Poul Werner**, kontrollør, f.8.11.24. Indtrådt 1.9.42 fagp.67.45, ass. 1.9.47, fagp.II 43.53, oass. 1.6.57, kontrollør i Kbhavn 1.11.63.
397. **Frantsen, Bent Halfdan Bruun**, kontrollør, f.18.1.27. Indtrådt 1.9.44, fagp. 82.47, ass. 1.9.49, fagp.II 55.55, oass. 1.5.58, kontrollør i Helsingør 1.11.63.
398. **Hansen, Erling Bremse**, kontrollør, f.24.6.27. Indtrådt 1.9.44, fagp. 76.47, ass. 1.9.49, fagp.II 46.55, oass. 1.2.59, kontrollør i Slagelse 1.11.63.
399. **Bolvig, Helge**, kontrollør, f.2.7.27. Indtrådt 1.9.44, fagp. 67.47, ass. 1.9.49, fagp.II 44.54, oass. 1.5.59, kontrollør i Roskilde 1.11.63.
400. **Gøbel, Carlo Petersen**, kontrollør, f. 14.5.24. Indtrådt 1.9.41, fagp. 69.44, ass. 1.9.46, fagp. II 36.52, oass. 1.11.56, kontrollør i Viborg 1.12. 63.
401. **Bruun, Egon Levring**, postmester, f. 24.4.24. Indtrådt 1.9.41, fagp. 74.44, ass. 1.9.46, fagp. II 44.53, oass. 1.4.57, postmester i Tarm 1.12.63.
402. **Kruse, Jørgen**, kontrollør, f. 18.7.26, Indtrådt 1.9.43, fagp. 64.46, ass. 1.9.48, fagp. II 42.53, oass. 1.11.57, kontrollør i Ålborg 1.12.63.
403. **Skinnerup, Kristian**, kontrollør, f. 15.7.27. Indtrådt 1.9.44, fagp. 80.47, ass. 1.9.49, fagp. II 43.54, oass. 1.4.58, kontrollør i Ålborg 1.12.63.
404. **Midjord, Esbern Sigmund Klement**, kontrollør, f.4.2.31. Indtrådt 1.9.50, fagp. 100.53, ass. 1.9.55, fagp.II 56.61, oass. 1.4.62, kontrollør i Tórshavn 1.1.64.
405. **Bjerg, Agnes, frk.**, kontrollør, f.3.3.02. I tgrafv. 15.5.19, fagp. 102.21, ass. 1.6.25, oass. 1.2.48, kontrollør i Kbhavn (htg.) 1.2.64.
406. **Brock, Hans Christen Christensen**, kontrollør, f.31.3.25. Indtrådt 1.9.42, fagp. 90.45, ass. 1.9.47, fagp.II 54.53, oass. 1.4.56, kontrollør i Kbhavn (rtf.) 1.2.64.
407. **Madsen, Jørgen**, kontrollør, f.21.6.26. Indtrådt 1.9.43, fagp. 91.46, ass. 1.9.48, fagp.II 52.54, oass. 1.6.57, kontrollør i Kbhavn 1.2.64.
408. **O'Duinn, Anne Cathlin, frk.**, kontrollør, f.5.9.23. Indtrådt 1.9.43, fagp. 90.46, ass. 1.9.48, fagp.II 47.52, oass. 1.11.57, kontrollør i Odense 1.2.64.
409. **Thomassen, Ragner Henry**, kontrollør, f.6.3.28. Indtrådt 1.9.45, fagp. 86.48, ass. 1.9.50, fagp.II 53.58, oass. 1.12.58, kontrollør i Kbhavn (rtf.) 1.2.64.
410. **Larsen, Jørgen Peder**, postforvalter, f.17.11.23. Indtrådt som postbud 1.4.46, fagp. 73.52, ass. 1.5.53, fagp.II 45.56, oass. 1.12.57, postforvalter ved postekspedition Fredericia 1.3.64.
411. **Jepsen, Herulf Niels**, kontrollør, f.6.6.25. Indtrådt 1.9.43, fagp. 61.46, ass. 1.9.48, fagp.II 37.53, oass. 1.12.58, kontrollør i Odense 1.3.64.
412. **Buchardt, Rudolf**, telegrafmester, f.2.6.06. Montør I 1.5.34, mekaniker 1.6.40, overmekaniker 1.4.46, centralmester 1.4.54, telegrafmester i 18. lkl. 1.4.64 (I. ingeniørdistrikt (Stegø)).
413. **Steg, Hans Jepsen**, kontrollør, f.23.10.15. Indtrådt som postbud 1.1.41, fagp. 60.48, ass. 1.5.49, fagp.II 37.53, oass. 1.11.56, kontrollør i Kbhavn 1.4.64.
414. **Nørgaard, Hans Peter**, kontrollør, f.21.7.24. Indtrådt 1.9.42, fagp. 83.45, ass. 1.9.47, fagp.II 44.53, oass. 1.4.57, kontrollør i Århus T. 1.4.64.
415. **Hansen, Heinrich Westphal**, kontrollør, f.16.3.25. Indtrådt 1.9.42, fagp. 73.45, ass. 1.9.47, fagp.II 43.53, oass. 1.4.57, kontrollør i Århus T. 1.4.64.
416. **Pedersen, Caius**, kontrollør, f.22.4.25. Indtrådt 1.9.42, fagp. 64.45, ass. 1.9.47, fagp.II 43.52, oass. 1.4.57, kontrollør i Herning 1.4.64.
417. **Vestergaard, Jens**, kontrollør, f.30.10.24. Indtrådt 1.9.42, fagp. 65.45, ass. 1.9.47, fagp.II 44.53, oass. 1.6.57, kontrollør i Kbhavn 1.4.64.
418. **Zifeldt, Kaj**, kontrollør, f.29.3.25. Indtrådt 1.9.42, fagp. 64.45, ass. 1.9.47, fagp.II 46.53, oass. 1.6.57, kontrollør i Kbhavn 1.4.64.
419. **Lorentzen, Preben Christian**, kontrollør, f.28.7.25. Indtrådt 1.9.42, fagp. 64.45, ass. 1.9.47, fagp.II 40.53, oass. 1.6.57, kontrollør i Holstebro 1.4.64.
420. **Kroggh-Madsen, Erik Vagner**, kontrollør, f.31.3.26. Indtrådt 1.9.43, fagp. 85.46, ass. 1.9.48, fagp.II 48.53, oass. 1.6.57, kontrollør på overpostmesterens kontor 1.4.64.
421. **Enevoldsen, Peder Emil**, kontrollør, f.6.7.26. Indtrådt 1.9.43, fagp. 78.46, ass. 1.9.48, fagp.II 46.54, oass. 1.10.57, kontrollør Århus T. 1.4.64.
422. **Kjeldsen, Jørgen**, kontrollør, f.2.11.26. Indtrådt 1.9.43, fagp. 71.46, ass. 1.9.48, fagp.II 52.53, oass. 1.10.57, kontrollør i Kbhavn 1.4.64.
424. **Thomsen, Erik Andreas**, kontrollør, f.6.11.27. Indtrådt 1.9.44, fagp. 71.47, ass. 1.9.49, fagp.II 46.54, oass. 1.9.58, kontrollør i Ålborg 1.4.64.
425. **Pedersen, Robert Rejnholt**, kontrollør, f.5.3.29. Indtrådt 1.9.45, fagp. 81.48, ass. 1.9.50, fagp.II 52.57, oass. 1.12.58, kontrollør i kabelingeniørtjenesten 1.4.64.
426. **Jensen, Svend Erik**, kontrollør, f.1.6.28. Indtrådt 1.9.45, fagp. 84.48, ass. 1.9.50, fagp.II 49.56, oass. 1.4.59, kontrollør i radioingeniørtjenesten 1.4.64.
427. **Larsen, Arne**, kontrollør, f.6.4.29. Indtrådt 1.5.46, fagp. 99.49, ass. 1.5.51, fagp.II 58.56, oass. 1.4.59, kontrollør i generaldirektoratet (4. ekspeditionskontor) 1.4.64.
428. **Hesselholt, Knud Erik**, kontrollør, f.4.4.27. Indtrådt 1.9.43, fagp. 57.46, ass. 1.9.49, fagp.II 40.54, oass. 1.6.59, kontrollør ved Blåvand radiotelegrafkontor 1.4.64.
429. **Knudsen, Erling Kjær**, kontrollør, f.12.10.28. Indtrådt 1.9.46, fagp. 98.49, ass. 1.9.51 (u.f.n.r. 1.10.53-28.2.54), fagp.II 59.55, oass. 1.6.59, kontrollør ved Lyngby radiotelegrafkontor 1.4.64.
430. **Ikast, Chresten Nielsen**, statsaut. translator i engelsk, kontrollør f.22.3.28. Indtrådt 1.9.46, fagp.93.49, ass. 1.9.51, fagp.II 51.59, oass. 1.9.59, kontrollør i generaldirektoratet (3. ekspeditionskontor) 1.4.64.
431. **Andersen, Gunnar Hundevad**, kontrollør, f.24.1.29. Indtrådt 1.9.45, fagp.65.48, ass.1.9.50, fagp.II 52.56, oass. 1.9.59, kontrollør i generaldirektoratet (revisionskontoret) 1.4.64.
432. **Møller, Gert**, kontrollør, f.1.8.30. Indtrådt 1.9.46, fagp. 84.49, ass. 1.9.51, fagp.II 49.57, oass. 1.2.60, kontrollør i Roskilde 1.4.64.
433. **Jensen, Bent Christian**, kontrollør, f.1.8.27. Indtrådt 1.9.45, fagp. 71.48, ass. 1.9.50, fagp.II 42.54, oass. 1.4.60, kontrollør i Birkerød 1.4.64.
434. **Toft, Hans Erik**, kontrollør, f.4.3.31. Indtrådt 1.5.47, fagp. 92.50, ass. 1.5.52, fagp.II 63.57, oass. 1.4.60, kontrollør i Esbjerg (førsterkerstationen i Måde) 1.4.64.
435. **Kaspersen, Gunnar**, kontrollør, f.1.5.29. Indtrådt 1.9.47, fagp. 92.50, ass. 1.9.52, fagp.II 54.57, oass. 1.9.60, kontrollør i generaldirektoratet (3. ekspeditionskontor) 1.4.64.
436. **Jensen, Peder Harry**, telegrafmester, f.26.11.02. Telegrafarbejder 1.11.24, montørI 1.5.28, montørI 1.5.34, overmontør 1.5.42, mekaniker I 1.4.46, overmekaniker 1.4.52, centralmester 1.4.61, telegrafmester i 18. lkl. 1.4.64 (I. ingeniørdistrikt).
437. **Wael, Poul**, radiomester, f.2.11.15. MontørI 1.12.48, mekaniker II 1.6.50, mekanikerI 1.4.55, overmekaniker 1.4.58, radiomester i 15. lkl. 1.4.61, radiomester i 18. lkl. 1.4.64 (radioingeniørtjenesten (Rønne)).
438. **Larsen, Jens Kristian**, kontrollør, f.23.1.26. Indtrådt 1.9.44, fagp. 64.47, ass. 1.9.49, fagp.II 44.53, oass. 1.5.59, kontrollør i Korsør 1.5.64.
439. **Alsig, Karl Ejner**, postmester, f.7.10.19. Indtrådt 1.9.37, fagp. 52.40, ass. 1.11.43, fagp.II 36.49, oass. 1.4.57, postmester i Rødding 1.6.64.
440. **Thuesen, Jens Erling**, kontrollør, f.21.4.25. Indtrådt 1.9.42, fagp. 59.45, ass. 1.9.47, fagp.II 39.52, oass. 1.10.57, kontrollør i Hobro 1.6.64.
441. **Fredborg, Anders Jørgen Sigh**, postforvalter, f.28.4.25. Indtrådt 1.9.43, fagp. 72.46, ass. 1.9.48, fagp.II 36.54, oass. 1.3.58, postforvalter ved postekspedition Ålborg 6 1.6.64.
442. **Vorre, Aage**, kontrollør, f.23.8.28. Indtrådt 1.9.45, fagp. 82.48, ass. 1.9.50, fagp.II 53.56, oass. 1.5.59, kontrollør i Århus 1.6.64.
443. **Thielsen, Keld Christian**, kontrollør, f.6.5.31. Indtrådt 1.5.48, fagp. 93.51, ass. 1.5.53, fagp.II 63.59, oass. 1.4.61, kontrollør i Åbenrå 1.7.64.
444. **Mogensen, Hugo Hedegaard**, kontrollør, f.2.5.25. Indtrådt 1.9.42, fagp. 56.45, ass. 1.9.47, fagp.II 38.53, oass. 1.9.57, kontrollør i Kbhavn 1.9.64.
445. **Christensen, Ejvind Tscherning**, kontrollør, f.17.11.26. Indtrådt 1.9.43, fagp. 78.46, ass. 1.9.48, fagp.II 49.54, oass. 1.10.57, kontrollør i Århus T. 1.9.64.
446. **Hansen, Harry**, kontrollør, f.2.12.26. Indtrådt 1.9.44, fagp. 83.47, ass. 1.9.49, fagp.II 59.55, oass. 1.11.57, kontrollør i 2. overpostinspektorat 1.9.64.
447. **Langevad, Leif Aage**, postmester, f.14.1.25. Indtrådt 1.9.44, fagp.73.47, ass. 1.9.49, fagp.II 48.54, oass. 1.9.58, postmester i Åkirkeby 1.9.64.

448. **Pedersen, Holger Søgaard**, kontrollør, f.23.4.26. Indtrådt som postbud 1.5.47, fagp. 101.53, ass. 1.5.54, fagp.II 50.57, oass. 1.2.59, kontrollør i Alborg 1.9.64.
449. **Røser, Georg Herman Kristen**, kontrollør, f.16.12.24. Indtrådt 1.9.44 (uden for tjeneste 5.5.45-7.3.46), fagp. 74.48, ass. 1.8.50, fagp.II 42.55, oass. 1.6.59, kontrollør ved Blåvand radiotelegrafkontor 1.9.64.
450. **Villebro, Magnus**, kontrollør, f.23.6.29. Indtrådt 1.9.46, fagp. 79.49, ass. 1.9.51 (u.f.n.r. 1.3.-31.5.57^o), fagp. II54.56, oass. 1.4.60, kontrollør i radioingeniørtjenesten 1.9.64.
451. **Larsen, Ove Peter**, postforvalter, f.1.4.25. Indtrådt som postbud 1.4.46, fagp. 78.57, ass. 1.5.58, fagp.II 40.60, oass. 1.11.61, postforvalter ved postekspedition Odense 4 1.9.64.
452. **Stenstrøm, Eyvind Frede**, kontrollør, f.17.9.22. Indtrådt 1.9.40, fagp.62.43, ass. 1.4.46, fagp.II 36.52, oass. 1.9.56, kontrollør i Kolding 1.10.64.
453. **Andersen, Vagn Elholm**, kontrollør, f.19.1.26. Indtrådt 1.9.42, fagp. 55.45, ass. 1.9.47, fagp.II 37.53, oass. 1.9.57, kontrollør i Kbhavn 1.10.64.
454. **Eriksen, Carlo Laulund**, kontrollør, f.6.4.25. Indtrådt 1.9.42, fagp. 54.45, ass. 1.9.47, fagp.II 36.54, oass. 1.9.57, ktr. i Kbhavn 1.10.64, kontrollør i postgirokontoret 1.11.64.
455. **Scherling, Erik**, kontrollør, f.15.8.26. Indtrådt 1.9.43, fagp. 73.46, ass. 1.9.48, fagp.II 43.53, oass. 1.9.57, kontrollør i Kbhavn 1.10.64.
456. **Lykken, Ivan Valdemar**, kontrollør, f.17.11.23. Indtrådt 1.9.43, fagp. 75.46, ass. 1.9.48, fagp.II 52.53, oass. 1.10.57, ktr. i Kbhavn 1.10.64, kontrollør i postgirokontoret 1.11.64.
457. **Breddam, Frits Erling**, kontrollør, f.21.10.26. Indtrådt 1.9.43, fagp. 73.46, ass. 1.9.48, fagp.II 47.53, oass. 1.10.57, kontrollør i Kbhavn 1.10.64.
458. **Christensen, Jens**, kontrollør, f.17.5.28. Indtrådt 1.9.44, fagp. 92.47, ass. 1.9.49, fagp.II 54.54, oass. 1.10.57, kontrollør i Kbhavn 1.10.64.
459. **Dømler, Kurt**, kontrollør, f.2.12.26. Indtrådt 1.9.43, fagp. 67.46, ass. 1.9.48, fagp.II 40.52, oass. 1.10.57, kontrollør i Vordingborg 1.10.64.
460. **Christensen, Villy Olaf Oldenburg**, kontrollør, f.2.10.26. Indtrådt 1.9.43, fagp. 65.46, ass. 1.9.48, fagp.II 52.55, oass. 1.10.57, kontrollør i Kbhavn 1.10.64.
461. **Hansen, Henning Georg Dam**, kontrollør, f.13.6.30. Indtrådt 1.9.46, fagp. 89.49, ass. 1.9.51, fagp.II 59.56, oass. 1.9.59, kontrollør i generaldirektoratet (3. ekspeditionskontor) 1.10.64.
462. **Sørensen, Niels Kaj**, kontrollør, f.15.3.30. Indtrådt 1.5.47, fagp. 95.50, ass. 1.5.52, fagp.II 51.57, oass. 1.4.60, kontrollør i generaldirektoratet (lønningssansvingskontoret) 1.10.64.
463. **Sørensen, Frode**, kontrollør, f.1.10.30. Indtrådt 1.9.47, fagp. 73.50, ass. 1.9.52, fagp.II 40.59, oass. 1.4.61, kontrollør i generaldirektoratet (5. ekspeditionskontor) 1.10.64.
464. **Knudsen, Knud Frederik**, kontrollør, f.3.5.31. Indtrådt 1.9.48, fagp. 89.51, ass. 1.9.53, fagp.II 66.59, oass. 1.4.61, kontrollør i 1. overpostinspektatet 1.10.64.
465. **Andersen, Kaj Reinholt**, kontrollør, f.23.9.31. Indtrådt 1.9.48, fagp. 78.51, ass. 1.9.53, fagp.II 61.59, oass. 1.4.61, kontrollør i generaldirektoratet (1. ekspeditionskontor) 1.10.64.
466. **Lynge, Henning Peder**, kontrollør, f.29.12.31. Indtrådt 1.9.48, fagp. 73.51, ass. 1.9.53, fagp.II 62.60, oass. 1.4.61, kontrollør i generaldirektoratet (1. ekspeditionskontor) 1.10.64.
467. **Jensen, Grethe Elisabeth**, frk. kontrollør, f.6.7.26. Indtrådt 1.9.43, fagp. 67.46, ass. 1.9.48, fagp.II 43.54, oass. 1.4.58, kontrollør i Kbhavn 1.11.64.
468. **Andreasen, Helge Malling**, kontrollør, f.26.1.26. Indtrådt 1.9.43, fagp. 66.46, ass. 1.9.48, fagp.II 38.54, oass. 1.4.58, kontrollør i Kbhavn 1.11.64.
469. **Kiel, Josva Skovdam**, kontrollør, f.28.4.28. Indtrådt 1.9.44, fagp. 71.47, ass. 1.9.49, fagp.II 45.55, oass. 1.5.59, kontrollør i Thisted 1.11.64.
470. **Andersen, Arne**, kontrollør, f.3.6.29. Indtrådt 1.5.46, fagp. 83.49, ass. 1.5.51, fagp.II 42.57, oass. 1.11.59, kontrollør i kabelingeniørtjenesten 1.11.64.
471. **Nielsen, Jens Filskov**, kontrollør, f.7.1.30. Indtrådt 1.9.46, fagp. 89.49, ass. 1.9.51, fagp.II 53.57, oass. 1.11.59, kontrollør i generaldirektoratet (4. ekspeditionskontor) 1.11.64.
472. **Muurholm, Søren Christian Kongsted**, kontrollør, f.20.9.30. Indtrådt 1.9.45, fagp. 88.49, ass. 1.10.51, fagp.II 53.57, oass. 1.5.60, kontrollør i Holbæk 1.11.64.
473. **Laursen, Preben Erik Bach**, kontrollør, f.20.9.30. Indtrådt 1.9.47, fagp.90.50, ass. 1.9.52, fagp.II 60.58, oass. 1.9.60, kontrollør i generaldirektoratet (2. teknisk kontor) 1.11.64.
474. **Nielsen, Frode Ellersgaard**, kontrollør, f. 29.10.33. Indtrådt 1.5.50, fagp. 93.53, ass. 1.5.55, fagp.II 65.61, oass. 1.11.61, kontrollør i 4. overpostinspektatet 1.11.64.
475. **Hansen, Mogens Theil**, kontrollør, f.5.4.33. Indtrådt 1.9.50, fagp. 100.53, ass. 1.9.55, fagp.II 67.61, oass. 1.4.62, kontrollør i generaldirektoratet (1. ekspeditionskontor) 1.11.64.
476. **Hansen, Verner**, postforvalter, f.25.3.26. Indtrådt 1.9.43, fagp. 60.46, ass. 1.9.48, fagp.II 36.53, oass. 1.10.58, postforvalter ved Frøens Bøge postekspedition (Odense) 1.12.64.
477. **Bækgaard, Ole**, kontrollør, f.11.8.24. Indtrådt 1.9.43, fagp. 52.46, ass. 1.9.48, fagp.II 36.54, oass. 1.11.58, kontrollør i Kbhavn 1.12.64.
478. **Sørensen, Hubert Børge**, kontrollør, f.11.5.28. Indtrådt 1.9.45, fagp. 72.48, ass. 1.9.50, fagp.II 39.56, oass. 1.4.60, kontrollør i Kbhavn (htg.) 1.1.65.
479. **Nielsen, Børge**, kontrollør, f.1.11.33. Indtrådt 1.5.49, fagp. 108.52, ass. 1.5.54, fagp.II 60.59, oass. 1.9.60, kontrollør i postgirokontoret 1.1.65.
480. **Højer, Bent**, kontrollør, f.30.3.31. Indtrådt 1.9.47, fagp. 85.50, ass. 1.9.52, fagp.II 61.59, oass. 1.12.60, kontrollør i generaldirektoratet (2. teknisk kontor) 1.1.65.
481. **Kristensen, Svend Linding**, kontrollør, f.3.12.29. Indtrådt 1.5.47, fagp. 75.50, ass. 1.5.52, fagp.II 49.56, oass. 1.4.61, kontrollør i generaldirektoratet (1. teknisk kontor) 1.1.65.
482. **Christiansen, Poul**, kontrollør, f. 15.3.25. Indtrådt 1.9.43, fagp. 74.46, ass. 1.9.48, fagp.II 38.53, oass. 1.9.57, kontrollør i Esbjerg 1.2.65.
483. **Pihl, Arne Olsen**, kontrollør, f. 5.7.26. Indtrådt 1.9.43, fagp. 65.46, ass. 1.9.48, fagp.II 46.54, oass. 1.4.58, kontrollør i Kbhavn 1.2.65.
484. **Oechsler, Nikolai**, kontrollør, f. 4. 7.26. Indtrådt 1.9.43, fagp. 63.46, ass. 1.9.48, fagp.II 49.55, oass. 1.4.58, kontrollør i Kbhavn 1.2.65.
485. **Nielsen, Inger Bertha**, postmester, f. 22.11.21. Indtrådt 1.9.41, fagp. 84.44, ass. 1.9.46, fagp.II 37.53, oass. 1.9.56, postmester ved indleveringspostkontor 34 1.4.65.
486. **Nielsen, Esther Margrethe**, kontrollør, f.5.6.19. Indtrådt 1.9.37, fagp. 79.40, ass. 1.9.43, fagp.II 41.47, oass. 1.3.53, kontrollør i Frederikshavn 1.4.65.
487. **Jacobsen, Vilhelm Schelowsky**, telegrafmester, f.8.2.24. Montør I 1.9.49, tegner 1.4.52, telegrafmester II 1.4.53, telegrafmester i 18. lkl. 1.4.65 (2. ingeniørdistrikt).
488. **Brodersen, Gunner Emanuel**, telegrafmester, f.16.10.14. Montør I 1.4.42, mekaniker II 1.4.46, mekaniker I 1.4.52, centralmester 1.10.54, telegrafmester i 18. lkl. 1.4.65 (2. ingeniørdistrikt (Tønder)).
489. **Søltøft, Jørgen Ludvig**, kontrollør, f.22.9.24. Indtrådt 1.9.42, fagp. 74.45, ass. 1.9.47, fagp.II 50.54, oass. 1.4.57, kontrollør i Nykøbing Fl. 1.4.65.
490. **Bang, Henrik**, kontrollør, f.4.4.29. Indtrådt 1.5.46. fagp. 105.49, ass. 1.5.51, fagp.II 56.56, oass. 1.4.58, kontrollør i Kolding T. 1.4.65.
491. **Søderquist, Herluf**, kontrollør, f.20.8.28. Indtrådt 1.9.44, fagp. 77.47, ass. 1.9.49, fagp.II 39.55, oass. 1.5.58, kontrollør i Kbhavn 1.4.65.
492. **Svendsen, Sigurd Thorvald**, kontrollør, f.13.9.25. Indtrådt 1.9.43, fagp. 61.46, ass. 1.9.48, fagp.II 43.54, oass. 1.10.58, kontrollør i Nørresundby 1.4.65.
493. **Henriksen, Otto**, kontrollør, f.8.1.26. Indtrådt 1.9.43, fagp. 56.46, ass. 1.9.48, fagp.II 36.54, oass. 1.4.59, kontrollør i Fåborg 1.4.65.
494. **Madsen Børge Skovgaard**, kontrollør, f.24.2.28. Indtrådt 1.9.44, fagp. 71.47, ass. 1.9.49, fagp.II 51.56, oass. 1.5.59, kontrollør i Skanderborg 1.4.65.
495. **Petersen Helge Rudolf**, kontrollør, f.29.10.27. Indtrådt 1.9.44, fagp. 67.47, ass. 1.9.49, fagp.II 52.56, oass. 1.6.59, kontrollør i Frederikssund 1.4.65.
496. **Pedersen, Georg Vagn Sjøholm**, kontrollør, f.5.3.28. Indtrådt 1.9.45, fagp. 73.48, ass. 1.9.50, fagp.II 44.56, oass. 1.6.59, kontrollør i Århus 1.4.65.
497. **Andersen, Svend Aage Hitz**, kontrollør, f.29.11.26. Indtrådt 1.9.45, fagp. 83.48, ass. 1.9.50, fagp.II 48.54, oass. 1.9.59, kontrollør i Kbhavn 1.4.65.
498. **Hansen, Gunnar**, kontrollør, f.14.11.28. Indtrådt 1.9.45, fagp. 74.48, ass. 1.9.50, fagp.II 46.55, oass. 1.11.59, kontrollør i Kolding T. 1.4.65.
499. **Poulsen, Bent**, kontrollør, f.17.3.30. Indtrådt 1.5.46, fagp. 82.49, ass. 1.5.51, fagp.II 53.57, oass. 1.11.59, kontrollør i Nykøbing Fl. 1.4.65.

500. **Andersen-Krusell, Carl Harald**, værkemester, f.10.3.16. Montør I 1.4.42, mekaniker II 1.9.46, mekaniker I 1.5.51, overmekaniker 1.4.55, værkemester i 15. lkl. 1.4.60, værkemester i 18. lkl. 1.4.65 (radioingeniørtjenesten (Kastrup)).
501. **Jensen, Svend**, kontrollør, f.24.10.27. Indtrådt 1.9.45, fagp. 60.48, ass. 1.9.50, fagp.II 41.55, oass. 1.4.60 (u.f.nr. 1.9.63-31.8.64^o), kontrollør i Kbhavn (htg.) 1.4.65.
502. **Knudsen, Ejvin**, kontrollør, f.6.6.26. Indtrådt 1.9.46, fagp. 81.49, ass. 1.9.51, fagp.II 46.57, oass. 1.4.60, kontrollør i Kbhavn (rtf.) 1.4.65.
503. **Dideriksen, Bent Aage**, kontrollør, f.9.12.30. Indtrådt 1.9.47, fagp. 103.50, ass. 1.9.52, fagp. II 61.57, oass. 1.4.60, kontrollør i Kolding T. 1.4.65.
504. **Pedersen, Hardy Leif**, kontrollør, f.29.8.29. Indtrådt 1.5.46, fagp. 69.49, ass. 1.5.51, fagp.II 43.57, oass. 1.4.60, kontrollør i Alborg T. 1.4.65.
505. **Steenberg, Flemming**, kontrollør, f.30.3.29. Indtrådt 1.9.46, fagp. 73.49, ass. 1.9.51, fagp.II 51.56, oass. 1.4.60, kontrollør i Kbhavn (htg.) 1.4.65.
506. **Olufsen, Jens Olaf**, kontrollør, f.22.7.30. Indtrådt 1.9.46, fagp. 70.49, ass. 1.9.51, fagp.II 55.58, oass. 1.5.60, kontrollør i Kbhavn 1.4.65.
507. **Kjeldmand, Hans**, kontrollør, f.21.11.30. Indtrådt 1.9.47, fagp. 83.50, ass. 1.9.52, fagp.II 62.57, oass. 1.6.60, kontrollør i 3. overpostinspektorat 1.4.65.
508. **Gensmann, Holger Andre**, kontrollør, f.5.11.29. Indtrådt 1.5.46, fagp. 64.49, ass. 1.5.51, fagp.II 47.58, oass. 1.7.60, kontrollør i Kbhavn (htg.) 1.4.65.
509. **Nielsen, Knud Jørgen**, kontrollør, f.24.9.29. Indtrådt 1.9.46, fagp. 71.49, ass. 1.9.51, fagp.II 48.57, oass. 1.7.60, kontrollør i Kbhavn (htg.) 1.4.65.
510. **Karlsen, Bernt**, kontrollør, f.16.6.29. Indtrådt 1.5.47, fagp. 83.50, ass. 1.5.52, fagp.II 40.57, oass. 1.9.60, kontrollør i Kbhavn (rtf.) 1.4.65.
511. **Petersen, Kristian**, kontrollør, f.18.7.30. Indtrådt 1.5.47, fagp. 83.50, ass. 1.5.52, fagp.II 48.57, oass. 1.9.60, kontrollør på overpostmesterens kontor 1.4.65.
512. **Nielsen, Helge**, kontrollør, f.2.3.29. Indtrådt 1.9.47, fagp. 90.50, ass. 1.9.52, fagp.II 46.59, oass. 1.9.60, kontrollør i Kbhavn (rtf.) 1.4.65.
513. **Søderquist Knud**, kontrollør, f.5.6.30. Indtrådt 1.5.47, fagp. 78.50, ass. 1.5.52, fagp.II 52.57, oass. 1.12.60, kontrollør ved post- og telegrafvesenets værksteder 1.4.65.
514. **Thomsen, Lorenz Christian**, kontrollør, f.1.10.30. Indtrådt 1.5.48, fagp. 88.51, ass. 1.5.53, fagp.II 57.59, oass. 1.12.60, kontrollør i Ribe 1.4.65.
515. **Hansen, Aage Stokbæk**, radiomester, f.15.4.28. Montør I 1.6.55, mekaniker II 1.10.55, mekaniker I 1.10.56, overmekaniker 1.4.58, radiomester i 15. lkl. 1.4.61, radiomester i 18. lkl. 1.4.65 (2. ingeniørdistrikt (Sdr. Højrup)).
516. **Lauritsen, Joseph Petersen**, radiomester, f.18.9.25. Montør I 1.3.52, mekaniker II 1.2.56, mekaniker I 1.4.57, overmekaniker 1.4.58, radiomester i 15. lkl. 1.4.61, radiomester i 18. lkl. 1.4.65 (2. ingeniørdistrikt (Rangstrup)).
517. **Weitmeyer, Jørgen**, radiomester, f.1.1.20. Mekaniker II 1.9.57, mekaniker i 10. lkl. 1.4.58, overmekaniker 1.4.59, radiomester i 15. lkl. 1.4.61, radiomester i 18. lkl. 1.4.65 (radioingeniørtjenesten).
518. **Høegh, Henning Juul**, radiomester, f.21.5.30. Mekaniker II 1.9.57, mekaniker i 10. lkl. 1.4.58, overmekaniker 1.4.59, radiomester i 15. lkl. 1.4.61, radiomester i 18. lkl. 1.4.65 (radioingeniørtjenesten).
519. **Madsen, Willy Erling Low**, telegrafmester, f.29.8.26. Montør I 1.6.52, tegner 1.9.54, telegrafmester i 15. lkl. 1.4.61, telegrafmester i 18. lkl. 1.4.65 (kabelingeniørtjenesten).
520. **Petersen, Kjeld Lundorf**, kontrollør, f.21.3.31. Indtrådt 1.5.47, fagp. 75.50, ass. 1.5.52, fagp.II 42.58, oass. 1.4.61, kontrollør i Kbhavn (rtf.) 1.4.65.
521. **Mortensen, Ellen Merete**, fru, kontrollør, f.16.1.31. Indtrådt 1.5.48, fagp. 99.51, ass. 1.5.53, fagp.II 61.60, oass. 1.4.61, kontrollør i generaldirektoratet (2. ekspeditionskontor) 1.4.65.
522. **Bendtsen, Vagn Otto**, kontrollør, f.23.12.30. Indtrådt 1.9.47, fagp.81.50, ass. 1.9.52, fagp.II 52.59, oass. 1.4.61, kontrollør i generaldirektoratet (1. teknisk kontor) 1.4.65.
523. **Jensen, Henning Rafn**, kontrollør, f.28.9.30. Indtrådt 1.5.47, fagp. 70.50, ass. 1.5.52, fagp.II 45.58, oass. 1.4.61, kontrollør i kabelingeniørtjenesten 1.4.65.
524. **Frausing, Egon**, kontrollør, f.19.1.31. Indtrådt 1.5.48, fagp. 93.51, ass. 1.5.53, fagp.II 55.58, oass. 1.4.61, kontrollør i generaldirektoratet (2. teknisk kontor) 1.4.65.
525. **Bremer, Holger Sindal**, kontrollør, f.21.3.30. Indtrådt 1.9.47, fagp. 74.50, ass. 1.9.52, fagp.II 46.58, oass. 1.4.61, kontrollør i Kbhavn (rtf.) 1.4.65.
526. **Jensen, Jørgen Christian**, kontrollør, f.14.6.31. Indtrådt 1.5.48, fagp. 88.51, ass. 1.5.53, fagp.II 53.58, oass. 1.4.61, kontrollør i telegraflaboratoriet 1.4.65.
527. **Andersen, Børge Vraa**, kontrollør, f.4.12.31. Indtrådt 1.9.48, fagp. 95.51, ass. 1.9.53, fagp.II 61.59, oass. 1.4.61, kontrollør i kabelingeniørtjenesten 1.4.65.
528. **Beyer, Thorikd Grønbech**, kontrollør, f. 18.9.30. Indtrådt 1.9.47, fagp. 59.50, ass. 1.9.52, fagp.II 50.57, oass. 1.4.61, kontrollør i 4. overpostinspektorat 1.4.65.
529. **Jensen, Erik Ryttergaard**, kontrollør, f.7.5.30. Indtrådt 1.9.47, fagp. 64.50, ass. 1.9.52, fagp.II 46.57, oass. 1.9.61, kontrollør i postgironkontoret 1.4.65.
530. **Lund, Peder Kristian**, kontrollør, f.14.4.33. Indtrådt 1.9.49, fagp. 80.52, ass. 1.9.54, fagp.II 61.61, oass. 1.11.61, kontrollør i 3. overpostinspektorat. 1.4.65.
531. **Jensen, Sigurd Niels Søren**, værkemester, f.25.8.04. Montør I 1.8.39, mekaniker I 1.8.45, overmekaniker 1.4.46, overmekaniker i 15. lkl. 1.4.62, værkemester i 18. lkl. 1.4.65 (3. ingeniørdistrikt).
532. **Gorm, Niels Erik**, værkemester, f.11.7.17. Montør I 1.8.43, mekaniker II 1.4.49, mekaniker I 1.5.53, overmekaniker 1.4.58, overmekaniker i 15. lkl. 1.4.62, værkemester i 15. lkl. 1.7.63, værkemester i 18. lkl. 1.4.65 (1. ingeniørdistrikt).
533. **Rasmussen, Svend Erik Rømer**, telegrafmester, f.11.10.19. Montør I 1.6.48, mekaniker II 1.4.53, tegner 1.4.58, telegrafmester i 15. lkl. 1.4.62, telegrafmester i 18. lkl. 1.4.65 (3. ingeniørdistrikt).
534. **Nielsen, Arne Guldborg**, kontrollør, f.5.4.32. Indtrådt 1.9.48, fagp. 75.51, ass. 1.9.53, fagp.II 43.60, oass. 1.4.62, kontrollør i Tørrshavn 1.4.65.
535. **Wolff, Jes**, telegrafmester, f.5.7.17. Montør I 1.11.46, mekaniker II 1.4.52, mekaniker I 1.4.57, overmekaniker 1.4.61, centralmester 1.9.62, telegrafmester i 18. lkl. 1.4.65 (2. ingeniørdistrikt).
536. **Hansen, Ole Bertel**, værkemester, f.30.1.23. Montør I 1.8.54, mekaniker i 7. lkl. 1.4.58, mekaniker i 10. lkl. 1.4.60, overmekaniker 1.9.61, overmekaniker i 15. lkl. 1.4.63, værkemester i 18. lkl. 1.4.65 (post- og telegrafvesenets værksteder).
537. **Poulsen, Sven Carl**, værkemester, f.28.11.25. Mekaniker I 1.12.56, overmekaniker 1.4.62, værkemester i 15. lkl. 1.9.63, værkemester i 18. lkl. 1.4.65 (post- og telegrafvesenets værksteder).
538. **Andreasen, Arne**, postforvalter, f.30.11.28. Indtrådt 1.9.45, fagp. 70.48, ass. 1.9.50, fagp.II 37.56, oass. 1.7.59, postforvalter ved postekspedition Odense 6 1.6.65.
539. **Leimand, Olaf Christian Carl**, postforvalter, f.7.5.29. Indtrådt 1.5.46, fagp. 89.49, ass. 1.5.51, fagp.II 55.56, oass. 1.6.60, postforvalter ved Næsby postekspedition (Odense) 1.6.65.
540. **Nielsen, Hemming Rikard**, kontrollør, f.20.9.32. Indtrådt 1.9.49, fagp. 101.52, ass. 1.9.54, fagp.II 62.59, oass. 1.4.61, kontrollør i kabelingeniørtjenesten (kontortjenesten) 1.6.65.
541. **Rømer, Lars Vadum**, kontrollør, f.6.5.28. Indtrådt 1.9.45, fagp. 73.48, ass. 1.9.50, fagp.II 42.56, oass. 1.5.59, kontrollør i Esbjerg 1.7.65.
542. **Andersen, Niels Henning Damsgaard**, kontrollør, f.25.1.29. Indtrådt 1.9.46, fagp. 61.49, ass. 1.9.51, fagp.II 40.58, oass. 1.6.59, kontrollør i Århus 1.7.65.
543. **Andersen, Henning Vraa**, kontrollør, f.26.12.27. Indtrådt 1.9.44, fagp. 65.47, ass. 1.9.49, fagp.II 48.54, oass. 1.9.59, kontrollør i Århus 1.7.65.
544. **Thorsted, Bent**, kontrollør, f.28.7.32. Indtrådt 1.5.49, fagp. 86.52, ass. 1.5.54, fagp.II 46.60, oass. 1.2.61, kontrollør i Odense T. 1.7.65.
545. **Hein, Benny Steiwer**, kontrollør, f.15.2.24. Indtrådt 1.9.41, fagp. 75.44, ass. 1.9.46, fagp.II 51.53, oass. 1.10.57, kontrollør i Horsens 1.9.65.
546. **Pedersen, Erik Christian Jacques**, kontrollør, f.6.10.27. Indtrådt 1.9.44, fagp. 74.47, ass. 1.9.49, fagp.II 39.55, oass. 1.11.58, kontrollør i Kbhavn 1.9.65.
547. **Jensen, Kjeld Elimar**, kontrollør, f.2.6.28. Indtrådt 1.9.44, fagp. 74.47, ass. 1.9.49, fagp.II 37.55, oass. 1.11.58, kontrollør i Kbhavn 1.9.65.
548. **Stokkendal, Hans Hedegaard**, kontrollør, f.14.2.28. Indtrådt 1.9.44, fagp. 71.47, ass. 1.9.49, fagp.II 46.56, oass. 1.11.58, kontrollør i Kbhavn 1.9.65.

549. **Nielsen, Laue Georg**, kontrollør, f.2.3.26. Indtrådt 1.9.44, fagp. 65.47, ass. 1.9.49, fagp.II 38.54, oass. 1.4.59, kontrollør i Kbhavn 1.9.65.
550. **Ibsen, Preben Bjarke**, kontrollør, f.13.2.27. Indtrådt 1.9.44, fagp. 65.47, ass. 1.9.49, fagp.II 42.56, oass. 1.6.59, kontrollør i Kbhavn 1.9.65.
551. **Sørensen, Henry**, kontrollør, f.13.6.27. Indtrådt 1.9.44, fagp. 71.47, ass. 1.9.49, fagp.II 36.55, oass. 1.6.60, kontrollør i Helsingør 1.9.65.
552. **Hansen, Eivind Welling**, kontrollør, f.10.2.26. Indtrådt som postbud 1.3.47, fagp. 79.55, ass. 1.5.56, fagp.II 56.60, oass. 1.2.61, kontrollør i Hillerød 1.9.65.
553. **Andersen, Arnil Johanes**, kontrollør, f.26.5.27. Indtrådt 1.9.44, fagp. 75.47, ass. 1.9.49, fagp.II 51.54, oass. 1.12.57, kontrollør ved jernbanepostkontor 2 1.10.65.
554. **Binder, Arne Pedersen**, kontrollør, f.25.3.25. Indtrådt 1.9.44, fagp. 73.47, ass. 1.9.49, fagp.II 37.53, oass. 1.12.58, kontrollør i postgirokontoret 1.10.65.
555. **Hansen, Svend Aage**, kontrollør, f.14.4.26. Indtrådt 1.9.45, fagp. 73.48, ass. 1.9.50, fagp.II 40.54, oass. 1.9.59, kontrollør i Kbhavn 1.10.65.
556. **Ladegaard, Jens Henning**, kontrollør, f.27.4.29. Indtrådt 1.9.46, fagp. 66.49, ass. 1.9.51, (u.f.nr. 1.3.54-28.2.55), fagp.II 43.57, oass. 1.9.60, kontrollør i Hillerød 1.10.65.

15. lønningssklasse.

Overassistenter er sat i skema bagefter postmestre m. fl., men anciennitets-nummerrekken er fælles for samtlige i 15. lønningssklasse ansatte.

5. **Madsen, Anna Marie Elisabeth**, frk., postmester, f.4.7.02. I postv. 1.9.20 (ude af postv. 1.4.21-31.10.22), fagp. 74.25, ass. 1.4.28, fagp.II 37.35, oass. 1.11.44, postmester ved indleveringspostkontor 37 1.2.57.
6. **Jepsen, Arnold Sophus**, postmester, f.24.4.04. I tgrafv. 16.8.20, fagp. 81.23, ass. 1.9.26, prøve i postfagene 43.31, fagp.II 47.35, oass. 1.11.44, postmester ved indleveringspostkontor 42 1.3.56.
10. **Petersen, Johannes Zeuthen Hans Agerbek**, postforvalter, f.18.4.98. I tgrafv. 1.12.19, fagp. 95.22, ass. 1.12.25, prøve i postfagene 41.30, oass. 1.11.45, postforvalter ved postekspedition Horsens 2 1.3.48.
12. **Moestrup, Kristiane**, frk., postforvalter, f.19.3.00. I postv. 1.9.20 (ude af postv. 1.4.21-31.10.22), fagp. 63.25, ass. 1.4.28, fagp.II 36.32, postforvalter ved postekspedition Randers 1 1.2.46, postforvalter ved postekspedition Randers 2 1.3.64.
13. **Hermansen, Walter**, postmester, f.10.12.07. I postv. 1.9.24, fagp. 76.27, ass. 1.9.30, fagp.II 38.34, oass. 1.3.46, postmester i Mern 1.12.54.
16. **Møllerup, Elisabeth**, frk., postmester, f.11.10.99. I tgrafv. 25.1.16, fagp. 102.18, ass. 1.2.22, prøve i postfagene 35.29, oass. 1.4.46, postmester ved indleveringspostkontor 33 1.5.58.
17. **Hansen, Karen Marie**, frk., postmester, f.27.10.96. I tgrafv. 1.4.16, fagp. 92.16, ass. 1.4.22, prøve i postfagene 50.31, oass. 1.4.46, postmester ved indleveringspostkontor 45 1.5.58.
22. **Nielsen, Karl Christian Gram**, postmester, f.20.11.04. I tgrafv. 16.8.20, fagp. 95.23, ass. 1.9.26, prøve i postfagene 43.31, fagp. II 47.38, oass. 1.4.46, postmester ved indleveringspostkontor 47 1.4.60.
35. **Raage, Agnete Lauridsen**, frk., postmester, f.24.1.00. I tgrafv. 16.8.19, fagp. 100.21, ass. 1.9.25, prøve i postfagene 48.30, oass. 1.9.48, postmester ved indleveringspostkontor 46 1.4.60.
40. **Bøegh, Inger Marie Sprogøe**, frk., postmester, f.16.10.99. I tgrafv. 15.5.19, fagp. 76.21, ass. 1.6.25, prøve i postfagene 35.30, oass. 1.3.49, postmester ved indleveringspostkontor 48 1.3.61.
45. **Schulz, Svend Aage**, postmester, f.18.6.04. I tgrafv. 17.5.20, fagp. 79.22, ass. 1.6.26, prøve i postfagene 33.31, oass. 1.4.49, postmester ved indleveringspostkontor 8 1.6.61.
51. **Sørensen, Edith Charlotte**, fru, postmester, f.23.9.01. I tgrafv. 1.9.18, fagp. 88.19, ass. 1.9.24, prøve i postfagene 43.30, oass. 1.4.50, postmester ved indleveringspostkontor 43 1.3.62.
52. **Olesen, Oluf Arnold**, centralmester, f.11.12.97. Montør I 1.7.21, overmontør 1.5.24, mekaniker I 1.5.36, overmekaniker 1.4.44, centralmester 1.4.50 (2. ingeniørdistrikt).
57. **Naurup, Jens Magnus**, telegrafmester, f.19.5.98. Montør I 1.1.29, overmontør 1.11.34, mekaniker I 1.4.43, overmekaniker 1.4.46, telegrafmester II 1.4.51 (radioingeniørtjenesten (Skive)).
59. **Pedersen, Jens Oluf**, postforvalter, f.28.7.02. I tgrafv. 1.12.19, fagp. 96.22, ass. 1.12.25, prøve i postfagene 34.33, postforvalter ved postekspedition Ålborg 1 1.5.51.
62. **Christiansen, Aksel Laurits**, postmester, f.4.6.02. I postv. 1.9.18, fagp. 75.22, ass. 1.3.25, oass. 1.4.52, postmester ved indleveringspostkontor 32 1.3.63.
71. **Flarup, Knud Rosenørn**, postmester, f.13.8.19. Indtrådt 1.9.36, fagp. 77.39, ass. 1.9.43, fagp.II 53.49, oass. 1.4.53, postmester ved indleveringspostkontor 44 1.4.54.
74. **Sørensen, Hans Erhardt**, postmester, f.2.8.04. I postv. 1.9.20 (ude af postv. 1.4.21-31.10.22), fagp. 65.25, ass. 1.4.28, oass. 1.11.53, postmester ved indleveringspostkontor 14 1.4.63.
110. **Petersen, Aksel Peter**, telegrafmester, f.8.11.24. Styrmand i 7. lkl. 1.1.57, telegrafmester i 15. lkl. 1.12.62 (radioingeniørtjenesten).
119. **Larsen, Magda Marie**, fru, postforvalter, f.21.12.01. I postv. 1.4.20, fagp. 68.23, ass. 1.4.26, postforvalter ved postekspedition Horsens 1 1.7.57.
126. **Hagner, Karl Villy**, postforvalter, f.8.6.12. Indtrådt 1.9.30, fagp. 80.33, ass. 1.9.36, oass. 1.11.58, postforvalter ved postekspedition Silkeborg 1 1.9.63.
127. **Fryd, Agnete**, frk., postforvalter, f.1.11.12. Indtrådt 1.9.31, fagp. 103.34, ass. 1.9.37, postforvalter ved postekspedition Nørresundby 1 1.11.58.
128. **Pedersen, Peter Johannes**, postforvalter, f.23.2.10. Indtrådt 1.9.30, fagp. 55.33, ass. 1.9.36, oass. 1.11.58, postforvalter ved postekspedition Vejle 1 1.11.62.
130. **Aarup, Kuno Edvard**, postmester, f.21.3.12. Indtrådt 1.9.30, fagp. 55.33, ass. 1.9.36, oass. 1.11.58, postmester ved indleveringspostkontor 50 1.6.65.
131. **Balmer, Johannes Nicolaus**, postmester, f.26.8.12. Indtrådt 1.9.31, fagp. 69.34, ass. 1.9.37, oass. 1.11.58, postmester ved indleveringspostkontor 49 1.8.63.
133. **Ottosen, Svend Erling**, postmester, f.18.2.15. Indtrådt 1.9.31, fagp. 59.34, ass. 1.3.39, oass. 1.11.58, postmester i Aså 1.11.63.
184. **Christensen, Aage Skovgaard**, postforvalter, f.25.1.28. Indtrådt 1.9.44, fagp. 73.47, ass. 1.9.49, fagp.II 38.55, oass. 1.9.60, postforvalter ved postekspedition Ålborg 7 1.6.64.
193. **Madsen, Johannes Marqvard Rørbæk**, postforvalter, f. 15.11.15. Indtrådt 1.9.34, fagp.63.37, ass. 1.9.40, oass. 1.12.60, postforvalter ved postekspedition Roskilde 1 1.11.64.
201. **Duus, Kurt**, radiomester, f.9.6.23. Mekaniker II 1.10.57, mekaniker i 10. lkl. 1.10.58, overmekaniker 1.4.60, radiomester 1.4.61 (3. ingeniørdistrikt (Skåde)).
202. **Corvinus, Kjeld Martin**, radiomester, f.23.2.28. Mekaniker II 1.12.57, mekaniker i 10. lkl. 1.12.58, overmekaniker 1.4.60, radiomester 1.4.61 (3. ingeniørdistrikt (Mejrup)).
203. **Pinholt, Mogens**, radiomester, f.14.7.31. Montør I 1.8.57, mekaniker II 1.3.58, mekaniker i 10. lkl. 1.3.59, overmekaniker 1.4.60, radiomester 1.4.61 (3. ingeniørdistrikt (Frejlev)).
204. **Svendsen, Kai Edvard**, tegner, f.5.5.04. Montør I 1.4.36, tegner 1.4.43, tegner i 15. lkl. 1.4.61 (radioingeniørtjenesten).
205. **Olsen, Johannes Pauli**, telegrafmester, f.10.9.28. Tegner 1.9.54, telegrafmester i 15. lkl. 1.4.61 (kabelingeniørtjenesten).
312. **Christoffersen, Leif Erik**, postforvalter, f.13.3.30. Indtrådt 1.5.47, fagp.60.50, ass. 1.5.52, fagp.II 37.60, oass. 1.2.62, postforvalter ved postekspedition Ålborg 5 1.9.62.
315. **Nielsen, Arne**, radiomester, f.4.2.09. Montør I 1.6.37, overmontør 1.4.45, mekaniker I 1.9.46, overmekaniker 1.6.51, radiomester i 15. lkl. 1.4.62 (radioingeniørtjenesten (Herstedvester)).
316. **Christensen, Niels Peter**, overmekaniker, f.9.8.00. Montør I 1.7.27, overmontør 1.5.35, mekaniker I 1.4.43, overmekaniker 1.4.52, overmekaniker i 15. lkl. 1.4.62 (radioingeniørtjenesten (Skamlebæk)).
317. **Sørensen, Magnus**, overmekaniker, f.19.8.96. Montør I 1.10.21, overmontør 1.4.34, mekaniker I 1.5.42, overmekaniker 1.4.53, overmekaniker i 15. lkl. 1.4.62 (radioingeniørtjenesten (Herstedvester)).
318. **Benndsen, William**, overmekaniker, f.27.7.00. Montør I 1.5.26, overmontør 1.6.36, mekaniker I 1.5.42, overmekaniker 1.4.53, overmekaniker i 15. lkl. 1.4.62 (radioingeniørtjenesten (Karlundborg)).
319. **Zornow, Robert Carl**, værkfører, f.8.7.96. Postbud 1.6.19, montør I 1.8.20, overmontør 1.4.39, mekaniker I 1.4.46, overmekaniker 1.4.54, værkfører i 15. lkl. 1.4.62 (post- og telegrafvesenets værksteder).
320. **Oxø, Knud Buske**, overmekaniker, f.17.4.06. Montør I 1.9.36, overmontør 1.5.42, mekaniker I 1.2.48, overmekaniker 1.4.54, overmekaniker i 15. lkl. 1.4.62 (1. ingeniørdistrikt).
321. **Müller, Andreas Theobald**, overmekaniker, f.1.7.97. Montør I 1.5.34, overmontør 1.4.43, mekaniker I 1.4.49, overmekaniker 1.4.55, overmekaniker i 15. lkl. 1.4.62 (3. ingeniørdistrikt).

322. **Madsen, Anker Johannes Sylow**, kabelmester, f.14.2.02. Telegrafarbejder 1.5.26, montør II 1.2.39, montør I 1.10.42, overmontør 1.9.46, linjemester 1.9.51, kabelmester 1.4.55, kabelmester i 15. lkl. 1.4.62 (kabelingeniørtjenesten (Korsør)).
323. **Varnholst, Hans Søren**, overmekaniker, f. 29.5.98. Telegrafarbejder 1.6.21, montør II 1.7.31, montør I 1.7.39, mekaniker II 1.4.46, mekaniker I 1.4.52, overmekaniker 1.12.55, overmekaniker i 15. lkl. 1.4.62 (1. ingeniørdistrikt).
324. **Knudsen, Hans Eli**, telegrafmester, f.6.2.11. Montør I 1.10.46, mekaniker II 1.4.50, mekaniker I 1.4.55, overmekaniker 1.3.56, telegrafmester i 15. lkl. 1.4.62 (2. ingeniørdistrikt (Fredericia)).
325. **Korsaa, Orla Jørgen**, overmekaniker, f.19.7.11. Montør I 1.4.42, mekaniker II 1.4.46, mekaniker I 1.4.50, overmekaniker 1.4.56, overmekaniker i 15. lkl. 1.4.62 (radioingeniørtjenesten (Lyngby)).
326. **Lauritsen, Henry Huper Jagd**, overmekaniker, f.31.7.18. Montør I 1.4.45, mekaniker II 1.4.49, mekaniker I 1.5.51, overmekaniker 1.4.56, overmekaniker i 15. lkl. 1.4.62 (post- og telegrafvæsenets værksteder).
327. **Nielsen, Werner Gotfred**, overmekaniker, f.30.9.13. Montør I 1.4.42, mekaniker II 1.2.47, mekaniker I 1.6.52, overmekaniker 1.4.56, overmekaniker i 15. lkl. 1.4.62 (2. ingeniørdistrikt (Odense)).
328. **Omman, Skjold**, overmekaniker, f.15.8.06. Montør II 1.5.35, montør I 1.5.39, mekaniker II 1.4.46, mekaniker I 1.12.52, overmekaniker 1.4.57, overmekaniker i 15. lkl. 1.4.62 (1. ingeniørdistrikt).
329. **Christensen, Otto Svend**, overmekaniker, f.2.12.05. Håndværker 1.12.28, overmontør 1.6.45, mekaniker I 1.9.46, overmekaniker 1.4.58, overmekaniker i 15. lkl. 1.4.62 (post- og telegrafvæsenets værksteder).
331. **Skibelund, Hans**, overmekaniker, f.23.10.21. Montør I 1.12.46, mekaniker II 1.4.50, mekaniker I 1.11.52, overmekaniker 1.4.58, overmekaniker i 15. lkl. 1.4.62 (radioingeniørtjenesten (Esbjerg)).
332. **Hansen, Fridolph Vermuth**, værkfører, f.18.10.06. Montør I 1.8.43, mekaniker II 1.4.47, mekaniker I 1.4.53, overmekaniker 1.4.58, overmekaniker i 15. lkl. 1.4.62, værkfører i 15. lkl. 1.4.65 (1. ingeniørdistrikt).
333. **Petersen, Niels Marius Holger**, overmekaniker, f.16.8.10. Montør I 1.4.42, mekaniker II 1.4.49, mekaniker I 1.12.54, overmekaniker 1.4.58, overmekaniker i 15. lkl. 1.4.62 (3. ingeniørdistrikt).
334. **Pedersen, John Valther**, overmekaniker, f.1.12.15. Montør I 1.5.44, mekaniker II 1.4.49, mekaniker I 1.4.54, overmekaniker 1.5.58, overmekaniker i 15. lkl. 1.4.62 (3. ingeniørdistrikt (Ålborg)).
335. **Stapf, Reno Eugene**, overmekaniker, f.1.10.20. Montør I 1.1.53, mekaniker II 1.4.55, mekaniker i 10. lkl. 1.4.58, overmekaniker 1.4.60, overmekaniker i 15. lkl. 1.4.62 (radioingeniørtjenesten (Kastrup)).
336. **Kristensen, Axel**, overmekaniker, f.18.2.27. Montør I 1.8.55, mekaniker II 1.4.57, mekaniker i 10. lkl. 1.4.59, overmekaniker 1.4.60, overmekaniker i 15. lkl. 1.4.62 (radioingeniørtjenesten (Kastrup)).
337. **Nielsen, Kaj Gunnar**, telegrafmester, f.9.8.08. Tegner 1.4.42, tegner i 15. lkl. 1.4.62, telegrafmester i 15. lkl. 1.4.65 (telegraflaboratoriet).
338. **Rasmussen, Hans Christian**, tegner, f.9.4.23. Tegner 1.6.50, tegner i 15. lkl. 1.4.62 (2. ingeniørdistrikt).
339. **Andersen, Erik Adolf Bøjesen**, tegner, f.29.2.24. Montør I 1.11.52, tegner 1.12.56, tegner i 15. lkl. 1.4.62 (1. ingeniørdistrikt).
340. **Møller, Hans-Jacob**, telegrafmester, f.27.4.26. Tegner 1.2.57, telegrafmester i 15. lkl. 1.4.62 (radioingeniørtjenesten).
341. **Nielsen, Arne Morell**, tegner, f.13.8.29. Tegner 1.3.58, tegner i 15. lkl. 1.4.62 (kabelingeniørtjenesten).
346. **Haahr, Svend**, radiomester, f.19.1.25. Mekaniker i 7. lkl. 1.12.58, mekaniker i 10. lkl. 1.12.59, overmekaniker 1.4.60, radiomester i 15. lkl. 1.6.62 (3. ingeniørdistrikt (Skåde)).
367. **Thomhav, Christian**, værkfører, f.6.1.23. Montør I 1.4.46, mekaniker II 1.4.50, mekaniker I 1.4.54, overmekaniker 1.4.61, værkfører i 15. lkl. 1.6.62 (1. ingeniørdistrikt (Kastrup)).
368. **Mørk, Svend**, centralmester, f.13.10.17. Montør I 1.11.48, mekaniker II 1.4.52, mekaniker I 1.12.57, overmekaniker 1.4.61, centralmester 1.6.62 (2. ingeniørdistrikt (Gram)).
369. **Madsen, Vesti**, centralmester, f.8.1.26. Montør I 1.3.52, mekaniker II 1.4.57, mekaniker i 10. lkl. 1.4.60, mekaniker i 12. lkl. 1.4.62, centralmester 1.6.62 (2. ingeniørdistrikt (Haderslev)).
387. **Trærup, Karen Marie Christensen**, fru, postforvalter, f. 1.5.27. Indtrådt 1.9.46, fagp. 71.49, ass. 1.9.51, fagp. II 38.58, oass. 1.9.62, postforvalter ved postekspedition Randers 1.4.64.
395. **Mortensen, Svend Aage**, postforvalter, f.11.12.12. Indtrådt 1.9.30, fagp. 71.33, ass. 1.1.37, postforvalter ved postekspedition Ålborg 4.1.10.62.
427. **Palsbøj, Ingolf Søren Koch**, antennemester, f.7.1.12. Montør I 1.4.42, overmontør 1.9.46, linjemester 1.2.49, antennemester i 12. lkl. 1.4.58, antennemester i 15. lkl. 1.4.63 (radioingeniørtjenesten).
428. **Poulsen, Karl Johan**, overmekaniker, f.16.4.06. Montør I 1.4.42, mekaniker II 1.3.49, mekaniker I 1.4.52, overmekaniker 1.4.59, overmekaniker i 15. lkl. 1.4.63 (3. ingeniørdistrikt).
429. **Henriksen, Svend Aage**, overmekaniker, f.26.8.00. Telegrafarbejder 1.6.25, montør II 1.7.31, montør I 1.5.39, mekaniker III 1.2.47, mekaniker I 1.12.54, overmekaniker 1.4.60, overmekaniker i 15. lkl. 1.4.63 (2. ingeniørdistrikt (Esbjerg)).
430. **Jacobsen, Poul Elith**, overmekaniker, f.14.4.11. Montør I 1.4.42, mekaniker II 1.9.46, mekaniker I 1.4.54, overmekaniker 1.2.61, overmekaniker i 15. lkl. 1.4.63 (1. ingeniørdistrikt).
431. **Winberg, Knud Vilhelm**, overmekaniker, f.12.6.12. Montør I 1.4.46, mekaniker II 1.4.49, mekaniker I 1.4.54, overmekaniker 1.4.61, overmekaniker i 15. lkl. 1.4.63 (post- og telegrafvæsenets værksteder).
432. **Larsen, Jørgen Bjerknæs**, overmekaniker, f.2.6.24. Montør I 1.10.50, mekaniker II 1.9.55, mekaniker i 10. lkl. 1.4.58, overmekaniker 1.4.61, overmekaniker i 15. lkl. 1.4.63 (3. ingeniørdistrikt (Karup I.)).
433. **Maak, Jørn Carlsen**, overmekaniker, f.30.11.25. Montør I 1.11.52, mekaniker II 1.4.56, mekaniker i 10. lkl. 1.4.59, overmekaniker 1.4.61, overmekaniker i 15. lkl. 1.4.63 (1. ingeniørdistrikt (Rønne)).
434. **Frandsen, Halfdan Johannes**, overmekaniker, f.10.6.14. Montør I 1.4.42, mekaniker II 1.11.46, mekaniker I 1.4.53, overmekaniker 1.9.61, overmekaniker i 15. lkl. 1.4.63 (2. ingeniørdistrikt (Kolding)).
435. **Andersen, Aase**, frk. tegner, f.4.3.12. Kontorist 1.4.36, kontorassistent I 1.4.46, kontorassistent I 1.4.52, tegner i 15. lkl. 1. generaldirektoratet (2. teknisk kontor) 1.4.63.
459. **Castberg, Curt Vilhelm**, overmekaniker, f.5.5.21. Montør I 1.8.48, mekaniker II 1.4.53, mekaniker i 10. lkl. 1.4.58, overmekaniker 1.4.62, overmekaniker i 15. lkl. 1.9.63 (1. ingeniørdistrikt).
487. **Laustsen, Svend Aage Thinggaard**, telegrafmester, f.22.10.23. Mekaniker II 1.9.57, mekaniker i 10. lkl. 1.4.58, overmekaniker 1.4.59, telegrafmester i 15. lkl. 1.4.64 (radioingeniørtjenesten).
488. **Jensen, Gunner Thomas**, overmekaniker, f.1.7.16. Montør I 1.6.44, mekaniker II 1.4.49, mekaniker I 1.4.55, overmekaniker 1.4.61, overmekaniker i 15. lkl. 1.4.64 (2. ingeniørdistrikt (Kolding)).
489. **Mathiasen, Anders Jørgen**, overmekaniker, f.14.7.24. Montør I 1.8.47, mekaniker II 1.4.52, mekaniker I 1.9.55, overmekaniker 1.4.61, overmekaniker i 15. lkl. 1.4.64 (1. ingeniørdistrikt (Stegge)).
490. **Krogh, Gunnar**, overmekaniker, f.14.1.21. Montør I 1.8.48, mekaniker II 1.4.51, mekaniker I 1.4.56, overmekaniker 1.4.61, overmekaniker i 15. lkl. 1.4.64 (radioingeniørtjenesten (Kastrup)).
491. **Johansen, Kay Skaarup**, centralmester, f.30.8.23. Montør I 1.11.48, mekaniker II 1.4.52, mekaniker I 1.4.58, overmekaniker 1.4.61, overmekaniker i 15. lkl. 1.4.64, centralmester 1.5.65 (2. ingeniørdistrikt (Sønderborg)).
492. **Wael, Richard**, overmekaniker, f.29.10.19. Montør I 1.1.53, mekaniker II 1.4.55, mekaniker I 1.4.58, overmekaniker 1.4.61, overmekaniker i 15. lkl. 1.4.64 (radioingeniørtjenesten (Kastrup)).
493. **Andersen, Axel Verner Krogh**, overmekaniker, f.16.7.12. Montør II 1.7.38, montør I 1.5.43, mekaniker II 1.4.49, mekaniker I 1.4.53, overmekaniker 1.4.62, overmekaniker i 15. lkl. 1.4.64 (1. ingeniørdistrikt).
494. **Petersen, Ib Alban**, overmekaniker, f.20.6.25. Montør I 1.10.48, mekaniker II 1.4.53, mekaniker i 10. lkl. 1.4.58, overmekaniker 1.4.62, overmekaniker i 15. lkl. 1.4.64 (1. ingeniørdistrikt).
495. **Kjær, Ejner Christian**, telegrafmester, f.11.7.28. Montør I 1.6.54, mekaniker II 1.12.57, mekaniker i 10. lkl. 1.4.60, mekaniker i 12. lkl. 1.4.62, overmekaniker i 15. lkl. 1.4.64, telegrafmester i 15. lkl. 1.4.65 (2. ingeniørdistrikt).

496. **Svendsen, Robert Villy**, radiomester, f.21.2.36. Mekaniker i 7. lkl. 1.12.58, mekaniker i 10. lkl. 1.6.60, overmekaniker 1.10.62, radiomester i 15. lkl. 1.4.64 (radioingeniørtjenesten (Øverup)).
497. **Lassen, Rasmus Vrang**, telegrafmester, f.14.2.26. Montør I 1.8.51, mekaniker II 1.4.56, mekaniker i 10. lkl. 1.4.61, mekaniker i 12. lkl. 1.9.63, telegrafmester i 15. lkl. 1.4.64 (2. ingeniørdistrikt).
498. **Christensen, Erik Lysholm**, tegner, f.23.7.24. Montør I 1.4.46, mekaniker II 1.4.53, tegner i 9. lkl. 1.4.58, tegner i 15. lkl. 1.4.64 (1. ingeniørdistrikt).
539. **Pedersen, Jens Hegelund**, styrmand, f.29.8.34. Styrmand i 15. lkl. ved kabelingeniørtjenesten (Korsør) 1.8.64.
540. **Brodersen, Eigil**, radiomester, f.5.4.36. Mekaniker i 7. lkl. 1.7.59, mekaniker i 10. lkl. 1.10.60, overmekaniker 1.4.63, radiomester i 15. lkl. 1.9.64 (2. ingeniørdistrikt (Højen)).
585. **Kiærbye-Hansen, Gunnar**, overmekaniker, f.27.9.25. Mekaniker i 7. lkl. 1.5.58, mekaniker i 10. lkl. 1.5.59, overmekaniker 1.4.60, overmekaniker i 15. lkl. 1.4.65. (radioingeniørtjenesten).
586. **Steenstof, Eivind Vilhelm**, overmekaniker, f.4.9.14. Montør I 1.4.45, mekaniker II 1.2.48, mekaniker I 1.2.55, overmekaniker 1.4.61, overmekaniker i 15. lkl. 1.4.65 (2. ingeniørdistrikt).
587. **Schacke, Wagn Ejgill**, overmekaniker, f.23.4.27. Montør I 1.2.52, mekaniker II 1.7.57, mekaniker i 10. lkl. 1.7.58, overmekaniker 1.4.61, overmekaniker i 15. lkl. 1.4.65. (2. ingeniørdistrikt (Rangstrup)).
588. **Sørensen, Robert Utoft**, overmekaniker, f.14.6.30. Mekaniker i 7. lkl. 1.4.58, mekaniker i 10. lkl. 1.4.59, overmekaniker 1.4.61, overmekaniker i 15. lkl. 1.4.65 (2. ingeniørdistrikt (Sdr. Højrup)).
589. **Nielsen, Kjeld Erik**, radiomester, f.30.7.32. Montør I 1.8.56, mekaniker i 7. lkl. 1.4.58, mekaniker i 10. lkl. 1.4.59, overmekaniker 1.4.61, radiomester i 15. lkl. 1.4.65 (radioingeniørtjenesten (Øverup)).
590. **Møller, Knud Jørgen**, overmekaniker, f.23.5.24. Montør I 1.3.57, mekaniker i 7. lkl. 1.4.58, mekaniker i 10. lkl. 1.4.59, overmekaniker 1.4.61, overmekaniker i 15. lkl. 1.4.65 3. ingeniørdistrikt (Mejrup)).
591. **Jensen, Erik Johannes**, overmekaniker, f.25.6.31. Mekaniker i 7. lkl. 1.12.58, mekaniker i 10. lkl. 1.12.59, overmekaniker 1.4.61, overmekaniker i 15. lkl. 1.4.65 (radioingeniørtjenesten (Kastrup)).
592. **Hansen, Svend Peter**, overmekaniker, f.4.2.16. Montør I 1.12.44, mekaniker II 1.4.49, mekaniker I 1.4.56, mekaniker i 12. lkl. 1.4.62, overmekaniker i 15. lkl. 1.4.65 (3. ingeniørdistrikt).
593. **Larsen, Carl Erik**, overmekaniker, f.18.2.19. Montør I 1.5.46, mekaniker II 1.4.50, mekaniker I 1.4.56, overmekaniker 1.4.62, overmekaniker i 15. lkl. 1.4.65 (3. ingeniørdistrikt (Ålborg)).
594. **Borchmann, Viggo Georg**, overmekaniker, f.19.1.18. Montør I 1.12.47, mekaniker II 1.4.52, mekaniker I 1.4.57, mekaniker i 12. lkl. 1.4.62, overmekaniker i 15. lkl. 1.4.65 (3. ingeniørdistrikt).
595. **Pedersen, Svend Aage Henry**, overmekaniker, f.27.9.19. Montør I 1.1.45, mekaniker II 1.4.50, mekaniker I 1.9.57, mekaniker i 12. lkl. 1.4.62, overmekaniker i 15. lkl. 1.4.65 (3. ingeniørdistrikt).
596. **Mortensen, Kurt**, overmekaniker, f.14.10.21. Montør I 1.8.46, mekaniker II 1.4.53, mekaniker i 10. lkl. 1.4.58, overmekaniker 1.4.62, overmekaniker i 15. lkl. 1.4.65 (kabelingeniørtjenesten).
597. **Østberg, Erik**, overmekaniker, f.3.1.20. Montør I 1.5.49, mekaniker II 1.4.54, mekaniker i 10. lkl. 1.4.59, overmekaniker 1.4.62, overmekaniker i 15. lkl. 1.4.65 (1. ingeniørdistrikt).
598. **Kyster, Poul**, overmekaniker, f.13.6.20. Montør I 1.1.56, håndværker 1.4.58, mekaniker i 10. lkl. 1.4.60, overmekaniker 1.4.63, overmekaniker i 15. lkl. 1.4.65 (post- og telegrafvæsenets værksteder).
599. **Christensen, Per Sigurd Flindt**, overmekaniker, f.13.1.30. Mekaniker i 7. lkl. 1.11.60, mekaniker i 10. lkl. 1.11.61, mekaniker i 12. lkl. 1.4.63, overmekaniker i 15. lkl. 1.4.65 (radioingeniørtjenesten).
600. **Pedersen, Herluf Strøjr**, overmekaniker, f.16.9.32. Mekaniker i 7. lkl. 1.11.60, mekaniker i 10. lkl. 1.11.61, mekaniker i 12. lkl. 1.4.63, overmekaniker i 15. lkl. 1.4.65 (radioingeniørtjenesten).
601. **Hansen, Holger Erling**, tegner, f.4.3.29. Tegner i 9. lkl. 1.7.53, tegner i 15. lkl. 1.4.65 (2. ingeniørdistrikt).
602. **Kristensen, Harald Havshøj**, tegner, f.6.8.18. Montør I 1.4.46, mekaniker II 1.4.53, tegner i 9. lkl. 1.10.60, tegner i 15. lkl. 1.4.65 (2. ingeniørdistrikt).
603. **Andersen, Hans Valdemar**, tegner, f.20.4.32. Tegner i 9. lkl. 1.11.60, tegner i 15. lkl. 1.4.65 (kabelingeniørtjenesten).
604. **Sørensen, Hårfy**, tegner, f.4.11.27, postbud 1.12.51, tegner i 9. lkl. 1.10.61, tegner i 15. lkl. 1.4.65 (generaldirektoratet (3. teknisk kontor)).
618. **Rørvig, Erik Valder**, overmekaniker, f.23.2.15. Montør I 1.4.46, mekaniker II 1.6.52, mekaniker i 10. lkl. 1.4.58, mekaniker i 12. lkl. 1.4.62, overmekaniker i 15. lkl. 1.7.65 (2. ingeniørdistrikt (Sønderborg)).
619. **Clausen, Peter Andreas**, overmekaniker, f.10.12.21. Montør I 1.4.50, mekaniker II 1.4.55, mekaniker i 10. lkl. 1.4.61, mekaniker i 12. lkl. 1.4.64, overmekaniker i 15. lkl. 1.9.65 (2. ingeniørdistrikt).

Overassistenter.

Nr. i klassen	Navn	Tjenestested	Født	Indtr.	Fagprøve		Fagprøve II	Assistent	Over-assistent
					i postv.	i tgrafv.			
1.	Elfort, Johan Arnold	Kbhavn	22.9.98	1.4.16	P 34	89.16	51.37	1.4.22	1.6.40 ¹
2.	Sørensen, Anna Emilie Ingeborg, frk.	Ålborg	20.1.00	2.2.17	P 48	102.17	45.34	1.3.23	1.6.42
3.	Granov, Kaj Esra Niels	Århus T.	28.9.99	4.6.19	P 42	82.21	38.35	1.7.25	1.3.43 ²
4.	Hansen, Edith, fru	Sønderborg	2.2.02	1.9.18	P 48	97.19	47.38	1.9.24	1.12.43
7.	Frederiksen, Karen Margrethe, frk.	Århus	11.3.03	16.8.19	P 40	88.21	41.37	1.9.25 ³	1.5.45
8.	Høgsbro, Poula, frk.	Kbhavn	23.5.00	1.4.16	P 49	102.16	1.4.22	1.9.45
9.	Pedersen, Villy Karl Blondin	Kbhavn	19.12.06	1.9.24	72.27	46.36	1.9.30	1.9.45
11.	Rasmussen, Marie Matilde Eleonora, frk.	Ålborg	7.4.02	1.3.19	78.22	40.34	1.3.25	1.2.46
14.	Nis-Hanssen, Ellen, frk.	Århus T.	25.5.96	6.11.14	97.17	1.12.20	1.4.46
15.	Hørlyck, Jens Jakobsen	Kbhavn	27.2.99	1.10.14	P 39	63.15	1.10.20	1.4.46
18.	Østergaard, Agnes Kathrine Mikkelsen, frk.	Kbhavn	6.10.01	31.8.17	P 40	119.20	1.9.23	1.4.46
20.	Løhde, Kaj Bruun	Fredericia T.	6.5.98	1.9.16	67.17	1.9.23	1.4.46
21.	Jacobsen, Broder Charles Horsfeld	Fredericia T.	24.3.00	2.2.17	77.17	1.3.24	1.4.46
23.	Jensen, Ingeborg, frk. (I)	Kbhavn	6.5.00	1.2.17	P 44	82.18	1.2.23	1.11.46
25.	Skaarup, Katrine Amalie Margrethe, fru	Kbhavn	27.1.00	1.9.17	P 42	63.18	1.9.23	1.2.47
26.	Mentzel, Louis Emil	Helsingør	8.10.01	1.9.17	P 44	80.18	1.9.23	1.7.47
27.	Laursen, Dagmar, frk.	Kbhavn	13.12.00	1.9.18	P 46	87.19	1.9.24	1.7.47
28.	Andersson, Sara, frk.	Fåborg	6.9.09	1.9.30	99.33	55.39	1.9.36	1.11.47
29.	Hansen, Else Gunhild, frk.	Kbhavn	19.8.00	1.1.18	P 43	75.18	1.1.24 ⁴	1.2.48
31.	Jensen, Ellen Inger Margrethe, fru	Kbhavn	5.12.01	1.1.19	P 35	93.19	1.1.25	1.4.48
32.	Jensen, Ingeborg, frk. (II)	Kbhavn	3.3.02	15.5.19	P 44	103.21	1.6.25	1.4.48
33.	Honoré, Svend Aage le Fèvre	Fredericia T.	13.8.99	9.6.17	91.20	1.7.23	1.7.48
34.	Nielsen, Helga Marie, frk.	Frederikshavn	17.8.01	1.9.18	P 47	101.19	1.9.24	1.7.48
36.	Jepsen, Robert Ladegaard	Åbenrå	26.3.03	16.8.20	P 37	77.23	1.9.26	1.10.48
37.	Darling, Betty Elisa, frk.	Ålborg T.	15.3.00	12.8.16	P 44	107.18	1.9.22	1.2.49
38.	Bloch, Svend Egil	Fredericia T.	14.1.00	1.9.16	63.17	1.9.22	1.3.49
39.	Krog, Benedikte Kathrine, fru	Kbhavn	2.8.03	15.5.19	P 45	90.21	1.6.25	1.3.49
41.	Hansen, Inger Antonia, frk.	Sorø	30.5.99	20.9.16	P 35	83.19	1.10.22	1.4.49
42.	Larsen, Axel Johannes	Fredericia T.	1.7.01	1.9.17	84.18	1.9.23	1.4.49
43.	Kristensen, Elna Spanggaard, fru	Esbjerg	25.5.02	1.1.19	P 36	83.19	1.1.25	1.4.49
44.	Petersen, Ellen Birthe Emilic, frk.	Kbhavn	7.1.00	1.6.20	P 49	96.22	1.6.26	1.4.49
46.	Gade, Johanne Amanda Christine, frk.	Haderslev	23.6.99	13.2.17	76.21	1.3.23	1.6.49
47.	Riemann, Kirsten Marie Christensen, fru	Ålborg T.	2.6.00	2.2.17	100.17	1.3.23	1.10.49
48.	Holm, Poul Vendelbo	Kbhavn htg.	13.8.02	1.9.18	83.19	1.9.24	1.10.49
49.	Petersen, Harriet, frk.	Odense	30.12.99	18.7.16	P 35	88.19	1.8.22	1.4.50
50.	Dahl, Gudrun Amalie, frk.	Kbhavn	7.11.01	1.9.18	P 42	90.19	1.9.24	1.4.50
53.	Strand, Valborg Schousen, fru	Kbhavn	5.3.02	1.12.19	98.22	1.12.25	1.7.50
54.	Roy, Paul Vilhelm le Fèvre	Fredericia T.	11.3.01	1.9.17	63.18	1.9.23	1.10.50
55.	Nielsen, Niels Peter, cand. phil. gdir. (munderingsdep.)		8.7.98	1.9.18	75.21	1.9.24	1.4.51
56.	Nielsen, Ole Frølund	Kbhavn	11.6.02	1.3.19	82.22	1.3.25	1.4.51
58.	Peters, Vilhelm Berg	Kolding T.	22.5.02	1.1.19	88.19	1.11.25	1.5.51
60.	Petersen, Else Alberti, frk.	Kbhavn rtf.	31.12.98	1.11.15	76.16	1.11.21	1.4.52
61.	Nielsen, Astrid Margrethe, frk.	Kbhavn R.	5.8.98	1.2.17	80.17	1.11.23	1.4.52
63.	Mogensen, Karl Peter Nicolaj	Kbhavn	13.7.04	1.9.20 ⁵	86.25	1.4.28	1.4.52
64.	Kolbjørn, Anna Margrethe Kragh, fru	Kbhavn rtf.	7.5.99	1.9.16	80.17	1.9.22	1.6.52
66.	Christensen, Bertel	Fredericia T.	26.5.03	16.8.19	P 33	86.21	1.9.25	1.9.52
67.	Ovesen, Henrik Andreas Marian Anker	Kbhavn htg.	10.12.02	1.9.19	107.21	1.9.25	1.4.47 ⁶
68.	Winther, Povl	Nykøbing Fl.	29.12.00	1.9.18	66.21	1.9.24	1.12.52
69.	Thomsen, Engel Margrethe, fru	Fredericia T.	3.1.02	1.1.19	98.19	1.1.25 ⁷	1.4.53
70.	Mosvig, Minos Walter	postgirokontoret	27.6.02	1.4.20	58.23	1.4.26	1.4.53
72.	Kragh, Esther, frk.	Kbhavn rtf.	22.5.99	16.8.16	78.18	1.9.22	1.7.53

¹) postforvalter ved postekspedition Odense 2 1.12.49—31.1.50. ²) postmester i Hirtshals 1.4.46—31.12.56. ³) u.f.nr. 1.4.28—31.3.29.

⁴) u.f.nr. 1.5.—30.9.25. ⁵) ude af postv. 1.4.21—31.10.22. ⁶) ude af post- og tgrafv. 1.7.53—31.1.59. ⁷) u.f.nr. 25.5.—24.8.34.

Nr. i klassen	Navn	Tjenestested	Født	Indtr.	Fagprøve		Fagprøve II	Assistent	Overassistent
					i postv.	i tgrafv.			
<i>(overassistenter)</i>									
73.	Hansen, Kaj Aage Theilade	Kbhavn htg.	16.12.97	27.8.14	70.17	1.11.20	1.11.53
75.	Jeppesen, Gerda Marie, frk.	Kbhavn htg.	24.7.97	1.4.16	84.16	1.4.22 ¹	1.12.53
76.	Høvring, Gunild, frk.	Odense	21.6.02	1.3.19	75.22	1.3.25	1.12.53
78.	Børrild, Frederik Pontoppidan	Kolding T.	11.3.99	25.7.16	74.19	1.8.22	1.4.54
79.	Holm, Emilie, frk.	Kbhavn rtf.	19.6.00	1.6.17	94.20	1.6.23	1.4.54
81.	Haslev, Anna Mathilde, frk.	Kbhavn rtf.	4.10.99	1.9.17	76.18	1.9.23	1.4.54
82.	Øster, Agda Marie Laursen, frk.	Århus T.	19.6.01	1.1.18	87.18	1.1.24 ³	1.4.54
83.	Lund, Astrid Ingeborg, frk.	Kbhavn rtf.	26.7.00	19.10.17	81.20	1.11.23	1.4.54
84.	Mortensen, Edith Marie, frk.	Århus T.	15.10.00	1.1.19	107.19	1.1.25	1.4.54
85.	Bentzen, Bernhard Johannes	Kbhavn rtf.	3.8.00	1.9.17	65.18	1.9.23	1.4.54
86.	Thomsen, Herluf Vad, cand. phil.	Fredericia T.	31.10.00	16.8.19	106.21	1.9.25	1.4.54
87.	Petersen, Anna Caroline Charlotte, frk. . gdir.(4. ekspkt.)		29.5.01	1.9.18	93.19	1.9.24 ³	1.4.54
88.	Ruge, Ellen Margrethe, fru	Hillerød	12.12.03	1.12.19	96.22	1.12.25	1.4.54
89.	Hjorth, Kirstine Johanne Adolphine, fru	Odense T.	6.12.99	16.8.19	94.22	1.9.25	1.4.54
90.	Steffensen, Louis Marinus Ludvig, R.	høftelegraftk.	29.6.00	1.12.19	67.22	1.12.25	1.4.54
91.	Jørgensen, Hans Edvard	postgirokontoret	6.1.07	1.9.24	59.27	1.9.30	1.4.54
92.	Voigt, Johanne, frk.	gdir.(revkt.)	26.12.00	1.9.17	P 51	89.18	1.9.23	1.7.54
93.	Hansen, Kaj Simon	Næstved	5.9.19	1.9.37	80.40	39.50	1.10.43 ⁴	1.9.54
94.	Andersen, Ingrid Hers, frk.	Vejle	20.9.99	1.9.17	P 51	79.18	1.9.23	1.4.55
95.	Holm-Petersen, Laura Signe, frk.	Århus T.	7.8.99	1.9.18	105.19	1.9.24 ⁶	1.4.55
96.	Nielsen, Elise Dorthea, frk.	Horsens	14.7.02	22.8.19	P 40	102.21	1.9.25	1.4.55
97.	Poulsen, Kirstine, frk.	Kbhavn rtf.	27.9.01	1.12.19	92.23	1.9.26	1.4.55
98.	Andersen, Gerda Margrethe Knudsen, fru	Kbhavn rtf.	28.1.03	16.8.19	83.21	1.9.25	1.4.55
99.	Andersen, Olga Maren Margrethe, fru	Fredericia T.	14.11.02	1.9.18	78.19	1.9.24	1.6.55
100.	Andersen, Ellen Møller, fru	Kbhavn rtf.	17.1.02	16.8.19	82.21	1.9.25	1.9.55
101.	Ravnø, Kaj Arne	Odense	6.9.17	1.9.34	102.37	49.48	1.10.41	1.9.55
102.	Løvig, Astrid, frk.	Kbhavn	1.6.01	4.4.18	P 46	103.20	1.5.24	1.4.56
103.	Hesseldahl, Ragnhild, fru	Århus T.	26.11.01	16.8.19	93.21	1.9.25	1.4.56
104.	Larsen, Kirsten Ingeborg Marie, frk.	Stege	29.10.03	1.12.19	P 47	95.22	1.12.25	1.4.56
105.	Holbech, Johanne Kirstine, frk.	Kolding T.	22.10.02	16.8.19	81.21	1.9.25	1.4.56
107.	Rasmussen, Anna Louise Margrete, frk.	Rungsted Kyst	21.8.00	1.12.19	P 39	81.22	1.12.25	1.4.56
108.	Jensen, Harald Emil	Århus T.	10.12.03	16.8.20	P 40	83.23	1.9.26	1.4.56
109.	Dupont, Ragnhild, fru	Århus T.	12.3.02	1.9.18	91.19	1.9.24	1.12.56
111.	Nielsen, Ragnhild Emilie Frederikke, fru	Kolding T.	5.2.01	1.9.18	89.19	1.3.25	1.4.57
112.	Ørgaard, Ellen Emilie, fru	Struer	24.2.02	16.8.19	P 45	92.21	1.9.25	1.4.57
113.	Kaas, Ellen Margrethe, fru	Slagelse	1.1.03	1.12.19	P 45	93.22	1.12.25	1.4.57
114.	Sillasen, Marie, fru	Esbjerg	4.9.01	1.12.19	85.22	1.12.25 ⁶	1.4.57
115.	Hansen, Ingeborg Katrine, frk.	Odense T.	26.5.99	1.12.19	80.22	1.12.25	1.4.57
116.	Rasmussen, Einer William	Kbhavn rtf.	15.10.03	17.5.20	81.22	1.6.26	1.4.57
117.	Kirkegaard, Ragnhild, fru	Århus T.	21.7.03	16.8.19	70.22	1.9.25	1.4.57
118.	Andersen, Ingeborg Paarup, fru	Nyborg	6.9.26	1.9.43	95.46	53.56	1.9.48	1.6.57
120.	Petersen, Knud Erik Ostenfeldt	Kalundborg	18.4.22	1.9.39	61.43	36.52	1.4.46	1.7.57
121.	Holm, Aage Martin	Rønne	1.8.21	1.9.38	83.41	36.51	1.8.45	1.9.57
123.	Jensen, Eigil Børge	Nykøbing M.	21.3.22	1.9.39	62.42	41.54	1.4.46	1.12.57
125.	Pedersen, Ove Thorup	Århus T.	6.5.25	1.9.44	75.47	48.54	1.9.49	1.4.58
129.	Hansen, Georg Johan Mariboe	Kbhavn	4.3.10	1.9.30	55.33	1.9.36	1.11.58
132.	Tegder, Børge	Kbhavn	3.1.13	1.9.31	66.34	1.9.37	1.11.58
134.	Nielsen, Johannes Alf Nyvang	Kbhavn	26.6.16	1.9.32	57.35	1.7.40	1.11.58
135.	Bonde, Jens Christian	Kbhavn	15.2.08	1.11.32 ⁷	73.38	1.5.39	1.11.58
136.	Jacobsen, Ragnhild Ingerta, fru	Århus	19.9.09	1.2.34 ⁸	74.37	1.5.40	1.11.58
140.	Hansen, Holger	Padborg	8.9.25	1.9.43	63.46	36.56	1.9.48	1.12.58

¹) u.f.n.r. 1.12.27-30.11.28. ²) u.f.n.r. 1.2.-30.4.25^o. ³) u.f.n.r. 1.3.28-28.2.29. ⁴) u.f.n.r. 1.2.-30.6.44. ⁵) u.f.n.r. 1.8.37-31.7.38. ⁶) u.f.n.r. 1.6.-31.8.34. ⁷) postbud 1.11.32-30.4.39. ⁸) kontorist 1.2.34-31.8.35.

Nr. i klassen	Navn	Tjenestested	Født	Indtr.	Fagprøve		Fagprøve II	Assistent	Overassistent
					i postv.	i tgrafv.			
<i>(overassistenter)</i>									
142.	Petersen, Erwin	Kbhavn	22.12.26	1.9.44	68.47		37.54	1.9.49	1.4.59
144.	Mortensen, Jens Kristian Søren	Ringkøbing	27.5.27	1.9.44	73.47		43.55	1.9.49	1.5.59
147.	Jensen, Leo Verner	Nakskov	4.10.28	1.9.45	75.48		41.55	1.9.50	1.6.59
150.	Petersen, Georg Fredsted	Nykøbing M.	13.12.24	1.9.43	61.46		42.57	1.9.48	1.9.59
151.	Kristiansen, Leif	Hobro	6.3.25	1.9.44	67.47		36.54	1.9.49	1.9.59
153.	Gug, Lisbeth, fru	postgirokontoret	21.2.27	1.9.45	85.48		45.56	1.9.50	1.9.59
155.	Hansen, Erik Gregersen	Kbhavn	10.9.28	1.9.45	69.48		40.56	1.9.50	1.9.59
156.	Storgaard, Erik	Kbhavn	3.5.28	1.9.45	67.48		47.56	1.9.50	1.9.59
157.	Thygesen, Egil	Kbhavn	2.7.29	1.9.46	84.49		46.57	1.9.51	1.9.59
158.	Marcussen, Hans Henning Martin	Kbhavn	9.5.27	1.10.48 ¹⁾	83.52		41.56	1.5.53	1.9.59
159.	Kristensen, Gudrun Lundorff, fru	postgirokontoret	25.2.27	1.9.45	77.48		45.58	1.9.50	1.10.59
160.	Løvborg, Carl	Åbenrå	4.2.28	1.9.44	64.47		45.55	1.9.49	1.2.60
161.	Tidemann, Jens Christian	Esbjerg	10.6.28	1.9.45	75.48		41.56	1.9.50	1.2.60
162.	Husum, Laurids Laursen	Fredericia	8.1.29	1.9.46	92.49		42.57	1.9.51	1.2.60
163.	Nielsen, Tage Volmer	Svendborg	15.1.16	1.9.34	56.37		1.9.40	1.4.60
164.	Christensen, Alfred Brorstrup	Kbhavn	28.5.16	1.9.35	76.38		1.9.41	1.4.60
165.	Nielsen, Tage Møller	Kbhavn	28.8.27	1.9.44	60.47		38.58	1.9.49	1.4.60
166.	Rasmussen, Poul Gennerskov Fischer	Kbhavn	14.11.27	1.9.44	60.47		36.58	1.9.49	1.4.60
167.	Jørgensen, Aage	Esbjerg	23.10.25	1.9.44	59.47		40.56	1.9.49	1.4.60
168.	Christensen, Kaj Ove	Kbhavn	28.12.28	1.9.45	78.48		36.56	1.9.50	1.4.60
169.	Thorup, Egon	Kbhavn	25.4.28	1.9.44	65.48		36.55	1.5.50	1.4.60
170.	Larsen, Ove Christian	Kbhavn	2.12.28	1.9.45	63.48		40.56	1.9.50	1.4.60
171.	Vikkelse, Iwan Jørgen	Kbhavn	20.8.29	1.9.45	60.48		43.56	1.9.50	1.4.60
172.	Kjar, Peter	Kbhavn	25.12.26	1.9.45	59.48		40.54	1.9.50	1.4.60
173.	Christensen, Svend Otto Baun	Århus T.	4.6.29	1.9.46	82.49		44.56	1.9.51	1.4.60
174.	Pedersen, Jørgen Frederik	Kbhavn	25.12.28	1.5.46	73.49		44.56	1.5.51	1.4.60
175.	Krog, Tage Søren	Kbhavn	5.8.28	1.9.45	55.48		36.58	1.9.50	1.4.60
176.	Nielsen, Herluf Erik	Herning	22.5.29	1.5.46	73.49		42.55	1.5.51	1.5.60
177.	Olsen, Jens Kaj Christian	jbpkt.1(Kbh.)	5.6.29	1.9.46	78.49		46.58	1.9.51	1.5.60
178.	Petersen, Henry	Kbhavn	1.1.29	1.9.46	73.49		45.56	1.9.51	1.5.60
179.	Meilby, Viggo	Kbhavn	16.4.30	1.9.46	71.49		48.58	1.9.51	1.5.60
181.	Arentoft, Arne Svend Aage	gdir.(1.tekn.kt.)	2.9.25	1.9.43	58.46		37.54	1.9.48 ²⁾	1.6.60
183.	Poulsen, Knud	Kbhavn rtf.	15.2.28	1.9.45	76.48		43.56	1.9.50	1.7.60
185.	Ommen, Theodor Antonius Nyholm	Nørre-Åby	3.6.25	1.9.44	70.47		36.56	1.9.49	1.9.60
186.	Andersen, Knud Schelde	Nordby Fanø	12.1.28	1.9.44	66.47		43.57	1.9.49	1.9.60
187.	Tauman, Hans Smidt	Ribe	12.2.27	1.9.44	65.47		37.55	1.9.49	1.9.60
188.	Petersen, Mogens Helge	Kbhavn	2.2.27	1.9.44	52.47		38.60	1.9.49	1.9.60
189.	Andersen, Kaj Frede	Køge	13.12.28	1.9.45	70.48		44.56	1.9.50	1.9.60
190.	Pedersen, Erik Verner	Kbhavn	21.4.29	1.9.45	64.48		40.57	1.1.51	1.9.60
192.	Andersen, Hans Peter	Kolding T.	30.8.30	1.9.47	90.50		50.58	1.9.52	1.9.60
194.	Poulsen, Jensine Marie, fru	Odense	20.7.11	1.8.35 ³⁾	70.38		1.8.41	1.12.60
195.	Holder, Viggo Johannes	Kbhavn	15.8.25	1.9.42	73.45		41.52	1.9.47	1.12.60
196.	Jensen, Christian Klæstrup	Kbhavn	1.8.29	1.5.46	69.49		41.56	1.5.51	1.12.60
197.	Huus, Egon Valdemar	Kbhavn	12.4.28	1.5.46	67.49		36.57	1.5.51	1.12.60
198.	Nielsen, Poul Anders Engelbrecht	Randers	11.2.28	1.9.45	61.48		38.55	1.9.50	1.2.61
206.	Henriksen, Villy Kristian	Rønne	28.1.12	1.9.30	66.33		1.9.36	1.4.61
207.	Petersen, Erling Grane	Varde	3.8.15	1.9.31	54.34		1.9.39	1.4.61
208.	Sørensen, Richardt Carl	Slagelse	20.3.28	1.9.45	57.48		45.57	1.9.50	1.4.61
209.	Christiansen, Ole Halskov	jbpkt.1(Kbh.)	17.4.29	1.5.46	66.49		39.58	1.5.51	1.4.61
210.	Christensen, Hans Jakob	jbpkt.2(Frcia)	15.11.29	1.9.46	74.49		41.58	1.9.51	1.4.61
211.	Hamann, Børge	jbpkt.1(Kbh.)	28.9.28	1.5.46	65.49		36.57	1.5.51	1.4.61
212.	Petersen, Laurits	postgirokontoret	23.11.28	1.5.46	65.49		38.57	1.5.51	1.4.61

¹⁾ postbud 1.10.48–31.8.49, overpakmester 1.9.49–30.4.53. ²⁾ u.f.nr. 1.9.52–31.5.53. ³⁾ kontorist 1.8.35–31.8.36.

Nr. i klassen	Navn	Tjenestested	Født	Indtr.	Fagprøve		Fagprøve II	Assistent	Over-assistent
					i postv.	i tgravf.			
<i>(overassistenter)</i>									
213.	Jørgensen, Kurdt Bruno	Kbhavn	13.12.28	1.5.46	61.49		40.56	1.5.51	1.4.61
214.	Kromann, Thomas Peter	Kbhavn	28.5.30	1.9.46	60.49		43.57	1.9.51	1.4.61
214a.	Søgaard, Agner	Kbhavn htg.	23.10.30	1.9.47	82.50		50.57	1.9.52	1.4.61 ¹
215.	Basse, Jeppe	gdir.(blanketdep.)	3.7.27	1.5.47	72.50		44.57	1.5.52	1.4.61
216.	Carstensen, Anton Moritz	Nykøbing Fl.	24.4.31	1.5.48	96.51		55.60	1.5.53	1.4.61
217.	Lysgaard, Henning	Haderslev	3.6.31	1.9.47	76.50		42.58	1.9.52	1.4.61
218.	Kristensen, Olaf Nygaard	Ålborg T.	16.8.30	1.9.47	75.50		49.59	1.9.52	1.4.61
219.	Møller, Ejner Lauenborg	Kbhavn	14.5.30	1.9.48	99.51		58.58	1.9.53	1.4.61
220.	Bogh, Henning Juhl	Kbhavn htg.	31.7.29	1.5.48	90.51		59.58	1.5.53	1.4.61
221.	Gjørup, Inga Bjørnholt, frk.	Kbhavn rtf.	26.5.30	1.5.48	88.51		46.57	1.5.53	1.4.61
222.	Grønbeck, Aksel	Kbhavn htg.	27.12.30	1.9.47	70.50		47.59	1.9.52	1.4.61
223.	Hansen, Hans Gunnar	Kolding T.	14.8.30	1.9.47	68.50		42.57	1.9.52	1.4.61
224.	Ros, Fritz Magnussen	Århus T.	10.5.31	1.9.47	66.50		43.58	1.9.52	1.4.61
225.	Bagge, Grethe, frk.	gdir.(revkt.)	4.7.29	1.5.48	77.51		52.59	1.5.53	1.4.61
226.	Nielsen, Kai Svane	Kbhavn	9.1.32	1.9.48	77.51		51.59	1.9.53	1.4.61
228.	Andersen, Hans Henning	Kbhavn	27.9.26	1.1.51 ²	91.55		51.60	1.5.56	1.4.61
229.	Dehnfeld, Hans Christian	Kbhavn	18.6.28	1.11.51 ³	101.56		56.60	1.5.57	1.4.61
230.	Mikkelsen, Andreas Jørgen Peter	Haderslev	5.2.12	1.9.31	83.34		1.9.37	1.6.61
231.	Johansen, Erik	Svendborg	27.4.29	1.9.45	84.48		44.55	1.9.50	1.6.61
232.	Hansen, Kjeld Fynbo	Holbæk	15.10.27	1.9.45	70.48		47.57	1.9.50	1.6.61
233.	Sørensen, Gunner Ditlev	Kbhavn	15.6.28	1.9.45	61.48		41.56	1.9.50	1.6.61
234.	Jensen, Jens Sørensen	Århus	22.12.26	1.5.46	73.49		37.55	1.5.51	1.6.61
235.	Nielsen, Lilli Knudsen, fru	Kbhavn htg.	22.3.30	1.9.46	72.49		42.58	1.9.51	1.6.61
236.	Jørgensen, Kurt Grønबंध	Kbhavn htg.	20.3.28	1.5.46	61.49		38.59	1.5.51	1.6.61
237.	Dalgaard, Hans	Kbhavn	19.6.29	1.9.46	66.49		41.58	1.9.51	1.6.61
238.	Blom, Svend Erik	jbpkt.2(Frcia)	11.6.29	1.5.47	80.50		54.58	1.5.52	1.6.61
239.	Christensen, Hans Aage Ferdinand	Haslev	25.9.29	1.9.46	63.49		46.57	1.9.51	1.6.61
240.	Soltau, Erik Bengt Thorup	postgirokontoret	10.12.26	1.5.46	54.49		42.57	1.6.51	1.6.61
241.	Kofoed-Jensen, Christian Flemming	Kbhavn	27.2.29	1.5.46	54.49		36.59	1.5.51	1.6.61
242.	Pedersen, Poul Thorkild	Kbhavn	29.7.29	1.5.46	53.49		36.59	1.5.51	1.6.61
243.	Carstensen, Sven	Århus	18.5.29	1.9.46	61.49		45.57	1.9.51	1.6.61
244.	Arvidsen, Helge	Ålborg	6.11.30	1.5.47	77.50		43.59	1.5.52 ⁴	1.6.61
245.	Sønder, Nils-Ole	Helsingør	9.11.27	1.9.46	60.49		41.57	1.9.51	1.6.61
246.	Simonsen, Arne	Rudkøbing	1.9.29	1.9.46	60.49		50.59	1.9.51	1.6.61
247.	Horn-Jensen, Henrik	Kbhavn	29.5.27	1.9.45	57.49		38.55	1.5.51	1.6.61
248.	Jensen, Mogens	postgirokontoret	7.10.30	1.9.46	56.49		37.58	1.11.51	1.6.61
249.	Vestergaard, Knud Ove	Kbhavn	6.1.28	1.9.46	55.49		38.60	1.9.51	1.6.61
250.	Jensen, Hugo Villy	Kbhavn	28.5.30	1.5.47	67.50		40.59	1.5.52	1.6.61
251.	Olsen, Leif	Kbhavn	24.12.29	1.9.47	72.50		41.58	1.9.52	1.6.61
252.	Christensen, Leif	Kbhavn	16.5.30	1.5.47	63.50		43.59	1.5.52	1.6.61
253.	Petersen, Karl Ingvar Louis	Kbhavn	28.2.31	1.9.47	68.50		40.58	1.9.52	1.6.61
254.	Kvist, Vagn Aage Andersen	Kbhavn	11.6.30	1.5.47	58.50		36.58	1.5.52	1.6.61
255.	Henningens, Niels Steffen Guldbrandt	jbpkt.1(Kbh.)	10.5.28	1.5.47	57.50		37.59	1.5.52	1.6.61
256.	Hansen, Hans Peter	gdir.(2.tekn.kt.)	9.5.31	1.5.48	81.51		57.59	1.5.53	1.6.61
257.	Lund, Ansgar Enemark	Odense T.	2.3.32	1.5.48	81.51		54.59	1.5.53	1.6.61
258.	Lamp, Willy Bodewaldt	Kolding T.	3.6.31	1.5.48	80.51		44.57	1.5.53	1.6.61
259.	Hansen, Georg Høock	telegraflaboratoriet	28.11.31	1.9.48	85.51		55.59	1.9.53	1.6.61
260.	Andersen, Arne Simoni	gdir.(2.tekn.kt.)	10.8.32	1.9.48	83.51		50.58	1.9.53	1.6.61
261.	Hansen, Svend Erik	jbpkt.1(Kbh.)	17.1.31	1.5.48	73.51		56.58	1.5.53	1.6.61
262.	Nielsen, Karl Rukskov	Kbhavn	22.12.29	1.9.48	75.51		48.58	1.9.53	1.6.61
263.	Thomsen, Thomas Erik	jbpkt.2(Frcia)	19.2.27	1.5.47	68.50		36.56	1.5.52	1.7.61
264.	Hansen, Finn Tanholdt	jbpkt.2(Frcia)	29.10.31	1.9.47	76.50		43.59	1.11.52	1.7.61

¹) u.f.nr. 1.3.-30.6.65° ²) postbud 1.1.51-30.4.56. ³) postbud 1.11.51-30.6.54, overpakmester 1.7.54-30.4.57. ⁴) u.f.nr. 1.4.54-31.1.55°.

Nr. i klassen	Navn	Tjenestested	Født	Indtr.	Fagprøve		Fagprøve II	Assistent	Overassistent
					i postv.	i tgrafv.			
<i>(overassistenter)</i>									
265.	Andersen, Henning	Århus T.	2.3.31	1.9.48	82.51		54.58	1.9.53	1.7.61
266.	Henriksen, Eigil Laulund	Fjerritslev	16.9.31	1.9.48	76.51		46.60	1.9.53	1.7.61
267.	Jensen, Fred Holger	Holstebro	18.3.25	1.5.47 ¹⁾	76.54		37.59	1.5.55	1.7.61
268.	Henriksen, Hans	Thisted	21.11.30	1.5.48	69.51		37.59	1.5.53	1.8.61
269.	Jessen, Mathias Asmus	Nordby Fæ	26.9.28	1.9.45	71.48		36.56	1.9.50	1.9.61
270.	Holm, Eli Møllgaard	Kolding	19.6.28	1.9.45	70.48		36.56	1.9.50	1.9.61
271.	Hornbæk, Anders Høcgh	Randers	12.3.29	1.9.45	52.48		38.56	1.9.50	1.9.61
272.	Jensen, Birthe Elise, fru	Kbhavn	8.9.30	1.5.47	82.50		48.61	1.5.52	1.9.61 ²⁾
273.	Jensen, Hans Vrøding	Kbhavn	21.10.28	1.9.46	53.49		37.58	1.9.51	1.9.61
274.	Pedersen, Alfred Dahl	Ringe	4.6.30	1.9.48	93.51		57.58	1.9.53	1.9.61
275.	Jensen, Gerth Krogh	Kbhavn	16.8.29	1.5.46	55.50		38.59	1.5.52	1.9.61
276.	Andersen, Kjeld	Kbhavn	22.7.30	1.9.47	56.50		43.58	1.9.52	1.9.61
277.	Holmsgaard, Knud Erik	jbpkt.1(Kbh.)	20.6.31	1.5.48	72.51		37.59	1.5.53	1.9.61
278.	Rasmussen, Dagny, fru	Odense	22.5.28	1.9.46	92.49		42.55	1.9.51	1.10.61
279.	Martinsen, Signe, fru	Vejle	30.4.28	1.9.47	93.50		42.59	1.9.52 ³⁾	1.10.61
280.	Jensen, Frits Emil	Odense	1.1.28	1.9.45	62.48		36.57	1.9.51	1.10.61
281.	Jørgensen, Jørgen Christian	Nakskov	28.3.30	1.9.49	86.52		46.60	1.9.54	1.10.61
282.	Larsen, Knud Thomas	Kbhavn htg.	25.3.30	1.9.47	63.50		43.58	1.9.52	1.11.61
283.	Würtz, Bent Erik	Kbhavn htg.	16.7.31	1.5.48	76.51		51.59	1.5.53	1.11.61
284.	Lassen, Hans Erik	jbpkt.1(Kbh.)	22.8.31	1.9.47	55.50		41.59	1.9.52	1.11.61
285.	Madsen, Kaj	Haderslev	3.7.31	1.9.48	78.51		53.58	1.9.53	1.11.61
286.	Jørgensen, Jørgen Arved	kabelingeniørtj.(Rømh.)	17.10.31	1.9.48	77.51		44.59	1.9.53	1.11.61
287.	Clausen, Ove Johan	Kbhavn rtf.	12.6.32	1.9.48	75.51		51.59	1.9.53	1.11.61
288.	Nielsen, Jens Kjærgaard	Hjørring	14.4.30	1.5.49	86.52		49.60	1.5.54	1.11.61
289.	Andersen, Leif Berthel	Tønder	2.10.31	1.9.49	85.52		42.60	1.9.54	1.11.61
290.	Nielsen, Thorvald	postgirokontoret	3.3.02	1.3.19	66.22	1.3.25 ⁴⁾	1.12.61
291.	Hansen, Mogens	Slagelse	21.1.31	1.5.47	76.50		42.61	1.5.52	1.12.61
292.	Sørensen, Bjarne Bang	Kbhavn	18.6.31	1.5.48	70.51		48.60	1.5.53	1.12.61
293.	Klarke, Inger Skjødt, frk.	Kbhavn	22.2.30	1.5.48	69.51		42.59	1.5.53	1.12.61
294.	Bendtsen, Niels Otto Clement	gdir.(2.ekspkt.)	8.5.32	1.9.48	77.51		49.59	1.9.53	1.12.61
295.	Lindholt, Svend Aage	Kbhavn	2.11.29	1.9.48	75.51		48.57	1.9.53	1.12.61
296.	Pedersen, Fritz Gram	Kolding T.	5.9.30	1.5.48	63.51		48.60	1.5.53	1.12.61
297.	Andersen, Viggo Bøegh	Kbhavn	11.10.31	1.5.48	63.51		49.60	1.5.53	1.12.61
298.	Brosbøl, Svend Aage	Tønder	23.4.32	1.5.48	63.51		46.60	1.5.53	1.12.61
299.	Sørensen, Kai Aage	jbpkt.1(Kbh.)	28.6.31	1.9.48	71.51		44.60	1.9.53	1.12.61
300.	Hansen, Poul Kjær	gdir.(5.ekspkt.)	11.4.32	1.9.48	70.51		53.60	1.9.53	1.12.61
301.	Pedersen, Henning	Ålborg T.	14.2.32	1.9.49	93.52		55.60	1.9.54	1.12.61
302.	Lund, Hans Edmund Jessen	gdir.(2. tekn. kt.)	13.8.33	1.9.49	93.52		61.60	1.9.54	1.12.61
303.	Pedersen, Ib	Ålborg T.	23.1.30	1.5.48	60.51		38.60	1.6.53	1.12.61
304.	Andersen, Helge Verner	gdir.(3.ekspkt.)	10.3.33	1.9.49	92.52		51.61	1.9.54	1.12.61
305.	Jensen, Johannes Verner	Kbhavn	30.8.31	1.9.48	66.51		45.60	1.9.53	1.12.61
306.	Schmidt, Astrid Nikoline, frk.	Kbhavn rtf.	13.9.31	1.5.50	104.53		56.60	1.5.55	1.12.61
307.	Andersen, Leif Egelund	1. ind distr.	20.11.32	1.5.49	79.52		57.61	1.5.54	1.12.61
308.	Elø, Inger Juul, fru	postgirokontoret	9.3.33	1.9.49	83.52		50.60	1.9.54	1.12.61
309.	Hansen, Kurt Preben	2. overpostinsp.	5.6.32	1.9.48	54.51		58.61	1.9.53	1.12.61
310.	Hansen, Ejnar Johannes Berg	Kbhavn	16.3.26	1.7.50 ⁵⁾	64.53		36.59	1.5.54	1.12.61
311.	Pedersen, Erik Søren Wilms	Silkeborg	18.5.31	1.9.47	74.50		39.57	1.9.52	1.2.62
313.	Andersen, Ejner Holtegaard	Holbæk	5.7.27	1.11.51 ⁶⁾	85.55		40.60	1.5.56	1.2.62
314.	Gyldenvang, Jens Egon	Silkeborg	12.5.27	1.9.45	57.48		38.61	1.9.50	1.3.62
342.	Jensen, Per Hedegaard	Helsingør	30.4.30	1.5.47	90.50		45.57	1.5.52	1.4.62

¹⁾ postbud 1.5.47-28.2.51, overpakmester 1.3.51-30.4.55. ²⁾ u.f.nr. 18.11.62-17.5.63°. ³⁾ u.f.nr. 1.12.55-31.5.56°. ⁴⁾ u.f.nr. 1.7.25-30.6.26, kontorist II 1.10.-30.11.27, kontorist I 1.12.27-30.6.31, kontorassistent 1.7.31-31.10.45. ⁵⁾ postbud 1.7.50-31.5.51, overpakmester 1.6.51-30.4.54. ⁶⁾ postbud 1.11.51-30.4.56.

Nr. i klassen	Navn	Tjenestested	Født	Indtr.	Fagprøve		Fagprøve II	Assistent	Overassistent
					i postv.	i tgrafv.			
<i>(overassistenter)</i>									
343.	Sørensen, Peder	Vejele	29.5.29	1.9.47	74.50		40.59	1.9.52	1.4.62
344.	Jensen, Bent	Horsens	4.7.29	1.5.47	59.50		38.60	1.5.52	1.4.62
345.	Kristensen, Poul Warrer	Kbhavn	18.7.32	1.9.48	90.51		50.61	1.9.53	1.4.62
346.	Nielsen, Karl Johan	Århus	9.7.29	1.5.48	74.51		40.59	1.9.54	1.4.62
347.	Andersen, Valborg, frk.	Kbhavn htg.	7.1.31	1.5.48	70.51		47.59	1.5.53	1.4.62
348.	Herløv, Louis	jbpkt.2(Frcia)	13.1.30	1.5.48	67.51		44.60	1.5.53	1.4.62
349.	Vinther, Niels Kjør Johannes	Kbhavn htg.	1.12.30	1.9.48	73.51		40.59	1.9.53	1.4.62
350.	Nielsen, Else Feilberg, fru	Kbhavn	16.6.32	1.9.48	73.51		41.61	1.9.53 ¹	1.4.62 ¹
351.	Nielsen, Jørgen Christian	2.ingdistr.s kt.	1.5.30	1.9.48	70.51		40.60	1.9.53	1.4.62
352.	Bøgskov-Thomsen, Bent	Kbhavn	7.10.31	1.9.48	68.51		47.61	1.9.53	1.4.62
353.	Paulsen, Hans Christian	Nordborg	29.10.32	1.5.49	80.52		53.61	1.5.54	1.4.62
354.	Jensen, Leif Egon	telegraflaboratoriet	8.11.32	1.9.49	88.52		55.61	1.9.54	1.4.62
355.	Andersen, Carlo Dahl	Kolding T.	18.5.30	1.9.49	87.52		53.60	1.9.54	1.4.62
356.	Broeng, Helge	Kolding T.	3.2.33	1.9.49	85.52		52.60	1.9.54	1.4.62
357.	Jensen, Jørn	kabelingeniørtjt.	20.12.32	1.5.49	75.52		45.60	1.5.54	1.4.62
358.	Hansen, Hans Erik	Åbenrå	25.9.31	1.9.49	82.52		45.60	1.9.54	1.4.62
359.	Nørregaard, Holger	Rønne	29.9.30	1.9.49	81.52		48.59	1.9.54	1.4.62
360.	Andersen, Jens Kristian Glad	Brønderslev	19.6.32	1.5.49	72.52		40.61	1.5.54	1.4.62
361.	Kaspersen, Hans Børge	Lyngby radio	26.3.32	1.9.49	79.52		45.61	1.9.54 ²	1.4.62
362.	Johansen, Bjarne Viktor	Blåvand radio	13.9.31	1.5.49	70.52		40.61	1.5.54	1.4.62
363.	Lørup, Kaj Børge	Kbhavn htg.	30.12.31	1.9.49	77.52		53.60	1.9.54	1.4.62
364.	Christensen, Kristen Haunstrup	Kbhavn rtf.	9.1.33	1.9.49	77.52		56.61	1.9.54	1.4.62
365.	Jeppesen, Egon Skovgaard	Odense T.	20.5.33	1.9.49	76.52		44.61	1.9.54	1.4.62
370.	Jensen, Holger Stenderup, løjtnant	Nykøbing Sjælland	23.9.03	1.4.20	75.23	1.4.26	1.6.62
371.	Kruse, Karen Elise, fru	Kbhavn	9.5.28	1.5.48	99.51		52.60	1.5.53	1.6.62
372.	Hansen, Ove Bønnelykke	Frederiksværk	14.11.30	1.9.47	65.50		47.58	1.9.52	1.6.62
373.	Hylle, Arne Robert	Nørresundby	12.10.30	1.9.47	62.50		37.58	1.9.52	1.6.62
374.	Smidt, Bent	Vejen	10.12.30	1.9.47	60.50		44.58	1.9.52	1.6.62
375.	Sørensen, Povl Vagner	Nyborg	26.7.32	1.9.48	73.51		42.61	1.9.53	1.6.62
376.	Søgaard, Peder Christian	Odense	14.7.32	1.9.48	70.51		37.60	1.9.53	1.6.62
377.	Nielsen, Bøje Richard	Kbhavn	16.6.32	1.9.49	83.52		54.60	1.9.54	1.6.62
378.	Madsen, Jens Christen	Kbhavn	5.7.31	1.5.49	73.52		38.60	1.5.54	1.6.62
379.	Jensen, Knud Erik	Kbhavn	30.3.32	1.5.49	72.52		48.61	1.5.54	1.6.62
380.	Raffinsoe, Anna Elisabeth, frk.	Kbhavn	12.6.32	1.5.49	72.52		42.61	1.5.54	1.6.62
381.	Gade, Henning Emil Pedersen	Kbhavn	15.10.31	1.9.48	52.51		51.60	1.9.53	1.6.62
382.	Nielsen, Holger	Ålborg T.	10.11.31	1.9.49	75.52		51.61	1.9.54	1.6.62
383.	Lassen, Arne Theodor	2. ingdistr.	4.4.32	1.9.50	92.53		57.61	1.9.55	1.6.62
384.	Hansen, Helge Hornemann	radioingeniørtjt.	9.2.33	1.5.50	83.53		61.60	1.5.55	1.6.62
385.	Rasmussen, Benthe Christine, fru	Tarm	22.4.30	1.9.46	80.49		54.62	1.9.51	1.9.62
386.	Jørgensen, Harriet Solvejg, fru	Ribe	20.5.29	1.9.46	72.49		36.58	1.9.51	1.9.62
388.	Eriksen, Kristen Knudsen	Fredericia	17.2.30	1.9.46	67.49		38.57	1.9.51	1.9.62
389.	Hansen, Annelise, frk.	Kolding	7.2.29	1.9.47	81.50		37.61	1.9.52	1.9.62
390.	Petersen, Conny Fuglsang	jbpkt.2(Frcia)	8.5.32	1.9.48	59.51		42.59	1.9.53	1.9.62
391.	Have, Børge	Ålborg	1.9.31	1.9.48	52.51		36.61	1.9.53	1.9.62
392.	Sørensen, Eigil Dybro	Bjerringbro	17.10.31	1.5.49	66.52		51.61	1.5.54	1.9.62
393.	Jensen, Niels Jørgen	Århus	28.9.32	1.9.49	72.52		47.61	1.9.54	1.9.62
394.	Pedersen, Leon Kurt	3. overpostinsp.	10.10.33	1.9.50	78.53		55.61	1.9.55	1.9.62
396.	Jessen, Holger	Hjørring	6.9.31	1.5.47	63.50		41.62	1.10.52	1.10.62
397.	Eskildsen, Ingolf Walther Tønning	Kbhavn	30.1.32	1.5.48	70.51		40.62	1.5.53	1.10.62
398.	Jensen, Aksel Kjær	Roskilde	9.1.32	1.9.48	68.51		47.61	1.9.53	1.10.62
399.	Sørensen, Jørgen Anker	Kbhavn	5.6.32	1.5.49	67.52		43.61	1.5.54	1.10.62
400.	Pedersen, Anker Peder	Kbhavn htg.	8.12.31	1.5.50	85.53		51.62	1.5.55	1.10.62

¹⁾ u.f.nr. 2.10.60-1.1.61^o og 2.10.62-1.4.63^o. ²⁾ u.f.nr. 1.10.57-31.8.58^o.

Nr. i klassen	Navn	Tjenestested	Født	Indtr.	Fagprøve		Fagprøve II	Assistent	Overassistent
					i postv.	i tgrafv.			
<i>(overassistenter)</i>									
401.	Iversen, Charles Wagner	.. jbpkt.1(Kbh.)	27.11.32	1.9.49	63.52		43.61	1.9.54	1.10.62
402.	Rugaard, Erling	.. Esbjerg	31.8.33	1.9.49	63.52		45.61	1.9.54	1.10.62
403.	Nielsen, Børge Johannes	.. Middelfart	8.6.31	1.5.50	78.53		58.61	1.5.55	1.10.62
404.	Pedersen, Johannes	.. kabelingtj.(Rønne)	14.10.33	1.5.50	78.53		49.62	1.5.55	1.10.62
405.	Rasmussen, Svend Erik	.. Århus T.	13.8.32	1.5.50	76.53		46.61	1.5.55	1.10.62
406.	Ry, Viggo	.. Kbhavn	20.10.33	1.5.50	73.53		51.61	1.5.55	1.10.62
407.	Sørensen, Erling Carlo	.. 1. ingdistr.	1.11.32	1.9.50	81.53		47.60	1.9.55	1.10.62
408.	Madsen, Aage	.. Kbhavn	17.5.34	1.9.50	78.53		63.62	1.9.55	1.10.62
409.	Kjær, Arne	.. Svendborg	19.1.31	1.5.48	74.51		39.61	1.5.53	1.11.62
410.	Hansen, Børge Ryberg	.. jbpkt.2(Frcia)	25.11.32	1.9.49	61.52		41.60	1.9.54	1.11.62
411.	Lauritsen, Hans Iver	.. Ålborg T.	15.6.33	1.5.50	70.53		54.62	1.5.55	1.11.62
412.	Jakobsen, Benny William	.. Kbhavn rtf.	3.4.33	1.5.50	69.53		45.62	1.5.55	1.11.62
413.	Sørensen, Kai	.. Odense T.	9.9.34	1.9.51	98.54		61.62	1.9.56	1.11.62
414.	Jensen-Agerkilde, Henning	.. Kbhavn htg.	15.10.32	1.9.50	73.53		40.62	1.9.55	1.11.62
415.	Hansen, Willy Dennis	.. Kbhavn htg.	9.11.34	1.5.51	89.54		55.61	1.5.56	1.11.62
416.	Lessmann, Aksel Bent	.. gdir.(boghkt.)	24.1.34	1.9.50	82.53		57.62	1.9.55 ¹⁾	1.11.62
417.	Knudsen, Egon Overby	.. Kbhavn	12.11.33	1.5.50	61.53		43.62	1.5.55	1.11.62
418.	Andersen, Gunnar	.. gdir.(lønanvkt.)	9.7.34	1.9.50	68.53		52.61	1.9.55	1.11.62
419.	Hansen, Evald Børge	.. Thisted	13.12.31	1.5.48	68.51		36.59	1.5.53	1.12.62
420.	Sørensen, Knud	.. Åbenrå	23.6.31	1.5.49	67.52		37.61	1.5.54	1.12.62
421.	Olesen, Knud	.. Vejle	5.5.32	1.9.49	72.52		46.61	1.9.54	1.12.62
422.	Kristensen, Verner Marinus	.. Århus	15.4.34	1.5.51	76.54		49.62	1.5.56 ²⁾	1.12.62
423.	Porskrog, Knud Peter	.. Bogense	5.11.32	1.9.50	54.53		51.61	1.9.55	1.12.62
424.	Hansen, Erik Winkler	.. Nordby Fanø	27.1.31	1.9.46	67.49		36.58	1.2.52	1.2.63
425.	Wolke, Erna Margrethe, frk.	.. Odense	27.7.32	1.9.48	79.51		40.62	1.9.53	1.3.63
426.	Laustsen, Aage	.. Hørsholm	19.6.32	1.9.48	67.51		51.60	1.9.53	1.3.63
436.	Pedersen, Inger, frk.	.. Århus	23.8.13	1.9.36	85.39		1.9.42	1.4.63
437.	Holm, Niels Lintrup	.. Kbhavn	3.7.17	1.9.36	55.39		1.9.42	1.4.63
438.	Simonsen, Christian	.. Kbhavn	24.4.20	1.9.37	66.40		1.11.44	1.4.63
439.	Nielsen, Kaj Gunder	.. Århus	30.11.20	1.9.38	63.41		1.12.44	1.4.63
440.	Andersen, Erik Johan Ludvig	.. Odense	21.6.21	1.9.38	62.41		1.7.45	1.4.63
441.	Bolgann, Villy	.. Frederikssund	1.2.30	1.9.47	54.50		43.62	1.9.52	1.4.63
442.	Siig, Erhardt	.. Kbhavn	3.11.31	1.9.48	68.51		46.62	1.9.53	1.4.63
443.	Hansen, Ernst Ruben	.. Esbjerg	17.3.32	1.9.48	65.51		41.62	1.9.53	1.4.63
444.	Kristensen, Vagn Kurt Hjortsø	.. 4. overpostinsp.	19.8.31	1.9.49	88.52		49.60	1.9.54	1.4.63
445.	Witthøft, Jens Kristian Kjeld	.. Korsør	2.6.31	1.9.48	60.51		37.60	1.9.53	1.4.63
446.	Knudsen, Jørgen	.. Kbhavn	18.3.32	1.9.49	65.52		44.62	1.9.54	1.4.63
447.	Christiansen, Mogens	.. Kbhavn htg.	14.7.32	1.9.49	61.52		42.62	1.9.54	1.4.63
448.	Ulnits, Erik	.. Kbhavn	23.7.31	1.9.49	70.52		44.60	1.9.55	1.4.63
449.	Hansen, Leif Egon	.. postgirokontoret	11.3.27	1.10.49 ³⁾	93.58		61.62	1.5.59	1.4.63
450.	Jørgensen, Carlo Mogens	.. Kbhavn	14.2.28	1.8.52 ⁴⁾	86.59		53.62	1.5.60	1.4.63
451.	Skovmand, Jens Mouritsen	.. Odder	18.6.31	1.5.48	59.51		45.59	1.5.53	1.7.63
452.	Larsen, Knud Aage	.. Grenå	2.7.31	1.9.48	61.51		48.61	1.9.53	1.7.63
453.	Simonsen, Arne Emil Ellegaard	.. Århus	15.7.33	1.9.50	78.53		53.62	1.9.55	1.7.63
454.	Sahl, Richard	.. jbpkt.1(Kbh.)	5.3.34	1.9.50	76.53		46.62	1.9.55	1.7.63
455.	Højbjerg, Alfred Kurth	.. telegraflaboratoriet	3.8.34	1.9.51	96.54		59.63	1.9.56	1.7.63
456.	Holm, Christian	.. kabelingeniørtj.	9.6.33	1.9.51	88.54		60.63	1.9.56	1.7.63
457.	Hansen, Preben Leif	.. Kbhavn	5.8.33	1.9.51	87.54		57.63	1.9.56	1.7.63
458.	Larsen, Kaj Gert	.. Skive	22.8.35	1.9.51	86.54		53.62	1.9.56	1.7.63
460.	Broeng, Christa, frk.	.. Ålborg	7.4.31	1.9.47	96.50		52.62	1.9.52	1.9.63
461.	Jensen, Kurt Egede	.. Hillerød	25.8.31	1.9.47	63.50		38.59	1.9.52	1.9.63

¹⁾ u.f.nr. 1.2.-31.7.60 ²⁾ u.f.nr. 1.2.-31.12.59²⁾ ³⁾ postbud 1.10.49-30.9.53, overpakmester 1.10.53-30.4.59. ⁴⁾ postbud 1.8.52-31.8.55, overpakmester 1.9.55-30.4.60.

Nr. i klassen	Navn	Tjenestested	Født	Indtr.	Fagprøve		Fagprøve II	Assistent	Overassistent
					i postv.	i tgravv.			
<i>(overassistenter)</i>									
462.	Madsen, Flemming Vagn	Assens	17.3.33	1.5.49	84.52		47.61	1.5.54	1.9.63
463.	Jensen, Vera, frk.	Odense	12.1.33	1.5.49	77.52		51.61	1.5.54	1.9.63
464.	Gemmer, Grete Iversen, frk.	Esbjerg	16.9.32	1.5.49	70.52		36.63	1.5.54	1.9.63
465.	Madsen, Henning	jbpkt.1(Kbh.)	20.7.32	1.9.50	70.53		40.62	1.9.55	1.9.63
466.	Hansen, Hugo Riis	Kbhavn	29.11.33	1.9.50	67.53		47.61	1.9.55	1.9.63
467.	Martinussen, Edgar Mondrup	Kbhavn	31.12.32	1.5.51	77.54		40.62	1.5.56	1.9.63
468.	Nisum, Per	Århus	7.1.33	1.9.51	78.54		50.62	1.9.56	1.9.63
469.	Bahlke, Johan Kristian	2. overpostinsp.	6.4.35	1.9.52	90.55		57.62	1.9.57	1.9.63
470.	Olsen, Gunnar Kleinitz	Roskilde	3.3.32	1.5.49	73.52		52.61	1.5.54	1.11.63
471.	Larsen, Kaj Otto	Kbhavn htg.	8.8.32	1.5.50	63.53		43.62	1.5.55	1.11.63
472.	Jensen, Erling Leif	Kbhavn rtf.	4.11.34	1.9.51	88.54		44.62	1.9.56	1.11.63
473.	Brøndsholm, Henri	gdir.(2.tekn.kt.)	27.12.33	1.5.51	78.54		50.63	1.5.56	1.11.63
474.	Hansen, Kurt Boye	gdir.(3.ekspkt.)	13.5.34	1.9.51	82.54		56.62	1.9.56	1.11.63
475.	Ingemann, Kristian	Kbhavn	28.3.33	1.9.50	57.53		43.61	1.9.55	1.11.63
476.	Kristiansen, Jørgen Henning	Kbhavn	13.12.33	1.9.50	55.53		38.62	1.9.55	1.11.63
477.	Nielsen, Lars Jørgen	Kbhavn	22.12.33	1.9.51	79.54		53.62	1.9.56	1.11.63
479.	Olsen, Denis Carsten	gdir.(3.ekspkt.)	5.8.35	1.9.52	101.55		59.62	1.9.57	1.11.63
480.	Andersson, Karen Hellen, fru	gdir.(3.ekspkt.)	2.2.36	1.9.52	100.55		67.63	1.9.57	1.11.63 ¹⁾
481.	Engell, Torkild	Rønne	25.9.34	1.9.51	72.54		58.62	1.9.56	1.11.63
482.	Hansen, Ernst	gdir.(2.tekn.kt.)	6.2.35	1.9.52	91.55		59.63	1.9.57	1.11.63
483.	Hansen, Bent Rasmus	3. overpostinsp.	5.9.35	1.9.52	88.55		57.62	1.9.57	1.11.63
484.	Kær, Palle	Helsingør	23.5.32	1.9.49	81.52		42.60	1.6.63 ²⁾	1.11.63
485.	Petersen, Tove, fru	Haslev	18.1.30	1.9.47	84.50		41.58	1.9.52 ³⁾	1.12.63
486.	Mehlskov, Elna Johanne, fru	Kbhavn	12.8.31	1.9.47	68.50		42.63	1.9.52	1.12.63 ⁴⁾
499.	Rubeksen, Elieser Christian Marius	Tórshavn	25.8.21	1.9.38	54.41		1.9.45	1.4.64
500.	Nielsen, Edit Qvist, fru	postgirokontoret	17.12.30	1.9.48	66.51		42.63	1.9.53	1.4.64
501.	Sørensen, Hans Ulrik Nygaard	postgirokontoret	16.6.32	1.9.49	76.52		49.63	1.9.54	1.4.64
502.	Fisker, Knud Larsen	Odense	13.6.32	1.9.49	63.52		47.61	1.9.54	1.4.64
503.	Duelund, Ernst Jensen	Vordingborg	8.1.33	1.5.49	53.52		38.62	1.5.54	1.4.64
504.	Jensen, Poul Nørgaard	Kbhavn htg.	7.2.33	1.9.49	53.52		43.63	1.9.54	1.4.64
505.	Bisgaard, Kaj Kristian	Viborg	31.8.31	1.5.50	66.53		45.63	1.5.55	1.4.64
506.	Mortensen, Mogens Palle	Kbhavn htg.	15.10.35	1.9.52	98.55		65.63	1.9.57	1.4.64
507.	Jensen, Inger Marie, frk.	gdir.(3.ekspkt.)	22.10.34	1.5.51	79.54		58.63	1.5.56 ⁵⁾	1.4.64
508.	Henriksen, Henrik	Kbhavn	17.12.34	1.9.51	69.54		37.62	1.9.56	1.4.64
509.	Ganer, Christian Pagaard	Skjern	16.11.32	1.9.52	89.55		56.63	1.9.57	1.4.64
510.	Jensen, Kresten Preben	kabelingeniørtj.	27.3.36	1.9.52	87.55		49.63	1.9.57	1.4.64
511.	Wiemann-Jensen, Axel	Kbhavn	4.3.34	1.9.51	60.54		40.62	1.9.56	1.4.64
512.	Bøjesen, Valdemar Gregers	jbpkt.2(Frcia)	16.11.34	1.9.51	59.54		51.63	1.9.56	1.4.64
513.	Hakonsen, Rolf Jarl	Kbhavn	9.4.32	1.9.51	58.54		36.63	1.9.56	1.4.64
514.	Møller, Irving	gdir.(3.tekn.kt.)	29.8.33	1.9.52	82.55		57.62	1.9.57	1.4.64
515.	Thomsen, Verner Michael	Kbhavn	28.10.34	1.9.51	56.54		40.63	1.9.56	1.4.64
516.	Rasmussen, Svend Erik Bjarne	Kbhavn	12.1.33	1.9.50	68.53		44.63	1.9.55 ⁶⁾	1.4.64
517.	Christensen, Henning Hansen	Kbhavn	21.3.36	1.9.52	80.55		64.62	1.9.57	1.4.64
518.	Nonboe, Kurt Flemming	Kbhavn	22.7.35	1.9.52	71.55		50.63	1.9.57	1.4.64
519.	Arrngrimson, Stig Edvard	Kbhavn	30.8.36	1.9.53	92.56		61.63	1.9.58	1.4.64
520.	Herdal, Jallgrimur Eli Johan	Kbhavn	11.7.36	1.9.52	64.55		53.63	1.6.58	1.4.64
521.	Jæger, Villy Erik	jbpkt.2(Frcia)	1.2.36	1.9.52	70.55		55.63	1.4.58	1.4.64
522.	Horne, Willy	jbpkt.1(Kbh.)	9.7.36	16.5.53	69.56		44.63	1.6.58	1.4.64
523.	Lund, Henry Nielsen	Tórshavn	7.1.37	16.5.53	65.56		50.63	1.6.58	1.4.64
524.	Johansen, Ole Leonhard	Løgstør	28.10.29	1.5.48	64.51		45.60	1.5.53	1.5.64
525.	Dahm, Jytte Stockholm, fru	Ålborg	2.10.31	1.5.48	66.51		52.64	1.5.53	1.6.64

¹⁾ u.f.nr. 27.10.64-26.2.65²⁾ ²⁾ ude af post- og telegrafv. 1.12.62-31.5.63. ³⁾ u.f.nr. 1.7.-30.9.61⁴⁾ u.f.nr. 1.10.-31.12.64⁵⁾ u.f.nr. 1.2.-31.8.61. ⁶⁾ u.f.nr. 1.5.-31.10.60, ude af post- og tgravv. 1.11.60-31.10.61.

Nr. i klassen	Navn	Tjenestested	Født	Indtr.	Fagprøve		Fagprøve II	Assistent	Overassistent
					i postv.	i tgravf.			
<i>(overassistenter)</i>									
526.	Kusk, Henry Pedersen	Randers	12.4.32	1.9.48	72.51		47.61	1.9.53	1.6.64
527.	Christensen, Jørn	Kolding	7.5.33	1.5.50	71.53		45.62	1.5.55	1.6.64
528.	Damm, Kristian Herredsbjerg	Grindsted	24.2.32	1.9.51	70.54		42.62	1.9.56	1.6.64
529.	Hansen, Margit Elisabeth, frk.	Kbhavn htg.	25.7.36	1.9.52	89.55		42.63	1.9.57 ¹	1.6.64
530.	Jensen, Egon Willy Søndergaard	Ålborg T.	24.8.34	1.5.51	79.54		43.63	1.11.57	1.6.64
531.	Jensen, Ib Dalsgaard	Kbhavn htg.	27.4.36	16.5.53	88.56		51.63	1.6.58	1.6.64
532.	Johansen, Willy Erik Hjorth	Århus	8.5.36	16.5.53	86.56		44.63	1.6.58	1.6.64
533.	Hansen, Harry	Kbhavn	15.6.34	1.9.52	67.55		38.63	1.9.57	1.6.64
534.	Christensen, Johannes	Kbhavn	13.4.36	1.9.52	65.55		41.63	1.9.57	1.6.64
535.	Møller, Eivind Pedersen	Kbhavn	3.8.36	16.5.53	81.56		54.63	1.6.58	1.6.64
536.	Christensen, Ole Thorndal	gdir. (4. ekspkt.)	27.12.36	16.5.53	80.56		56.63	1.6.58	1.6.64
537.	Larsen, Erik	Randers	23.1.37	1.9.53	84.56		51.63	1.9.58	1.6.64
538.	Svendsen, Gunnar Lindstrøm	Århus	19.11.30	1.11.53 ³	82.59		48.62	1.5.60	1.6.64
541.	Hansen, Per Werner	Vejens	16.1.36	1.9.52	88.55		59.63	1.9.57	1.9.64
542.	Hansen, Erik Evald	Birkerød	21.10.34	1.9.52	84.55		44.64	1.9.57	1.9.64
543.	Schmidt, Freddy Juul	Ringsted	7.6.35	1.9.52	82.55		43.64	1.9.57	1.9.64
544.	Johannsen, Hans	postgirokontoret	30.3.35	1.9.52	80.55		47.64	1.9.57	1.9.64
545.	Buhl, Aksel	Kolding T.	31.3.35	1.9.52	75.55		44.64	1.9.57	1.9.64
546.	Jensen, Erik Koudal	Ålborg	27.9.36	1.9.53	93.56		65.64	1.9.58	1.9.64
547.	Pedersen, Ole	Kbhavn htg.	12.5.35	16.5.53	85.56		36.64	1.6.58	1.9.64
548.	Lisby, Bent	Herning	23.5.35	1.9.52	66.55		62.64	1.9.57	1.9.64
549.	Iskov, Ole	gdir.(1.ekspkt.)	24.4.38	1.5.55	106.58		65.64	1.5.60	1.9.64
550.	Jensen, Sven Erik	Kbhavn	4.4.35	1.9.52	64.55		44.64	1.9.57	1.9.64
552.	Larsen, Arne	jbpkt.1(Kbh.)	29.1.36	1.9.53	88.56		44.63	1.9.58	1.9.64
553.	Pedersen, Jørn Ingvard	jbpkt.1(Kbh.)	27.6.35	1.9.52	63.55		41.63	1.9.57	1.9.64
554.	Christensen, Hans Holger	postgirokontoret	4.7.36	16.5.53	80.56		50.63	1.6.58	1.9.64
555.	Strøm, Villy Andersen	Kbhavn	27.3.33	1.9.52	61.55		36.63	1.9.57	1.9.64
556.	Carlsen, Børge Lamp	Kbhavn	10.3.35	1.9.52	61.55		57.63	1.9.57	1.9.64
557.	Jensen, Eilif Egon	Kbhavn	3.12.35	16.5.53	76.56		58.64	1.6.58	1.9.64
558.	Jørgensen, Erik Gunnar	Roskilde	26.3.37	1.5.54	96.57		54.64	1.5.59	1.9.64
559.	Kasper, Erik Martin Gotlieb	Århus T.	26.5.36	1.5.54	94.57		52.64	1.5.59	1.9.64
560.	Lorentzen, Tage Hvidtfeldt	Kbhavn	10.5.31	1.6.52 ³	100.61		64.64	1.5.62	1.9.64
561.	Dammeyer, Preben	Randers	12.11.30	1.9.48	61.51		39.59	1.9.53	1.10.64
562.	Thomsen, Henri Bernhard	Horsens	19.12.32	1.9.50	75.53		53.62	1.9.55	1.10.64
563.	Rasmussen, Bering Højgaard	Skagen radio	1.9.35	1.9.52	80.55		42.64	1.9.57 ⁴	1.10.64
564.	Birkedal, Poul Erik	Slagelse	15.2.35	1.9.51	61.54		56.63	1.9.56	1.11.64
565.	Jørgensen, Niels Peter Wendelbo	Århus	8.7.34	1.9.51	58.54		39.64	1.9.56	1.11.64
566.	Birkebælt, Tony Skovgaard	Rønne	13.3.37	1.9.53	85.56		57.63	1.9.58	1.11.64
567.	Pedersen, Bent Villy	Århus	21.12.37	1.9.55	102.58		66.64	1.9.60	1.11.64
568.	Joensen, Jógvan	Odense	24.11.31	1.9.51	84.54		36.61	1.9.56	1.1.65
569.	Sørensen, Aage	Års	12.3.34	1.9.51	66.54		45.64	1.9.56	1.2.65
570.	Jensen, Niels Flemming	Varde	18.8.35	1.9.52	66.55		42.63	1.9.57	1.2.65
571.	Jensen, Kaj Kondrup	Kbhavn htg.	15.3.37	1.9.53	84.56		47.64	1.9.58	1.2.65
572.	Nielsen, Ernst Nicolai	Kbhavn	10.7.37	1.9.54	103.57		62.64	1.9.59	1.2.65
573.	Christensen, Viggo Møller	jbpkt.1(Kbh.)	20.3.36	16.5.53	66.56		38.64	1.6.58	1.2.65
574.	Mortensen, Verner	Kbhavn	14.2.37	1.9.53	70.56		51.63	1.9.58	1.2.65
575.	Larsen, Jørgen Hvidberg	Kbhavn	25.10.34	1.9.53	69.56		47.63	1.9.58	1.2.65
576.	Jakobsen, Poul Henrik	Kbhavn	15.9.36	1.9.53	69.56		50.64	1.9.58	1.2.65
577.	Hansen, Birger	Kbhavn	28.4.37	1.9.53	66.56		42.64	1.9.58	1.2.65
578.	Kristiansen, Peder	Kbhavn	26.8.36	1.9.53	60.56		51.64	1.9.58	1.2.65
579.	Jørgensen, Poul Henning	postgirokontoret	9.7.37	1.5.54	76.57		49.64	1.5.59	1.2.65

¹) u.f.nr. 1.8.59-31.1.60. ²) postbud 1.11.53-30.4.60. ³) postbud 1.6.52-30.11.58, overpakmester 1.12.58-30.4.62. ⁴) u.f.nr. 1.1.59-31.12.59°.

Nr. i klassen	Navn	Tjenestested	Født	Indtr.	Fagprøve		Fagprøve II	Assistent	Overassistent
					i postv.	i tgrafv.			
<i>(overassistenter)</i>									
580.	Michelsen, Peter	Kbhavn	14.4.38	1.5.54	73.57		54.64	1.5.59	1.2.65
581.	Cederbek, Djohn	Kbhavn	5.4.37	1.9.54	81.57		53.64	1.9.59	1.2.65
582.	Kastberg, Børge	postgirokontoret	2.9.36	1.9.53	55.56		40.64	1.9.58	1.2.65
582a.	Jensen, Jens Johannes	Silkeborg	28.7.35	1.9.52	82.55		56.64	1.9.57	1.3.65
583.	Lind, Elly, frk.	Århus	17.12.35	1.9.52	77.55		43.64	1.9.57	1.3.65
584.	Pedersen, Leif Konrad	Struer	7.3.35	1.9.52	70.55		46.63	1.9.57	1.3.65
605.	Jespersen, Sigfred Søndergaard	Kbhavn htg.	1.8.17	1.9.35	64.38		1.9.41	1.4.65
606.	Johansen, Hans Ravn	Århus	27.9.18	1.9.36	57.39		1.10.42	1.4.65
607.	Thygesen, Aage Franch	Hadsten	8.2.21	1.9.39	75.42		1.9.45	1.4.65
608.	Svejgaard, Jens Frederik	Kbhavn	24.10.24	1.9.42	69.45		1.9.47	1.4.65
609.	Jørgensen, Leif	Kbhavn	15.4.26	1.9.44	56.47		1.9.49	1.4.65
610.	Brodersen, Ernst Hvid	Viborg	2.4.28	1.9.45	76.48		1.9.50	1.4.65
611.	Stoltenberg, Edith Lilian, fru	Nørresundby	17.2.26	1.3.47 ¹⁾	53.52		36.61	1.5.54 ¹⁾	1.4.65
612.	Christensen, Sven Aage	Kerteminde	21.4.33	1.9.50	78.53		52.64	1.9.55	1.4.65
613.	Christensen, Ib	Køge	16.2.37	1.9.53	80.56		56.64	1.9.58	1.4.65
614.	Dyg, Svend Villy Johansen	Kbhavn	26.6.36	1.9.53	63.56		37.64	1.9.58	1.4.65
615.	Nielsen, Bent Melker	Kbhavn	25.11.36	16.5.53	55.56		38.64	1.6.58	1.4.65
616.	Zimmermann, Aage Malthe Engelsted	Kbhavn	8.5.30	1.7.54 ²⁾	77.59		47.63	1.5.60	1.4.65
617.	Jensen, Erik Vang	jbpkt.2(Frcia)	9.6.38	1.9.54	79.57		55.64	1.9.59	1.5.65
618a.	Hansen, Kristian Vilhelm	Kbhavn htg.	16.9.29	1.9.48	64.51		37.59	1.9.53	1.10.62 ³⁾
620.	Hansen, Viggo Møller	Padborg	29.9.34	1.9.51	85.54		47.62	1.9.56	1.9.65
621.	Dalsgaard, Ingelise Marie, fru	Ålborg T.	1.1.37	16.5.53	98.56		61.65	1.6.58 ⁴⁾	1.9.65
622.	Hansen, Erik	Kbhavn rtf.	14.8.35	1.9.52	78.55		51.65	1.9.57	1.9.65
623.	Hansen, Jens Anton	Kbhavn	21.5.36	1.9.52	75.55		39.65	1.9.57	1.9.65
624.	Dybdahl, Poul	Skanderborg	27.8.36	1.9.53	72.56		43.63	1.9.58	1.9.65
625.	Pedersen, Johannes Prangsgaard	Lemvig	13.10.36	1.5.54	87.57		56.64	1.5.59	1.9.65
626.	Rytter, Svend Nielsen	Kbhavn htg.	18.7.37	1.5.54	83.57		42.65	1.5.59	1.9.65
627.	Paulsen, Svend Christian	Kbhavn htg.	1.8.38	1.9.54	90.57		57.65	1.9.59	1.9.65
628.	Olsson, Jørgen Wehage	Skive	29.1.38	1.9.54	86.57		46.65	1.9.59	1.9.65
629.	Christensen, Niels Brink	Kbhavn htg.	25.4.37	1.9.54	85.57		40.65	1.9.59	1.9.65
630.	Nielsen, Knud Gedso	Kbhavn rtf.	10.9.37	1.9.54	82.57		47.65	1.9.59	1.9.65
631.	Christensen, Christen Buus	Kbhavn	3.9.35	1.5.54	73.58		45.64	1.5.60	1.9.65
632.	Tellefsen, Bjarne	Kbhavn	25.3.36	1.9.53	52.56		36.64	1.9.58	1.9.65
633.	Stubkjær, Bent	Kbhavn	30.6.38	1.5.55	92.58		58.65	1.5.60	1.9.65
634.	Høy, Erling	postgirokontoret	6.10.38	1.5.55	92.58		50.65	1.5.60	1.9.65
635.	Johansen, Poul	Kbhavn	17.10.35	1.5.54	67.57		44.64	1.5.59	1.9.65
636.	Nielsen, Leo Muderspack	Kbhavn	8.6.37	1.9.54	75.57		47.64	1.9.59	1.9.65
637.	Storm, Preben Lindgren	overtelegrafinsp.	11.2.38	1.9.55	98.58		66.65	1.9.60	1.9.65
638.	Jensen, Grethe Johanne, fru	Kbhavn rtf.	1.4.39	1.9.55	98.58		65.65	1.9.60	1.9.65
639.	Majgaard, Vagn Erik	postgirokontoret	10.1.37	1.5.54	65.57		41.65	1.5.59	1.9.65
640.	Isøe, Erik	jbpkt.2(Frcia)	17.9.37	1.9.54	72.57		54.65	1.9.59	1.9.65
641.	Smidt, Kurt Eli	Kbhavn	10.12.37	1.9.54	72.57		52.65	1.9.59	1.9.65
642.	Jensen, Preben	Kbhavn	5.9.37	1.9.54	68.57		49.65	1.9.59	1.9.65
643.	Meiniche-Jensen, Allan Peter	Kbhavn	29.4.39	1.5.55	83.58		63.64	1.5.60	1.9.65
Uden for nummer:									
	Glerup, Inger Enggård, frk.	Kbhavn	14.11.35	1.9.52	64.55		47.64	1.9.57	1.9.64 ⁵⁾

1) kontorist 1.3.47-31.8.50, u.f.nr. 4.5.-3.11.64^o. 2) postbud 1.7.54-31.3.56, overpakmester 1.4.56-30.4.60. 3) ude af post-og tgrafv. 1.8.64-31.7.65 4) u.f.nr. 1.5.-31.8.62^o. 5) u.f.nr. fra 15.8.65.

Tegnere (9. lønningsklasse).

Navn	Tjenestested	Født	Tegner
1. Jensen, Poul Leth	radioingeniørtj.	30.4.35	1.3.61
2. Jensen, Børge Christian	kabelingeniørtj.	9.4.34	1.9.61 ¹
3. Valnæs, Leo Verner Kock	1. ingeniørdistr.	17.5.32	1.2.62 ²
4. Højer, Lorry Alex	radioingeniørtj. (Kastrup)	29.1.31	1.2.63 ³
6. Nielsen, Peter Julius	2. ingeniørdistr.	25.8.30	1.7.63 ⁴
7. Pedersen, Børge	2. ingeniørdistr.	22.10.33	1.7.63 ⁵
8. Andersen, Anders Christesen	2. ingeniørdistr.	21.12.37	1.7.63 ⁶
9. Larsen, Svend Aage	radioingeniørtj.	15.6.26	1.9.63 ⁷
10. Vejsnæs, Johannes Verner	2. ingeniørdistr.	22.6.32	1.11.63 ⁸
11. Bjørn, Svend	kabelingeniørtj.	28.6.25	1.11.63 ⁹
12. Sørensen, Andreas Lystlund	gdir. (3.tekn.kt.)	8.9.32	1.2.64 ¹⁰
13. Christensen, Kaj Aage	radioingeniørtj.	25.1.31	1.9.64 ¹¹
14. Jönsson, Gustav Ture	kabelingeniørtj.	14.1.42	1.11.64
15. Eriksen, Knud Erik	opm's kontor	1.3.36	1.5.65 ¹²
Uden for nummer:			
Petersen, Linda Witthøft, frk.	radioingeniørtj.	7.4.39	1.4.63 ¹³

¹⁾ postbud 1.5.58-31.8.61. ²⁾ montør I 1.1.57-31.3.58, mekaniker i 7. lkl. 1.4.58-31.1.62. ³⁾ mekaniker i 7. lkl. 1.3.62-31.1.63. ⁴⁾ telegrafarbejder 1.6.54-31.3.57, montør II 1.4.57-31.3.58, distriktsmontør 1.4.58-30.6.63. ⁵⁾ telegrafarbejder 1.2.56-31.12.59, kontorassistent II 1.1.60-30.6.63. ⁶⁾ telegrafarbejder 1.11.61-30.6.63. ⁷⁾ landpostbud 1.3.52-30.4.61, postbud 1.5.61-31.8.63. ⁸⁾ mekaniker i 7. lkl. 1.2.61-31.10.63. ⁹⁾ postbud 1.7.46-31.3.53, overtelegrafbud II 1.4.53-31.10.63. ¹⁰⁾ postbud 1.9.57-31.1.64. ¹¹⁾ postbud 1.5.52-31.8.64. ¹²⁾ postbud 1.5.60-30.6.63, postbudfagp. 41.63, overpakmester 1.7.63-30.4.65. ¹³⁾ kontorassistent II 1.3.61-31.3.63, u.f.nr. fra 1.7.65.

8. lønningsklasse.

Nr. i klassen	Navn	Tjenestested	Født	Indtr.	Fagprøve		Fagprøve II	Assistent
					i postv.	i tgrafv.		
2.	Lund, Ellen Margrethe, frk.	Nykøbing Fl.	26.2.99	1.11.15	84.16	1.11.21
5.	Karmark, Edith Henriette Kragh, frk.	gdir.(4.ekspkt.)	8.1.00	1.3.17	95.20	1.3.23 ¹
6.	Enochsen, Knud Enoch, kgl. translætør i fransk	gdir.(revkt.)	12.10.99	1.9.16	86.17	1.9.22
7.	Lægning, Helga, fru	Kbhavn htg.	11.5.98	1.4.16	73.16	1.4.22
8.	Bohn, Kaja, frk.	Kbhavn	25.6.00	1.3.17	85.20	1.3.23
9.	Hansen, Eliza Rosalie, frk.	gdir.(4.ekspkt.)	1.4.98	1.4.16	91.16	1.4.22 ²
10.	Røjle, Ida Bertha, fru	Kbhavn rtf.	1.11.00	1.2.17	86.17	1.2.23 ³
11.	Ibsen, Ellen Caroline, fru	Fredericia T.	26.5.99	2.2.17	87.17	1.3.23
12.	Kinch, Aagot Minna Nora, fru	Kbhavn rtf.	20.4.01	6.1.17	88.19	1.2.23
13.	Holme, Anna Marie, frk.	afl.(Århus T.)	28.4.99	1.2.17	81.17	1.2.23 ⁴
14.	Høytrup, Ellen Birkerod, fru	Kerteminde	13.8.02	1.9.18	93.21	1.9.24
15.	Nielsen, Ingeborg Marie, fru	Kbhavn rtf.	24.6.99	2.2.17	59.17	1.3.23
16.	Møller, Alexia Hanefeld, frk.	Kbhavn htg.	14.9.99	2.11.17	79.19	1.12.23
17.	Gregersen, Ellen Mary Cæcilie, frk.	Kbhavn	4.10.97	1.9.18	P 57	96.19	1.9.24
18.	Bach, Helga Valborg, fru	Kbhavn htg.	13.10.00	1.1.18	77.18	1.1.24 ⁵
19.	Andersen, Ingeborg Margrethe, frk.	Frederikshavn	20.7.00	1.9.18	82.21	1.9.24
20.	Hansen, Sigrd Louise Margrethe, frk.	gdir.(4.ekspkt.)	15.3.01	1.3.19	94.22	1.3.25
22.	Hviid-Nielsen, Niels Larsen	Jelling	27.10.01	1.9.18	66.21	1.9.24
23.	Paulsen, Mathilde, fru	Kbhavn rtf.	25.11.02	1.12.19	P 40	75.22	1.12.25
24.	Traun, Edel Kirstine, frk.	Middelfart	28.12.00	1.4.20	73.23	1.4.26*
25.	Gøtsche, Holger Kristian	Kbhavn htg.	4.12.01	1.5.19	73.21	1.5.25 ⁶
26.	Pedersen, Bertha Anna, fru	Kbhavn htg.	26.10.00	1.6.20	85.22	1.6.26 ⁷
27.	Nielsen, Emma Franciska, fru	Kbhavn	4.1.02	1.4.20	67.23	1.4.26*
28.	Wiedemann, Christian	Kbhavn htg.	29.8.03	16.8.20	81.23	1.9.26
29.	Giese, Thyra Victoria, frk.	postgirokontoret	21.10.01	1.9.20 ⁸	58.25	1.4.28*
30.	Skibbyholm, Emmely Johanne Christine, frk.	postgirokontoret	27.9.01	1.5.19 ⁹	83.25	1.4.28
31.	Hansen, Gyda Agnethe, fru	postgirokontoret	24.2.06	1.9.24	83.27	1.9.30*
32.	Hjelme, Jens Karsten	Kbhavn htg.	15.3.97	1.5.19 ¹⁰	79.20	1.7.25 ¹⁰
33.	Sørensen, Aage Laurits	Kbhavn	10.8.08	1.9.24	61.27	1.9.30*
34.	Usø, Jens Peter	Frederikshavn	25.2.12	1.9.30	65.33	1.9.36
35.	Jørgensen, Inger Eline Støye, frk.	Kbhavn	26.9.11	1.9.30	58.33	1.9.36
36.	Asmussen, Karen Kirstine, fru	Århus	28.1.07	1.9.30	95.33	1.9.36 ¹¹
37.	Sarl, Børge Christian	postgirokontoret	8.1.21	1.9.37	56.41	1.2.45
38.	Jørgensen, Else Kirstine, fru	gdir.(4.ekspkt.)	8.10.20	1.9.39	77.42	1.9.45
39.	Nørsgaard, Karen Elisabeth, frk.	Kbhavn	3.2.20	1.9.39	73.42	1.9.45
41.	Andersen, Else Kjær, frk.	Nakskov	14.5.26	1.9.43	63.46	1.9.48
42.	Pedersen, Niels	Kbhavn	24.6.29	1.9.46	72.49	1.9.51
43.	Ørsted, Kurt	Horsens	3.3.29	1.5.46	63.49	1.5.51
44.	Nielsen, Anna Lilly Petrea, fru	Århus	7.6.29	1.9.46	77.49	1.9.51 ¹²
45.	Kristensen, Svend Aage	Kbhavn	24.4.29	1.9.46	64.49	1.9.51
46.	Mortensen, Vera, fru	Horsens	8.5.30	1.9.47	85.50	1.9.52
47.	Henriksen, Svend Aage	Augustensborg	18.8.27	1.9.44 ¹³	52.48	1.3.52
48.	Brehmer, Henning Villy Lohardt	Helsingør	26.5.30	1.9.46	58.49	1.9.51

¹⁾ u.f.nr. 1.11.26–30.4.27°. ²⁾ u.f.nr. 1.6.30–31.5.31. ³⁾ u.f.nr. 1.2.–30.4.25°, 1.4.–30.6.30°, 19.11.31–18.2.32° og 1.6.–31.8.43°. ⁴⁾ u.f.nr. 1.2.–30.4.25°. ⁵⁾ u.f.nr. 27.4.–26.10.32°. ⁶⁾ u.f.nr. 1.2.–31.8.29. ⁷⁾ u.f.nr. 1.8.36–31.1.37°. ⁸⁾ ude af postv. 1.4.21–31.10.22°. ⁹⁾ kontorist 1.5.–30.9.19, kontorist II 1.10.19–31.12.23. ¹⁰⁾ u.f.nr. 1.5.21–28.2.22°, ude af post- og tgrafv. 1.8.38–31.1.44. ¹¹⁾ ude af post- og tgrafv. 1.3.50–31.3.55. ¹²⁾ u.f.nr. 1.1.–30.6.59. ¹³⁾ ude af post- og tgrafv. 1.12.50–14.8.51.

*) ikke ret til gebyrstatning.

Nr. i klassen	Navn	Tjenestested	Født	Indr.	Fag-prøve	Fag-prøve II	Assi-stent
<i>(8. lønningsklasse)</i>							
49.	Borup, Niels	Hobro	11.10.27	1.9.46	56.49	1.9.51
50.	Larsen, Preben Damgaard	Årup	13.7.29	1.5.47	67.50	1.5.52
51.	Coers, Grethe, frk.	Nørresundby	9.12.27	1.9.47	71.50	1.9.52
52.	Sejr, Henny Marie, frk.	Fredericia	23.2.31	1.9.47	69.50	1.9.52
53.	Kock, Hans	Hjørring	24.12.29	1.5.47	54.50	1.5.52
54.	Sørensen, Leo Preben	jbpkt.2(Frcia)	8.12.30	1.9.47	55.50	1.9.52
55.	Jensen, Leo Grønberg	Kbhavn	20.1.31	1.5.48	59.51	1.5.53
56.	Johansen, Anna Lise, fru	Kbhavn	9.5.30	1.9.48	61.51	1.9.53
57.	Schmidt, Ove Thomsen	Skælskør	16.1.33	1.9.49	80.52	41.64	1.9.54 ¹
58.	Andersen, Jens Christian	Herning	4.6.33	1.9.50	77.53	42.62	1.9.55
59.	Ahrenst, Per Ulric	Kalundborg	5.8.33	1.9.50	75.53	47.62	1.9.55
60.	Christiansen, Poul	Nakskov	29.9.33	1.9.50	75.53	41.63	1.9.55
61.	Gaarde, Carl Gustav	Vejen	9.3.32	1.5.50	65.53	39.62	1.5.55
62.	Hansen, Ruth Raunholt, fru	Kbhavn	9.10.32	1.5.50	58.53	1.5.55
63.	Gajhede, Ole Thunberg	Skagen	11.3.33	1.5.50	58.53	42.62	1.5.55
63a.	Christensen, Inger, fru	Silkeborg	1.4.34	1.9.51	90.54	1.9.56 ²
64.	Johansen, Inger Margrethe, fru	Blåvand radio	28.9.34	1.9.51	86.54	1.9.56 ³
66.	Pedersen, Signe Margit, fru	Tinglev	26.8.35	1.9.51	78.54	1.9.56
67.	Jensen, Henning Aptrup	Kbhavn	10.3.34	1.9.51	72.54	1.9.56
68.	Jensen, Karl Morten	Stubbekøbing	10.11.34	1.5.51	62.54	1.5.56
69.	Wiemann-Jensen, Lis Holst, fru	Kbhavn	27.2.34	1.9.51	65.54	1.9.56
70.	Hansen, Eli Henrik	Hammel	12.5.34	1.9.51	65.54	36.63	1.9.56
71.	Iversen, Iver Vagn	Ebeltoft	13.3.33	1.9.51	63.54	38.62	1.9.56
72.	Madsen, Robert Vannover	Bramminge	28.6.34	1.9.51	63.54	43.62	1.9.56
73.	Klith, Bodil Marie, fru	afl.(Randers)	14.3.35	1.9.52	87.55	1.9.57 ⁴
76.	Winkel, Birte Sofie, fru	Hørsholm	3.9.36	1.9.53	104.56	1.9.58 ⁵
79.	Nielsen, Elsebeth, fru	Holbæk	5.2.36	1.9.52	74.55	1.9.57
80.	Stokholm, Inger Kirstine, fru	Esbjerg	12.3.32	1.5.48	99.51	1.5.53 ⁶
81.	Andersen, Hans Ejler	Kbhavn	3.12.34	1.9.52	73.55	1.9.57
82.	Andersen, Ellen Irene, fru	Kolding	1.3.36	1.9.52	67.55	1.9.57
83.	Nielsen, Doris, frk.	afl.(Randers)	28.6.36	1.9.52	82.55	1.9.57 ⁷
84.	Brockdorff, Peter	Stege	19.4.35	1.9.51	64.55	1.5.57
85.	Rasmussen, Troels Finn	afl.(Odense)	4.12.35	1.9.52	63.55	36.64	1.9.57
86.	Jensen, John Qvistgaard	afl.(Esbjerg)	9.1.36	1.9.53	86.56	44.63	1.9.58
87.	Lundin, Inge, fru	Kbhavn	29.1.37	16.5.53	77.56	1.6.58
88.	Haaning, Just	Kbhavn htg.	24.12.36	1.9.53	81.56	1.9.58
89.	Nielsen, Karen Hansine, fru	Brønderslev	23.2.37	1.9.53	81.56	1.9.58
90.	Møller, Jørgen Folke	afl.(Nordby Fåne)	31.8.36	1.9.53	80.56	44.63	1.9.58
91.	Danielsen, Kirsten, fru	Nykøbing Fl.	17.9.37	1.5.54	96.57	1.5.59 ⁸
92.	Fogh, Finn Egil	afl.(Odense)	5.12.35	1.9.52	52.55	1.9.57
93.	Sørensen, Hans Aage	afl.(Næstved)	12.5.36	1.9.53	75.56	1.9.58
94.	Skov, Judy Christiane, fru	Kbhavn	26.11.36	1.9.53	75.56	1.9.58 ⁹
95.	Kristensen, Kaj Krarup	afl.(Svendborg)	24.2.37	1.9.53	73.56	40.64	1.9.58
96.	Jørgensen, Bjarne Tornhøj	Svendborg	15.1.37	16.5.53	65.56	45.64	1.6.58
97.	Schmidt, Christian Christensen	Kbhavn	3.2.37	16.5.53	65.56	40.64	1.6.58
98.	Jensen, Jens Oluf	Hornbæk	1.8.36	1.9.53	72.56	41.64	1.9.58
101.	Lauritzen, Nis Christian	Sønderborg	29.8.36	1.9.53	70.56	37.64	1.9.58
102.	Andersen, Hans Peter	afl.(Helsingør)	4.4.36	1.5.54	86.57	50.64	1.5.59
103.	Hansen, Ove Tilsted	Kbhavn	4.7.36	1.9.53	69.56	1.9.58
104.	Sandholdt, Børge Erling	Vojens	13.9.35	16.5.53	60.56	38.64	1.6.58

¹) ude af post- og tgrafv. 1.4.60-28.2.61. ²) u.f.nr. 17.2.-16.5.63° og 10.2.-9.8.65°. ³) u.f.nr. 19.2.-18.5.57°. ⁴) u.f.nr. 1.10.62-31.3.63°. ⁵) u.f.nr. 1.12.63-29.2.64°. ⁶) ude af post- og tgrafv. 1.7.57-30.11.62. ⁷) u.f.nr. 1.9.64-30.4.65. ⁸) u.f.nr. 1.4.-30.9.60°. ⁹) u.f.nr. 14.12.62-13.4.63°.

Nr. i klassen	Navn	Tjenestested	Født	Indtr.	Fag-prøve	Fag-prøve II	Assi-stent
<i>(8. lønningsklasse)</i>							
106.	Hansen, Doris Sophie, fru	afl.(Kbhavn rtf.)	21.1.38	1.5.54	83.57	1.5.59 ¹
108.	Hjuler, Aksel Ikast	11.6.36	1.9.53	65.56	36.64	1.9.58
109.	Hansen, Birthe Mørkholt, fru Dronninglund	11.12.37	1.9.54	89.57	1.9.59
111.	Jensen, Billy Sorø	21.1.38	1.9.54	87.57	46.65	1.9.59
112.	Pedersen, Preben Idarich Bull Holm Kbhavn	13.12.37	1.9.54	86.57	1.9.59
114.	Qvortrup, Bertel	afl.(Århus)	7.4.37	1.9.53	61.56	38.64	1.9.58
116.	Høyberg, Hanne, frk. Århus	23.5.36	1.5.54	76.57	1.5.59
116a.	Jensen, Andrea Marie, fru	afl.(Kbhavn htg.)	5.7.37	1.5.54	75.57	1.5.59 ²
117.	Toftagarð, Jógvan Sverri Hansen Tórshavn	14.1.34	1.9.52	52.55	40.64	1.6.58
120.	Grann, Keld Rugaard Herning	3.11.36	1.5.54	72.57	40.64	1.5.59
121.	Schnejder, Esther, frk. Vejle	31.1.38	1.5.54	72.57	44.64	1.5.59
122.	Emborg, Grete, frk. Århus	28.7.38	1.9.54	80.57	1.9.59
123.	Jensen, Ove Elkjær jbpkt.2(Frcia)	28.3.37	1.5.54	71.57	48.65	1.5.59
124.	Lassen, Johannes	afl.(Kerteminde)	10.7.35	1.9.53	54.56	1.9.58
125.	Madsen, Peter Flemming	afl.(Slagelse)	23.12.37	1.9.54	77.57	44.64	1.9.59
127.	Jensen, Frank Olaf Grønborg Kbhavn	8.3.37	1.9.54	76.57	1.9.59
130.	Hansen, Hanne Mathilde, frk. Korsør	9.10.38	1.5.55	92.58	1.5.60
131.	Poulsen, Hanne Schmidt, frk. Kbhavn	21.10.38	1.5.55	92.58	1.5.60
135.	Pedersen, Holger	afl.(Skive)	19.6.37	1.9.53	79.56	1.9.58 ³
136.	Nielsen, Børge Flemming	afl.(Hillerød)	23.11.37	1.9.54	74.57	45.64	1.9.59
139.	Nielsen, Ellen Kirstine, fru Kbhavn	13.8.36	1.5.54	65.57	1.5.59
141.	Olesen, Osvald	afl.(Kolding T.)	17.12.38	1.5.55	89.58	42.65	1.5.60
145.	Nielsen, Inge Alice, fru Kbhavn	18.4.37	1.5.54	63.57	1.5.59
146.	Thomsen, Leif 3. ingdistr.	29.10.37	1.9.54	71.57	51.65	1.9.59
147.	Holst, Svend Erik Marstal	31.3.39	1.9.55	95.58	65.64	1.9.60
148.	Kristensen, Jens Edvard Grenå	19.2.38	1.9.54	69.57	48.64	1.9.59
149.	Christensen, Kirsten, fru Kbhavn	27.11.37	1.5.55	85.58	1.5.60 ⁴
150.	Søderquist, John Kbhavn	10.8.36	1.5.54	60.57	47.65	1.5.59
152.	Larsen, Nels Ole Århus	3.11.37	1.9.54	68.57	48.65	1.9.59
154.	Jensen, Bruno	afl.(Ålborg)	25.7.36	1.5.54	58.57	39.65	1.5.59
155.	Petersen, John Kbhavn	30.11.37	1.9.54	66.57	43.65	1.9.59
156.	Cubel, Paul Høegh jbpkt.2(Frcia)	25.12.37	1.9.54	66.57	1.9.59
157.	Schmidt-Jensen, Tyge Hedehusene	12.5.38	1.5.55	82.58	1.5.60
158.	Larsen, Povl Ib Holm Nykøbing Sjælland	1.4.38	1.9.54	65.57	1.9.59
160.	Nahrstedt, Klaus Helmut Kbhavn	14.5.37	1.9.54	64.57	40.65	1.9.59
161.	Nielsen, Preben jbpkt.1(Kbh.)	6.6.37	1.9.54	64.57	1.9.59
162.	Rasmussen, Jens Carsten	afl.(Århus T.)	13.5.38	1.5.55	80.58	1.5.60
163.	Jensen, Arne Østergaard	afl.(Kolding T.)	30.3.38	1.9.55	88.58	1.9.60
164.	Hansen, Arne	afl.(Herning)	28.4.38	1.9.55	88.58	1.9.60
165.	Sørensen, Gunni Lis, fru Holbæk	16.5.38	1.9.55	87.58	1.9.60
166.	Ravnsho, Benth Erik	afl.(Århus T.)	6.7.38	1.9.55	87.58	52.65	1.9.60
167.	Andersen, Lars Rise Allerød	15.1.38	1.5.55	78.58	50.65	1.5.60
168.	Møller, Bent Harding Brønderslev	27.5.38	1.5.55	78.58	1.5.60
169.	Jepsen, Ervin Alfred	afl.(Helsingør)	14.8.37	1.9.55	86.58	62.64	1.9.60
170.	Skøtt, Jørgen Kbhavn	10.6.38	1.5.55	77.58	52.64	1.5.60
171.	Buur, Hans Holger Holm	afl.1.distr.(Kbh.)	8.7.38	1.9.55	85.58	63.64	1.9.60
172.	Obling, Carl Paulsen Skælskør	27.7.38	1.9.55	85.58	1.9.60
173.	Jensen, Jens Dybdal Ringkøbing	13.12.37	1.9.54	60.57	1.9.59
174.	Christensen, Jørgen Helmuth Kbhavn	2.6.38	1.5.55	76.58	43.65	1.5.60
175.	Mulvad, Jørgen Møller Kbhavn	11.8.36	1.9.55	84.58	51.65	1.9.60
176.	Poulsen, Elise, frk. Kbhavn	16.10.38	1.9.55	84.58	1.9.60

¹⁾ u.f.nr. 5.7.61-4.1.62^o og 31.7.64-30.1.65^o. ²⁾ u.f.nr. 20.2.-19.8.65^o. ³⁾ ude af post- og tgravf. 1.4.61-31.5.62. ⁴⁾ u.f.nr. 14.12.63-13.2.64^o.

Nr. i klassen	Navn	Tjenestested	Født	Indtr.	Fag-prøve	Fag-prøve II	Assi-stent
<i>(8. lønningsklasse)</i>							
177.	Møller, Bent	Kbhavn	5.5.39	1.5.56	100.59	67.65	1.5.61
178.	Nielsen, Povl Møller	Kbhavn	14.4.40	1.5.56	99.59	59.65	1.5.61
179.	Madsen, Kjeld	Kbhavn	27.9.40	1.9.57	107.60	1.9.62
180.	Buhl, Arne Ravn	Åbenrå	8.5.37	1.9.54	58.57	1.9.59
181.	Bengtzen, Inge, fru	Kbhavn	3.1.39	1.9.55	88.58	1.9.60 ¹
182.	Møllgaard, Helene Marie, fru	Padborg	10.1.38	1.9.55	82.58	1.9.60
183.	Johansen, Erik Damgaard	afl.(Frcia)	21.11.36	1.9.54	57.57	38.65	1.9.59
184.	Højgaard, Thomas Steen	jbpkt.1(Kbh.)	16.4.38	1.9.54	57.57	1.9.59
185.	Nielsen, Gerda, fru	Kbhavn	16.11.38	1.9.55	81.58	1.9.60 ²
186.	Olesen, Lisbeth Søe, fru	afl.(Kolding T.)	30.11.39	1.5.56	97.59	58.65	1.5.61
187.	Larsen, Anne Lise, fru	Midelfart	19.8.38	1.9.55	80.58	1.9.60
188.	Moos, Karen, frk.	Skanderborg	25.7.37	1.9.55	79.58	1.9.60
189.	Hein, Ole Jensen Clausen	Odense	2.7.39	1.9.55	79.58	1.9.60
190.	Andersen, Verner Krarup	afl.(Åbenrå)	21.11.37	1.9.55	78.58	1.9.60
191.	Jakobsen, Ole	Thisted	20.4.38	1.5.55	69.58	1.5.60
192.	Mortensen, Hans Adolf	Kbhavn	16.8.39	1.9.55	77.58	1.9.60
193.	Nielsen, Aage Stensgaard	Kbhavn	14.9.37	1.9.55	76.58	1.9.60
194.	Henriksen, Hans	Skanderborg	26.12.38	1.9.55	76.58	1.9.60
195.	Jensen, Birte fru	Kbhavn	22.2.39	1.9.55	76.58	1.9.60
196.	Sudergaard, Erik Vedsted	Åbybro	29.6.38	1.9.55	75.58	43.65	1.9.60
197.	Kristensen, Jørgen	Kbhavn	1.11.38	1.9.55	75.58	41.65	1.9.60
198.	Sørensen, Hans Ove	Birkerød	19.3.39	1.9.55	75.58	1.9.60
199.	Larsen, Finn Villy	afl.1.distr.(Kbh.)	5.10.38	1.5.56	90.59	1.5.61
200.	Hansen, Helge Helmuth	afl.(Frcia)	27.12.38	1.5.56	90.59	1.5.61
201.	Pedersen, Lars Peter	Hjørring	14.4.38	1.9.55	73.58	1.9.60
202.	Meiniche-Jensen, Ebba, fru	Kbhavn	19.5.38	1.9.55	73.58	1.9.60
203.	Christensen, Frederik	Kbhavn	25.5.38	1.9.55	73.58	1.9.60
204.	Christensen, Karen, fru	Kbhavn	9.6.39	1.9.55	73.58	1.9.60
205.	Bodholdt, Niels Frederik	afl.(Frcia)	22.7.39	1.9.56	96.59	1.9.61
206.	Ahrensberg, Annemarie Christensen, fru	Haderslev	3.11.38	1.9.55	71.58	1.9.60
207.	Nielsen, Jørn	afl.(Kbhavn rtf.)	10.3.39	1.9.56	95.59	1.9.61
208.	Petersen, Peter Mathias	Kbhavn	30.12.38	1.5.56	86.59	1.5.61
209.	Mikkelsen, Bodil Karen, frk.	Kbhavn	6.12.37	1.9.55	69.58	1.9.60
210.	Nielsen, Mogens Verner Granild	afl.(Holbæk)	8.7.38	1.5.55	60.58	1.5.60
211.	Laursen, Benny Kirkegaard	Kbhavn	20.12.39	1.5.56	84.59	1.5.61
212.	Riemke-Pedersen, Werner	jbpkt.2(Frcia)	4.12.39	1.9.56	92.59	1.9.61
213.	Nielsen, Ib Dyrbye	afl.1.distr.(Kbh.)	31.8.40	1.9.56	92.59	1.9.61
214.	Andersen, Anders Schmidt	Sakskøbing	1.12.38	1.9.55	67.58	1.10.60
215.	Christensen, Vagn Bøgh	Kbhavn	23.10.38	1.5.56	83.59	1.5.61
216.	Hakonsen, Inger Bente, fru	Kbhavn	7.1.39	1.5.56	83.59	1.5.61
217.	Madsen, Erna, fru	Kbhavn	2.1.40	1.5.56	83.59	1.5.61
218.	Sørensen, Maltha Christian	afl.(Århus T.)	9.4.38	1.9.55	66.58	1.9.60
219.	Poulsen, Leif Trudsø	afl.(Århus)	26.4.38	1.9.55	66.58	1.9.60
220.	Hansen, Anny Margrethe, frk.	Kbhavn	27.4.38	1.9.55	66.58	1.9.60
221.	Simonsen, Per Lund	Kbhavn	30.1.39	1.9.55	66.58	1.9.60
222.	Nielsen, Jørgen	jbpkt.2(Frcia)	3.7.39	1.9.55	65.58	1.9.60
223.	Nielsen, Finn Evald Juul	Kbhavn	22.8.39	1.9.55	65.58	1.9.60
224.	Christensen, Leif	afl.(Kbhavn htg.)	30.1.39	1.9.56	89.59	1.9.61
225.	Knudsen, Erling	afl.(Nykøbing Fl.)	13.5.39	1.9.56	89.59	1.9.61
226.	Lüttermann, Elsebeth, fru	Vordingborg	8.6.39	1.9.56	89.59	1.9.61
227.	Davidson, Gunnar Arvid	Birkerød	26.10.39	1.9.56	89.59	1.9.61
228.	Jensby, Carsten	afl.(Kbhavn rtf.)	5.11.39	1.9.56	89.59	1.9.61

¹) u.f.nr. 1.7.-30.9.62. ²) u.f.nr. 8.6.-7.12.63°.

Nr. i klassen	Navn	Tjenestested	Født	Indtr.	Fag-prøve	Fag-prøve II	Assi-stent
<i>(8. lønningsklasse)</i>							
230.	Pedersen, Birgit Solveig, fru	Næstved	18.2.38	1.9.55	64.58	1.9.60
231.	Kragh, Henning	Kbhavn	25.6.38	1.9.55	64.58	1.9.60
232.	Skrystrup, Bent Lund	jbpkt.2(Frcia)	30.5.39	1.5.56	79.59	1.5.61
233.	Jensen, Inger Lis, fru	Kbhavn	27.9.38	1.9.56	87.59	1.9.61
234.	Pedersen, Svend-Erik	af.(Århus)	19.12.37	1.9.55	62.58	1.9.60
235.	Gravengaard, Henry	Hirtshals	21.7.31	1.11.54 ¹⁾	78.60	47.64	1.5.61
236.	Christensen, Elkær Kræmmer	af.(Århus T.)	14.10.38	1.5.56	76.59	1.5.61
237.	Madsen, Ingrid, frk.	Svendborg	28.6.39	1.5.56	76.59	1.5.61
238.	Christensen, Knud Henning	af.(Vejle)	1.9.37	1.9.56	84.59	1.9.61
239.	Christensen, Ida Birgit, fru	Kbhavn	31.3.39	1.5.56	75.59	1.5.61 ²⁾
240.	Jensen, Erik Vagner	Skiive	7.11.31	1.4.56 ³⁾	99.61	54.65	1.5.62
241.	Andersen, Knud Serup	af.(Horsens)	24.9.39	1.5.56	83.59	1.5.61 ⁴⁾
243.	Smedengaard, Finn	Kbhavn	25.8.37	1.9.55	58.58	1.9.60
244.	Christensen, Aase, fru	Kbhavn	19.11.38	1.9.55	58.58	1.9.60
245.	Jepsen, Preben Brøndum	Kbhavn	13.3.38	1.9.55	57.58	1.9.60
246.	Jensen, Inger Stoklund, frk.	af.(Kbhavn htg.)	9.5.38	1.5.56	73.59	1.5.61
247.	Nielsen, Leif	jbpkt.2(Frcia)	20.2.39	1.5.56	72.59	1.5.61
248.	Møller, Marie Ooppelstrup, frk.	Århus	18.2.40	1.9.56	80.59	1.9.61
249.	Sørensen, Marius Peter	Kbhavn	27.12.38	1.5.56	71.59	1.5.61
250.	Hjortshøj, Bent Pihlkjær	jbpkt.1(Kbh.)	20.4.39	1.5.56	71.59	1.5.61
251.	Jensen, Arne Bent Vestergaard	af.(Ålborg)	3.11.38	1.9.56	79.59	1.9.61
252.	Jensen, Inger-Lis, frk.	Sindal	25.6.39	1.9.56	79.59	1.9.61
253.	Nielsen, Niels Løth	Kbhavn	2.8.39	1.9.56	79.59	1.9.61
253a.	Bilde, Maja, fru	Kbhavn	26.5.40	1.9.56	79.59	1.9.61 ⁵⁾
254.	Hansen, Eigil	af.(Kbhavn rtf.)	5.9.40	1.5.57	95.60	1.5.62
255.	Larsen, Poul Henning	af.(Ålborg)	25.6.38	1.5.56	70.59	1.5.61
256.	Kløjgaard, Birte Vedel, frk.	Kbhavn htg.	9.3.40	1.9.56	84.59	1.9.61 ⁶⁾
257.	Nielsen, Peter Møller	af.(Kbhavn rtf.)	10.8.39	1.5.57	94.60	1.5.62
258.	Hansen, Mette Lisbeth, fru	Kbhavn	14.1.38	1.9.57	102.60	1.9.62
259.	Nielsen, Tove, fru	Kbhavn	6.1.39	1.9.56	77.59	1.9.61 ⁷⁾
260.	Rysgaard, Flemming Luther	Herning	6.8.39	1.9.56	77.59	1.9.61
261.	Schmidt, Inge Margit, fru	Ringe	22.3.40	1.9.56	77.59	1.9.61
262.	Bøg, Bruno	Brande	7.1.39	1.9.56	76.59	1.9.61
263.	Mathiasen, Henning Klavstrup	Tranebjerg Samsø	23.4.31	1.6.55 ⁸⁾	92.61	1.5.62
264.	Roed, Erik Leere	af.(Kbhavn htg.)	27.6.39	1.5.57	92.60	1.5.62
265.	Weber, Poul Erik	af.(Åbenrå)	28.12.37	1.5.55	66.58	1.5.61
266.	Hansen, Jytte Ellinor, frk.	Kbhavn	24.7.39	1.9.56	74.59	1.9.61
267.	Frederiksen, Hans Vestergaard	Herning	26.12.39	1.9.56	74.59	1.9.61
268.	Laugesen, Doris Margrethe, fru	Kbhavn	7.10.39	1.9.57	98.60	1.9.62
269.	Spanggaard, Poul Christen	Kbhavn	23.5.38	1.5.56	65.59	1.5.61
270.	Madsen, Kurt Jørgen	Maribo	25.4.39	1.5.56	65.59	1.5.61
271.	Jørgensen, Poul Nordtorp	Næstved	1.7.39	1.5.56	65.59	1.5.61
271a.	Sørensen, Knud Bille	af.(Randers)	21.9.39	1.5.56	69.59	1.5.61 ⁹⁾
272.	Jensen, Mogens Georg Brian Schelle	Kbhavn	27.8.38	1.9.56	73.59	1.9.61
273.	Andersen, Svend Erik Schmidt	Kbhavn	2.9.39	1.9.56	73.59	1.9.61
274.	Christiansen, John Villy	af.(Frcia)	12.8.40	1.9.56	72.59	1.9.61
275.	Norup, Chris Peter Olesen	af.(Horsens)	9.10.37	1.5.57	88.60	1.5.62
276.	Madsen, Ruben Ørskov	af.(Kbhavn rtf.)	24.6.40	1.5.57	88.60	1.5.62
277.	Isacksen, Anna Kirstine, fru	Vejle	9.3.40	1.9.56	71.59	1.9.61
278.	Laursen, Fritz Bundgaard	Kbhavn	2.3.40	1.9.57	95.60	1.9.62

¹⁾ landpostbud 1.11.54–30.4.61. ²⁾ u.f.nr. 27.3.–26.6.63°. ³⁾ postbud 1.4.56–30.4.62. ⁴⁾ u.f.nr. 1.5.–31.8.63. ⁵⁾ u.f.nr. 20.11.64–19.5.65°. ⁶⁾ u.f.nr. 1.2.–30.4.63. ⁷⁾ u.f.nr. 21.8.64–20.2.65°. ⁸⁾ landpostbud 1.6.55–30.11.58, overpakmester 1.12.58–30.4.62. ⁹⁾ u.f.nr. 1.4.–31.5.65.

Nr. i klassen	Navn	Tjenestested	Født	Indtr.	Fag-prøve	Fag-prøve II	Assi-stent
<i>(8. lønningsklasse)</i>							
279.	Wind, Krista, fru	Odense	8.12.38	1.5.57	86.60	1.5.62
280.	Christensen, Jens Raunholt	..jbpkt.2(Frcia)	25.1.40	1.9.57	94.60	1.9.62
281.	Hansen, Helmuth Andreas	..Rønne	19.6.39	1.9.56	69.59	1.9.61
282.	Pedersen, Louise Milling, frk.	..postgirokontoret	19.11.39	1.9.56	69.59	1.9.61
283.	Pedersen, Benny	..af.(Kbhavn htg.)	9.3.40	1.5.57	85.60	1.5.62
284.	Glud, Torben Valdemar	..Grenå	4.9.38	1.9.57	92.60	1.9.62
285.	Hansen, Rasmus Christian Thomsen	..Tønder	30.5.38	1.9.56	67.59	1.9.61
286.	Knudsen, Bodil, fru	..Ålborg	27.2.39	1.9.56	67.59	1.9.61 ¹⁾
287.	Jensen, Teddie Ingemann	..af.(Kolding T.)	3.4.40	1.9.56	67.59	1.9.61
288.	Larsen, Aage	..af.(Århus T.)	27.7.40	1.5.57	83.60	1.5.62
289.	Christoffersen, Else Rigmor, fru	..Kbhavn	15.2.41	1.5.57	83.60	1.5.62
290.	Jakobsen, Gert Hjortshøj	..Kbhavn	5.3.39	1.5.56	58.59	1.5.61
291.	Hansen, Frede Muldager	..Ringsted	25.3.39	1.9.56	66.59	1.9.61
292.	Pedersen, Hans Henrik	..Roskilde	26.6.39	1.9.56	66.59	1.9.61
293.	Johansen, Jørgen Karly Bøgsted	..Hadsund	5.10.39	1.9.56	66.59	1.9.61
294.	Christensen, Hans	..Kbhavn	17.1.40	1.9.56	66.59	1.9.61
295.	Petersen, Dori Kamma, fru	..Ålborg	20.2.40	1.5.57	82.60	1.5.62
296.	Jensen, Tove Stenskou, fru	..Kbhavn	7.11.40	1.5.57	82.60	1.5.62
297.	Grøndahl, Vagn	..Kbhavn	17.9.40	1.9.57	90.60	1.9.62
298.	Kristensen, Lilly Ingeborg, fru	..Vejle	22.11.38	1.9.56	64.59	1.9.61
299.	Knudsen, Leif	..Hurup Thy	22.1.39	1.9.56	63.59	1.9.61
300.	Rasmussen, Jonna Hyldedal, frk.	..Kbhavn	15.2.40	1.5.57	79.60	1.5.62
301.	Nørby, Peter Hansen	..Kbhavn	28.6.40	1.5.57	79.60	1.5.62
302.	Larsen, Viggo	..af.(Lyngby radio)	4.2.41	1.9.57	87.60	1.9.62
303.	Rasmussen, Lefj Torngaard	..Kbhavn	4.2.43	16.8.59	110.62	1.9.64
304.	Thomsen, Svend Aage	..Kbhavn	24.6.38	1.9.56	62.59	1.9.61
305.	Thomsen, Pouel Erik	..jbpkt.1(Kbh.)	2.11.39	1.9.56	62.59	1.9.61
306.	Pedersen, Ove	..Kbhavn	21.1.40	1.5.57	78.60	1.5.62
307.	Mortensen, Bjarne	..Kbhavn	18.5.40	1.5.57	78.60	1.5.62
308.	Christensen, Yrsa Nørskov, fru	..af.(Ringkøbing)	11.1.41	1.5.57	78.60	1.5.62
309.	Frederiksen, Kirsten, frk.	..Kbhavn	22.12.40	1.9.57	85.60	1.9.62
310.	Guldsmed-Thomsen, Orla	..Roslev	2.3.39	1.9.56	60.59	1.9.61
311.	Poulsen, Anna Birgit Holmgaard, frk.	..Bjerringbro	9.6.40	1.5.57	76.60	1.5.62
312.	Nielsen, Inge Kristine Bloch, frk.	..af.(Frederikshavn)	12.7.40	1.5.57	76.60	1.5.62
313.	Christensen, Hans Einar	..Åbenrå	30.9.39	1.9.57	82.60	1.9.62
314.	Kristiansen, Ole Carl	..jbpkt.1(Kbh.)	13.3.40	1.5.57	73.60	1.5.62
315.	Sørensen, Hans Strunge	..Kbhavn	15.11.40	1.5.57	73.60	1.5.62
316.	Okholm, Diann Edith Paakjær, fru	..af.(Århus T.)	4.4.40	1.9.57	81.60	1.9.62
317.	Larsen, Mogens Gunnar	..Køge	7.9.40	1.9.57	81.60	1.9.62
318.	Jakobsen, Nanna Agnethe, fru	..Kbhavn	17.5.41	1.9.57	81.60	1.9.62
319.	Johannesen, Kai	..jbpkt.2(Frcia)	9.3.42	1.5.58	97.61	1.5.63
320.	Pedersen, Britta Elisabeth, frk.	..Kbhavn	31.10.40	1.9.57	79.60	1.9.62
321.	Laursen, Vagn	..Kbhavn	19.8.39	1.9.57	78.60	1.9.62
322.	Nielsen, Jørn Martin	..af.(Roskilde)	5.4.40	1.9.57	78.60	1.9.62
323.	Iversen, Erik	..jbpkt.1(Kbh.)	7.5.40	1.9.57	78.60	1.9.62
325.	Primdahl, Magda Petrea, frk.	..Kbhavn	2.6.39	1.5.57	69.60	1.5.62
326.	Eriksen, Henry	..af.(Kolding)	9.6.39	1.5.57	68.60	1.5.62
327.	Pedersen, Else, fru	..Nordborg	18.3.40	1.5.57	68.60	1.5.62
328.	Würtz, Benny	..Brønderslev	13.2.40	1.9.57	76.60	1.9.62
329.	Andersen, Eva Githa, fru	..Kbhavn	4.10.40	1.5.58	92.61	1.5.63
330.	Terp, Niels Christensen	..Kbhavn	23.3.39	1.9.58	100.61	1.9.63

¹⁾ u.f.nr. 4.7.-3.10.63°.

Nr. i klassen	Navn	Tjenestested	Født	Indtr.	Fagprøve	Fagprøve II	Assistent
<i>(8. lønningsklasse)</i>							
332.	Froulund, Ane Lise, fru	Kbhavn	11.8.40	1.5.58	91.61	1.5.63
333.	Larsen, Lis Bengtson, frk.	Kbhavn	2.2.40	1.5.57	66.60	1.5.62
334.	Jørgensen, Poul Høgh	..jbpkt.2(Frcia)	17.6.40	1.5.57	66.60	1.5.62
335.	Pedersen, Holger Frede	..af.(Århus)	26.2.42	1.9.58	98.61	1.9.63
336.	Madsen, Arne Andersen	..Skærbæk	12.11.40	1.5.57	65.60	1.5.62
337.	Tagmos, Hardy Gundvald	..af.(Kbhavn rtf.)	24.2.40	1.9.57	73.60	1.9.62
338.	Schmidt, Niels Peter	..Vordingborg	15.7.41	1.9.57	73.60	1.9.62
339.	Hjortshøj, Inge Juul, fru	..Kbhavn	17.7.40	1.9.57	72.60	1.9.62
340.	Rasmussen, Hans Ove	..Varde	8.11.39	1.9.57	71.60	1.9.62
341.	Pihl, Ole Magnus Mortensen	..Kbhavn	17.12.39	1.9.57	71.60	1.9.62
342.	Matz, Kaj Bjerregaard	..Tølløse	17.6.40	1.9.57	71.60	1.9.62
343.	Andersen, Lis Kamilla Hougaard, fru	..Fåborg	6.10.40	1.9.57	71.60	1.9.62
344.	Nielsen, Gerda Holm, fru	..af.(Kbhavn htg.)	2.10.41	1.5.58	87.61	1.5.63
345.	Gitz, Jørgen Erik	..Odense	13.7.40	1.9.57	70.60	1.9.62
346.	Rævdal, Sven-Erik	..af.(Kbhavn rtf.)	12.12.41	1.9.58	94.61	1.9.63
347.	Jensen, Gunther	..Kbhavn	23.8.40	1.9.57	69.60	1.9.62
348.	Hjortshøj, Søren	..Kbhavn	26.10.40	1.9.57	69.60	1.9.62
349.	Vester, Bent Erik	..af.(Århus T.)	21.1.41	1.9.57	69.60	1.9.62
350.	Christiansen, Flemming	..af.(Kolding T.)	4.11.41	1.9.58	93.61	1.9.63
351.	Fabiansson, Jørgen	..af.(Lyngby radio)	4.4.39	1.9.57	68.60	1.9.62
352.	Tougaard, Inga Ragnhild Therkeldsen, frk.	..af.(Herning)	15.5.32	1.5.55 ¹⁾	84.61	1.5.63
353.	Pallesen, Kirsten Solveig, frk.	..Kbhavn htg.	7.10.40	1.5.58	84.61	1.5.63
354.	Jensen, Jytte, fru	..af.(Kbhavn htg.)	28.8.42	1.9.58	92.61	1.9.63 ²⁾
355.	Bennetzen, Connie Elisabeth, fru	..Kbhavn	24.9.40	1.5.58	83.61	1.5.63
356.	Hansen, Lizzie Kamilla, fru	..Helsingør	25.1.41	1.5.57	70.60	1.11.62
357.	Bentsen, Aage Marius	..Kbhavn	20.5.32	1.12.57 ³⁾	104.63	1.4.64
358.	Budde, Leif Olav	..af.(Århus)	18.8.40	1.5.58	82.61	1.5.63
359.	Andersen, Kirsten, frk.	..Grindsted	8.12.41	1.9.58	90.61	1.9.63
361.	Thorsted, Jørgen	..Brørup	27.9.41	1.5.58	80.61	1.5.63
362.	Kure, Inge Lise Søndergaard, fru	..Kbhavn	24.1.41	1.9.58	89.61	1.9.63
363.	Christensen, Christian	..af.(Ålborg)	2.1.42	1.9.58	88.61	1.9.63
364.	Christensen, Børge	..af.(Lyngby radio)	1.7.41	1.9.58	87.61	1.9.63
365.	Rasmussen, Mortan	..Tórshavn	14.1.41	1.9.57	63.60	1.9.62
367.	Lundberg, Vivi Lysdahl, fru	..Århus	11.12.39	1.9.57	62.60	1.9.62
368.	Christoffersen, Mogens	..af.(Kbhavn rtf.)	16.12.41	1.9.58	86.61	1.9.63
369.	Sørensen, Dorte, fru	..Kbhavn	9.4.41	1.9.57	61.60	1.9.62
370.	Matzen, Carsten Carstensen	..Sønderborg	30.5.40	1.5.58	77.61	1.5.63
371.	Nielsen, Jørn Harald Korshøj	..af.(Silkeborg)	30.8.41	1.5.58	77.61	1.5.63
372.	Sørensen, Erik Strunge	..Kbhavn	11.3.42	1.5.58	76.61	1.5.63
373.	Retsby, Rita Edberg, fru	..Kolding	27.12.40	1.9.58	84.61	1.9.63
374.	Christensen, Jørgen	..af.(Kbhavn rtf.)	25.10.41	1.9.58	84.61	1.9.63
375.	Jensen, Hanne Stavad, fru	..Nibe	16.11.41	1.9.58	84.61	1.9.63
376.	Kristiansen, Arne	..Kbhavn	15.1.42	1.9.58	84.61	1.9.63
377.	Jensen, Niels Bøgild	..af.(Kbhavn rtf.)	11.8.41	1.5.58	75.61	1.5.63
378.	Kofoed-Larsen, Anny, fru	..Kbhavn	21.12.40	1.9.58	83.61	1.9.63
379.	Eriksen, Bjørn Overgaard	..af.(Århus)	4.6.42	1.9.58	83.61	1.9.63
380.	Strange, Preben	..af.(Fredericia)	25.5.42	1.5.59	99.62	1.5.64
381.	Kikkenborg, Teddy Pedersen	..Kbhavn	9.8.40	1.9.58	82.61	1.9.63
382.	Jensen, Ellen Bæk, fru	..Odense	14.8.41	1.9.58	82.61	1.9.63
385.	Hansen, Erik Emil	..Kbhavn	12.12.41	1.5.59	97.62	1.5.64
386.	Rasmussen, Jørgen	..af.(Ålborg)	13.4.42	16.8.59	104.62	1.9.64

¹⁾ kontorist 1.5.55-30.4.58, kontorassistent II 1.5.58-15.8.59 (u. f. nr. 1.10.56-30.4.57). ²⁾ u.f.nr. 24.7.-23.10.64²⁾. ³⁾ postbud 1.12.57-31.12.59, overpakmester 1.1.60-31.3.64.

Nr. i klassen	Navn	Tjenestested	Født	Indr.	Fag-prøve	Fag-prøve II	Assistent
<i>(8. lønningsklasse)</i>							
387.	Rasmussen, Poul Erik	afl.(Fredericia)	28.9.41	1.5.58	72.61	1.5.63
388.	Thuesen, Ole	afl.(Kbhavn rtf.)	8.7.41	1.9.58	80.61	1.9.63
389.	Gramstrup, Inger Marie Filtenborg, fru	postgirokontoret	4.12.40	1.5.58	70.61	1.5.63
390.	Lindebjerg, Bjarne	afl.(Kbhavn rtf.)	9.10.41	1.9.58	78.61	1.9.63
391.	Jensen, Regnar Samsø	Rudkøbing	10.6.41	1.5.58	69.61	1.5.63
392.	Philipsen, Dorit Scheel, fru	Kbhavn htg.	3.10.41	1.9.58	77.61	1.9.63
393.	Wittenkamp, Ingrid Bente, fru	Kbhavn	27.12.41	1.9.58	77.61	1.9.63
394.	Holm, Per	Brødstrup	26.7.42	1.5.59	93.62	1.5.64
395.	Gregersen, Hanne, fru	Bogense	31.12.41	1.5.59	92.62	1.5.64
396.	Christensen, Jørgen Grove	afl.(Århus T.)	3.10.42	1.5.59	92.62	1.5.64
397.	Nielsen, Birgit, fru	Kbhavn	25.1.41	1.5.58	67.61	1.5.63
398.	Schmidt, Evelyn Gehlert, frk.	afl.(Randers)	28.5.40	1.9.58	75.61	1.9.63
400.	Madsen, Thorkild	afl.(Kbhavn htg.)	25.5.41	1.9.58	75.61	1.9.63
401.	Kristensen, Kirsten Lis, frk.	Kbhavn	19.9.41	1.9.58	75.61	1.9.63
402.	Grauslund, Elke, fru	Haderslev	12.11.41	1.9.58	75.61	1.9.63
403.	Rasmussen, Poul Erik	Kbhavn	24.3.41	1.9.58	74.61	1.9.63
404.	Olesen, Poul Gade	Kalundborg	31.7.41	1.9.58	74.61	1.9.63
405.	Pedersen, Peder	Kbhavn	2.2.42	1.5.58	65.61	1.5.63
406.	Iversen, Sven Højer	afl.(Kbhavn htg.)	14.9.41	1.9.58	73.61	1.9.63
407.	Andersen, Bjarne Vindelev	afl.(Holstebro)	21.11.41	1.9.58	73.61	1.9.63
408.	Kruse, Oluf	afl.(Lyngby radio)	23.3.42	16.8.59	96.62	1.9.64
409.	Laursen, Henriette Lissi Meldgaard, fru	Ålborg	22.4.43	16.8.59	95.62	1.9.64
410.	Jørgensen, Arne	afl.(Kbhavn rtf.)	10.5.41	1.9.58	71.61	1.9.63
411.	Pedersen, Edith Holm, fru	afl.(Slagelse)	15.11.41	1.9.58	71.61	1.9.63
412.	Eriksen, Kurt	afl.(Roskilde)	22.3.41	1.9.58	70.61	1.9.63
413.	Møller, Grethe Dyrby, fru	postgirokontoret	2.12.41	1.9.58	70.61	1.9.63
414.	Olsen, Ejgil	Køge	19.1.42	1.9.58	70.61	1.9.63
415.	Hansen, Mary, fru	Kbhavn	25.2.42	1.9.58	70.61	1.9.63
416.	Laustsen, Niels Kristian	afl.(Århus)	27.7.41	1.9.58	69.61	1.9.63
417.	Nielsen, Hans Holst	afl.(Helsingør)	27.5.43	16.8.59	92.62	1.9.64
419.	Fabricius, Axel	afl.(Esbjerg)	20.12.40	1.9.58	68.61	1.9.63
420.	Keldke, Poul	jbpkt.1(Kbh.)	24.7.41	1.9.58	68.61	1.9.63
421.	Petersen, Bente, fru	Kbhavn	14.10.41	1.9.58	68.61	1.9.63
422.	Svendsen, Ingeborg Petra, fru	Kbhavn	26.4.43	1.5.59	84.62	1.5.64
423.	Ørnsnæs, Jørn Duus	afl.(Århus T.)	18.7.42	16.8.59	91.62	1.9.64
424.	Jensen, Claus Palle From	afl.(Nykøbing Fl.)	6.7.41	1.9.58	67.61	1.9.63
425.	Jørgensen, Willy	Kbhavn	25.11.41	1.9.58	67.61	1.9.63
426.	Brøgger, Gerda, fru	Helsingør	19.4.41	1.5.59	83.62	1.5.64
428.	Pedersen, Benny Valdemar Richardy	Lemvig*	10.2.43	16.8.59	89.63	1.4.65
429.	Wacher, Birte, fru	Kbhavn	13.7.39	1.9.58	65.61	1.9.63
430.	Hansen, Carl Arne Vesten	afl.(Kbhavn rtf.)	25.10.41	1.9.58	65.61	1.9.63
431.	Søderquist, Yrsa Louise, fru	Kbhavn htg.	17.7.42	1.9.58	65.61	1.9.63
432.	Jensen, Gudrun, fru	Kbhavn	7.2.41	16.8.59	88.62	1.9.64
433.	Madsen, Jørgen Steen	Langå	25.6.42	16.8.59	88.62	1.9.64
434.	Jensen, Carsten Ørting	Kbhavn	29.9.42	16.8.59	88.62	1.9.64
435.	Jensen, Niels Henrik	Kbhavn	12.11.42	16.8.59	88.62	1.9.64
436.	Rasmussen, Hans Jørgen Godskesen	afl.(Kolding T.)	5.12.42	16.8.59	88.62	1.9.64
437.	Fuglsang, Ketty, fru	Kbhavn	29.3.43	16.8.59	88.62	1.9.64
438.	Jensen, Paul Willy Elvang	jbpkt.2(Frcia)	15.6.41	1.9.58	64.61	1.9.63
439.	Kristensen, Arne Christian	Nykøbing M.	16.2.41	1.5.58	55.61	1.5.63
440.	Gaarde, Preben	afl.(Haderslev)	15.4.41	1.5.58	55.61	1.5.63
441.	Wacher, Knud	afl.(Århus)	15.3.41	1.9.58	63.61	1.9.63

*) f. t. indkaldt til militærtjeneste.

Nr. i klassen	Navn	Tjenestested	Født	Indtr.	Fagprøve	Fagprøve II	Assistent
<i>(8. lønningsklasse)</i>							
442.	Nørgaard, Per.....	Kbhavn	4.5.42	16.8.59	86.62	1.9.64
443.	Petersen, Kurt.....	Kbhavn	16.1.43	16.8.59	86.62	1.9.64
444.	Klausen, Ole Hoeck.....	afl.(Nykøbing Fl.)	18.4.43	16.8.59	86.62	1.9.64
445.	Larsen, Kjeld Pico.....	jbpkt.1(Kbh.)	6.6.42	1.5.59	78.62	1.5.64
446.	Elming, Niels Mouritz.....	Kbhavn	27.8.42	16.8.59	85.62	1.9.64
447.	Jensen, Jens Lind.....	Kbhavn	11.2.36	1.9.52	63.55	1.10.63 ¹
448.	Rasmussen, Erik.....	Odense	14.2.42	1.9.58	60.61	1.9.63
449.	Jensen, Allan Brinch.....	Kbhavn	18.6.42	1.5.59	76.62	1.5.64
450.	Rasmussen, Palle.....	afl.(Kbhavn rtf.)	12.1.43	16.8.59	83.62	1.9.64
451.	Poulsen, Per Steen.....	Ringsted	16.5.41	1.9.58	59.61	1.9.63
452.	Sørensen, Hugo Wolters.....	afl.(Ålborg)	30.7.42	16.8.59	82.62	1.9.64
453.	Nielsen, Ingeborg Sejerøe, fru.....	Kbhavn	26.10.40	1.9.57	85.60	1.10.64 ²
454.	Bjerg, Bjarne Andersen.....	Århus	19.11.40	1.9.58	58.61	1.9.63
455.	Hansen, Else Lilly, frk.....	Kbhavn	14.12.41	1.5.59	74.62	1.5.64
456.	Elberg, Erling.....	Kbhavn	2.10.42	1.5.59	74.62	1.5.64
457.	Rasmussen, Niels Jørgen.....	afl.(Århus)	30.7.41	1.9.58	57.61	1.9.63
458.	Larsen, Kirsten Marie, frk.....	Kbhavn	10.4.42	1.9.58	57.61	1.9.63
459.	Olsen, Asta, fru.....	Kbhavn	15.3.42	1.5.59	73.62	1.5.64
461.	Kristensen, Jørgen Kristian.....	afl.(Århus)	20.11.42	16.8.59	79.62	1.9.64
462.	Olsen, Helle, fru.....	Kbhavn	23.3.43	16.8.59	79.62	1.9.64
463.	Poulsen, Jørgen.....	Kbhavn	30.5.42	1.5.59	71.62	1.5.64
464.	Hansen, Erik Otto.....	Bramminge	3.10.42	16.8.59	78.62	1.9.64
465.	Bang, Jørgen.....	Kbhavn	18.10.42	16.8.59	78.62	1.9.64
466.	Jensen, Jonna, frk.....	Kbhavn	17.11.42	16.8.59	78.62	1.9.64
467.	Nissen, Poul Søe.....	afl.(Århus T)	2.12.42	16.8.59	78.62	1.9.64
467a.	Eriksen, Gunnar Jørn.....	Kbhavn	3.10.43	16.8.60	102.63	1.9.65
467b.	Sværke, Hans Jørn Nielsen.....	afl.(Rønne)	7.12.43	16.8.60	102.63	1.9.65
468.	Hansen, Niels.....	Kbhavn	15.9.35	1.2.60 ³	91.64	1.4.65
470.	Toft, Flemming.....	Esbjerg	10.6.42	16.8.59	74.62	1.9.64
471.	Nielsen, Ellen, frk.....	afl.(Kbhavn rtf.)	11.7.42	16.8.59	74.62	1.9.64
472.	Olsen, Lis Norma, fru.....	Kbhavn	4.9.42	16.8.59	74.62	1.9.64
473.	Madsen, Finn Jørgen.....	afl.(Randers)	3.6.42	1.5.59	65.62	1.5.64
474.	Andersen, Kenny Peter Stagil.....	afl.(Kbhavn rtf.)	8.7.42	16.8.59	72.62	1.9.64
475.	Kristensen, Svend Aage.....	Kbhavn	2.8.35	1.6.60 ⁴	87.64	1.4.65
476.	Pedersen, Bent.....	afl.(Randers)	7.10.41	16.8.59	71.62	1.9.64
477.	Bahlke, Ejner.....	afl.(Frcia)	14.10.41	16.8.59	71.62	1.9.64
478.	Nielsen, Lejf Ole.....	Fakse	18.3.43	16.8.59	71.63	1.4.65
478a.	Clemensen, Birgit Christine Voss, frk.....	afl.(Kbhavn rtf.)	5.9.42	16.8.60	95.63	1.9.65
478b.	Christensen, Gunnar Thornfeldt.....	Kbhavn	26.2.43	16.8.60	95.63	1.9.65
479.	Kristensen, Poul Thisted.....	Tórshavn	15.3.43	16.8.59	70.62	1.9.64
479a.	Ralsted, Birgit Sonne, fru.....	Korsør	30.11.43	16.8.60	93.63	1.9.65
479b.	Kallehauge, Antje Emma, fru.....	Kbhavn	8.12.43	16.8.60	93.63	1.9.65
479c.	Junker, Børge.....	Kbhavn	16.2.44	16.8.60	93.63	1.9.65
479d.	Jensen, Egon.....	Kbhavn	9.10.42	16.8.60	92.63	1.9.65
480.	Jensen, Finn Nørgreen.....	Jyderup	17.8.42	16.8.59	67.62	1.9.64
481.	Bentsen, Bente, frk.....	Kbhavn	26.3.43	16.8.59	67.62	1.9.64
481a.	Jørgensen, Henning Tage.....	Kbhavn	8.10.42	16.8.60	91.63	1.9.65
481b.	Christensen, Carl Erik.....	Hjørring	17.6.43	16.8.60	91.63	1.9.65
481c.	Sørensen, Svend Erik.....	afl (Kbhavn htg) *	18.9.43	16.8.60	91.63	1.9.65

*) f. t. indkaldt til militærtjeneste

1) ude af post- og tgrafv. 1.6.61-30.9.63. 2) ude af post- og tgrafv. 1.1.-30.9.62, u.f.nr. 20.11.64-19.2.65°. 3) postbud 1.2.60-30.11.61, overpakmester 1.12.61-31.3.65. 4) postbud 1.6.60-30.11.61, overpakmester 1.12.61-31.3.65.

Nr. i klassen	Navn	Tjenestested	Født	Indtr.	Fagprøve	Fagprøve II	Assistent
<i>(8. lønningsklasse)</i>							
482.	Rasmussen, Erik	Kbhavn	15.7.36	1.6.59 ¹	81.64	1.4.65
483.	Larsen, Svend Erik	afl.(Ringsted)	26.8.41	16.8.59	65.62	1.9.64
483a	Petersen, Petra Rigmor Vind, frk	afl.(Århus)	3.10.42	16.8.60	89.63	1.9.65
483b.	Bech, Jonna Alice, frk	afl.(Næstved)	21.11.43	16.8.60	89.63	1.9.65
484.	Hylland, Jørgen Kaunitz	Fredericia	8.5.42	16.8.59	64.62	1.9.64
484a.	Eis, Henrik	afl.(Kbhavn htg.)*	28.12.43	16.8.60	88.63	1.9.65
485.	Nielsen, Dorit, fru	Kbhavn	18.8.42	16.8.59	63.62	1.9.64
485a.	Pedersen, Anna Marie, frk	Kbhavn	27.5.43	16.8.60	87.63	1.9.65
485b.	Fruerlund, Orla	Kbhavn	10.5.44	16.8.60	87.63	1.9.65
486.	Jørgensen, Else Erica, fru	postgirokontoret	20.4.41	1.9.58	61.61	1.9.64 ²
487.	Svendsen, Torkild Kammergaard	Kbhavn	7.4.42	16.8.59	62.62	1.9.64
487a.	Kristensen, Knud Øster	Kbhavn	15.1.43	16.8.60	84.63	1.9.65
487b.	Porse, Ingrid, frk	Kbhavn	10.11.43	16.8.60	84.63	1.9.65
487c.	Christoffersen, Christian Johannes	Fjerritslev	22.1.44	16.8.60	83.63	1.9.65
487d.	Lehrmann, Villy	Kbhavn	3.8.42	16.8.60	82.63	1.9.65
487e.	Jensen, Aase-Inger Beck, frk	Kbhavn	8.12.42	16.8.60	82.63	1.9.65
487f.	Riis, Anne Merete, fru	Neksø	31.8.43	16.8.60	82.63	1.9.65
487g.	Kristensen, Inge, fru	Kbhavn	9.8.44	16.8.60	82.63	1.9.65
487i.	Nielsen, Jane Kirstine, frk	afl.(Frederikshavn)	9.9.43	16.8.60	80.63	1.9.65
487j.	Mølgaard, Ellen Ester, frk	Kbhavn	24.1.43	16.8.60	79.63	1.9.65
487k.	Knudsen, Birtha Toni, frk	afl.(Kolding T.)	13.9.43	16.8.60	79.63	1.9.65
487l.	Wikke, Inger Kristine, fru	Esbjerg	10.11.43	16.8.60	79.63	1.9.65
488.	Andersen, Birthe Rye, fru	Kbhavn	14.10.42	1.5.59	69.62	1.4.65
489.	Christensen, Karl Marius	Viborg	1.7.43	16.8.60	78.63	1.9.65
490.	Andersen, Bente Irene, fru	Kbhavn	17.11.43	16.8.60	78.63	1.9.65
491.	Christensen, Just	Thisted	17.4.43	16.8.60	77.63	1.9.65
492.	Lemke, Johannes	afl.(Lyngby radio)	6.1.44	16.8.60	77.63	1.9.65
493	Jakobsen, Svend Erik	afl.(Kbhavn htg.)	6.9.43	16.8.60	76.63	1.9.65
494.	Aarøe, Yrsa Marie, frk	afl.(Kolding)	26.9.43	16.8.60	76.63	1.9.65
495.	Matthesen, Ole Christian	afl.(Haderslev)	17.12.42	16.8.60	75.63	1.9.65
496.	Tønnes, Jørgen	afl.(Svendborg)	6.6.42	16.8.60	75.63	1.9.65
497.	Frederiksen, Erika Bahl, fru	Kbhavn	13.9.43	16.8.60	75.63	1.9.65
498.	Maden, Preben	afl.(Vejle)	8.3.40	1.9.57	73.60	1.8.65 ³
499.	Petersen, Benthe, fru	afl.(Horsens)	16.1.43	16.8.60	74.63	1.9.65
500.	Hansen, Fredie	afl.(Kbhavn htg.)	2.2.43	16.8.60	74.63	1.9.65
501.	Brüggert, Vera Elna, frk	Kbhavn	12.10.43	16.8.60	74.63	1.9.65
502.	Skaarup, Verner	Kbhavn	5.4.43	16.8.60	73.63	1.9.65
503.	Møller, Karin Greta, frk	afl.(Tønder)	26.11.43	16.8.60	73.63	1.9.65
504.	Nielsen, Leif Granild	afl.(Roskilde)	21.8.43	16.8.60	71.63	1.9.65
505.	Pedersen, Jørgen	Kbhavn*	14.11.42	16.8.60	69.63	1.9.65
506.	Andersen, Knud Anders Juhl	Kbhavn	16.11.43	16.8.60	69.63	1.9.65
507.	Nørgaard, Gert Peter	Helsingør	18.7.42	16.8.60	68.63	1.9.65
508.	Jørgensen, Mona Jakobine, fru	Kbhavn	4.3.44	16.8.60	68.63	1.9.65
509.	Dam-Christensen, Knud	afl.(Frcia)	26.11.42	16.8.60	67.63	1.9.65
510.	Simonsen, Halfdan Lauge	Fredensborg	17.7.44	16.8.60	67.63	1.9.65
512.	Mähle, Henri Normann	afl.(Silkeborg)	10.1.43	16.8.60	66.63	1.9.65
513.	Sørensen, Bent	afl.(Odense)	5.4.43	16.8.60	66.63	1.9.65
514.	Holm-Jensen, Birthe Ingelise, frk	Kbhavn	9.5.44	16.8.60	66.63	1.9.65
515.	Olsen, Poul Løvendahl	Kbhavn	12.9.42	16.8.60	63.63	1.9.65
516.	Nielsen, Leif Jørgen Severinsen	Kbhavn	19.7.43	16.8.60	59.63	1.9.65
517.	Sørensen, Bjarne Wissing	afl.(Kbhavn htg.)*	15.8.43	16.8.60	59.63	1.9.65

*) f.t. indkaldt til militærtjeneste.

¹) postbud 1.6.59-30.11.61, overpakmester 1.12.61-31.3.65. ²) ude af post- og tgrafv. 1.3.63-31.1.64. ³) ude af post- og tgrafv. 1.1.63-31.7.65.

Assistentpersonale uden for nummer.

Navn	Sidste tjenestested	Født	Indtr.	Fag-prøve	Fag-prøve II	Assistent	Uden for nummer fra
Andersen, Birgit, fru.....	Odense	4.4.40	1.9.57	65.60	1.9.62	1.10.65
Andersen, Inger, frk.....	Maribo	6.3.41	16.8.59	82.62	1.9.64	1.1.65
Bjerre, Ingrid Elise, fru.....	Kolding T.	22.11.40	1.5.58	80.61	1.4.64	24.8.65
Christensen, Ingrid, fru.....	af.(Kbhavn rtf.)	12.2.39	1.5.57	99.60	1.5.62	2.9.65
Christensen, Kirsten Solveig, fru.....	Kbhavn	19.11.41	1.5.58	79.61	1.5.63	20.9.65
Dahl, Ilse Elisabeth, fru.....	Kbhavn	25.2.37	1.5.54	67.57	1.5.59	11.9.65
Jensen, Birte Merete, fru.....	Slagelse	27.5.42	1.9.58	81.61	1.9.63	1.6.65
Jeppesen, Elna Sylvia, fru.....	Kbhavn	21.2.31	1.9.48	69.51	1.9.53 ¹	19.11.64
Larsen, Hardy Moskov.....	af.(Kbhavn htg.)	7.3.41	1.9.58	75.61	1.9.63	1.11.65
Majgaard, Anna Margrete, fru.....	af.(Kbhavn htg.)	28.8.41	1.9.57	78.60	1.9.62	18.10.65
Møller, Annelise, fru.....	Kbhavn	28.7.37	1.9.55	89.58	1.9.60 ²	1.6.65
Rønberg, Mona, fru.....	Struer	3.3.37	1.9.54	72.57	1.9.59	8.7.65
Simonsen, Walther Ivan.....	Kbhavn	5.11.39	1.9.57	84.60	1.9.62	1.1.64
Weber, Else Cathrine, fru.....	Haderslev	29.9.43	16.8.60	81.63	1.9.65	23.10.65

¹) u.f.nr. 9.7.59-8.4.60°.

²) u.f.nr. 21.11.61-20.2.62°.

Medhjælpere.

Nr. i klassen	Navn	Tjenestested	Født	Indtr.	Fag-prøve	Medhjælper
3.	Ullum, Marianne, frk.....	af.(Århus)	11.9.44	16.8.60	96.63	1.9.63
22a.	Dahl, Sonja Vera, frk.....	Kbhavn	7.5.45	16.8.62	107.65	1.9.65
36.	Jensen, Vagn Damgaard.....	Kbhavn*	23.1.44	16.8.61	101.64	1.9.64
39.	Kristensen, Flemming Korup.....	Kbhavn	9.5.45	16.8.61	100.64	1.9.64
45.	Christensen, Gunnar.....	Kbhavn	2.2.43	16.8.60	74.63	1.9.63
52.	Nielsen, Jørn Martin.....	Kbhavn*	29.5.44	16.8.61	96.64	1.9.64
54.	Poulsen, Anne-Grethe Østergaard, frk.....	Odder	23.3.45	16.8.61	95.64	1.9.64
55.	Rasmussen, Leif Regin Strøm.....	Kbhavn	30.1.42	16.8.61	94.64	1.9.64
60.	Olsen, Torben Søndergaard.....	Kbhavn	25.8.44	16.8.61	92.64	1.9.64
61.	Kristensen, Knud.....	Kbhavn	19.2.45	16.8.61	92.64	1.9.64
63.	Kristensen, Tove Nørvang, frk.....	Kbhavn	4.2.44	16.8.60	67.63	1.9.63
65.	Pedersen, Arne Stougaard.....	Kbhavn*	1.6.45	16.8.61	91.64	1.9.64
70.	Rasmussen, Kjeld.....	Kbhavn	10.8.43	16.8.61	90.64	1.9.64
71.	Jakobsen, Hugo Vestergaard.....	Kbhavn*	5.2.45	16.8.61	89.64	1.9.64
72.	Petersen, Esther, frk.....	Kbhavn	31.5.44	16.8.61	88.64	1.9.64
74.	Hansen, Steffen Kofod.....	Kbhavn	14.7.44	16.8.61	87.64	1.9.64
75.	Nielsen, Flemming la Cour.....	Kbhavn	11.9.44	16.8.61	87.64	1.9.64
77.	Rasmussen, Anna Lundsgaard, fru.....	Kbhavn	16.8.43	16.8.61	86.64	1.9.64
78.	Pedersen, Ole Aksel.....	Kbhavn*	9.12.43	16.8.61	86.64	1.9.64
79.	Sørensen, Knud Erik.....	Kbhavn	23.12.43	16.8.61	86.64	1.9.64
80.	Andersen, Ebba Birte, frk.....	Kbhavn	15.3.44	16.8.61	86.64	1.9.64

* f.t. indkaldt til militærtjeneste.

Nr. i klassen	Navn	Tjenestested	Født	Indtr.	Fagprøve	Medhjælper
<i>(medhjælper)</i>						
81.	Møller, Yvonne Thorsen, frk.	Kbhavn	15.5.44	16.8.61	86.64	1.9.64
82.	Knudsen, Sven Aage	Sæby	10.9.44	16.8.61	85.64	1.9.64
83.	Dauer, Frede	Kbhavn	14.10.44	16.8.61	85.64	1.9.64
84.	Handberg, Hanna Rita, frk.	Kbhavn	15.9.43	16.8.61	84.64	1.9.64
85.	Tæstensen, Anni, frk.	Frederiksværk	14.10.44	16.8.61	84.64	1.9.64
88.	Petersen, Vivian, frk.	Kbhavn	24.6.44	16.8.61	83.64	1.9.64
89.	Pedersen, Aage Toft	afl.(Holstebro)	17.10.43	16.8.61	82.64	1.9.64
90.	Nielsen, Edel Helene Bøgeskov, frk.	Allerød	26.10.44	16.8.61	82.64	1.9.64
91.	Andersen, Henny Solvejg, frk.	Hundested	20.12.44	16.8.61	82.64	1.9.64
92.	Miszczuk, Helene, frk.	afl.(Næstved)	8.3.45	16.8.61	82.64	1.9.64
93.	Christensen, Svend Berggren	Kbhavn	26.3.45	16.8.61	82.64	1.9.64
94.	Nørmark Birgit, fru	Skjern	8.11.44	16.8.61	81.64	1.9.64
95.	Lemming Hertha, frk.	Kbhavn	22.8.44	16.8.61	80.64	1.9.64
96.	Autrup, Dorte, frk.	Kbhavn	7.4.45	16.8.61	80.64	1.9.64
96a.	Fiskbæk, Ulla, frk.	Kbhavn	13.1.46	16.8.62	104.65	1.9.65
97.	Nielsen, Ole Børgesen	Kbhavn*	10.1.41	16.8.61	79.64	1.9.64
98.	Svendson, Aase, frk.	Kbhavn	4.11.44	16.8.61	79.64	1.9.64
99.	Pedersen, Kirsten Rishøj, frk.	Kbhavn	25.6.45	16.8.61	79.64	1.9.64
99a.	Rasmussen, Søren Elmann	Kbhavn*	19.1.46	16.8.62	103.65	1.9.65
100.	Larsen, Lis, frk.	Kbhavn	23.9.42	16.8.60	78.64	1.4.64
101.	Andersen, Villy	Kbhavn	16.1.44	16.8.61	78.64	1.9.64
102.	Vejlgaard, Martin Jensen	afl.(Kbhavn htg.)	29.7.44	16.8.61	78.65	1.4.65
103.	Pedersen, Ove	Haslev	7.10.44	16.8.61	78.64	1.9.64
104.	Jensen, Svend Erik	Kbhavn	10.2.45	16.8.61	78.64	1.9.64
105.	Jensen, Ruth, fru	Kbhavn	11.2.45	16.8.61	78.64	1.9.64
106.	Lykke, Henry	Kbhavn	25.2.45	16.8.61	78.64	1.9.64
107.	Jelle, Karl Poulsen	afl.(Århus T.)	4.12.42	16.8.61	77.64	1.9.64
108.	Sancho, Anne-Marie Holmsted, fru	afl.(Kbhavn. htg.)	15.1.43	16.8.61	77.64	1.9.64
109.	Madsen, Gert André	Kbhavn	1.11.44	16.8.61	77.64	1.9.64
110.	Poulsen, Randi, frk.	Roskilde	22.2.45	16.8.61	77.64	1.9.64
111.	Jørgensen, Børge	Kbhavn*	11.3.44	16.8.61	76.64	1.9.64
112.	Pejstrup, Jette Lilian, frk.	Kbhavn	4.9.44	16.8.61	76.64	1.9.64
113.	Iversen, Anny, frk.	Holstebro	8.11.44	16.8.61	76.64	1.9.64
113a.	Knudsen, Lene, frk.	Kbhavn	8.10.45	16.8.62	100.65	1.9.65
114.	Søndergaard, Herdis, frk.	Kbhavn	11.2.43	16.8.61	75.64	1.9.64
114a.	Dahl, Karin Elberg, fru	Varde	17.8.44	16.8.61	97.64	1.9.64 ¹
115.	Lange, Hanne, frk.	Kbhavn	16.8.44	16.8.61	74.64	1.9.64
116.	Sørensen, Birte Irene, frk.	Kbhavn	4.5.45	16.8.61	74.64	1.9.64
118.	Laursen, Birthe Solvejg, frk.	afl.(Ålborg)	22.9.44	16.8.61	73.64	1.9.64
119.	Jensen, Britta Solvejg Toso, frk.	Odense	24.7.45	16.8.61	73.64	1.9.64
119a.	Andersen, Bodil Margrethe, frk.	Kbhavn	8.2.45	16.8.62	97.65	1.9.65
119b.	Jensen, Jørgen	afl.(Roskilde)*	17.10.45	16.8.62	97.65	1.9.65
119c.	Jørgensen, Lisa Dyveke, frk.	Kbhavn	29.8.46	16.8.62	97.65	1.9.65
120.	Jespersen, Vitha Uhrskov, frk.	Kbhavn	28.4.43	16.8.61	72.64	1.9.64
121.	Laursen, Niels Laurs	Kbhavn	23.12.43	16.8.61	72.64	1.9.64
122.	Larsen, Kurt	Kbhavn*	13.4.44	16.8.61	72.64	1.9.64
123.	Hansen, Lilian Raadshøj, frk.	afl.(Kbhavn htg.)	29.9.44	16.8.61	72.64	1.9.64
124.	Saager, Peter Fohlmann	Kbhavn*	26.6.44	16.8.61	72.64	1.9.64
125.	Sørensen, Kirsten Mona, frk.	Kbhavn	21.2.45	16.8.61	72.64	1.9.64
126.	Petersen, Helga Petra, fru	Tinglev	14.4.45	16.8.61	72.64	1.9.64
127.	Thorsen, Ernst Flemming	Kbhavn*	9.7.45	16.8.61	72.64	1.9.64

*) f.t. indkaldt til militærtjeneste.

1) ude af post- og tgrafv. 1.7.-31.7.65.

Nr. i klassen	Navn	Tjenestested	Født	Indtr.	Fagprøve	Medhjelper
<i>(medhjælpere)</i>						
127a.	Bjørnskov, Rita, frk.	Kbhavn	10.1.46	16.8.62	96.65	1.9.65
128.	Andersen, Thorbjørn Gårder	Kbhavn*	3.6.43	16.8.61	71.64	1.9.64
128a.	Jensen, Jørn Møldrups	Kbhavn*	31.10.45	16.8.62	94.65	1.9.65
129.	Knudsen, Jørgen Bach	Kbhavn	9.1.44	16.8.61	70.64	1.9.64
130.	Hansen, David Dueholm	afl.(Esbjerg)	26.6.44	16.8.61	70.64	1.9.64
131.	Hansen, Inge Panduro, fru	Kbhavn	27.9.44	16.8.61	70.64	1.9.64
132.	Sørensen, Kjeld Erik	Kbhavn	17.3.45	16.8.61	70.64	1.9.64
132a.	Jensen, Søren Heegaard Due	Kbhavn*	30.3.45	16.8.62	93.65	1.9.65
132b.	Andersen, Doris, frk.	Års	2.6.45	16.8.62	93.65	1.9.65
132c.	Madsen, Kirsten Elisabeth, frk.	Kbhavn	21.7.44	16.8.62	92.65	1.9.65
132d.	Jessen, Hans Henning	Kbhavn*	7.9.44	16.8.62	92.65	1.9.65
132e.	Andersen, Connie Tove, fru	Store-Heddinge	1.6.45	16.8.62	92.65	1.9.65
132f.	Aakjær, Boye	afl.(Kbhavn htg.)	10.6.45	16.8.62	92.65	1.9.65
132g.	Pedersen, Margit Fuglsig, frk.	Kbhavn	25.9.44	16.8.62	91.65	1.9.65
132h.	Damgaard, Winnie Irene, frk.	afl.(Odense)	21.3.45	16.8.62	91.65	1.9.65
132i.	Hornum, Jørgen Bjerg	Kbhavn*	24.7.45	16.8.62	91.65	1.9.65
132j.	Andersen, Steffen Juul Sandberg	Kbhavn*	2.8.45	16.8.62	91.65	1.9.65
133.	Laursen, Kirsten Matzen, frk.	Gilleleje	6.4.44	16.8.61	66.64	1.9.64
134.	Schlünssen, Gunnar	afl.(Kbhavn htg.)	8.3.45	16.8.61	66.64	1.9.64
134a.	Boisen, Kai	Kbhavn*	5.1.46	16.8.62	90.65	1.9.65
134b.	Christiansen, Ragnhild Kirstine, frk.	Kbhavn	23.6.46	16.8.62	90.65	1.9.65
135.	Clausen, Jes Christian	Kbhavn*	1.1.43	16.8.61	65.64	1.9.64
136.	Boelsmand, Else Enggaard, frk.	Kbhavn	4.7.44	16.8.61	65.64	1.9.64
137.	Riise, Carl Ejnar	Kbhavn	10.3.45	16.8.61	65.64	1.9.64
137a.	Jensen, Bodil Birkelund, frk.	Kbhavn	28.7.44	16.8.62	89.65	1.9.65
137b.	Jensen, Margit Kjær, frk.	Kbhavn	27.11.44	16.8.62	89.65	1.9.65
137c.	Sørensen, Ove	Kbhavn*	13.4.45	16.8.62	89.65	1.9.65
137d.	Bertelsen, Signe Elisabeth, frk.	Kbhavn	8.8.45	16.8.62	89.65	1.9.65
137e.	Petersen, Birgit, frk.	Kbhavn	21.2.46	16.8.62	89.65	1.9.65
138.	Jensen, Frank Johnsen	Kbhavn	12.12.43	16.8.61	64.64	1.9.64
139.	Rasmussen, Mogens	Kbhavn	12.12.43	16.8.61	64.64	1.9.64
140.	Tønnesen, Troels	afl.(Lyngby radio)	28.8.44	16.8.61	64.64	1.9.64
141.	Christiansen, Aase Marie, frk.	Kbhavn	21.9.44	16.8.61	64.64	1.9.64
142.	Sørensen, Inge Marie, fru	Præstø	27.10.44	16.8.61	64.64	1.9.64
142a.	Andersen, Else Leth, frk.	afl.(Århus)	27.9.44	16.8.62	88.65	1.9.65
142b.	Søndergaard, Hanne Rask, frk.	Hørsholm	29.10.45	16.8.62	88.65	1.9.65
142c.	Krarup, Inge Agnete, frk.	Kbhavn	1.12.45	16.8.62	88.65	1.9.65
142d.	Lorenzen, Jytte Holst, frk.	Kbhavn	12.4.46	16.8.62	88.65	1.9.65
142e.	Kruse, Birgit, frk.	Kbhavn	4.8.45	16.8.62	92.65	1.11.65 ¹
143.	Jørgensen, Svend Erik	Kbhavn	27.2.44	16.8.61	63.64	1.9.64
143a.	Pedersen, Keld Ivan	Kbhavn*	19.7.45	16.8.62	87.65	1.9.65
143b.	Hansen, Lydia Dalgaard, fru	Odder	18.10.45	16.8.62	87.65	1.9.65
143c.	Hansen, Margit Helene Heckkelboldt, frk.	afl.(Sønderborg)	9.6.45	16.8.62	86.65	1.9.65
143d.	Anderson, Inger Ejstrup, frk.	Kbhavn	29.10.45	16.8.62	86.65	1.9.65
143e.	Olsen, Ingrid, frk.	Kbhavn	24.3.46	16.8.62	86.65	1.9.65
144.	Knudsen, Karin Irene, frk.	Kbhavn	31.1.44	16.8.61	61.64	1.9.64
144a.	Jensen, Karin Jutta Jørns, frk.	Kbhavn	18.10.44	16.8.62	85.65	1.9.65
144b.	Jensen, Karin Juul, frk.	Kbhavn	11.2.45	16.8.62	85.65	1.9.65
144c.	Stengaard, Christian	Kbhavn	22.7.45	16.8.62	85.65	1.9.65
144d.	Larsen, Thorkil Bøjesen	Vinderup*	10.4.46	16.8.62	85.65	1.9.65
144e.	Grube, Ellen, frk.	Kbhavn	26.5.46	16.8.62	85.65	1.9.65

*) f.t. indkaldt til militærtjeneste.

¹) ude af post- og tgrafv. 1.5.-5.7.64.

Nr. i klassen	Navn	Tjenestested	Født	Indtr.	Fag-prøve	Med-hjælper
<i>(medhjælper)</i>						
144f.	Pedersen, Lena Birgit Skovgaard, frk.	Kbhavn	3.6.46	16.8.62	85.65	1.9.65
145.	Lausen, Aase Margrethe, fru	Kbhavn	18.3.44	16.8.61	60.64	1.9.64
145a.	Nielsen, Bent	Kbhavn*	11.1.45	16.8.62	84.65	1.9.65
145b.	Mortensen, Gerda Marie, frk.	Kbhavn	18.11.44	16.8.62	83.65	1.9.65
145c.	Fjeldgaard, Annie Kirstine, frk.	afl.(Kbhavn htg.)	5.1.46	16.8.62	83.65	1.9.65
146.	Pedersen, Astrid Ammentorp, frk.	Kbhavn	10.3.45	16.8.61	58.64	1.9.64
147.	Hybschmann, Helga Blem, frk.	Kbhavn	23.1.44	16.8.62	82.65	1.9.65
148.	Schou, Jens Olaf	afl.(Hillerød)	31.3.44	16.8.62	82.65	1.9.65
149.	Christensen, Niels Christian Toft	Kbhavn*	22.8.45	16.8.62	82.65	1.9.65
150.	Berg, Lona, frk.	Kbhavn	28.3.46	16.8.62	82.65	1.9.65
151.	Andersen, Jette Vestergaard, frk.	Kbhavn	25.8.46	16.8.62	82.65	1.9.65
152.	Sørensen, Sigfred	Kbhavn*	12.8.44	16.8.62	81.65	1.9.65
153.	Østergaard, Bente, frk.	Frederikssund	30.8.44	16.8.62	81.65	1.9.65
154.	Pedersen, Poul-Erik Nygaard	afl.(Kbhavn htg.)	30.7.45	16.8.62	81.65	1.9.65
156.	Frandsen, Torkild	Kbhavn*	17.10.45	16.8.62	81.65	1.9.65
157.	Hansen, Kurt	afl.(Køge)	25.7.44	16.8.62	80.65	1.9.65
158.	Lorenzen, Lillian, frk.	Kbhavn	28.9.44	16.8.62	80.65	1.9.65
159.	Hansen, Birte Porse, fru	Kbhavn*	15.10.44	16.8.62	80.65	1.9.65
160.	Jensen, Carl Erik	afl.(Kbhavn htg.)*	3.8.45	16.8.62	80.65	1.9.65
161.	Weisbjerg, Joan Bodil, frk.	Kbhavn	19.1.46	16.8.62	80.65	1.9.65
162.	Møllergaard, Hanne Hansen, fru	Kbhavn	21.1.46	16.8.62	80.65	1.9.65
163.	Jensen, Anna Kristine Lindenberg, frk.	Kbhavn	19.3.46	16.8.62	80.65	1.9.65
164.	Andersen, Gert	afl.(Rønne)*	21.1.45	16.8.62	79.65	1.9.65
165.	Nielsen, Robert	Kbhavn*	10.10.45	16.8.62	79.65	1.9.65
166.	Nielsen, Karen-Margrethe, frk.	Kbhavn	23.10.45	16.8.62	79.65	1.9.65
167.	Madsen, Frank Dieter Bækby	afl.(Kbhavn htg.)	6.4.46	16.8.62	79.65	1.9.65
168.	Jensen, John Ove	Kbhavn	30.7.46	16.8.62	79.65	1.9.65
169.	Jensen, Tove Marie, frk.	Hedehusene	29.12.44	16.8.62	78.65	1.9.65
170.	Poulsen, Else Kathrine, frk.	Kbhavn	27.2.45	16.8.62	78.65	1.9.65
171.	Bech, Tove, frk.	afl.(Århus)	4.4.45	16.8.62	78.65	1.9.65
172.	Kristensen, Agnethe, frk.	Kalundborg	28.6.45	16.8.62	78.65	1.9.65
173.	Jensen, Kirsten Aase, frk.	Kbhavn	26.10.45	16.8.62	78.65	1.9.65
174.	Christensen, Lis, frk.	Kbhavn	18.1.45	16.8.62	78.65	1.9.65
175.	Larsen, Bent Brink	afl.(Kbhavn htg.)	29.5.45	16.8.62	77.65	1.9.65
176.	Dokkedahl, Annelise, frk.	Kbhavn	10.10.45	16.8.62	77.65	1.9.65
177.	Bjerre, Jonna, frk.	Kbhavn	21.12.45	16.8.62	77.65	1.9.65
178.	Hansen, Anna Precht, frk.	Kbhavn	5.6.44	16.8.62	76.65	1.9.65
179.	Blaase, René John	Kbhavn*	27.7.44	16.8.62	76.65	1.9.65
180.	Børresen, Lisbeth, frk.	Kbhavn	29.9.44	16.8.62	76.65	1.9.65
181.	Andersen, Sonny Schack, frk.	Kbhavn	24.6.45	16.8.62	76.65	1.9.65
182.	Kristensen, Else Marie Holbæk, frk.	Kbhavn	2.11.45	16.8.62	76.65	1.9.65
183.	Sørensen, Marie Krestine, frk.	Kbhavn	27.1.45	16.8.62	75.65	1.9.65
184.	Andresen, Birte, frk.	Kbhavn	5.5.45	16.8.62	75.65	1.9.65
185.	Larsen, Alice, fru	afl.(Haderslev)	15.7.45	16.8.62	75.65	1.9.65
186.	Pedersen, Jens Valdemar Frylund	Kbhavn*	6.8.45	16.8.62	74.65	1.9.65
187.	Jensen, Vagn Nørgaard	Kbhavn*	18.3.46	16.8.62	74.65	1.9.65
188.	Johansen, Ilse Kit Holm, frk.	Kbhavn	22.8.44	16.8.62	73.65	1.9.65
189.	Jepsen, Jytte Lykke, frk.	Kbhavn	5.5.45	16.8.62	73.65	1.9.65
190.	Nomanni, Elisabeth, frk.	Kbhavn	6.10.45	16.8.62	73.65	1.9.65
191.	Sørensen, Asger Bang	Kbhavn*	18.10.45	16.8.62	73.65	1.9.65
192.	Bøgh, Judi Lizzy, frk.	Kbhavn	1.11.45	16.8.62	73.65	1.9.65
193.	Christiansen, Linda, frk.	Kbhavn	19.6.46	16.8.62	73.65	1.9.65

*) f.t. indkaldt til militærtjeneste.

Nr. i klassen	Navn	Tjenestested	Født	Indtr.	Fagprøve	Medhjælper
	<i>(medhjælpere)</i>					
194.	Vesterager, Aase, fru	afl.(Ålborg)	3.9.43	16.8.62	72.65	1.9.65
195.	Larsen, Ingrid, frk.	Kbhavn	2.3.44	16.8.62	72.65	1.9.65
196.	Mikkelsen, Lilli Grethe, frk.	Kbhavn	21.10.44	16.8.62	72.65	1.9.65
197.	Haahr, Inger Lise, frk.	Kbhavn	27.5.45	16.8.62	72.65	1.9.65
198.	Møller, Hanne Britta, frk.	Kbhavn	7.6.45	16.8.62	72.65	1.9.65
199.	Christiansen, Bodil, frk.	Kbhavn	4.7.45	16.8.62	72.65	1.9.65
200.	Petersen, Liza Krøyer, frk.	Kbhavn	16.7.45	16.8.62	72.65	1.9.65
201.	Lange, Hedvig, frk.	Kbhavn	14.8.45	16.8.62	72.65	1.9.65
202.	Matthesen, Kirsten, frk.	Kbhavn	27.4.44	16.8.62	71.65	1.9.65
203.	Jensen, Else Marie, frk.	Kbhavn	17.5.45	16.8.62	71.65	1.9.65
204.	Pedersen, Karen Rønning, frk.	Kbhavn	18.6.45	16.8.62	71.65	1.9.65
205.	Thinggaard, Per Ehrenreich	Kbhavn*	21.2.45	16.8.62	70.65	1.9.65
206.	Skovgaard, Hanne Elisabeth, frk.	Kbhavn	13.8.45	16.8.62	70.65	1.9.65
207.	Lambertsen, Niels Justus Munk	Kbhavn*	13.3.46	16.8.62	69.65	1.9.65
208.	Pedersen, Lars Ole	afl.(Kbhavn htg.)	25.3.45	16.8.62	68.65	1.9.65
209.	Carlsen, Flemming	Kbhavn*	6.4.45	16.8.62	68.65	1.9.65
210.	Ernstsen, Leo Bentmann	Kbhavn*	24.6.45	16.8.62	68.65	1.9.65
211.	Pedersen, Mogens Næsted	Kbhavn*	29.6.45	16.8.62	68.65	1.9.65
212.	Thomsen, Thyra Vrangbæk, frk.	Kbhavn	31.3.45	16.8.62	67.65	1.9.65
213.	Madsen, Jørgen Steensgaard	Kbhavn*	13.4.45	16.8.62	67.65	1.9.65
214.	Pedersen, Anna Marie Højvang, frk.	Kbhavn	11.10.44	16.8.62	66.65	1.9.65
215.	Jensen, Poul Henrik	Kbhavn*	27.3.45	16.8.62	66.65	1.9.65
216.	Holm, Bent	Kbhavn*	9.8.45	16.8.62	66.65	1.9.65
217.	Sørensen, Mads Kristian	Kbhavn*	8.2.44	16.8.62	64.65	1.9.65
218.	Andreasen, Erik	Kbhavn*	7.8.44	16.8.62	64.65	1.9.65
219.	Ingvartsen, Hanne Katrine Bang, frk.	Kbhavn	1.9.44	16.8.62	64.65	1.9.65
220.	Pedersen, Keld Vad	Kbhavn*	17.7.45	16.8.62	64.65	1.9.65
221.	Beck, Hans	Kbhavn	30.4.41	16.8.62	63.65	1.9.65
222.	Bjørn, Karin, frk.	Roskilde	26.5.45	16.8.62	63.65	1.9.65
223.	Christensen, Kurt	Kbhavn*	13.7.45	16.8.62	63.65	1.9.65
224.	Laugesen, Erik Christensen	Kbhavn	28.10.45	16.8.62	63.65	1.9.65
225.	Nielsen, Kirsten Hougaard, fru	Kbhavn	23.4.45	16.8.62	62.65	1.9.65
226.	Larsen, Eva Marie Kirstine, frk.	Kbhavn	31.3.45	16.8.62	61.65	1.9.65
227.	Secher, Svend Aage	Kbhavn*	23.5.45	16.8.62	61.65	1.9.65
228.	Sørensen, Henning Jørgensgaard	Kbhavn*	4.5.45	16.8.62	60.65	1.9.65
229.	Jensen, Anna Margrethe, frk.	Kbhavn	30.10.45	16.8.62	60.65	1.9.65
230.	Nielsen, Svend Bjørnbak	Kbhavn*	4.12.45	16.8.62	60.65	1.9.65
231.	Kristensen, Asger Martiny	Kbhavn	6.6.44	16.8.62	59.65	1.9.65
232.	Lauridsen, Erling Mogens	Kbhavn*	3.6.45	16.8.62	59.65	1.9.65
233.	Rasmussen, Bodil Vorre, frk.	Kbhavn	10.1.46	16.8.62	59.65	1.9.65
234.	Kristensen, Leif	Kbhavn*	7.6.46	16.8.62	59.65	1.9.65
235.	Rasmussen, Reidun Gerd, fru	afl.(Ålborg)	18.2.45	16.8.62	56.65	1.9.65

*) f.t. indkaldt til militærtjeneste

Elever.

Navn	Uddannelsessted	Født	Indtr.	Fagpr.
Iversen, Anne-Marie, frk.	Kbhavn	14.2.44	16.8.62	60.65
Albertsen, Max Jepsen	Rudkøbing	8.3.46	16.8.63	
Andersen, Bente, frk.	Horsens	27.12.45	16.8.63	
Andersen, Elin, frk.	Vejen	6.8.45	16.8.63	
Andersen, Finn Josef	Struer	9.10.45	16.8.63	
Andersen, Inge Lise, frk.	Thisted	20.2.45	16.8.63	
Andersen, Jette Kildehøj, frk.	Ringsted	31.12.46	16.8.63	
Andersen, Jørgen Kragh	Næstved	7.6.46	16.8.63	
Andersen, Orla Ejgil	Kalundborg	16.4.46	16.8.63	
Andersen, Solveig, frk.	Svendborg	22.12.45	16.8.63	
Andresen, Ebbe	Herning	19.11.45	16.8.63	
Autzen, Christian Konstmann	Tønder	3.4.46	16.8.63	
Bach, Ruth, frk.	Viborg	12.6.46	16.8.63	
Barslev, Karl Lynggaard	Herning	21.6.46	16.8.63	
Bertelsen, Christian	Slagelse	21.2.46	16.8.63	
Bertelsen, Karl Johan	Silkeborg	17.12.45	16.8.63	
Berthelsen, Inge Margrethe, frk.	Korsør	2.7.46	16.8.63	
Bonde, Knud Erik	Maribo	17.2.46	16.8.63	
Brandt, Jørgen Erik	Hillerød	15.7.44	16.8.63	
Brønd, Liselotte, frk.	Åbenrå	9.6.46	16.8.63	
Busch, Annelise Rue, frk.	Vejle	25.4.46	16.8.63	
Christensen, Børge Christen	Odder	10.7.46	16.8.63	
Christensen, Birgit Elise, frk.	Viborg	20.9.45	16.8.63	
Christensen, Conny Alsted, frk.	Thisted	29.8.45	16.8.63	
Christensen, Ellen Marie, frk.	Esbjerg	11.5.46	16.8.63	
Christensen, Ingrid, frk.	Kalundborg	5.12.45	16.8.63	
Christensen, Kirsten, fru	Holstebro	8.11.45	16.8.63	
Christensen, Knud Holm	Kalundborg	30.1.46	16.8.63	
Christensen, Karen Marie Toft, frk.	Holstebro	21.9.46	16.8.63	
Christensen, Lisbeth Kilian, frk.	Nyborg	7.9.45	16.8.63	
Christensen, Lillian Marion, frk.	Slagelse	25.2.46	16.8.63	
Christiansen, Kirsten, frk.	Fredericia	23.7.46	16.8.63	
Dideriksen, Lise, frk.	Sønderborg	30.1.46	16.8.63	
Elfstrøm, Birthe Irene, frk.	Hillerød	31.12.45	16.8.63	
Eriksen, Leif	Varde	3.9.45	16.8.63	
Eriksen, Rosa, frk.	Fredericia	28.8.47	16.8.63	
Finnerup, Conny, frk.	Esbjerg	29.7.46	16.8.63	
Fisker, Else, frk.	Fredericia	13.4.46	16.8.63	
Frederiksen, Flemming	Åbenrå	29.3.47	16.8.63	
Frederiksen, Inge Peggy, frk.	Grindsted	25.5.46	16.8.63	
Gisløv, Frits John	Horsens	31.10.45	16.8.63	
Grønkjær, Inger Sanggaard, frk.	Skive	17.2.47	16.8.63	
Hansen, Gert Reisner	Grenå	18.5.45	16.8.63	
Hansen, Grethe Vestergaard, frk.	Rudkøbing	26.2.46	16.8.63	
Hansen, Inge Marie, frk.	Slagelse	15.6.46	16.8.63	
Hansen, Karin, frk.	Holstebro	15.11.46	16.8.63	
Hansen, Kirsten, frk.	Frederikshavn	30.12.45	16.8.63	
Hansen, Karen Elisabeth, frk.	Grenå	26.10.46	16.8.63	
Hansen, Knud Erik	Nyborg	15.12.44	16.8.63	
Hansen, Mie Kjøller, frk.	Rønne	30.5.46	16.8.63	
Hansen, Orla	Kolding	19.6.45	16.8.63	
Hansen, Ole Havgaard	Fredericia	11.4.45	16.8.63	

Navn	Uddannelsessted	Født	Indtr.
<i>(elever)</i>			
Hansen, Povl Erik	Åbenrå	7.3.46	16.8.63
Hansen, Thyge	Køge	5.11.45	16.8.63
Hebsgaard, Birgit Annelise, frk.	Middelfart	7.7.46	16.8.63
Hemmingsen, Erik Frost	Køge	3.2.45	16.8.63
Henriksen, Jytte Frydenborg, frk.	Kolding	13.3.45	16.8.63
Hinrichs, Evy, frk.	Haderslev	2.3.46	16.8.63
Højbak, Johanne Jensen, frk.	Nykøbing M.	30.12.45	16.8.63
Iversen, Frede	Åbenrå	26.9.45	16.8.63
Jacobsen, Jan Jæger	Køge	12.4.46	16.8.63
Jakobsen, Tommy	Frederikshavn	28.1.46	16.8.63
Jensby, Jørn	Horsens	17.3.45	16.8.63
Jensen, Birtha, frk.	Herning	17.2.46	16.8.63
Jensen, Egon	Varde	8.10.46	16.8.63
Jensen, Elin Marie, frk.	Odder	17.8.46	16.8.63
Jensen, Else Marie Kjær, frk.	Silkeborg	18.5.46	16.8.63
Jensen, Inger Stensgaard, frk.	Varde	17.3.46	16.8.63
Jensen, Jonna Majgaard, frk.	Struer	29.12.44	16.8.63
Jensen, Krystyna Edeltraut, frk.	Viborg	9.3.46	16.8.63
Jensen, Knud Erik Leed	Frederikshavn	12.11.45	16.8.63
Jensen, Leif	Roskilde	2.9.45	16.8.63
Jensen, Mogens Winther	Kolding	16.1.46	16.8.63
Jensen, Niels-Erik Strunge	Silkeborg	21.2.46	16.8.63
Jensen, Ole Brendstrup	Hjørring	27.7.46	16.8.63
Jensen, Vera, frk.	Esbjerg	12.11.45	16.8.63
Jensen, Vibeke Glindvad, frk.	Brønderslev	31.5.47	16.8.63
Johansen, Anne Birgit, frk.	Ringsted	8.9.45	16.8.63
Johansen, Ralf	Herning	13.4.46	16.8.63
Josephsen, Elin Bjerregaard, frk.	Nørresundby	8.6.46	16.8.63
Josephsen, Preben Heimdal	Kalundborg	20.4.46	16.8.63
Juel, Leif Orla	Svendborg	20.3.47	16.8.63
Jørgensen, Ann Kirsten Müller, frk.	Nyborg	25.11.45	16.8.63
Jørgensen, Alice Wibeke, frk.	Nakskov	6.12.46	16.8.63
Jørgensen, Frank Holl	Haderslev	24.7.45	16.8.63
Jørgensen, Inga, frk.	Korsør	21.7.46	16.8.63
Jørgensen, Mogens	Fredericia	15.12.44	16.8.63
Kjelgaard, Rita, frk.	Frederikshavn	27.5.46	16.8.63
Knudsen, Ellis, frk.	Brønderslev	10.9.44	16.8.63
Knudsen, Kirsten Dahl, frk.	Holbæk	12.10.46	16.8.63
Kofoed, Jørgen Munk	Rønne	13.3.46	16.8.63
Koue, Johannes	Næstved	14.11.46	16.8.63
Kristensen, Lisbeth Nørgaard, frk.	Nørresundby	2.2.46	16.8.63
Kristiansen, Grethe Knudsen, frk.	Skive	9.9.46	16.8.63
Krogh, Lissy, frk.	Nørresundby	18.2.47	16.8.63
Lang, Birgit Hansine, frk.	Kolding	3.2.46	16.8.63
Langballe, Torben	Holstebro	7.12.46	16.8.63
Langeberg, Solvejg Anita, frk.	Nykøbing Fl.	3.3.46	16.8.63
Larsen, Annelise Korsgård, frk.	Lemvig	8.1.47	16.8.63
Larsen, Anny Mette, frk.	Nørresundby	11.3.46	16.8.63
Larsen, Birgit, frk.	Ribe	10.2.46	16.8.63
Larsen, Knud Aage	Korsør	17.7.46	16.8.63
Larsen, Ove Vinsti	Vordingborg	11.1.46	16.8.63
Larsen, Poul-Erik	Frederikssund	1.5.46	16.8.63
Larsen, Sonja Lene Hessellund, frk.	Nyborg	16.9.46	16.8.63
Lauridsen, Gudrun Sveidahl, frk.	Sønderborg	23.9.45	16.8.63

Navn	Uddannelsessted	Født	Indr.
<i>(elever)</i>			
Lauritsen, Aase Starch, frk.	Silkeborg	9.4.46	16.8.63
Laursen, Karl Martin	Vejle	4.7.46	16.8.63
Leonhardsen, Birte, frk.	Køge	12.10.46	16.8.63
Levin, Marianne Vibeke, frk.	Rønne	2.8.45	16.8.63
Lund, Anne Elisabeth, frk.	Varde	20.3.46	16.8.63
Lund, Britta Vrist Jeppesen, frk.	Ringkøbing	4.9.45	16.8.63
Löhndorf, Rose Marie Birgit, frk.	Ribe	9.7.46	16.8.63
Madsen, Hanne Elinor, frk.	Skanderborg	22.1.46	16.8.63
Madsen, Inger Lise, frk.	Frederikshavn	22.6.47	16.8.63
Madsen, Nanny, frk.	Grenå	5.6.46	16.8.63
Matthiesen, Margaret, frk.	Tønder	6.11.45	16.8.63
Mikkelsen, Alf Løhde	Silkeborg	22.7.46	16.8.63
Mikkelsen, Niels Christian	Fredericia	26.2.46	16.8.63
Mink, Tove, frk.	Sønderborg	29.9.46	16.8.63
Mogensen, Ester, frk.	Ringkøbing	11.1.47	16.8.63
Mogensen, Kirsten Vejersøe, frk.	Skjern	25.7.46	16.8.63
Mortensen, Berndt	Slagelse	29.10.45	16.8.63
Mortensen, Inge, frk.	Hobro	19.10.45	16.8.63
Mortensen, Jette Tang, frk.	Skive	15.5.46	16.8.63
Mortensen, Lillian Helen, frk.	Vordingborg	10.5.46	16.8.63
Moth, Gerda Irene Alstrup, frk.	Hobro	7.10.45	16.8.63
Møller, Anna Grethe Rosenørn, frk.	Skjern	24.11.46	16.8.63
Møller, Kathrine, frk.	Haderslev	20.12.45	16.8.63
Nielsen, Anny, frk.	Helsingør	28.6.45	16.8.63
Nielsen, Birgit Lindekilde, frk.	Vejen	6.3.46	16.8.63
Nielsen, Eigil	Skive	31.3.46	16.8.63
Nielsen, Ejler	Assens	6.6.45	16.8.63
Nielsen, Elin Irene, frk.	Års	21.2.46	16.8.63
Nielsen, Inger-Lise, frk.	Roskilde	1.4.46	16.8.63
Nielsen, Jytte Vad, fru	Nykøbing M.	7.6.45	16.8.63
Nielsen, Karen, frk.	Nykøbing Sjælland	11.10.45	16.8.63
Nielsen, Lejf	Middelfart	6.8.46	16.8.63
Nielsen, Lilly, frk.	Kbhavn	19.4.46	16.8.63
Nielsen, Lene Klausholm, frk.	Vejle	3.4.46	16.8.63
Nielsen, Lene Scharbau, frk.	Holbæk	28.5.46	16.8.63
Nielsen, Per Koldkjær	Holstebro	29.7.46	16.8.63
Nyhus, Herluf	Nykøbing Fl.	24.12.45	16.8.63
Naamansen, Grethe Lomholt, frk.	Haderslev	22.4.46	16.8.63
Pedersen, Bodil Solveig, frk.	Frederikshavn	5.2.45	16.8.63
Pedersen, Erik Holm	Kolding	17.8.45	16.8.63
Pedersen, Ernst Løndahl	Fåborg	23.12.45	16.8.63
Pedersen, Ellen Margrethe, frk.	Esbjerg	2.4.46	16.8.63
Pedersen, Grethe Kjær, frk.	Vejle	10.10.45	16.8.63
Pedersen, Hanne Maria, frk.	Viborg	8.4.46	16.8.63
Pedersen, Henry Søndergaard	Vejle	31.3.45	16.8.63
Pedersen, John Torben	Kolding	19.8.46	16.8.63
Pedersen, Ulla Marx, frk.	Nørresundby	10.2.46	16.8.63
Pedersen, Yrsa Isaksen, frk.	Nykøbing M.	2.11.45	16.8.63
Petersen, Bjerne Holm	Sønderborg	17.6.45	16.8.63
Petersen, Lene, frk.	Svendborg	23.8.46	16.8.63
Petersen, Meta Johanne, frk.	Vojens	19.6.46	16.8.63
Poulsen, Sonja, frk.	Horsens	10.10.46	16.8.63
Priess, Aase, frk.	Grenå	31.3.46	16.8.63

Navn	Uddannelsessted	Født	Indtr.
<i>(elever)</i>			
Rajczyk, Bente Lyngby, frk.	Nykøbing Fl.	4.8.45	16.8.63
Rask, Niels Peter Hauge	Ringkøbing	8.11.46	16.8.63
Rasmussen, Bente, frk.	Skanderborg	3.11.45	16.8.63
Rasmussen, Ellen Birgitte, frk.	Middelfart	21.2.47	16.8.63
Rasmussen, Hans Magelund	Fåborg	3.12.45	16.8.63
Rasmussen, Kai Dam	Svendborg	7.11.46	16.8.63
Rasmussen, Ulla Elisabeth, frk.	Nyborg	6.2.47	16.8.63
Steffensen, Povl Sædam	Hjørring	30.3.45	16.8.63
Storm, Erik Mølgaard	Horsens	19.11.46	16.8.63
Sørensen, Birthe, frk.	Viborg	4.2.47	16.8.63
Sørensen, Birthe Hedelund, frk.	Nørresundby	3.5.47	16.8.63
Sørensen, Bitten Laura, frk.	Nakskov	29.5.46	16.8.63
Sørensen, Henning Schougård	Vejle	2.1.46	16.8.63
Sørensen, Keld	Svendborg	19.11.45	16.8.63
Sørensen, Knud Kofoed	Middelfart	31.1.46	16.8.63
Sørensen, Karen Margrethe, frk.	Assens	17.10.46	16.8.63
Sørensen, Kirsten Sødring, frk.	Næstved	25.7.46	16.8.63
Sørensen, Norma Else, frk.	Herning	8.1.46	16.8.63
Sørensen, Torben Skeldal	Grindsted	1.7.47	16.8.63
Thorning, Frede	Grindsted	12.8.45	16.8.63
Vangsted, Jytte, frk.	Roskilde	13.8.46	16.8.63
Vestergaard, Bodil, frk.	Thisted	23.10.46	16.8.63
Yde-Andersen, Finn	Helsingør	9.5.44	16.8.63
Østergaard, Poul	Skagen	14.12.45	16.8.63
Albertsen, Aksel	Rudkøbing	5.3.46	16.8.64
Andersen, Birgit, frk.	Nørresundby	30.3.47	16.8.64
Andersen, Britmari, frk.	Rønne	25.9.47	16.8.64
Andersen, Carlo	Skive	7.11.46	16.8.64
Andersen, Grethe Bech, frk.	Sønderborg	9.4.46	16.8.64
Andersen, Kirsten Lissie, frk.	Nakskov	25.7.46	16.8.64
Andersen, Knud Møller	Haderslev	6.3.46	16.8.64
Andersen, Lis Antonette, frk.	Viborg	5.6.46	16.8.64
Berndsen, Karin Margrethe, frk.	Åbenrå	1.6.47	16.8.64
Brodersen, Keld Marius	Tønder	27.8.46	16.8.64
Brøndum-Petersen, Niels	Odder	3.1.47	16.8.64
Callesen, Hanne, frk.	Hobro	15.9.46	16.8.64
Carlsen, Hanne, frk.	Kolding	17.1.46	16.8.64
Carlsen, Lillian Schunck, frk.	Hjørring	11.7.47	16.8.64
Christensen, Bente, frk.	Vejens	11.1.47	16.8.64
Christensen, Kirsten, frk.	Herning	20.11.46	16.8.64
Christensen, Poul Erik Nyborg	Frederikshavn	18.8.47	16.8.64
Christensen, Randi Laila, frk.	Svendborg	28.9.47	16.8.64
Christiansen, Karl-Anders	Helsingør	4.8.46	16.8.64
Christoffersen, Britta Ellinor, frk.	Horsens	17.12.46	16.8.64
Conradsen, Inge, frk.	Holbæk	3.1.46	16.8.64
Dahl, Else Adamsen, frk.	Vejle	6.8.46	16.8.64
Drotner, Inge, frk.	Vejle	23.12.45	16.8.64
Eriksen, Anna Marie, frk.	Svendborg	13.12.46	16.8.64
Foldager, Mogens	Silkeborg	7.6.47	16.8.64
Forberg, Erik Siggi	Nyborg	21.10.45	16.8.64
Frandsen, Erling Lars	Herning	25.11.46	16.8.64
Frandsen, Tove Annelise, frk.	Vejle	24.11.46	16.8.64
Frederiksen, Arne	Hillerød	7.3.47	16.8.64

Navn	Uddannelsessted	Født	Indtr.
<i>(elever)</i>			
Geil, Jens Holger	Middelfart	20.10.46	16.8.64
Gennersgaard, Bodil, frk.	Varde	25.6.47	16.8.64
Hald, Ingrid, frk.	Fredericia	4.4.47	16.8.64
Hansen, Ebbe Enegaard	Vordingborg	21.7.46	16.8.64
Hansen, Grethe, frk.	Fåborg	10.12.47	16.8.64
Hansen, Judith, frk.	Middelfart	13.9.47	16.8.64
Hansen, Jette Aase, frk.	Holbæk	11.3.47	16.8.64
Hansen, John Arne	Korsør	4.2.47	16.8.64
Hansen, Jens Høyer	Horsens	31.3.47	16.8.64
Hansen, Kurt	Middelfart	30.7.46	16.8.64
Hansen, Leif Kofod	Helsingør	13.7.47	16.8.64
Hansen, Ruth, frk.	Kolding	5.5.47	16.8.64
Hansen, Tove Margrethe, frk.	Svendborg	9.2.46	16.8.64
Hermansen, Steen	Kolding	9.2.46	16.8.64
Hestbæk, Kirsten Nina, frk.	Skanderborg	11.12.46	16.8.64
Hissel, Preben, Jensen	Haderslev	7.2.47	16.8.64
Holst, Irma, frk.	Grenå	11.1.46	16.8.64
Jakobsen, Aase Kjeldbjerg, frk.	Skive	25.5.47	16.8.64
Jakobsen, Inger Maria, frk.	Ribe	24.4.47	16.8.64
Jensen, Annette, frk.	Slagelse	12.4.47	16.8.64
Jensen, Asger	Nykøbing Sjælland	26.5.46	16.8.64
Jensen, Astrid Karoline Margrethe, frk.	Esbjerg	12.5.47	16.8.64
Jensen, Betty Inger, frk.	Fredericia	8.4.47	16.8.64
Jensen, Erik Christian	Esbjerg	12.3.47	16.8.64
Jensen, Eva Vibeke Else, frk.	Hobro	29.3.47	16.8.64
Jensen, Grethe Marie, frk.	Viborg	14.6.47	16.8.64
Jensen, Jonna, frk.	Hobro	6.9.46	16.8.64
Jensen, Jytte Agnete, frk.	Hjørring	24.9.46	16.8.64
Jensen, Jonna Elgh, frk.	Vordingborg	2.4.47	16.8.64
Jensen, Jenny Margrethe, frk.	Ringkøbing	5.3.45	16.8.64
Jensen, Lis, frk.	Herning	18.6.47	16.8.64
Jensen, Lundgaard Hove	Løgstør	21.10.46	16.8.64
Jensen, Mona Skov, frk.	Nørresundby	2.9.46	16.8.64
Jensen, Poul-Orla	Vejen	25.1.47	16.8.64
Jensen, Vera Krogh, frk.	Viborg	14.12.45	16.8.64
Johansen, Søren Kristian	Rønne	7.6.46	16.8.64
Johansen, Tove, frk.	Haderslev	7.3.47	16.8.64
Johnsen, Ulla Haugsted, frk.	Helsingør	18.3.47	16.8.64
Jønsson, Kirsten Høgh, frk.	Viborg	23.2.47	16.8.64
Jørgensen, Britta, frk.	Fredericia	9.6.46	16.8.64
Jørgensen, Elly Kathrine, frk.	Viborg	24.6.47	16.8.64
Jørgensen, Helen Lis, frk.	Nykøbing Fl.	7.9.46	16.8.64
Jørgensen, Hanna Veje, frk.	Middelfart	18.9.47	16.8.64
Jørgensen, Karen Gerslev, frk.	Assens	16.12.46	16.8.64
Jørgensen, Karin Solveig, frk.	Svendborg	7.6.47	16.8.64
Jørgensen, Peder Kjeld	Horsens	7.4.46	16.8.64
Jørgensen, Svend Aage	Struer	7.9.47	16.8.64
Klausen, Inger Cicilie, frk.	Ringsted	7.4.47	16.8.64
Kragh, Erik	Nyborg	13.6.47	16.8.64
Kristensen, Jens Peter	Slagelse	14.4.47	16.8.64
Kristensen, Lykke Lynnerup	Nørresundby	3.7.46	16.8.64
Kristensen, Ove Herluf	Nakskov	22.1.47	16.8.64
Kristensen, Thorkild	Kalundborg	30.5.47	16.8.64
Kristiansen, Jens Theodor	Svendborg	15.6.46	16.8.64

Navn	Uddannelsessted	Født	Indtr.
<i>(elever)</i>			
Krogsgaard, Jens Arne Holm.	Næstved	11.5.46	16.8.64
Lang Lisbeth Dorthe Marie, frk.	Holstebro	20.9.46	16.8.64
Larsen, Birthe, frk.	Silkeborg	18.5.46	16.8.64
Larsen, Lars Jørgen.	Hjørring	14.8.47	16.8.64
Larsen, Tove, frk.	Frederikshavn	31.1.47	16.8.64
Laursen, Bjarne Bernhard.	Grenå	10.4.47	16.8.64
Lemke, Margit, frk.	Sønderborg	16.4.47	16.8.64
Lund, Helen Matine, frk.	Esbjerg	31.3.47	16.8.64
Lynggaard, Hanne, frk.	Roskilde	7.10.46	16.8.64
Lyngsø, Else Merry Jensen, frk.	Thisted	23.11.45	16.8.64
Madsen, Vita, frk.	Vejle	21.1.47	16.8.64
Malmkjær, Lone Kromann, frk.	Grindsted	31.12.47	16.8.64
Martinsen, Esther Margrethe, frk.	Kalundborg	12.4.46	16.8.64
Mathiesen, Birgith, frk.	Fredericia	15.2.46	16.8.64
Melstrup, Anni Birgit, frk.	Esbjerg	18.5.46	16.8.64
Mikkelsen, Ida, frk.	Nykøbing M.	23.1.47	16.8.64
Mortensen, Ellinor Marianne Petersen, frk.	Åbenrå	25.3.47	16.8.64
Maarup, Børge.	Holstebro	14.11.45	16.8.64
Nielsen, Briitha, frk.	Køge	30.5.47	16.8.64
Nielsen, Birgitte Bækkelund, frk.	Nyborg	25.2.47	16.8.64
Nielsen, Birthe Elise, frk.	Roskilde	17.2.47	16.8.64
Nielsen, Birthe Juhl, frk.	Grenå	2.3.46	16.8.64
Nielsen, Benny Stougaard.	Lemvig	25.2.47	16.8.64
Nielsen, Carl Johan Kring.	Esbjerg	15.7.46	16.8.64
Nielsen, Elmer Brandt.	Frederikssund	3.7.47	16.8.64
Nielsen, Grethe, frk.	Nørresundby	4.12.46	16.8.64
Nielsen, Hans Aage.	Nørresundby	23.6.47	16.8.64
Nielsen, Hanne West, frk.	Hillerød	26.8.46	16.8.64
Nielsen, Irene, frk.	Assens	23.4.46	16.8.64
Nielsen, Inger Lehmann, frk.	Holstebro	7.1.47	16.8.64
Nielsen, Inge Simonsen, frk.	Vejen	4.6.47	16.8.64
Nielsen, Niels Bech Hoffensitz.	Rønne	6.1.47	16.8.64
Nielsen, Palle Holm.	Lemvig	25.3.47	16.8.64
Nielsen, Ruth Irene, frk.	Maribo	9.10.46	16.8.64
Nissen, Inge, frk.	Sønderborg	18.6.47	16.8.64
Nissen, Inger Lise, frk.	Vejle	18.4.45	16.8.64
Nissov-Johannsen, Per Nissen.	Ribe	11.7.47	16.8.64
Oggesen, Asta Thastrup, frk.	Varde	9.3.47	16.8.64
Paulsen, Birthe Ulla, frk.	Sønderborg	1.4.47	16.8.64
Paulsen, Merete Cathrine, frk.	Åbenrå	23.8.46	16.8.64
Pedersen, Annie Boe, frk.	Kolding	8.4.47	16.8.64
Pedersen, Anders Kristian.	Skjern	15.7.47	16.8.64
Pedersen, Anne Marie Due, frk.	Haderslev	6.4.47	16.8.64
Pedersen, Connie Merete, frk.	Rudkøbing	5.10.44	16.8.64
Pedersen, Erik Barkholt.	Skagen	17.6.47	16.8.64
Pedersen, Esther Kirstine, frk.	Brønderslev	21.5.47	16.8.64
Pedersen, Henning Gert.	Silkeborg	20.7.47	16.8.64
Pedersen, Hans Jørgen.	Viborg	13.1.46	16.8.64
Pedersen, Jens Møller.	Frederikshavn	23.8.47	16.8.64
Pedersen, Jørgen Peder.	Fåborg	13.12.46	16.8.64
Pedersen, Kjeld Erik.	Køge	21.2.47	16.8.64
Pedersen, Lissi-Jane Lund, frk.	Skanderborg	31.12.47	16.8.64
Pedersen, Mogens.	Herning	25.8.46	16.8.64
Pedersen, Poul Hardy.	Struer	27.10.46	16.8.64

Navn	Uddannelsessted	Født	Indtr.
<i>(elever)</i>			
Petersen, Bente Wishoff, frk.	Silkeborg	3.8.41	16.8.64
Petersen, Erik Laue	Åbenrå	20.1.46	16.8.64
Petersen, Sally, frk.	Tønder	13.1.47	16.8.64
Poulsen, Henning	Hobro	21.6.47	16.8.64
Poulsen, Kirsten Margrethe Rosenstjerne, frk.	Korsør	8.1.47	16.8.64
Poulsen, Tove Marie, frk.	Odder	13.4.47	16.8.64
Rasmussen, Anemarie, frk.	Nakskov	27.10.46	16.8.64
Rasmussen, Karin Winther, frk.	Skanderborg	11.2.47	16.8.64
Rasmussen, Lilli Annette, frk.	Nykøbing Fl.	26.9.46	16.8.64
Rasmussen, Poul Laurids	Skjern	30.11.46	16.8.64
Rasmussen, Thora Dalby, frk.	Horsens	6.2.47	16.8.64
Reinwald, Thøger	Skagen	20.8.47	16.8.64
Rossau, Bente, frk.	Holstebro	8.3.47	16.8.64
Sander, Knud	Horsens	17.12.47	16.8.64
Selch, Sigurd Peter	Tønder	31.5.47	16.8.64
Skov, Hclen, frk.	Nykøbing Fl.	26.7.47	16.8.64
Skøtt, Nis Ole	Fredericia	11.3.46	16.8.64
Stenfeldt, Kaj	Herning	1.6.47	16.8.64
Styrishave, Aase Bente, frk.	Nørresundby	16.1.46	16.8.64
Svensson, Else, frk.	Horsens	10.5.47	16.8.64
Søgaard, Rita Buchhave, frk.	Thisted	9.6.47	16.8.64
Sørensen, Aase, frk.	Nyborg	20.1.47	16.8.64
Sørensen, Hanne Lise Holm, frk.	Vejle	20.4.46	16.8.64
Sørensen, Inger Vinther, frk.	Brønderslev	4.1.47	16.8.64
Sørensen, Knud Refsgaard	Ringkøbing	24.12.45	16.8.64
Sørensen, Mette Marie, frk.	Varde	4.10.46	16.8.64
Sørensen, Ole	Grindsted	24.11.46	16.8.64
Thomsen, Else Mariane, frk.	Nykøbing M.	15.5.47	16.8.64
Thomsen, Jørn Egon	Frederikshavn	12.10.46	16.8.64
Thomsen, Kirsten Karen, frk.	Kolding	16.10.46	16.8.64
Wiel sø, Inge Lise Kragh, frk.	Næstved	3.8.47	16.8.64
Wolder, Bodil, fru	Kolding	11.2.46	16.8.64
Wonge, Lisbet, frk.	Fredericia	6.6.46	16.8.64
Aggesen, Dagmar, frk.	Sommersted	11.10.47	16.8.65
Amtoft, Annette Judith, frk.	Brabrand postekspedition	8.2.48	16.8.65
Andersen, Bodil, frk.	Stege	1.4.48	16.8.65
Andersen, Birgit Kragh, frk.	Næsby postekspedition	5.11.48	16.8.65
Andersen, Hanne Ellis, frk.	Åkirkeby	20.4.48	16.8.65
Andersen, Irene, frk.	Hjallerup	21.8.47	16.8.65
Andersen, Jette, frk.	Hørsholm	19.6.48	16.8.65
Andersen, Karen Johanne, frk.	Hurup Thy	30.8.47	16.8.65
Andersen, Mogens	Vrå	20.10.47	16.8.65
Andersen, Signe, frk.	Løgstør	5.5.48	16.8.65
Andersen, Søren Birkegaard	Præstø	23.3.48	16.8.65
Andersen, Tage	Hjallese postekspedition	18.9.47	16.8.65
Andersen, Torben Klæstrup	Løkken	7.5.47	16.8.65
Andreasen, Anne Marie Møller, frk.	Bøgense	29.4.48	16.8.65
Andreasen, Knud Henning	Rødby	15.10.47	16.8.65
Andreasen, Knud Oluf	Brædstrup	19.5.48	16.8.65
Andresen, Gorm	Brande	31.1.48	16.8.65
Antonsen, Mona Randi, frk.	Sakskøbing	1.7.48	16.8.65
Bach, Lindy Kristensen	Hjallerup	13.10.47	16.8.65
Bak, Edith Jensen, frk.	Vrå	16.2.48	16.8.65
Bak, Karen Christensen, frk.	Skørping	22.4.48	16.8.65

Navn	Uddannelsessted	Født	Indtr.
<i>(elever)</i>			
Balle, Leif	Ikast	3.6.48	16.8.65
Balsby, Else Marie, frk.	Vestervig	17.7.47	16.8.65
Bang, Else Marie, frk.	Brødstrup	20.8.48	16.8.65
Behnk, Tove Holme, frk.	Nibe	29.4.48	16.8.65
Bek, Adda Hansen, frk.	Tinglev	30.7.48	16.8.65
Berg, Hans Jørgen	Toftlund	20.11.47	16.8.65
Buch, Lisbeth, frk.	Ringe	26.4.47	16.8.65
Chrestensen, Knud	Lunderskov	5.10.47	16.8.65
Christensen, Ani Bruun, frk.	Jelling	18.10.47	16.8.65
Christensen, Birthe Ulmose, frk.	Brønderslev	15.11.47	16.8.65
Christensen, Dagmar Elene, frk.	Gråsten	19.5.48	16.8.65
Christensen, Else, frk.	Brørup	10.5.48	16.8.65
Christensen, Ellen Schousboe, frk.	Tørring	6.9.48	16.8.65
Christensen, Inga, frk.	Roslev	28.7.48	16.8.65
Christensen, Knud Otto Dahl	Skibby	25.11.47	16.8.65
Christensen, Mia, frk.	Kerteminde	31.1.48	16.8.65
Christensen, Norman Philip	Ebeltoft	8.2.48	16.8.65
Christensen, Ruth Elisabeth, frk.	Hurup Thy	5.8.47	16.8.65
Christiansen, Birthe, frk.	Ølgod	5.9.48	16.8.65
Christiansen, Mona Hansen, frk.	Christiansfeld	4.7.48	16.8.65
Clausen, Inger, frk.	Løgstør	21.5.48	16.8.65
Clemmensen, Conny Lillian, frk.	Ringe	31.1.48	16.8.65
Clemmensen, Aase Rousing, frk.	Hjallese postekspedition	21.6.48	16.8.65
Dalgaard, Inga Marie, frk.	Ebeltoft	18.5.46	16.8.65
Dyhr, Karen Johanne, frk.	Hirtshals	15.9.46	16.8.65
Eintoft, Bodil Irene, frk.	Fakse	14.5.48	16.8.65
Ejlertsen, Oluf Bendix	Rungsted Kyst	5.11.48	16.8.65
Ernstsen, Leif Bentmann	Langå	24.8.47	16.8.65
Fischer, Poul	Årup	19.3.48	16.8.65
Fisker, Marie Bjelke, frk.	Fjerritslev	18.4.48	16.8.65
Frost, Britta, frk.	Sæby	21.2.48	16.8.65
Gade, Betty, frk.	Sindal	6.1.48	16.8.65
Gadekær, Steen Weesgaard	Sæby	15.6.48	16.8.65
Gemmer, Jens Iver Jørgensen	Skærbæk	17.2.48	16.8.65
Grundsted, Lene Birthe, frk.	Otterup	29.3.48	16.8.65
Güttler-Bischoff, Hans Georg	Nysted	8.10.48	16.8.65
Hald, Leif Søren	Allinge	3.4.48	16.8.65
Hansen, Bent William	Gram	23.6.48	16.8.65
Hansen, Freddy	Tinglev	11.7.48	16.8.65
Hansen, Helge	Kerteminde	31.10.47	16.8.65
Hansen, Hilda Bech, frk.	Løgstør	27.2.49	16.8.65
Hansen, Inga, frk.	Fuglebjerg	4.11.47	16.8.65
Hansen, Irene Margrethe Sølund, frk.	Kerteminde	3.2.49	16.8.65
Hansen, Karin Gudrun, frk.	Marstal	21.10.47	16.8.65
Hansen, Kirsten Marianne, frk.	Ullerslev	16.6.48	16.8.65
Hansen, Kai Winton	Ærøskøbing	15.9.47	16.8.65
Hansen, Mogens Klarskov	Hedehusene	12.4.48	16.8.65
Hansen, Ove	Holsted	4.7.47	16.8.65
Hansen, Solveig Jonna, frk.	Ullerslev	8.3.48	16.8.65
Haslund, Villy Bruno	Hals	12.2.48	16.8.65
Hess, Søren	Kbhavn	28.12.48	16.8.65
Holme, Lise Schiørning, frk.	postekspedition Odense 5	19.10.48	16.8.65
Haahr, Hans Thoning	Bramminge	5.11.46	16.8.65

Navn	Uddannelsessted	Født	Intr.
<i>(elever)</i>			
Ilsoe, Hanna Østergaard, frk.	Hammel	17.3.48	16.8.65
Iversen, Else Moth, frk.	Fruens Bøge postekspedition	10.5.48	16.8.65
Jacobsen, Karin Ilse Thursgaard, frk.	Bjerringbro	1.7.48	16.8.65
Jakobsen, Else, frk.	Fjerritslev	23.10.47	16.8.65
Jakobsen, Inge Lise Bryde, frk.	Mern	31.5.48	16.8.65
Jakobsen, Karen Jette, frk.	Kbhavn	13.6.48	16.8.65
Jakobsen, Lilian Marie, frk.	Nibe	4.6.48	16.8.65
Jensen, Agnete Møller, frk.	Hadsund	13.9.47	16.8.65
Jensen, Anne-Marie, frk.	Augustenborg	13.12.47	16.8.65
Jensen, Bodil, frk.	Nordby Fanø	15.7.48	16.8.65
Jensen, Børge	Rødekro	1.2.48	16.8.65
Jensen, Conny Margit, frk.	Roslev	3.4.48	16.8.65
Jensen, Elisabet, frk.	Stege	2.6.48	16.8.65
Jensen, Else Margrethe, frk.	Sindal	15.11.47	16.8.65
Jensen, Ejner Richard	Hirtshals	26.5.48	16.8.65
Jensen, Fritz Ernebjerg	Rønde	8.9.47	16.8.65
Jensen, Flemming Søren	Padborg	7.12.46	16.8.65
Jensen, Grethe Annette, frk.	Otterup	4.8.48	16.8.65
Jensen, Inge Blenstrup, frk.	Havndal	26.8.48	16.8.65
Jensen, Jane Birthe, frk.	Stubbekøbing	17.8.48	16.8.65
Jensen, Johannes Peter Nicolai	Gråsten	23.11.47	16.8.65
Jensen, Karl Aage	Mariager	11.3.48	16.8.65
Jensen, Kamma Christine, frk.	Dronninglund	1.8.47	16.8.65
Jensen, Karen Elkjær, frk.	Ørsted	11.12.46	16.8.65
Jensen, Kurt Henning	Rønde	5.9.47	16.8.65
Jensen, Kidde Jenny Rosenlyst, frk.	Skagen	31.3.46	16.8.65
Jensen, Liselotte Lind, frk.	Svaneke	2.8.48	16.8.65
Jensen, Lars Møller	postekspedition Århus V.	26.10.48	16.8.65
Jensen, Lise Møller, frk.	Vejens	30.7.48	16.8.65
Jensen, Margit, frk.	Fruens Bøge postekspedition	17.6.48	16.8.65
Jensen, Ragnhild, frk.	Vamdrup	14.2.48	16.8.65
Jensen, Steen Flemming	Næsby postekspedition	24.8.48	16.8.65
Jepsen, Kirsten Irene, frk.	Broager	8.12.47	16.8.65
Jessen, Bodil, frk.	Augustenborg	25.12.47	16.8.65
Johansen, Lis, frk.	Års	28.3.47	16.8.65
Juliussen, Palle	Bogense	2.1.48	16.8.65
Jørgensen, Finn Bruun	Nørre-Ålslev	25.3.47	16.8.65
Jørgensen, Grete Østergaard, frk.	Tørring	1.5.47	16.8.65
Jørgensen, Kirsten Grete, frk.	Lunderskov	1.3.48	16.8.65
Jørgensen, Lars Jørgen	Juelsminde	7.2.48	16.8.65
Jørgensen, Margit, frk.	Sommersted	26.9.47	16.8.65
Jørgensen, Tove, frk.	Ry	10.4.47	16.8.65
Jørgensen, Ulla Ruby, frk.	Ry	21.3.48	16.8.65
Kofoed, Anita Ibsen, frk.	Hasle	29.5.48	16.8.65
Kofoed, Kurt	Kjellerup	10.4.48	16.8.65
Koustrup, Ernst Ove	Sorø	7.1.48	16.8.65
Kristensen, Bodil, frk.	Arden	10.1.48	16.8.65
Kristensen, Ina, frk.	postekspedition Odense 5	28.10.48	16.8.65
Kristensen, Lene, frk.	Kjellerup	24.10.47	16.8.65
Kronborg, Birgit Christensen, frk.	Christiansfeld	26.6.48	16.8.65
Kruse, Tove Hovmand, frk.	Sakskøbing	31.1.48	16.8.65
Kubiccki, Kirsten, frk.	Åkirkeby	26.4.48	16.8.65
Ladekarl, Kaj Kristian Jensen	Vamdrup	27.12.47	16.8.65

Navn	Uddannelsessted	Født	Indtr.
<i>(elever)</i>			
Larsen, Elin, frk.	Hadsund	19.9.47	16.8.65
Larsen, Erik	Kerteminde	11.1.48	16.8.65
Larsen, Erik Ancher	Neksø	28.9.47	16.8.65
Larsen, Ib Lundgren	Skørping	5.11.46	16.8.65
Larsen, Jette Vinberg, frk.	postekspedition Odense V.	27.3.48	16.8.65
Larsen, Ulla Viben, frk.	Ringe	8.12.47	16.8.65
Laursen, Hanne, frk.	Hadsund	9.1.48	16.8.65
Laustsen, Birgit, frk.	Ålestrup	20.10.48	16.8.65
Lorentsen, Margit, frk.	Skærbæk	28.8.47	16.8.65
Lorentzen, Bent Erling	Vejen	29.7.47	16.8.65
Lørnsberg, Lillian Lønberg, frk.	postekspedition Odense V.	16.4.48	16.8.65
Madsen, Annie Ingelise, frk.	Præstø	31.7.47	16.8.65
Madsen, Bøje Alfred Toftegaard	Jelling	21.1.49	16.8.65
Madsen, Jørgen Bank	Tarm	4.3.48	16.8.65
Madsen, Nicolai	Nordborg	11.4.48	16.8.65
Madsen, Peder	Fåborg	23.8.48	16.8.65
Madsen, Tove Merete, frk.	Hadsten	14.4.47	16.8.65
Makne, Anna Grethe, frk.	Tranebjerg Samsø	25.10.47	16.8.65
Mathiasen, Evald	Ulfborg	26.11.47	16.8.65
Mathiasen, Lillian Margrethe, frk.	Ikast	7.9.48	16.8.65
Mathiesen, Mona Lisbeth, frk.	Nørre-Åby	18.11.46	16.8.65
Michaelsen, Gerda Irene, frk.	Haslev	21.5.48	16.8.65
Mogensen, Hanne Elisabeth Benzon, frk.	Haslev	8.2.48	16.8.65
Mortensen, Else Stenbæk, frk.	Ryomgård	21.12.47	16.8.65
Müller, Lars	Højjer	2.8.48	16.8.65
Møller, Annagrette Overgaard, frk.	Rødning	4.2.48	16.8.65
Nielsen, Anny Lindckilde, frk.	Glamsbjerg	30.10.47	16.8.65
Nielsen, Brita, frk.	Bramminge	22.2.48	16.8.65
Nielsen, Bente Agnete, frk.	Brønderslev	21.1.48	16.8.65
Nielsen, Birte Bremholm, frk.	Brande	21.8.45	16.8.65
Nielsen, Bente Nordensgaard, frk.	Hurup Thy	11.1.47	16.8.65
Nielsen, Else Bech, frk.	Fjerritslev	4.1.48	16.8.65
Nielsen, Edel Grete, frk.	Vinderup	7.12.47	16.8.65
Nielsen, Jens Erik	Haslev	16.4.48	16.8.65
Nielsen, Joan Espersen, frk.	Vejen	18.1.48	16.8.65
Nielsen, Jan Fischer	Fåborg	30.6.48	16.8.65
Nielsen, Karin Ingelise, frk.	Juelsminde	19.8.47	16.8.65
Nielsen, Lillian Borg, frk.	Vinderup	19.12.47	16.8.65
Nielsen, Lco Flemming Kaagaard	Kjellerup	10.11.48	16.8.65
Nielsen, Lissy Lund, frk.	Nibe	27.6.48	16.8.65
Nielsen, Lars Peder	Otterup	1.2.48	16.8.65
Nielsen, Marie Abildgaard, frk.	Lemvig	17.3.48	16.8.65
Nielsen, Milly Desire, frk.	Bogense	18.7.48	16.8.65
Nielsen, Øjvind Bjerre	Rudkøbing	2.4.48	16.8.65
Næsted, Erik Wilhelm Faber	Kbhavn	15.3.48	16.8.65
Obling, Helge	Padborg	31.10.47	16.8.65
Olesen, Hans Egon	Åbybro	3.11.46	16.8.65
Olesen, Inger, frk.	Ikast	24.7.48	16.8.65
Olsen, Mogens	Gudhjem	17.3.48	16.8.65
Olsgaard, Ivan	Store-Heddinge	18.4.48	16.8.65
Pedersen, Astrid Kirstine, frk.	Brædstrup	15.4.48	16.8.65
Pedersen, Else-Dorthe Lyngholm, frk.	Bramminge	23.7.47	16.8.65
Pedersen, Finn Peter	Vojens	14.8.47	16.8.65
Pedersen, Gudrun, frk.	Glamsbjerg	10.11.47	16.8.65

Navn	Uddannelsessted	Født	Indtr.
<i>(elever)</i>			
Pedersen, Hans Ole Aarup	Års	16.10.47	16.8.65
Pedersen, Ingerlise, frk.	Roslev	31.10.47	16.8.65
Pedersen, Jette Sølvér, frk.	Åbybro	19.8.48	16.8.65
Pedersen, Lone Staal, frk.	Holsted	6.2.47	16.8.65
Pedersen, Ole Bødker	Ringe	11.12.47	16.8.65
Pedersen, Søren Skovbo	Langå	31.3.48	16.8.65
Pedersen, Teddy Juul	Sorø	18.11.47	16.8.65
Petersen, Anette Elisabeth Friis, frk.	Toftlund	28.7.47	16.8.65
Petersen, Egon	Brande	31.3.46	16.8.65
Petersen, Erik	Rødekrø	5.6.48	16.8.65
Petersen, Grøthe Kristine, frk.	Ikast	9.2.48	16.8.65
Petersen, Lenc Inger Wesselhoff, frk.	Høng	16.5.48	16.8.65
Petersen, Tove Emilie, frk.	Havndal	27.4.48	16.8.65
Petersen, Torben Valdemar	Nørre-Åby	44.48.	16.8.65
Philipsen, Enni, frk.	Nordborg	21.8.47	16.8.65
Plougstrup, Bente, frk.	Tørring	9.7.48	16.8.65
Rasmussen, Anna-Grøthe Kjærsgaard, frk.	Rødding	18.5.48	16.8.65
Rasmussen, Allan Henning	Stubbekøbing	17.8.48	16.8.65
Rasmussen, Birgit Gudrun, frk.	Juelsminde	3.6.48	16.8.65
Rasmussen, Frede Grandt	Ullerslev	17.1.48	16.8.65
Rasmussen, Frede Holm	Ørsted	5.10.47	16.8.65
Rasmussen, Judith Fischer, frk.	Dronninglund	20.8.47	16.8.65
Rasmussen, Niels Christian	Neksø	28.2.48	16.8.65
Rasmussen, Poul Egon	Rødby	17.1.48	16.8.65
Rasmussen, Tove Winther, frk.	Glamsbjerg	23.6.48	16.8.65
Sanco, Alice Jytte, frk.	Ryongård	25.5.48	16.8.65
Schlegel, Kurt Allan	Kbhavn	17.9.48	16.8.65
Schmidt, Anders Emborg	Gram	12.9.47	16.8.65
Skov, Bodil Lisbet, frk.	Løgumkloster	22.11.47	16.8.65
Skovmand-Jørgensen, Ulla, frk.	Sæby	27.3.48	16.8.65
Skøtt, Tove, frk.	Brørup	19.3.47	16.8.65
Svane, Lennart	Gørlev Sjælland	15.5.48	16.8.65
Svendsen, Else-Marie, frk.	Ålestrup	3.12.47	16.8.65
Svendsen, Jonna Holmgaard, frk.	Ry	6.8.47	16.8.65
Sørensen, Bodil Gadegaard, frk.	Nykøbing M.	19.6.48	16.8.65
Sørensen, Benthe Kirsten, frk.	Bogense	12.12.48	16.8.65
Sørensen, Claus	Ølgod	5.8.48	16.8.65
Sørensen, Elsa, frk.	Hadsten	25.7.48	16.8.65
Sørensen, Hanne, frk.	Skælskør	1.11.48	16.8.65
Sørensen, Hanne Maren, frk.	Jelling	11.12.48	16.8.65
Sørensen, Inge Margrethe, frk.	Arden	24.2.48	16.8.65
Sørensen, Ingrid Margrete, frk.	Hammel	22.2.48	16.8.65
Sørensen, Ole Johan	Åbybro	26.12.47	16.8.65
Sørensen, Tove, frk.	Dronninglund	28.5.48	16.8.65
Thomassen, Bente, frk.	Nysted	21.8.48	16.8.65
Thomassen, Svend Aage	Bjerringbro	8.12.47	16.8.65
Thomassen, Egon	Mariager	2.12.47	16.8.65
Thomsen, Else, frk.	Løgumkloster	5.1.48	16.8.65
Thomsen, Edith Margrethe, frk.	Nykøbing M.	18.7.47	16.8.65
Thrane, Kirsten Marianne Lund, frk.	postekspedition Odense 6	8.4.49	16.8.65
Tranklint, Inger Jytte, frk.	Nørre-Ålslev	12.6.48	16.8.65
Tved, Eileen, frk.	Rudkøbing	18.4.47	16.8.65
Vesterby, Gerda, frk.	Bjerringbro	5.12.47	16.8.65
Vistrup, Erik Ammund	Byrum	5.9.47	16.8.65
Aasklint, Flemming Arvid	Svinninge	7.7.48	16.8.65

II. Personalet i 12., 10., 7. og 3. lønningsklasse
(ekskl. landpostbude).
(Færgepersonale se afd. III).

Generaldirektoratet.

	Født	I nuværende stilling	Overpostbud (I)	Kontorbud	Overpostbud II	Postbud (telegrafbud)	Telegrafarbejder
budformand Peter Marius Poulsen.....	21.11.00	1.7.65 ¹	1.4.48	1.5.37	1.2.30 ²	
arkivformand Jørgen Vilhelm Mathias Nicolaisen.....	13.9.14	1.4.61 ³	1.4.57	1.10.44	1.10.38	
— Egon Alf Ejner Roda Andersen.....	1.4.15	1.5.63 ⁴	1.4.48	1.4.46	1.4.39	
mekaniker (10. lkl.) Wulf Zorde.....	23.9.18	1.4.63	1.7.56 ⁵	1.11.53	1.10.48	
— (10. lkl.) Gunner Petersen.....	10.4.33	1.4.64	1.4.61 ⁵	1.8.56	
depotformand Svend Erik Ølgaard Rasmussen.....	10.2.16	1.5.61	1.10.45	1.3.40	
— Niels Ejnar Hammerstrøm.....	9.9.16	1.8.63	1.4.48	1.4.46	1.10.40	
— Kurt Helge Hansen.....	27.1.24	1.8.63	1.6.51	1.4.46	
— Bent Victor Manfred Nicolaisen.....	8.12.24	1.7.65	1.8.52	1.11.48	
håndværker Hans Skjelmose.....	4.8.34	1.4.64 ⁵	1.4.59	
kontorbud Erik John Ejner Hansen.....	13.5.27	1.11.55	1.6.55	1.4.50	
— Georg Peter Anders Andersen.....	8.6.26	1.12.55	1.7.47	
— Bendt Carlsen.....	21.2.27	1.9.57	1.11.51	
— Thorkild Rasmussen.....	17.4.28	1.4.63	1.10.52	
— Ove Brüggebusch.....	8.11.32	1.4.63	1.6.54	
— Bent Eiler Nielsen.....	21.3.30	1.11.65	1.10.54	
— Jørgen Peder Ryborg.....	4.2.35	1.4.63	1.6.57	
— Richard Peter Martinus Jensen.....	13.8.36	1.4.64	1.12.58	
— Leif Ove Nielsen.....	30.8.39	1.4.64	1.12.61	
— Bjarne Frants Sørensen.....	19.7.40	1.3.65	1.11.62	
— John Steiness.....	19.1.41	1.11.65	1.5.63	
— Erik Jacobsen.....	23.3.36	1.11.65	1.4.64	
chauffør Knud Tage Nielsen.....	2.11.29	1.6.60 ⁶	1.8.52	
Materieldepotet.							
overmontør (10. lkl.) Valdemar Alexander Larsen.....	15.3.00	1.4.64 ⁷	1.2.48 ⁸	1.6.44 ⁹	1.5.26
depotformand Egon Krøyer.....	21.12.22	1.4.61	1.3.50	1.11.47	
montør (7. lkl.) Mogens Ludvig Andersen.....	4.6.19	1.4.63	1.4.56 ⁸	1.7.50 ⁹	1.2.44
— (7. lkl.) Jørgen Kristian Nielsen.....	25.10.11	1.4.63	1.4.53 ⁹	1.11.48
— (7. lkl.) Arne Axel Sild Christensen.....	26.10.18	1.4.64	1.4.54 ⁹	1.5.50
overpostbud Heinrich Kejlow Burchhardt Hansen.....	28.11.09	1.4.64	1.11.50 ¹⁰	
— Marius Tinggaard Larsen.....	27.6.12	1.4.64	1.7.54 ¹¹	
telegrafarbejder Egon Reinholdt Peter Hansen.....	13.5.31	1.1.56

¹) depotformand 1.3.55. ²) telegrafbud 1.4.20. ³) depotformand 1.1.59. ⁴) depotformand 1.4.62. ⁵) håndværker. ⁶) chauffør. ⁷) depotformand 1.5.63. ⁸) montør I. ⁹) montør II. ¹⁰) landpostbud 1.10.36, overpostbud II 1.5.53–31.1.55. ¹¹) landpostbud 1.11.49.

Overpostmesterens kontor.

	Født	Postvagt-mester	Postbud-formand	Pakmester-formand	Overpakmester	Kontorbud	Postbud (telegrafbud)
postvagt-mester Erik Nielsen Jacobsen.....	7.11.19	1.12.62	1.10.54	1.7.49	1.7.46	1.12.43 ¹
postbudformand Henni Vilhelm Rasmussen.....	12.6.21	1.4.60	1.5.56	1.10.48	1.7.45 ²
— Svend Egon Kristensen.....	24.4.21	1.4.63	1.9.55	1.8.52 ³
depotformand Emil Christian Hein.....	6.1.15	1.10.64 ⁴	1.7.45	1.2.39
kontorbud Poul Erik Staunsbrink.....	21.6.23	1.10.64	1.4.46 ⁵

¹) fagprøve 49/46. ²) fagprøve 49/48. ³) fagprøve 38/53. ⁴) depotformand. ⁵) ude af post- og tgrafv. 1.5.50–31.5.52, overpostbud 1.4.64.

Postgirokontoret.

	Født	Post- vagt- mester	Kontor- pak- mester	Arkiv- formand	Over- post- bud I	Overpost- bud II (postpak- mester)	Postbud (tele- grafbud)
postvagtimester Erland Frederik Steen	18.11.13	1.4.63	1.7.58	1.2.52	1.4.49	1.2.40
kontorpakmester Ole Pedersen	16.11.22	1.4.61	1.9.56	1.2.52	1.4.46
— Poul Anker Rolf Larsen	8.11.14	1.4.63	1.1.58	1.11.52	1.2.48
— Svend Mølholm Larsen	12.4.21	1.4.65	1.4.54	1.2.48
arkivformand (7. lkl.) Arne Rovsing Pedersen	5.6.19	1.4.63	1.4.54	1.2.48
— (7. lkl.) Karl Vilhelm Olesen	5.11.24	1.4.63	1.4.56	1.3.50
— (7. lkl.) Niels Søren Povelsen	6.7.23	1.4.65	1.9.56	1.2.51
overpostbud Leif Vincent Haahr	12.10.30	1.1.58	1.11.51
— Adelbert Frederiksen	26.4.07	1.4.64	1.4.38 ¹⁾
— Poul Erik Frederik Holming	17.3.10	1.4.64	1.12.41
— Knud Mogens Buske Andersen	5.10.16	1.4.64	1.11.44 ²⁾
— Carl John Larsen	18.9.20	1.4.64	1.11.50
— Harry Pedersen	15.6.25	1.4.64	1.11.53 ³⁾
postbud Jørgen Friedrich Sandholdt	11.8.28	1.10.52
— Leo Johannes Bertelsen	24.12.28	1.11.52
— Børge Bøtker Larsen	11.2.31	1.12.54
— Erlund Brunsgaard	3.9.32	1.4.57
— Ejvind Helmer Sørensen	25.6.34	1.11.57
— Poul Erik Søgaard	14.9.34	1.9.59
— Preben Corvenius Mortensen	18.11.40	1.3.62

¹⁾ overpostbud II 1.4.46, overpostbud I 1.3.52–31.12.55. ²⁾ landpostbud 1.10.41, overpostbud II 1.3.48–30.4.57. ³⁾ landpostbud 1.6.50.

Jernbanepostkontorerne.

Tjenestemænd	Tjenestested		Født	I nu-værende stilling	Pak-mester-formand	Over-pak-mester	Postbud	Fag-prøve
	kon-tor	bopæl						
Postvagtmestre.								
Jørgen Johannes Bentsen, R.....	1	Kbhavn.....	8.9.98	1.7.54	1.4.52	1.10.31	1.7.26	40/29
Jens Johannes Madsen.....	2	Fredericia.....	8.2.02	1.4.55 ¹⁾	1.9.48	1.1.34	1.7.29	50/30
Jens Laurits Thomsen.....	1	Kbhavn.....	18.8.07	1.4.55	1.5.54	1.5.37	1.6.32	41/36
Jens Kristian Nielsen.....	1	Kbhavn.....	26.2.05	1.10.55	1.4.54	1.6.36	1.5.32	42/33
Alfred Jørgen Jørgensen.....	1	Kbhavn.....	17.2.08	1.12.56	1.10.55	1.10.38	1.10.35	53/37
Peter Simonsen Andresen.....	2	Fredericia.....	11.3.04	1.4.59 ²⁾	1.3.51	1.9.35	1.12.30	40/32
Knud Otto Andersen.....	1	Kbhavn.....	18.6.14	1.4.62	1.9.45	1.3.45 ³⁾	41/44
Hans Emanuel Dyhr Jacobsen.....	2	Fredericia.....	5.11.12	1.11.62	1.4.56	1.11.40	1.12.36	44/38
Carl August Palle Nielsen.....	1	Kbhavn.....	30.5.16	1.1.64	1.4.47	1.9.44 ⁴⁾	43/45
Aage Nielsen.....	1	Kbhavn.....	3.2.06	1.4.64	1.10.53	1.6.36	1.6.34 ⁵⁾	51/33
Kristian Hebsgaard Thusgaard.....	1	Kbhavn.....	23.8.11	1.4.64	1.9.43	1.11.35	43/42
Carl William Nielsen.....	2	Fredericia.....	5.4.07	1.10.64	1.12.53	1.5.37	1.2.33	48/36
Erik Nielsen.....	2	Fredericia.....	30.8.21	1.4.65 ⁶⁾	1.10.48	1.9.45	47/47
Sigurd Rasmussen.....	2	Fredericia.....	16.6.14	1.7.65	1.2.45	1.4.42 ⁷⁾	48/43
Postbudformænd.								
1. Frode Urhøj.....	2	Fredericia.....	11.12.09	1.4.64	1.2.54	1.12.37	1.11.34	48/37
2. Børge Møller.....	2	Fredericia.....	27.4.04	1.4.65	1.4.49	1.12.34	1.10.27 ⁸⁾	39/32
3. Karl Ejnar Pallesen.....	2	Fredericia.....	30.10.01	1.4.65	1.4.49	1.6.35	1.7.29	40/32
4. Aage Bernhardt Olsen.....	1	Kbhavn.....	21.10.00	1.4.65	1.7.53	1.12.34	1.4.28 ⁹⁾	42/29
5. Axel Lauritz Andersen.....	1	Kbhavn.....	15.10.03	1.4.65	1.11.53	1.6.35	1.6.28	48/31
6. Søren Kristian Jensen.....	2	Fredericia.....	1.1.06	1.4.65	1.12.53	1.11.37	1.12.35 ¹⁰⁾	51/37
7. Niels Johan Hansen.....	1	Kbhavn.....	24.9.01	1.4.65	1.1.54	1.9.35	1.6.30	43/32
8. Otto Hye-Knudsen.....	1	Kbhavn.....	15.12.03	1.4.65	1.3.54	1.11.35	1.4.32	41/34
9. Carl Emil Nielsen.....	1	Kbhavn.....	8.9.05	1.4.65	1.7.54	1.7.37	1.4.37 ¹¹⁾	40/36
10. Kaj Erik Sylvest Sørensen.....	1	Kbhavn.....	30.3.07	1.4.65	1.7.54	1.7.37	1.4.37 ¹²⁾	37/36
11. Ove Henry Christian Madsen Jensen.....	2	Fredericia.....	17.1.05	1.4.65	1.10.54	1.10.38	1.12.34	40/37
12. Arnold Gotfred Pedersen.....	2	Fredericia.....	3.9.05	1.4.65	1.10.54	1.10.38	1.9.35	40/36
13. Laurids Marinus Pedersen.....	2	Fredericia.....	8.8.05	1.4.65	1.12.54	1.10.38	1.3.36 ¹³⁾	36/36
14. Axel Kristian Hvidberg Larsen.....	1	Kbhavn.....	4.1.06	1.4.65	1.4.55	1.8.37	1.3.36 ¹⁴⁾	45/35
15. Knud Ove Johansen.....	2	Fredericia.....	25.4.09	1.4.65	1.7.55	1.7.39	1.5.34	40/37
16. John Valdemar Pedersen.....	1	Kbhavn.....	25.8.08	1.4.65	1.1.56	1.10.38 ¹⁵⁾	1.12.37 ¹⁶⁾	37/37
17. Ernst Otto Angermann.....	1	Kbhavn.....	26.12.08	1.4.65	1.1.56	1.8.39	1.2.38 ¹⁷⁾	45/37
18. Marius Viggo Rane.....	1	Kbhavn.....	4.11.10	1.4.65	1.2.56	1.4.40	1.12.34	38/37
19. Niels Sig Sørensen.....	2	Fredericia.....	7.9.10	1.4.65	1.2.56	1.11.40	1.6.35	38/39
20. Tormod Erling Hemmingsen.....	1	Kbhavn.....	25.11.10	1.4.65	1.4.56	1.4.40	1.7.37 ¹⁸⁾	44/38
21. Peter Saager.....	2	Fredericia.....	24.9.12	1.4.65	1.1.57	1.9.42	1.1.37	47/40
22. Harry Gerner Reilev.....	2	Fredericia.....	7.7.12	1.4.65	1.4.57	1.11.42	1.12.39 ¹⁹⁾	40/40
23. Leo Stein.....	2	Fredericia.....	4.10.11	1.4.65	1.7.57	1.3.43	1.1.36	36/39

¹⁾ postbudformand 1.5.53. ²⁾ postbudformand 1.6.55. ³⁾ landpostbud 1.12.38. ⁴⁾ landpostbud 1.12.44. ⁵⁾ landpostbud 1.12.26. ⁶⁾ postbudformand 1.9.63. ⁷⁾ landpostbud 1.11.38. ⁸⁾ landpostbud 1.10.26. ⁹⁾ telegrafbud 1.4.20. ¹⁰⁾ landpostbud. ¹¹⁾ landpostbud 1.6.32. ¹²⁾ landpostbud 1.1.35. ¹³⁾ landpostbud 1.9.33. ¹⁴⁾ landpostbud 1.5.30. ¹⁵⁾ postbudformand 1.8.46-30.6.54. ¹⁶⁾ landpostbud 1.2.30. ¹⁷⁾ landpostbud 1.4.34. ¹⁸⁾ landpostbud 1.6.36. ¹⁹⁾ landpostbud 1.10.38.

Tjenestemænd	Tjenestested		Født	Pak- mester- formand	Over- pak- mester	Postbud	Land- postbud	Fag- prøve
	kon- tor	bopæl						
Pakmesterformænd.								
51.	Carl Thulstrup Källberg	2	Fredericia	24.11.96	1.12.46	1.10.29	1.5.19 44/24
56.	Peder Marinus Pedersen	2	Struer	30.3.99	1.4.47	1.6.35	1.6.28 44/29
58.	Kristian Villiam Nielsen Gjerman	2	Fredericia	12.3.98	1.9.47	1.6.30	1.3.20	1.10.19 ^a 43/25
59.	Svend Aage Ørneborg	2	Tønder	21.3.05	1.9.47	1.10.35	1.5.32 40/34
74.	Johannes Edvard Carl Cramer	2	Fredericia	6.8.98	1.2.49	1.12.34	1.5.26 47/29
78.	Ejnar Oskar Jensen	2	Fredericia	25.4.98	1.4.49	1.12.34	1.12.28	1.8.20 ^b 41/26
89.	Bernhard Jørgen Jacobsen	1	Kbhavn	2.7.97	1.4.50	1.5.25	1.5.19 40/21
90.	Niels Kristian Aksel Nielsen	2	Skanderborg	27.10.02	1.4.50	1.1.35	1.6.29	1.1.27 41/31
95.	Herluf Lind	2	Langå	12.1.09	1.4.50	1.12.37	1.1.36 50/37
96.	Henry Christian Petersen	2	Struer	15.3.09	1.4.50	1.9.43	1.7.36 35/40
97.	Carl Nicolaj Kristensen	2	Langå	26.9.11	1.4.50	1.12.43	1.3.36 50/40
99.	Jens Kristian Andersen	1	Kbhavn	24.4.97	1.6.50	1.8.25	1.6.19 49/21
102.	Harald Frederik Andersen Dalager	1	Odense	1.10.05	1.2.51	1.9.35	1.4.30 38/34
104.	Carl August Skou	2	Ålborg	18.5.02	1.4.51	1.9.35	1.9.31	1.3.30 47/33
111.	Martin Bonnicksen	1	Kbhavn	23.12.97	1.4.52	1.4.31	1.12.20 38/25
112.	Anders Kristian Sejer Nielsen	1	Kbhavn	16.11.97	1.4.52	1.9.31	1.9.26 ^c 38/27
114.	Jørgen Vilhelm Nielsen	1	Nyborg	2.2.03	1.4.52	1.9.35	1.10.31 43/34
117.	Carl Viggo Hansen	2	Fredericia	21.7.03	1.5.52	1.10.35	1.4.30 37/33
119.	Jørgen Erik Jørgensen	1	Kbhavn	20.8.99	1.6.52	1.4.34	1.2.30	1.4.20 ^d 44/31
120.	Rasmus Marius William Hansen	1	Nyborg	12.8.98	1.2.53	1.10.35	1.2.34	1.1.20 ^e 37/29
123.	Poul Valdemar Søndergaard	2	Skanderborg	25.5.12	1.4.53	1.2.42	1.6.36 42/38
125.	Karl Kristian Nielsen	1	Kbhavn	5.11.01	1.5.53	1.4.34	1.11.28 47/29
126.	Henry Pedersen	2	Fredericia	3.7.04	1.5.53	1.11.35	1.3.32 48/33
129.	Laurits Sivegaard Bak Andreassen	2	Fredericia	24.12.05	1.5.55	1.6.36	1.2.31 40/35
130.	Georg Emanuel Sørensen	2	Fredericia	18.9.04	1.5.53	1.6.36	1.5.32 46/35
131.	Rasmus Hans Marius Rasmussen	1	Kbhavn	21.6.01	1.6.53	1.12.34	1.4.28	1.4.20 ^d 39/32
134.	Svend Aage Jensen	1	Kbhavn	17.10.99	1.9.53	1.12.34	1.5.30	1.10.20 ^d 42/31
136.	Charles Alexander Damgaard Hansen	2	Fredericia	26.1.04	1.10.53	1.12.36	1.12.34	1.8.32 41/34
139.	Rasmus Mikael Einar Christiansen	2	Århus	11.5.07	1.11.53	1.10.38	1.6.33 41/36
143.	Poul Thomas Rindom	1	Kbhavn	13.3.01	1.2.54	1.9.35	1.12.33	1.11.29 45/33
145.	Holger Bang Sørensen	2	Ålborg	15.3.09	1.2.54	1.8.39	1.10.35 37/38
147.	Mads Axel Adolf Lauritsen	1	Kbhavn	12.3.03	1.4.54	1.1.36	1.1.33	1.8.31 39/34
149.	Oskar Alfred Dunker	2	Struer	9.2.15	1.4.54	1.11.45	1.8.41	1.9.39 35/44
154.	Charles Verner Madsen	2	Ålborg	20.6.12	1.9.54	1.2.42	1.7.36 43/38
155.	Christian Møller Christensen	1	Slagelse	4.12.01	1.10.54	1.6.34	1.6.28 36/30
158.	Poul Emil Schultz	2	Ålborg	25.3.14	1.11.54	1.10.43	1.4.38 45/41
162.	Viggo Bonde Laursen Bonde	1	Kbhavn	8.1.05	1.4.55	1.8.37	1.5.36	1.12.33 47/36
164.	Kai Arne Hartvig Hansen Barchager	1	Holbæk	1.7.12	1.4.55	1.7.43	1.9.36 37/42
164a.	Reimer Willy Erhard Svenningsen	2	Fredericia	4.6.07	1.10.54 ^e	1.12.37	1.5.36	1.6.33 39/36
165.	Hans Christian Jensen	1	Kbhavn	11.7.08	1.6.55	1.1.38	1.9.35	1.8.30 44/35
174.	Jens Carstensen	2	Århus	12.8.13	1.3.56	1.5.41	1.9.37 52/40
177.	Aksel Carl Sørup	2	Langå	18.3.15	1.4.56	1.2.45	1.4.39 43/42
179.	Christian Richardt Eriksen	1	Kbhavn	18.11.09	1.7.56	1.5.41	1.10.35	1.6.35 35/39
180.	Carl Aage Christensen	2	Århus	28.8.12	1.7.56	1.2.43	1.9.36 50/39
183.	Karl Jørgensen	2	Fredericia	11.7.08	1.11.56	1.11.41	1.4.34 35/37
184.	Carlo Anders Aloysius Lassen	1	Kbhavn	10.2.13	1.12.56	1.5.41	1.3.37 41/37
186.	Kaj Aage Nilsson	1	Kbhavn	3.3.13	1.2.57	1.5.41	1.4.37 43/38
187.	Eskild Christian Torp	2	Fredericia	19.2.13	1.2.57	1.2.43	1.3.37 48/38
188.	Leo Jørgen Villadsen	1	Kbhavn	15.11.12	1.4.57	1.3.42	1.7.37	1.6.37 44/40
190.	Svend Ejnar Larsen	1	Kbhavn	22.10.13	1.6.57	1.3.42	1.11.37 47/40
191.	Svend Herluf Andersen	1	Kbhavn	27.2.14	1.7.57	1.3.42	1.3.38 38/40

¹) ude af postv. 1.5.21–30.11.23°. ²) ude af postv. 1.5.21–31.3.22°. ³) landpostbud 1.1.24–30.4.26. ⁴) telegrafbud. ⁵) ude af postv. 1.5.21–30.9.22°. ⁶) u.f.nr. 1.1.–31.7.57.

Tjenestemænd	Tjenestested		Født	Pak- mester- formand	Over- pak- mester	Postbud	Land- postbud	Fag- prøve
	kon- tor	bopæl						
<i>(pakkemesterformænd)</i>								
194. Hans Broni Nielsen.....	1	Nyborg.....	2.8.05	1.10.57	1.8.39	1.8.37	1.6.33	39/37
195. Ejner Peter Andersen.....	1	Kbhavn.....	31.3.14	1.10.57	1.3.42	1.4.38	38/40
196. Hans Poul Damsgaard.....	2	Fredericia.....	15.12.12	1.10.57	1.8.43	1.1.37	44/40
197. Poul Frost Tjørnehøj.....	2	Fredericia.....	18.7.13	1.12.57	1.9.43	1.8.37	47/40
198. Peter Erik Møller.....	2	Århus.....	22.5.09	1.12.57	1.12.43	1.3.36	40/39
199. Ernst Emil Dortheus Jacobsen.....	2	Fredericia.....	14.4.12	1.12.57	1.3.44	1.2.37	44/40
200. Knud Victor Christensen.....	2	Fredericia.....	28.8.13	1.1.58	1.5.44	1.9.37	42/39
202. Egon Villy Nielsen.....	1	Nyborg.....	5.4.14	1.2.58	1.1.44	1.3.39	39/43
203. Svend Aage Larsen.....	2	Fredericia.....	4.12.13	1.4.58	1.5.44	1.1.38	44/39
204. Helge Vang Rambeck Andersen.....	1	Kbhavn.....	17.9.14	1.5.58	1.11.42	1.10.38	41/40
205. Ejvind Harald Rasmus Ulslev Pedersen..	1	Kbhavn.....	17.11.14	1.6.58	1.11.42	1.12.38	41/40
206. Harald Møller-Nielsen.....	1	Kbhavn.....	12.1.10	1.7.58	1.11.42	1.2.41	1.8.37	40/39

Tjenestemænd	Tjenestested		Født	Overpakmester	Postbud	Landpostbud	Fagprøve	
	kon-tor	bopæl						
Overpakmestre.								
14.	Peder Thomsen	2	Silkeborg	14.6.04	1.6.36	1.12.34	1.12.26	35/32
67.	Gunnar Hiul Andersen	1	Kbhavn	10.10.13	1.3.43	1.11.37	42/42
68.	Børge Kristian Jakobsen	1	Kbhavn	1.2.15	1.3.43	1.2.39	47/40
69.	Orla Challet	1	Kbhavn	30.5.11	1.3.43	1.2.40	37/41
70.	Herbert Starinsky von der Recke Beckmann	1	Kbhavn	20.10.13	1.3.43	1.2.40	40/42
71.	Niels Kristian Hjortholm	1	Kbhavn	7.11.10	1.6.43	1.1.38	1.7.36	52/42
73.	Henry William Herluf Kaarsbøl	1	Kbhavn	3.6.11	1.7.43	1.10.37	40/40
75.	Richard Einar Vittus Jørgensen	1	Odense	13.8.13	1.8.43	1.9.37	44/38
76.	Kaj Gustav Anders Sølberg	1	Kbhavn	15.9.14	1.8.43	1.10.38	41/42
77.	Hans Erik Hansen	1	Kbhavn	24.3.15	1.8.43	1.4.39	37/42
78.	Kurt Tage Hansen	1	Kbhavn	4.9.14	1.8.43	1.2.40	46/42
80.	Henning Andreas Christensen	1	Slagelse	4.11.11	1.9.43	1.4.36	45/42
92.	Jens Aage Rasmussen	1	Kbhavn	19.9.14	1.10.44	1.10.38	48/41
93.	Ejnar Hansen Ekstrand	1	Kbhavn	18.10.14	1.10.44	1.7.39	49/42
94.	Clifford Emil Ferdinand Christensen	1	Kbhavn	14.7.14	1.10.44	1.2.40	42/44
96.	Vagn Kjærsgaard	1	Kbhavn	2.9.16	1.10.44	1.10.40	46/43
97.	Svend Kroos	1	Kbhavn	18.10.16	1.10.44	1.11.40	42/44
99.	Viggo Henning Jensen	1	Kbhavn	6.2.17	1.10.44	1.3.41	43/44
101.	Knud Smith	1	Kbhavn	21.5.17	1.10.44	1.6.41	42/44
103.	Georg Terkild Grønbæk Nielsen	1	Kbhavn	14.2.14	1.10.44	1.5.43	1.2.39	36/42
104.	Børge Julius Hansen	2	Fredericia	23.8.14	1.1.45	1.3.39	41/42
106.	Hans Hansen	2	Fredericia	17.12.15	1.2.45	1.5.40	45/43
108.	Axel Andersen	2	Fredericia	22.12.15	1.2.45	1.7.42	1.1.40	50/43
112.	Svend Anders Kristian Hansen	1	Kbhavn	22.10.15	1.9.45	1.11.39	41/45
113.	Ejner Christensen	1	Kbhavn	3.12.15	1.9.45	1.1.40	38/45
115.	Holger Vilhelm Johannes Petersen	1	Kbhavn	18.2.17	1.9.45	1.3.41	46/44
116.	Tage Frøsløv Frandsen	1	Kbhavn	12.5.17	1.9.45	1.3.42	1.6.41	44/44
117.	Gunner Øskov Knudsen	1	Kbhavn	1.8.15	1.9.45	1.4.42	1.8.40	42/44
118.	Thorkild Hans Pedersen	2	Fredericia	2.11.13	1.9.45	1.9.42	1.10.38	41/44
120.	Sigurd Herman Stage	1	Kbhavn	20.4.15	1.9.45	1.10.44	1.11.41	37/44
122.	Hans Heinrich Hansen	1	Kbhavn	7.9.13	1.9.45	1.6.45	1.10.37	35/44
123.	Christian Andresen	2	Ålborg	28.4.13	1.10.45	1.6.43	1.7.39	43/42
124.	Julius Madsen	2	Fredericia	12.4.11	1.10.45	1.9.43	1.5.35	41/40
125.	Armand Christensen	2	Århus	12.11.14	1.11.45	1.6.39	42/43
126.	Axel Harald Jensen	2	Fredericia	22.10.15	1.11.45	1.11.39	37/43
127.	Harald Lauritz Nicolai Kock	2	Sønderborg	29.6.16	1.11.45	1.7.40	48/43
127a.	Karl Friedrich Kjer	2	Sønderborg	29.6.16	1.11.45	1.7.40	46/43
129.	Svend Verner Jensen	2	Fredericia	24.2.13	1.11.45	1.3.43	1.4.37	46/42
130.	Ejvind Rasmussen	1	Kbhavn	15.9.16	1.7.46	1.10.40	48/45
131.	Holger Lindgreen	2	Ålborg	8.1.17	1.7.46	1.2.41	50/44
132.	Jens Madsen	2	Fredericia	20.8.15	1.7.46	1.8.41	43/46
133.	Oscar Herman Johan Ebbesen	2	Fredericia	16.10.17	1.7.46	1.11.41	47/45
134.	Svend Aage Rosenkrands Hansen	1	Kbhavn	12.5.16	1.7.46	1.2.42	44/45
136.	Gunnar Albin Hansen	1	Kbhavn	11.2.18	1.7.46	1.3.42	46/46
136a.	Niels Erik Nikander Frandsen	2	Århus	20.2.18	1.7.46	1.3.42	44/45
137.	Holger Johannes Rudolf Hansen	2	Fredericia	1.5.18	1.7.46	1.5.42	44/45
138.	Jørgen Christian Nielsen	1	Kbhavn	22.12.15	1.7.46	1.6.42	1.12.40	43/46
139.	Henry Nørsgaard	2	Fredericia	15.7.15	1.7.46	1.9.42	40/45
140.	Carl Emil Porsborg Christensen	2	Ålborg	28.9.18	1.7.46	1.10.42	54/45
141.	Poul Steffensen	1	Nyborg	10.2.16	1.7.46	1.11.42	1.12.41	39/44
142.	Niels Gunnar Johannes Rambech Andersen	1	Kbhavn	9.10.18	1.7.46	1.11.42	49/46
143.	Svend Aage Jordy Bærentzen	1	Kbhavn	21.11.18	1.7.46	1.12.42	45/46
144.	Torkild Helge Nielsen	1	Kbhavn	5.1.19	1.7.46	1.2.43	54/46

Tjenestemænd	Tjenestested		Født	Overpakmester	Postbud	Landpostbud	Fagprøve
	kon-tor	bopæl					
<i>(overpakmestre)</i>							
146. Harry Grandt Jensen	1	Kbhavn	10.3.19	1.7.46	1.4.43	51/46
147. Johannes Gothard Larsen	1	Kbhavn	9.11.17	1.7.46	1.6.43	1.12.41	43/46
148. Ejnar Lund	1	Kbhavn	24.1.19	1.7.46	1.8.43	45/46
149. Karl Vilhelm Rasmussen	2	Struer	7.12.18	1.7.46	1.8.43	43/46
150. Henry Andersen	2	Fredericia	3.10.17	1.7.46	1.10.43	1.12.41	45/45
152. Anker Thorkild Hansen	1	Kbhavn	22.5.20	1.7.46	1.6.44	44/46
153. Jens Peter Lindstrøm Svendsen	1	Kbhavn	26.6.17	1.7.46	1.7.44	1.7.41	43/44
154. Knud-Erik Svendsen	1	Kbhavn	30.11.20	1.7.46	1.12.44	42/46
156. Villy Max Johannes Fischer	2	Fredericia	24.3.16	1.7.46	1.7.45	1.2.41	43/44
157. Carl Sigfried Schmidt Hansen	2	Fredericia	22.7.16	1.7.46	1.11.45	1.6.41	50/44
159. Christian Herluf Hansen	2	Fredericia	9.8.15	1.7.46	1.10.39	36/45
160. Kennert Villy Andersen	2	Fredericia	6.5.17	1.7.46	1.6.41	45/45
161. Hans Pedersen Mørk	2	Fredericia	8.11.15	1.7.46	1.7.41	44/44
162. Niels Peter Nielsen	1	Kbhavn	3.9.16	1.7.46	1.6.43	42/45
164. Svend Olsen	1	Odense	29.5.17	1.2.47	1.6.41	47/46
165. Egon Henriksen	1	Odense	6.1.18	1.2.47	1.2.42	47/46
166. Vagner Dahl Christensen	2	Fredericia	10.12.19	1.2.47	1.1.44	45/46
167. Niels Herluf Bjardal	2	Fredericia	28.6.19	1.2.47	1.5.44	44/46
167a. Edvard Hovgesen	2	Langå	18.4.16	1.2.47	1.8.44	1.5.40	45/46
169. Karl Georg Hansen	1	Nyborg	14.11.20	1.2.47	1.12.44	46/46
170. Erik Ejvind Hovgaard Christiansen	1	Kbhavn	30.11.20	1.2.47	1.12.44	52/46
171. Viggo Jensen	2	Fredericia	2.2.20	1.2.47	1.2.45	1.3.44	38/46
173. Knud Hagbart Jensen	1	Kbhavn	8.2.19	1.2.47	1.2.45	41/46
174. Egon Gotfred Nielsen	1	Kbhavn	11.9.21	1.2.47	1.10.45	48/46
175. Christian Hansen	2	Struer	3.11.10	1.2.47	1.4.46	1.11.38 ¹⁾	36/43
176. Hans Aage Jensen	1	Nyborg	6.6.12	1.2.47	1.8.46	1.3.39	36/41
177. Holger Nielsen	2	Fredericia	11.2.18	1.2.47	1.9.46	1.1.45	44/46
178. Anton Iver Damgaard	1	Kbhavn	27.11.16	1.2.47	1.12.41	39/45
179. Peter Østergaard Nielsen	1	Kbhavn	28.6.16	1.2.47	1.1.42	46/46
180. Hans Knudsen Sørensen	2	Skanderborg	29.6.17	1.3.47	1.8.44	1.7.41	43/46
180a. Erik Peter Rasmussen	1	Slagelse	9.12.17	1.3.47	1.2.45	1.1.42	48/45
180b. Erik Jørgensen	2	Skanderborg	26.11.15	1.4.47 ²⁾	1.7.40	37/45
181. Aage Jakobsen	1	Kbhavn	14.10.19	1.4.47	1.11.43	35/46
182. Walter Jensen	2	Fredericia	4.4.20	1.4.47	1.5.44	40/46
183. Willy Herluf Jørgensen Krogh	2	Fredericia	16.8.18	1.4.47	1.8.44	1.12.42	36/46
185. Halvor Tøttrup Jensen	2	Fredericia	22.9.19	1.4.47	1.3.45	1.10.43	40/46
186. Henrik Sørensen	2	Fredericia	4.1.19	1.9.47	1.2.43	47/46
187. Arne Møller Henriksen	2	Ålborg	1.1.19	1.9.47	1.12.43	51/47
187a. Svend Egon Emil Jensen	2	Århus	18.2.20	1.9.47	1.3.44	43/46
188. Harry Erling Andersen	2	Ålborg	11.3.20	1.9.47	1.4.44	47/46
188a. Viggo Mølgaard Pedersen	2	Århus	21.6.20	1.9.47	1.7.44	43/46
189. Hans Saltofte Hansen	1	Kbhavn	18.10.19	1.9.47	1.12.44	1.11.43	43/47
190. Gotfred Johnsen	2	Fredericia	8.7.15	1.9.47	1.2.45	1.5.41	38/44
191. Axel Brøgger Jensen	2	Fredericia	4.12.19	1.9.47	1.2.45	1.7.44	47/46
193. Preben Jørgensen	1	Kbhavn	22.3.22	1.9.47	1.4.46	53/47
194. Harry Stenstrup Jensen	1	Kbhavn	27.4.22	1.9.47	1.4.46	44/47
195. Svend Kaj Nielsen	1	Kbhavn	26.8.22	1.9.47	1.4.46	40/47
196. Peter Lyngsig	2	Ålborg	23.12.19	1.9.47	1.9.46	1.1.44	40/46
197. Gunnar Rask Fogde	2	Langå	17.5.15	1.9.47	1.10.46	1.6.43	36/45
198. Karl Gustav Brandt Rasmussen	2	Fredericia	28.3.18	1.9.47	1.3.47	1.10.44	40/46
199. Johannes Bendixen Jensen	2	Fredericia	18.6.16	1.9.47	1.7.47	1.9.40	48/47
200. Wilhelm Bahnsen	2	Fredericia	8.11.16	1.9.47	1.12.40	38/47

¹⁾ u.f.nr. 1.12.44–30.11.45. ²⁾ pakmesterformand 1.2.57–31.1.62.

Tjenestemænd	Tjenestested		Født	Overpakmester	Postbud	Landpostbud	Fagprøve	
	kon-tor	bopæl						
<i>(overpakmestre)</i>								
201.	Benny Sørensen	2	Fredericia	28.9.16	1.2.48 ¹	1.4.43	1.10.40	48/47
202.	Egon Fobian Olsen	1	Slagelse	29.10.18	1.2.48	1.11.42	47/47
202a.	Ove Søren Peter Kristiansen	2	Silkeborg	3.3.20	1.2.48	1.4.44	42/47
203a.	Anders Peter Holm	2	Ålborg	3.2.20	1.2.48	1.4.45	40/47
204.	Robert Sørensen	2	Fredericia	2.9.21	1.2.48	1.10.45	46/47
205.	Martin Jespersen	2	Ålborg	9.1.21	1.2.48	1.2.46	43/46
206.	Jens Peter Næsby Andersen	2	Ålborg	6.9.15	1.2.48	1.4.46	1.2.40	39/45
207.	Jens Nielsen	2	Fredericia	20.7.18	1.2.48	1.4.46	1.8.42	46/46
208.	Anders Jakob Andersen Molberg	2	Århus	14.4.22	1.2.48	1.4.46	47/47
209.	Ejnar Tolstrup	2	Skanderborg	14.1.20	1.2.48	1.5.46	1.1.45	47/47
210.	Egon Alphons Degert Nielsen	2	Tønder	22.8.19	1.2.48	1.6.46	1.5.44	45/46
211.	Aage Søndergaard Lindskrog	2	Fredericia	30.12.19	1.2.48	1.8.44	41/46
212.	Knud Elton Jensen	1	Kbhavn	17.6.18	1.3.47 ²	1.7.42	46/46
213.	Niels Peter Jensen	2	Fredericia	17.10.22	1.3.48	1.4.46	41/47
214.	Andreas Andresen	2	Skanderborg	22.3.18	1.10.48	1.6.42 ³	41/47
216.	Harry Eli Bagi-Nørgaard	2	Fredericia	1.5.21	1.10.48	1.5.45	40/48
219.	Carl Sørensen Amundsen	1	Kbhavn	26.4.23	1.10.48	1.4.46	48/48
219a.	Jørn Sylvest Larsen	1	Kbhavn	30.10.23	1.10.48	1.4.46	42/47
222.	Ernst Andersen	1	Kbhavn	12.3.19	1.10.48	1.1.44	41/47
223.	Ernst Villy Hansson	1	Kbhavn	2.3.20	1.10.48	1.6.48	1.4.45	41/47
223a.	Svend Aage Grønbæk Nielsen	1	Kbhavn	8.11.20	1.10.48	1.8.48	1.7.45	39/47
224.	Arnold Victor Andresen	2	Fredericia	29.4.21	1.2.49	1.3.46	48/47
225.	Jørgen Helmuth Hansen	2	Fredericia	2.1.23	1.2.49	1.4.46	47/47
227.	Harald Jørgensen	2	Fredericia	15.1.20	1.4.49	1.2.44	44/48
227a.	Knud Erik Damsgaard	1	Odense	14.12.20	1.4.49	1.1.45	45/48
228.	Hans Laurids Hjelmbjerg	1	Kbhavn	23.2.25	1.4.49	1.4.46	42/49
229.	Egon Hansen	2	Århus	21.7.23	1.4.49	1.5.46	41/48
230.	Carl Niels Meyer	1	Kbhavn	9.10.25	1.4.49	1.11.46	46/49
231.	Valdemar Jacobsen	2	Skanderborg	17.3.22	1.5.49	1.4.46	48/47
233a.	Jørgen Skyum	1	Kbhavn	11.10.25	1.9.49	1.11.46	44/49
234.	Peder Gunnar Nielsen	1	Kbhavn	4.4.20	1.9.49	1.8.46	39/47
235.	Gunnar Hansen	2	Fredericia	18.11.21	1.10.49	1.9.46	45/47
236.	Aksel Vindelev Hansen	2	Fredericia	17.1.21	1.11.49 ⁴	1.2.45	39/48
236a.	Jacob Jensen	2	Århus	22.11.17	1.11.49	1.3.48	1.12.41	40/47
236b.	Knud Erik Bengtson	2	Fredericia	9.5.24	1.2.50	1.7.47	49/49
237.	Nissen Peter Lassen	2	Fredericia	1.3.18	1.2.50	1.7.48	1.3.42	39/47
237a.	Anton Iversen	1	Kbhavn	14.12.21	1.5.50	1.5.46	45/49
238.	Karl Otto Nikander Frandsen	2	Fredericia	21.12.21	1.5.50	1.11.46	42/47
239.	Aage Lund Larsen	2	Struer	26.1.21	1.5.50	1.9.47	1.2.43	46/48
240.	Vagn Ganzhorn Andreasen	2	Fredericia	17.10.19	1.5.50	1.4.48	1.11.45	36/48
241.	Frits Karimark Nielsen	2	Fredericia	3.2.23	1.6.50	1.6.47	41/49
242.	Peter Lund Pedersen	2	Fredericia	4.2.22	1.6.50	1.3.50	1.3.46	46/47
243.	Harly Leif Arne Vognsen	2	Fredericia	12.10.24	1.7.50	1.4.46	49/49
243a.	Helge Aage Holger Jensen	1	Kbhavn	27.4.26	1.9.50	1.5.47	42/50
243c.	Gorm Volmer Lund Nielsen	1	Kbhavn	7.10.23	1.9.50	1.4.46	40/50
244.	Leif Magleø Rasmussen	1	Kbhavn	8.7.21	1.12.50	1.8.45	52/49
245.	Kai Viggo Sørensen	2	Fredericia	18.10.23	1.2.51	1.7.46	41/49
247.	Henry Agerbo Henriksen	2	Struer	2.5.20	1.3.51	1.6.48	1.12.44	38/49
247a.	Søren Søgaard Stampe	2	Fredericia	9.5.24	1.4.51	1.12.46	39/50
247b.	Arno Christian Larsen	2	Ålborg	11.1.23	1.5.51	1.1.48	43/50
248.	Erik Vestergaard	2	Fredericia	11.1.25	1.6.51	1.11.46	46/50
249.	Aksel Hansen Bramsen	2	Fredericia	9.2.26	1.6.51	1.3.47	46/50

¹) overpostbud II 1.4.46. ²) u.f.nr. 1.10.49-30.9.50. ³) u.f.nr. 1.11.45-30.4.47. ⁴) overpostbud II 1.5.48.

Tjenestemænd	Tjenestested		Født	Overpakmester	Postbud	Landpostbud	Fagprøve
	kon-tor	bopæl					
<i>(overpakmestre)</i>							
250. Tage Folmer Lassen.....	2	Fredericia.....	20.7.23	1.6.51	1.3.47	42/49
250c. Niels Koch Nielsen.....	2	Fredericia.....	28.7.24	1.6.51	1.11.50	1.2.47	38/50
250d. Villy Søgaard Petersen.....	1	Kbhavn.....	11.10.24	1.6.51	1.4.50	38/51
251. Harald Jørgensen Holck.....	1	Nyborg.....	17.2.23	1.12.51	1.5.47	1.11.46	39/47
252. Aage Jensen.....	2	Fredericia.....	13.11.24	1.6.52	1.12.47	44/50
252a. Ove Kristian Rotbøl.....	2	Struer.....	21.5.21	1.7.52	1.2.47	1.6.45	37/49
252b. Børge Vagner Christiansen.....	2	Ålborg.....	14.6.23	1.7.52	1.1.48	41/51
252c. Børge Ballvin Jensen.....	1	Kbhavn.....	11.10.25	1.10.52	1.3.49	43/52
252d. Johannes Dalsgaard.....	1	Kbhavn.....	4.3.23	1.10.52	1.9.49	40/51
252e. Poul Stilbjerg Nielsen.....	1	Kbhavn.....	25.1.26	1.10.52	1.12.49	43/52
253. Harald Andersen.....	2	Fredericia.....	7.12.21	1.5.53	1.12.46	38/48
253a. Jens Ivar Thomsen.....	1	Kbhavn.....	1.10.27	1.10.53	1.10.48	49/52
255. Erik Holdgaard Knudsen.....	2	Fredericia.....	25.2.27	1.12.53	1.3.48	43/51
256. Peder Jørgen Andersen.....	2	Langå.....	24.4.25	1.4.54	1.4.48	1.5.46	38/50
257. Sigurd Pedersen.....	2	Fredericia.....	14.8.24	1.4.54	1.5.48	47/49
258. Andreas Christian Høeg.....	2	Tønder.....	24.10.21	1.4.54	1.11.48	1.11.45	36/48
260. Niels Plauborg Christensen.....	2	Fredericia.....	22.12.22	1.4.54	1.8.48	44/50
261. Vagn Aage Kjær.....	2	Fredericia.....	22.11.24	1.4.54	1.11.48	47/51
261a. Aksel Henry Nielsen.....	1	Kbhavn.....	13.7.29	1.4.54	1.8.50	41/53
261b. Karlo Klausen.....	1	Kbhavn.....	21.3.21	1.4.54	1.4.51	43/52
261c. Jens Willy Højland Hansen.....	1	Kbhavn.....	7.6.26	1.4.54	1.6.51	43/52
261d. Erik Ejvind Andersen.....	1	Kbhavn.....	8.7.26	1.7.54	1.8.51	37/52
261e. Anders Johannes Pedersen.....	1	Kbhavn.....	4.6.25	1.7.54	1.10.51	40/53
261f. Buje Andy Andersen-Bach.....	2	Ålborg.....	12.4.27	1.8.54	1.5.48	42/52
261g. Hardy Preben Nielsen.....	1	Kbhavn.....	12.10.26	1.8.54	1.1.52	44/53
262. Harald Heinrich Johannes Jessen.....	2	Fredericia.....	3.5.22	1.10.54	1.4.46	41/49
263. Edvard Glerup Nielsen.....	2	Fredericia.....	1.11.19	1.10.54	1.3.49	46/50
264. Aage Willadsen.....	2	Struer.....	19.9.22	1.11.54	1.12.46	41/50
264a. Hans Jensen.....	1	Kbhavn.....	1.4.27	1.11.54	1.2.52	37/53
264b. Niels Henry Mørk Andersen.....	2	Fredericia.....	20.11.23	1.12.53 ¹	1.3.48	1.1.47	46/49
265a. Andreas Frederik Hjort.....	2	Fredericia.....	17.3.27	1.2.55	1.7.49	50/52
266. Ole Christian Gammelgaard.....	2	Ålborg.....	5.5.23	1.9.55	1.6.49	1.11.48	40/50
266a. Jørgen Due.....	1	Kbhavn.....	21.6.29	1.9.55	1.1.52	43/54
266b. Karl Marinus Nielsen.....	1	Kbhavn.....	28.11.20	1.9.55	1.8.52	42/53
266c. Marinus Bredgaard.....	1	Kbhavn.....	28.6.28	1.9.55	1.11.52	46/54
266d. Svend Aage Larsen.....	1	Nyborg.....	16.5.26	1.9.55	1.4.54	1.9.51	36/53
267. Mads Sigurd Linneberg.....	2	Struer.....	19.6.25	1.10.55	1.8.48	40/51
268. Jeppe Harald Jepsen.....	2	Fredericia.....	30.1.26	1.10.55	1.8.49	44/52
268a. Hans Christian Havshøj Nielsen.....	2	Fredericia.....	14.3.27	1.9.53 ²	1.4.48	39/52
269. Carl Johan Andersen.....	1	Kbhavn.....	3.11.26	1.4.56	1.8.51	51/52
269a. Jens Preben Moelsby.....	1	Kbhavn.....	12.3.31	1.4.56	1.4.52	38/55
271. Arne Bjerregaard Thorsen.....	1	Nyborg.....	14.5.27	1.9.56	1.6.48	49/51
273. Ove Julius Jespersen.....	2	Fredericia.....	1.7.25	1.10.56	1.4.49	41/52
274. Poul Viggo Leonhard Jensen.....	1	Kbhavn.....	20.7.28	1.10.56	1.8.49	47/52
274b. Jens Vollesen Clausen.....	1	Kbhavn.....	1.2.20	1.10.56	1.11.51	42/52
275. Carlo Helmuth Rasmussen.....	2	Fredericia.....	5.4.26	1.11.56	1.4.51	1.5.49	43/53
275a. Stanislaw Kazimierz Sztuk.....	1	Kbhavn.....	5.11.28	1.10.56 ³	1.12.54	1.4.52	46/54
276. Viggo Nissen.....	2	Fredericia.....	14.1.24	1.2.57	1.4.54	1.5.47	44/51
277. Preben Paul Røgen.....	1	Kbhavn.....	20.2.31	1.2.57	1.9.52	52/56
277a. Erik Arne Christensen.....	2	Fredericia.....	20.7.27	1.4.57	1.9.48	44/52
278. Jens Peter Jørgensen.....	2	Fredericia.....	24.4.24	1.6.57	1.11.54	1.2.48	41/51
279. Kresten Jensen.....	2	Fredericia.....	29.11.23	1.7.57 ⁴	1.3.48	35/52

¹⁾ u.f.nr. 1.1.-31.12.63. ²⁾ postbud 1.9.54-31.10.56. ³⁾ u.f.nr. 1.11.62-31.1.63. ⁴⁾ overpostbud II 1.12.51.

Tjenestemænd	Tjenestested		Født	Overpakmester	Postbud	Landpostbud	Fagprøve
	kontor	bopæl					
<i>(overpakmestre)</i>							
280. Jens Emil Christiansen.....	2	Fredericia.....	28.3.26	1.9.57	1.9.49	35/53
280a. Kurt Olsen.....	1	Kbhavn.....	20.7.29	1.9.57	1.11.53	48/57
280b. Karl Ditlev Sørensen.....	1	Kbhavn.....	28.5.30	1.9.57	1.6.54	40/56
280c. Louis Ingemann Poulsen.....	2	Ålborg.....	22.11.29	1.9.57	1.8.54	39/56
282. Frederik Poulsen.....	2	Fredericia.....	29.9.29	1.12.57	1.10.50	38/53
283. Verner Pedersen.....	2	Fredericia.....	21.2.26	1.12.57	1.10.50	43/53
283a. Tage Robert Laursen.....	1	Kbhavn.....	10.8.31	1.12.57	1.11.53	41/57
283b. Svend Aage Bendixen.....	1	Kbhavn.....	10.8.30	1.12.57	1.9.54	38/56
283c. Herløv Fredsgaard.....	1	Kbhavn.....	19.3.30	1.12.57	1.9.54	44/56
284. Alfred Thorvald Vang.....	2	Fredericia.....	15.6.24	1.1.58	1.7.52	1.4.49	38/52
284a. Kurt Rasmussen.....	2	Fredericia.....	14.1.31	1.2.58	1.2.52	44/55
284b. Jørgen Christian Held Hansen.....	2	Fredericia.....	11.2.31	1.2.58	1.3.52	42/55
285. Einar Andersen.....	1	Nyborg.....	23.7.28	1.3.58	1.3.52	1.12.49	43/53
286. Mathias Nielsen.....	2	Fredericia.....	7.12.28	1.4.58	1.1.50	36/56
286a. Ernst Lauridsen.....	2	Struer.....	30.8.26	1.4.58	1.10.53	1.9.51	37/54
286b. Niels Henri Andersen.....	1	Kbhavn.....	25.2.31	1.4.58	1.7.54	49/57
286c. Hans Køhler Knudsen.....	2	Tønder.....	25.9.24	1.7.58	1.11.57	1.5.50	41/52
286d. Erik Dennis Clausen.....	1	Kbhavn.....	29.10.32	1.7.58	1.7.54	42/57
287. Holger Jensen.....	2	Tønder.....	15.8.23	1.9.58	1.5.52	1.9.47	46/51
288. Ejnar Johannes Mikkelsen.....	2	Fredericia.....	8.6.28	1.9.58	1.6.51	42/56
289. Carl Heinz Hansen.....	2	Fredericia.....	16.10.25	1.10.58	1.5.54	1.11.48	36/52
290. Børge Jakobsen.....	2	Fredericia.....	28.9.30	1.12.58	1.10.51	43/54
291. Niels Thomsen.....	2	Fredericia.....	23.3.28	1.12.58	1.12.53	49/55
291a. Martin Corydon.....	1	Kbhavn.....	26.8.29	1.12.58	1.9.56	37/58
291b. Erik Meyer.....	2	Fredericia.....	22.12.32	1.12.58	1.11.55	47/58
291c. Børge Sørensen.....	1	Kbhavn.....	8.10.32	1.12.58	1.5.56	39/58
291d. Henning Jakobsen.....	2	Silkeborg.....	16.11.30	1.12.58	1.1.55	50/58
292. Eg Bent Jensen.....	1	Nyborg.....	21.9.31	1.2.59	1.10.54	46/57
293. Johannes Møller Nielsen.....	2	Fredericia.....	26.9.31	1.4.59	1.10.52	37/56
294. Orla Jakobsen.....	2	Fredericia.....	18.8.31	1.5.59	1.1.54	42/57
294a. Hans Nielsen.....	1	Kbhavn.....	30.12.34	1.1.60	1.1.56	40/59
294b. Villy Nordmand Andersen.....	1	Kbhavn.....	23.2.34	1.1.60	1.1.57	43/59
294c. Niels Christian Nørgaard.....	1	Kbhavn.....	30.8.31	1.1.60	1.3.56	46/59
294d. Niels Helge Broberg Christensen.....	1	Kbhavn.....	24.4.32	1.1.60	1.3.56	44/59
294e. Peter Ajstrup Pedersen.....	1	Kbhavn.....	30.11.31	1.1.60	1.5.56	44/58
294f. Jens Olav Rasmussen.....	1	Holbæk.....	24.7.31	1.1.60	1.5.56	44/57
294g. Niels Vilhelm Andersen.....	1	Kbhavn.....	20.2.32	1.1.60	1.9.56	40/58
294h. Villy Marinus Andersen.....	1	Kbhavn.....	23.6.32	1.1.60	1.10.56	38/59
294i. Knud Jørn Jensen.....	1	Kbhavn.....	17.6.33	1.1.60	1.12.56	45/59
294j. Poul Erik Gregersen.....	2	Fredericia.....	11.3.33	1.1.60	1.4.54	43/59
294k. Niels Holger Olsen.....	1	Kbhavn.....	16.12.32	1.1.60	1.11.57	39/59
294l. Thorvald Erik Thomsen.....	1	Kbhavn.....	11.11.32	1.1.60	1.6.58	42/59
295. Svend Valdemar Berg.....	1	Nyborg.....	18.5.31	1.5.60	1.10.53	42/57
296. Holger Keisen Dall.....	2	Fredericia.....	4.8.21	1.7.60	1.7.58	1.4.48	44/50
297. Svend Aage Nissen.....	2	Fredericia.....	31.3.27	1.7.60	1.10.56	1.7.50	36/52
298. Ib Friis Petersen.....	2	Fredericia.....	17.10.31	1.7.60	1.4.54	43/57
298a. Rudy Jan Madsen.....	1	Kbhavn.....	3.3.34	1.7.60	1.3.58	46/60
298b. Ove Preben Levå.....	1	Kbhavn.....	9.8.35	1.7.60	1.9.58	37/60
299. Frede Lundgren.....	1	Nyborg.....	11.12.32	1.9.60	1.3.55	37/58
299a. Bendt Jepsen.....	2	Fredericia.....	9.12.31	1.12.60	1.1.53	46/60
300. Knud Eg Therring.....	1	Kbhavn.....	5.11.34	1.12.60	1.2.59	40/60
300a. Jens Jørgen Justesen.....	2	Fredericia.....	25.7.26	1.4.61	1.5.57	1.4.52	40/53
302. Ernst Svedborg.....	1	Nyborg.....	6.9.33	1.12.61	1.9.55	49/58
302a. Flemming Friis Hansen.....	1	Kbhavn.....	24.7.33	1.12.61	1.5.56	35/61

Tjenestemand	Tjenestested		Født	Overpakmester	Postbud	Landpostbud	Fagprøve
	kon- tor	bopæl					
<i>(overpakmestre)</i>							
303. Peter Nielsen Bennetsen.....	2	Fredericia.....	3.2.28	1.12.61	1.4.57	1.11.52	38/56
304. Ejnar Johannes Nielsen.....	2	Fredericia.....	24.9.28	1.12.61	1.11.56	1.5.53	38/55
305. Poul Egede Hansen.....	2	Fredericia.....	4.3.35	1.12.61	1.7.57	49/60
305a. Henning Andersen.....	2	Fredericia.....	31.3.35	1.12.61	1.7.57	47/61
306. Jørgen Rom.....	2	Fredericia.....	20.4.31	1.12.61	1.9.56	39/59
307. Vagn Anders Torp.....	2	Fredericia.....	18.10.31	1.12.61	1.2.57	37/60
308. Frede Oksbjerg Jensen.....	2	Fredericia.....	20.9.32	1.12.61	1.6.57	49/60
309. Sofus Nielsen Guldfeldt.....	2	Fredericia.....	1.5.31	1.12.61	1.8.55	51/58
309a. Eigil Pedersen.....	1	Kbhavn.....	30.5.36	1.12.61	1.7.59	42/61
310. Verner Marius Nielsen.....	1	Kbhavn.....	24.3.35	1.12.61	1.2.60	46/61
311. Erik Vestereng.....	2	Fredericia.....	7.9.34	1.4.62	1.10.57	42/59
312. Kaj Henning Nikander Jørgensen.....	2	Fredericia.....	21.7.36	1.4.62	1.11.58	44/61
313. Andy Ejvind Stenmann Jensen.....	2	Fredericia.....	6.8.32	1.4.62	1.4.58	1.2.57	42/60
314. Holger Hansen.....	2	Fredericia.....	22.2.33	1.4.62	1.6.61	1.6.57	42/59
315. Leif Møller.....	2	Fredericia.....	7.12.33	1.8.62	1.8.60	1.1.59	46/60
315a. Aage Gunnar Kilde.....	2	Fredericia.....	17.12.36	1.9.62	1.4.59	51/62
316. Poul Erik Stokholm.....	1	Kbhavn.....	7.8.37	1.9.62	1.2.60	39/62
316a. Jørgen Christian Hansen.....	1	Kbhavn.....	15.11.35	1.9.62	1.11.59	39/61
317. Johan Rønberg.....	2	Struer.....	25.2.30	1.10.62	1.8.56	40/62
318. Arne Hansen.....	2	Fredericia.....	23.7.29	1.12.62	1.8.50	44/62
319. Kjeld Frisch Olsen.....	1	Kbhavn.....	16.1.37	1.12.62	1.5.59	39/62
319a. Erik Fromberg Andresen.....	1	Kbhavn.....	4.5.35	1.12.62	1.11.58	50/62
320. Jørgen Christian Andersen.....	2	Fredericia.....	27.11.35	1.12.62	1.7.61	1.6.59	36/62
321. Marius Løber Jørgensen.....	1	Kbhavn.....	27.9.36	1.12.62	1.3.60	44/62
322. Hans Jepsen.....	1	Kbhavn.....	23.1.38	1.12.62	1.8.60	43/62
323. Leif Caprani Winkel.....	1	Kbhavn.....	24.3.35	1.12.62	1.3.61	47/62
324. Kristian Beltoft Overgaard.....	2	Hobro.....	7.5.34	1.2.63	1.3.62	1.9.56	39/59
325. Erik Viggo Hansen.....	1	Kbhavn.....	18.1.38	1.4.63	1.4.59	42/62
326. Hans Jørgensen.....	1	Nyborg.....	30.7.35	1.4.63	1.12.59	42/62
327. Otto Malling Jensen.....	1	Kbhavn.....	21.9.30	1.9.63	1.8.52	45/63
328. Harly Hansen.....	2	Fredericia.....	17.12.34	1.9.63	1.4.57	50/63
329. Svend Børge Pedersen.....	1	Kbhavn.....	17.3.35	1.9.63	1.12.59	49/63
330. Kennet Alf Clausen.....	1	Kbhavn.....	24.11.37	1.9.63	1.3.60	37/63
330b. Gunnar Kjeld Nielsen.....	1	Kbhavn.....	18.7.37	1.9.63	1.9.62	42/63
331. Povl Andersen.....	1	Kbhavn.....	9.11.31	1.11.63	1.12.55	40/63
331a. Henning Nielsen.....	2	Fredericia.....	8.1.39	1.11.63	1.6.61	45/63
332. Bent Kjær Sørensen.....	1	Kbhavn.....	2.9.37	1.11.63	1.10.62	42/63
332a. Harry Fredhøj Jensen.....	1	Kbhavn.....	9.3.38	1.11.63	1.2.63	43/63
333. Kurt Karl Kuglberg Jensen.....	1	Kbhavn.....	29.9.37	1.2.64	1.1.60	45/63
334. Ole Hansen.....	1	Kbhavn.....	3.6.35	1.2.64	1.8.58	45/63
335. Egon Gjørup Knudsen.....	1	Kbhavn.....	4.8.38	1.2.64	1.12.60	48/63
336. Vagn Orla Jensen.....	1	Kbhavn.....	18.4.37	1.2.64	1.6.62	43/63
336a. Karl Pedersen.....	2	Fredericia.....	23.5.38	1.6.64	1.9.60	44/63
337. Bent Heine Johansen.....	1	Kbhavn.....	28.9.39	1.9.64	1.9.62	55/64
337a. Harry Thomas Jensen.....	1	Kbhavn.....	10.6.40	1.9.64	1.5.63	49/64
337b. Erik Broløse Hansen.....	1	Kbhavn.....	22.7.39	1.9.64	1.8.63	47/64
338. Orla Eibe Staffensen.....	2	Fredericia.....	17.12.38	1.12.64	1.6.61	42/62
339. Ole Jensen.....	1	Kbhavn.....	18.8.39	1.1.65	1.9.63	50/64
340. Holger Edvard Kierstein.....	1	Kbhavn.....	19.1.37	1.4.65	1.4.64	1.6.61	42/63
341. Gunnar Jensen.....	1	Kbhavn.....	20.4.39	1.5.65	1.11.62	45/65
341a. Verner Madsen.....	1	Kbhavn.....	4.10.40	1.5.65	1.1.63	42/64
341b. Jørgen Jensen.....	2	Fredericia.....	15.9.39	1.5.65	1.1.64	36/65
342. Knud-Erik Andersen.....	1	Kbhavn.....	3.9.40	1.5.65	1.8.64	47/65
343. Anders Verner Jensen Møller.....	2	Fredericia.....	7.7.36	1.7.65	1.11.58	45/62

Tjenestemænd	Tjenestested		Født	Overpakmester	Postbud	Landpostbud	Fagprøve
	kontor	bopæl					
<i>(overpakmestre)</i>							
344. Ejgil Jørgensen Møller.....	2	Fredericia.....	22.8.33	1.7.65	1.4.58	44/65
345. Gunner Richart Hansen.....	2	Fredericia.....	7.12.36	1.7.65	1.4.59	45/64
346. Orla Bøgel.....	2	Fredericia.....	22.10.37	1.7.65	1.9.60	1.1.60	48/63
347. Christen Nygaard Eriksen.....	2	Fredericia.....	28.7.35	1.7.65	1.1.64	1.7.61	41/62
348. Kaj Ellermann Christensen.....	2	Fredericia.....	7.7.38	1.7.65	1.3.62	41/63
349. Vagn Christiansen.....	2	Fredericia.....	26.10.38	1.7.65	1.12.62	40/64
350. Finn Overgaard.....	2	Fredericia.....	23.6.38	1.7.65	1.8.63	50/64
351. Jørn Fischer.....	2	Fredericia.....	6.2.40	1.11.65	1.3.61	48/64
352. Jens Peter Skovmose.....	2	Fredericia.....	29.1.40	1.11.65	1.4.62	46/65
353. Bjarne Würtz Kjærgaard.....	2	Fredericia.....	15.8.41	1.11.65	1.8.64	51/65

Af overpakmestrene er 41 afløser, som er placeret således: København (20), Nyborg (1), Fredericia (17), Ålborg (1) og Struer (1)

Det københavnske postområde.

Tjenestemænd	Tjenes- stedet	Født	I nu- værende stilling	Post- bud- formand	Pak- mester- formand	Over- pak- mester	Postbud	Fag- prøve
Postvagtimestre.								
Poul Christian Jens Hansen Dønvang	kørs	20.4.01	1.4.46					
Kaj Svend Jensen	told	8.7.05	1.11.54	1.4.47	1.4.45	1.12.35	1.9.33 ⁴	41/33
Carl Johan Erland	Vby	4.12.06	1.9.55	1.9.48	1.4.46	1.8.39	1.3.38 ²	39/37
Leo Peder Lund Pedersen	S	20.11.99	1.12.55	1.4.48	1.10.44	1.12.34	1.5.30 ⁸	40/31
Peter Wilhelm Martins	omk	20.11.10	1.4.56	1.10.48	1.4.46	1.4.40	1.5.36	42/38
Arne Michael Frydenlund Knudsen	omk	19.11.10	1.10.56	1.2.49	1.4.46	1.11.40	1.12.35	42/38
Peter Henry Egon Therkildsen	V	20.5.13	1.2.57	1.3.50	1.9.46	1.3.42	1.6.37	43/40
Johannes Marius Dalsgaard Johansen	omk	18.10.11	1.4.57	1.5.51	1.7.47	1.11.42	1.6.42 ⁴	41/39
Ove Vilfred Hansen	N	5.3.11	1.8.57	1.12.50	1.7.47	1.3.42	1.3.40 ⁵	37/39
Kurt Kragerup	Hl	16.10.13	1.4.58	1.1.50	1.4.46	1.5.41	1.11.37	41/38
Jens Viggo Camillo Christiansen	Ly	14.12.15	1.4.59	1.5.51	1.10.47	1.1.44	1.1.40	47/43
Erik Vagn Lyngsted	F	2.8.14	1.9.59	1.9.50	1.9.46	1.11.42	1.9.38	40/40
Erik Bjarne Johnsen	kørs	28.1.18	1.9.59	1.4.56 ⁶	1.7.54 ⁷	1.2.42	
Ib Aage Nygaard	K	8.12.11	1.10.59	1.2.49	1.4.46	1.11.40	1.4.38	50/40
Kaj Villy Petersen	K	23.4.15	1.10.59	1.4.52	1.7.47	1.1.44	1.5.39	49/43
Kai Denker Rasmussen	Van	5.10.11	1.4.60	1.4.50	1.9.46	1.3.42	1.6.40 ⁸	35/39
Fribo Hjorth Hansen	omk	18.7.18	1.8.60	1.1.54	1.10.48	1.9.45	1.8.42	40/45
Otto Frederik Elmgaard	omk	11.8.15	1.11.60	1.9.53	1.6.48	1.9.45	1.9.39	45/45
Laurits Hvid Barsøe	Søb	7.3.03	1.4.61	1.4.47	1.4.45	1.12.34	1.6.28	40/31
Elis Wagner Harry Edmund Hass	Brh	15.10.18	1.4.61	1.4.55	1.3.49	1.7.46	1.11.42	48/46
Arne John Olsen	omk	22.3.17	1.6.61	1.12.53	1.9.48	1.9.45	1.11.41	38/45
Werner Erling Sørensen	omk	27.9.18	1.4.62	1.1.54	1.2.49	1.9.45	1.10.42	42/45
Asbjørn Evers	Ø	28.11.16	1.4.62	1.4.54	1.2.49	1.9.45	1.6.43	47/45
Kaj Enok Axboe Lindstrøm	omk	26.2.18	1.4.62	1.9.54	1.3.49	1.7.46	1.3.42	43/46
Ejner Sørensen	Ch	11.12.19	1.4.62	1.1.55	1.7.49	1.7.46	1.1.44	48/46
Edvard Peder Emil Togeskov	Hvi	19.4.18	1.4.62	1.12.55	1.2.50	1.7.46	1.8.42	38/46
Henning Poul Hansen	omk	16.1.13	1.1.63	1.1.50	1.4.46	1.5.41	1.2.37	37/37
Vilhelm Laybourn	omk	23.12.15	1.2.63	1.4.54	1.6.48	1.9.45	1.1.40	52/45
Charly Edvard Cederstrøm Jensen	ap	29.1.06	1.4.63	1.4.48	1.9.45	1.6.36	1.10.33 ⁹	40/34
Christian Albert Gaardsøe Olesen	Gl	30.9.13	1.4.63	1.4.50	1.9.46	1.11.42	1.10.37	44/40
Gunnar Tage Andersen	Vir	19.11.12	1.4.63	1.8.51	1.7.47	1.1.44	1.8.37	45/40
Emanuel Pedersen	Hé	18.7.15	1.4.63	1.8.56	1.4.50	1.7.46	1.4.42 ¹⁰	40/45
Poul Christian Gottfredsen	Ksa	24.11.18	1.5.63	1.10.54	1.7.49	1.7.46	1.12.42	48/46
Knud Niels Karl Nielsen	NV	23.9.14	1.9.63	1.11.50	1.9.46	1.11.42	1.10.38	43/40
Emil Frederik Sonberg Frederiksen	omk	27.11.19	1.9.63	1.1.55	1.7.49	1.7.46	1.12.43	46/46
Martin Mejer Frederiksen	Gj	9.6.15	1.12.63	1.4.52	1.7.47	1.1.44	1.7.39	47/43
Svend Magnus Larsen	V	26.9.12	1.12.63	1.10.53	1.12.46	1.3.43	1.2.40	39/42
Niels Peter Bager	omk	9.8.14	1.4.64	1.4.55	1.9.49	1.7.46	1.4.46 ¹¹	40/45
Børge Petersen	omk	15.11.19	1.4.64	1.5.56	1.4.50	1.7.46	1.12.43	45/46
Knud Børge Andersen	omk	9.8.20	1.4.64	1.10.56	1.4.50	1.2.47	1.9.44	50/46
Erik Simonsen Broksø	K	5.1.21	1.4.64	1.11.56	1.4.50	1.2.47	1.2.45	50/46
Kay Frode Thorbjørn Petersen	K	26.9.22	1.4.64	1.4.58	1.6.52	1.4.47	1.4.46	43/47
Helge Thorvald Nygaard	omk	7.10.17	1.9.64	1.4.57	1.4.50	1.2.47	1.3.46	48/46
Børge Sonberg Frederiksen	omk	19.10.21	1.9.64	1.3.58	1.9.50	1.7.46	1.11.45	38/46
Verner Johan Pedersen	omk	13.2.21	1.9.64	1.5.58	1.6.51	1.2.47	1.3.45	39/46
Kaj Børge Pedersen	K	11.2.21	1.10.64	1.6.58	1.9.51	1.2.47	1.3.45	43/46
Erik Emil Lyders Nielsen	pakke	28.11.18	1.4.65	1.9.57	1.9.51	1.2.47	1.9.45	49/46
Aksel Christian Herkild	omk	28.9.18	1.4.65	1.4.58	1.4.52	1.2.47	1.11.45	39/46

¹) landpostbud 1.2.30. ²) landpostbud 1.10.34. ³) telegrafbud 1.12.20. ⁴) landpostbud 1.2.36. ⁵) landpostbud 1.9.36. ⁶) postchaufførformand. ⁷) overchauffør, chauffør 1.7.47. ⁸) landpostbud 1.11.35. ⁹) landpostbud 1.6.32. ¹⁰) landpostbud 1.2.41. ¹¹) landpostbud 1.9.38.

Tjenestemænd	Tjenes- stedet	Født	I nu- værende stilling	Pak- mester- formand	Over- pak- mester	Postbud	Land- postbud	Fag- prøve
<i>(postvagtmaster)</i>								
Knud Verner Christensen.....	omk	24.3.23	1.4.65 ¹	1.6.52	1.4.47	1.4.46		50/47
Gustav Johannes Davidsen.....	K	11.10.23	1.4.65 ²	1.2.54	1.9.47	1.4.46		42/47
Preben Viggo Sylvest.....	kørs	8.3.13	1.4.65 ³	1.5.53 ⁴	1.4.37		
Sven Johan Axel Johansson.....	kørs	27.2.13	1.4.65 ⁵	1.7.52 ⁶	1.3.37		
Olaf Børge Petersen.....	K	30.8.22	1.5.65 ¹	1.9.53	1.2.47	1.4.46		39/46
Peter Willy Christensen.....	pakke	12.1.18	1.9.65 ¹	1.12.53	1.9.47	1.2.42		43/47
Philip Franck Rosengren Nielsen.....	Ø	1.3.24	1.10.65 ⁷	1.2.54	1.9.47	1.4.46		45/47
Overmekaniker i 12. lønningsklasse.								
Villy Bruno Skjoldkjær.....	kørs	24.9.18	1.4.65 ⁸	1.4.51 ⁹	1.9.46 ¹⁰			
Postbudformænd.								
33. Hans Christian Valdemar Lund Laugesen.....	told	21.10.00	1.8.48	1.4.46	1.6.38	1.4.34	36/37
35. Rasmus Kristian Sørensen.....	ap	12.11.07	1.9.48 ¹¹	1.4.46	1.8.39	1.2.39	1.8.35	35/38
35a. Svend Aage Mejer Frederiksen.....	V	24.9.12	1.5.49 ¹²	1.4.46	1.11.40	1.10.36	47/37
44. Helge Louis Hansen.....	21	18.5.13	1.7.49	1.4.46	1.5.41	1.6.37	42/38
53. Heinrich Janischefska.....	N	7.9.11	1.11.50	1.12.46	1.3.43	1.9.40	42/42
60. Harry Kristian Anker Andersen.....	ap	20.5.13	1.10.52	1.2.48	1.1.44	1.12.43	1.9.38	47/43
62. Gunnar Nielsen.....	Hvi	2.6.15	1.7.53 ¹³	1.6.48	1.10.44	1.6.43	40/44
77. Aage Sigersted.....	Ly	3.1.20	1.9.55	1.7.49	1.7.46	1.2.44	40/46
78. Paul Orla Rasmussen.....	Brh	12.9.20	1.10.55	1.9.49	1.7.46	1.10.44	45/46
80. Elmer Bjarne Bjerttrup.....	SV	26.9.14	1.3.56	1.6.48	1.9.45	1.10.39	44/44
83. Kristian Georg Sørensen.....	Van	26.4.15	1.5.56	1.4.50	1.7.46	1.2.46	1.1.45	45/46
88. Carl Vilfred Linke.....	S	13.9.13	1.6.57	1.11.50	1.9.45	1.12.42	1.10.38	36/44
91. Peter Petersen.....	HL	30.4.20	1.5.58	1.6.51	1.2.47	1.5.44	45/46
97. Carlo Laurentius Dam.....	Ch	30.5.18	1.4.58	1.6.52	1.9.47 ¹⁴	1.6.42	49/47
99. Carl Max Olsen.....	Gj	16.8.22	1.4.58	1.3.53	1.2.47	1.4.46	45/46
102. Kurt Skibsted Jensen.....	pakke	21.6.17	1.4.58	1.2.54	1.10.44	1.7.41	39/44
103. Kaj Olsen.....	omk	5.10.22	1.7.58	1.2.54	1.9.47	1.4.46	42/47
104. Knud Aage Andersen.....	omk	10.8.22	1.4.59	1.9.53	1.2.47	1.4.46	35/46
107. Tom Leo Nielsen.....	omk	4.7.22	1.5.59	1.7.54	1.9.47	1.4.46	39/47
109. Aksel Kormerup Sørensen.....	omk	14.9.18	1.11.59	1.7.54	1.9.47	1.1.44	37/47
110. Axel Lauritz Emanuel Mertz.....	Bav	14.7.18	1.11.59	1.7.54	1.2.48	1.11.46	38/47
111. Anton Haaning.....	Hé	28.5.20	1.11.59	1.10.54	1.2.48	1.11.44	37/47
112. Henning Arthur Vilhelm Lind.....	Ksa	10.10.17	1.12.59	1.9.48	1.9.45	1.11.41	45/45
114. Skjold Hupfeld Jacobsen.....	Ba	28.6.22	1.1.60	1.10.54	1.10.48	1.4.46	48/48
115. Vilhelm Niels Andersen.....	pakke	5.12.21	1.4.60	1.6.55	1.10.48	1.1.46	43/48
116. Christian Herluf Johansen.....	omk	22.5.15	1.5.60	1.10.54	1.10.48 ¹⁵	1.7.40	37/46
116a. Svend Aage Hansen.....	NV	12.1.24	1.7.59 ¹⁶	1.10.54	1.10.48 ¹⁷	1.4.46	45/48
117. Jørgen Christian Rasmussen.....	omk	2.12.22	1.9.60	1.4.55	1.2.48	1.10.46	39/47
118. Carlo Fabricius Roskilde.....	V	18.1.23	1.12.60	1.10.53	1.4.47	1.4.46	36/47
119. Erik Hans Corneliussen.....	K	7.9.21	1.4.61	1.4.55	1.10.48	1.10.45	41/48
120. Svend Robert Jensen.....	omk	10.10.23	1.4.61	1.10.55	1.10.48	1.4.46	42/48
122. Ernst Helmuth Specht.....	omk	11.2.23	1.6.61	1.6.55 ¹⁸	1.10.48	1.4.46	41/48
124. Helge Villy Nymann Kristensen.....	omk	29.8.20	1.8.61	1.7.56	1.10.48	1.11.46	51/48

¹⁾ postbudformand 1.4.58. ²⁾ postbudformand 1.4.59. ³⁾ postchaufførformand 1.4.62. ⁴⁾ overchauffør, chauffør 1.12.44. ⁵⁾ postchaufførformand 1.4.63. ⁶⁾ overchauffør, chauffør 1.3.39. ⁷⁾ postbudformand 1.5.59. ⁸⁾ mekaniker i 10. lkl. 1.4.58, mekaniker i 12. lkl. 1.4.62. ⁹⁾ mekaniker II. ¹⁰⁾ montør I. ¹¹⁾ postvagtmaster 1.4.53–30.11.56. ¹²⁾ postvagtmaster 1.4.58–31.7.63. ¹³⁾ postvagtmaster 1.4.60–31.3.61. ¹⁴⁾ postpakmester 1.6.45. ¹⁵⁾ overpostbud II 1.4.46. ¹⁶⁾ ude af post- og telegrafv. 1.7.61–30.6.62. ¹⁷⁾ overpostbud II 1.11.47. ¹⁸⁾ u.f.nr. 1.1.–30.6.60.

Tjenestemænd	Tjene- stedet	Født	I nu- værende stilling	Pak- mester- formand	Over- pak- mester	Postbud	Land- postbud	Fag- prøve	
<i>(postbudformænd)</i>									
125.	Niels Nicolaisen Petersen	told	8.8.20	1.10.61	1.7.56	1.10.48	1.4.47	39/47
126.	Johan Erik Sørensen	omk	9.2.24	1.4.62	1.7.56	1.4.49	1.4.46	43/48
127.	Poul Thygesen	omk	15.8.20	1.4.62	1.11.56	1.4.49 ¹⁾	1.9.44	45/48
128.	Ove Vilhelm Sulsbrück	omk	25.11.19	1.4.62	1.11.56	1.4.49	1.3.47	1.4.44	37/48
129.	John Egon Niels Andersen	Ly	8.6.26	1.4.62	1.12.56	1.4.49	1.7.47	36/49
130.	Svend Emil Svendsen	omk	18.7.26	1.4.62	1.4.57	1.4.49	1.8.47	45/49
131.	Jens Sommer Pedersen	Gl	1.3.22	1.4.62	1.4.57	1.4.49	1.10.47	39/48
132.	Henning Theodor Kröger	omk	16.4.24	1.4.62	1.4.57	1.9.49	1.4.46	45/49
133.	Harald Niels Otto Olsen	omk	15.7.24	1.4.62	1.6.57	1.9.49	1.4.46	45/49
134.	Viggo Bent Nielsen	omk	7.8.24	1.4.62	1.7.57	1.9.49	1.4.46	36/49
135.	Poul Martin Norvin Nilsson	K	17.8.24	1.4.62	1.11.57	1.9.49	1.4.46	49/49
136.	Hans Regnar Pless Skyggebjerg	omk	21.6.17	1.4.62	1.3.58	1.10.48	1.10.47	1.3.47	43/48
137.	Niels Juul Hansen	omk	18.11.23	1.4.62	1.4.58	1.4.49	1.7.47	38/48
137a.	Anker Haasum	Tå	10.9.18	1.4.62	1.10.48	1.10.42	38/48
138.	Svend Larsen	omk	31.8.24	1.5.62	1.9.49	1.8.48	42/49
139.	Bent Voight	omk	19.7.24	1.6.62	1.2.56	1.10.48	1.4.46	47/48
141.	Otto Emil Erik Andersen	pakke	22.3.17	1.6.62	1.7.46	1.4.41	47/45
142.	Arne Adeltoft	Ø	21.5.17	1.12.62	1.10.44	1.6.41	46/44
143.	Holger Pedersen	F	19.2.18	1.4.63	1.7.46	1.3.42	47/46
144.	Helge Kurt Leander Johansen	omk	22.10.20	1.4.63	1.7.46	1.11.44	38/46
145.	Axel Egon Hansen	omk	19.1.21	1.4.63	1.2.47	1.2.45	47/46
146.	Egon Herluf Madsen	Vby	3.9.21	1.4.63	1.2.48	1.10.45	42/47
147.	Erik Bertram Rohdin	omk	27.6.18	1.6.63	1.2.48 ²⁾	1.6.43	38/47
148.	Poul Ingemann Madsen	S	16.12.22	1.6.63	1.10.48	1.4.46	39/48
149.	Verner Vith	Vby	10.3.25	1.6.63	1.4.49	1.4.46	48/49
150.	Arne Eskemose	omk	11.5.23	1.11.63	1.10.48	1.4.46	50/48
151.	Karl Gregor Hansen	Ø	3.7.25	1.11.63	1.9.49	1.11.46	45/49
152.	Erik Andreas Mathiesen	F	5.3.19	1.12.63	1.7.46	1.4.43	45/46
153.	Poul Erling Hansen	K	12.11.21	1.2.64	1.4.49	1.12.45	35/47
154.	Svend Kristen Jensen	af	23.10.21	1.2.64	1.4.49	1.11.48	1.11.45	53/47
155.	Carlo Sørensen Østergaard	K	23.3.24	1.2.64	1.9.49	1.2.47	47/49
156.	Eli Astor Christian Petersen	Hot	23.12.13	1.4.64	1.1.44	1.1.40	1.8.38	44/42
157.	Niels Krogsdahl Melballe	Vir	16.1.19	1.4.64	1.10.48	1.6.43	49/48
158.	Ejnar Marius Jørgensen	Søb	16.3.24	1.4.64	1.9.49	1.5.47	43/49
159.	Ole Liljerøth Olsson	K	25.3.27	1.6.64	1.9.49	1.4.48	41/49
160.	Helge Rytter Jensen	omk	12.8.23	1.6.64	1.9.49	1.11.48	37/49
161.	Gunnar Holger Pless Skyggebjerg	K	6.4.22	1.10.64	1.9.49	1.9.48	37/49
162.	Kai Arne Hjortkær Nielsen	omk	4.4.24	1.10.64	1.5.50	1.4.46	37/49
163.	Ejner Kristen Peter Henriksen	omk	24.4.21	1.10.64	1.5.50	1.4.48	1.12.47	42/49
164.	Verner Egon Trangbæk	N	8.6.26	1.10.64	1.9.50	1.7.47	43/50
165.	Harry Oluf Madsen	omk	8.2.20	1.4.65	1.9.50	1.4.49	35/50
166.	Birger Roland Hansen	omk	20.5.25	1.4.65	1.9.50	1.7.49	40/50
167.	Anders Aage Andersen	af	22.12.23	1.4.65	1.6.51	1.4.46	47/50
168.	Erik Juul Hansen	V	31.7.23	1.4.65	1.6.51	1.5.47	43/51
169.	Knud Frede Jørgensen	omk	5.5.26	1.5.65	1.6.51	1.6.47	51/51
170.	Max Peter Nielsen	V	8.7.26	1.7.65	1.6.51	1.8.47	43/51
171.	Vagn Christian Jensen	omk	7.1.27	1.8.65	1.6.51	1.2.48	39/51
172.	Erik Henry Denø	omk	20.2.27	1.11.65	1.6.51	1.3.48	40/51
173.	Poul Kristian Hansen	V	28.9.22	1.11.65	1.6.51	1.10.48	42/50

¹⁾ overpostbud II 1.2.48. ²⁾ overpostbud II 1.4.46.

Tjenestemænd	Tjenes- stedet	Født	I nu- værende stilling	Over- pak- mester	Postbud	Land- postbud	Fag- prøve
Postchaufførformænd.							
6. Hans Alfred Christian Hansen	kørs	31.8.96	1.4.56	1.4.49 ¹	1.12.27 ²	1.7.18	
8. Alex Dampe Palnatoke Melchior	kørs	4.11.00	1.4.59	1.6.50 ¹	1.5.30 ³	1.11.20 ⁴	
10. Arne Hans Rasmus Larsen	kørs	14.3.02	1.9.61	1.6.50 ¹	1.6.29 ⁵	1.11.20 ⁴	
13. Poul Erik Jensen	kørs	5.7.21	1.4.64	1.12.53 ¹	1.4.46 ⁶		
14. Kurt Johan Steen Degenkolw	kørs	28.1.16	1.4.65	1.10.54 ¹	1.7.41 ⁷	1.2.41	
15. Georg Aage Storgaard Nielsen	kørs	26.4.19	1.4.65	1.4.55 ¹	1.5.43 ⁸		
16. Henning Eivvy Hansen	kørs	29.1.15	1.10.65	1.8.53	1.2.39 ⁹		
Overpakmestre.							
9. Alfred Knudsen	9	16.7.02	1.12.34	1.4.30	42/31
10. Robert Nielsen	13	1.1.04	1.12.35	1.6.28	37/31
11. Sigfred Raee	25	23.9.08	1.4.40 ¹⁰	1.5.38	1.9.37	40/38
12. Karl Egon Larsen	20	14.2.08	1.3.42	1.6.39	1.4.37	42/38
13. Carl Valdemar Gronemann	11	27.11.13	1.3.43	1.2.40	40/32
14. Niels Christian Søndergaard	2	27.9.13	1.1.44	1.6.39	36/43
14c. Niels Børge Stochholm	af	15.12.14	1.9.45	1.9.44	42/45
15c. Gunnar Andersen	K	17.11.19	1.7.46 ¹¹	1.12.43	41/46
17. Jørgen Busk	omk	6.10.21	1.2.47	1.11.45	41/46
21. Arne Tang Hansen	7	5.10.22	1.4.47	1.4.46	41/47
23. Børge Klinge Andersen	6	31.1.23	1.4.47	1.4.46	46/47
25. Ib Ludvig Christian Back	2	23.12.20	1.9.47	1.1.45	45/47
32. Harry Mazanti Møller Andersen	30	23.2.19	1.2.48	1.3.43	38/47
33. Arnold Peter Kirkbøl	F	21.10.19	1.2.48	1.11.43	42/47
36. Ove Rasch	28	11.1.21	1.2.48	1.4.46	41/47
48. Svend Børge Brandt	V	18.8.20	1.10.48	1.3.46	52/48
52a. Poul Andersen	22	15.11.22	1.10.48	1.4.46	40/48
60. Hans Arpe Hansen	omk	17.3.18	1.10.48	1.4.42	36/47
63. Jens Ludvig Nørgaard	20	27.1.20	1.4.49	1.1.45	48/48
67. Henning Andreas Mauritzen	10	8.5.25	1.4.49	1.6.46	41/49
68. Jørgen Johannes Larsen	5	12.9.25	1.4.49	1.10.46	40/49
74. Valdemar Kristian Rødbroe	19	24.7.23	1.4.49	1.12.47	37/48
77. Hans Peter Madsen	29	19.1.25	1.9.49	1.4.46	40/49
84. Erik Reimer Sørensen	6	25.3.20	1.9.49	1.2.48	40/49
85. Benth Wolff	S	13.3.24	1.9.49	1.3.48	44/49
105. Søren Egon Munk	omk	1.10.24	1.9.50	1.10.49	46/49
113. Jens Harry Jørgensen	omk	29.8.27	1.6.51	1.9.48	44/51
115. Robert Eivind Jensen	omk	10.10.27	1.6.51	1.11.48	39/51
116. Jens Peter Mogens Lønstrup	omk	16.9.24	1.6.51	1.12.48	41/51
119. Gudmund Juhl Pedersen	omk	7.4.25	1.6.51	1.11.46	46/49
121. Søren Christian Furbo	omk	13.6.24	1.6.51	1.6.49	41/51
125. Poul Nordstrøm Ammitzbøll	omk	13.2.25	1.6.51	1.1.50	45/51
126. Helmer Henry Nielsen	Ø	18.2.25	1.6.51	1.1.50	40/51
128a. Arne Lytzhøft Østergaard	K	12.10.26	1.6.51 ¹²	1.12.47	42/51
130. Orla Frode Anker Smøllerup Rasmussen	omk	1.1.23	1.10.52	1.4.46	39/50
131. Arne Hugo Lynge Trefeldt	omk	8.2.25	1.10.52	1.12.46	42/52
132. Harald Gerhardt Rasmussen	K	20.5.23	1.10.52	1.7.48	42/50
133. Flemming Munk	Brh	4.9.25	1.10.52	1.9.48	39/52
134. Anders Erling Tønne Johansen	omk	24.11.27	1.10.52	1.12.48	37/52
135. Jens Edvin Henning Hansen	omk	31.12.27	1.10.52	1.1.49	35/52

¹⁾ overchauffør. ²⁾ chauffør 1.12.35. ³⁾ chauffør 1.7.36. ⁴⁾ telegrafbud. ⁵⁾ chauffør 1.5.37. ⁶⁾ chauffør 1.10.46. ⁷⁾ overpostbud II 1.4.46, chauffør 1.7.47. ⁸⁾ chauffør 1.1.47. ⁹⁾ chauffør 1.6.45, ude af post- og telegrafv. 1.10.55–31.10.58. ¹⁰⁾ u.f.nr. 1.7.50–31.1.51. ¹¹⁾ pakmesterformand 1.11.50–31.3.54. ¹²⁾ u.f.nr. 1.11.52–31.10.53.

Tjenestemænd	Tjene- stedet	Født	Over- pak- mester	Postbud	Land- postbud	Fag- prøve
<i>(overpakmestre)</i>						
138. Svend Nyborg Christensen	omk	6.9.24	1.10.52	1.3.52	1.4.46	39/51
139. Verner Sørensen	omk	28.4.26	1.10.52	1.4.49	38/51
140. Carl Christian Gustafson	omk	18.3.28	1.10.52	1.6.49	46/52
141. Erik Karlo Christian Petersen	omk	15.5.28	1.10.52	1.6.49	43/52
144. Knud Aksel KjellbergK	18.9.26	1.10.52	1.1.52	1.10.47	41/51
146. Henry Egon Jensen12	10.3.26	1.10.52	1.5.50	42/52
149. Ole Gert Olsen	omk	14.3.26	1.10.52	1.12.50	52/52
152. Hans Søren Iversen	omk	7.10.24	1.4.53	1.4.47	40/51
153. Otto Milo Nielsen	omk	1.1.26	1.10.53 ¹⁾	1.1.47	39/53
158. Harly Iversen Qvottrup	omk	6.11.28	1.2.54	1.12.49	41/53
161. Hans Martin Bagge	omk	22.6.28	1.4.54	1.5.50	46/53
162. Svend Flemming Petersen	omk	13.12.27	1.4.54	1.5.50	49/53
164. Børge Verner Jensen	omk	11.3.27	1.4.54	1.3.51	40/52
166. Bendt Ole ArndtHvi	19.11.25	1.4.54	1.5.51	44/52
167. Bent Roos9	9.3.27	1.4.54	1.5.51	44/52
168. Verner Nielsen	omk	7.6.26	1.4.54	1.6.51	36/52
170. Harald PedersenSøb	9.5.27	1.4.54	1.6.51	39/52
171. Poul Lynggaard Buchholtz	omk	26.6.26	1.4.54	1.7.51	38/52
172. Christian Søgaard30	18.8.26	1.4.54	1.7.51	43/52
176. Verner Schlosser21	9.11.27	1.7.54	1.11.51	39/53
178. Gunnar ThelixK	11.5.27	1.7.54	1.12.51	38/53
179. Jens Bernhard Hemmingsen	omk	20.6.20	1.8.54	1.12.51	38/53
181. Karl Marius Madsen	omk	18.1.24	1.9.54	1.5.53	1.11.50	42/52
182. Preben Henning Bergqvist	omk	24.10.29	1.10.54	1.11.50	46/54
184. Bent Erik Sørensen	omk	10.7.27	1.10.54	1.3.51	47/54
185. Tage Nielsen	omk	26.9.25	1.10.54	1.7.54	1.1.49	40/53
186. Erik Schmidt	omk	23.4.27	1.10.54	1.1.52	41/54
187. Erik Christian Petersen	omk	22.4.30	1.11.54	1.5.51	43/54
191. Martin Valdemar Nielsen	omk	7.11.27	1.11.54	1.5.52	43/53
192. Aage Møller Nielsen	omk	28.9.28	1.11.54	1.5.52	40/53
193. Jens Peter SørensenK	2.9.26	1.11.54	1.7.52	46/53
194. Iver PrangN	30.6.25	1.4.55	1.7.50	39/54
200. Anthon Hansen JakobsenK	28.4.28	1.9.55	1.3.54	1.4.51	40/53
203. Poul Sørensen	omk	23.12.29	1.4.56	1.1.51	47/55
204. Henning Dvinge Hansen	omk	7.6.30	1.4.56	1.7.51	41/55
205. Ejner Tage Jensen	omk	4.8.27	1.4.56	1.1.52	37/55
207. Jørgen Kjeld Johansen	omk	9.10.28	1.4.56	1.4.52	42/55
208. Vagn Holm	omk	11.8.27	1.4.56	1.5.52	35/55
210. Knud Erik Verner Hansen	omk	13.11.28	1.4.56	1.12.52	48/55
211. Børge Arthur EriksenVby	5.1.28	1.4.56	1.2.53	40/55
214. Tom Madelung Arntzen	omk	17.1.29	1.4.56	1.10.53	50/55
218. Hugo Aage Schack HansenK	11.12.30	1.10.56	1.6.53	38/56
220. Ejner Sabransky	omk	5.6.29	1.10.56	1.2.53	49/56
221. Preben Ingemann Prebendorf	omk	17.4.32	1.10.56	1.5.53	43/56
223. Teddy Møller Andersen	omk	5.2.29	1.4.57	1.12.51	39/56
224. Gerhard PedersenK	10.1.28	1.4.57	1.7.52	37/53
227. Børge Rasmussen ReneK	26.2.29	1.4.57	1.5.53	39/56
228. Sigurd Jepsen	omk	26.3.27	1.4.57	1.1.56	1.1.51	40/54
231. Børge Overgaard	omk	23.5.31	1.4.57	1.1.54	39/56
232. Karl Johan Vestphal SalomonsenF	30.5.30	1.4.57	1.11.54	50/56
235. Carl Henning Sortsø	omk	14.2.30	1.9.57	1.5.53	38/57
236. Hans Erik Søgaard Kristensen	omk	9.7.28	1.9.57	1.5.57	1.8.49	39/55
244. Svend Aage Knudsen	omk	30.6.30	1.2.58 ²⁾	1.4.53	40/57

¹⁾ overpostbud II 1.12.50. ²⁾ overpostbud II 1.4.54.

Tjenestemænd	Tjenes- stedet	Født	Over- pak- mester	Postbud	Land- postbud	Fag- prøve
<i>(overpakmestre)</i>						
248. Villy Jeppe Larsen	omk	21.8.31	1.7.58	1.9.54	46/57
252. Knud Markvardsen	omk	29.6.30	1.7.58	1.2.55	49/57
253. Preben Poul Madsen	omk	12.7.31	1.7.58	1.11.55	46/57
254. Frank Hartvig Rasmussen	omk	16.1.31	1.7.58	1.7.57	1.7.54	41/56
255. Johannes Olsen	omk	8.7.31	1.7.58	1.2.56	42/57
258. Svend Aage Hansen	omk	8.11.30	1.12.58	1.11.55	42/58
262. Jørgen Asger Nielsen	omk	4.6.31	1.12.58	1.3.56	41/57
264. Svend Lundsgaard	omk	22.8.32	1.12.58	1.6.56	47/58
265. Richard Sørensen	omk	15.12.32	1.12.58	1.6.56	35/58
267. Henning Peter Ipsen	omk	7.2.31	1.12.58	1.6.56	38/57
268a. Villy Jensen	omk	28.12.31	1.12.58	1.12.56	43/58
271. Viggo Bent Andersen	omk	20.6.32	1.12.58	1.5.57	45/58
272. Richardt Aksel Gori	Gl	12.12.30	1.1.60	1.7.53	39/59
284. Peder Risum Mortensen	omk	11.3.34	1.1.60	1.12.56	48/59
286. Henning Albert Nielsen	omk	11.10.32	1.1.60	1.7.57	50/59
287. Aage Monhart Poulsen	omk	30.10.32	1.1.60	1.8.57	38/59
288. Leif Hornemann Jacobsen	omk	15.8.33	1.1.60	1.11.57	44/59
289. Hans Petersen Tøgersen	K	5.2.33	1.1.60	1.11.57	47/59
295. Kurt Rasmussen	omk	27.2.34	1.1.60	1.6.58	47/59
296. Erik Eriksen	3	13.1.34	1.1.60	1.8.58	43/59
297. Hans Johan Haslund Jørgensen	omk	8.2.32	1.4.60	1.7.54	35/59
299. Karl Sterup Sørensen	omk	23.7.33	1.4.60	1.2.56	43/59
301. Villy Pretzmann	omk	29.3.33	1.7.60	1.4.57	45/60
303. Gunnar Madsen	K	18.1.34	1.7.60	1.5.58	43/60
307. Jacob Elmo Christiansen	omk	8.3.35	1.7.60	1.10.58	42/60
308. Anker Christian Skov	Gl	4.6.35	1.7.60	1.12.58	39/60
309. Preben Riisberg	K	28.3.35	1.7.60	1.5.59	43/60
312. John Bjerregaard	S	23.2.35	1.12.60	1.7.56	39/60
315. Lenert Georg Jespersen	omk	15.4.34	1.12.60	1.5.58	43/60
318. Anders Christian Hvid Thomsen	K	30.4.32	1.4.61	1.6.53	37/59
320. Erik Gottrup	omk	15.3.34	1.4.61	1.1.61	1.6.57	43/60
322. Caj Holger Jørgensen	NV	8.4.35	1.12.61	1.4.57	38/61
323. Henning Gleerup	omk	12.8.36	1.12.61	1.12.58	46/61
324. Kai Carl Thomsen	omk	13.10.36	1.12.61	1.2.59	44/61
325. Erik Rudolf Madsen	omk	16.4.33	1.12.61	1.2.58	41/61
326. Anders Nikolaj Jensen	omk	25.7.34	1.12.61	1.4.58	43/61
327. Svend Aage Lindhøj	10	28.11.35	1.12.61	1.5.58	44/61
328. Børge Nielsen	omk	2.8.34	1.12.61	1.9.58	44/61
329. Jakob Nørris Dalsgaard	omk	21.11.35	1.12.61	1.11.58	42/61
330. Mogens Vestergaard	omk	3.12.35	1.12.61	1.11.58	50/61
331. Hans Marius Ottesen	omk	5.3.36	1.12.61	1.11.58	47/61
332. Søren Kristian Kristensen	21	7.6.36	1.12.61	1.2.59	45/61
334. Jens Frede Poulsen	omk	25.5.35	1.12.61	1.3.59	46/61
335. Hans Aage Andresen	Hé	15.11.35	1.12.61	1.3.59	48/61
338. Hans Peder Pedersen	omk	18.2.36	1.12.61	1.9.59	46/61
339. Erik Møller Thorsen	K	17.3.36	1.12.61	1.9.59	37/61
340. Arne Gylling	omk	4.1.36	1.12.61	1.10.59	40/61
342. Børge Schlegel	K	19.1.35	1.12.61	1.11.59	41/61
350. Kristen Johan Overgaard	omk	10.10.34	1.9.62	1.2.62	1.4.59	52/61
352. Ove Peter Nissen	Ksa	27.10.36	1.12.62	1.2.59	44/62
353. Ole Larsen	omk	21.4.36	1.12.62	1.1.58	44/62
354. Willy Laurids Meilstrup Olsen	omk	17.4.37	1.12.62	1.8.59	40/62
355. Peder Albert Richard Hansen	omk	19.12.35	1.12.62	1.8.58	42/62
357. Verner Johansen	omk	29.10.36	1.12.62	1.2.59	38/62

Tjenestemænd	Tjene- stedet	Født	Over- pak- mester	Postbud	Land- postbud	Fag- prøve
<i>(overpakmestre)</i>						
359. Preben Thomas Nielsen Thomsen	omk	7.4.37	1.12.62	1.10.59		44/62
360. Jørgen Frederiksen	omk	7.7.37	1.12.62	1.12.60		47/62
361. Emil Grønborg Hansen	omk	12.12.36	1.12.62	1.11.59		40/62
363. Ejler Viktor Christensen	omk	3.6.35	1.12.62	1.12.59		43/62
364. Niels Fenger Hald	omk	28.8.37	1.12.62	1.12.59		51/62
366. Christen Henrik Nielsen	omk	12.7.38	1.12.62	1.6.61		41/62
367. Hans Nissen Nielsen	omk	18.4.36	1.12.62	1.6.60		42/62
368. Jørn Christian Larsen	omk	18.8.36	1.12.62	1.6.60		44/62
369. Bruno Kiel Sørensen	omk	16.3.36	1.12.62	1.6.60		47/62
370. Carlo Hildeborg Jensen	omk	18.8.36	1.12.62	1.6.60		40/62
371. Erik Madsen	omk	11.12.35	1.12.62	1.6.60		42/62
372. Pauli Schou	omk	5.8.37	1.12.62	1.9.60		50/62
373. Tage Erling Poulsen	omk	10.4.37	1.12.62	1.12.60		48/62
374. Villy Nielsen	omk	15.7.36	1.12.62	1.2.61		38/62
376. Carl Johannes Ottosen	Van	19.8.35	1.7.63	1.1.58		44/63
377. Jørgen Albrechtsen	omk	27.1.37	1.7.63	1.5.59		44/63
378. Bent Skov Laustsen	omk	17.6.34	1.7.63	1.2.58		37/63
379. Aksel Koldbro Jensen	K	9.10.34	1.7.63	1.5.59		33/63
380. Per Verner Fjellander	K	6.6.38	1.7.63	1.8.60		44/63
381. Erik Enegaard	K	26.6.38	1.7.63	1.10.60		43/63
382. Arne Andreas Nielsen	omk	8.5.36	1.7.63	1.10.59		45/63
383. Ejler Sørensen	omk	27.2.37	1.7.63	1.11.59		36/62
384. Falk Manfred Lindberg	omk	22.3.37	1.7.63	1.2.60		42/63
385. Niels Rosendahl	omk	27.8.37	1.7.63	1.4.60		39/63
387. Frank Jensen	omk	30.12.37	1.7.63	1.5.60		42/63
388. Carl Vilhelm Odgaard Møller	omk	21.2.37	1.9.63	1.7.59		38/63
389. Peter Kristian Hede	omk	7.9.35	1.9.63	1.6.60		52/63
390. Verner Jensen	omk	10.8.35	1.9.63	1.6.60		41/63
391. Erik Andresen	omk	8.5.39	1.9.63	1.6.60		39/63
392. Ole Leiling	omk	26.1.38	1.9.63	1.6.60		44/63
393. Andreas Anton Christiansen	omk	11.4.40	1.9.63	1.8.62		44/63
395. Kort Kortsen	omk	9.1.37	1.9.63	1.12.61		43/63
396. Hugo Egil Kristensen	Ch	28.11.35	1.9.63	1.2.62		43/63
399. Hans Jørgen Conradsen	omk	11.1.38	1.9.63	1.8.62		46/63
400. Bent Juel Hansen	omk	19.9.37	1.9.63	1.9.62		46/63
402. Jørgen Valdemar Johansen	K	17.12.36	1.11.63	1.4.59		43/63
403. Alfred Kronborg Jensen	Ø	10.1.37	1.11.63	1.10.60		42/63
404. Niels Bent Jensen	omk	22.1.38	1.11.63	1.8.61		47/63
405. Laurs Rasmussen	omk	9.10.38	1.11.63	1.4.62		43/63
406. Mogens Abraham Henriksen	omk	12.7.35	1.11.63	1.9.62		53/63
407. Marinus Nybo Jensen	omk	5.11.36	1.11.63	1.10.62		41/63
408. Jeppe Verner Søndergaard	K	19.11.36	1.11.63	1.1.63		43/63
410. Hans Peter Hansen	omk	22.12.31	1.9.64	1.2.56		37/64
411. Ole Hansen	K	17.10.37	1.9.64	1.2.60		43/64
412. Tonny Robert Rasmussen	omk	24.11.37	1.9.64	1.12.58		47/64
413. Erik Andersen	omk	8.9.34	1.9.64	1.6.59		47/64
414. Sigvald Jensen Overgaard	omk	14.10.38	1.9.64	1.2.61		37/64
415. Karl Emil Christensen	omk	19.5.37	1.9.64	1.6.62		48/64
416. Jørgen Villy Hansen	aff	7.5.40	1.9.64	1.9.62		45/64
417. Eli Viggo Peter Rasmussen	omk	24.6.40	1.9.64	1.10.62		45/64
418. Jørgen Bendt Nielsen	omk	1.6.40	1.9.64	1.4.62		38/64
419. Ejnar Egon Mikkelsen	omk	23.10.39	1.9.64	1.11.62		43/64
420. Vagn Mikkelsen	omk	18.6.35	1.9.64	1.1.63		37/64
421. Svend Tarp Jørgensen	omk	1.2.40	1.9.64	1.1.63		49/64
422. Peter Obling Petersen	K	14.9.38	1.9.64	1.2.63		46/64

Tjenestemænd	Tjene- stedet	Født	Over- pak- mester	Postbud	Land- postbud	Fag- prøve
<i>(overpakmestre)</i>						
423. Ib Houland Andreassen	omk	4.6.39	1.9.64	1.3.63	39/64
424. Peter Thomsen Petersen	omk	14.5.39	1.9.64	1.3.63	45/64
425. Verner Aksel Schou Helenius	omk	24.3.37	1.9.64	1.3.63	51/64
426. Carl Anthon Klitgaard Brander	K	9.7.39	1.9.64	1.3.63	41/64
427. Henning Johansen	omk	5.7.39	1.9.64	1.4.63	38/64
428. Arne Ringe Sonnenborg	21	22.11.35	1.9.64	1.5.63	41/64
430. Percival Kjær	K	6.9.38	1.9.64	1.7.63	46/64
432. Rikard Zdrenka	omk	11.2.39	1.9.64	1.8.63	43/64
433. Leo Barslund Nielsen	omk	16.3.38	1.9.64	1.9.63	47/64
434. Bjarne Per Nielsen	omk	11.2.37	1.5.65	1.6.59	39/65
435. Jørgen Bach	omk	30.5.35	1.5.65	1.8.58 ¹⁾	52/65
436. Jørgen Ingemann Strandborg Haasum	omk	14.3.38	1.5.65	1.7.60	38/65
437. Jørgen Otto Jørgensen	omk	20.10.38	1.5.65	1.3.61	45/65
438. Kaj Meldgaard Christensen	omk	29.4.37	1.5.65	1.2.60	45/65
439. Keld Broni	V	3.7.40	1.5.65	1.2.63	48/65
440. Karlo Viggo Jensen Bak	omk	23.12.37	1.5.65	1.12.61	42/65
441. Agner Pedersen	omk	6.11.37	1.5.65	1.12.61	44/65
442. Aage Christensen	omk	4.7.37	1.5.65	1.1.62	43/65
443. Mogens Holm Sørensen	omk	26.2.41	1.5.65	1.5.63	39/65
444. Benny Jacobsen	omk	1.7.41	1.5.65	1.11.63	46/65
445. Finn Sørensen	omk	8.8.41	1.5.65	1.9.62	40/65
446. Ib Larsen	omk	31.8.39	1.5.65	1.9.62	36/65
447. Ole Holst Nielsen	omk	8.4.41	1.5.65	1.11.62	40/65
448. Richard Valdemar Hansen	omk	16.4.40	1.5.65	1.12.62	51/65
449. Jørn Mortensen	afi	18.3.39	1.5.65	1.1.63	49/65
451. Niels Adamsen	afi	8.8.39	1.5.65	1.5.63	43/65
452. Ib Simonsen	omk	10.9.40	1.5.65	1.5.63	47/65
453. Ejner Strauss	afi	25.12.40	1.5.65	1.8.63	43/65
454. Arne Sigfred Møller	omk	22.7.40	1.5.65	1.10.63	52/65
455. Svend Erik Ølgaard Sørensen	afi	9.6.40	1.5.65	1.11.63	42/65
456. Kai Leo Jensen	omk	15.9.40	1.5.65	1.11.63	49/65
457. Jens Erwin Kirkegaard	omk	4.6.36	1.5.65	1.12.63	42/65
459. Jørn Nørr Olsen	afi	3.12.41	1.5.65	1.1.64	50/65
460. Ove Anton Hansen	afi	1.9.40	1.5.65	1.1.64	44/65
462. Ejvind Christensen	afi	12.5.37	1.5.65	1.3.64	40/65
463. Jens Lauridsen	omk	5.1.39	1.5.65	1.3.64	44/65
464. Jens Aage Andreas Hansen	afi	12.5.39	1.5.65	1.3.64	45/65
465. Henning Wiese	afi	22.6.41	1.5.65	1.5.64	39/65
466. Svend Knudsen	omk	16.6.35	1.9.65	1.12.59 ²⁾	40/65
467. Erik Durup Pindbo	omk	30.5.38	1.9.65	1.12.61	1.11.60	40/63
468. Harry Boest Frederiksen	omk	6.8.37	1.9.65	1.12.61	40/65
469. Søren Andersen	omk	12.2.41	1.9.65	1.6.63	49/65
470. Viggo Madsen	omk	13.5.38	1.9.65	1.4.62	42/65
471. Svend Aage Tønnes	afi	18.10.40	1.9.65	1.12.62	52/65
472. Svend Erik Larsen	afi	27.12.41	1.9.65	1.12.63	37/65
473. Jørgen Tarnow	afi	22.5.41	1.9.65	1.3.65	51/65
474. Bent Ove Christiansen	K	19.11.41	1.9.65	1.3.63	38/65
475. Kai Olin	K	27.7.40	1.9.65	1.1.65	48/65
476. Jørgen Richard Karred Larsen	K	27.1.41	1.9.65	1.8.64	41/65
477. Kaj Erik Andersen	afi	20.12.41	1.9.65	1.8.64	40/65
478. Knud Anker Sloth Andersen	afi	26.5.40	1.9.65	1.9.64	37/65
479. Peter Fuglsang	afi	2.1.42	1.9.65	1.12.64	43/65

¹⁾ u.f.nr. 1.5.-31.10.63. ²⁾ u.f.nr. 1.11.64-28.2.65.

Tjenestemand	Tjenes- stedet	Født	Kontor- pak- mester	Overpostbud		Postbud	Land- postbud
				I	II (postpak- mester)		
<i>(kontorpakmestre)</i>							
100. Svend Torkil Rydiander	ap	5.8.04	1.4.62	1.4.52	1.1.45	1.4.32	
101. Valther Fridolf Jensen	pakke	28.11.18	1.4.62	1.12.52	1.1.49	1.12.42	
102. Poul Støvlbæk	V	7.5.16	1.4.62	1.12.52	1.4.49	1.3.48	
103. Octavius Christian Niels Frederiksen	NV	3.4.04	1.4.62	1.4.54	1.4.46	1.12.38	
104. Arne Hylager Jensen	told	7.5.23	1.4.62	1.6.54	1.1.48	1.10.47	
105. Karlo Max Viktor Serritzlev	K	8.7.14	1.4.62	1.6.54	1.3.50	1.2.48	
106. Peter Edmund Lorentsen Brøndum	F	2.9.22	1.4.62	1.10.54	1.3.48	1.4.46	
107. Bent Harald Jørgensen	V	25.4.25	1.4.62	1.10.54	1.8.51	1.7.49	
108. Egon Petersen	V	10.5.25	1.4.62	1.10.54	1.6.52	1.10.49	
109. Harald Bøegh	N	7.6.14	1.4.62	1.11.54	1.4.46	1.12.40	
110. Egon Laurits Larsen	Van	19.7.14	1.4.62	1.4.55	1.1.48	1.1.42	1.8.38
111. Kaj Aage Christensen Kjærgaard	K	5.11.16	1.4.62	1.7.55	1.4.50	1.2.48	
112. Verner Marius Tistrand Hansen	K	21.2.20	1.4.62	1.3.56	1.10.50	1.2.48	
113. Helmuth Sørensen	K	17.5.21	1.4.62	1.9.56	1.11.50	1.3.48	
114. Preben Finn Grüner-Pedersen	K	28.5.24	1.4.62	1.11.56	1.8.51	1.7.49	
115. Erling Flagfeldt	K	27.2.25	1.4.62	1.11.56	1.10.53	1.2.51	
115a. Carl Lundqvist Andersen	Ba	18.11.05	1.4.62	1.4.57	1.4.53	1.11.51	1.4.36
116. Kaj Verner Johannesen	Ø	1.10.20	1.4.62	1.4.58	1.4.46	1.10.44	
117. Henry Albert Christensen	Ly	22.9.17	1.4.62	1.11.47	1.4.43	
119. Robert Ingvard Jensen	Hvi	29.10.24	1.4.62	1.2.49	1.4.46	
120. Einer Nyvang Nielsen	omk	5.4.18	1.4.62	1.6.52	1.3.49	
121. Niels Aage Dahl	S	9.12.23	1.4.62	1.6.52	1.6.50	
122. Jørgen Poulsen	omk	12.6.24	1.4.62	1.2.53	1.4.46	
123. Jens Carl Gustav Hansen	Brh	7.9.21	1.4.62	1.2.53	1.11.49	
125. Hugo Ivan Andersen	Ly	28.1.22	1.4.62	1.4.53	1.9.47	
125a. Børge August Christian Jensen	Bav	16.4.13	1.4.62	1.4.53	1.2.48	
126. Preben Hugo Alexander Hansen	omk	17.6.27	1.4.62	1.4.53	1.6.51	
127. Henry Huusom Petersen	omk	5.11.17	1.4.62	1.8.53	1.2.48	
128. Anton Johannes Aksel Larsen	Ksa	10.10.20	1.4.62	1.9.53	1.11.46	
128a. Aage Erwin Køhlert	Gl	5.9.26	1.4.62	1.11.53	1.1.49	
129. Charles Leth	omk	24.2.20	1.4.62	1.6.54	1.7.51	
130. Stanley Peder Velling	omk	12.9.27	1.4.62	1.6.54	1.12.51	
131. Paul Anker Nielsen	omk	20.2.27	1.4.62	1.10.54	1.11.51	
132. Louis Ruben	omk	15.11.29	1.4.62	1.4.55	1.7.54	
133. Johannes Christensen	omk	30.3.25	1.4.62	1.5.55	1.5.51	
134. Kaj Heitmann	F	21.3.25	1.6.62	1.2.55	1.11.51	1.4.46	
135. Hans Kristian Steensen	omk	27.4.26	1.6.62	1.7.55	1.7.51	
136. Frede Peter Georg Nielsen	ap	17.10.16	1.7.62	1.9.53	1.4.47	1.2.47	
137. Helge Kjeld Hansen	K	7.5.25	1.7.62	1.12.56	1.11.51	1.6.46	
138. Jørgen Holm	omk	23.9.29	1.11.62	1.1.56	1.7.51	
139. Svend Anker Andersen	K	4.2.27	1.12.62	1.2.57	1.10.53	1.7.51	
140. Anton Nielsen	K	9.5.27	1.1.63	1.2.57	1.10.53	1.12.51	
142. Ejgil Oscar Berthil Larsen	N	21.12.18	1.2.63	1.10.48	1.1.46	
143. Arnold Pedersen	omk	23.1.20	1.3.63	1.4.56	1.9.50	
145. Hans Christian Jacobsen	K	29.4.12	1.4.63	1.2.53	1.4.46	1.2.40	
146. Knud Børge Larsen	SV	9.10.10	1.4.63	1.4.54	1.4.46	1.2.40	
147. Erik Martin Hansen	pakke	8.12.16	1.4.63	1.6.54	1.6.50	1.6.46	
148. Niels Peter Nielsen	ap	15.6.22	1.4.63	1.11.54	1.2.53	1.12.50	
149. Ruben Hans Gwinner	NV	7.5.15	1.4.63	1.4.55	1.4.46	1.6.39	
150. Henning Frederiksen	told	31.7.21	1.4.63	1.6.55	1.11.49	1.8.45	
151a. Christian Herman Olsen	Tå	5.8.12	1.4.63	1.4.56	1.5.48	1.6.38	
152. Ejner Meyer Larsen	ap	23.3.23	1.4.63	1.5.56	1.6.52	1.6.48	
153. Gert Christen Bertelsen	NV	25.4.21	1.4.63	1.4.57	1.3.48	1.5.45	
154. Hans-Henrik Weiling Nielsen	Vby	20.11.20	1.4.63	1.4.57	1.7.48	1.12.44	

Tjenestemand	Tjenes- stedet	Født	Kontor- pak- mester	Overpostbud		Postbud	Land- postbud
				I	II (postpak- mester)		
Kontorpakmestre.							
13. Carsten Hansen Jürgensen	omk	29.9.00	1.4.58	1.8.45	1.12.34	1.4.28	1.9.20 ¹
16. Hans Christensen	K	27.4.96	1.4.58	1.3.46	1.8.27	1.6.19	
21. Niels Juel Villy Hansen	pakke	26.12.00	1.4.58	1.4.46	1.10.36	1.5.30	1.6.20 ¹
24. Harry Emil Marius Lindeløv	omk	31.7.02	1.4.58	1.4.46	1.7.37	1.4.28	1.11.20 ¹
33. Adolf Peter Gensmer	Ø	7.3.00	1.4.58	1.4.47	1.5.36	1.4.28	1.4.20 ¹
35. Harald Ejner Olsen	K	23.7.96	1.4.58	1.6.47	1.9.36	1.6.19	
37. Henry Peder Olsen	K	28.1.02	1.4.58	1.4.48	1.5.38	1.2.30	1.4.20 ¹
41. Niels Jensen Jacobsen	Brh	21.12.98	1.4.58	1.4.48	1.4.46	1.6.19 ²	
42. Sophus Peder Larsen	K	20.11.98	1.4.58	1.4.49	1.6.43	1.8.19 ²	
43. Axel Eivind Johannes Jørgensen	Hl	20.3.03	1.4.58	1.4.49	1.9.44	1.6.28	
44. Allan Erik Vilhelm Jensen	Van	21.4.12	1.4.58	1.4.49	1.4.45	1.4.38	
48. Vilhelm Julius Friis Bille	Ly	10.5.13	1.4.58	1.4.55	1.4.46	1.6.38	
49. Frederik Vilhelm August Holm	omk	29.3.00	1.11.58	1.8.47	1.4.46	1.5.26	1.3.23 ³
51. Svend Aage Anders Gertz Jensen	Søb	2.4.20	1.12.58	1.4.50	1.5.44	
53. Hakon Poul Gertsen	omk	23.8.17	1.2.59	1.4.49	1.4.47	1.9.41	
54. Niels Peder Pedersen	ap	22.7.98	1.4.59	1.4.44	1.2.35	1.6.19	
56. Ove Starinsky von der Recke Beckmann	omk	5.10.16	1.4.59	1.2.50	1.4.47	1.1.42	
57. Carl Albert Frederik Mathiesen	omk	22.7.00	1.9.59	1.2.52	1.9.47	1.5.30	1.4.20 ¹
62. Frits Overgaard Jensen	omk	28.9.21	1.4.60	1.2.52	1.3.48	1.10.45	
64. Ove Sønderholm Christensen	omk	9.2.08	1.2.61	1.12.52	1.9.48	1.2.48	
66. Christian Emil Jørgensen	F	19.12.15	1.4.61	1.4.49	1.8.45	1.1.40	
67. Samuel Leib Tschernja	K	20.12.04	1.4.61	1.2.50	1.9.45	1.7.35	
68. Oluf Herman Lind	told	11.8.04	1.4.61	1.8.51	1.12.48	1.11.33	
69. Viggo Skovlund Bøgild Laursen	pakke	21.5.19	1.4.61	1.6.52	1.7.47	1.6.43	
70. Erik Sønderholm Christensen	V	1.6.23	1.4.61	1.12.52	1.2.47	1.4.46	
71. Robert Hjardemaal Klæstrup	omk	8.5.23	1.4.61	1.12.52	1.12.48	1.4.46	
72. Gunnar Jens Gregersen	K	26.2.20	1.4.61	1.2.53	1.10.46	1.3.44	
73. Kaj Pallesgaard Kristensen	omk	26.11.07	1.4.61	1.4.54	1.4.46	1.4.43	1.11.35
74. Ivan Leif Jørgensen	omk	12.2.25	1.4.61	1.9.54	1.12.48	1.4.46	
75. Henry Christian Hammersholt Christensen	Gj	1.2.16	1.4.61	1.4.55	1.4.46	1.4.41	
76. Svend August Karlsson	omk	7.12.25	1.4.61	1.4.55	1.12.48	1.1.47	
77. Holger Edmund Christensen	Hé	4.1.15	1.4.61	1.4.55	1.10.49	1.10.48	1.2.48
78. Svend Aage Hansen	omk	31.10.08	1.4.61	1.11.55	1.4.49	1.2.48	
79. Leif Erik Heinemann	omk	6.5.10	1.4.61	1.11.55	1.4.49	1.2.48	
80. Willy Petersen	omk	16.5.14	1.4.61	1.4.56	1.4.49	1.2.48	
81. Alf Peter Villiam Andreas Andresen	omk	31.7.22	1.4.61	1.9.56	1.5.49	1.2.48	
82. Villy Egon Jeppesen	omk	17.6.20	1.4.61	1.10.56	1.5.51	1.2.48	
83. Poul Edvard Hyllestad	S	13.4.20	1.4.61	1.4.57	1.12.46	1.5.44	
84. Erik Gregers Jørgensen	luh	6.5.24	1.4.61	1.4.57	1.2.51	1.11.48	
85. Svend Kjærgaard	Ksa	28.3.24	1.4.61	1.4.57	1.6.52	1.6.46	
86. Hans Jacob Christiansen	Ø	26.6.11	1.4.61	1.11.57	1.4.46	1.2.40	
86a. Erik Hammerhøj	Gl	14.9.21	1.4.61	1.3.58	1.12.48	1.10.45	
87. Rasmus Christian Conradsen	NV	1.1.98	1.11.61	1.4.46	1.6.41	1.6.19 ²	
88. Børge Willy Jønsson	V	2.9.18	1.11.61	1.12.52	1.2.47	1.12.46	
89. Villy Linus Pedersen	told	23.9.21	1.11.61	1.8.53	1.9.47	1.8.46	
90. Gunner Verner Christensen	omk	18.2.26	1.1.62	1.4.57	1.4.53	1.11.50	
91. Ejnar Mikkelsen	omk	28.2.18	1.1.62	1.4.52	1.2.48	
92. Carl Otto Olsen	pakke	29.10.97	1.4.62	1.4.48	1.5.28	1.4.20	
94. Helge Petersen	N	23.2.14	1.4.62	1.3.50	1.4.46	1.3.38	
95. Max Leo Sværd Rasmussen	ap	16.8.06	1.4.62	1.7.50	1.4.43	1.4.38	
96. Johannes Henrik Larsen	ap	28.7.02	1.4.62	1.8.50	1.7.43	1.4.32	
98. Henning Julius Jensen	F	23.10.10	1.4.62	1.10.51	1.4.43	1.4.38	

1) telegrafbud. 2) ude af postv. 1.6.21–30.4.24^o. 3) ude af postv. 1.7.24–30.4.25.

Tjenestemænd	Tjenestested	Født	Kontorpakmester	Overpostbud		Postbud	Landpostbud	
				I	II (postpakmester)			
<i>(kontorpakmestre)</i>								
155.	Kristian August Rasmussen	K	14.10.08	1.4.63	1.8.57	1.4.49	1.2.48	
156.	John Gunnar Jensen	V	28.3.22	1.4.63	1.12.48	1.6.46	
158.	Arvid Fritz Helge Nielsen	Ø	28.10.24	1.4.63	1.3.51	1.4.46	
159.	Ejner Erik Hansen	Van	22.7.24	1.4.63	1.6.51	1.1.49	
160.	Poul Hansen	N	21.1.27	1.4.63	1.11.51	1.2.48	
161.	Erik Christian Hansen	Ø	15.3.25	1.4.63	1.3.52	1.3.50	
162.	Kjeld Irming-Pedersen	Ø	3.6.30	1.4.63	1.10.52	1.7.51	
163.	Jørn Max Reuter	F	21.12.25	1.4.63	1.12.52	1.3.47	
164.	Kurt Schrøder Jensen	F	26.2.26	1.4.63	1.12.52	1.4.47	
165.	Frantz Adolph Kjeld Nielsen	luh	27.9.18	1.4.63	1.2.53	1.2.48	
166.	Poul Loch Nielsen	V	23.8.30	1.4.63	1.2.53	1.11.51	
167.	Alfred Otto Østergaard	Ch	7.5.22	1.4.63	1.3.53	1.2.47	
168.	Arne Daniel Christensen	S	18.4.30	1.4.63	1.8.53	1.5.51	
169.	Thyge Pedersen Tøgersen	S	4.11.26	1.4.63	1.9.53	1.6.51	
170.	Ib Hansen	K	30.11.29	1.4.63	1.12.53	1.3.52	
170a.	Georg Uldahl Engraf	Bav	6.11.22	1.4.63	1.4.54	1.3.49	1.2.48
171.	Alexander Kay Kraul	K	27.2.19	1.4.63	1.5.54	1.10.50	
172.	Niels Jørgen Nielsen	K	28.8.29	1.4.63	1.5.54	1.6.53	
174.	Vagn Ingemann Gadegaard Dubgaard	Ly	9.11.14	1.4.63	1.4.55	1.2.48	
175.	Max Holme Jensen	Ly	26.9.18	1.4.63	1.4.55	1.2.48	
176.	Knud Launy Johansen Grønberg	Hvi	19.12.26	1.4.63	1.9.55	1.10.50	
177.	Poul Leif Holte	K	20.1.30	1.4.63	1.10.55	1.11.54	
178.	Ove Petersen	Vir	31.10.24	1.4.63	1.4.56	1.1.47	
179.	Hans Jørgen Hansen	omk	16.10.32	1.4.63	1.4.56	1.8.54	
180.	Jørgen Blicher	omk	7.11.28	1.4.63	1.5.56	1.12.53	
181.	Bendt Haurum Holmskov	omk	8.1.27	1.4.63	1.6.56	1.10.50	
182.	Svend Aage Eskildsen	omk	21.3.28	1.4.63	1.10.56	1.12.52	
183.	Jørgen Andersen	K	28.10.30	1.4.63	1.12.56	1.2.55	
184.	Aage Niels Kristensen	omk	20.3.31	1.4.63	1.1.57	1.6.55	
185.	Erik Olsen	omk	7.9.30	1.4.63	1.1.57	1.8.55	
186.	Jan William Bech	Hé	4.8.28	1.4.63	1.4.57	1.6.50	
187.	Henning Berg Lund	omk	27.9.28	1.4.63	1.4.57	1.10.53	
188.	Ejvind Benn	Brh	8.3.30	1.4.63	1.4.57	1.9.54	
189.	Anker Willy Heinrich Semmelroth	omk	9.6.21	1.4.63	1.7.46	
190.	Hans Verner Moss Ebbesen	omk	19.12.20	1.4.63	1.2.52	
191.	Arne Peder Jensen	luh	1.12.29	1.4.63	1.5.53	
192.	Børge Rahbøl	Ch	8.2.09	1.6.63	1.6.56	1.2.48	
193.	Povl Egholm Hansen	ap	4.3.26	1.7.63	1.12.57	1.6.55	1.12.50	
194.	Leo Grøndal Nissen	ap	29.12.26	1.7.63	1.4.54	1.7.51	
195.	Hans Mogensen Thomassen	omk	4.5.27	1.7.63	1.3.52	
196.	Harris Woulfsbach Frederiksen	omk	25.10.23	1.10.63	1.5.49	
197.	Søren Blanner Kristensen	Ø	15.3.27	1.11.63	1.4.53	1.3.52	
198.	Arne Emil Møller Larsen	Vby	7.8.26	1.11.63	1.4.58	1.7.49 ¹⁾	
199.	Aage Larsen	omk	13.2.20	1.12.63	1.6.55	1.11.50	
200.	Axel Sejer Jensen	told	15.8.19	1.1.64	1.11.49	1.5.46	1.9.43
201.	Marius Peter Egon Larsen	V	20.9.28	1.1.64	1.11.54	1.10.52	
202.	Tage Villiam Pedersen	K	9.6.31	1.1.64	1.12.56	1.3.55	
203.	Henry Jensen	Vby	12.4.28	1.1.64	1.10.52	
204.	Karl Johan Hendriksen	Søb	20.10.24	1.2.64	1.1.51	
205.	Max Schlüter	SV	24.9.12	1.4.64	1.2.55	1.2.53	1.2.48	
206.	Knud Ingvor Hansen	Gl	31.5.16	1.4.64	1.4.57	1.4.46	1.1.44	1.4.41
207.	Børge Høj Petersen	pakke	8.10.25	1.4.64	1.4.57	1.7.52	1.11.46	

¹⁾ ude af post- og telegrafv. 1.9.52-31.1.53.

Tjenestemand	Tjenestested	Født	Kontorpakmester	Overpostbud		Postbud	Landpostbud
				I	II (postpakmester)		
<i>(kontorpakmestre)</i>							
208. Poul Emil Jeppesen	omk	9.3.09	1.4.64	1.7.57	1.4.52	1.2.48	
209. Aksel Christian Pedersen	told	4.8.12	1.4.64	1.6.51	1.2.48	
210. Arne Albert Jensen	told	5.3.22	1.4.64	1.8.51	1.4.46	
211. Erik Ove Weihe	told	9.10.22	1.4.64	1.4.52	1.4.46	
212. Verner Aksel Jensen	pakke	9.12.26	1.4.64	1.2.53	1.1.48	
213. Mogens Hansen	F	23.9.27	1.4.64	1.10.53	1.10.48	
214. Anker Mads Stefan Pedersen	Gj	12.12.27	1.4.64	1.2.54	1.1.49	
215. Elo Hvidtfeldt Lorentzen	Ø	18.2.31	1.4.64	1.5.54	1.3.52	
217. Ivan Alex Peters	N	24.12.27	1.4.64	1.12.54	1.12.49	
218. Folmer Christensen	V	26.8.29	1.4.64	1.12.54	1.5.53	
219. Helge Laurits Emil Lintrup	ap	4.12.23	1.4.64	1.4.55	1.6.48	
220. Niels Kristian Pedersen	Hé	8.10.28	1.4.64	1.4.55	1.6.51	
221. Christian Hansen	luh	21.12.20	1.4.64	1.6.55	1.6.50	
222. Arne Lars Evander	told	23.6.23	1.4.64	1.7.55	1.6.47	
223. Otto Jung	ap	18.5.28	1.4.64	1.9.55	1.6.49	
224. Arthur Hagbard Jørgensen	ap	26.10.21	1.4.64	1.12.55	1.4.52	
225. Marius Jørgensen Lorensen	ap	16.4.23	1.4.64	1.12.55	1.5.52	
226. Peter August Wolter	V	19.12.28	1.4.64	1.12.55	1.12.53	
227. Jens Gabelgaard Clausen	Hl	19.12.25	1.4.64	1.3.56	1.1.50	
228. Paul Anders Peter Andersen	S	15.11.26	1.4.64	1.10.56	1.7.51	
229. Hans Erik Larsen	Hot	20.6.30	1.4.64	1.11.56	1.7.51	
230. Villy Erling Arne Bendtsen	K	13.10.16	1.4.64	1.12.56	1.2.48	
231. Kurt Engelhardt Rasmussen	K	6.4.32	1.4.64	1.12.56	1.7.55	
232. Villy Palle Harly Nielsen	K	3.1.28	1.4.64	1.3.57	1.6.51	
233. Arne Vildfeldt Rasmussen	K	26.11.29	1.4.64	1.3.57	1.3.54	
234. Niels Frede Steen	K	10.6.30	1.4.64	1.3.57	1.3.55	
235. Peter Poulsen	Søb	2.6.26	1.4.64	1.4.57	1.7.51	
236. Egon Kristian Pedersen	Vir	23.5.25	1.4.64	1.5.57	1.1.51	
237. Flemming Rasmussen	Ø	22.5.30	1.4.64	1.12.57	1.4.52	
238. Verner Schou	Brh	13.11.27	1.4.64	1.12.48	
239. Hans Helge Jens Mortensen	Ly	21.2.30	1.4.64	1.8.51	
240. Jens Kristian Andersen	Van	5.12.26	1.4.64	1.10.51	
241. Oskar Sigfred Abildskov	omk	5.11.19	1.4.64	1.5.52	
242. Fritz Roland Hirsch Sørensen	omk	31.5.27	1.4.64	1.6.52	
243. Kaj Erik Rostgaard Nielsen	omk	28.5.31	1.4.64	1.12.53	
244. Niels Martinus Malle	omk	18.10.29	1.4.64	1.11.52	
245. Arne Kornerup Bang Christensen	omk	31.5.28	1.4.64	1.12.52	
246. Frede Andersen	Hvi	2.9.28	1.4.64	1.12.52	
247. John Hansen	Vby	25.1.32	1.4.64	1.2.53	
248. Arne Pedersen	Tå	16.1.24	1.4.64	1.11.54	1.11.52
250. Arne Ole Nielsen	omk	14.9.30	1.4.64	1.5.54	
251. Karl Godsk Mikkelsen	omk	17.5.31	1.4.64	1.6.54	
252. Lindye Elof Vagnkilde	omk	3.10.33	1.4.64	1.2.56	
253. Olaf Blanner Kristensen	omk	29.12.30	1.4.64	1.2.55	
254. Bent Cecil Lars Petersen	omk	17.10.30	1.4.64	1.2.55	
255. Mogens Peder Mogensen	K	12.11.32	1.4.64	1.4.57	
256. Robert Vagn Diekelmann Kristiansen	pakke	29.5.22	1.5.64	1.7.54	1.4.46	
257. Paul-Ebbe Meyer	omk	2.6.34	1.6.64	1.10.56	
258. Erik Saxbeck	Hl	17.1.31	1.9.64	1.4.64	1.2.52	
259. Henry Bjerre Pedersen	K	14.8.33	1.9.64	1.8.57	
260. Erling Erik Ejegod Christiansen	Hl	11.10.28	1.10.64	1.2.53 ¹⁾	
261. Egon Madsen	V	10.4.21	1.11.64	1.3.58	1.12.50	

¹⁾ u.f.nr. 1.8.-31.12.62.

Tjenestemænd	Tjenes- stedet	Født	Kontor- pak- mester	Overpostbud		Postbud	Land- postbud
				I	II (postpak- mester)		
<i>(kontorpakmestre)</i>							
262. Olaf Jørgen Nicolai Crillesen.....	pakke	28.9.16	1.12.64	1.4.56	1.10.40	
263. Svend Gunnar Svendsen.....	S	27.3.28	1.12.64	1.3.58	1.6.52	
264. Nis Aage Damgaard.....	K	13.5.33	1.3.65	1.8.57	
265. Christian Peter Hede.....	K	19.7.33	1.3.65	1.2.58	
266. Erik Kristian Frederik Jensen.....	Drg	7.10.08	1.4.65	1.4.54	1.4.46	1.2.36	1.10.34
267. Egon Gudmund Petersen.....	NV	15.8.16	1.4.65	1.4.52	1.4.47	
268. Viggo Johannes Børge Hansen.....	SV	28.9.21	1.4.65	1.11.52	1.11.46	
269. Henning Leif Frederiksen.....	Bav	16.11.24	1.4.65	1.4.55	1.1.49	
270. Per Boie Rasmussen.....	F	23.8.29	1.4.65	1.9.55	1.9.50	
271. Erling Ejvind Hansen.....	F	4.9.29	1.4.65	1.10.55	1.10.50	
272. Thorkild Andersen Toft.....	pakke	10.1.23	1.4.65	1.4.56	1.3.48	
273. Leo Aage Ludvig Hansen.....	omk	8.12.24	1.4.65	1.4.56	1.1.49	
274. Ib Thygesen.....	pakke	15.6.27	1.4.65	1.5.56	1.7.48	
275. Svend Aage Kristensen.....	told	14.4.28	1.4.65	1.8.56	1.10.52	
276. Erik Holger Møllnitz.....	ap	23.7.29	1.4.65	1.11.56	1.12.52	
277. Viggo Jensen.....	N	4.6.26	1.4.65	1.1.57	1.7.51	
278. Werner Eskelund Clausen.....	ap	7.1.31	1.4.65	1.4.57	1.6.55	
279. Svend Aage Qvist Christensen.....	ap	31.3.24	1.4.65	1.9.57	1.9.51	
280. Niels Peter Kaj Hansen.....	told	23.11.05	1.4.65	1.4.64	1.10.38	
281. Carl Einar Fanø Christiansen.....	told	23.12.19	1.4.65	1.4.64	1.2.48 ¹⁾	
282. Knud Nystrand.....	pakke	9.7.27	1.4.65	1.4.64	1.12.48	
283. Tage Hans Edvard Christensen.....	luh	23.11.29	1.4.65	1.4.64	1.2.51 ¹⁾	
284. Johan Høj Jakobsen.....	Ø	22.12.28	1.4.65	1.5.52	
285. Kurt Otto Hansen.....	Søb	16.7.28	1.4.65	1.9.52	
286. Peter Arne Mandal Hansen.....	S	25.7.31	1.4.65	1.7.53	
287. Reinhardt Andersen.....	Ø	14.8.28	1.4.65	1.10.52	
288. Ejnar Klausen.....	Ø	26.2.28	1.4.65	1.10.52	
289. Niels Arthur Hansen.....	V	15.10.29	1.4.65	1.10.52	
290. Kristian Villy Bøgh.....	Brh	10.12.28	1.4.65	1.6.53	
291. Ib Lykke Thomassen.....	Hot	13.8.32	1.4.65	1.1.55	
292. Erik Bisgaard Madsen.....	V	13.11.29	1.4.65	1.12.53	
293. Thomas Peter Hejlesen.....	K	1.2.30	1.4.65	1.6.54	
294. Povl Lund Hansen.....	Hl	15.6.33	1.4.65	1.7.54	
295. Kurt Oldenburg Christensen.....	omk	20.11.32	1.4.65	1.8.55	
296. Egon Verner Larsen.....	Ksa	2.12.31	1.4.65	1.11.55	
297. Bent Ove Petersen.....	K	14.3.31	1.4.65	1.12.55	
298. Svend Aage Gammelmark Mortensen.....	omk	31.5.33	1.4.65	1.12.55	
299. Henning Jørgensen.....	omk	10.5.31	1.4.65	1.12.55	
300. Arne Højmark Varsnæs.....	omk	23.3.31	1.4.65	1.4.56	
301. Ole Rom.....	omk	20.4.32	1.4.65	1.5.56	
303. Alf Bonnemann Andersen.....	K	7.9.31	1.4.65	1.8.56	
304. Egon Hansen.....	Ch	15.9.35	1.4.65	1.1.58	
305. Niels Blåsbjerg Jørgensen.....	omk	15.12.31	1.4.65	1.11.56	
306. Bent Ernst Jacobsen.....	Hvi	26.11.35	1.4.65	1.3.58	
307. Christen Taulborg Jensen.....	S	13.3.32	1.4.65	1.12.56	
308. Svend Erik Preben Poulsen.....	omk	13.11.32	1.4.65	1.12.56	
309. Jørgen Henry Hansen.....	Van	29.10.33	1.4.65	1.4.57	
310. Svend Erik Mikkelsen.....	Gl	10.5.34	1.4.65	1.3.58	
311. Jens Henning Vind Petersen.....	V	12.3.34	1.4.65	1.5.58	
312. Herluf Andresen.....	K	13.5.35	1.4.65	1.7.58	
313. Niels Peter Stenberg Eriksen.....	Tå	18.9.29	1.4.65	1.1.62	1.10.59
314. Erhard Wisti Andersen.....	Vær	15.2.31	1.4.65	1.10.62 ²⁾	

¹⁾ overpostbud II 1.5.53-30.6.55. ²⁾ overpostbud II 1.9.54-31.1.57. ³⁾ landpostbud 1.10.63-30.9.64.

Tjenstemænd	Tjenes- stedet	Født	Kontor- pak- mester	Overpostbud		Postbud	Land- postbud
				I	II (postpak- mester)		
<i>(kontorpakmestre)</i>							
315. Svend Ove Olsen.....	V	29.10.32	1.7.65			1.11.53	
316. Niels Egon Hansen.....	V	6.5.36	1.7.65			1.12.59	
317. Kjeld Bjarne Nielsen.....	Ø	12.5.31	1.8.65			1.5.53 ¹⁾	
318. Niels Kristiansen.....	K	17.8.35	1.8.65			1.2.59	
319. Anders Morten Eilerskov Jensen.....	K	22.5.36	1.8.65			1.8.59	
320. Svend Aage Sørensen.....	Vby	16.4.29	1.9.65			1.12.53	
321. Kai Møller Pedersen.....	K	14.1.37	1.9.65			1.9.59	

¹⁾ u.f.nr. 1.10.-31.12.61.

Montør i 7 lønningsklasse.

Tage Aage Kristian Falkvist.....	kørs	16.5.25	1.11.65 ²⁾	1.1.63 ³⁾	1.1.50
----------------------------------	------	---------	-----------------------	----------------------	--------

¹⁾ u.f.nr. 1.10.-31.12.61. ²⁾ montør i 7. lkl. ³⁾ overchauffør, chauffør 1.8.56.

Tjenestemænd	Tjenes- stedet	Født	Overpostbud		Postbud	Land- postbud	Fag- prøve
			I	II (postpak- mester)			
Overpostbude og postbude.							
1.	Einar Johannes Jensen	Kl	11.4.00	1.3.40	1.10.37	1.2.30	
3.	Kaj Kristian Friis	K	24.2.96	1.3.42	1.5.19	
4.	Niels Peter Olaf Nielsen	K	19.7.96	1.5.42	1.5.19	
12.	Aage Larsen	K	5.4.98	1.4.44	1.6.19 ¹	
16.	Hans Tønnes Eriksen	N	5.12.97	1.4.45	1.6.19 ²	
19.	Edvard Emil Johannesen	K	7.9.97	1.11.45	1.6.19	
20.	Holger Andreas Vilhelmsen	V	29.11.00	1.4.46	1.5.30	1.4.20 ³
24.	Evald Olinius Rasmus Dahl Olsen	Van	23.11.98	1.4.46	1.2.30	1.6.19 ³
25.	Lauritz Peter Olsen	K	8.1.99	1.8.46	1.4.46	1.4.28	1.6.19 ³
31.	Anker Leonhardt Marinus Ilbæk	N	3.11.02	1.4.47	1.4.43	1.1.35	
33.	Jens August Petersen Silberg	V	12.8.00	1.4.47	1.4.46	1.5.30	1.4.20 ³
36.	Laurits Christian Rasmussen	V	2.7.99	1.8.47	1.4.46	1.4.28	1.4.20 ³
38.	Halvor Peter Christian Hansen	Ø	24.12.99	1.9.47	1.4.46	1.2.30	1.4.20 ³
39.	Gerhardt Niels Frederik Hoffmann	Ly	25.11.99	1.10.47	1.2.39	1.12.34	1.11.31
40.	Svend Aage Hagen	Ø	19.4.01	1.11.47	1.4.46	1.4.28	1.4.20 ³
41.	Oscar Thorkild Kjølner	N	12.11.00	1.11.47	1.4.46	1.5.30	1.4.20 ³
42.	Jens Immanuel Petersen	af	26.8.00	1.11.47	1.4.46	1.4.28	1.4.20 ³
45.	Aage Sofus Olsen	N	24.8.99	1.2.48	1.4.46	1.5.30	1.4.20 ³
46.	Sven Aage Hansen	K	19.1.98	1.2.48	1.4.46	1.5.30	1.4.20 ³
47.	Kaj Ejnar Andersen	V	27.4.99	1.2.48	1.4.46	1.5.20 ⁴	
48.	Albert Hugo Christiansen	K	12.9.96	1.4.48	1.4.46	1.5.30	1.5.20 ³
49.	Hans Laurits Kristian Bernhard Kristensen	Tå	20.8.00	1.5.48	1.3.39	1.5.30
51.	Georg Alfred Boderskov	N	23.10.99	1.2.49	1.4.46	1.5.30	1.4.20 ³
54.	Hans Peter Knud Nielsen	K	5.7.12	1.4.49	1.8.38	1.8.36	
55a.	Helmuth Aleksander Madsen	V	19.11.16	1.4.49 ⁵	1.10.45	1.12.40 ⁶	
56.	Ejnar Peter Nielsen	K	7.6.97	1.4.49	1.4.46	1.8.20	
57.	Reinhold Arnold Peter Andersen	N	5.12.97	1.4.49	1.4.46	1.8.20 ⁷	
58.	Henning Frederik Lauritzen	F	1.6.12	1.4.49	1.4.46	1.6.36	
59.	Viktor Emanuel Louis Stilling	K	14.6.98	1.8.49	1.4.46	1.5.30	1.9.20 ⁸
60.	Johan Frederik Laurits Christiansen	K	3.12.98	1.11.49	1.4.46	1.4.28	1.1.21 ³
61.	Georg Ingo Pedersen	pakke	k 9.4.12	1.12.49	1.5.38	1.5.36	
62.	Kurt Harald Andersson	Ø	24.9.12	1.12.49	1.10.38	1.10.36	
63.	Svend Aage Kai Strandgaard Christensen	K	12.5.13	1.2.50	1.7.44	1.6.37	
66.	Laurits Christian Simonsen	NV	21.7.98	1.2.50	1.4.46	1.4.28	1.11.20 ³
67.	Arthur Sørensen	V	3.11.00	1.2.50	1.4.46	1.5.30	1.12.20 ³
68.	Svend Emil Olsen	V	25.7.99	1.3.50	1.4.46	1.5.30	1.1.21 ³
74.	Svend Ulrik Madsen	Gj	24.1.00	1.9.50	1.4.46	1.7.35	
75.	Ejner Hartig	K	13.1.03	1.9.50	1.4.46	1.7.35	
78.	Tage Alex Bohne	K	12.10.04	1.12.50	1.4.46	1.10.31	1.11.29
79.	Hans Ernst Rasmussen	V	18.7.05	1.12.50	1.4.46	1.4.32	
80.	Hans Vilhelm Clemensen	V	29.5.05	1.1.51	1.4.46	1.4.34	
81.	Axel Olaf August Kastrup	V	13.8.02	1.2.51	1.4.46	1.1.35	
82.	Svend Bauer	af	14.5.06	1.2.51	1.4.46	1.7.35	
83.	Carl Bernhard Peter Ildved	S	13.6.05	1.2.51	1.4.46	1.4.36	
84.	William Adolf Jensen	Ø	25.11.12	1.2.51	1.4.46	1.12.36	
85.	Edvard Johannes Christensen	Ø	18.10.13	1.2.51	1.4.46	1.11.37	
86.	Ejnar Emil Christiansen	Vby	23.1.01	1.2.51	1.4.46	1.4.43	1.7.26
87.	Hans Viggo Pihl	K	11.5.10	1.3.51	1.4.46	1.8.37	
88.	Werner Kajander Christensen	Hl	3.2.14	1.3.51	1.4.46	1.3.38	
89.	Valdemar Christian Jensen	Ly	p 27.6.04	1.4.51	1.7.43	1.11.32	
90.	Johannes Christiansen	Ba	20.11.04	1.4.51	1.4.46	1.12.29	

¹⁾ ude af postv. 1.6.21–30.4.22^o, postpakmester 1.4.36–30.6.39. ²⁾ ude af postv. 1.6.21–30.4.23^o. ³⁾ telegrafbud. ⁴⁾ ude af postv. 1.5.21–30.4.24^o. ⁵⁾ kontorpakmester 1.1.61–30.9.64. ⁶⁾ u.f.nr. 1.3.–31.12.43. ⁷⁾ ude af postv. 1.5.21–30.4.25^o.

Tjenestemænd	Tjenestested	Født	Overpostbud		Postbud	Landpostbud	Fagprøve
			I	II (postpakmester)			
<i>(overpostbude og postbude)</i>							
91. Svend Aage Christian Petersen	Søb	24.11.02	1.4.51	1.4.46	1.6.32		
92. Reinhold Gottlieb Alex Larsen	Ksa	11.12.09	1.4.51	1.4.46	1.9.37		
93. Ernst Milo Immanuel Nielsen	V	4.2.01	1.4.51	1.4.46	1.1.44	1.11.29	
94. Valdemar Emanuel Brandenburg	K	7.7.14	1.6.51	1.12.48 ¹	1.8.38		
95. Svend Aage Jensen	Ly	5.12.05	1.6.51	1.4.46	1.12.34	1.11.29	
96. Niels Aage Bokelund	Brh	16.9.13	1.6.51	1.4.46	1.10.37		
97. Johan Daniel Jensen	af	6.8.09	1.7.51	1.4.46	1.2.35		
98. Harry Valdemar Nielsen	Søb	p 27.12.10	1.8.51	1.4.46	1.2.36		
99. Tage Herluf Poulsen	5	k 29.3.15	1.9.51 ²	1.4.46	1.8.40		
100. Otto Olsen Dose	N	26.1.13	1.10.51	1.4.46	1.1.38		
101. Ingowilhelm Mathé	af	23.6.98	1.10.51	1.4.46	1.4.38		
102. Oluf Otto Olsen	Gj	p 2.9.12	1.11.51	1.10.45	1.10.36		
103. Arnold Kristian Andersen	Brh	15.12.98	1.11.51	1.4.46	1.4.38		
104. Kai Wilhelm Malm	af	20.10.00	1.11.51	1.4.46	1.4.38		
105. Svend Aage Frederik Wilhelm Christensen	K	25.12.99	1.2.52	1.4.46	1.4.38		
106. Svend Ingerslev	V	28.1.01	1.2.52	1.4.46	1.4.38		
107. Svend Aage Øberg	V	13.2.05	1.2.52	1.4.46	1.4.38		
108. Otto Carl Johan Mønsted	K	30.7.13	1.3.52	1.12.45	1.4.38		
109. Martin Valdemar Estrup Schmit	af	23.3.06	1.3.52	1.4.46	1.4.38		
110. Villy Frede Johan Sunesson	K	3.4.05	1.3.52	1.4.46	1.4.38		
111. Kaj Møller	V	11.4.08	1.3.52	1.4.46	1.4.38		
112. Ove Axel Nielsen	Vby	21.4.04	1.3.52	1.4.46	1.4.43	1.1.30	
113. Villy Valdemar Skov Pedersen	Ly	p 6.5.18	1.3.52	1.12.48	1.6.43		
114. Hans Erik Strømmen	pakke	p 4.4.14	1.4.52	1.12.45	1.5.38		
115. Jens Christian Petersen	Ksa	16.3.13	1.4.52	1.4.46	1.9.37		
116. Walther Kjeld Johansen	Kl	25.11.15	1.4.52	1.4.46	1.12.39		
117. Niels Martin Pedersen	Hé	28.11.95	1.4.52	1.4.49	1.10.48	1.5.20	
118. Axel Gotfred Ebert	V	29.1.10	1.6.52	1.4.46	1.4.38		
119. Folke Emil Ulrik Kragerup	Hl	9.6.10	1.6.52	1.4.46	1.4.38		
120. Harry Veiling Christensen	F	12.6.10	1.8.52	1.4.46	1.4.38		
121. Henry Kronhoff Hansen	K	11.5.12	1.8.52	1.4.46	1.4.38		
122. Kaj Daniel Phillipsen	K	4.6.12	1.8.52	1.4.46	1.4.38		
123. Walther Grandjean-Rasmussen	K	13.8.18	1.8.52	1.12.48	1.9.42		
124. Linus Osvaldus Domenico Rigelsen	Ly	4.8.09	1.9.52	1.4.46	1.8.35		
125. Ejgil Georg Winberg	Brh	31.10.12	1.11.52	1.4.46	1.4.38		
126. Egon Alfred Axel Lyksborg	K	2.11.12	1.11.52	1.4.46	1.4.38		
127. Aage Willy Petersen	K	8.4.14	1.11.52	1.4.46	1.8.38		
128. Georg Carstensen	pakke	p 23.10.14	1.11.52	1.4.46	1.11.38		
129. Anker Hede	NV	8.5.12	1.12.52	1.4.46	1.11.44	1.11.36	
130. Jakob Helmuth Holm Frederiksen	V	20.12.12	1.2.53	1.4.46	1.4.38		
131. Kaj Stephensen	N	31.12.12	1.2.53	1.4.46	1.4.38		
132. Harry Erland Bellstrøm	V	14.4.14	1.2.53	1.4.46	1.5.38		
133. Rasmus Christian Karl Schmidt	N	8.1.99	1.3.53	1.4.46	1.9.38		
134. Georg Olaj Alex Parbst	K	21.10.14	1.3.53	1.4.46	1.11.38		
137. Rudolf Vilhelm Hollensted Miene	F	2.2.15	1.3.53	1.4.46	1.3.39		
138. Arne Henrik Hansen	Ch	p 6.1.13	1.4.53	1.2.39	1.2.37		
139. Helmuth Gerhard Jensen	Ksa	p 12.2.01	1.4.53	1.6.41	1.3.35	1.3.31	
140. Gunnar Christian Larsen	N	1.3.15	1.4.53	1.4.46	1.3.39		
141. Werner Martin Kjærsgaard	Vby	9.2.15	1.4.53	1.4.46	1.3.39		
142. Børge Aksel Gerhard Zangenberg	K	21.3.15	1.5.53	1.4.46	1.4.39		
143. Peter Anders Thorbjørn Petersen	K	3.3.15	1.5.53	1.4.46	1.4.39		
144. Alfred Eivind Rasmussen	K	24.4.15	1.5.53	1.4.46	1.5.39		

¹) chauffør 1.12.44. ²) kontorpakmester 1.4.58–30.9.63.

Tjenestemænd	Tjene- stedet	Født	Overpostbud		Postbud	Land- postbud	Fag- prøve
			I	II (postpak- mester)			
<i>(overpostbude og postbude)</i>							
145. Georg Gunnar Emanuel Petersen	HI	25.10.14	1.5.53	1.4.46	1.5.39		
146. Henning Eichstedt Bülow	Ksa	30.6.15	1.5.53	1.4.46	1.7.39		
147. Peder Jeppesen	V	18.11.06	1.6.53	1.4.46	1.1.44	1.4.38	
148. Jens Otto Vilhelm Petersen	Ø	13.6.03	1.7.53	1.4.46	1.4.38		
149. Alfred Eigil Rasmussen	af	31.12.14	1.7.53	1.4.46	1.8.39		
150. Helmuth Sigurd Marinus Sørensen	K	22.10.14	1.7.53	1.4.46	1.8.39		
151. Svend Aage Skarrild	HI	8.3.11	1.7.53	1.4.46	1.2.40		
152. Knud Alfred Hansen	Hé	14.8.15	1.8.53	1.4.46	1.9.39		
153. Helge Edgar Coster	Ø	18.12.15	1.8.53	1.4.46	1.1.40		
154. Eiler Jørgen Julius Petersen	K	12.1.16	1.8.53	1.4.46	1.2.40		
155. Henry Bernhard Thorvald Ørbo	K	26.4.00	1.8.53	1.4.46	1.2.40		
156. Heinrich Franz Schmigalle	V	29.11.04	1.8.53	1.4.46	1.2.40		
157. Anders Bjerg Jensen	V	22.4.09	1.8.53	1.4.46	1.4.43	1.11.35	
158. Alfred Nielsen Timmermann	V	26.12.10	1.9.53	1.4.46	1.2.40		
159. Tage Ekstrøm Larsen	V	21.6.11	1.9.53	1.4.46	1.2.40		
160. Svend Erik Vedel Jørgensen	Ø	7.9.11	1.10.53	1.4.46	1.2.40		
161. Kurt Henrik Malmqvist	K	12.7.12	1.10.53	1.4.46	1.2.40		
162. Knud Rosenberg Jørgensen	Ø	1.4.14	1.12.53	1.4.46	1.2.40		
163. Axel Jacob Jacobsen	S	3.5.14	1.2.54	1.4.46	1.2.40		
164. Jens Birger Egon Christensen	K	27.6.14	1.2.54	1.4.46	1.2.40		
165. Leon Egede Crillesen	S	18.7.14	1.2.54	1.4.46	1.2.40		
166. John Børge Frandsen	K	20.5.15	1.2.54	1.4.46	1.2.40		
167. Louis Alfred Nilsson	V	24.1.16	1.3.54	1.4.46	1.2.40		
168. Hans Christian Larsen	Vby	2.2.16	1.3.54	1.4.46	1.3.40		
169. Frode Andersen	NV	6.2.26	1.3.54	1.7.49	1.3.47		
171. Villy Einer Olsen	NV	8.3.16	1.4.54	1.4.46	1.4.40		
172. Henning Schandel Petersen	K	18.4.16	1.4.54	1.4.46	1.5.40		
173. Karl Emil Negithon Larsen	K	10.11.16	1.4.54	1.4.46	1.12.40		
174. Jørgen Gaarde-Nissen	K	28.2.17	1.4.54	1.4.46	1.3.41		
175. Karl Max Hansen	K	3.7.12	1.5.54	1.4.46	1.2.40		
176. Børge Henry Barming	K	5.4.17	1.6.54	1.4.46	1.5.41		
177. Frode Franche Dabelstein Hansen	F	20.2.16	1.7.54	1.4.46	1.3.40		
178. Leif Ring Jensen	K	14.3.18	1.7.54	1.4.46	1.4.42		
179. Erik Sander Sørensen	af	9.7.18	1.7.54	1.4.46	1.8.42		
180. Axel Wochner	F	12.4.08	1.7.54	1.4.46	1.4.43	1.6.37	
181. Karl Arnold Larsen	Van	4.1.17	1.7.54	1.4.46	1.4.43	1.2.41	
182. Carl Larsen	S	26.8.06	1.7.54	1.4.46	1.4.44	1.7.40	
183. Karl Peter Kronhoff Hansen	K	3.4.16	1.9.54	1.4.46	1.4.43	1.5.40	
184. Erik Jørgen Vinzent Jørgensen	Van	25.4.18	1.9.54	1.3.48	1.5.42		
185. Søren Viggo Nielsen	HI	p 8.12.16	1.10.54	1.3.48	1.1.41		
186. Olaf Henrik Andreas Jensen	Hvi	k 7.10.17	1.11.54	1.11.48	1.11.41 ¹		
187. Preben Scheef Sørensen	Ch	p 10.2.18	1.12.54	1.3.48	1.3.42		
188. Frederik Aleksander Jørgensen	V	16.3.10	1.1.55	1.4.46	1.4.44	1.7.40	
189. Alfred Rasmus Jørgensen	K	26.3.11	1.1.55	1.1.47	1.2.40		
190. Egon Fredy Munkeboe Jensen	F	10.4.16	1.2.55	1.1.47	1.5.40		
191. Erik Børge Andersen	Ø	12.5.17	1.2.55	1.1.47	1.6.41		
192. Kaj Emanuel Langner	K	23.6.17	1.2.55	1.1.47	1.7.41		
193. Povl Erik Jørgensen	K	26.6.17	1.2.55	1.1.47	1.7.41		
195. Hans Peter Bregendahl	V	19.9.16	1.4.54 ²	1.4.46	1.10.40		
196. Poul Frede Frederiksen	F	24.7.17	1.3.55	1.1.47	1.8.41		
197. Halvor Bernhard Hilding Nilsson	Ly	p 22.8.11	1.4.55	1.4.46	1.9.37		
198. Carlo Peder Julius Rasmussen	Brh	8.1.10	1.4.55	1.4.46	1.3.40		

¹⁾ chauffør 1.9.46–31.10.48. ²⁾ u.f.nr. 1.11.54–30.9.55.

Tjenestemænd	Tjenes- stedet	Født	Overpostbud		Postbud	Land- postbud	Fag- prøve
			I	II (postpak- mester)			
<i>(overpostbude og postbude)</i>							
199. Hans Christian Urban Nielsen	K	20.7.17	1.4.55	1.1.47	1.8.41		
200. Erik Folmer Petersen	K	30.7.17	1.4.55	1.1.47	1.8.41		
201. Helge Erland Jens Aagaard	Ø	31.8.17	1.4.55	1.1.47	1.9.41		
202. Kai Jørgen Beck	S	6.8.16	1.4.55	1.12.48	1.1.47		
203. Albert Søren Frederik Valdemar Frederiksen	told	10.1.07	1.4.62 ¹⁾	1.3.46 ²⁾	1.1.35		
204. Fritz Helge Marius Mathiesen	Hvi	21.9.17	1.5.55	1.1.47	1.10.41		
205. Svend Gunner Jacobsen	Vby	17.8.17	1.6.55	1.9.47	1.9.41		
206. Jørgen Baunsgaard	K	6.4.20	1.6.55	1.12.47	1.5.44		
207. Georg Holger Jørgensen	K	30.11.17	1.6.55	1.3.48	1.12.41		
208. Jørgen Helge Pedersen	NV	14.3.18	1.6.55	1.3.48	1.4.42		
209. Arne Peter Sørensen	K	21.5.18	1.6.55	1.3.48	1.6.42		
210. Knud Sørensen	pakke	5.3.16	1.7.55	1.4.46	1.4.40		
211. Aage Christen Villadsen	V	5.8.16	1.7.55	1.3.48	1.10.42		
212. Rikard Viggo Nielsen	N	2.2.19	1.7.55	1.7.48	1.3.43		
213. Henning Vilhelm Storgaard Nielsen	pakke	11.2.17	1.9.55	1.4.46 ³⁾	1.3.41		
214. Kaj Hansen	K	25.9.18	1.9.55	1.3.48	1.10.42		
215. Siegfred Ludvig Hansen	Vir	17.9.15	1.9.55	1.3.48	1.11.42	1.8.41	
216. Bent Anders Dyring Kleddal	Van	4.1.19	1.10.55	1.3.48	1.2.43		
217. Børge Henry Mikkelsen	Ø	25.1.19	1.10.55	1.3.48	1.2.43		
219. Kaj Botha Bøwith	K	4.2.19	1.12.55	1.3.48	1.3.43		
220. Vagn Carlo Hilbert Sklander	F	3.8.17	1.2.56	1.1.47	1.9.41		
221. Leif Vilhelm Hansen	F	17.3.19	1.2.56	1.3.48	1.4.43		
222. Arnold Villy Hansen	K	30.4.19	1.2.56	1.3.48	1.5.43		
223. Ejvind Villy Pedersen	K	15.5.13	1.2.56	1.3.48	1.6.43		
224. Kai Vagn Jørgensen	K	4.7.15	1.2.56	1.3.48	1.6.43		
225. Erik Aage Jacobsen	Vby	27.7.19	1.3.56	1.3.48	1.8.43		
226. Jens Willy Nielsen	K	15.9.19	1.3.56	1.3.48	1.10.43		
227. Aage Carlo Petersen	Van	31.10.19	1.3.56	1.3.48	1.11.43		
228. Thorkild Emil Jensen	Ø	29.11.16	1.3.56	1.7.48	1.10.41		
229. Helmer Hansen	K	12.1.20	1.3.56	1.7.48	1.2.44		
230. Per Caspersen	S	17.2.20	1.3.56	1.7.48	1.3.44		
231. Børge Kristensen	Vby	24.1.12	1.4.56	1.10.45	1.4.38		
232. Hans Christian Mathiesen	Gj	11.8.10	1.4.56	1.4.46	1.3.36		
233. Niels Christian Carlo Scheuer Nielsen	Ch	15.3.14	1.4.56	1.4.46	1.4.38		
234. Johannes Emanuel Ripurt Rose	Vir	18.8.14	1.4.56	1.4.46	1.9.38		
235. Anton Grynnerup	pakke	12.1.18	1.4.56	1.10.47	1.4.42		
236. Jens Kristian Andersen	V	27.2.20	1.4.56	1.7.48	1.3.44		
237. Knud Saxbeck	V	25.2.20	1.4.56	1.7.48	1.3.44		
238. Helmuth Larsen	Brh	2.3.20	1.4.56	1.7.48	1.4.44		
239. Verner Emilius Lund	V	16.3.20	1.4.56	1.7.48	1.4.44		
240. Henry Martin Nielsen	K	17.3.20	1.4.56	1.7.48	1.4.44		
241. Peter Gunnar Lang Hansen	V	20.12.18	1.4.56	1.7.48	1.6.44		
242. Max Christoffersen	Hvi	30.10.20	1.4.56	1.7.48	1.11.44		
243. Ejnar Povl Laurits Larsen	pakke	16.6.14	1.4.56	1.9.48	1.7.38 ⁴⁾		
244. Aage Juhl	pakke	5.6.20	1.4.56	1.3.49	1.7.44		
245. Arnold Georg Møller	Tå	11.1.10	1.4.56	1.4.51	1.6.39	1.4.36	
246. Erik Højhus	Ch	4.2.20	1.5.56	1.7.48	1.3.44		
247. Svend Aage Jensen	V	15.12.20	1.5.56	1.7.48	1.1.45		
248. John-Erik Poulsen	F	1.5.21	1.5.56	1.7.48	1.5.45		
249. Godtfred Emil Jensen	K	19.3.20	1.5.56	1.7.48	1.6.45		
250. Svend Helge Gerhard Laursen	S	1.7.21	1.5.56	1.3.49	1.7.45		
251. Børge Munk Jensen	af	20.1.15	1.6.56	1.7.48	1.11.41		

¹⁾ overchauffør 1.5.55. ²⁾ chauffør. ³⁾ u.f.nr. 1.8.54-31.7.55. ⁴⁾ u.f.nr. 1.9.44-30.9.47.

Tjenestemænd	Tjenes- stedet	Født	Overpostbud		Postbud	Land- postbud	Fag- prøve
			I	II (postpak- mester)			
<i>(overpostbude og postbude)</i>							
252. Christian Willems	Søb	19.2.20	1.6.56	1.7.48	1.4.45		
253. Bjørn Rasmus Rasmussen	Søb p	30.7.17	1.6.56	1.4.49	1.4.43 ¹		
254. Hermann Erik Hans Gerhardt Riisbrigh Wrisberg	K	23.5.17	1.7.56	1.7.48	1.10.45		
255. Erik Hans Jørgen Friis Hansen	K	8.12.19	1.6.57 ²	1.8.48 ³	1.1.44		
256. Leif Lawerentz Krüger	Hl p	8.10.18	1.7.56	1.3.49	1.11.42		
257. Arly Frede Thorleif Thorsen	V	11.8.21	1.7.56	1.4.49	1.9.45		
258. Finn Rydik Jensen	K	29.10.21	1.8.56	1.4.49	1.11.45		
259. Kaj Leo Hansen	Hor	2.10.17	1.9.56	1.4.47	1.4.43	1.11.41	
260. Georg Larsson	K	23.11.21	1.9.56	1.4.49	1.12.45		
261. Emil Holm	K	1.2.17	1.9.56	1.4.49	1.12.45		
262. Jørn Wagn Glifberg	K	19.12.21	1.9.56	1.4.49	1.1.46		
263. Helmer Linde Larsen	K	5.1.22	1.9.56	1.4.49	1.2.46		
264. Kurt Hugo Russ	Ø	27.6.21	1.10.56	1.4.49	1.2.46		
265. Egon Werner Knudsen	Søb	15.12.20	1.10.56	1.4.49 ⁴	1.12.45		
266. Frode Albert Andersen	K	28.2.19	1.10.56	1.4.50	1.8.45		
267. John Sigvald Schou Petersen	Søb	10.4.22	1.10.56	1.4.50	1.4.46		
268. Elvart Villy Jensen	pakke p	11.7.21	1.11.56	1.3.49	1.8.45		
269. Poul Harrøe	pakke p	18.3.22	1.11.56	1.3.49	1.4.46		
270. Kaj Aage Niels Wallin	K	4.12.17	1.11.56	1.4.49	1.2.46		
271. Poul Viktor Engelbreth Christensen	V	14.3.17	1.11.56	1.5.49	1.9.45	1.4.41	
272. Børge Øster Jørgensen	Søb p	9.10.21	1.11.56	1.4.50	1.11.45		
273. Bertel Kragerup	Hl	7.11.14	1.12.56	1.4.46	1.12.38		
275. Svend Aage Nielsen	Søb p	7.2.19	1.12.56	1.4.50	1.12.45		
276. Helge Andersen	K	1.3.17	1.12.56	1.4.50	1.2.46	1.11.43	
278. Kjeld Gerdes Sprøgel	af	18.3.21	1.1.57	1.6.51	1.4.45		
279. Henning Eigil Axel Kirkebøl	Vby	28.8.22	1.1.57	1.6.51	1.4.46		50/47
280. Poul Vilhelm Bidstrup	K	29.6.23	1.2.57	1.6.51	1.4.46		
281. Verner Christian Vilhelmsen	Brh	19.8.23	1.2.57	1.6.51	1.4.46		
282. Knud Børge Frøkjær Nielsen	Hl	13.3.24	1.2.57	1.6.51	1.4.46		
283. Kai Edvin Frederiksen	pakke p	2.3.24	1.3.57	1.6.51	1.4.46		
284. Ib Henry Richardt Schnabelrauch	Gl	6.10.04	1.4.57	1.4.44	1.6.38		
285. Kjeld Normann Haastrup Rasmussen	Brh p	11.10.12	1.4.57	1.4.46	1.4.38		
286. Villy Johannes August Nilsson	Ly p	23.9.14	1.4.57	1.4.46	1.10.38		
287. Knud Christian Robert Sørensen	Hl p	20.1.16	1.4.57	1.4.46	1.2.40		
289. Lars Frederik Nielsen	Ly	26.5.97	1.4.57	1.4.46	1.8.44	1.11.31	
290. Kai Villemoes Petersen	K	5.7.23	1.4.57	1.6.51	1.4.46		
292. Charly Aage Schmidt	Ø	11.10.18	1.5.57	1.3.48	1.11.42		
293. Jens Peter Larsen	S	29.12.21	1.5.57	1.4.49	1.1.46		
294. Ib Essing	Ksa p	29.11.21	1.6.57	1.12.48 ⁵	1.5.47		
295. Willy Børge Jensen	K	24.6.23	1.7.57	1.5.49	1.4.46		
297. Henry Jensen	V	1.8.23	1.8.57	1.6.51	1.4.46		
298. Arne Christian Langebeck	S	12.4.24	1.8.57	1.6.51	1.4.46		
299. Christen Arnold Nielsen	Søb p	24.7.17	1.8.57	1.11.51	1.9.46		
300. Helmutt Smith Frederiksen	Ch	18.8.20	1.9.57	1.4.50	1.8.45		
301. John Egil Foverskov	K	5.5.22	1.10.57	1.9.49	1.4.46		
302. Harry Konrad Lindblad	V	9.12.23	1.10.57	1.4.52	1.4.46 ⁶		
303. Ove Henry Pedersen	K	22.12.24	1.10.57	1.4.52	1.4.46		
304. Verner Larsen	K	24.8.17	1.11.56 ⁷	1.4.50	1.9.41		
305. Svend Hansen	N	6.3.25	1.11.57	1.4.52	1.4.46		
306. Reno Verner Sylvest	V	14.12.24	1.12.57	1.4.52	1.4.46 ⁸		
307. Hans-Erik Olsen	K	28.11.22	1.12.57	1.4.52	1.4.46		

¹) ude af post- og telegrafv. 1.10.45-31.1.46. ²) overchauffør 1.7.56. ³) chauffør. ⁴) u.f.n.r. 1.5.50-31.3.51. ⁵) overpostbud I 1.4.55-31.7.56. ⁶) overpostbud II 1.12.48-30.6.51. ⁷) u.f.n.r. 1.9.62-31.8.63. ⁸) overpostbud II 1.12.48-31.3.51.

Tjenestemænd	Tjenes- stred	Født	Overpostbud		Postbud	Land- postbud	Fag- prøve
			I	II (postpak- mester)			
<i>(overpostbude og postbude)</i>							
308. Orla Einar Augustin Mogensen.....	V	30.8.19	1.1.58	1.3.48	1.9.43		
309. Jørgen Raun.....	Vby	28.8.22	1.1.58	1.8.52	1.4.46		
310. Knud Viggo Erik Thøgersen.....	N	31.8.17	1.2.58	1.1.47	1.9.41		
311. Børge Christensen.....	S	11.2.23	1.2.58	1.3.49	1.6.48		
312. Valdemar Laurentius Eggertsen.....	pakke	p 17.9.22	1.2.58	1.2.50	1.4.46		
313. Anthon Anders Preben Mikkelsen.....	K	1.6.25	1.2.58	1.8.52	1.6.46		
314. Kurt Helge Rasmussen.....	V	9.7.21	1.2.58	1.8.52	1.6.46		
315. Carl William Wilms Raun.....	Vby	5.11.20	1.2.58	1.8.52	1.6.46		
316. John Visti Ivanow Fisk.....	K	14.5.22	1.2.58	1.8.52	1.9.46		
317. Børge Herman Jensen.....	Hvi	p 14.12.22	1.2.58	1.11.52	1.10.46		
318. Hans Heinrich Johannes Larsen.....	SV	16.4.21	1.2.58	1.11.52	1.10.46		
319. Jack Langhorn.....	K	30.5.17	1.2.58	1.11.53	1.11.46		
321. Helge Søren Hjulmand.....	Brh	16.12.25	1.2.58	1.12.52	1.1.47		
322. Kjeld Georg Fischer Andreasen.....	Hvi	9.3.26	1.2.58	1.12.52	1.4.47		
323. Henri Andreas Nielsen.....	V	22.3.12	1.3.58	1.4.46	1.2.40		
324. Milton Aage Olsen.....	S	27.7.25	1.3.58	1.12.52	1.4.47		
325. Orla Nedergaard Hansen.....	V	6.8.23	1.3.58	1.12.52	1.5.47		
326. Tage Boe Jensen.....	K	9.5.25	1.3.58	1.12.52	1.5.47		
327. Helge Einer Gerhard Wendt Sørensen.....	Ly	p 19.5.22	1.4.58	1.12.52	1.8.47		
328. Robert Charles Sieben.....	Brh	9.4.21	1.4.58	1.12.52	1.9.47		
329. Bill Harry Hansen.....	Ø	21.10.23	1.4.58	1.12.52	1.10.47		
330. Erik Larsen.....	K	5.10.26	1.4.58	1.12.52	1.11.47		
331. Aage Jørgen Pedersen.....	V	30.4.20	1.4.58	1.2.53	1.9.47		
332. Villy Immanuel Andersen.....	K	k 27.7.22	1.4.58	1.2.53	1.12.47		
333. Vang Pio Friis Nielsen.....	K	10.12.07	1.5.58	1.2.53	1.12.47		
334. Carlo Emil Hansen.....	K	23.5.08	1.5.58	1.2.53	1.2.48		
335. Albing Edmund Oluf Crillesen.....	Kl	12.4.01	1.3.40	1.9.34	1.11.30	
336. Svend Aage Reinhold Hansen.....	K	k 21.2.15	1.4.46	1.3.39		
337. Johannes Thorvald Petersen.....	3	k 29.11.96	1.4.46	1.6.19 ¹⁾		
338. Lars Vilhelm Aage Ingeman Arbøl.....	N	28.5.00	1.4.46 ²⁾	1.4.28	1.4.20 ³⁾	
339. Johannes Frederik Sørensen.....	K	11.6.00	1.4.46 ⁴⁾	1.2.30	1.4.20 ³⁾	
340. Emil Christian Oulund.....	S	22.3.14	1.4.46	1.4.38		
341. Esben Lorang Carlander.....	Ly	p 13.2.14	1.4.46	1.9.38		
343. Kai Ludvig Jeppesen.....	Søb	p 12.12.12	1.4.46	1.1.41		
344. Aksel Povl Edvard Olsen.....	Vby	p 1.6.03	1.4.46	1.4.43	1.11.29	
345. Erik Breiling.....	Ø	28.1.14	1.9.46	1.5.39		
346. Erik Hans Getreuer Vilhelmsen.....	S	29.10.11	1.1.47	1.2.40		
347. Jørgen Jung.....	K	4.5.20	1.4.47	1.6.44		
348. Knud Hans Knudsen.....	K	k 23.1.22	1.7.47	1.2.46		
349. Kjeld Hugo Eggebrecht Pedersen.....	K	k 7.7.22	1.7.47	1.4.46		
350. Hans Peter Christian Nielsen.....	K	24.4.18	1.3.48	1.5.42		
351. Børge Agerlin Jensen.....	Van	22.9.18	1.3.48	1.10.42		
352. Villy Christian Bramsen Alsing.....	Hvi	k 21.11.14	1.3.48	1.4.43	1.12.41	
353. Aage Bundgaard.....	Brh	p 22.7.19	1.3.48	1.8.43		
354. Oluf Hjalmar Christian Jensen.....	Gl	25.2.19	1.3.48 ⁵⁾	1.9.43		
355. Andreas Gullev Hansen.....	Ly	11.3.07	1.3.48	1.11.44	1.8.39	
356. Aage Svendsen.....	Brh	p 9.6.20	1.7.48	1.7.44		
356a. Sven Christian Viggo Nørlem.....	31	k 2.9.21	1.7.48 ⁶⁾	1.10.45		
357. Johannes Nygaard.....	Vir	p 9.2.18	1.7.48	1.2.47	1.8.42	
358. Ole Hoffmann Albretsen.....	Ba	17.1.19	1.10.48	1.7.43		

¹⁾ ude af postv. 1.6.21–30.9.22. ²⁾ overpostbud I 1.9.47–31.10.47. ³⁾ telegrafbud. ⁴⁾ overpostbud I 1.9.47–30.11.51. ⁵⁾ overpostbud I 1.4.56–31.1.58. ⁶⁾ kontorpakmester 1.4.62–30.6.65.

Tjenestemænd	Tjenes- stedet	Født	Overpostbud		Postbud	Land- postbud	Fag- prøve
			I	II (postpak- mester)			
<i>(overpostbude og postbude)</i>							
359. Henry Siegfred Harpsøe	4	k	11.4.16	1.11.56 ¹	1.12.45		
360. Jens Peter Højer Mathiesen	Hot	p	16.10.21	1.4.49	1.11.45		
361. Thomas Kresten Madsen	Hl		10.12.20	1.4.49	1.11.45		
362. Erik Monrad Wendelboe	Ø		26.2.20	1.4.49	1.3.46		
363. Freddy Helmuth Fich	pakke	p	26.9.23	1.2.50	1.4.46		
364. Svend Møller	pakke	p	25.8.21	1.3.49 ²	1.9.45		
365. Henri Peter Madsen	pakke	p	2.1.25	1.3.50	1.4.46		
366. Marinus Niels Peter Nielsen	S		25.6.12	1.4.50	1.3.40		
367. Poul Verner Nors	Søb		14.3.20	1.4.50	1.4.44		
368. Adler Olaf Ørsøe Rather	Brh	p	28.8.24	1.4.50	1.4.46		
369. Erik Leif Nikolajsen	Gj		22.5.25	1.4.50	1.6.46		
370. Helge Petersen	K	k	5.9.20	1.3.51	1.2.48		
371. Gunner Romeo Nymark Hansen	K	k	12.6.27	1.5.51	1.7.48		
372. Bjarne Rudolph Madsen	Vby	p	23.3.24	1.5.51	1.9.48		
373. Henning Svend Johan Pedersen	F		26.12.22	1.6.51	1.4.46		
374. Knud Andersen	pakke	p	9.8.23	1.6.51	1.4.46		
377. Daniel Christian Andersen	Ø		25.9.23	1.8.51	1.4.46		
378. Svend Aage Jakobsen	17	k	20.6.08	1.9.51	1.2.48		
380. Verner Kofoed	Ly		6.1.22	1.10.51	1.2.46		
380a. Jørn Christian Friis Bille	af		24.1.21	1.10.51 ³	1.5.45		
381. Holger Sven Larsen	Tå		19.2.09	1.4.52	1.1.46	1.3.33	
382. Erhard Johannes Ulrik Bredahl Christensen	K		1.11.18	1.4.52	1.4.46		
384. Helge Hansen Christiansen	K	k	1.2.17	1.4.52	1.12.46		
386. Carlis Madsen	Hot		8.12.27	1.4.52	1.1.49		
387. Viggo Anders Henrik Enghusen	pakke	p	1.4.25	1.5.52	1.4.46		
388. Sejr Magnus Andreas Larsen	Gl		10.5.20	1.6.52	1.6.44 ⁴		
389. Viktor Rasmussen	pakke	p	6.3.24	1.6.52	1.1.49		
390. Kjeld Emil Sophus Nielsen	Ch		25.9.23	1.8.52	1.4.46		
391. Aage Thorvald Johannes Hansen	K		7.4.23	1.8.52	1.7.46	1.4.46	
392. Preben Ingvar Poulsen	Hvi	p	29.10.23	1.8.52	1.8.46		
393. Børge Leif Larsen	Vir		24.5.24	1.9.52	1.4.46		
394. Aage Hagen-Nilsson	K		10.5.22	1.9.52	1.8.46		
396. Christian Larsen	Ø		29.3.18	1.12.52	1.6.46		
397. Tage Christian Rasmussen	K		5.5.22	1.12.52	1.12.46		
398. Poul Henrik Nielsen	Ly	p	28.2.23	1.12.52	1.2.47		
399. Erling Lindhard Kristensen	K		15.1.22	1.12.52	1.3.47		
400. Henning Kaj Schou Petersen	Hl		31.3.19	1.12.52	1.7.47		
401. Ronald Thorkild Arnecke	Vby		27.8.26	1.12.52	1.9.47		
403. Alfred Juhl	S		10.7.08	1.2.53	1.2.48		
404. Uno Josva Jensen	Hl		12.1.09	1.2.53	1.2.48		
405. Frederik Albert Heinrich Raith	K		23.1.09	1.2.53	1.2.48 ⁵		
406. Niels Johannes Bendix	Gj	p	29.4.09	1.2.53	1.2.48		
407. Ingo Carl Petersen	Hl		27.5.09	1.2.53	1.2.48		
408. Henrik Bue	N		24.9.09	1.2.53	1.2.48		
409. Karl Villy Lefland	K		29.4.10	1.2.53	1.2.48		
410. Henry Berner Frost	F		11.6.10	1.2.53	1.2.48		
411. Oskar Laurits Holger Hansen	Van		1.12.10	1.2.53	1.2.48		
412. Ejnar Harry Nielsen	Søb		14.1.13	1.2.53	1.2.48		
413. Samuel Martin Breschel	af		15.1.13	1.2.53	1.2.48 ⁶		
414. Olaf Alexius Andersen	F		30.4.13	1.2.53	1.2.48		

¹) chauffør 1.12.48. ²) u.f.nr. 1.2.56–31.1.57. ³) u.f.nr. 1.3.–31.7.65. ⁴) overpostbud II 1.12.48–30.9.50. ⁵) overpostbud II 1.4.49–31.5.51. ⁶) overpostbud II 1.5.50–30.11.52.

Tjenestemænd	Tjene- stedet	Født	Overpostbud		Postbud	Land- postbud	Fag- prøve
			I	II (postpak- mester)			
<i>(overpostbude og postbude)</i>							
415.	Ejvind Elvinus Andersen	HI	9.5.13	1.2.53	1.2.48		
416.	Gustav Frederiksen	S	20.5.13	1.2.53	1.2.48		
417.	Svend Aage Elith Larsen	K	23.7.13	1.2.53	1.2.48		
418.	Ejvind Fuirendal Hansen	N	14.9.13	1.2.53	1.2.48		
419.	Alex William Isaksson	Ch	8.4.14	1.2.53	1.2.48		
420.	Sigurd Skaarup	K	1.7.14	1.2.53	1.2.48		
421.	Erik Immanuel Sivertsen	Vir	11.9.14	1.2.53	1.2.48		
422.	Poul Alf Lottrup Philipsen	K	28.2.15	1.2.53	1.2.48		
423.	Valdemar Frederik Løfqvist	Ø	2.4.15	1.2.53	1.2.48		
424.	Villy Robert Jensen	N	18.6.15	1.2.53	1.2.48		
425.	Svend Ove Larsen	S	23.12.15	1.2.53	1.2.48		
426.	Erik Hans Richard Friis	Gj	26.7.16	1.2.53	1.2.48		
427.	Hans Aage Gabriel Sørensen	N	8.2.17	1.2.53	1.2.48		
428.	Børge Victor Brønshøj	K	7.8.17	1.2.53	1.2.48		
429.	Helge Hans Christian Christensen	S	17.1.18	1.2.53	1.2.48		
430.	Robert Saalfeld Frandsen	S	15.3.18	1.2.53	1.2.48		
431.	Leon Børge Valdemar Sørensen	V	30.4.19	1.2.53	1.2.48		
432.	John Frisch	K	28.7.19	1.2.53	1.2.48		
433.	Arne Helmuth Solberg	N	29.8.19	1.2.53	1.2.48		
434.	Erhard Nielsen Pedersen	Hvi	6.9.20	1.2.53	1.2.48		
435.	Hans Gotfred Søren Meyer Frederiksen	Vby	23.12.20	1.2.53	1.2.48		
436.	Poul Erik Mortensen	K	25.3.21	1.2.53	1.2.48		
437.	Christian Pedersen	N	22.4.21	1.2.53	1.2.48		
438.	Preben Vons	V	15.6.21	1.2.53	1.2.48		
439.	Kaj Verner Rasmussen	Vby	11.8.21	1.2.53	1.2.48		
440.	Jens Ludvig Bokelund	V	2.9.21	1.2.53	1.2.48		
441.	Knud Harald Mikkelsen	Søb	29.12.21	1.2.53	1.2.48		
442.	Erik Verner Nielsen	K	12.3.23	1.2.53	1.2.48		
443.	Gottvald Johannes Frederik Nielsen	omk	29.5.11	1.2.53	1.3.48		
444.	Orla Christian Møller	Drg	19.12.13	1.3.53	1.1.44	1.2.38	
445.	Arne Ricard Schrøder	V	1.4.21	1.3.53	1.3.47		
446.	Leif Rasmussen	K	27.10.26	1.3.53	1.11.47		
447.	Harry Edmund Oskar Armand Lorentzen	afi	13.4.08	1.3.53	1.2.48		
448.	Edvard Hansen	K	26.11.13	1.3.53	1.2.48		
449.	Helmuth Peter Jacobsen	K	7.10.15	1.3.53	1.2.48		
450.	Egon Carlo Jensen	V	12.4.14	1.3.53	1.3.48		
451.	Gunnar Mortensen	K	30.11.16	1.3.53	1.3.48		
452.	Georg Evonli Niels Pedersen	N	8.6.17	1.3.53	1.3.48		
453.	Ove Elis Hjeltn	V	14.8.26	1.3.53	1.3.48		
454.	Aage Andreas Knud Hansen	Ksa	15.1.18	1.4.53	1.4.44 ¹	1.2.42	
455.	Børge Villy René Nielsen	Gj	26.11.25	1.4.53	1.5.49		
456.	Mogens Erik Nielsen	V	28.4.27	1.5.53	1.5.48		
457.	Viktor Emanuel Arneke	Vby	3.12.23	1.5.53	1.5.48		
458.	Albert Petersen	N	12.5.11	1.6.53	1.2.48		
459.	Holger Alfred Groth Hansen	Ø	7.11.15	1.6.53	1.4.48		
460.	Willy Bak Andersen	K	20.9.23	1.6.53	1.6.48		
461.	Ib Bokelund	K	5.10.23	1.6.53	1.6.48		
462.	Tage Iben Nielsen	K	3.1.24	1.6.53	1.6.48		
463.	Bjarne Axel Marcher	K	4.3.25	1.6.53	1.6.48		
464.	Stanley Steen Petersen	Gl	25.3.20	1.7.53	1.4.44		
465.	Ernst Emanuel Larsen	Vb	25.10.15	1.7.53	1.7.47	1.1.41	
466.	Ove Kjærsgaard	Vby	25.10.23	1.7.53	1.12.47	1.8.47	

¹⁾ chauffør 1.7.47-31.7.51.

Tjenestemænd	Tjenes- stedet	Født	Overpostbud		Postbud	Land- postbud	Fag- prøve
			I	II (postpak- mester)			
<i>(overpostbude og postbude)</i>							
467. Poul Jørgen Larsen	K	27.8.24	1.7.53	1.6.48		
468. Aage Ejvind Andersen	F	21.5.23	1.7.53	1.7.48		
469. Edvard Aarup Iversen	K	15.8.23	1.7.53	1.7.48		
470. Egon Larsen	F	15.11.24	1.7.53	1.7.48		
471. Harry Thomas Vilhelm Christensen	Hl	16.12.19	1.7.53	1.7.48		
472. Otto Bernhard Madsen	N	9.7.27	1.8.53	1.8.48		
473. Hagbart Emanuel Kristensen	Ksa	21.2.20	1.9.53	1.8.48	1.4.48	
474. Jørn Bang Poulsen	K	2.4.27	1.9.53	1.8.48		
475. Hans David Hansen	Ø	1.7.19	1.9.53	1.9.48		
476. Erling Hastrup	told	24.7.24	k	1.10.53	1.7.48		
477. John Valdemar Rank Nielsen	Hvi	11.3.24	p	1.10.53	1.7.48		
478. Jørgen Christophersen	S	15.5.21	1.10.53	1.8.48		
480. Ejner Hansen	Hl	4.11.21	1.10.53	1.10.48		
481. Vagn Halvor Madsen	Gj	15.5.27	1.10.53	1.10.48		
482. Poul Otto Christian Olsen	K	8.7.23	1.10.53	1.7.50	1.2.47	
483. Ernst Børge Balle Jensen	Vby	17.8.15	1.11.53	1.2.48		
484. Jørgen Kjær	omk	30.7.27	k	1.12.53	1.8.48		
485. Svend Leo Holm	NV	25.9.26	1.12.53	1.11.48		
486. Svend Arne Hansen	S	24.12.23	1.12.53	1.12.48		
487. Niels Christian Frederiksen Nørskov	Ø	19.8.25	1.12.53	1.12.48		
488. Ruben Johannes Peter Nielsen	S	17.9.27	1.12.53	1.12.48		
489. Otto Emil Voss	Hot	1.11.11	1.2.54	1.2.48		
490. Svend Aage Nielsen	Gj	23.9.18	1.2.54	1.2.48		
491. Helge Brygmann Christiansen	S	7.5.24	1.2.54	1.8.48		
492. Hans Helge Anders Petersen	Gj	7.6.25	1.2.54	1.11.48		
493. Peder Børge Klejn	V	26.12.23	1.2.54	1.12.48		
494. Kaj Verner Olsen	Ksa	15.12.27	1.2.54	1.1.49		
496. Frederik Rasmussen	Ø	11.8.24	1.2.54	1.1.49		
497. Leif Svend Nielsen	afI	5.11.24	1.2.54	1.1.49		
498. Poul Ingemann Larsen	K	28.2.26	1.2.54	1.1.49		
499. Carl Peter Eskild Frydensberg Larsen	Ø	6.5.24	1.2.54	1.2.49		
500. Kaj Henning Christoffersen	SV	14.10.12	1.3.54	1.2.48		
501. Jens Christian Sørensen	S	29.12.24	1.3.54	1.1.49		
502. Jens Orla Brendstrup	K	1.10.25	1.3.54	1.1.49		
503. Knud Johannes Simonsen	Vby	30.11.19	1.3.54	1.1.49		
504. Hans Christian Hansen	Ly	21.12.22	1.3.54	1.2.49		
505. Erik Sandberg Bech	Brh	9.4.25	1.3.54	1.3.49		
506. Kaj Peter Hansen	Hvi	4.1.28	p	1.3.54	1.3.49		
507. Aksel Benny Hansen	V	27.11.23	1.3.54	1.3.49		
508. Preben Sode Faurschou	F	7.9.24	1.3.54	1.3.49		
509. Keld Ole Bach Hansen	N	1.10.24	1.3.54	1.3.49		
510. Svend-Aage Sylvest Jensen	afI	1.2.22	1.4.54	1.2.48		
511. Sigfred Josef Appelt Nielsen	F	26.10.25	1.4.54	1.11.48		
512. Preben Kurt Madsen	Søb	28.9.25	1.4.54	1.3.49		
513. Børge Lennart Frederiksen	F	10.8.25	1.4.54	1.4.49		
514. David Rolighed Christensen	S	9.1.24	1.4.54	1.4.49		
515. Karl Schmidt	Brh	1.8.26	1.4.54	1.4.49		
516. Knud Holm Kjæmpe	9	11.11.22	k	1.4.54	1.4.49		
517. Jes Christiansen	Hé	28.12.27	p	1.4.54	1.1.52		
518. Erik Henrik Jørgen Larsen	Ly	30.10.21	1.5.54	1.6.46		
519. Erling Henning Petersen	Vb	24.5.21	1.5.54	1.7.47	1.6.45	
520. Gunner Immanuel Hvalstrup	Ly	27.5.24	p	1.5.54	1.5.49		
522. Oscar Carl Kronkvist	Ksa	19.6.24	1.6.54	1.6.48		
523. Rudolf Gustav Quistdorff	V	14.10.26	1.6.54	1.12.48		

Tjenestemænd	Tjenestested	Født	Overpostbud		Postbud	Landpostbud	Fagprøve
			I	II (postpakmester)			
<i>(overpostbud og postbud)</i>							
524. Evald Villy Poulsen	V	29.11.16		1.6.54	1.7.50	1.5.48	
525. John Helmuth Nielsen	Ø	1.5.26		1.6.54	1.6.49		
526. Egon Johansen	Ø	10.9.24		1.6.54	1.6.49		
527. Albert West Nielsen	Vby	1.1.25	p	1.6.54	1.7.49		
528. Holger Cyril Rasted	K	22.10.25		1.3.54 ¹	1.7.48		
530. Poul Christian Christensen	Ø	27.8.25		1.7.54	1.7.49		
531. Alfred Nordentoft Dahlgaard	F	22.6.28		1.7.54	1.7.49		
532. Erik Skaarup	pakke	8.11.22	p	1.8.54	1.4.46		
533. Jørgen Rasmussen	Ch	13.11.23		1.8.54	1.2.49		
534. Eigil Hjalmar Rød	Ly	1.11.27		1.8.54	1.7.49		
535. Otto Bjerg	F	30.7.24		1.8.54	1.8.49		
536. Kai Børge Henning Nielsen	K	27.4.25		1.8.54	1.8.49		
537. Arne Dan Magleholm	F	2.11.27		1.8.54	1.8.49		
538. Jørgen Rasmussen Ojen	pakke	29.3.25	p	1.9.54	1.5.46 ²		
539. Bent Kønig	pakke	24.3.26	p	1.9.54	1.4.47		
540. Ejgo Holmer	K	9.11.24		1.9.54	1.8.49		
541. Svend Manfred Lindholm Texhøj	F	20.8.28		1.9.54	1.9.49		
542. Erling Børge Thomsen	N	21.8.28		1.9.54	1.9.49		
543. Colja Bernhard Mogens Margetto Fisk	K	19.5.28		1.9.54	1.9.49		
544. Kjeld Ib Aage Nielsen	K	22.3.17		1.10.54	1.4.41 ³		
545. Jørgen Petersen	7	30.9.28	k	1.10.54	1.10.49		
546. Helge Jørgensen	K	9.9.28		1.10.54	1.10.49		
547. Kurt Laursen	Brh	16.11.21		1.10.54	1.10.49		
548. Werner Nielsen	Ø	19.5.24		1.10.54	1.10.49		
549. John William Larsen	N	14.12.27		1.11.54	1.11.49		
550. Poul Egon Carlsen	af	6.3.28		1.11.54 ⁴	1.11.52		
551. Poul Marius Møller	K	2.2.27		1.12.54	1.6.48		
552. Frits Adelhøj	S	30.1.28		1.12.54	1.12.49		
553. Boleslaw Molsing	F	14.12.24		1.12.54	1.12.49		
554. Egon Imbæk	Van	16.5.25	p	1.12.54	1.12.49		
557. Gunner Kaj Hansen	K	2.11.25		1.1.55	1.1.50		
558. Frode Pedersen	V	12.4.26		1.1.55	1.1.50		
559. Tage Venø Nyby	K	11.4.25		1.1.55	1.1.50		
560. Niels Anker Axelsen	V	16.4.25		1.1.55	1.1.50		
561. Herman Damgaard Jensen	Ø	12.5.25		1.1.55	1.1.50		
562. Oskar Andreas Heidemann	Ø	13.8.25		1.1.55	1.1.50		
563. Mikkel August Møller Kristensen	K	25.8.25		1.1.55	1.1.50		
564. Ib Kristian Harring Schmidt	V	16.10.28		1.1.55	1.1.50		
565. Knud Ernst Jacobsen	Vby	20.5.20		1.2.55	1.1.49		
566. Bent Rudolf Nilsson	Gl	18.5.28		1.2.55	1.7.49		
567. Kaj Børge Fløvel	K	14.6.25		1.2.55	1.1.50		
568. Jørgen Willy Møller Nielsen	F	17.1.29		1.2.55	1.2.50		
569. Erik Holger Larsen	S	23.1.29		1.2.55	1.2.50		
570. Svend de la Motte Maahr	Ø	27.6.26		1.3.55	1.6.49		
571. Anton Ejner Nielsen	V	19.9.28		1.3.55	1.10.49		
572. Poul Jørn Larsen	Brh	31.12.28		1.3.55	1.1.50		
573. Erik Edvard Andersen	K	27.10.25		1.3.55	1.3.50		
574. Orla Simonsen	K	7.8.25		1.3.55	1.3.50		
575. Jacob Gerhard Waldbaum Dencker Carlsen	Ø	29.12.25		1.3.55	1.3.50		
576. Henrik Peter Christensen	V	21.4.26		1.3.55	1.3.50		

¹⁾ u.f.nr. 15.1.–30.4.55. ²⁾ overpostbud II 1.12.48–30.4.52. ³⁾ overpostbud II 1.9.46–31.5.49. ⁴⁾ kontorpakmester 1.4.64–30.9.65.

Tjenestemænd	Tjene- stedet	Født	Overpostbud		Postbud	Land- postbud	Fag- prøve
			I	II (postpak- mester)			
<i>(overpostbude og postbude)</i>							
577. Paul Wichmann Ludvigsen	Vir	29.6.24		1.4.55	1.8.46		
578. Svend Volmer Mikkelsen	Ly	26.12.17		1.4.55	1.7.47		
581. John Hansen	Hvi	17.1.29		1.4.55	1.2.50		
582. Andreas Bonnerup Gregersen	V	27.8.26		1.4.55	1.4.50		
583. Laurits Mosgaard	K	31.1.25		1.4.55	1.4.50		
585. Poul Højgaard Nielsen	pakke	p 8.2.28		1.4.55	1.7.52		
586. Poul Axel Christensen	pakke	p 8.7.26		1.7.63 ¹	1.6.48		
587. Julius Frederik Saabye	S	6.3.25		1.5.55	1.5.50		
588. Erik Aage Forneby	Van	18.9.25		1.5.55	1.5.50		
589. Aage Unger	omk	k 27.9.25		1.5.55	1.5.50		
590. Poul Eigil Nielsen	N	10.8.28		1.6.55	1.6.50		
591. Svend Vagner Christensen	Ksa	27.6.26		1.6.55	1.6.50		
592. Jens Peter Jensen	K	30.5.19		1.6.55	1.6.50		
594. Poul Kristian Frederiksen	N	10.1.22		1.6.55	1.6.50		
595. Freddy Johannes Jørgensen Farre	S	12.3.22		1.6.55	1.6.50		
597. Curt Brundert Pedersen	11	k 25.2.28		1.7.55	1.3.49		
598. Ebbe William Kranker	Hl	p 9.10.23		1.7.55	1.5.49		
599. Poul Erik Sørensen	Gj	23.5.25		1.7.55	1.1.50		
600. Børge Carl Jensen	S	3.7.23		1.7.55	1.7.50		
601. Andreas Boisen Petersen	Vby	p 6.8.25		1.7.55	1.7.50		
602. Villy August Nielsen	K	23.6.25		1.8.55	1.4.50		
603. Svend Aage Olesen	V	17.10.25		1.8.55	1.8.50		
604. David Denbæk	K	23.8.18		1.8.55	1.8.50		
606. Egon Thomsen	Ch	29.5.26		1.9.55	1.4.50		
608. Palle Johannes Vedersø	F	13.3.28		1.9.55	1.9.50		
609. Kai Hvidsten Hansen	V	16.10.25		1.9.55	1.9.50		
610. Villy Theodor Andersen	af	k 7.7.97		1.10.55	1.5.20 ²		
611. Ove Harry Petersen	Hé	p 23.6.15		1.10.55	1.10.49	1.5.40	
612. Kurt Holger Søgaard	Hl	23.6.21		1.10.55	1.8.50		
613. Egon Reinhardt Ruders Rasmussen	Søb	9.3.22		1.10.55	1.9.50		
615. Thorvald Vestergaard Nielsen	Vby	17.9.25		1.10.55	1.10.50		
616. Carl Ejnar Malm	27	k 19.7.19		1.10.55	1.10.50		
617. Knud Gunner Anders Olsen	Brh	7.1.23		1.10.55	1.10.50		
618. Poul Albert Larsen	Ø	1.8.30		1.10.55	1.6.54		
620. Viktor Knudsen Jensen	K	23.2.27		1.11.55	1.9.50		
621. Svend Anker Hansen	Ø	30.11.27		1.11.55	1.10.50		
622. Børge Schødt Schlosser	Ø	1.4.19		1.11.55	1.10.50		
623. Boleslaw Anton Wisniewski	S	7.12.19		1.11.55	1.10.50		
627. Torben Petersen	S	16.12.26		1.2.56	1.1.49		
628. Jens Lauesen	S	6.4.23		1.2.56	1.6.50		
629. Hans Jørgen Rasted	V	10.12.28		1.2.56	1.10.50		
630. Leif Christian Green	Hl	26.8.24		1.2.56	1.11.50		
631. Valdemar Godsk	F	15.6.19		1.2.56	1.11.50		
634. Ejnar Rasmussen	Gl	31.8.16		1.4.56	1.2.46		
635. Knud Arne Larsen	Ly	17.6.19		1.4.56	1.2.48		
636. Henry Alfred Michelich	Ly	22.6.19		1.4.56	1.3.48		
637. Helge Ingolf Christian Nielsen	pakke	p 4.12.21		1.4.56	1.3.48		
639. Leif Milton Jørgen Jensen	Vir	p 1.4.24		1.4.56	1.5.48		
641. Niels Jørgen Bentzen	Kl	30.6.14		1.4.56	1.2.49		
642. Aksel Peter Jensen	Hé	p 21.11.24		1.4.56	1.7.49		
643. Poul Sjøgren	Hé	22.12.28		1.4.56	1.10.50		
644. Verner Richard Andersen	N	4.8.28		1.4.56	1.10.50		

¹⁾ chauffør 1.5.55, overchauffør 1.4.62. ²⁾ ude af postv. 1.5.21-30.4.24°.

Tjenestemænd	Tjene- stedet	Født	Overpostbud		Postbud	Land- postbud	Fag- prøve
			I	II (postpak- mester)			
<i>(overpostbude og postbude)</i>							
645. Erik Viktor Hansen	N	8.11.25	1.4.56	1.11.50		
646. Villy Alfred Jørgensen Bank	F	26.2.20	1.4.56	1.11.50		
647. Kai Kristian Kallermann	V	19.10.21	1.4.56	1.11.50		
648. Emil Børge Førsterling	V	23.4.22	1.4.56	1.11.50		
649. Peder Møller Christensen	F	21.12.22	1.4.56	1.11.50		
650. Jørgen Riberholdt-Nielsen	V	15.12.28	1.4.56	1.12.50		
651. Oskar Johannes Andreassen	S	10.2.26	1.4.56	1.12.50		
652. Verner Christensen Carl	F	12.5.26	1.4.56	1.12.50		
653. Svend Aage Jepsen	N	24.6.26	1.4.56	1.12.50		
654. Børge Larsen	V	21.1.29	1.4.56	1.12.50		
655. Knud Ronald Larsen	Ø	28.10.22	1.4.56	1.12.50		
656. Sigfred Tønning	K	19.12.18	1.4.56	1.12.50		
657. Arne Kai Reginhardt Starnov	Brh	p 3.7.24	1.4.56	1.11.51	1.2.50	
658. Knud Erik Larsen	Ø	29.1.28	1.4.56	1.1.51		
659. Gunnar Peder Hovgaard Hansen	2	k 29.4.28	1.4.56	1.5.52		
660. Erik Jakobsen	pakke	p 3.3.27	1.5.56	1.4.48		
661. Ivar Dahlgaard Knudsen	Hé	p 11.3.27	1.5.56	1.4.48		
663. Erik Holger Grome	pakke	p 5.1.21	1.6.56	1.2.45 ¹		
664. Johannes Erik Andersen	Søb	3.2.29	1.6.56	1.5.50		
665. Georg Oscar Lemvig	K	29.1.24	1.6.56	1.12.50		
666. Harni Erik Nielsen	omk	k 29.3.26	1.6.56	1.1.51 ²		
667. Hans Viggo Fruerlund	Hé	22.12.26	1.6.56	1.1.51		
668. Walther Grum Moestrup	Hvi	26.12.26	1.6.56	1.4.51		
669. Preben Ib Lemming Andersen	Ø	31.10.29	1.7.56	1.1.51		
670. Holger Gregers Larsen	N	25.6.26	1.7.56	1.1.51		
671. Knud Erik Adamsen	Van	p 11.11.22	1.7.56	1.1.51		
672. Henry Nielsen Krog	Ba	31.10.26	1.7.56	1.3.51		
673. Bjarne Verner Ekman	S	30.4.29	1.7.56	1.3.51		
675. Ove Holm	F	31.7.29	1.8.56	1.2.51		
676. Viggo Hans Cetti Clausen	F	28.1.30	1.8.56	1.2.51		
677. Einer Nielsen	N	28.8.26	1.8.56	1.2.51		
679. Poul Børge Ingvar Larsen	S	28.1.26	1.10.56	1.2.51		
680. Svend Gunner Nielsen	N	12.7.29	1.10.56	1.3.51		
681. Egon Helge Jørgensen	N	9.5.28	1.10.56	1.4.51		
683. Jørgen Christian Hansen	pakke	p 6.8.26	1.11.56	1.5.50		
684. Wedell Poul Østergaard	Ch	7.5.24	1.11.56	1.10.50		
685. Bent Erik Bach Hansen	V	19.6.27	1.11.56	1.3.51		
688. Asger Jørgensen	Hot	20.8.29	1.11.56	1.8.51		
691. Svend Aage Jensen	Vby	3.9.25	1.12.56	1.4.51		
692. Elith Petersen	Ø	30.6.28	1.12.56	1.4.51		
692a. Alfred Smith	pakke	p 16.8.28	1.6.64 ³	1.4.51		
693. Kaj Robert Lindkvist Christensen	pakke	p 23.10.29	1.12.56	1.4.51		
695. Willy Jørn Andersen	V	27.10.20	1.10.55 ⁴	1.10.50		
696. Alfred Høgh Olesen	Hl	21.9.18	1.1.57	1.4.51		
698. Johan Frederik Benedikt Appelt Nielsen	F	1.5.19	1.2.57	1.2.48		
699. Alf Leo Larsen	Hl	6.4.29	1.2.57	1.4.51		
700. Tage Pedersen	Ksa	27.12.29	1.3.57	1.1.51		
701. Bent Christian Hansen	11	k 12.4.30	1.3.57	1.5.51		
702. Aage Hansen	S	16.10.28	1.3.57	1.5.51		
703. Poul Hans Reinhardt Olsen	27	k 25.3.26	1.3.57	1.5.51		

¹) frivillig militærtjeneste 1.11.45–31.8.46, overpostbud II 1.4.50–31.3.53. ²) overpostbud II 1.4.53–30.9.55. ³) chauffør 1.12.56, over-
chauffør 1.4.64. ⁴) ude af post- og telegrafv. 1.10.59–31.12.60.

Tjenestemænd	Tjenestested	Født	Overpostbud		Postbud	Landpostbud	Fagprøve
			I	II (postpakmester)			
<i>(overpostbude og postbude)</i>							
707.	Otto Mejer Frederiksen	Vby	21.7.26	1.4.57	1.9.47	
708.	Helge Dan Ströbech	Drg	12.12.22	1.4.57	1.11.47	
709.	Henning Halvor Haagensen	Ch	p 9.4.24	1.4.57	1.3.48	
710.	Arne Vilhelm Salomonsson	Ly	19.4.24	1.4.57	1.6.48	
711.	Jens Peter Jensen Pagh	Ba	12.6.20	1.4.57	1.7.48	
712.	Frede Egon Jønsson	Ly	29.7.24	1.4.57	1.7.49	
713.	Axel Verner Nielsen	Ly	22.9.26	1.4.57	1.9.49	
714.	Erik Willner	Ch	9.8.27	1.4.57	1.2.51	
715.	Bent Peter Pedersen	N	23.8.28	1.4.57	1.5.51	
716.	Ole Hybel	N	4.4.30	1.4.57	1.5.51	
717.	Jens Peter Hansen	Vby	18.2.20	1.4.57	1.5.51	
718.	Arnold Sohn Larsen	K	17.7.29	1.4.57	1.6.51	
719.	Johan Bitsch Kristensen	V	13.2.26	1.4.57	1.6.51	
720.	Poul-Erik Jørgensen	pakke	p 6.4.26	1.4.57	1.6.51	
721.	Carl Theodor Meier	Vby	18.4.26	1.4.57	1.6.51	
723.	Kristen Aastrup Jørgensen	Vby	23.9.25	1.4.57	1.6.51	
724.	Einer Poulsen	V	16.1.27	1.4.57	1.6.51	
725.	John Folke Jakob Olsen	Vby	23.8.27	1.4.57	1.6.51	
726.	Hans Christian Koch	F	23.2.29	1.4.57	1.6.51	
728.	Villy Rasmus Tolstrup	K	20.9.26	1.4.57	1.10.51	
730.	Arne Skov	Ch	19.10.26	1.4.57	1.1.52	
731.	Frede Albeck Jensen	10	k 14.12.28	1.4.57	1.5.52	
732.	Svend Christensen	Ksa	9.7.28	1.4.57	1.11.52	
734.	Knud Børge Jensen	Gl	p 15.2.21	1.5.57	1.3.46 ⁴	
736.	Hans Christensen	F	10.2.27	1.6.57	1.6.51	
737.	Orla Jensen	pakke	p 7.5.26	1.6.57	1.7.51	
738.	Viktor Emil Eskildsen	pakke	p 12.8.22	1.7.57	1.2.50	
739.	Jørn Annell Villadsen	pakke	p 6.9.28	1.7.63 ²	1.10.49	
740.	Hans Glerup Nielsen	N	19.9.27	1.8.57	1.7.51	
741.	Kurt Peter Pedersen	K	1.5.27	1.8.57	1.9.51	
743.	Johan Gordon Rasmussen Melhedegaard	Ø	21.2.27	1.9.57	1.11.51	
744.	Erik Karl Emil Jensen	Kl	24.8.20	1.10.57	1.9.44	
745.	Georg Fritz Jensen	Ø	18.8.26	1.10.57	1.8.51	
746.	Hans Peter Brandt Hansen	Ø	29.10.29	1.11.57	1.10.51	
747.	Svend Erik Karl Petersen	K	12.11.20	1.11.57	1.10.51	
749.	Niels Baand Larsen	S	14.2.27	1.12.57	1.11.51	
751.	Oluf Christensen	Vby	19.10.26	1.1.58	1.10.51	
752.	Maggo Erik Jensen	S	14.2.27	1.1.58	1.11.51	
753.	Vilhelm Johannes Larsen	ap	k 24.8.27	1.1.58	1.11.51	
754.	Svend Eigil Carl Ejlersen	pakke	p 13.3.24	1.11.57 ³	1.11.48	
755.	Henrik Bruhn	Søb	17.7.27	1.2.58	1.9.51	
755a.	Erik Christoffersen	Van	29.4.28	1.3.58 ⁴	1.6.49	
756.	Johnny Anker Matz	S	4.6.29	1.3.58	1.7.50	
758.	Henry Johannes Hansen	S	24.1.29	1.3.58	1.1.51	
759.	Anders Kristian Rønberg	N	6.4.27	1.3.58	1.11.51	
760.	Sigvald Hansen Kvist	V	20.6.27	1.3.58	1.11.51	
761.	Vagn Skovbo Christensen	Brh	p 26.8.27	1.3.58	1.11.51	
762.	Henry Emil Baltersen	K	21.12.27	1.3.58	1.11.51	
764.	Erik Poul Schyberg	F	30.11.26	1.3.58	1.12.51	
765.	Eskær Rasmus Sørensen	Vby	3.2.27	1.3.58	1.12.51	
767.	Gunnar Eluf Hjulmand	Van	p 29.10.28	1.4.58	1.11.49 ⁵	

¹) chauffør 1.6.49–31.10.56. ²) chauffør 1.8.57, overchauffør 1.10.62. ³) u.f.nr. 1.7.–30.9.62. ⁴) overchauffør 1.6.62–31.12.64. ⁵) overpostbud II 1.10.53–31.10.54.

Tjenestemænd	Tjenestested	Født	Overpostbud		Postbud	Landpostbud	Fagprøve
			I	II (postpakmester)			
<i>(overpostbude og postbude)</i>							
768. Fridolf Oskar Håkansson	Ø	5.11.29	1.4.58	1.8.51		
770. Egon Larsen	S	29.5.27	1.4.58	1.12.51		
771. Hans Peder Dyrby Pedersen	S	8.9.27	1.4.58	1.12.51		
772. Henry Ejner Kristiansen	Tå	17.7.07	1.5.58	1.7.49	1.10.38	
773. Poul Bodenskjold	10	22.12.27	k	1.5.58	1.1.49		
774. Preben Wassard Christensen	Hvi	23.7.26	1.5.58	1.7.49		
775. Jørgen Alfred Jensen-Østedgaard	ap	16.6.27	k	1.5.58	1.12.51		
776. Arnold Jensen	ap	1.10.27	k	1.5.58	1.12.51		
777. Karl Henning Anders Larsen	Hor	9.2.21	1.5.58	1.11.56	1.9.49	
778. Jørgen Christian Johannes Romsø	31	25.8.31	k	1.5.58	1.8.53		
778a. Bent Lüttmann Thomsen	af	19.11.30	1.3.58 ¹⁾	1.12.51		
780. Thorvald Albert Victor Christiansen	40	20.10.99	k	1.4.64	1.5.34 ²⁾	1.3.26	
781. Charles Emil Jørgensen	af	23.1.04	1.4.64	1.7.35 ³⁾		
782. Lars Christian Steenild	af	11.9.05	1.4.64	1.4.38 ⁴⁾		
784. Poul Anders Axel Hansen	40	8.3.15	k	1.4.64	1.4.39 ⁵⁾		
785. Robert Pedersen	told	15.8.15	k	1.4.64	1.9.39 ⁶⁾		
787. Arne Johannes Nielsen	16	18.8.16	k	1.4.64	1.9.40 ⁷⁾		
788. Børge Eiler Karl Andersen	5	1.6.19	k	1.4.64	1.6.43		
789. Anker Peter Hans Ankervig	pakke	5.8.18	p	1.9.42 ⁸⁾		
790. Carl Helge Saust	V	6.12.19	1.4.64	1.1.44		
791. Helge Peter Skødt Lund	34	9.4.18	k	1.4.64	1.11.44 ⁹⁾		
792. Thorvald Ejner Nielsen	K	25.4.21	1.4.64	1.5.45 ¹⁰⁾		
794. Hans Ejnar Plambech	9	10.10.20	k	1.4.64	1.11.45		
795. Stig Andersen	K	27.7.22	1.4.64	1.2.47 ¹¹⁾		
796. Erik Oluf Crillesen	Kl	4.6.23	1.4.64	1.2.47	1.4.46	
797. Jens Bladt Christiansen	omk	2.1.26	k	1.4.64	1.3.47		
798. Knud Marcus Hansen	2†	1.5.26	k	1.4.64	1.5.47 ¹²⁾		
799. Asger Frode Viktor Pedersen	af	22.8.09	1.4.64	1.2.48 ¹³⁾		
800. Jens Rasmussen	af	18.6.10	1.4.64	1.2.48		
801. John Willy Henry Vorsholt	SV	7.12.16	1.4.64	1.2.48		
802. Jørn Schick Jensen	4	12.1.17	k	1.4.64	1.2.48		
803. Edmund Algodt Jensen	F	19.4.17	1.4.64	1.2.48 ¹⁴⁾		
804. Preben Arthur Frede Schmidt	16	5.8.18	k	1.4.64	1.2.48		
806. Arne Frandsen Jensen	F	14.9.11	1.4.64	1.3.48 ¹⁵⁾		
807. Carl Frederik Glitzky	omk	6.7.21	k	1.4.64	1.3.48		
809. Kurt Mozart Povlsen	Vby	4.4.27	p	1.4.64	1.5.48		
810. Paul Wiggo Illner Breuning	told	24.3.27	k	1.4.64	1.5.48		
811. Jens Herman Hansen	Ksa	31.1.05	1.4.64	1.1.55	1.7.36	
812. Ove Carl Larsen	Tå	24.9.19	p	1.4.64	1.7.51	1.1.44	
812a. Niels Larsen Nielsen	Vår	10.7.07	1.10.64	1.4.36	
813. Verner Henriksen	V	26.1.15	1.4.64	1.6.48 ¹⁶⁾		
814. Ib Thorny Olsen	Søb	20.6.22	1.4.64	1.12.48	1.6.48	
815. Fritz Børge Syberg	Tå	1.4.11	1.4.64	1.7.49	1.4.48	
818. Carlo Jakob Herman Hansen	F	15.7.20	1.4.64	1.12.48		
819. Gunnar Johannes Gernsøe	pakke	29.12.27	k	1.4.64	1.1.49		
820. Leif Lange	SV	2.10.25	1.4.64	1.5.49		

¹⁾ u.f.nr. 1.10.64-30.9.65. ²⁾ overpostbud II 1.4.46, overpostbud I 1.2.51-30.9.53. ³⁾ overpostbud II 1.4.46, overpostbud I 1.7.51-30.4.55. ⁴⁾ overpostbud II 1.4.46, overpostbud I 1.3.52-30.11.57. ⁵⁾ overpostbud II 1.4.46, overpostbud I 1.8.53-31.3.56. ⁶⁾ overpostbud II 1.4.46-30.9.52. ⁷⁾ overpostbud II 1.1.47-28.8.47. ⁸⁾ overpostbud II (overpostbud) 1.5.48, ude af post- og tgrav. 1.7.62-31.7.63. ⁹⁾ overpostbud II 1.7.48, overpostbud I 1.5.56-30.4.58. ¹⁰⁾ overpostbud II 1.7.48-31.5.52. ¹¹⁾ chauffør 1.3.53-31.1.54. ¹²⁾ overpostbud II 1.12.52-31.1.58. ¹³⁾ overpostbud II 1.4.49-30.4.53. ¹⁴⁾ overpostbud II 1.3.53-31.10.54. ¹⁵⁾ overpostbud II 1.10.51, overpostbud I 1.5.55-31.3.56. ¹⁶⁾ overpostbud II 1.3.55-28.2.57.

Tjenestemand	Tjenestested	Født	Overpostbud		Postbud	Landpostbud	Fagprøve
			I	II (postpakmester)			
<i>(overpostbude og postbude)</i>							
821. Børge Oluf Jexen Jensen	K	30.5.25	1.4.64		1.6.49		
822. Frode Max Haukohl	Gl p	29.11.14	1.4.64		1.1.50	1.1.49	
823. Anker Peter Rasmussen	pakke p	26.8.27	1.4.64		1.8.49		
824. John Alexandersen	Vby	13.7.28	1.4.64		1.8.49		
825. Villy Bech	Hvi	8.6.22	1.4.64		1.12.51	1.6.47	
826. Knud Erik Sørensen	pakke k	27.9.28	1.4.64		1.10.49		
827. Hans Reinhardt Steinke	Van	29.8.28	1.4.64		1.11.49		
828. Jens Peter Frede Hansen	Ba	24.3.21	1.4.64		1.11.49		
829. Carlo Gerhard Christian Poulsen	Vb	7.10.23	1.4.64		1.1.50		
830. Arne Christoffersen	SV	26.3.29	1.4.64		1.4.50		
831. Helge Preben Kielberg	Ly	28.5.28	1.4.64		1.4.50		
832. Knud Overby Levring	Kl	26.5.21	1.4.64		1.4.50		
834. Arne Henry Gottlieb Jønsson	pakke k	27.4.29	1.4.64		1.5.50		
835. Carl Flemming Nielsen	Hvi	26.8.28	1.4.64		1.5.50		
836. Svend Aage Olsen	Ly	12.11.27	1.4.64		1.5.50		
837. Kristian Kristensen	Vby	21.4.29	1.4.64		1.5.50		
838. Knud Iskou Sørensen	pakke p	3.7.28	1.4.64		1.6.50		
839. Martin Ole Kaihøi Saxfort	Gj	28.4.19	1.4.64		1.6.50		
840. Bent Laursen	Ksa p	4.6.29	1.4.64		1.7.50		
841. Kurt Peter Jeppesen	pakke k	13.4.26	1.4.64		1.7.50		
842. Gunnar Thomsen	pakke p	19.4.15	1.4.64		1.12.58	1.5.42	
843. Leif Niels Christian Olsen	told k	13.4.20	1.4.64		1.9.50		
845. Emil Hans William Månsson	pakke k	3.4.21	1.4.64		1.10.50		
846. Ib Ole Holck	29 k	12.12.28	1.4.64		1.11.50		
847. Frode Lejf Tillstrøm	22 k	5.12.28	1.1.65		1.11.50		
848. Yvan Dichow	Gj	13.10.24	1.4.64		1.11.50		
849. Ejnar Jensen	S	1.2.25	1.11.63		1.11.50 ¹⁾		
850. Peter Baarsgaard Hansen	af	2.12.25	1.4.64		1.11.50		
851. Villy Nielsen	SV	28.7.26	1.4.64		1.11.50		
852. Verner Edmund Jensen	Van p	13.9.29	1.4.64		1.11.50		
853. Egon Frode Christensen	pakke k	9.3.22	1.4.64		1.11.50		
854. Poul Steensgaard Nielsen	Ly	18.5.26	1.4.64		1.10.52	1.3.49	
855. Leif Preben Reidl	told k	29.12.29	1.4.64		1.1.51		
856. Tage Thystrup Nielsen	S	21.9.27	1.4.64		1.1.51		
857. John Carl Preben Thomsen	Ch	19.2.28	1.4.64		1.1.51		
858. Kaj Bruhn Andersen	15 k	13.2.24	1.4.64		1.1.51		
859. Svend Aage Nielsen	omk k	9.11.26	1.4.64		1.1.51		
860. Aage Villy Christensen	Bav p	19.1.27	1.4.64		1.1.51		
861. Erik Knud Sivertsen	pakke p	28.1.30	1.4.64		1.2.51		
862. Poul Erik Pedersen	Hvi p	28.6.28	1.4.64		1.2.51		
863. Kaj Egon Krammer	Ø	8.5.21	1.4.64		1.2.51		
864. Henning Nielsen Præst	Brh	23.4.25	1.4.64		1.3.51		
865. Carl Pedersen	1 k	15.3.30	1.4.64		1.4.51		
866. Jan Ferenkamp Larsen	Vby	10.6.25	1.4.64		1.4.51		
867. Bent Herman Andersen	Brh	11.1.29	1.4.64		1.4.51		
868. Peter Marinus Hansen	pakke k	25.7.26	1.4.64		1.5.51		
869. Svend Aage Baastrup Kudsk	pakke p	30.7.25	1.4.64		1.5.51		
870. Knud Erling Dybdal Petersen	Vir	4.4.30			1.5.51		
871. Verner Nielsen	F	21.4.26	1.4.64		1.6.51 ²⁾		
872. Jens Mortensen	15 k	2.10.26	1.4.64		1.6.51		
873. Svend Dyg	Hl	15.11.26	1.4.64		1.6.51		
874. Ejner Dall	V	4.12.26	1.4.64		1.6.51		

¹⁾ chauffør 1.12.56–31.3.61. ²⁾ overpostbud II 1.6.53–30.6.56.

Tjenestemænd	Tjenestested	Født	Overpostbud		Postbud	Landpostbud	Fagprøve
			I	II (postpakmester)			
<i>(overpostbude og postbude)</i>							
875. Vagn Krogh Mortensen	Vby	21.3.26		1.4.64		1.7.51	
876. Verner Gundelund Nielsen	pakke p	27.5.26		1.4.64		1.7.51	
877. Preben Leif Holger Nymann	K	8.10.26		1.4.64		1.7.51	
878. Villy Henrik Olsen	told k	28.11.26		1.4.64		1.7.51	
879. Bent Jensen Skals	V	23.12.26		1.4.64		1.7.51	
880. Aage Willy Nielsen	N	21.9.27		1.4.64		1.7.51	
881. Mogens Harald Kristian Aistrup	Hvi	21.9.26		1.4.64		1.8.51	
882a. Peder Vilmar Aarup Pedersen	Vær p	14.1.16	1.10.64				1.8.43
884. Carlo Laurits Olsen	N	11.5.28		1.4.64		1.9.51	
885. Per Wiedekam Hansen	K	12.2.28		1.4.64		1.9.51	
886. Niels Egon Laursen	Ly	20.12.22		1.4.64		1.9.51	
887. Bernth Andreas Iversen	Hé	3.10.20		1.4.64		1.9.51	
888. Carl Johan Blok	N	20.6.29		1.4.64	1.10.51		
889. John Mogens Borup Lassen	Ba p	10.11.29		1.4.64		1.10.51	
890. Aksel Henry Louis Larsen	Hvi	25.5.29		1.4.64		1.10.51	
891. Hans Poul Jensen	Bav k	12.9.30		1.4.64		1.10.51	
893. Erik Ruddi Nielsen	Ly	23.3.27		1.4.64		1.10.51	
895. Ingvard Peter Nielsen	V	24.12.26		1.4.64		1.11.51	
896. Ove Preben Hansen	9 k	15.1.27		1.4.64		1.11.51	
897. Anton Christian Pedersen	pakke p	16.3.27		1.4.64		1.11.51	
898. Harald Petersen	Hvi	10.5.27		1.4.64		1.11.51	
899. Børge Nørgaard Jensen	af	7.6.27		1.4.64		1.11.51	
900. Rene Rimmer	Vby	29.8.27		1.4.64		1.11.51	
901. Aksel Olsen	pakke p	6.9.27		1.4.64		1.11.51	
902. Aage Bruus Jensen	28 k	8.9.27		1.4.64		1.11.51	
903. Harry Tadebæk Hansen	Ø	24.11.27		1.4.64		1.11.51	
904. Hans Jensen Hylle	F	11.1.28		1.4.64		1.11.51	
906. Bent Jensen	F	17.5.29		1.4.64		1.11.51	
907. Flemming Houmand Andersen	F	26.10.30		1.4.64		1.11.51	
908. Carl Frede Mathiasen Jensen	S	30.5.23		1.4.64		1.11.51	
909. Børge Edvin Ziebell Petersen	pakke p	16.1.20		1.4.64		1.11.51	
910. Peder Bang Andersen	V	28.1.21		1.4.64		1.11.51	
911. Sejer Nielsen	15	16.11.30				1.12.51	
912. Ib Isaksson	Ch	30.11.26		1.4.64		1.12.51	
913. Mogens Jensen	pakke p	12.12.26		1.4.64		1.12.51	
914. Aage Verner Juul Rasmussen	told k	27.12.26		1.4.64		1.12.51	
915. Preben Vestergaard Møller	pakke k	1.2.27		1.4.64		1.12.51	
916. Henry Bernhard Petersen	Ø	7.6.27		1.4.64		1.12.51	
917. Mogens Kristian Larsen	Gj	15.11.27		1.4.64		1.12.51	
918. Ejvind Hansen	Bav k	24.11.27		1.4.64		1.12.51	
919. Henning Bach	Brh	20.3.28		1.4.64		1.12.51	
920. Kaj Vinding Pedersen	V	16.8.28		1.4.64		1.12.51	
921. Ernst Harry Pedersen	F	12.3.27		1.4.64		1.1.52	
922. Helge Roberts Hansen	Ø	11.1.27		1.4.64		1.1.52	
923. Børge Leif Agerskov Petersen	omk k	15.4.27		1.4.64		1.1.52	
924. Johannes Bremer Bremerstent	F	2.12.27		1.4.64		1.1.52	
925. Niels Madsen Holm	Gj	19.11.28		1.4.64		1.1.52	
926. Jens Axel Kristiansen	pakke k	8.12.30		1.4.64		1.1.52	
928. Flemming Bolding	Ly	4.1.31		1.4.64		1.2.52	
929. Arnold Larsen	ap k	31.1.29		1.4.64		1.2.52	
930. Henning Rise	F	19.2.29		1.4.64		1.2.52	
931. Ove Erik Roulund Larsen	S	14.11.29		1.4.64		1.2.52	
933. Henry Mikkelsen	Vby k	13.12.26		1.4.64		1.2.52	
934. Knud Hansen	Ksa	4.6.27		1.4.64		1.2.52	

Tjenestemænd	Tjenestested	Født	Overpostbud		Postbud	Landpostbud	Fagprøve
			I	II (postpakmester)			
<i>(overpostbude og postbude)</i>							
935. Aage André Torp Petersen.....	Vby	30.9.27	1.4.64		1.2.52		
936. Erik Kristian Hansen.....	K	17.9.28	1.4.64		1.2.52		
937. Willy Hammerhøj.....	Gl	p 4.5.27	1.4.64		1.2.52		
938. Anders Poul Johansen.....	N	3.3.27	1.4.64		1.3.52		
939. Charles Rise.....	K	11.4.27	1.4.64		1.3.52		
940. Svend Erik Rasmussen.....	N	11.5.30	1.4.64		1.3.52		
941. Folmer Emil Kristian Mortensen.....	Ly	18.3.21	1.4.64		1.3.52		
942. Erik Brønnum.....	Ø	21.3.21	1.4.64		1.4.52		
943. Børge Olesen.....	pakke	p 1.10.29	1.4.64		1.4.52		
944. Henrik Ejvind Lindbom.....	Ø	10.3.27	1.4.64		1.4.52		
945. Viggo Martin Søqvist.....	af	17.6.27	1.4.64		1.4.52		
946. Erling Rikard Nielsen.....	S	29.8.27	1.4.64		1.4.52		
947. Erik Eugen Schultz.....	NV	k 22.4.31		1.5.52		
948. Henning Erik Larsen.....	N	1.5.31		1.5.52		
950. Leif Haldan Poulsen.....	N	14.5.27		1.5.52		
951. Jørgen Svend Müller.....	SV	18.7.27		1.5.52		
952. Hans Sørensen.....	Ø	16.9.27		1.5.52		
953. Erluff Hilmer Jørgensen.....	ap	k 19.1.28		1.5.52		
954. Viktor Liljegren Hansen.....	K	28.1.28		1.5.52		
955. Svend Erik Hansen.....	N	20.6.28		1.5.52		
956. Hans Lars Hansen Bøtter.....	Hl	k 20.9.28		1.5.52		
957. Jørgen Rosenqvist.....	Ø	4.10.28		1.5.52		
958. Arne Jensen.....	Ksa	24.11.28		1.5.52		
959. Jens Christian Mortensen.....	Ø	8.12.28		1.5.52		
961. John Carl Elin Hjorth.....	S	26.1.29		1.5.52		
962. Bent Larsen.....	pakke	p 28.2.29		1.5.52		
963. Kristian Christensen.....	af	13.10.20	1.4.64		1.5.52		
964. Ehlers Chresten Juhl.....	af	13.8.20	1.4.64		1.5.52		
965. Svend Aage Larsen.....	Ly	11.8.24	1.4.64		1.10.52	1.2.52	
966. Bernhard Flemming Christensen.....	Hvi	k 30.7.30		1.6.52		
967. Kay Weinreich Jørgensen.....	K	3.4.27		1.6.52		
968. Niels Konrad Tellefsen Sørensen.....	Vby	18.5.27		1.6.52		
970. Svend Jensen.....	Ksa	23.10.27		1.6.52		
971. Orla Lehman Henriksen.....	V	21.1.28		1.6.52		
972. Jachcie Rene Neumann Johansen.....	F	13.3.28		1.6.52		
973. Knud Evald Thomsen.....	ap	k 18.4.28		1.6.52		
974. Hjalmar Andersen Schmidt.....	Brh	1.6.28		1.6.52		
975. Rasmus Christian Jessen.....	Vby	4.7.28		1.6.52		
976. Hans Peter Hansen Nielsen.....	K	6.8.28		1.6.52		
977. Erik Hansen.....	NV	13.12.28		1.6.52		
978. Torleif Møller Hansen.....	ap	k 19.4.29		1.6.52		
979. Peter Jacobsen Grundahl.....	Ø	24.10.20	1.4.64		1.6.52		
980. Leif Nortoft.....	pakke	p 14.8.30		1.7.52		
981. Kresten Christian Rønberg.....	N	6.3.29		1.7.52		
982. Søren Theodor Kærsgaard.....	K	6.1.27		1.7.52		
983. Henning Støttrup Sloth.....	K	23.7.27		1.7.52		
984. Jens Ove Jensen.....	13	k 26.1.28		1.7.52		
985. Andreas Brogaard Jacobsen.....	af	29.7.28		1.7.52		
986. Frede Jensen.....	N	2.12.29		1.7.52		
987. Villy Anker Frederiksen.....	N	20.8.30		1.7.52		
988. Karsten Johannes Andreas Hansen.....	Ø	5.6.31		1.7.52		
989. Kai John Sørensen.....	F	28.8.29		1.9.51 ¹⁾		

1) u.f.nr. 1.12.52-31.10.53.

Tjenestemænd	Tjenes- stedet	Født	Overpostbud		Postbud	Land- postbud	Fag- prøve
			I	II (postpak- mester)			
<i>(overpostbude og postbude)</i>							
990. Henning Jørgensen	S	30.6.30		1.8.52		
991. Otto Carl Malling Olsen	K	1.9.30		1.8.52		
992. Alf Knud Lytzen	pakke	p 27.1.26		1.8.52		
993. Kjeld Theilgaard Pedersen	ap	k 30.3.28		1.8.52		
994. Erik Jørgensen	Vir	10.5.27		1.8.52		
995. Anders Lysdal Jørgensen	omk	12.8.27		1.8.52		
996. Knud Gustav Henry Jørgensen	Ø	29.8.28		1.8.52		
997. Axel Svend Hansen	told	k 18.9.27		1.8.52		
998. Harly Mogens André Andersen	Vby	30.8.31		1.9.52		
999. Arne Navntoft Lavrsen	V	15.10.29		1.9.52		
1000. Johannes Egeberg Christensen	Ly	26.3.30		1.9.52		
1002. Erik Rasmussen	aff	10.3.28		1.9.52		
1004. Svend Aage Christensen	pakke	p 23.3.30		1.3.53		
1005. Niels Kristian Pedersen	Søb	21.2.30		1.4.53		
1006. Jørgen Thomsen Steengaard	Hé	19.4.30		1.4.53		
1007. John Christoffer Pedersen	Hvi	30.7.31		1.6.53		
1009. Bent Emil Storming	told	k 12.7.31		1.7.53		
1010. Erik Kristensen	Ø	29.8.30		1.8.53		
1011. Henning Lindahl Larsen	K	16.6.28		1.10.52		
1012. Finn Helmand Jensen	V	10.3.28		1.10.52		
1013. Adolf Wilhelm Rahder	Brh	29.4.28		1.10.52		
1014. Johannes Peder Jensen	F	27.5.28		1.10.52		
1016. Anton Holm Nielsen	pakke	p 27.1.28		1.10.52		
1017. Karlo Skydsgaard Holm	K	k 17.2.28		1.10.52		
1019. Donald Viktor Søgaard	Ly	29.2.28		1.10.52		
1021. Erik Nelson Kristensen	Ø	28.10.28		1.10.52		
1022. Ejvin Jokumsen	K	23.12.28		1.10.52		
1023. Bendt Andreasen	Hvi	16.6.29		1.10.52		
1024. Frede Torben Olsen Nikolajsen	N	19.9.29		1.10.52		
1027. Georg Christensen	Van	30.3.23	1.4.64		1.10.52		
1028. Ejgil Villy Bechmann Johansen	Bav	19.1.21	1.4.64		1.10.52		
1029. Jens Collin Jensen	omk	k 10.10.27		1.11.52		
1030. Bror Johannes Bræmholm	aff	8.11.25		1.11.52	41/54
1031. Børge Ivan Larsen	Ly	21.8.28		1.11.52		
1032. Harry Nelson Kristensen	told	k 2.3.27		1.11.52		
1033. Jakob Grønback Sørensen	V	21.12.27		1.11.52		
1034. Svend Aage Kjeldsen Andreasen	S	k 24.12.27		1.11.52		
1035. Aksel Jensen Poulsen	Vby	19.7.28		1.11.52		
1036. Bent Vogelius Christensen	aff	2.8.28		1.11.52		
1037. Thomas Christian Johannsen	Hvi	6.8.28		1.11.52		
1038. Poul Erik Lysdal Nielsen	N	29.8.28		1.11.52		
1039. Holger Steffen Sunddal	pakke	p 10.9.28		1.11.52		
1041. Villiam Bygsø	Vby	15.10.28		1.11.52		
1042. Oskar Emil Petersen	Vby	p 28.10.28		1.11.52		
1044. Ejner Ockholm Christensen	Drg	26.1.27		1.11.52		
1045. Peder Hansen Pedersen	Ø	7.4.28		1.11.52		
1046. Arne Nielsen Poulsen	Brh	6.7.28		1.11.52		
1049. Johan Jensen	Ø	13.5.28		1.12.52		
1050. Orla Hylleberg Graversen	Ksa	8.6.29		1.12.52		
1051. Møller Nielsen Jakobsen	Hé	21.10.28		1.12.52		
1053. Johan Keithe Keite	F	8.4.29		1.5.54		
1054. Aage Sejersen	Hé	6.1.29		1.12.52		
1055. Carl Helmuth Hammer	pakke	p 10.12.31		1.12.53		
1056. John Harry Ove Sørensen	N	23.8.27		1.1.53		

Tjenestemænd	Tjenes- stested	Født	Overpostbud		Postbud	Land- postbud	Fag- prøve
			I	II (postpak- mester)			
<i>(overpostbude og postbude)</i>							
1057. Børge Willy Nielsen	pakke	p	26.6.28		1.1.53		
1058. Niels Ernst Jensen	Kl		29.12.31		1.11.53		
1059. Poul Alfred Olsen	Ø		22.5.28		1.1.53		
1061. Hugo Hartmann Bonne	pakke	p	1.5.31		1.1.54		
1062. Birger Herold	Ksa		12.3.28		1.2.53		
1065. Niels Anthon Mikkelsen	F		25.7.29		1.2.53		
1066. Henning Jensen	F		5.3.31		1.7.54		
1067. Ove Vagner Henriksen	Ø		28.3.28		1.2.53		
1068. Aage Jørgensen	K		26.7.28		1.2.53		
1069. Erlind Vagn Petersen	Vby		26.12.28		1.2.53		
1071. Gudmund Evald Petersen	Ksa		7.9.30		1.3.53		
1072. Bent Ib Johansen	Gj		9.10.31		1.3.53		
1073. Hemming Christian Ulrik Jørgensen	V		23.2.29		1.3.53		
1074. Svend Aage Rasmussen	Ch		30.11.31		1.7.54		
1075. Leif Ejgil Jensen	aff		17.3.32		1.4.53		
1076. Egon Lund Madsen	pakke	p	4.4.29		1.4.53		
1077. Orla Harry Nielsen	Søb		17.9.28		1.4.53		
1078. John Atkinson	V		7.6.28		1.4.53		
1079. Jeppe Ole Christensen Buhl	aff		15.12.31		1.4.53		
1080. Børge Juel Andersen	Vir		7.4.32		1.5.53		
1082. Palle Rosenqvist	F		12.11.30		1.4.54		
1083. Orla Christian Andersen	Ø		11.3.30		1.5.53		
1084. Willy Martin Andersen	F		27.8.30		1.4.54		
1086. Viggo Jensen Aagaard	Ksa		6.7.28		1.5.53		
1087. Jens Peder Jensen	Ø		25.1.29		1.5.53		
1088. Børge Thillemann Christoffersen	N		7.5.29		1.5.53		
1089. Alfred Jensen Ladekarl	K	k	27.10.29		1.5.53		
1090. Svend Ove Nielsen	aff		25.1.29		1.5.53		
1091. Hartvig Jørgensen	Hot		9.2.29		1.5.53		
1092. Svend Vinther	luh	k	10.10.29		1.6.53		
1094. Henning Karl Kristian Hansen	Ly		26.6.28		1.6.53		
1095. Knud Verner Sigsgaard	NV		11.5.30		1.6.53		
1096. Svend Egon Madsen	K		8.4.29		1.6.53		
1097. Alf Ingolf Jakobsen	K	k	1.1.30		1.6.53		
1098. Erik Pedersen	F		3.4.28		1.11.52 ¹⁾		
1100. Ivan Bent Rudolf Petersen	Ly		14.12.29		1.7.53		
1102. Benny Salling Hansson	S		12.5.29		1.7.53		
1104. Henry Veilgaard Svendsen	pakke	p	22.12.29		1.8.53		
1105. Teddy Jakobsen	Ksa		3.4.30		1.8.53		
1106. Anker Gunnar Balle	Vby		29.3.29		1.8.53		
1108. Andreas Peter Petersen	Vby		23.5.28		1.9.53		
1109. Poul Abildgaard Olsen	Ksa		14.10.28		1.9.53		
1110. Karl Svend Larsen	F		16.3.31		1.10.53		
1111. Aage Heidelbach Hølmkjær	K		18.11.30		1.10.53		
1112. Bengt Aage Frederiksen	Vir		5.10.28		1.10.53		
1113. Gunnar Lars Peter Jensen	Vir		2.5.28		1.7.54	1.2.53	
1115. Jørgen Hansen	Hl		9.7.29		1.11.53		
1117. Erik Rasmussen	ap	k	4.3.29		1.11.53		
1118. Martin Ejvind Andersen	Hé	k	20.11.28		1.11.53		
1121. Preben Niels Qvistgaard Andersen	Hé	k	5.6.29		1.12.53		
1122. Børge Jensen	Ø		3.12.29		1.12.53		
1124. Tage Andreasen	V		25.2.30		1.12.53		

¹⁾ u.f.nr. 1.1.-31.8.60.

Tjenestemænd	Tjene- stedet	Født	Overpostbud		Postbud	Land- postbud	Fag- prøve
			I	II (postpak- mester)			
<i>(overpostbude og postbude)</i>							
1125. Erik Olesen	Hé	20.2.29		1.12.53		
1127. Villy Skaaning	K	13.4.29		1.12.53		
1128. Egon Poul Børge Olsen	ap	8.3.29		1.12.53		
1129. Kristian Andreasen	Ø	19.2.29		1.12.53		
1130. Svend Aage Andersen	Ø	6.7.29		1.12.53		
1131. Jørgen Hansen	Søb	16.10.28		1.12.53		
1132. Jens Fisker Laursen	Ø	21.12.29		1.12.53		
1133. Holger Vandsø Christensen	told	27.3.31		1.12.53		
1134. Jørgen Clausen	Ø	1.11.29		1.12.53		
1134a. Svend Helge Holm Sørensen	pakke	27.9.29		1.12.53 ¹		
1136. Poul Negiton Larsen	N	15.12.19	1.4.64		1.11.58		1.3.49
1137. Ove Christensen	Ø	12.12.32		1.12.54		
1138. Kurth Johan Marinus Wennberg	Ø	1.10.29		1.1.54		
1139. Rasmus Vermund Hvid	Brh	31.10.29		1.2.54		
1140. Rikard Abildgaard	Søb	24.12.29		1.2.54		
1141. Svend Sloth Andersen	Vby	4.9.32		1.2.54		
1142. Henning Bisgaard Christensen	Søb	31.12.28		1.2.54		
1144. Henning Aksel Immanuel Nielsen	pakke	10.2.29	p	1.3.54		
1145. Egil Johan Vilhelm Egelund	S	31.12.29		1.3.54		
1146. Karl William Nielsen	K	20.2.30	k	1.3.54		
1147. Oskar Anthon Berling	Vby	5.4.29		1.3.54		
1148. Svend Aage Boe Christensen	Tå	2.2.31		1.3.54		
1149. Poul Henning Knuth	told	21.7.29	k	1.6.53 ²		
1150. Milton Leo Nielsen	Van	24.12.25		1.4.54		
1151. Børge Nielsen	Ksa	21.11.30		1.4.54		
1152. Kjeld Birger Nielsen	Vir	19.5.30		1.5.54		
1153. Erik Jakobsen	K	17.4.30		1.5.54		
1154. Hans Egon Christensen	Brh	27.8.30		1.5.54		
1155. Thomas Jensen	Ksa	27.2.31		1.5.54 ³		
1156. Niels Georg Pedersen	Brh	23.6.31		1.5.54		
1158. Knud Erik Vad	pakke	6.8.30	p	1.12.53 ⁴		
1159. Holger Evald Lodsborg	SV	19.12.31		1.6.54		
1160. Henning Andie Jensen	Ø	3.3.30		1.6.54		
1163. Erik Mou	pakke	11.2.30	p	1.6.54		
1164. Arne Emil Sørensen	Vby	5.11.29		1.6.54		
1165. Niels Erik Simonsen	N	28.4.29		1.6.54		
1166. Svend Hjort	Søb	20.6.30		1.6.54		
1167. Børge Johannes Klarskov Pedersen	Gl	17.11.22	1.4.64		1.10.62		1.3.49
1168. Ytting Preben Møller Larsen	Vby	18.4.32	k	1.7.54		
1170. Svend Erling Ryom Jensen	F	20.5.31		1.7.54		
1171. Johannes Evald Nelkop	V	29.1.31	k	1.7.54		
1172. Anders Egon Andersen	Ksa	20.10.30		1.7.54		
1173. Leo Emil Grovermann	16	6.7.29	k	1.7.54		
1174. Kjeld Mangor Olsen	Ly	21.7.33		1.6.55		
1175. Niels Jørgen Jensen	Van	23.9.29		1.8.54		
1176. Hans Jakob Jensen	Søb	23.3.30	k	1.8.54		
1178. Andreas Martin Nielsen	Hé	14.7.32		1.8.54		
1179. Erik Erik Hasseriis Jacobsen	F	16.9.32		1.8.54		
1180. Erik Christian Schrøder	Vby	5.7.30		1.12.53 ⁵		
1181. Henning Andersen	Ly	26.8.33		1.12.55		
1183. Kai Jensen	V	22.9.33		1.8.56		

¹⁾ chauffør 1.12.62–30.9.65. ²⁾ u.f.nr. 1.5.58–28.2.59. ³⁾ kontorpakmester 1.4.64–30.9.65. ⁴⁾ u.f.nr. 1.5.–31.10.57. ⁵⁾ ude af post- og telegrafv. 1.4.–31.12.61.

Tjenestemænd	Tjenes- stedet	Født	Overpostbud		Postbud	Land- postbud	Fag- prøve
			I	II (postpak- mester)			
<i>(overpostbude og postbude)</i>							
1185. Poul Edvard Kramer.....	ap	k	15.4.30	1.10.54		
1186. Ove Severin Jørgensen Udsen.....	afl		27.5.30	1.10.54		
1187. Bjarne Bent Eintsen.....	K		17.9.29	1.10.54		
1188. Villy Bülow Nielsen.....	Ksa		11.5.30	1.10.54		
1190. Børge Petersen.....	Hé		10.3.30	1.11.54		
1191. Jørgen Christensen.....	Brh		16.11.30	1.11.54		
1192. Bent Reinholt Skog.....	afl		18.6.29	1.11.54		
1194. Knud Verner Hildebrandt.....	Søb		2.2.30	1.11.54		
1195. Jørgen Krogh.....	Gj		3.5.30	1.11.54		
1196. Erik Laurids Madsen.....	Hé		20.6.30	1.11.54		
1197. Rolf Gustav Christiansen.....	Ø		5.12.31	1.11.54		
1198. Bent Petersen.....	V		14.11.33	1.12.54		
1199. Ingers Hansen.....	N		4.1.31	1.12.54		
1200. Freddy Bang Albretsen.....	Søb		26.1.30	1.12.54		
1201. Preben Eigil Larsen.....	pakke	k	28.9.31	1.12.54		
1202. Egon Mogensen Femhøj.....	omk	k	22.8.30	1.12.54		
1203. Ove Stavnhøj.....	pakke	p	6.5.32	1.12.54		
1204. Villy Preben Nielsen.....	pakke	k	14.7.30	1.12.54		
1205. Ib Anker Didrichsen.....	Ly		6.2.31	1.12.54		
1206. Ejnar Krongaard.....	Drg		11.9.30	1.2.55	1.11.54	
1207. Jørgen Ejnar Pedersen.....	K		22.12.33	1.4.56		
1208. Erling Hartvig Jensen.....	N		19.9.30	1.1.55		
1209. Edvard Lyngge Hartmann.....	Hé		30.10.33	1.7.56		
1210. Poul Grell Sørensen.....	Ly		4.1.34	1.2.55		
1211. Knud Brønnum.....	pakke	p	1.2.34	1.5.56		
1212. Preben Petersen Gindeberg.....	NV	k	10.1.30	1.2.55		
1213. Erling Vittrup Poulsen.....	Ø		2.1.30	1.2.55		
1214. Henning Nielsen.....	Brh		30.12.30	1.2.55		
1216. Jørgen Heegaard Bach.....	V		24.8.30	1.2.55		
1217. Holger Knudsen.....	Ø	k	11.5.31	1.2.55		
1218. Lars Knud Hoffmann Roed.....	V		2.12.30	1.2.55		
1219. Simon Stephan.....	Hé		8.6.31	1.2.55		
1220. Svend Erik Pedersen.....	N		8.11.30	1.2.55		
1222. Aage Andersen.....	F		2.11.30	1.2.55		
1223. Jens Gade.....	Vby		23.5.30	1.2.55		
1224. Villiam Frederiksen.....	afl		19.11.30	1.2.55		
1225. Teddy Petersen.....	ap	k	12.9.30	1.2.55		
1226. Gunnar Pedersen.....	Brh		13.11.32	1.3.55		
1227. Poul Madsen.....	Juh	k	18.2.34	1.6.56		
1228. Bent Jensen.....	F	k	19.2.34	1.3.55		
1229. Henry Holm Christensen.....	Brh	k	28.9.31	1.3.55		
1230. Egon Basler Christensen.....	Ch		18.12.30	1.3.55		
1231. Frank Ingemann Petersen.....	Vir		18.11.30	1.3.55		
1233. Leif Køhler.....	Hvi		1.4.28	1.4.64	1.2.63	1.11.50	
1234. Ole Robert Nielsen.....	Brh		23.7.31	1.4.55		
1235. Gunner Jensen.....	V		30.7.31	1.4.55		
1236. John Nielsen.....	Tå		27.10.30	1.8.55	1.2.55	
1237. Kaj Peter Sørensen.....	Drg		8.8.30	1.5.55		
1238. Ib Henning Rasmussen.....	V		6.6.31	1.5.55		
1239. Ejleif Christian Sørensen Thisted.....	N		3.12.31	1.5.55		
1240. Gunner Brønnum.....	Ø		1.9.32	1.5.55		
1241. Erling Meier Jensen.....	Gl		23.8.30	1.5.55		
1242. Leif Willie Raun.....	Vir		13.9.30	1.5.55		
1243. Erling Frank Lindner.....	Ly		23.4.30	1.5.55		

Tjenestemænd	Tjenes- stedet	Født	Overpostbud		Postbud	Land- postbud	Fag- prøve
			I	II (postpak- mester)			
<i>(overpostbude og postbude)</i>							
1244. John Olsen	Ly	7.6.33			1.5.55		
1245. Erik Olsen	Ba	15.6.33			1.6.55		
1246. Willy Christian Nielsen	31	k 12.1.34			1.6.55		
1247. Edgon Espen Aksel Nielsen	24	k 17.12.30			1.6.55		
1248. Tonny Werner Larving	Ly	19.5.33			1.6.55		
1250. Agner Andersen	Ø	k 11.12.31			1.7.55		
1251. Erik Finn Carl Rasmussen	Ly	10.4.33			1.7.55		
1252. Vagn Jensen	Brh	13.5.30			1.2.58	1.7.53	
1254. Ove Larsen	Ly	8.8.29			1.8.55		
1256. Kai Eibye Christensen	K	4.3.31			1.9.55		
1257. Jørgen Niels Dyring	told	k 15.9.34			1.8.56		
1258. Gert Esmark Pedersen	V	16.10.31			1.10.55		
1259. Johannes Johannesen	Hvi	24.9.31			1.10.55		
1260. Ejgild Larsen	Hé	13.10.27	1.4.64		1.3.61	1.12.51	
1261. Poul Birger Olsen	V	13.10.34			1.3.57		
1262. Svend Brandt Knudsen	Bav	p 11.11.30			1.11.55		
1264. Anders Peter Andersen	af	17.9.31			1.11.55		
1265. Frede Erling Steffen Pedersen	luh	k 14.4.31			1.11.55		
1267. Henry Frede Andersen	Søb	8.9.31			1.11.55		
1268. Kristian Robert Nitzsch Hansen	Brh	26.5.32			1.11.55		
1269. Vagn Aage Andersen	V	9.8.32			1.11.55		
1270. Kurt Ejgil Jensen	Vby	24.12.30			1.11.55		
1272. Johannes Sørensen	Hé	15.3.31			1.11.55		
1273. Christian Peter Baltzer Jensen	pakke	p 9.3.27	1.4.64		1.8.61	1.2.52	
1274. Erik Villy Frandsen	af	13.8.34			1.12.55		
1275. Leif Keglbjerg	Ksa	p 26.11.34			1.4.57		
1277. Erik Hansen	Hl	7.7.31			1.12.55		
1278. Jørgen Overgaard Nielsen	6	k 28.4.32			1.12.55		
1279. Jørgen Theilgaard Jørgensen	Ly	24.8.32			1.12.55		
1280. Aage Jacobsen Dam	ap	k 15.2.32			1.12.55		
1282. Carl Laursen Madsen	Brh	18.10.33			1.12.55		
1283. Henry Randbæk	Ly	26.4.31			1.12.55		
1283a. Arno Nyeland Nielsen	af	26.11.32	1.8.65		1.12.55 ¹⁾		
1285. Curt Ingemann Olsen	F	k 30.12.34			1.3.57		
1286. Harry Mikkelsen	K	28.9.31			1.1.56		
1286a. Egon Bjerregaard Poulsen	Vær	5.12.26			1.10.64	1.6.52	
1287. Ole Olsen	Søb	4.12.32			1.2.56		
1288. Peter Rasmussen	Ø	17.2.31			1.2.56		
1289. Willy Ingemann Knudsen	Ø	27.11.31			1.2.56		
1290. Bent Egon Jensen	N	22.4.32			1.2.56		
1291. Ove Frilund	Gj	19.4.31			1.2.56		
1292. Henning Flyvholm Hansen	K	31.5.31			1.2.56		
1294. Jørgen Peter Holm	N	21.3.32			1.3.56		
1295. Svend Aage Kristensen	Hé	27.2.31			1.3.56		
1296. Leif Wagner	pakke	k 13.3.35			1.7.57		
1297. Svend Aage Hansen	Ø	10.3.35			1.8.57		
1299. Verner Pedersen	Hot	30.9.31			1.4.56		
1300. Svend Løvlund Pedersen	F	13.8.31			1.4.56		
1301. Anker Poulsen	F	6.4.31			1.5.56		
1303. Henning Sørensen	Vby	10.7.32			1.5.56		
1304. Ove Henning Berthou Pastoft	Van	25.5.32			1.5.56		
1305. Tonny Bang Albretsen	N	13.7.32			1.5.56		

¹⁾ overpakmester 1.12.58–31.7.65.

Tjenestemænd	Tjenes- stedet	Født	Overpostbud		Postbud	Land- postbud	Fag- prøve
			I	II (postpak- mester)			
<i>(overpostbude og postbude)</i>							
1306. Peter Ravn	pakke	k	1.5.34	1.5.56		
1308. Bent Klitgaard Jensen	V		12.3.32	1.5.56		
1309. Niels Henrik Krogager	Vby		14.10.32	1.5.56		
1310. Otto Peder Fristed	Hé	k	1.11.32	1.5.56		
1311. Preben Johannessen	Brh		15.2.34	1.5.56		
1312. Henrik Jørgen Henriksen	Søb		11.5.35	1.6.56		
1315. Karl Egon Andersen	V		4.5.32	1.6.56		
1317. Aage Christian Pedersen	SV		27.8.31	1.6.56		
1318. Aage Eigil Jensen Lindskov	pakke	p	7.8.31	1.6.56		
1319. Tony Emil Rasmussen	Ly		15.3.33	1.6.56		
1320. Bjarne Jacobsen	omk	k	4.3.33	1.7.56		
1322. Peter Laustsen	luh	k	29.9.32	1.9.56		
1323. Preben Christian Axelsen	V		18.10.31	1.9.56		
1324. Henning Grønbak Sørensen	Ba	p	19.2.32	1.9.56		
1325. Aksel Peter Thomsen	Brh		3.9.35	1.1.58		
1326. Erik Olsen	Ø		13.9.35	1.2.58		
1328. Bent Kløvborg Mikkelsen	N		19.9.35	1.2.58		
1330. Knud-Erik Hansen	V		26.6.33	1.10.56		
1331. Peer Henning Hansen	af		2.6.35	1.1.58		
1332. Verner Jørgensen	Hot		1.6.28	1.8.63	1.12.53	
1334. Erling Søndergaard	Ksa		10.8.31	1.11.56		
1335. Vagn Refstrup	S		26.5.34	1.11.56		
1336. Kaj Ehrenreich Thinggaard	ap	k	30.7.32	1.11.56		
1337. Knud Jensen	Gj		24.9.35	1.2.58		
1338. Bent Lindy Albrektsen	Vby		16.4.32	1.11.56		
1339. Knud Jacobsen Jensen	ap	k	27.6.32	1.11.56		
1340. Kaj Krogh	Hot		24.1.32	1.11.56		
1341. Aage Gustav Frøsig Bruun	Gl		30.3.33	1.11.56		
1342. Alfred Frederiksen	Hé		10.3.33	1.11.56		
1343. Ivan Pedersen	Hvi		18.5.31	1.12.56		
1344. Jørgen Gerner Jørgensen	Vir		27.5.32	1.12.56		
1346. Erland Dybdal Rasmussen	Gl		11.11.35	1.3.58		
1347. Knud Ejnar Hansson	Ø		12.3.31	1.12.56		
1348. Svend Aage Jensen	told	k	6.9.32	1.12.56		
1350. Erling Holm Pedersen	V		21.1.33	1.12.56		
1351. Kurt Pedersen	Hvi		27.2.34	1.12.56		
1352. Ole Olsen	N		29.11.32	1.12.56		
1353. Eskild Børge Mortensen	N		25.5.32	1.12.56		
1354. Bent Pedersen	Ksa		25.7.32	1.12.56		
1356. Knud Tang Christiansen	pakke	k	4.6.34	1.12.56		
1357. Alan Siegfred Skog	Ø		4.1.32	1.12.56		
1358. Erik Gunni Nielsen Adelskov	Hvi		16.7.33	1.12.56		
1359. Orla Kristian Larsen	N		4.6.33	1.12.56		
1360. Børge Jensen	S		14.5.35	1.12.56		
1361. Helge Jacobsen	N		13.4.32	1.12.56		
1362. Kai Christensen	Gl		16.2.32	1.12.56		
1363. Villy Jensen	omk	k	30.5.32	1.2.63	1.2.55	
1364. Alfred Dochedahl Pedersen	Vir		17.1.32	1.7.56 ¹⁾		
1365. Erik Petersen	omk	k	20.12.35	1.5.58		
1366. Erhardt Sørensen	F		19.6.33	1.1.57		
1367. Leif Karl Sørensen	1	k	28.10.31	1.2.57		
1368. Leif Pedersen	Vby		4.12.35	1.6.58		

¹⁾ u.f.nr. 1.3.-31.8.63.

Tjenestemænd	Tjene- stedet	Født	Overpostbud		Postbud	Land- postbud	Fag- prøve
			I	II (postpak- mester)			
<i>(overpostbude og postbude)</i>							
1369. Egon Blicher Pedersen	S	1.7.32			1.2.57		
1370. Holger Arvid Kristensen	Hé	30.8.32			1.2.57		
1371. Per Skou Jørgensen	ap k	15.8.33			1.2.57		
1372. Villy Rasmussen	Hvi	21.2.33			1.2.57		
1373. Knud Louis Larsen	V	18.4.33			1.2.57		
1374. Ib Lindqvist	pakke p	31.12.31			1.2.57		
1375. Jens Holger Larsen	omk k	26.2.32			1.2.57		
1376. Osvald Sørensen	ap k	5.3.32			1.3.57		
1377. Vagn Nørgaard Gøtsche	Gj	4.2.36			1.6.58		
1378. Leo Helbert Jensen	Ø	28.6.33			1.3.57		
1379. Hother Jørgen Køster	Gj	29.2.36			1.8.58		
1380. Henning Jersie Pedersen	Hvi k	12.3.36			1.6.58		
1383. Aage Basler Christensen	Ø	26.7.33			1.4.57		
1384. Bøgh Christoffersen	pakke p	9.3.35			1.4.57		
1386. Karl Nielsen	pakke p	12.10.33			1.4.57		
1389. Jørgen Tarp Andreassen	omk k	7.3.33			1.5.57		
1390. William Bønlykke	Ø	2.11.33			1.5.57		
1391. Egon Viktor Andersen	Vir	15.7.33			1.5.57		
1394. Steen Frederiksen	V	27.4.34			1.6.57		
1395. Jens Peter Andersen	Hot	5.2.34			1.4.57		
1396. Svend Lundum	Gj	15.11.32			1.7.57		
1397. Kaj Andersen	S k	25.7.36			1.9.58		
1398. Preben Jeppesen	omk k	30.7.36			1.11.58		
1399. Kjeld Andreassen	Brh	10.1.32			1.8.57		
1401. Regner Atkinson Pedersen	V	13.6.34			1.8.57		
1402. Helge Dyssegaard	V	2.12.33			1.8.57		
1403. Søren Lambert Ebsen	Gj	16.10.33			1.8.57		
1405. Jørgen Christian Kofod	S k	1.2.33			1.8.57		
1407. Niels Aage Lauritzen	Hot k	10.8.36			1.8.58		
1408. Ole Nielsen	F k	31.8.36			1.11.58		
1410. Leif Jensen	V	27.1.33			1.9.57		
1411. John Erik Hansen	K k	16.2.33			1.9.57		
1412. Ib Jean Henriksen Buntzen	K	9.3.33			1.9.57		
1413. Ebbe Høi	N	10.2.34			1.11.58 ¹		
1414. Freddy Møller	K k	13.1.36			1.10.57		
1415. Rudolf Pedersen	K	18.11.34			1.10.57		
1416. Anton Prang	N	5.3.36			1.10.57		
1417. Aksel Fristed	Hé	13.2.34			1.10.57		
1418. Bent Verner Hansen	Gj	25.11.34			1.10.57		
1419. Gerald Christian Lund	Brh k	2.2.34			1.10.57		
1420. Erik Jantzen	afk	28.8.32			1.10.57		
1421. Gert Wagn Pedersen	K	18.12.35			1.10.57		
1422. Benny Maansson	pakke p	18.4.36			1.1.59		
1423. Niels Johannes Hansen	afk	7.8.32			1.10.57		
1424. Frank Viktor Petersson	Hvi	27.10.33			1.10.57		
1425. Olaf Preben Weiler Johnsen	N k	11.10.36			1.10.58		
1426. Bent Trusell	Van p	4.10.36			1.2.59		
1428. John Folmer Hansen	omk k	14.12.34			1.11.57		
1429. Bernhard Højholt Henriksen	afk	17.9.36			1.11.57		
1430. Børge Pedersen	V	15.6.33			1.11.57		
1431. Arne Nielsen Hvass	pakke p	18.4.34			1.11.57		
1432. Jørgen Ove Rasmussen	NV	30.4.33			1.11.57		

¹⁾ u.f.nr. 1.11.61-31.7.62.

Tjenestemænd	Tjenes- stedet	Født	Overpostbud		Postbud	Land- postbud	Fag- prøve
			I	II (postpak- mester)			
<i>(overpostbude og postbude)</i>							
1433. Keld Korsgaard Nielsen.....	V	26.11.32			1.11.57		
1435. Frank Brandenburg.....	NV	14.11.36			1.3.59		
1436. Christian Marcus Marcussen Petersen.....	N	24.6.33			1.12.57		
1438. Jørgen Henning Rytter Jonasen.....	F	20.9.33			1.12.57		
1439. Kurt Preben Christensen.....	NV	21.6.35			1.12.57		
1440. Erik Petersen.....	Ø	3.4.34			1.12.57		
1441. Frede Rasmussen.....	Vby	14.2.34	k		1.12.57		
1443. Bent Lander Jacobsen.....	Ly	7.9.33			1.12.57		
1444. Ernst Bärtel.....	af	5.5.33			1.12.57		
1445. Tage Lüchau Jensen.....	Ly	13.2.36			1.11.58	1.4.58	
1445a. Knud Thorvald Larsen.....	pakke	17.12.33	p		1.6.57 ¹		
1446. Flemming Platou Pedersen.....	V	13.12.36			1.4.59		
1447. Helge Birkebæk Friis.....	Kl	5.9.32			1.1.58		
1448. Wagner Sinkbæk Andreasen.....	Bav	30.4.33	p		1.1.58		
1449. John Carl Ryding Dahl.....	Hl	8.6.34			1.1.58		
1450. Leif Holmer.....	K	4.3.33			1.1.58		
1451. Verner Rasmussen.....	Hvi	6.5.34			1.1.58		
1452. Bent Knudsen.....	Gj	29.1.35			1.1.58		
1453. Ernst Laksø.....	Vby	5.5.33			1.3.57 ²		
1454. Jørgen Brylov.....	af	23.1.37			1.5.59		
1455. Leif Tuborg Petersen.....	omk	23.10.33	k		1.2.58		
1457. Frederik Brandt Hansen.....	Ø	1.12.35			1.5.59		
1458. Holger Ivan Jensen Lindskov.....	V	18.1.37			1.4.59		
1459. Hans Erling Rubæk Andersen.....	Bav	19.9.33			1.2.58		
1460. Frank Berger Hernvig.....	N	2.5.34			1.2.58		
1461. Gunnar Lunddorf Tøft.....	omk	11.6.34	k		1.2.58		
1462. Bendt Erik Rasmussen.....	pakke	22.2.33	p		1.2.58		
1463. Poul Thorkild Eriksen.....	omk	18.4.33	k		1.2.58		
1464. Kaj Helge Jensen.....	omk	28.1.34	k		1.2.58		
1467. Egon Olesen.....	Hé	31.8.33			1.2.58		
1468. Leo Blindbæk.....	Ksa	13.7.33			1.2.58		
1468a. Frits Henri Fin Andersen.....	Hvi	23.9.31			1.7.64	1.7.56	
1469. Eigil Bent Lindberg.....	Brh	18.2.37			1.7.59		
1471. Carl Erik Aagaard Pedersen.....	af	2.2.37			1.6.59		
1472. Jørgen Robert Sørensen.....	Vby	19.2.37			1.6.59		
1473. Benny Sørensen.....	N	28.1.34			1.3.58		
1474. Hans Henry Andersen.....	pakke	26.5.33	p		1.3.58		
1476. Bent Aage Laurits Jensen.....	Gl	3.4.34	k		1.3.58		
1477. Bent Holm.....	N	4.3.33			1.3.58		
1478. Ole Erik Olsson.....	omk	27.3.37	k		1.7.59		
1479. Ib Bramming.....	Brh	28.3.37			1.7.59		
1480. Preben Knudsen.....	Ch	20.4.34			1.4.58		
1482. Niels Prehn Jensen.....	S	21.3.34			1.4.58		
1483. Peder Nielsen.....	af	22.11.34			1.4.58		
1484. Anker Juhl Hugger.....	Vby	12.2.35			1.4.58		
1485. Poul Erik Nielsen.....	F	28.6.33			1.1.62		
1486. Jørgen Ingverd Hallum.....	Hvi	16.4.35			1.4.58		
1488. Jørgen Kaaerbøl Kristensen.....	K	26.1.35	k		1.4.58		
1489. Ejner Mosberg Nielsen.....	Ch	4.1.33	k		1.4.58		
1490. Thorkild Nielsen.....	omk	21.12.33	k		1.4.58		
1491. Gunnar Bøgh.....	Ø	5.5.34			1.4.58		
1492. Aksel Velling Sørensen.....	omk	21.2.34	k		1.5.58		

¹) u.f.nr. 1.6.-31.12.64. ²) u.f.nr. 1.6.58-30.4.59.

Tjenestemænd	Tjenes- stedet	Født	Overpostbud		Postbud	Land- postbud	Fag- prøve
			I	II (postpak- mester)			
<i>(overpostbude og postbude)</i>							
1493. Bjørn Andersen	af	27.2.34		1.5.58		
1494. Stein Ingvar Pedersen	omk	21.7.35		1.5.58		
1495. Erling Jensen	Søb	5.11.34		1.5.58		
1496. Jens Christian Maigaard Merrild	pakke	25.3.34		1.5.58		
1497. Bertel Bertelsen	Ly	28.11.33		1.5.58		
1498. Holger Herbst	ap	29.7.34		1.5.58		
1500. Anker Finn Bekker	Ksa	23.7.33		1.7.59		
1501. Erling Iversen	Ba	9.1.36		1.5.58		
1502. Henry Christian Jørgensen	omk	3.5.34		1.5.58		
1503. Richardt Jensen	N	5.10.34		1.5.58		
1504. Gunnar Hansen	K	4.10.34		1.6.58		
1505. Per Kresten Smedegaard	Ksa	28.2.34		1.6.58		
1506. Bjarne Erik Østergaard	Gl	25.6.33		1.6.58		
1507. Terje Ehlers	Ø	9.1.37		1.6.58		
1508. Fritz Mogens Hansen	Ksa	16.7.34		1.6.58		
1509. Preben Reese	S	13.11.34		1.6.58		
1510. Arne Jensen	Vir	25.1.34		1.6.58		
1511. Kristian Lund Myrup Dahl	F	16.11.33		1.6.58		
1512. Henning Anton Andersen	af	31.3.36		1.6.58		
1513. Niels Holst	F	24.12.36		1.9.59		
1514. Ruben Gunnar Jensen	Ø	14.6.37		1.10.59		
1515. Jørgen Christian Johansen	Hvi	9.6.37		1.10.59		
1516. Kurt Andersen	K	1.7.37		1.12.59		
1517. Børge Marius Christensen Lindgaard	Vby	20.1.35		1.7.58		
1518. René Seier Petersen	F	2.2.34		1.7.58		
1520. Gunnar Larsen	af	31.7.34		1.7.58		
1521. Ib Bang Christensen	omk	9.7.33		1.7.58		
1522. Bent Vesterholm	Ø	12.3.35		1.7.58		
1522a. Kjeld Nielsen	Ly	22.6.33		1.12.57 ¹		
1523. Erik Guldager Krüger	S	20.10.33		1.8.58		
1524. Alf Johansen	pakke	10.6.36		1.11.59		
1525. Mads Agerholm Larsen	Ksa	9.11.35		1.8.58		
1526. Erik Jankel Gorosch	K	5.3.36		1.8.58		
1527. Arne Badstue Janum	Tå	9.1.35		1.8.58		
1528. Børge Villy Skaaning	Ksa	4.10.33		1.8.58		
1529. Egon Herman Nielsen	pakke	22.4.34		1.8.58		
1530. Kai Frederichsen	Ø	4.8.37		1.12.59		
1531. Ib Preben Tunsted	af	26.8.37		1.12.59		
1532. Las Kristian Nielsen	pakke	27.8.37		1.11.59		
1533. Poul Kildegaard Pedersen	af	25.12.34		1.9.58		
1534. Kaj Villiam Sørensen	N	2.3.37		1.9.58		
1536. Jørgen Eiberg Thorup	Hot	8.9.37		1.1.60		
1537. John Christensen	S	20.9.37		1.2.60		
1539. Kristian Pedersen	pakke	1.10.37		1.1.60		
1541. Jøren Nielsen	Vby	6.4.35		1.10.58		
1542. Finn Albin Høgh Filipsen	Van	3.11.34		1.10.58		
1543. Ove Max Hansen	F	5.3.34		1.10.58		
1544. Poul Erik Norman Villumsen	pakke	12.4.34		1.10.58		
1545. Mogens Steffen Vogelius Christiansen	K	10.7.35		1.10.58		
1546. Kai Erhard Pedersen	K	8.1.35		1.10.58		
1547. Erik Nielsen	N	24.12.35		1.10.58		
1548. Børge Preben Nielsen	Hot	16.4.28		1.8.63	1.11.57	

¹⁾ ude af post- og telegrafv. 1.11.64-30.6.65.

Tjenestemænd	Tjenestested	Født	Overpostbud		Postbud	Landpostbud	Fagprøve
			I	II (postpakmester)			
<i>(overpostbude og postbude)</i>							
1549.	John Mortensen	Ch	20.4.37	1.5.60		
1551.	Mach Ronald Knudsen	Vby	21.2.35	1.11.58		
1552.	Magni Poul Jensen	S	12.3.35	1.12.58		
1555.	Freddy Bent Sørensen	Ø	3.10.34	1.11.58		
1556.	Ove Thorvald Hartmann Sørensen	V	27.3.36	1.1.60		
1557.	Kurt Andie Andreasen	pakke p	30.7.35	1.11.58		
1558.	Knud Gregersen	pakke p	24.7.35	1.11.58		
1560.	Brion Kristensen	K	7.11.35	1.11.58		
1561.	Børge Baarsgaard Hansen	pakke p	19.10.34	1.12.58		
1562.	Poul Spetzler	N	13.11.37	1.4.60		
1565.	Bent Poul Petersen	Gl	13.10.34	1.12.58		
1566.	Bjarne Kristian Vejen Jensen	V	3.2.35	1.12.58		
1567.	Jens Marius Jensen	Ø	18.4.34	1.1.59		
1568.	Børge Nielsen	HI	27.9.34	1.12.58		
1569.	Jens Rønberg	Vby	25.10.33	1.12.58		
1570.	Vagn Fleming Rasmussen	Vby	16.1.35	1.12.58		
1571.	Jørn Sørensen Østergaard	Vby	4.12.37	1.1.59		
1572.	Bendt Piiil Larsen	Ly	27.8.35	1.1.59		
1573.	Bent Andersen	omk	17.11.33	k	1.10.59		
1575.	Bruno Erik Günther	V	7.2.35	1.2.59		
1576.	Mogens Esbensen	omk	20.1.36	k	1.2.59		
1577.	Jørn Jensen Vad	pakke	12.1.38	p	1.6.60		
1579.	Jørn Jørgensen	Ly	4.1.34	k	1.2.59		
1580.	Ejgil Pedersen Gleeurup	Vby	21.2.34	1.2.59		
1583.	Jørgen Christian Hansen	pakke	2.4.34	p	1.2.59		
1584.	Leo Vagn Hansen	omk	13.4.34	k	1.2.59		
1585.	Jørgen Vestergaard Laustsen	Gl	23.3.37	1.2.59		
1586.	Rasmus Johannes Larsen	afi	9.10.35	1.2.59		
1587.	Erik Christensen	omk	22.6.34	k	1.2.59		
1588.	Henning Ejgil Hjorth Sørensen	afi	5.6.35	1.5.59		
1589.	Svend Peter Krogh	Søb	30.3.34	1.1.58 ¹⁾		
1590.	Knud Jørgen Bertelsen	Ø	26.7.34	1.3.59		
1592.	Evald Skinneholm	Vby	28.8.34	1.4.59		
1594.	Niels Bomholt Rasmussen	omk	22.3.38	k	1.7.60		
1595.	Arne Emil Andersen	Van	18.3.38	k	1.7.60		
1597.	Bendt Verner Sørensen	N	24.8.34	1.4.59		
1598.	Per Elius Koch	omk	3.4.35	k	1.4.59		
1599.	Mogens Ove Jensen	SV	24.4.34	1.4.59		
1600.	Arly Magnus Jensen	N	1.5.36	1.4.59		
1601.	Erik Bent Krohn Olsen	told	10.9.35	k	1.4.59		
1602.	Palle Nielsen	afi	27.3.38	1.4.59		
1603.	Anton Erik Jepsen	Bav	28.12.34	k	1.4.59		
1604.	John Frid	N	4.8.34	1.4.59		
1605.	Vagn Hansen	K	29.7.34	1.4.59		
1606.	Flemming Jørgensen	Gj	19.3.38	1.9.60		
1607.	Aage Kristian Mikkelsen	Ba	28.3.35	1.5.59		
1608.	Arne Ejvind Petersen	omk	26.8.35	k	1.5.59		
1609.	Ole Bruno Henriksen Buntzen	Søb	1.2.36	1.5.59		
1610.	Sigvald IIsø Jensen	SV	8.12.35	1.5.59		
1611.	Arne Andersen	omk	19.2.36	k	1.5.59		
1612.	Henning Julsager Andersen	S	3.5.35	1.5.59		
1613.	Alfred Magnus Olesen	Vby	17.7.35	1.5.59		

¹⁾ u.f.nr. 1.11.61-31.12.62.

Tjenestemænd	Tjene- stested	Født	Overpostbud		Postbud	Land- postbud	Fag- prøve
			I	II (postpak- mester)			
<i>(overpostbude og postbude)</i>							
1614. Mogens Orla Jørgen Jensen	K	14.3.35			1.5.59		
1615. Niels Erik Madsen	Ly	12.4.36			1.5.59		
1616. Svend Aage Christensen	Ø	21.11.34			1.5.59		
1617. Niels Kristian Laurits Bang Bagger	omk	7.4.36	k		1.6.59		
1618. Svend Aksel Hansen	F	28.3.34			1.6.59		
1619. Søren Jensen	K	6.5.38			1.9.60		
1620. Ib Meilstrup Olsen	S	8.5.38	k		1.9.60		
1621. Allan Jensen	NV	27.5.38			1.9.60		
1623. Jørgen Thomsen	Vby	25.5.35			1.6.59		
1624. Kristian Tindbæk Hansen	Ø	6.1.35			1.6.59		
1627. Bent Jørgensen	S	15.12.34			1.6.59		
1628. John Jensen	pakke	9.6.38	p		1.11.60		
1629. Verner Laursen Mikkelsen	Ksa	10.11.36			1.7.59		
1630. Karsten Heinrich Karstens	K	23.10.36			1.7.59		
1631. Svend Axel Lindh Nielsen	S	30.6.36			1.8.59		
1632. Werner Andersen	omk	20.7.38	k		1.11.60		
1633. Karl Aage Jensen	af	10.6.35			1.8.59		
1635. Arne Nielsen	omk	21.4.36	k		1.8.59		
1636. Henning Arnt Hansen	af	30.11.34			1.8.59		
1637. Jørgen Plovmand Andersen	V	24.5.35			1.8.59		
1638. Gunner Thomsen	K	21.4.36	k		1.8.59		
1639. Richard Johansen	K	9.1.35	k		1.8.59		
1640. Christian Martin Nørr Nissen	Søb	26.4.36			1.8.59		
1642. Svend Aage Sørensen	Van	8.2.35			1.9.59		
1643. Heinrich Lynge Hartmann	omk	10.8.37	k		1.9.59		
1644. Kjeld Mortensen	Ø	4.8.38			1.1.61		
1645. Jens Dahl Sørensen	omk	27.9.34	k		1.9.59		
1646. Roger Holde Jensen	Van	23.2.36			1.9.59		
1647. Svend Erik Ottesen Nielsen	V	22.6.37			1.9.59		
1648. Leif Skree Jensen	2	24.4.35	k		1.9.59		
1649. Ejner Normann Laursen	N	7.10.36			1.9.59		
1650. Svend Aage Petersen	omk	22.4.37	k		1.9.59		
1651. Erik Thiel	Ly	15.9.36			1.9.59		
1652. Svend Aage Jensen	N	20.5.37			1.9.59		
1653a. Herbert Fritz Avenstrup	af	9.6.37			1.3.59 ¹⁾		
1654. Bent Georg Christian Stahlhut Nielsen	F	9.6.38			1.10.59 ¹⁾		
1656. Ole Leif Petersen	Hé	16.11.34			1.10.59		
1657. Kristian Peter Petersen	pakke	5.9.34	p		1.10.59		
1658. Knud Selch	omk	22.4.35	k		1.10.59		
1659. Vagn Nielsen	V	7.11.36			1.10.59		
1661. Henning Petersen	Gj	30.12.36			1.10.59		
1662. Gunner Andersen Goul	Ø	22.8.36			1.10.59		
1664. Poul Nielsen	af	27.1.35			1.10.59		
1665. Finn Oldengaard	af	6.3.36			1.10.59		
1666. Svend Aage Jensen	af	12.1.37			1.10.59		
1667. Svend Aage Djørup Christensen	F	15.8.36			1.10.59		
1668. John Peter Nilsson	N	1.10.36			1.10.59		
1669. Carl Verner Flemming Elhauge-Mortensen	af	25.1.36			1.10.59		
1670. John Dahm Christensen	Van	17.2.35			1.10.59		
1671. Ivan Dyhrberg	omk	24.7.36	k		1.10.59		
1675. Finn Pedersen	F	27.10.38			1.3.61		
1678. Arne Holger Hardy Hansen	N	9.8.35			1.11.59		

¹⁾ ude af post- og telegrafv. 1.12.64-30.6.65.

Tjenestemænd	Tjenes- stested	Født	Overpostbud		Postbud	Land- postbud	Fag- prøve
			I	II (postpak- mester)			
<i>(overpostbude og postbude)</i>							
1679.	Mogens Ejner Nielsen.....	omk	k	24.9.36			1.11.59
1682.	Hugo Peter Georg.....	V		6.3.35			1.11.59
1683.	Leif Birger Stevenius.....	af		19.10.34			1.11.59
1684.	Aage Nørgaard.....	Vir		27.3.35			1.12.59
1685.	Edmund Verner Nielsen.....	Ksa		3.9.35			1.12.59
1687.	Ib Frede Jensen.....	Vby		1.4.36			1.12.59
1689.	Knud Erik Pedersen.....	Van		28.11.34			1.12.59
1690.	Ib Friberg Knudsen.....	af		15.11.34			1.12.59
1691.	Verner Kristiansen.....	omk	k	12.12.34			1.12.59
1692.	Kaj Henning Christensen.....	Ksa		5.9.35			1.12.59
1693.	Børge Erik Ludvig Jørgensen.....	omk	k	17.4.36			1.12.59
1694.	Erling Niss.....	11	k	24.5.35			1.2.59 ¹
1695.	Leif Børge Østergaard.....	Brh		11.12.37			1.1.60
1696.	Torben Marius Willingshøj Olesen.....	Gl		31.12.38			1.4.61
1697.	Henrik Spangberg.....	Ø		20.1.39			1.5.61
1699.	Erik Thillemann Christoffersen.....	af		12.1.39			1.5.61
1700.	Svend Helge Larsen.....	Hot		3.5.37			1.2.60
1701.	Viggo Søren Carstensen.....	Ø		17.8.35			1.2.60
1702.	Karl Andersen.....	af		19.4.36			1.2.60
1703.	Svend Aage Nørgaard Hansen.....	Hl	k	11.2.35			1.2.60
1704.	Henning Christensen.....	V		16.4.35			1.2.60
1705.	John Petersen.....	pakke	p	2.1.39			1.5.61
1706.	Jens Frede Kjærgaard Nielsen.....	Ø		28.12.35			1.2.60
1708.	Palle Christensen.....	V		16.11.35			1.3.60
1709.	Jens Kjær Jensen.....	omk	k	18.6.35			1.3.60
1710.	Preben Donald Jeppesen.....	Bav		30.9.38			1.8.61
1712.	Erling Sørensen.....	af		11.3.39			1.4.62
1713.	Palle Davidsen.....	Drg		10.4.37			1.5.60
1714.	Ib Klausen.....	N		10.4.39			1.5.60
1715.	Poul Kristian Jensen.....	omk	k	26.4.39			1.8.60
1716.	Per Birkedal Andersen.....	af		2.4.39			1.8.61
1717.	Per Carstensen.....	V		30.12.35			1.5.60 ²
1718.	Aage Meyer.....	N		25.11.35			1.5.60
1719.	Ejvind Egon Sørensen.....	Ø		28.11.36			1.5.60
1720.	Henry Carsten Hansen.....	Hvi		30.5.37			1.5.60
1721.	Finn Selsmark.....	Gj		13.7.37			1.5.60
1722.	Knud Evald Nielsen.....	Gl		30.5.35			1.6.60
1724.	Anders Preben Duelund.....	SV		10.5.35			1.6.60
1725.	Poul Øjvind Christensen.....	NV		24.3.36			1.6.60
1726.	Hans Otto Rasmussen.....	omk	k	21.12.35			1.6.60
1727.	Henning Traulsen Cervin.....	omk	k	7.7.35			1.6.60
1728.	Christian Bach Pedersen.....	Ksa	k	20.12.36			1.6.60
1729.	Carl Nielsen.....	N		21.5.37			1.6.60
1730.	Kurt Hoedt Petersen.....	S	k	12.4.37			1.6.60
1731.	Niels Aage Nielsen.....	omk	k	11.5.37			1.6.60
1733.	Jørgen Bent Sørensen.....	omk	k	2.5.36			1.6.60
1734.	Hans Juul Steen Pedersen.....	NV		21.5.37			1.7.60
1735.	Anders Jørgen Larsen.....	Vir		5.3.37			1.8.60
1736.	Verner Daugbjerg.....	Van		21.11.37			1.8.60
1737.	Hans Erik Mørch Kristensen.....	Hé		27.2.37			1.8.60
1738.	Egon Hvilsom.....	omk	k	15.10.38			1.8.60
1739.	Jørgen Sørensen.....	Vby		8.12.38			1.1.62

¹) ude af post- og telegrafv. 1.8.61–30.6.62. ²) chauffør 1.8.64–31.1.65.

Tjenestemænd	Tjenes- stedet	Født	Overpostbud		Postbud	Land- postbud	Fag- prøve
			I	II (postpak- mester)			
<i>(overpostbude og postbude)</i>							
1741.	Ib Henning Pless Skyggebjerg.....	af					1.11.60
1742.	Gert Jensen	Vby					1.12.61
1743.	Knud Skammelsen.....	af					1.9.60
1744.	Frede Hauge Nielsen.....	S					1.9.60
1747.	Erling Engelund Christensen.....	F					1.9.60
1748.	Kurt Jensen Hvass	af					1.9.60
1750.	Bendt Søndergaard Nielsen	Van					1.10.60
1751.	Aage Søren Günzel.....	Ø					1.10.60
1752.	Per Martin Pedersen.....	K	k				1.6.60 ¹⁾
1753.	Børge Borup Sørensen.....	af					1.3.62
1754.	Arne Dummann.....	N	k				1.3.62
1756.	Niels Christian Sørensen.....	Ba	k				1.11.60
1757.	Leo Sørensen.....	K	k				1.12.60
1758.	Kaj Vognstrup Christensen.....	Ly					1.12.60
1759.	Kaj Knudsen.....	omk	k				1.12.60
1760.	Ole Bagerskov Eriksen.....	af					1.3.62
1761.	Bent Brylov	N	k				1.7.62
1762.	Arild Søren Holmgaard Simonsen.....	K	k				1.2.61
1763.	Mogens Madsen.....	omk	k				1.2.61
1764.	Knud Møller.....	Gl					1.3.61
1765.	Kurt Willy Pedersen.....	N					1.3.61
1767.	Niels Kristian Bøndergaard Jensen.....	Ch					1.3.61
1769.	Erik Henrik Børge Erichsen.....	af					1.11.61
1770.	Ole Sørensen.....	af					1.4.61
1771.	Erik Poulsen.....	Van					1.7.62
1772.	Børge Holger Roed Thomsen.....	omk	k				1.7.62
1773.	Ib Jørgensen.....	af					1.4.61
1774.	John Tang Petersen.....	Ly					1.5.62
1774a.	Flemming Ernst.....	2	k				1.11.59 ²⁾
1775.	Olaf Smaakjær Hyldahl.....	Hot					1.5.61
1776.	Orla Svanborg Stauersbøl Laustsen.....	af					1.5.61
1777.	Henning Christensen Kjærgaard.....	pakke	p				1.9.62
1779.	Kaj Søgaard Jensen.....	Gl					1.5.61
1780.	John Kurt Andersen.....	K	k				1.6.61
1781.	Karl Christian Sørensen.....	Ksa					1.6.61
1782.	Kurt Henning Larsen.....	af					1.5.62
1783.	Torben Adler Wehler.....	omk	k				1.8.62
1784.	Paul Johansen Rudolph.....	Søb	k				1.7.61
1785.	Erik Brandstrup Nielsen.....	Gl	k				1.7.61
1786.	Viggo Mikael Kærgaard.....	K					1.6.60 ³⁾
1787.	Tage Halkjær.....	Ly	k				1.8.61
1789.	Georg Emil Jesse.....	N					1.8.61
1790.	Arne Jensen.....	Hé					1.8.61
1791.	Carl Rasmussen Skjødt.....	Ly					1.8.61
1792.	Finn Schmidt Rasmussen.....	Ø					1.12.62
1794.	Hartvig Hansen.....	Vir					1.9.62
1795.	Povl-Erik Hansen.....	Ø					1.1.63
1796.	Osvald Bertelsen Kristiansen.....	K	k				1.10.61
1797.	Ejner Madsen.....	Tå					1.10.61
1798.	Verner Bybjerg Pedersen.....	K					1.11.61
1799.	Hans Jørgen Bruun.....	Vby					1.10.61

¹⁾ ude af post- og telegrafv. 1.5.–31.10.62. ²⁾ u.f.nr. 1.9.63, ude af post- og telegrafv. 1.9.64–28.2.65. ³⁾ ude af post- og telegrafv. 1.2.62–31.3.63.

Tjenestemænd	Tjenes- stedet	Født	Overpostbud		Postbud	Land- postbud	Fag- prøve
			I	II (postpak- mester)			
<i>(overpostbude og postbude)</i>							
1800.	Berthil Topp Lassen.....	K	28.1.39	1.10.61		
1801.	Henning Jørgensen.....	Gl	21.12.37	1.10.61		
1802.	Hans Vestermark Hansen.....	Hl	k 29.10.37	1.10.61		
1803.	Holger Larsen.....	Ba	26.11.36	1.10.61		
1804.	Ole Mogens Bugge Jensen.....	NV	3.10.40	1.2.63		
1805.	Ib Vibe Nivø.....	omk	k 10.10.40	1.2.63		
1806.	Jørgen Enegaard.....	af	16.10.40	1.10.62		
1807.	Finn Jacobsen.....	omk	k 31.7.40	1.3.63		
1808.	Hans Frederik Sørensen.....	Tå	k 5.10.40	1.11.61		
1809.	Per Vestergaard.....	V	23.10.40	1.3.63		
1811.	Orla Seier Petersen.....	af	8.12.39	1.11.61		
1812.	Harry Schmidt.....	Gj	26.6.37	1.11.61		
1813.	Erik Hansen.....	V	8.11.37	1.11.61		
1814.	Bendt Carlsen.....	omk	k 22.3.38	1.11.61		
1815.	Poul Øllgaard Falck.....	af	3.11.40	1.3.63		
1817.	Børge Pilgaard.....	Hvi	19.2.38	1.12.61		
1820.	Johannes Gehrt.....	af	14.5.39	1.12.61		
1821.	Bent Erik Sørensen.....	V	9.3.39	1.12.61		
1822.	Dennis Hagbard Clausen.....	NV	25.6.38	1.12.61		
1823.	John Louis Olsen.....	af	20.11.36	1.12.61		
1824.	Leif Olsen.....	omk	k 26.9.38	1.12.61		
1825.	Søren Christian Hammer Frandsen.....	Vby	9.2.38	1.12.61		
1826.	Svend Aage Thorsen.....	Hot	3.12.36	1.12.61		
1828.	Verner Henning Hansen.....	Gl	11.5.37	1.12.61		
1829.	John Villy Kristiansson.....	Hvi	19.1.39	1.12.61		
1830.	Palle Erik Jørgensen.....	omk	k 5.11.40	1.5.63		
1831.	Børge Vilhelm Larsen.....	S	13.12.40	1.4.63		
1832.	Preben Ivan Rasmussen.....	af	14.12.40	1.3.63		
1833.	Jørgen Ole Jarnborg.....	luh	k 12.1.41	1.5.63		
1834.	John Dehn.....	F	k 7.1.41	1.5.63		
1836.	Kaj Jensen.....	af	10.4.37	1.2.62		
1837.	Bent Jacobsen.....	Drg	k 22.2.37	1.2.62		
1838.	Peder Lundtofte.....	Vir	4.2.38	1.2.62		
1839.	Vagn Behrendt Johansen.....	Brh	23.4.37	1.2.62		
1840.	Robert Kallehauge.....	Drg	k 28.4.39	1.2.62		
1842.	Finn Jensen.....	F	k 15.2.41	1.8.63		
1844.	Jens Olsen.....	Bav	26.12.40	1.3.62		
1845.	Ib Jørn Bille Jensen.....	Hvi	28.10.38	1.3.62		
1847.	Jørgen Christian Armand Schramm.....	Ch	30.11.37	1.3.62		
1848.	Jens Christian Bøtke Tetsche.....	Ch	24.12.37	1.3.62		
1849.	Bent Nellemann Ludvigsen.....	K	22.10.38	1.3.62		
1850.	Jens Erik Sørensen.....	Ch	10.1.39	1.3.62		
1851.	Erik Sørensen.....	Hot	18.7.39	1.3.62		
1854.	Aage Hansen.....	af	4.7.39	1.4.62		
1855.	John Sørensen.....	Ø	31.8.39	1.4.62		
1857.	Børge Kvong.....	F	17.8.37	1.4.62		
1858.	Orla Søren Laurids Jensen.....	Vir	k 20.12.38	1.4.62		
1859.	Kaj Thomas Christensen.....	Hé	30.7.39	1.4.62		
1860.	Bent Anker Jacobsen.....	K	6.4.27	1.1.50 ¹		
1863.	Henning Madsen.....	Hl	k 5.4.41	1.8.63		
1864.	Vagn Ejvind Nielsen.....	af	7.4.41	1.4.63		
1866.	Vagn Erik Thomsen.....	Hot	25.1.39	1.5.62		

¹) ude af post- og telegrafv. 1.6.50-30.9.62.

Tjenestemænd	Tjene- stedet		Født	Overpostbud		Postbud	Land- postbud	Fag- prøve
				I	II (postpak- mester)			
<i>(overpostbude og postbude)</i>								
1867.	Poul-Willy Larsen	Vby	k	1.5.39		1.5.62		
1869.	Børge Nielsen	Hvi		8.2.38		1.5.62		
1871.	Erik Bertelsen	af		27.2.39		1.5.62		
1872.	Andreas Toft	Vby		27.7.35		1.6.62		
1873.	Leif Hilmer Jensen	HI		28.8.40		1.10.63		
1874.	Peter Lindberg	af		18.5.41		1.11.63		
1876.	Niels Helge Haargaard	GI		9.6.41		1.10.63		
1877.	Finn Andersen	Gj		1.5.39		1.7.62		
1878.	Birger Hansen	af		25.11.37		1.8.62		
1879.	Mogens Ove Strauss	Ø	k	10.7.41		1.8.62		
1880.	John Ernst Cardell	Ø	k	8.7.41		1.11.63		
1881.	Bent Jacobsen	Gj	k	28.4.39		1.8.62		
1882.	Axel Rasmussen	Hot	k	22.8.34		1.8.62		
1883.	Svend Richter Faigh	af		27.8.41		1.12.63		
1884.	Kjeld Erik Andersen	Ø		24.8.41		1.9.62		
1886.	Henning Schlegel	af		25.7.33		1.9.62		
1887.	Kjeld Løvfald Rasmussen	Tå	k	3.4.41		1.1.64		
1888.	Ivan Mørkeberg Olsen	Ch		1.11.32		1.9.62		
1889.	Ole Flemming Hansen	V		17.1.40		1.9.62		
1890.	Bjarne Hansen	V		7.4.40		1.9.62		
1891.	Palle Egeberg Fischer	Ly		22.4.40		1.9.62		
1892.	Henning Tolstrup Sørensen	N		4.2.37		1.9.62		
1893.	Poul Manley Rasmussen	NV		30.9.28		1.9.62		
1895.	Henning Hansen	af		6.10.36		1.9.62		
1896.	Verner Wedel Knutsson	NV		3.11.36		1.9.62		
1897.	Finn Aage Lindqvist	N		16.8.37		1.9.62		
1898.	Alex Børgen	pakke	p	15.7.39		1.9.62		
1899.	John Aage Pedersen	omk	k	19.11.40		1.10.63		
1900.	Eyvind Olsen	af		6.7.38		1.9.62		
1902.	Kurt Skou	Ø		22.7.35		1.9.62		
1904.	Kaj Villy Andersen	af		5.12.36		1.10.62		
1905.	Frode Olsen	Ø		14.2.39		1.10.62		
1906.	Jens Anton Søndergaard Besser	omk	k	10.3.38		1.10.62		
1907.	Frits Josephsen Overgaard	GI		20.8.38		1.10.62		
1909.	Kurt Olsen	Van		8.9.37		1.10.62		
1910.	Bjarne Adler Nielsen	Søb		8.7.36		1.10.62		
1911.	Oskar Frederik Sjøgren	af		3.10.41		1.10.63		
1914.	Orla Bjarne Jensen	omk	k	22.5.39		1.11.62		
1916.	Børge Frank Christensen	Drg	k	22.10.32		1.11.62		
1917.	Walther Lyngholm Andersen	S		28.6.40		1.12.62		
1918.	Flemming Hede Henriksen	Ly		7.11.41		1.2.64		
1919.	Henrik Ernesto Hansen	af		9.11.41		1.12.63		
1921.	Hans Gerner René Pless Skyggebjerg	NV		9.11.41		1.2.64		
1922.	Erling Nielsen	Hot	k	22.2.40		1.12.62		
1924.	Leif Bent Petersen	V	k	3.11.37		1.12.62		
1926.	Svend Børge Christensen	S		11.2.34		1.12.62		
1927.	Hans Karl Marius Asferg	pakke	p	7.4.41		1.12.62		
1928.	Leif Ole Olsen	S		7.4.41		1.12.62		
1929.	Villy Kristiansen	Ly		27.5.38		1.12.62		
1930.	Kristian Hansen	af		28.4.39		1.12.62		
1931.	Niels Leo Halkjær	GI	k	7.7.35		1.12.62		
1932.	Kurt Flemming Jensen	Ksa		11.3.38		1.12.62		
1933.	Bent Haugaard Christensen	omk	k	21.4.40		1.12.62		
1934.	Erik Høi	N		22.10.40		1.12.62		

Tjenestemænd	Tjenes- stedet	Født	Overpostbud		Postbud	Land- postbud	Fag- prøve
			I	II (postpak- mester)			
<i>(overpostbude og postbude)</i>							
1935. Poul Ladefoged Jakobsen	Van	9.6.39			1.12.62		
1936. Gunner Egon Jensen	af	20.11.34			1.12.62		
1938. Alex Vingsøe Pedersen	F	5.11.40			1.12.62		
1938a. Preben Kristoffer Danielsen	Vær	22.10.38			1.10.64	1.12.62	
1938b. Finn Lyngholm Andersen	S	20.12.41			1.4.64		
1939. Johnni Frese	Ly	22.12.41			1.11.63		
1940a. Preben Knud Ingvor Hansen	af	30.12.41			1.4.64		
1941. Henning Læssø Larsen	af	27.12.41			1.12.63		
1942. Steen Jørgensen	K	k 1.1.42			1.9.63		
1943. Asger Holst Jensen	af	13.8.37			1.4.63		
1945. Knud Hansen	N	4.8.39			1.1.63		
1947. John Skov	K	19.10.36			1.1.63		
1950. Finn Larsen	S	k 8.12.41			1.8.63		
1951b. Kurt Osmund Meyer	af	23.1.42			1.6.64		
1952. Bent Skousgaard Pedersen	af	2.1.42			1.2.64		
1952a. Benny Ravn	af	10.1.42			1.5.64		
1953. Leif Andersen	Ksa	1.6.40			1.2.63		
1954. Jens Ove Nielsen	Søb	27.9.39			1.2.63		
1955. Carlo Otto Mikkelsen	K	k 14.6.38			1.2.63		
1956. Poul Sørensen	Vir	18.7.39			1.2.63		
1957. Preben Gert Nielsen	S	12.8.38			1.2.63		
1958. Gunnar Rytter	Hé	17.12.33			1.2.63		
1959. Kaj Pedersen	af	22.9.35			1.2.63		
1962. Leif Holm	K	k 22.8.38			1.2.63		
1964. Arne Poulsen	af	20.1.40			1.2.63		
1965. Henry Christian Rinas	K	5.3.33			1.2.63		
1966. Erik Søren Kirkbøl	omk	k 21.2.40			1.2.63		
1967. Bjarne Larsen Alting	af	30.6.40			1.2.63		
1967a. Kristen Andersen	omk	k 24.10.41			1.5.64		
1968. Thorkil Gunner Jensen	K	23.4.34			1.2.63		
1968a. Ib Thorup Jensen	af	4.12.39			1.7.61 ¹		
1968b. Kurt Madsen	Ksa	15.2.42			1.4.64		
1969. Jens Erik Møller Jonassen	K	k 7.5.39			1.3.63		
1971. Erik Nielsen	Ksa	28.9.37			1.3.63		
1972. Alfred Beierholm Lunding	15	k 17.9.38			1.3.63		
1975. Peter Jensen	Drg	27.7.40			1.3.63		
1976. Henning Eskildsen Lauritsen	V	10.8.39			1.3.63		
1977. Aron Hugo Olaf Hansen	Van	k 17.2.32			1.3.63		
1979. Frede Rasmussen	Ksa	7.10.39			1.3.63		
1980. Poul Eiby Andersen	Kl	22.3.40			1.3.63		
1981. Erik Jensen	omk	k 10.7.34			1.3.63		
1982. Niels Peder Jensen	Tå	13.7.34			1.3.63		
1983. Erik Helmuth Hansen	S	17.10.35			1.3.63		
1984. Dan Heinrich Holm Evald	af	22.7.38			1.3.63		
1985. Per Hagbo Petersen	V	18.9.38			1.3.63		
1986. Holger Møller	Hé	16.3.39			1.3.63		
1988. Tonny Quistgaard	af	14.7.39			1.3.63		
1989. Helge Olsen	Ø	18.10.37			1.5.63		
1990. Jørgen Jønsson Pedersen	Vby	9.3.42			1.4.63		
1991. Erling Kristensen	K	k 22.3.39			1.4.63		
1992. Ejnar Strandskov Jensen	Ø	16.11.40			1.4.63		

¹⁾ ude af post- og telegrafv. 1.8.63–31.3.65.

Tjenestemænd	Tjenes- stedet	Født	Overpostbud		Postbud	Land- postbud	Fag- prøve
			I	II (postpak- mester)			
<i>(overpostbude og postbude)</i>							
1995. John Frost	Brh	31.12.38					1.4.63
1996. Per Georg Rosenmeyer Hansen	Bav	10.3.40					1.4.63
1997. Robert Vedsted	Hl	k 17.9.40					1.4.63
1998. Svend Børge Andersen	Hé	24.6.32			1.10.63		
2000. Eli Oskar Carlson	Vir	1.10.38					1.5.63
2001. Niels Peter Andreasen	Tå	8.1.38					1.5.63
2001a. Hugo Benny Kiel Sørensen	afI	24.4.42					1.5.65
2002. Verner Mathiasen	Hvi	16.8.38					1.5.63
2002a. Børge Villy Christiansen	Ly	13.4.42					1.6.64
2003. Ole Birger Hansen	Ly	k 15.4.42					1.5.63
2005. Niels Tage Jørgensen	N	1.5.36					1.5.63
2006. Vagn Jensen	afI	30.11.35					1.5.63
2007. Børge Andersen	Bav	k 29.9.38					1.5.63
2007a. Niels Mogens Nellemose	Ba	9.6.31					1.5.63
2009. Flemming Poul Ivan Møller	Hvi	11.9.41					1.5.63
2010a. Nils Isager Høvrving	pakke	p 14.1.42			1.10.64		
2010. Jørgen Mønns	F	k 20.5.42					1.8.64
2011. Hartly Ottesen Nielsen	V	11.5.42					1.6.63
2013. Mogens Nørgaard-Olesen	Bav	1.4.37					1.6.63
2014. Poul Kristian Brøndlund Jakobsen	Ly	k 25.4.40					1.6.63
2015. Ove Vilhelm Jensen	omk	k 29.8.39					1.6.63
2016. Anders Børge Lauridsen	Ly	k 30.3.37					1.6.63
2017. Fjord Larsen	Ch	3.3.39					1.6.63
2018. Hans Oluf Knudsen	afI	8.4.40					1.6.63
2019. Vagn Andersen	S	14.1.40					1.6.63
2020. Ib John Asplund Petersen	afI	28.10.36					1.6.63
2021. Hans Kurt Eriksen	omk	k 12.7.41					1.6.63
2022. Finn Lemvig	afI	13.5.41					1.6.63
2023. Rikardt Emil Niclsen Nørbygaard	Vb	7.5.37					1.6.63
2024. Leif Bruno Petersen	Bav	7.8.38					1.6.63
2024a. Leif Sønderskov Johannesen	F	k 2.12.41			1.10.64		
2024b. Preben Erik Nielsen	Van	p 30.6.42			1.10.64		
2024c. Bent Andersen	afI	3.6.42					1.9.64
2024e. Bjarne Kullenberg	NV	19.6.42			1.10.64		
2025. Erik Verner Larsen	Tå	k 18.4.41					1.7.63
2027. Erik Jacobsen	K	29.10.32					1.7.63
2028. Bent Martin Andersen	Brh	16.11.40					1.7.63
2029. Poul-Bjørn Jensen	omk	k 29.4.41					1.7.63
2029a. Kurt Rasmussen	F	29.12.40					1.7.64
2030. Frederik Einar Thomsen	K	25.1.42					1.7.63
2031. Karl Aage Madsen	afI	9.6.38					1.7.63
2031a. Tom Adler Mortensen	K	15.5.42			1.11.64		
2031b. Herbert Ingemar Mitrofanov	Vby	k 3.6.42					1.1.65
2031c. Arne Johan Nielsen Møller	Kl	k 23.7.42			1.11.64		
2032. Erling Quist Pedersen	afI	4.3.39					1.8.63
2034. Kristian Haubro Nielsen	afI	14.2.41					1.8.63
2035. John Evald Christensen	K	k 1.8.40					1.8.63
2037a. Erik Groth Petersen	V	k 24.12.41			1.11.64		
2038. Eigil Kristiansen	Ly	8.9.40					1.8.63
2039. Jørgen Peder Pedersen Storm	afI	21.5.39					1.8.63
2040. Kurt Larsen	S	2.9.38					1.8.63
2041. Kai Ivan Svenningsen	Ly	2.8.36					1.8.63
2043. Ernst Erik Vilhelm Christensen Wæver	omk	k 30.8.35					1.8.63
2044. Rudolf Andersen	Brh	k 5.4.36					1.8.63

Tjenestemænd	Tjene- stedet	Født	Overpostbud		Postbud	Land- postbud	Fag- prøve
			I	II (postpak- mester)			
<i>(overpostbude og postbude)</i>							
2045.	Ejnar Emil Hede	Ch	k	24.10.37		1.8.63	
2046.	Gunnar Andersen	V	k	26.3.37		1.8.63	
2047.	Ernst Vestergaard Dodensig	af		12.10.39		1.8.63	
2048.	John Juul Rasmussen	Ø		8.12.37		1.8.63	
2049.	John Jørgensen	S	k	11.5.40		1.8.63	
2050.	Poul Erik Bendtsen	NV		5.10.41		1.8.63	
2051.	Bent Frank Andersen	af		25.3.39		1.8.63	
2052.	Ivan Hjorth Jensen	Hot		28.1.39		1.8.63	
2053.	Aksel Villy Poulsen	Vir		23.4.36		1.8.63	
2054.	Jan John Fritze	V	k	7.9.38		1.8.63	
2055.	Niels Degn Eriksen	S		9.12.39		1.8.63	
2056.	Knud Erik Hald	Ch		18.4.41		1.8.63	
2057a.	Andre Rene Rasmussen	NV		5.8.42		1.11.64	
2058.	Jens Emil Nielsen	af		10.4.37		1.9.63	
2059.	Christian Egebak	omk	k	11.8.42		1.9.63	
2060.	Bent Nørtoft	F		23.3.42		1.9.63	
2061.	Thorstein Ibenfeldt Schultz	Hl		25.8.31		1.9.63	
2062.	Kjeld Vagn Nielsen	K	k	1.8.40		1.9.63	
2063.	Peder Gerhard Hansen	Hl	k	7.7.34		1.9.63	
2064.	Flemming Jul Nielsen	af		18.6.42		1.9.63	
2065.	Ole Ernst Pamperin	NV		22.2.40		1.9.63	
2066.	Finn Henning Andersen	Ly		4.4.42		1.9.63	
2067.	Erling Børge Albretsen	NV		10.11.32		1.9.63	
2068.	Carlo Caj Nielsen	N		30.6.37		1.9.63	
2070.	Poul Engelbreth	pakke	p	30.4.39		1.9.63	
2072.	Bent Møller Pedersen	K		5.10.32		1.9.63	
2073.	Benny Petersen	af		8.5.38		1.9.63	
2074.	Tage Sønniksen	Ø		6.5.41		1.9.63	
2074a.	Erling Jørgen Meier	N	k	2.9.42		1.7.64	
2074b.	Hans Christian Hallum	Gl	k	9.9.42		1.1.65	
2074c.	Per Magnus Kallehauge	S		29.9.42		1.12.64	
2074d.	Jan Hansen	Vir	k	11.9.42		1.1.65	
2075a.	Søren Flemming Olsen	pakke	p	28.4.42		1.11.64	
2076.	Ib Samberg	af		5.11.32		1.10.63	
2077.	Arne Birk	af		8.2.38		1.10.63	
2079.	Villy Irmshler	Ø		10.3.39		1.10.63	
2080.	Kurt Karl Molin	Gl	k	2.6.37		1.10.63	
2081.	Bent Møller	Gl	k	27.1.42		1.10.63	
2082.	Svend Aage Brorsen Hansen	Gj		2.5.32		1.10.63	
2083.	Henning Rafn	af		17.8.40		1.10.63	
2084.	Hans Preben Raagaard Rasmussen	Van		9.11.35		1.10.63	
2085.	Orla Rolander	Ly		8.8.40		1.10.63	
2085a.	Kaj Henning Pedersen	Gl		23.5.42		1.3.65	
2085b.	Ole Mogens Olsen	af		8.10.42		1.2.65	
2085c.	Thorkild Sonntag Nielsen	V		18.10.42		1.2.65	
2086.	Benny Emil Fønss Jeppesen	Tå		17.6.37		1.11.63	
2089.	Niels Johannes Månsson Jensen	af		19.8.41		1.11.63	
2090.	Tommy Rasmussen	NV		10.7.42		1.11.63	
2091.	Peter Andersen	Bav		15.6.39		1.11.63	
2092.	Horst Anton Trapp	V	k	8.2.34		1.11.63	
2093.	Egon Børge Andersen	omk	k	18.3.41		1.11.63	
2094.	Flemming John Jensen	Hvi		6.9.37		1.11.63	
2095.	Poul Erik Olesen	Van		30.10.38		1.11.63	
2096.	Per Freddi Danielsen	omk	k	27.6.41		1.11.63	

Tjenestemand	Tjenes- stedet	Født	Overpostbud		Postbud	Land- postbud	Fag- prøve
			I	II (postpak- mester)			
<i>(overpostbude og postbude)</i>							
2097. Søren Ingemann Larsen	Hl	7.7.35			1.11.63		
2098. Rudy Olsen	pakke	p 6.8.38			1.11.63		
2099. Vagn Jork Nielsen	Ly	12.5.41			1.11.63		
2100. Erling Marinus Tøgersen	af	7.10.42			1.12.63		
2100a. Leo Richard Frederiksen	af	18.11.42			1.3.65		
2101. Leif Juul Jensen	V	2.3.40			1.12.63		
2102. Anders Færgø Jespersen	Hé	k 26.5.35			1.12.63		
2103. Kjeld Nielsen	omk	k 27.2.36			1.12.63		
2104. Orla Henningsen	V	k 15.12.36			1.12.63		
2106. Arne Madsen	Vby	10.1.38			1.12.63		
2107. Finn Grell	Søb	18.8.37			1.12.63		
2108. Flemming Andersen	S	21.11.37			1.12.63		
2109. Svend Carl Brønnum Steen	Ch	4.10.38			1.12.63		
2110. Kaj Evald Knudsen	af	19.10.38			1.12.63		
2111. Bent Henry Jensen	af	17.6.37			1.12.63		
2112. Verner Falk Holst	af	12.11.38			1.12.63		
2113. Finn Christensen	af	2.5.34			1.12.63		
2114. Elo Jeppesen Hoffmann	af	6.7.39			1.12.63		
2115. Jørgen Preben Rasmussen	omk	k 13.10.39			1.12.63		
2116. Knud Tonny Poul Larsen	V	16.12.33			1.12.63		
2117. Jørgen Aksel Fagerholt Pedersen	S	21.1.37			1.12.63		
2118. Asmus Gudmund Andersen	NV	14.2.36			1.12.63		
2120. Kristian Peder Linå Pedersen	af	26.9.36			1.12.63		
2121. Ib Larsen	SV	5.4.41			1.1.64		
2121a. Ole Joachim Skog	af	8.12.42			1.1.65		
2122. Ernst Andreas Mark	Hé	16.4.34			1.1.64		
2123. Ottar Folmer Madsen	K	25.6.28			1.1.64		
2124. Preben Bradtberg Andersen	S	21.7.30			1.1.64		
2127. Helge Christen Sørensen	af	27.1.39			1.1.64		
2128. Verner Christensen	Ø	8.9.33			1.2.64		
2129. Peter Hansen	af	30.9.34			1.1.64		
2131. Evan Nedergaard Mikkelsen	Vir	10.2.38			1.1.64		
2132. Erik Vestergaard Pedersen	Hl	k 11.1.41			1.1.64		
2133. Flemming Henriksen	Hl	8.3.35			1.1.64		
2135. Erling Junker	af	31.3.38			1.2.64		
2136. Poul Erik Saalby	af	24.11.40			1.2.64		
2137. Keld Svensson	af	10.1.43			1.2.64		
2137a. Bent Jan Jansen	af	4.1.43			1.5.65		
2138. Harry Poulsen	omk	k 11.1.43			1.2.64		
2139. Robert Arne Vest Mortensen	Vb	k 15.5.27			1.2.64		
2140. Jørn-Aage Borring Sørensen	af	23.11.37			1.2.64		
2141. Bent Hans Pedersen	K	k 9.12.38			1.2.64		
2142. Anders Rytter-Larsen	S	k 23.1.39			1.2.64		
2143. Finn Nielsen	Vir	17.10.41			1.2.64		
2144. Henning Pedersen	Vby	8.4.34			1.2.64		
2144a. Poul Fridolf Kjellerup Hjorth	N	18.12.34			1.3.64		
2145. Johannes Høeg	omk	k 25.2.39			1.2.64		
2146. Arne Viggo Pedersen Sort	Vir	8.2.41			1.2.64		
2147. Herluf Conradsen	Ch	2.3.40			1.2.64		
2148. Wolfgang Christian Bayer	NV	16.12.39			1.2.64		
2149. Ib Lysholm Jensen	Hl	19.5.36			1.2.64		
2150. Jørgen Møller Hansen	Vir	16.11.41			1.2.64		
2150a. Jørgen Nielsen	Hvi	31.1.43			1.7.64		
2151. Bent Madsen	omk	k 16.3.37			1.2.64		

Tjenestemænd	Tjenes- stedet	Født	Overpostbud		Postbud	Land- postbud	Fag- prøve
			I	II (postpak- mester)			
<i>(overpostbude og postbude)</i>							
2152. Bjarne Leo Nielsen	.Gl	14.1.36			1.2.64		
2153. Ove Andersen	.NV	29.8.41			1.2.64		
2154. Willy Grye Pedersen	.Ø	5.1.37			1.2.64		
2155. Bent Ryding Dahl	.N	8.4.37			1.2.64		
2156. Poul Erik Nielsen	.Vir	17.5.36			1.2.64		
2157. Hans Christian Sørensen	.Drg	22.11.40			1.2.64		
2158. Bjarne Schmidt	.af	9.2.43			1.3.64		
2158a. Carl Ilm	.af	20.2.43			1.6.65		
2159. Jens Torben Engholt Jensen	.Van	24.2.43			1.3.64		
2159a. Erling Egemose Sørensen	.Ch	16.2.43			1.6.65		
2160. Viggo Wolgast	.Hvi	29.11.38			1.4.63		
2161. Benny Paulli Hansen	.omk	k 14.7.25			1.3.64		
2162. Egon Jørgen Hansen	.Søb	k 4.9.36			1.3.64		
2163. Axel Deckmann Jensen	.af	3.3.28			1.3.64		
2164. Arne Niels Bonde Sørensen	.af	30.8.38			1.3.64		
2165. Frank Thorkild Christensen	.N	13.5.38			1.3.64		
2166. Jens Christensen	.K	k 28.10.38			1.3.64		
2167. Erik Christian Rohde	.af	29.9.33			1.3.64		
2168. Mogens Peter Carlsen	.omk	k 23.10.33			1.3.64		
2169. Erwin Strener	.V	k 6.5.40			1.3.64		
2170. Kurt Henning Nielsen	.Gj	k 15.5.38			1.3.64		
2171. John Algot Møller Christensen	.omk	k 7.11.38			1.3.64		
2173. Christian Hansen	.omk	k 29.3.32			1.3.64		
2174. Kaj Iskov Christensen	.Ø	30.4.37			1.3.64		
2178. Finn Simonsen	.S	7.10.42			1.3.64		
2179. Arne Lilholm Nielsen	.omk	k 14.5.40			1.4.64		
2179a. Leif Reinhold Hansen	.af	11.12.42			1.12.64		
2179b. Fritz Benny Mogens Jørgensen	.af	26.3.43			1.6.64		
2179c. Gunner Kurt Sørensen	.Drg	18.3.43			1.6.65		
2181. Niels Jørgen Hede	.K	k 4.10.40			1.4.64		
2182. Jørgen Peder Jensen	.Gl	18.7.33			1.4.64		
2183. Niels Jørgen Verner Larsen	.af	21.12.41			1.4.64		
2184. Aksel Basler Christensen	.V	18.10.34			1.4.64		
2184a. Finn Torben Heidemann	.af	22.3.43			1.7.65		
2185. Keld Engo Møller	.Ø	22.6.37			1.4.64		
2186. Poul Erik Larsen	.K	k 17.12.38			1.4.64		
2187. Aleks Benny Nielsen	.af	13.9.36			1.4.64		
2188. Anders Larsen	.af	26.7.40			1.4.64		
2190. Preben Ibsen Kofoed	.K	k 29.11.40			1.4.64		
2191. Jens-Carl Juul Berg	.Hvi	28.2.32			1.4.64		
2191a. Steen Henry Emil Valgaard	.Brh	16.4.43			1.10.64		
2191b. Tommy Finn Pedersen	.Van	29.4.43			1.8.65		
2191c. Henrik Jørgensen	.af	2.4.43			1.8.65		
2191d. Niels Finn Hall Mauritzen	.NV	8.4.43			1.5.65		
2191e. Flemming Juul Madsen	.omk	k 2.4.43			1.9.65		
2192. Aage Gonrad Tinghus	.Gl	16.12.36			1.5.64		
2193. Bent Skoubo Rasmussen	.omk	k 28.2.41			1.5.64		
2194. Egon Willy Anthon Olsen	.omk	k 29.4.39			1.5.64		
2196. Jørgen Bent Jensen	.af	6.4.37			1.5.64		
2196a. Per Breumby	.Van	5.4.40			1.4.65		
2196b. Ole Thorkil Sørensen	.omk	k 23.5.43			1.9.65		
2197. Preben Johansen Melgaard	.Hot	9.5.43			1.6.64		
2197a. Kjeld Lennart Sabroe	.af	30.5.43			1.9.65		
2198. Preben Wagner Josiassen	.Ch	5.5.43			1.6.64		

Tjenestemænd	Tjenestested	Født	Overpostbud		Postbud	Landpostbud	Fagprøve
			I	II (postpakmester)			
<i>(overpostbude og postbude)</i>							
2198a.	Knud Edvard Peter Jørgen Gowers-Lund	omk	k	9.3.35			1.7.64
2199.	Mogens Christensen	aff		16.9.32			1.6.64
2199a.	Kay Holm	omk	k	25.8.38			1.2.63 ¹⁾
2200.	Jørgen Poul Nørgaard	F		22.7.39			1.7.64
2201.	Max Richardt Andersen	N		9.7.32			1.7.64
2201a.	Preben Rothberg	aff		27.6.43			1.1.65
2201b.	John Christoffersen	Ly	k	12.6.43			1.8.65
2202.	Orla Helmuth Larsen	Ly		6.11.32			1.7.64
2204.	Lejk Marcel Andersen	aff		14.11.42			1.7.64
2205.	Niels Christian Larsen	aff		2.2.38			1.7.64
2206.	Erik Hawthorn Jensen	Søb	k	26.12.40			1.7.64
2207.	Jørgen Skovgaard	Ly		18.6.41			1.7.64
2208.	Arne Peder Nielsen	Ba	k	21.7.37			1.7.64
2209.	Bent Egon Dybdal Dantoft	omk	k	17.12.37			1.7.64
2209a.	Henning Larsen	Vby		24.1.43			1.8.64
2210.	Finn Vedelsby	omk	k	16.2.37			1.8.64
2213.	Aage Andersen	Gj	k	14.12.41			1.8.64
2214.	Bendt Petersen	Gl		18.8.38			1.8.64
2216.	Hans Frederik Jensen	aff		26.10.38			1.8.64
2217.	Kurt Verner von Elling	V		2.11.40			1.8.64
2218.	Robert Otto Hansen	K		3.9.33			1.8.64
2219.	Elo Arne Werner Jensen	Bav		2.5.37			1.8.64
2220.	Hardy Egon Eriksen	Søb		12.8.36			1.8.64
2221.	Peter Pedersen	S		1.3.41			1.8.64
2222.	Flemming Tonny Sørensen	K	k	21.7.41			1.8.64
2223.	Flemming Iversen	Vir		30.9.35			1.8.64
2224.	Niels Aaskov Eriksen	Hot		11.1.41			1.9.64
2225.	John Peter Thostrup	aff		25.3.41			1.9.64
2226.	Ole Kondrup Petersen	aff		4.4.39			1.9.64
2226a.	Poul Laurits Boeberg Hansen	aff		23.6.43			1.6.65
2227.	Werner Nielsen	Van		6.6.42			1.9.64
2229.	Ole Bertelsen	Bav		16.6.42			1.9.64
2230.	Erik Nielsen	F		5.4.42			1.10.64
2231.	Finn Buchardt	NV		5.2.34			1.10.64
2232.	Hans Kristian Christiansen	Gl		9.12.41			1.10.64
2233.	Richardt Jacobsen	aff		21.8.39			1.10.64
2234.	Per Heino Hansen	aff		13.2.38			1.10.64
2235.	Erik Møller	S		7.6.42			1.10.64
2236.	Flemming Kristensen	Ch		8.10.42			1.10.64
2237.	John Larsen	Van	k	15.8.35			1.10.64
2238.	Thorben Pedersen	Van		22.8.38			1.10.64
2239.	Henrik Henriksen	omk	k	27.10.36			1.10.64
2240.	Flemming Johansson	V		10.10.37			1.10.64
2241.	Erling Svend Pedersen	Van		8.9.41			1.10.64
2241a.	John Malte Olsen	aff		1.10.43			1.11.65
2241b.	Villy Nielsen	omk	k	27.10.43			1.4.65
2242.	Alf Jørgen Warra Falkensø	Ch		6.6.40			1.11.64
2243.	Bent Nielsen	S		28.3.39			1.11.64
2244.	Villy Viholt	Bav		28.2.33			1.11.64
2245.	Benny Laurits Gjeding	NV		20.9.40			1.11.44
2246.	Ole Edmund Ludvig Sembach	Hé		11.5.40			1.11.64
2247.	Herluf Nyhus Christensen	Van		12.4.41			1.11.64

¹⁾ ude af post- og telegrafv. 1.10.63-28.2.65.

Tjenestemænd	Tjene- stedet	Født	Overpostbud		Postbud	Land- postbud	Fag- prøve
			I	II (postpak- mester)			
<i>(overpostbude og postbude)</i>							
2248.	Palle Erland Christensen	afI					1.11.64
2249.	Arne Bent Christensen	K	k	10.2.41			1.11.64
2250.	John Oluf Andersen	pakke	p	12.9.34			1.12.64
2251.	Arne Vilhelm Frederiksen	Søb	k	24.3.28			1.1.65
2252.	Ove Preben Sverbæk	omk	k	21.9.29			1.12.64
2253.	Hans Tækker Madsen	Brh		23.8.37			1.12.64
2254.	Svend Viholt	Gj		14.2.37			1.12.64
2255.	Eskild Thorsgaard	Brh	k	13.9.39			1.12.64
2256.	Bent Bach Pedersen	afI		22.7.40			1.12.64
2257.	Laurits Johannes Wittenkamp	Brh	k	26.2.41			1.12.64
2259.	Jens Jonas Olesen	omk	k	7.11.38			1.12.64
2260.	Bent Lauridsen	Hot		12.12.37			1.12.64
2261.	Svend Aage Jensen Bak	Ksa		9.10.41			1.12.64
2263.	Jens Ove Adamczesky	HI		20.12.42			1.12.64
2264.	Eskild Wiborg Madsen	omk	k	24.1.41			1.12.64
2265.	Flemming Skov Christensen	afI		26.4.41			1.12.64
2266.	Arne Holm Andersen	Ø		8.4.39			1.12.64
2267.	John Olaussen	V	k	12.8.39			1.12.64
2268.	Gerhardt Kristensen	afI		17.4.42			1.12.64
2269.	Ole Martinus Olesen	K	k	24.11.29			1.12.64
2270.	Niels Peter Andersen	afI		5.7.41			1.12.64
2271.	Ronald Magnus Andersen	Vær		8.7.36			1.12.64
2272.	Niels Peter Klejn-Christensen	Ø		28.12.43			1.1.65
2273.	Per Harry Alstrøm	NV		2.12.43			1.1.65
2274.	Jens Jensen	Gj	k	6.11.38			1.1.65
2275.	Birger Valentin Johansen	NV		1.2.34			1.1.65
2276.	Siegfried Wilhelm Stephan	Hé		19.11.41			1.1.65
2277.	Andreas Tang Sørensen	Hot	k	27.10.41			1.1.65
2278.	Bent Lassen	Vb	k	25.1.42			1.1.65
2279.	Arne Leo Viggo Pedersen	afI		29.5.41			1.1.65
2280.	Egon Ehlers	Brh		16.6.34			1.1.65
2281.	Asker Helge Olsen	Ksa		26.7.39			1.1.65
2282.	Tonny Alfred Rønnborg	afI		3.10.43			1.1.65
2283.	Henning Nikolaj Jensen	Ch		21.8.40			1.1.65
2284.	Leif Bruno Hansen	afI		15.7.40			1.2.65
2285.	John Christian Nielsen	Ch		3.1.44			1.2.65
2286.	Henning Pihl Christensen	V		20.9.35			1.2.65
2287.	Niels Ove Jespersen	afI		24.9.43			1.2.65
2288.	Knud Erik Nielsen	K	k	3.12.42			1.2.65
2289.	Jørgen Jørgensen	afI		30.11.41			1.2.65
2290.	Erik Magnus Sørensen	10	k	10.4.42			1.2.65
2291.	Jørn Johannes Jensen	F		5.7.40			1.2.65
2292.	Kurt Vilhelm Petersen	luh	k	17.1.36			1.2.65
2293.	Arne Holger Dreier Nielsen	V		13.6.39			1.2.65
2294.	Ib Henry Hansen	V		23.1.34			1.2.65
2295.	Kurt Poulsen	afI		8.1.42			1.2.65
2296.	Freddy Axel Jørgensen	omk	k	2.5.41			1.2.65
2297.	Frits Siversen Jensen	V		10.11.32			1.2.65
2298.	Wilster Knud Andersson	S		17.4.42			1.2.65
2299.	Erik Kristiansen	afI		9.10.41			1.2.65
2300.	Knud-Aage Hæklund	34	k	18.5.33			1.2.65
2301.	John Madsen	omk	k	22.3.39			1.2.65
2302.	Mogens Thønnings	Ch		19.2.35			1.2.65
2303.	Ernst Bjørn Pedersen	S		14.3.42			1.2.65

Tjenestemænd	Tjenes- stedet	Født	Overpostbud		Postbud	Land- postbud	Fag- prøve
			I	II (postpak- mester)			
<i>(overpostbude og postbude)</i>							
2304.	Jørgen Christiansen	omk	k	21.2.42		1.2.65	
2305.	Henning Birk	Ch		11.10.42		1.2.65	
2306.	Hans Erik Bundgaard	Ø		1.8.40		1.2.65	
2307.	Knud Willy Kristensen	af		28.10.36		1.8.65	
2308.	Henry Pedersen	Van		14.2.30		1.3.65	
2309.	Jørgen Bengtvig	af		8.11.35		1.3.65	
2309a.	Jens Christian Jørgensen	omk	k	6.3.43		1.3.65	
2310.	Leo Knudsen Christensen	Vir		4.11.39		1.3.65	
2311.	Ole Klausen	K	k	6.12.41		1.3.65	
2312.	Bent Ingvartdsen	N		29.6.42		1.3.65	
2313.	Verner Mathiasen	af		18.3.40		1.3.65	
2314.	Kaj Anders Jeppesen	F		19.5.41		1.3.65	
2315.	Poul Villy Frølich-Nielsen	af		16.12.38		1.3.65	
2316.	Ove Nielsen	Hvi		19.2.40		1.3.65	
2317.	Knud Theil Madsen	Gj		9.8.39		1.3.65	
2318.	Birger Bering Bryld	af		1.4.40		1.3.65	
2319.	Thomas Anker Sørensen	af		8.4.37		1.3.65	
2320.	Kaj Møller Hansen	Ba	k	18.2.41		1.3.65	
2321.	Børge Petersen	af		14.1.38		1.3.65	
2322.	Villy Erik Jensen	Gj		22.11.34		1.3.65	
2323.	Martin Jensen	Ksa	k	2.5.41		1.3.65	
2324.	Jörn Balle	af		26.3.41		1.3.65	
2325.	Djemmi Jens Christian Mendahl Nielsen	Bav		9.1.40		1.3.65	
2326.	Freddy Skovgaard Pedersen	Søb		16.12.41		1.3.65	
2327.	Bent Jensen	af		31.7.35		1.3.65	
2328.	Henning Jørgensen	Van		18.3.34		1.3.65	
2329.	Holm Villy Nielsen	omk	k	13.10.34		1.3.65	
2330.	Preben Voller Kristensen	af		19.12.42		1.3.65	
2330a.	Jens Erik Thiemke	K	k	8.12.40		1.4.65	
2331.	Bent Hansen	K		4.7.35		1.4.65	
2332.	Ivan Nørring Rasmussen	omk	k	1.3.41		1.4.65	
2333.	Arne Johannes Pedersen	S		12.1.32		1.4.65	
2334.	Leif Hansen	Vby		12.6.37		1.4.65	
2335.	Niels Ejner Sørensen	Ch		31.8.42		1.4.65	
2336.	Niels Preben Gobjerg	af		28.12.41		1.4.65	
2337.	Anders Birk Nielsen	V		13.4.38		1.4.65	
2338.	Leif Jung Nielsen	Ch		27.7.42		1.4.65	
2339.	Henry Otto Jensen	Ly		25.9.34		1.4.65	
2340.	Helge Dahl Knudsen	Gl		12.11.36		1.4.65	
2341.	Ib John Petersen	af		9.10.40		1.4.65	
2343.	Jørgen Damsgaard Andersen	omk	k	28.7.42		1.4.65	
2344.	Hugo Pedersen	Van		9.2.44		1.4.65	
2345.	Flemming Nielsen	omk	k	30.8.43		1.4.65	
2346.	Niels Arnc Brødsgaard Jørgensen	af		2.9.42		1.4.65	
2347.	Preben Daugaard Mikkelsen	SV		28.11.39		1.4.65	
2348.	Bent Flemming Christensen	Gl		24.2.33		1.4.65	
2349.	Orla Egon Witt Nielsen	Søb		19.8.38		1.4.65	
2350.	Robert Rusbjerg	af		1.5.41		1.4.65	
2351.	Hans Therkildsen	K	k	12.1.38		1.4.65	
2352.	Bent Bjarne Munkholm Larsen	Ø		23.1.37		1.5.65	
2353.	Hans Palle Bjarne Hansen	Tä		25.2.41		1.5.65	
2354.	Regnar Søndergaard Jensen	Gj		1.6.39		1.5.65	
2355.	Leif Frederik Hansen	S		30.7.34		1.5.65	
2356.	Per Jørgensen	Ch	k	10.7.42		1.5.65	

Tjenestemænd	Tjene- stested	Født	Overpostbud		Postbud	Land- postbud	Fag- prøve
			I	II (postpak- mester)			
<i>(overpostbude og postbude)</i>							
2357. René Flemming Scheil	S	24.3.42			1.5.65		
2358. Mogens Bent Petersen	Vby	15.7.43			1.5.65		
2360. Per Flemming Børgesen	omk	13.8.36	k		1.5.65		
2361. Leo Madsen	Gl	30.12.34			1.5.65		
2362. Tommy Ib Vestermann	N	7.3.39			1.5.65		
2363. Per Matthiesen	af	29.11.41			1.5.65		
2364. Anders Preben Kaspersen	N	6.8.42			1.5.65		
2365. Henning Jensen	Hvi	4.8.40			1.5.65		
2366. Ole Sterndorff	V	30.5.38	k		1.6.65		
2367. Henning Erik Mogensen	Ø	30.12.43			1.6.65		
2368. Erik Finn Hansen	af	28.9.41			1.6.65		
2369. Børge Ole Frederiksen	omk	16.2.37	k		1.6.65		
2370. Alex Dederding	F	2.2.42			1.6.65		
2371. Kaj Aage Stender	SV	2.3.40			1.6.65		
2372. Finn Østergaard	V	24.4.38			1.6.65		
2373. Jørgen Pedersen	S	6.11.38			1.6.65		
2374. Ejgil Carl Brouer	Van	8.9.41			1.6.65		
2375. Preben Sørensen	Vir	30.8.42			1.6.65		
2376. Benny Zaar Borck	omk	17.7.38	k		1.6.65		
2377. Mogens Andersen	K	15.2.35	k		1.6.65		
2378. Arne Jensen	af	5.6.43			1.6.65		
2379. Frede Bruun Sørensen	Van	28.7.33			1.6.65		
2380. Poul Erik Sørensen	Brh	24.4.41			1.6.65		
2381. Karl Johan Lindvig	af	3.9.42			1.6.65		
2382. Harry Tage Laursen	K	13.9.42	k		1.6.65		
2383. Flemming Stender Hansen	Hé	22.6.41			1.6.65		
2384. Peter Stenbæk	af	13.2.43			1.6.65		
2385. Johnny Blondin Poulsen	NV	14.6.41			1.6.65		
2385a. Leo Lund	Drg	12.6.44			1.8.65		
2386. Børge Illum Steensig	Van	5.1.27			1.7.65		
2387. Tonny Knudsen	SV	9.3.39			1.7.65		
2388. Arne Brolund	af	21.7.39			1.7.65		
2389. Jens Rolighed Christensen	Hvi	8.2.40			1.7.65		
2390. Bent Dalsgaard Iversen	af	29.6.38			1.7.65		
2391. John Erik Andersen	S	2.5.40			1.7.65		
2392. Ole Johan Werner Olsen	af	17.1.33			1.7.65		
2393. Hans Jørgen Troelsen Jakobsen	af	14.4.35			1.7.65		
2394. Freddie Jørn Olin	V	5.3.38			1.7.65		
2395. Gert Tage Jensen	omk	13.1.43	k		1.7.65		
2396. Age Jung Jensen	Tå	15.8.34			1.7.65		
2397. Preben Karl Jensen	Gl	24.1.37			1.7.65		
2398. Willy Claus Børre Christiansen	20	20.5.43	k		1.7.65		
2399. Erhard Madsen	Gj	20.10.41			1.7.65		
2400. Svend Erik Johannessen	V	4.8.40	k		1.7.65		
2401. Richard Vestergaard	Van	6.8.35			1.7.65		
2402. Jørgen Edvard Magnussen	omk	15.8.35	k		1.7.65		
2403. Ole Bøgede Andersen	S	17.6.42			1.7.65		
2404. John Strandberg Bang	NV	8.3.41			1.7.65		
2405. Ivan Rasmussen	af	4.4.37			1.7.65		
2406. Ib Jensen	af	13.8.43			1.8.65		
2407. Niels Frederik Jensen	Gj	22.11.42			1.8.65		
2408. Preben Holm Andersen	Ø	21.4.36			1.8.65		
2409. Niels Iversen	Gl	29.5.37	k		1.8.65		
2410. Leif Jerløw Mikkelsen	NV	20.5.34			1.8.65		

Tjenestemænd	Tjenestested	Født	Overpostbud		Postbud	Landpostbud	Fagprøve
			I	II (postpakmester)			
<i>(overpostbude og postbude)</i>							
2411.	Niels Peter Reinholdt Hansen	omk	k	2.11.43		1.8.65	
2412.	Henning Bay Hansen	S		12.1.34		1.8.65	
2413.	Benny Bjerggaard Jensen	S		15.2.39		1.8.65	
2414.	Bent Rasmussen	af		8.8.44		1.9.65	
2415.	Jørgen Bent Hansen	Hl		10.8.44		1.9.65	
2416.	Palle Nielsen	af		22.8.44		1.9.65	
2417.	John Mathiesen Andersen	Ly		11.8.44		1.9.65	
2418.	Viggo Wiedemann	V		22.8.44		1.9.65	
2419.	Kjeld Peter Pedersen	NV		11.11.38		1.9.65	
2420.	Leif Carlo Christensen	F		10.8.38		1.9.65	
2421.	Frands Ove Larsen	Vir		25.2.40		1.9.65	
2422.	Vagn Overgaard Olesen	af		27.5.38		1.9.65	
2423.	Per Kirkegaard	af		27.9.37		1.9.65	
2424.	Kjeld Bøgh Larsen	Hl		13.3.42		1.9.65	
2425.	Jørgen Suaning	Bav		1.4.37		1.9.65	
2426.	Kaj Kristian Nørgaard Kristensen	Søb		18.10.38		1.9.65	
2427.	Peter Kern	F		29.9.40		1.9.65	
2428.	Johnny Ørving	omk	k	22.12.42		1.9.65	
2429.	Svend Aage Hansen	Brh	k	4.2.34		1.9.65	
2430.	Carl Johan Bøgebjerg	af		30.3.37		1.9.65	
2431.	Bent Henry Jensen	Ba		19.12.36		1.9.65	
2432.	Leif Ulrich Olsen	Van		16.9.40		1.9.65	
2433.	Torben Carl Sørensen	omk	k	12.1.43		1.9.65	
2434.	Alland Holm	Ø		29.3.43		1.9.65	
2435.	Erik Gunnar Flindt	S		10.8.37		1.9.65	
2436.	Per Ivan Trosborg	V		16.5.43		1.9.65	
2437.	Ejnar Christian Johannsen	omk	k	16.12.30		1.10.65	
2438.	Per Ivan Nielsen	af		14.9.44		1.10.65	
2439.	Jens Erik Jensen	Hl		17.4.43		1.10.65	
2440.	Hans Jørgen Jørgensen	Vir		6.5.43		1.10.65	
2441.	Find Ole Hansen	V		24.10.33		1.10.65	
2442.	Vagn Øhrberg	F		7.7.40		1.10.65	
2443.	Frank Bjarne Nielsen	af		7.8.44		1.10.65	
2444.	Edwin Nielsen	Ø		27.8.34		1.10.65	
2445.	Knud Thorbjørn Petersen	K	k	6.11.35		1.10.65	
2446.	Kurt Jensen	af		28.6.37		1.10.65	
2447.	Ove Rasmussen	af		15.6.40		1.10.65	
2448.	Villy Kisselhegn Anderson	af		19.4.42		1.10.65	
2449.	Kjeld Hesselholdt	Hvi		30.3.44		1.10.65	
2450.	Frio Benno Jensen	Ksa	k	1.12.36		1.10.65	
2451.	Max Bjarne Kristensen	omk	k	7.9.37		1.10.65	
2452.	Bjarne Tommy Ellingsen	SV	k	12.9.42		1.10.65	
2453.	Alex Frank Sørensen	af		27.12.43		1.10.65	
2454.	Tage Karred Larsen	V		15.7.35		1.10.65	
2455.	Erling Gravesen	S		1.11.42		1.10.65	
2456.	Frede William Laage	Hl		12.3.35		1.10.65	
2457.	Bjarne Villy Keld Toxsværd Hartok	af		19.6.42		1.10.65	
2458.	Kurt Reinholdt Aaberg Andersen	Brh		25.6.37		1.11.65	
2459.	Thorsten Louis Brask Blankschön	Ch		1.11.44		1.11.65	
2460.	Henry Frølund Pedersen	omk	k	16.4.40		1.11.65	
2461.	Jørgen Junker Thomsen	Tå		16.11.41		1.11.65	
2462.	Ole Ingemann Hansson	15	k	8.5.39		1.11.65	
2463.	Axel Vinther	Søb		5.11.39		1.11.65	
2464.	Ejnar Ove Nielsen	Brh	k	29.11.40		1.11.65	

Tjenestemænd	Tjenes- stedet	Født	Overpostbud		Postbud	Land- postbud	Fag- prøve
			I	II (postpak- mester)			
<i>(overpostbude og postbude)</i>							
2465.	Egon Jensen	N	16.2.41				1.11.65
2466.	Leif Nørregaard Nielsen	af	31.3.42				1.11.65
2467.	Birk Høier Jensen	NV	1.8.35				1.11.65
2468.	Jørgen Christian Jensen	NV	31.12.37				1.11.65
2469.	Jan Aksel Kornbeck Larsen	omk	13.7.42	k			1.11.65
2470.	John Preben Bruusgaard	af	15.6.36				1.11.65
2471.	Heinrich Dederding	S	11.3.34				1.11.65
2472.	Erling Hedegaard Andersen	af	8.1.43				1.11.65
2473.	Jens Egeby	Brh	28.5.42	k			1.11.65
2474.	Ib Christian Sørensen	Ch	29.5.34				1.11.65
2475.	Thorleif Hagbert Knudsen	V	21.10.36				1.11.65
2476.	Pierre Herbert Lyrdal	Hvi	1.1.43				1.11.65

	Tjenestemænd	Tjenes- stedet	Født	Over- chauf- før	Chauf- før	Postbud	Land- postbud
Overchauffører og chauffører.							
overchauffør	2. Arthur Marius Poulsen.....	kørs	5.10.97	1.4.47	1.9.32 ¹	1.6.19	
-	9. Edvin Sigurd Rothberg.....	kørs	19.9.11	1.11.55	1.6.46	1.3.40	
-	10. Ejnar Lauritz Olsen.....	kørs	23.4.98	1.4.56	1.3.39	1.6.19 ²	
-	12. Frode Pedersen.....	kørs	1.12.23	1.11.57	1.9.51	1.4.46	
-	13. Frederik Eli Westergaard.....	kørs	22.8.18	1.4.62	1.1.49	1.9.42 ²	
-	14. Ole Olsen.....	kørs	11.7.23	1.8.62	1.7.50 ⁴	1.4.46	
-	15. Otto Andersen.....	kørs	16.4.25	1.4.62	1.8.52	1.5.46	
-	16. Ernst Georg Hansen.....	kørs	15.4.24	1.4.62 ⁵	1.8.52	1.4.46 ⁶	
-	17. Peder Joachim Nicolaj Jacobsen.....	kørs	31.3.22	1.4.62	1.7.53	1.1.47	
-	18. Kjeld Bjerring Ingvordsen.....	kørs	5.5.27	1.4.62	1.11.53	1.9.48	
-	19. Borge Edvard Clemmensen.....	kørs	3.3.24	1.4.62	1.3.54	1.4.48	
-	20. Hans Borge Nielsen.....	kørs	17.2.25	1.4.62	1.3.54	1.11.48	
-	21. Elith Cronberg.....	kørs	20.4.24	1.4.62	1.7.54	1.4.46 ⁷	
-	22. Niels Peter Hovedskov Andersen.....	kørs	13.8.24	1.4.62	1.8.54	1.1.49	
-	23. Borge Andreas Pedersen Kofoed.....	kørs	3.2.25	1.4.62	1.11.54	1.1.49	
-	25. Knud Holger Sørensen.....	kørs	5.1.26	1.2.63	1.6.55	1.2.50	
-	26. Elert Christensen.....	kørs	28.8.25	1.8.63 ⁸	1.11.55	1.8.50	
-	27. Jørgen Lauritz Olsen.....	kørs	5.8.28	1.6.63	1.12.55	1.6.50	
-	28. Johannes Frederik Jensen.....	kørs	3.6.28	1.9.63	1.5.56	1.9.50	
-	28a. Kjeldgaard Johansen.....	kørs	20.10.29	1.11.65	1.7.56 ⁹	1.2.53	
-	30. Preben Robert Frederik Petersen.....	kørs	28.8.27	1.5.63	1.3.60 ¹⁰	1.5.50	
-	33. Knud Pless Skyggebjerg.....	kørs	28.4.26	1.6.62	1.12.57	1.6.49	
-	34. Poul Arne Olsen.....	kørs	1.2.24	1.10.63	1.12.57	1.10.50	
-	35. Erik Petersen.....	kørs	18.11.26	1.4.64	1.1.58	1.7.51	
-	37. Hans Jepsen.....	kørs	7.2.29	1.4.64	1.11.58	1.5.51	
-	38. Svend Villy Sørensen.....	kørs	21.2.29	1.4.64	1.11.58	1.7.51	
-	38a. Hans Sigfred Jørgensen.....	kørs	13.5.24	1.8.64 ¹¹	1.8.53	1.1.50
-	39. Cilius Olesen.....	kørs	30.9.27	1.4.64	1.11.58	1.11.51	
-	40. Arne Christiansen.....	kørs	14.11.26	1.4.64	1.7.61	1.12.51	
chauffør	42. Jens Christian Jensen.....	kørs	27.3.28	1.10.61	1.5.52	
-	43. Jens Evald Petersen.....	kørs	10.12.27	1.12.62	1.6.52	
-	43a. Arne Hansen.....	kørs	12.3.27	1.11.65	1.12.52	
-	45. Tage Mark.....	kørs	14.10.28	1.6.62	1.4.53	
-	46. Kristian Arne Emil Christiansen.....	kørs	15.3.28	1.10.61	1.4.53	
-	46a. Jørgen Hartvig Nielsen.....	kørs	1.3.32	1.8.64	1.3.53 ¹²	
-	46b. Helge Verner Nielsen.....	kørs	1.4.32	1.10.61	1.9.54 ¹³	
-	48. Hans Larsen.....	kørs	11.12.32	1.12.62	1.6.55	
-	48a. Hugo Møller Andersen.....	kørs	22.2.31	1.4.65	1.11.54	
-	48b. Ejvind Johan Mikkelsen.....	kørs	31.8.34	1.4.64	1.12.56	
-	49. Kristian Jensen.....	kørs	1.1.31	1.6.62	1.12.55	
-	52. Kaj Laurits Christensen.....	kørs	8.9.31	1.12.62	1.2.56	
-	52a. Alfred Holm Jensen.....	kørs	16.5.32	1.4.64	1.5.56	
-	53. Svend Erik Larsen.....	kørs	1.5.32	1.6.62	1.6.56	
-	54. Aage Harald Tolderlund Nielsen.....	kørs	20.9.34	1.9.63	1.12.56	
-	55. Ejgild Ingvard Marquartsen.....	kørs	9.5.32	1.9.63	1.5.58	1.9.55
-	55a. Sigfred Olsbæk.....	kørs	13.12.33	1.4.65	1.5.57	
-	55b. Henning Edvard Hansen.....	kørs	22.5.36	1.4.64	1.11.57	
-	55c. Ib Hansen.....	kørs	12.2.34	1.4.64	1.2.58	

¹⁾ postpakmester 1.5.30. ²⁾ ude af postv. 1.6.21–30.4.24², u.f.n.r. 1.10.24–30.9.26. ³⁾ u.f.n.r. 1.11.45–31.1.48. ⁴⁾ u.f.n.r. 1.9.–31.12.58. ⁵⁾ u.f.n.r. 1.12.62–31.1.63. ⁶⁾ overpostbud I 1.8.48–31.1.49. ⁷⁾ overpostbud II 1.6.52–31.7.53. ⁸⁾ overpostbud 1.10.63–31.3.64. ⁹⁾ overpostbud II. ¹⁰⁾ overpostbud II 1.12.56. ¹¹⁾ overpostbud 1.4.64. ¹²⁾ u.f.n.r. 1.11.60–31.7.61. ¹³⁾ u.f.n.r. 1.11.64–30.6.65.

Tjenestemænd		Tjene- stedet	Født	Over- chauf- før	Chauf- før	Postbud	Land- postbud
<i>(overchauffører og chauffører)</i>							
chauffør	56.	Carl Christian Jessen Post Steenholdt	kørs	6.10.34	1.9.63	1.8.58
-	56a.	Børge Jensen	kørs	3.5.34	1.8.64	1.11.58
-	56b.	Kjeld Hansen	kørs	1.12.37	1.8.64	1.3.60
-	57.	Oluf Gustavsen	kørs	29.2.36	1.9.63	1.3.59
-	57a.	Preben Otto Lübcke Berthou	kørs	27.3.38	1.11.65	1.11.60
-	58.	Wolfgang Arthur Franz Hotz	kørs	3.7.37	1.9.63	1.10.59
-	58a.	Gilbert Møller	kørs	13.9.34	1.4.65	1.10.59
-	58b.	Mogens Kurt Juul Larsen	kørs	28.1.39	1.11.65	1.1.61
-	58c.	Bent Friis Hansen	kørs	19.3.39	1.4.65	1.8.61
-	60.	Leif Alfred Sørensen	kørs	24.11.36	1.8.64	1.9.60
-	61.	William Monhart Poulsen	kørs	10.3.39	1.4.65	1.9.60
-	62.	Benny Jørgensen	kørs	17.9.35	1.4.65	1.10.60
-	63.	Erik Jacobsen	kørs	9.4.39	1.4.65	1.4.62
-	64.	Svend Poul Vilhelm Huvendick	kørs	24.4.41	1.11.65	1.8.63
-	65.	Allan Peder Marker Mortensen	kørs	18.12.39	1.11.65	1.5.62
-	66.	Jens Christensen	kørs	5.10.39	1.11.65	1.5.62
-	67.	John Erling Brejning Jørgensen	kørs	14.3.38	1.11.65	1.11.62
-	68.	Jørgen Petersen	kørs	1.4.40	1.11.65	1.12.62

Fordelingen af postbudpersonalet i det københavnske postområde.

Kontor	Postvagt- mestre	Over- mekani- ker i 12. kl.	Postbud- formænd m. fl.	Over- pak- mestre	Kontor- pak- mestre	Montør	Over- postbude og postbude	Øver- chauffører og chauffører
Avispostkontoret.....	1	2	16	21
København lufthavn postkontor	5	6
Omkarteringspostkontoret.....	19	32	187	63	185
Pakkepostkontoret.....	2	3	12	111
Postkørselskontoret.....	5	1	7	1	9 ¹⁾	73
Toldpostkontoret.....	1	2	12	15
Købmagergades postkontor.....	7	6	35	39	271
Vesterbro —	2	5	2	17	190
Østerbro —	2	2	3	13	155
Nørrebro —	1	2	2	6	114 ²⁾
Sønderbro —	1	2	2	8	125
Frederiksberg —	1	2	2	9	103
Valby —	1	2	1	5	98
Nordvestkvarterets —	1	1	2	5	52
Sydvestkvarterets —	1	3	19
Bagsværd —	1	3	27
Ballerup —	1	1	25
Brønshøj —	1	1	1	5	69
Charlottenslund —	1	1	1	3	48
Dragør —	1	15
Gentofte —	1	1	2	50
Glostrup —	1	1	2	4	48
Hellerup —	1	1	5	63
Herlev —	1	1	1	3	40
Holte —	1	2	29
Hvidovre —	1	1	1	4	60
Kastrup —	1	1	1	4	54
Klampenborg —	12
Lyngby —	1	2	1	6	90
Søborg —	1	1	1	4	59
Tåstrup —	1	3	22
Vanløse —	1	1	1	5	64
Vedbæk —	7
Virum —	1	1	2	46
Værløse —	1	11
Indleveringspostkontor 1.....	1	3 ³⁾
— 2.....	2	3 ⁴⁾
— 3.....	1	1
— 4.....	2
— 5.....	1	2 ⁵⁾
— 6.....	2	1 ⁶⁾
— 7.....	1	1
— 9.....	2	3 ⁷⁾
— 10.....	2	3 ⁵⁾
— 11.....	1	3 ⁵⁾
— 12.....	1
— 13.....	1	1

1) Deraf 4 tillige ved Købmagergades postkontor, 3 ved Vesterbro postkontor, 1 ved Østerbro postkontor og 1 ved Sønderbro postkontor. 2) Deraf 1 tillige ved indleveringspostkontor 11. 3) Deraf 1 tillige ved Nørrebro postkontor. 4) Deraf 2 tillige ved Købmagergades postkontor. 5) Deraf 1 tillige ved Vesterbro postkontor. 6) Tillige ved Vesterbro postkontor. 7) Deraf 2 tillige ved Østerbro postkontor og 1 ved Nørrebro postkontor.

Kontor	Post- vagt- mestre	Over- mek- niker i 12. lkl.	Postbud- formænd m. fl.	Over- pak- mestre	Kontor- pak- mestre	Over- monter	Over- postbude og postbude	Over- chauffører og chauffører
<i>(fordelingen af postbudpersonalet i det københavnske postområde)</i>								
Indleveringspostkontor 15.....	5 ¹
— 16.....	3 ²
— 17.....	1
— 19.....	1
— 20.....	2	1 ³
— 21.....	1	3
— 22.....	1	1
— 24.....	2
— 25.....	1
— 27.....	2
— 28.....	1	1
— 29.....	1	1 ⁴
— 30.....	2	1 ⁵
— 31.....	3 ¹
— 34.....	2 ¹
— 36.....	1
— 40.....	2
I alt....	56	1	87	275	270	1	2361	73
Afløserpersonale	2	17	225

¹) Deraf 1 tillige ved Vesterbro postkontor. ²) Deraf 1 ved Vesterbro postkontor og 1 ved Østerbro postkontor. ³) Tillige ved Østerbro postkontor. ⁴) Tillige ved Vesterbro postkontor. ⁵) Tillige ved Nørrebro postkontor.

Postkontorer i 1. distrikt.

Kontor og personale	Født	I nu- værende stilling	Over- pak- mester	Overpostbud		Postbud	Land- postbud	Fag- prøve
				I	II (postpak- mester)			
Allerød:								
postbudformand Peter Vang Petersen.....	5.8.22	1.4.65	1.2.47		1.4.46	38/46
overpostbud Martin Christian Andersen....	22.6.13	1.4.64		1.10.55	1.5.38	
— Alfred Emil Petersen.....	30.8.28	1.4.64		1.10.55	1.9.49	
postbud Mogens Knud Larsen.....	19.12.31		1.1.56		
— Richard Normann Andersen.....	2.2.33		1.2.58		
— Niels Erik Bæk Vestergaard.....	11.4.31		1.9.61	1.8.56	
— Hans Peter Nielsen.....	26.12.40		1.8.62		
— Hans Kurt Larsen.....	17.6.41		1.7.63		
— John Normann Hansen.....	22.5.38		1.7.63		
— Jørgen Larsen.....	17.1.40		1.3.65		
2 ledige postbudpladser.								
Allinge:								
overpostbud Emil Kristian Hansen.....	10.9.03			1.4.46	1.4.39	1.10.37	
— Arne Ivar Jensen.....	18.10.20				1.4.64	1.8.57	1.12.46	
Birkerød:								
postbudformand Villy Marius Andersen....	17.6.18	1.12.59 ¹	1.10.48			1.7.42	44/48
2 ledige overpakmesterpladser.								
kontorpakmester Gundahl Frederiksen....	12.8.27	1.4.63			1.3.55	1.1.54	
— Henry Hansen.....	8.11.33	1.4.65			1.3.61	1.11.57	
overpostbud Ejner Karl Oluf Frederik Jensen	27.1.13		1.1.55	1.6.51	1.12.44	1.4.38	
— Niels Børge Højer Petersen.....	8.2.20	1.1.55	1.1.54	1.12.44	
— Alfred Herman Østergaard.....	1.12.18			1.4.64	1.6.51	1.2.49	
— Carl Børge Nielsen.....	20.10.24			1.4.64	1.5.51		
— Preben Gundel Jensen.....	31.7.27			1.4.64	1.1.54	1.1.52	
postbud Holger Berthin Olesen.....	2.3.27		1.1.54	1.7.53	
— Erik Valdemar Jensen.....	27.10.28		1.10.57	1.3.54	
— Karl Johan Eriksen.....	16.11.31		1.10.57		
— Poul Anker Mortensen.....	2.4.36		1.4.58 ²		
— Torben Agerbo.....	3.12.36		1.10.61	1.3.60	
— Henry Christen Christensen.....	25.1.37		1.1.62		
— Bøje Emil Olsen.....	20.6.38		1.5.63		
— Holger Dinesen Dahl.....	6.3.33		1.10.63		
— Jørgen Asger Christensen.....	21.11.40		1.10.63		
— Tage Robert Mogensen.....	29.6.41		1.11.63		
— Andreas Nielsen.....	7.10.39		1.3.64		
— Leif Peder Kjær Mortensen.....	28.5.39		1.5.64		
— Jens Ole Larsen.....	31.7.41		1.8.64		
— Frits Arne Jensen.....	2.2.38		1.7.65		
— Jørgen Rasmussen.....	29.4.35		1.8.65		
2 ledige postbudpladser.								
Fakse:								
overpostbud Kristian Johannes Christiansen.	23.2.01			1.4.46	1.5.29	1.4.25	
— Rasmus Frederik Jørgensen.....	27.8.06				1.4.64	1.3.44	1.9.37	
— Knud Marius Irgens.....	24.8.21				1.4.64	1.2.47	1.9.45	
— Kaj Aksel Ludvig Petersen.....	10.8.13				1.4.64	1.7.59	1.12.38 ³	
Fredensborg:								
overpostbud Henri Oluf Jensen.....	20.6.05			1.7.51	1.12.50	1.12.36		
— Jørgen Kristian Brogaard Petersen.....	9.4.05			1.2.55	1.12.50	1.11.29	
postbud Olaf Hardy Ingeman Jensen.....	18.10.28				1.4.56		
— Bent Jakobsen.....	23.1.35				1.6.58		
— Flemming Kildebakke Jensen.....	16.10.38				1.8.62		
— — — — —.....								

¹⁾ pakmesterformand 1.10.54. ²⁾ ude af post- og telegrafv. 1.2.61–31.3.62. ³⁾ ude af post- og telegrafv. 1.10.48–30.11.57.

Kontor og personale	Født	I nu- værende stilling	Over- pak- mester	Overpostbud		Postbud	Land- postbud	Fag- prøve
				I	II (postpak- mester)			
Frederikssund:								
kontorpakmester Archibald Jaldur Valdo								
Marinus Druerkær	28.5.14	1.4.64				1.2.56	1.6.38	
overpostbud Poul Viggo Peter Marinus								
Larsen	24.2.03			1.5.47	1.7.31	1.5.25	
— Aage Henry Lynge	31.8.99			1.1.56	1.6.32	1.5.25	
Jens Laurits Olsen	16.7.02				1.4.62	1.6.47	1.4.30	
— ¹ Hans Thorvald Petersen	13.1.24				1.4.64	1.5.55	1.8.47	
Hans Oluf Brangstrup Olsen	26.3.20				1.4.64	1.7.62	1.4.44	
Sejer Andreas Larsen	20.7.25				1.4.64	1.7.60	1.8.49	
postbud Ole Petersen	20.2.35				1.7.62	1.11.57	
Kurt Johnny Jensen	6.3.37				1.7.62	1.2.60	
Børge Larsen	31.12.34				1.7.62	1.4.61	
Poul Børge Nielsen	23.9.39				1.6.64		
Gert Bækkel	10.1.42				1.1.65		
— — —								
Frederiksværk:								
overpostbud Oluf Elmar Jensen	6.10.02				1.9.55	1.1.44	1.8.37
Poul Peter Christian Lauritsen	16.5.25				1.4.64		1.3.50	
Kaj Frede Villum Madsen	16.1.25				1.4.64		1.10.55	1.1.49
postbud Gunner Peter Ulvedal Jensen	13.2.28					1.12.55	1.9.55
Poul Helge Larsen	24.3.40					1.7.63	
Christian Egestad	22.10.38					1.4.64	
Ernst Lybech Christensen	3.4.42					1.10.65	
2 ledige postbudpladser.								
Fuglebjerg:								
overpostbud Ferdinand Marius Hansen	20.6.03					1.4.57	1.10.43	1.6.36
Gilleleje:								
overpostbud Svend Aage Nielsen	27.6.04				1.2.53	1.4.47	1.11.41
Kristian Henry Nielsen	9.11.01				1.4.57	1.7.55	1.1.30
Knud Børge Madsen	31.8.20				1.4.64		1.2.53	1.4.48
postbud Ove Henning Petersen	24.6.29					1.3.55	1.4.53
Græsted:								
overpostbud Kaj Palle Harry Nielsson	14.7.13				1.4.49	1.5.38	
Ove Leo Jensen	1.11.16				1.4.64		1.1.47	1.11.40
Gudhjem:								
overpostbud Jens Vilhelm Kofoed	4.6.08				1.1.48	1.1.47	1.9.36
Robert Andreas Larsen	7.9.10				1.4.64		1.1.48	1.1.38
Gørlev Sjælland:								
overpostbud Oskar Jensen	19.2.01				1.4.46	1.12.42	1.6.26
postbud Aage Henning Kristensen	7.6.30					1.5.64	
Hasle:								
postbud Erik Lindblad Pihl	5.5.28						1.12.53	1.6.53
Henning Andreas Jensen	17.6.29						1.11.54	
Haslev:								
kontorpakmester Jens Karl Georg Palmquist	7.6.03	1.4.63			1.2.47	1.5.36	1.7.33
Karl Anton Poulsen	12.12.14	1.4.65			1.4.49	1.2.47	1.10.39
overpostbud Ole Laurits Olsen Due	20.9.05				1.4.55	1.8.47	1.6.45	1.9.34
Jens Harry Jakobsen	17.1.16				1.5.49	1.2.47	1.2.40
Erik Edvard Rasmussen	29.4.03				1.4.64		1.9.47	1.4.40
— ¹ Kaj Egon Pedersen	5.6.17				1.4.64		1.4.48	1.7.41

¹) kontortj.

Kontor og personale	Født	I nu- værende stilling	Over- pak- mester	Overpostbud		Postbud	Land- postbud	Fag- prøve
				I	II (postpak- mester)			
Haslev)								
overpostbud Ove Oskar Larsen.....	11.6.20			1.4.64		1.6.49	1.6.45	
— Kaj Frede Nielsen	21.5.23			1.4.64		1.11.48	1.7.48	
— Jørgen Erik Simonsen	14.4.22			1.6.64		1.10.49	
— Aksel Sigvald Pedersen.....	2.9.23			1.7.64		1.2.52	
postbud Børge Hansen Nielsen.....	2.2.29				1.8.59	1.7.54	
— Benth Pedersen	8.2.32				1.11.62	1.6.56	
— Flemming Larsen	12.6.33				1.5.65	1.12.58	
—*Finn Sylvester Larsen	24.1.41				1.6.64		
Hedehusene:								
overpostbud Carl Andreasen.....	28.11.26			1.4.64		1.12.50		
— Helmer Andreas Bergø	30.1.23			1.4.64		1.3.64	1.6.48	
postbud Harry Peter Gregorius Jensen.....	24.5.28				1.2.58	1.4.57	
— Hans Ørsted Pedersen	6.11.33				1.11.60		
— Knud Erik Hansen	27.3.41				1.10.63		
— Kaj Anker Olsen	23.8.35				1.7.64		
— Ole Erik Rasmussen	29.7.40				1.12.64		
4 ledige postbudpladser.								
Helsingø:								
overpostbud Georg Jørgensen.....	8.12.11			1.4.64		1.5.44	1.1.40	
postbud Børge Eskild Lauridsen.....	17.1.38				1.10.63		
Helsingør:								
postvagtmester Holger Helge Andersen....	26.1.12	1.4.63 ¹	1.9.42		1.2.36		37/39
postbudformand Hans Eskild Hansen.....	28.11.20	1.8.61 ²	1.10.48		1.6.46		50/47
overpakmester Erling Gunnar Palle Nielsen.	24.10.21	1.10.54		1.11.45 ³		45/47
— ⁴ Erik Nordentoft Sørensen	4.10.36	1.12.62		1.11.59		50/62
— ⁴ Knud Jensen	17.6.37	1.9.63		1.2.62		51/63
— ⁴ John Kurt Christensen.....	4.1.39	1.9.63		1.3.62		53/63
kontorpakmester Svend Ove Bruun.....	21.11.00	1.4.58	1.4.49	1.6.39	1.11.29		
— Aksel Emanuel Sørensen	6.7.11	1.4.61	1.7.52	1.11.42	1.8.38		
— Poul Holst	25.1.16	1.4.63	1.4.54	1.4.46	1.2.40		
— Erik August Johannes Arildsø	20.7.18	1.4.65	1.4.49	1.8.42		
overpostbud Karl Peter Larsinius Hansen...	10.3.01	1.3.52	1.4.46	1.12.30		
— Eli Jørgen Emil Ringbæk.....	3.2.14	1.12.55	1.9.47	1.2.39	1.5.38	
— Svend Aage Rasmussen	12.5.16	1.6.56	1.4.50	1.7.41		
— Svend Helge Andersen	2.11.21	1.6.50	1.2.48		
— Ragner Christensen	16.5.17	1.6.51	1.12.41 ⁶		
— Leif Pedersen	28.5.18	1.3.52	1.11.44		
— Erik Hildebrandt Nielsen	3.6.18	1.4.55	1.7.42		
— Theophile Durafour.....	8.3.25	1.12.55	1.4.46		
— Peer Gotfred Larsen	24.3.25	1.3.58	1.12.46 ⁷		
— ⁵ Hans Robert Flemming Hansen.....	22.12.27	1.3.58	1.2.49		
— ⁵ Erik Otto Spilcker	15.10.21	1.4.64		1.8.48		
— Hans Peter Hansen	21.1.19	1.4.64		1.3.49		
— Johannes Steen Christiansen.....	22.10.26	1.4.64		1.11.52	1.2.48	
postbud Hans Sundsgaard	5.8.28		1.8.53		
overpostbud Frederik Serritslev	16.5.24	1.5.65		1.11.48	
postbud Thorkild Hildebrandt	22.5.34		1.1.57		
— Svend Aage Skou Jensen	6.8.31		1.6.56		
— Gunnar Pedersen	11.5.32		1.6.56		
— Svend Aage Olsen	10.12.33		1.11.56		
— Jan Jens Jørgensen.....	9.12.33		1.6.57		

¹⁾ postbudformand 1.9.54. ²⁾ pakmesterformand 1.4.56. ³⁾ overpakmester 1.10.48–31.5.52. ⁴⁾ elevuddannelse. ⁵⁾ kontortj. ⁶⁾ overpostbud II 1.4.48–30.4.50. ⁷⁾ overpostbud II 1.6.56–31.1.57.

Kontor og personale	Født	I nu- værende stilling	Over- pak- mester	Overpostbud		Postbud	Land- postbud	Fag- prøve
				I	II (postpak- mester)			
(Helsingør)								
postbud Børge Nisum.....	20.11.36					1.9.58		
— Børge Østergaard Bertelsen.....	30.9.37					1.9.60		
— Birger Larsen.....	26.2.36					1.10.59		
— Ib Hansen.....	16.9.35					1.10.60		
— Bruno Herbert Bloksgaard Olesen.....	25.2.40					1.5.62		
— John Flemming Bagger Jensen.....	16.4.40					1.7.65	1.12.62	
— Erik Rudbæk Sørensen.....	16.2.38					1.1.63		
— Kaj David Nielsen.....	28.1.38					1.5.63		
— Børge Kirkegaard Mortensen.....	17.9.38					1.5.63		
— Egon Johansen.....	30.6.40					1.8.63		
— Gunnar Jørgensen.....	11.5.40					1.9.63		
— Bent Henriksen.....	22.12.36					1.11.63		
— Tage Skaarup.....	21.3.38					1.4.64		
— Karl Vagner Schmidt.....	1.1.39					1.6.64		
— Bent Schmidt.....	7.8.40					1.7.64		
— Werner Peter Schmidt.....	20.8.41					1.7.64		
— Bruno Vallentin Zoller.....	27.8.41					1.10.64		
— Ole Benny Jensen.....	5.12.43					1.1.65		
— Finn Larsen.....	27.7.36					1.5.65		
—								
Hillerød:								
postvagtimester Svend Harton Møller.....	18.11.13	1.4.61 ¹	1.1.44		1.2.43	1.4.39	41/42
postbudformand Verner Marinus Jørgensen.....	14.9.21	1.6.62	1.11.49		1.8.48	1.10.45	36/47
overpakmester Svend Aage Nørskov-Nielsen.....	17.11.19	1.9.50		1.9.46	1.8.44	49/47
— Ib Bent Carl Christiansen.....	2.6.30	1.4.56		1.5.55	1.7.51	40/54
— Ingvar Christiansen.....	9.6.29	1.9.57		1.3.53	39/57
kontorpakmester Georg Larsen.....	12.1.17	1.4.58	1.2.54	1.4.48	1.7.43	1.9.41	
— Anders Peter Ingemann Jensen.....	29.7.17	1.4.61	1.7.54	1.4.49	1.1.44	1.1.42	
— Lars Christian Magnus Hansen.....	6.9.15	1.4.62	1.4.56	1.4.51	1.2.45	1.12.39	
— Ole Peter Sørensen.....	17.11.22	1.4.64	1.5.53	1.12.47		
— Jens Peter Petersen.....	2.12.24	1.4.65	1.8.54	1.6.49		
overpostbud Knud Gustav Rohlin Nilsson..	29.1.09	1.4.53	1.1.45	1.7.36		
— Jens Rasmus Frederiksen.....	27.8.02	1.11.53	1.4.46	1.5.32		
— Laurits Osvald Nielsen.....	26.12.10	1.8.56	1.12.47	1.2.39	1.4.38	
— Anders Laurits Larsen.....	27.5.17	1.11.57	1.5.51	1.7.43		
— Knud Aage Ingemann Jensen.....	20.2.21	1.11.53	1.2.46		
— Poul Erik Nielsen.....	17.12.23	1.3.54	1.6.49	1.11.47	
— Etlar Sylvan Hansen.....	19.6.23	1.8.56	1.7.47		
— Marinus Peter Jørgensen.....	13.2.28	1.4.64		1.6.49		
— ² Poul Kalmar Højerby.....	18.8.27	1.4.64		1.6.50		
— Kjeld Elvart Jensen.....	12.8.29	1.4.64		1.11.50		
— Henning Ejvind Ottosen.....	18.7.27	1.4.64		1.11.53	1.4.51	
postbud Frits Laurits Ernst Gjølm Staal.....	9.10.31		1.9.54		
overpostbud Knud Hjalmar Viggo Swensson	3.5.12	1.4.64		1.4.62	1.12.49	
postbud Lars Egon Henrik Nielsen.....	8.4.27		1.4.55		
— Erik Andersen.....	10.6.35		1.10.57		
— Johannes Andersen.....	31.12.35		1.4.58		
— Egon Lyng Andersen.....	8.7.32		1.2.57		
— Svend Aage Helmer Jensen.....	21.7.28		1.8.61	1.1.56	
— Leif Christian Dalgaard Holst.....	29.10.34		1.3.58		
— Kjeld Richard Nielsen.....	18.7.33		1.8.58		
— Martin Emanuel Jakobsen.....	15.7.34		1.8.61	1.5.58	

¹) pakmesterformand 1.12.47, postbudformand 1.5.52. ²) kontortj.

Kontor og personale	Født	I nu- værende stilling	Over- pak- mester	Overpostbud		Postbud	Land- postbud	Fag- prøve
				I	II (postpak- mester)			
<i>(Hillerød)</i>								
postbud Johannes Kejstrup Rasmussen	22.10.35					1.11.65	1.11.58	
— Alf Remy Lyngge	10.2.39					1.12.60		
— Jørgen Axel Løfgreen	8.6.42					1.10.64		
— Gunnar Frendsen Nielsen	22.9.38					1.11.65	1.8.63	
— Harry Gunnar Jensen	12.11.42					1.3.65		
— Ove Andersen	20.12.40					1.12.63		
— Jørgen Kjeldgaard	16.2.39					1.3.64		
— Charlie Jensen	17.8.39					1.5.64		
— Niels Boc Nielsen	3.3.40					1.6.64		
— Carl Christian Petersen	27.1.40					1.8.64		
— Arnold Jensen	8.7.40					1.8.65		
— — — — —								
Holbæk:								
postbudformand Aage Ingeman Sørensen	15.10.21	1.9.62	1.10.48			1.11.45	43/47
overpakmester Hans Aage Larsen	24.10.17	1.2.48			1.4.46	1.4.42	36/47
— Per Christian Jensen	17.6.25	1.6.51			1.3.48	1.9.46	45/51
kontorpakmester Jens Frederik Ernst								
Christensen	28.5.09	1.4.58		1.12.49	1.4.39	1.5.36	1.1.35	
— Christian Reimers Runge Nielsen	31.1.04	1.4.63		1.11.54	1.12.49	1.11.45	1.4.36	
overpostbud Jens Meinert Andersen	23.8.04		1.8.51	1.4.50	1.5.36	1.1.35	
— Niels Verner Nielsen	25.10.10		1.4.53	1.5.50	1.3.38	1.10.36	
— ¹ Leif Dalmoss Olsen	15.5.20	1.6.48	1.6.44		
— Lars Seier Ovgaard Petersen	4.8.15	1.4.50	1.10.40		
— Aage Henning Hansen	7.7.21	1.4.53	1.8.45		
— Jens Peter Petersen	2.11.19	1.12.53	1.11.48	1.5.45	
— Ejgil Vesterlund Petersen	18.2.24	1.8.54	1.2.49	1.5.48	
— ¹ Poul Ejnar Sørensen	19.8.29	1.11.54	1.8.51		
— Hans Helge Nygaard Pedersen	18.4.25		1.4.64		1.2.50		
— Johord Alfast Henriksen	6.2.27		1.4.64		1.7.51		
postbud Verner Borge Nielsen	5.5.28		1.3.53		
— Kai Jensen	13.11.26		1.6.53		
— Svend Åge Rasmussen	17.3.31		1.10.54		
overpostbud Helge Sigfried Pedersen	2.7.22		1.10.64		1.2.61	1.4.48 ²	
— ¹ Henry Okkels Jensen	26.10.27		1.4.64		1.12.61	1.6.51	
postbud Bent Erik Kristiansen	2.5.31		1.4.56		
— Adolf Damsgaard Jensen	7.11.34		1.6.57 ³		48/60
— Bent Larsen	28.7.34		1.9.57		
— Gunner Ellested Sørensen	11.9.36		1.2.60		
— Jørgen Fogh Schultz	19.2.37		1.11.60		
— Svend Ove Thiesen	11.3.37		1.2.62		
— Hans Ove Hansen	2.9.36		1.4.62		
— Jørgen Toftegaard Andersen	3.3.40		1.4.62		
— Jens Kristian Christensen	2.2.37		1.12.63		
— Ib Bøge Jensen	17.8.40		1.2.64		
— Frederik Jensen	5.5.38		1.8.64		
— Jens Erik Strand Nielsen	23.5.41		1.12.64		
Hornbæk:								
overpostbud Willy Vagn Petersen	29.5.23			1.4.64		1.11.50	1.7.48	
— Knud Vejby Jensen	6.10.25			1.4.64		1.1.56	1.4.50	
postbud Flemming Allin Andersen	19.5.31				1.5.64	1.6.56	

¹) kontortj. ²) u.f.nr. 1.4.-30.9.60. ³) overpakmester 1.10.-31.10.62.

Kontor og personale	Født	I nu-værende stilling	Overpakmester	Overpostbud		Postbud	Landpostbud	Fagprøve
				I	II (postpakmester)			
Husteded:								
overpostbud Anders Børge Olsen	31.5.20			1.1.52	1.7.45		
— Carl Jørgen Andersen	20.5.21				1.4.64	1.5.47	1.1.47	
— Edvard Jørgen Pedersen	13.10.25				1.4.64	1.4.62	1.11.49	
postbud Kjeld Erik Rasmussen	18.5.39				1.10.60 ¹⁾		
Høng:								
overpostbud Kurt Kristian Rosenkrantz Hansen	8.4.27				1.4.64	1.2.51		
postbud Egon Stig Christensen	23.12.33				1.6.64	1.4.56	
— Poul Vagn Christensen	13.10.41				1.2.64		
Hørsholm:								
overpostbud Niels Juel Andersen	23.12.15				1.4.55	1.2.48	1.6.43	1.10.41
— Svend Peder Andersen	1.7.21				1.4.64	1.7.50		
— ²⁾ Svend Aage Rasmussen	4.1.19				1.4.64	1.9.62	1.10.43	
postbud Svend Friis	21.5.32				1.5.56		
— Evald Vestergaard	30.1.38				1.5.60		
— Jørgen Preben Wiuf Jensen	31.3.39				1.3.61		
— Viktor Rosenkrans Poulsen	19.12.39				1.1.64		
— Jørgen Møller Bitsch	13.8.37				1.5.64		
— Jørgen Gundorph Christensen	25.3.42				1.3.65		
— Willy Olesen Nørgaard	4.6.43				1.7.65		
5 ledige postbudpladser.								
Jyderup:								
overpostbud Hans Kristian Olsen	31.8.02				1.4.62	1.7.49	1.9.32	
— Hans Kjeld Rasmussen	21.12.21				1.5.65	1.11.48	
postbud Helmer Møller	28.6.38				1.11.63		
— John Peter Jensen	8.1.40				1.12.64		
Jægerspris:								
overpostbud Karl Stephan Johansen	9.2.22				1.4.64	1.2.49	1.9.46	
— Albert Persson	8.4.23				1.4.64	1.10.63	1.7.50	
Kalundborg:								
postbudformand Svend Aage Møller Rasmussen	4.3.20	1.4.62	1.10.48	1.2.47	1.4.44	47/47
kontorpakmester Aksel Dargo Andersen	20.3.20	1.4.61	1.11.54	1.1.49	1.4.47	1.6.45	
overpostbud Carl Rudolf Christensen	29.12.07	1.9.57	1.5.47	1.7.36		
— Hans Lundsgaard Kristiansen	28.6.22	1.11.53	1.7.47		
— Emil Verner Jørgensen	5.3.27	1.11.54	1.4.51		
— Rud Engelhard Jensen	21.10.25	1.9.57	1.10.49		
— Aage Laurids Truelsen	7.2.18	1.4.64	1.6.49	1.1.48	
— Jens Bøgh Petersen	30.12.25	1.4.64	1.10.50		
postbud Knud Bjarne Andersen	4.2.31	1.1.53		
— Erling Bohn Ostenfeldt	29.8.29	1.12.53	1.3.53	
— Osvald Emil Brask	1.2.30	1.10.55	1.2.55	
— Svend Aage Larsen	18.11.31	1.1.56		
— Bent Gravversen	6.8.34	1.10.58		
— Bent Hansen	12.2.35	1.8.65	1.8.59	
— Ib Vagn Hansen	15.4.36	1.3.61		
— Frede Erik Hansen	8.11.33	1.9.62		
— Børge Christiansen	12.3.40	1.2.63		

¹⁾ landpostbud 1.3.61–30.9.65, u.f.nr. 1.10.62–31.5.63. ²⁾ kontortj.

Kontor og personale	Født	I nuværende stilling	Overpakmester	Overpostbud		Postbud	Landpostbud	Fagprøve
				I	II (postpakmester)			
<i>(Kalundborg)</i>								
postbud Ole Pedersen.....	3.1.40					1.7.64		
— Arvid Grausen.....	12.11.39					1.1.65		
— Jørgen Barkholt Hansen.....	5.11.42					1.5.65		
Korsør:								
postbudformand Laurits Højsager Jessen....	14.7.21	1.6.64	1.7.51		1.8.45	44/47
kontorpakmester Torkild Jørgensen.....	7.5.00	1.4.61	1.11.54	1.4.46	1.6.36	1.1.31	
— Svend Aage Nielsen.....	20.8.22	1.4.63	1.9.48	1.4.46		
— Villy Harald Kürstein.....	21.2.25	1.4.65	1.12.54	1.6.50		
overpostbud Anders Kristian Rikard								
Frederiksen.....	8.9.19			1.11.54	1.12.50	1.7.47		
— Evald Sigurd Olsen.....	27.4.16			1.9.48	1.12.41		
— Christian Michael Reenberg.....	11.12.27			1.4.64		1.1.49		
postbud Thorvald Ingemann Jørgensen								
Møller.....	19.5.30					1.1.55		
— Hans Helge Hansen.....	29.12.30					1.11.55		
— Levin Peter Nielsen.....	16.8.31					1.5.56		
— Hans Vagner Hjortkjær Mortensen.....	5.2.34					1.11.57		
— Bent Grønnegaard Lauridsen.....	27.5.35					1.11.58		45/63
— Svenning Bo Fuglsbjerg Andersen.....	31.5.36					1.9.60		
— Arne Reinholdt Jacobsen.....	27.3.35					1.10.61		
— Kaj Svendsen.....	19.8.37					1.11.61		
— Knud Erik Ejsing Olesen.....	17.12.41					1.1.65		
— Jørgen Hedegaard Madsen.....	18.3.37					1.6.65		
2 ledige postbudpladser.								
Køge:								
postbudformand Kristian August Børge Jensen	29.6.08	1.4.61	1.6.39		1.11.36	1.7.36	35/38
kontorpakmester Hans Povl Gustav Larsen..	24.11.12	1.4.61	1.4.50	1.10.46	1.7.42	1.1.37	
— Vinandi Thyme.....	25.6.01	1.4.63	1.9.55	1.8.47	1.1.46	1.6.37	
— Niels Herman Andersen.....	30.4.17	1.4.64	1.12.47	1.1.46	1.5.41	
— Frode Ivert Bøgedal.....	26.11.13	1.4.65	1.9.55	1.1.48		
overpostbud Gerhard Folmer Johannes								
Christensen.....	23.8.11	1.4.53	1.4.46	1.9.36		
— Ernst Emil Henry Petersen.....	16.10.08	1.4.54	1.4.46	1.1.38	1.8.34	
— Viggo Harald Marchener Hansen.....	16.4.06	1.4.44	1.5.36	1.7.33	
— Rudolf Egon Winther.....	8.5.22	1.4.53	1.11.46	1.4.46	
— Peter Erik Tornø Hansen.....	8.1.23	1.4.64		1.6.48		
— Knud Herløv Christensen.....	11.10.24	1.4.64		1.1.50		
— Niels Kristian Kristensen.....	31.8.28	1.4.64		1.5.50		
— Hans Julius Sonberg Nielsen.....	4.3.29	1.4.64		1.10.51		
— Poul Jensen.....	10.9.23	1.4.64		1.3.52		
postbud Axel Henning Dige.....	28.9.25		1.5.53		
— Niels Aagaard Larsen.....	8.12.29		1.5.54		
— Jens Kristian Jensen.....	20.3.34		1.2.58		
— Ove Peter Kristensen.....	21.8.34		1.5.64	1.7.56	
— Henning Ove Olsen.....	23.7.34		1.5.58		
— Kaj Jensen Hald.....	17.8.37		1.4.61 ¹⁾		
— Karl Henrik Olesen.....	27.2.34		1.7.61		
— Daniel Schmidt.....	31.5.40		1.4.64		
— Torben Jensen.....	15.3.37		1.2.65		
— Gert Christian Andersen.....	13.11.42		1.6.65		

¹⁾ ude af post- og telegrafv. 1.4.-31.7.62.

Kontor og personale	Født	I nu- værende stilling	Over- pak- mester	Overpostbud		Postbud	Land- postbud	Fag- prøve
				I	II (postpak- mester)			
Maribo:								
overpakmester Kaj Ole Thomsen.....	22.12.25	1.6.52		1.6.49	46/51
kontorpakmester Jens Peter Poul Johannes Matzen	23.11.13	1.4.63		1.7.56	1.4.46	1.2.40	1.1.38	
— Anton Johannes Jensen.....	21.11.14	1.4.64		1.8.56	1.12.45	1.6.40	
— Bernt Erling Jakobsen.....	24.8.27	1.4.65		1.4.64	1.12.52	1.9.50		
overpostbud Kristian Leonhard Jørgensen ..	14.6.01	1.12.45	1.4.28	1.4.20 ¹	
— Svend Teodor Jensen.....	14.10.09	1.12.52	1.12.45	1.12.38	
— Poul Villy Rasmussen.....	28.3.20		1.4.64		1.3.49	1.4.44	
— Hans Arne Wolsing Rasmussen.....	17.4.27		1.4.64		1.8.51	1.7.48	
postbud Børge Emil Jensen.....	8.6.27		1.9.56	1.12.52	
— Georg Vagn Gregersen.....	6.8.28		1.8.60	1.6.53	
— Egon Vagn Pedersen Kjøp.....	24.2.37		1.1.64	1.3.62	
— Poul Norman Christensen.....	11.1.38		1.1.64	1.6.62	
— Hans Otto Hemmingsen.....	10.4.37		1.6.62		
— Poul Henning Larsen.....	6.4.42		1.8.65		
Mern:								
overpostbud Hans Peter Willy Carlsen.....	18.6.18			1.4.64		1.7.42		
Nakskov:								
postbudformand Verner Ingemann Olsen ..	8.11.26	1.11.63	1.10.55	1.4.50	1.2.49	45/53
overpakmester Tengel Karl Andreas Jensen ..	23.11.98	1.12.34		1.8.30	1.9.26	40/29
— Mogens Villy Frisdahl.....	7.1.32	1.12.58		1.10.56	38/58
— Carl Emil Pedersen Kragh.....	26.7.37	1.12.63		1.11.59	45/62
kontorpakmester Gunner Petersen.....	30.8.24	1.4.62	1.10.55	1.6.48		
overpostbud Hans Kristian Frederiksen.....	13.5.04	1.8.48	1.4.46	1.6.38	1.1.34	
— Ove Vinther.....	8.12.15	1.4.46	1.5.40		
— Ernst Eigil Hansen.....	9.5.16	1.9.48	1.3.42		
— Willy Adelhard Knibbe Larsen.....	21.5.26	1.3.54	1.7.50		
— Svend Larsen.....	1.12.15	1.3.56	1.11.45	1.7.41	
— Bendt Willy Andersen Pærremand	14.11.21	1.4.64		1.2.46		
— Tage Nielsen.....	2.12.22	1.4.64		1.4.46		
— Henning Kehlet Krogh Rasmussen	24.6.22	1.4.64		1.10.46	1.4.46	
— Hans Henrik Nielsen.....	9.4.24	1.4.64		1.6.47		
postbud Jack Bergkvist Rasmussen.....	20.7.30		1.9.51		
overpostbud Povl Egon Witt.....	29.7.26	1.4.64		1.4.54	1.5.50	
postbud Arne Jensen.....	30.12.38		1.5.61		
— Jørgen Henriksen.....	14.10.40		1.3.63		
— Leif Jensen.....	15.3.40		1.3.65		
— Poul Erik Kølle.....	31.1.42		1.5.65		
2 ledige postbudpladser.								
Neksø:								
overpostbud Aksel Theodor Pedersen.....	3.3.01			1.5.51	1.10.46	1.10.25	
— Rubi Kjøller Hansen.....	19.9.14			1.4.64		1.4.48	1.2.39	
— Børge Niels Peder Mogensen.....	15.7.18			1.4.64		1.7.49	1.8.42	
— ² Holger William Pedersen.....	6.8.21			1.4.64		1.5.51	1.9.45	
— Orla Larsen.....	12.1.26			1.4.64		1.4.61	1.6.47	
— Henning Koch Sassersen.....	15.4.24			1.4.65		1.10.49	
Nykøbing Fl.:								
postvagtmester Thielmann Eugen Larsen ...	31.12.11	1.4.62 ³	1.11.41		1.10.37	1.12.36	40/40
postbudformand Bernhard Sigfred Hansen..	21.8.17	1.5.61	1.3.47		1.9.45	1.9.41	38/46
overpakmester Knud Ejner Petersen.....	22.1.29	1.2.54	1.4.53	1.2.50	47/53

¹) telegrafbud. ²) kontortj. ³) postbudformand 1.7.58.

Kontor og personale	Født	I nu- værende stilling	Over- pak- mester	Overpostbud		Postbud	Land- postbud	Fag- prøve
				I	II (postpak- mester)			
<i>(Nykøbing Fl.)</i>								
overpostmester Robert Villy Hansen	5.10.23	1.2.54		1.10.51	1.11.48	40/51
— Herluf Christensen	5.1.29	1.4.56		1.5.52	42/55
kontorpakmester Peder Vilhelm Otto Benn.	22.8.04	1.4.58	1.5.50	1.6.42	1.1.37	1.4.36	
— Ove Elvar Kristiansen	7.6.23	1.4.62	1.4.57	1.2.50	1.3.47		
overpostbud Hans Kristian Dannefer	10.9.02	1.4.47	1.4.43	1.11.33		
— Knud Bjørn Jensen	24.11.11	1.11.53	1.4.47	1.11.37		
— Knud Ejner Ditlevsen	4.1.14	1.6.54	1.5.47	1.2.38		
— Taras Johannes Andreas Andersen	25.6.13	1.8.54	1.5.49	1.6.39	1.7.37	
— Valter Skovdal Rase	22.8.15	1.2.55	1.5.49	1.9.39		
— Kaj Ove Nielsen	27.7.05	1.4.46 ¹⁾	1.8.32		
— Svend Kvistgaard Kristensen	29.10.21	1.4.51	1.7.49		
— Svend Ove Skovdal Rase	18.8.18	1.11.53	1.9.42		
— Niels Anders Petersen	1.4.14	1.6.54	1.11.42	1.1.39	
— Hans Jørgen Helmuth Linde	8.8.22	1.3.55	1.4.46		
— Arne Ditlevsen	15.4.24	1.9.57	1.4.46		
— Nimand Niels Andersen	20.12.16	1.4.64		1.9.46	1.9.41	
— Helge Niels Jørgen Glarbjerg	16.11.26	1.4.64		1.12.47		
— Knud Hansen	24.9.27	1.4.64		1.10.48		
— Poul Stilling Olsen	7.7.27	1.4.64		1.6.52		
— Kurt Knud Børge Rasmussen	23.5.29	1.4.64		1.6.50		
postbud Jens Kristian Kjøller	23.9.31		1.9.53		
— Jørgen Frederik Larsen	19.7.30		1.2.54		
— Aage Svoldgaard Jensen	26.11.28		1.5.64	1.5.52	
— Bent Erik Jørgensen	17.5.35		1.9.57		
— Peter Fynbo Hansen	22.12.35		1.5.58		
— Niels Erik Hald	16.12.38		1.2.61		
— Poul Erik Axel Reinhold	12.2.39		1.6.61		
— Henry Frode Holtse	10.1.37		1.5.60		
— Ole Carlslund Nielsen	7.5.38		1.8.61		
— Jørgen Bruun Jensen	13.1.41		1.5.63		
— Jørgen Lauritsen	4.11.37		1.7.63		
— Bent Axel Nielsen	8.3.39		1.11.63		
— John Nielsen	8.2.43		1.8.65		
— Bent Frede Hansen	14.11.41		1.12.64		
— Erik Larsen	20.7.41		1.4.65		
—*Ole Karl Reinhold	20.5.44		1.6.65		
Nykøbing Sjælland:								
overpostbud Olaf Johannes Jensen	21.9.02	1.11.41	1.10.38	1.9.35	
— ²⁾ Svend Aage Kyllsbech Petersen	23.10.08	1.4.51	1.10.49	1.5.40	
— Erik Harry Høholt Larsen	11.6.14	1.4.52	1.1.42	1.9.38	
— Einar Larsen	30.11.08	1.4.64	1.9.47	1.1.36	
— Dan Nygaard Nielsen	13.4.24	1.4.64	1.5.52	1.5.49	
postbud Jens Peter Hartvig Lind	26.8.27	1.1.58	1.12.52	
Nysted:								
overpostbud Rasmus Ebbe Levisen	12.10.00	1.8.48	1.2.46	1.12.29	
— Svend Aage Christensen	1.9.99	1.4.62	1.10.46	1.12.29	
Næstved:								
postvagtimester Charles Emil Ravn	24.6.99	1.4.58 ³⁾	1.12.34	1.8.30	1.3.26	42/30
postbudformand Terpa Niels Johan Johannessen	6.3.14	1.4.65	1.9.45	1.2.39	1.4.38	41/42

¹⁾ overpostbud I 1.4.51–30.6.54. ²⁾ kontortj. ³⁾ postbudformand 1.4.45.

Kontor og personale	Født	I nu- værende stilling	Over- pak- mester	Overpostbud		Postbud	Land- postbud	Fag- prøve
				I	II (postpak- mester)			
<i>(Næstved)</i>								
overpakkemester Jens Eigel Jørgen Johannes								
Strømsholt.....	12.4.17	1.7.46	1.1.46	1.2.42	44/46
— Gordon Meltofte Hansen.....	2.3.29	1.6.57	1.4.50	50/53
kontorpakkemester Svend Børge Nielsen.....								
— Kristian Valdemar Jørgensen.....	31.3.10	1.4.58	1.4.51	1.4.46	1.5.36	1.4.36	
— Harley Jørgensen.....	26.4.16	1.4.61	1.4.57	1.4.49	1.6.44	1.6.41	
— Ernst Bøhme Pedersen.....	16.9.35	1.7.64	1.1.58		
— Ernst Bøhme Pedersen.....	22.3.35	1.4.65	1.5.60		
— Hans Christian Eskildsen.....	8.8.35	1.4.65	1.5.60		
overpostbud Jens Peter Knud Frederiksen								
Aagaard.....	31.3.04			1.4.52	1.10.37	1.11.33		
— Kaj Herluf Andersen.....	25.3.15			1.4.57	1.4.46	1.4.39		
— Poul William Andreas Jensen.....	3.10.10			1.9.38	1.10.35	1.11.34	
— Knud Hans Thorsen Elgaard.....	20.3.14			1.11.46	1.5.42	1.2.40	
— Julius Emil Pedersen.....	14.9.13			1.4.51	1.6.39		
— Ernst Børge Jensen.....	23.1.16			1.4.52	1.7.43	1.2.40	
— Kristen Olsen.....	3.2.22			1.5.56	1.5.48	1.3.47	
— Ib Gunnar Jørgensen.....	19.12.20			1.4.57	1.6.45	1.1.45	
— Carl Laurits Johan Nicolaj Gøtze.....	11.8.14			1.5.57	1.6.45	1.3.45	
— Rud Aage Boisen.....	22.1.32			1.4.57	1.1.55		
— Poul Egon Nielsen.....	3.2.19			1.4.64		1.11.45	1.9.43	
— Peter Mogens Hansen.....	14.9.23			1.4.64		1.4.46		
— Jens Christian Christensen.....	19.9.21			1.4.64		1.5.47	1.10.45	
— Johannes Kurt Birch Jensen.....	29.6.23			1.4.64		1.9.47	1.4.46	
— Aage Robert Ehlers Hindholm.....	9.10.26			1.4.64		1.10.48		
— Gert John Pedersen.....	21.2.28			1.4.64		1.2.51		
— Georg Møller.....	10.11.25			1.4.64		1.5.51		
— Kaj Ejnar Holmgreen Jensen.....	14.10.28			1.4.64		1.3.54	1.1.52	
postbud Elo Preben Lindegaard Jensen.....								
— Hans Erik Hesselberg Lauritzen.....	7.10.32			1.3.55		
— Erik Riemann Nielsen.....	12.9.27			1.5.56	1.7.53	
— Erik Riemann Nielsen.....	8.3.35			1.7.57		
— Kjeld Henning Pedersen.....	20.3.33			1.2.57		
— Poul Erik Vanman Nielsen.....	25.2.33			1.2.58		
— Poul-Erik Weigel.....	28.3.31			1.10.61	1.11.56	
— Jens Karlo Petersen.....	3.7.32			1.11.58		
— Gunnar Mogens Pedersen.....	3.6.32			1.12.61	1.10.56 ¹⁾	
— Tommy Kjeld Christiansen.....	1.3.40			1.6.62	50/65
— Sven Gerner Bahn Henriksen.....	25.7.40			1.8.62		
— Mogens Christian Algren Vinholt.....	6.10.41			1.2.64		
— Erik Meinert Olsen.....	5.6.40			1.3.63		
— Ole Thorvald Pedersen.....	31.8.42			1.12.64		
— Børge Jensen Christiansen.....	17.10.38			1.8.64		
— Hans Johnsson.....	8.4.38			1.2.65		
— Gunner Verner Mathiesen.....	29.9.38			1.2.65		
— Jørgen Ingemann Hvitfeldt Hansen.....	9.9.39			1.2.65		
2 ledige postbudpladser.								
Nørre-Åslev:								
overpostbud Hans Georg Bahne Hansen....	30.3.02			1.7.54	1.1.42	1.4.36	
— Knud Asger Olsen.....	3.12.20			1.4.64	1.9.51	1.1.45	
— Helge Verner Nielsen.....	30.10.23			1.4.64	1.7.54	1.10.48	
Præstø:								
overpostbud Svend Christiansen.....	30.1.11			1.12.49	1.12.38		
— Kaj Arne Jørgensen.....	4.7.18			1.4.64	1.3.56	1.1.43	
— Egon Herluf Hansen.....	19.3.29			1.4.64	1.8.51		

¹⁾ ude af post- og telegrafv. 1.11.60–30.11.61.

Kontor og personale	Født	I nu- værende stilling	Over- pak- mester	Overpostbud		Postbud	Land- postbud	Fag- prøve
				I	II (postpak- mester)			
Ringsted:								
postbudformand Emund Robert Nielsen ...	12.10.25	1.4.63	1.6.51		1.7.50	50/51
overpakmester Yngved Vendelbo Jensen ...	16.1.28	1.4.58		1.11.53	1.3.51	49/53
kontorpakmester Svend Paamand	4.11.13	1.4.62	1.4.54	1.8.50	1.1.43	1.8.41	
— Kaj Børge Pedersen	31.3.24	1.4.65	1.2.52	1.3.48			
overpostbud Svend Aage Jensen	22.1.12	1.7.47	1.7.41	1.9.39	
— Albert Christensen	1.6.17	1.10.50	1.10.43		
— Arne Peter Hansen	12.10.24	1.4.64		1.12.49		
— Henning Gunnar Schou	25.7.27	1.4.64		1.2.51		
postbud Kaj Robert Hansen	7.9.28		1.7.53		
— Knud Larsen	7.9.28		1.9.53		
— Svend Aage Andreasen	11.6.29		1.9.53		
— Svend Erik Mølgaard	24.8.36		1.5.62	1.12.58	
— Lars Flemming Christiansen	16.6.36		1.2.60		
— Knud Aage Jørgensen	9.11.38		1.4.62		
— Niels Erik Larsen	6.12.37		1.6.63		
— Helge Nielsen	3.5.40		1.5.64		
— Søren Vestergaard	29.5.40		1.3.65		
— Erik Thyrkeén Hansen	21.1.42		1.6.65		
— Hans Karsten Hansen	22.2.42		1.10.65		
—								
Roskilde:								
postvagtmaster Kaj Oluf Stokholm	9.6.06	1.4.64 ¹	1.12.37			1.6.36	1.4.35	49/37
postbudformand Hans Edvard Stub Jørgensen	26.8.10	1.4.63	1.5.41		1.3.39	1.9.34	36/38
— Edgard Vilhelm Andreas Hansen	14.5.19	1.6.64	1.9.47		1.6.43 ²	47/47
overpakmester Børge Thomsen	17.10.26	1.12.52	1.4.51	1.11.47	42/51
— Ivan Marstrand Petersen	19.2.28	1.10.53		1.8.49	1.4.49	41/52
— Jørgen Olsen	13.11.29	1.10.54		1.12.50	43/54
— ³ Niels Engelund Christensen	23.7.35	1.7.60		1.3.58	50/60
— ³ Ejnar Harry Thieme Johansen	31.12.34	1.12.62		1.2.60	52/62
— Kurt Henning Nielsen	20.6.27	1.5.63		1.7.48 ⁴	40/52
— ³ Mogens Peter Irgens	1.1.39	1.9.63		1.10.61	53/63
— ³ Ejnar Mikkelsen	16.7.38	1.5.65		1.1.64	54/65
kontorpakmester Christian Adolf Petersen ..	13.7.99	1.10.60	1.4.49	1.4.46	1.6.29		
— Hans Henning Christensen	22.11.27	1.4.63	1.1.54	1.6.51	1.11.49	
— Vagn Lykke Andersen	3.9.32	1.4.65		1.2.55		
—								
overpostbud Sigurd Vagner Evald Kai Arbøl	13.9.01	1.4.49	1.4.46	1.4.28	1.4.20 ⁵	
— Karl Albert Sofus Petersen	2.6.03	1.4.51	1.4.46	1.7.31	1.11.29	
— Hans Povl Kristian Marius Jensen	8.5.05	1.4.52	1.4.46	1.1.33		
— Jens Anker Harald Christiansen	25.7.03	1.5.52	1.6.47	1.4.36	1.4.33	
— Povl Johan Andersen	16.10.16	1.4.56	1.4.48	1.11.40		
— Ingemand Martin Rasmussen	21.7.02	1.4.43	1.11.28		
— Ernst Ambrocus Christensen	2.9.08	1.4.50	1.4.37 ⁶	1.9.35	
— Heiner Jensen	6.11.14	1.4.52	1.6.42	1.8.39	
— Helge Willy Bøgelund Nielsen	5.12.20	1.5.52	1.1.45		
— Jørgen Iskov Jensen	11.4.25	1.8.53	1.5.46		
— Kaj Berner Burfelt	18.10.26	1.2.57 ⁷	1.10.50	1.10.49	
— Henning Jørgensen	19.4.28	1.4.65 ⁸		1.5.54	1.1.52	
— Kaj Mikael Gudmand Carlsen	16.5.18	1.4.64		1.8.46	1.6.42	

¹) postbudformand 1.5.51. ²) u.f.nr. 1.10.45–30.6.46. ³) elevuddannelse. ⁴) overpakmester 1.4.–30.6.54. ⁵) telegrafbud. ⁶) overpostbud II 1.4.46–30.6.47. ⁷) kontorpakmester 1.4.64–31.10.65. ⁸) overpostbud II (overpostbud) 1.11.57, kontorpakmester 1.4.64.

Kontor og personale	Født	I nu- værende stilling	Over- pak- mester	Overpostbud		Postbud	Land- postbud	Fag- prøve
				I	II (postpak- mester)			
<i>(Roskilde)</i>								
overpostbud Erling Helmut Kristiansen	14.4.19		1.4.64		1.10.47	1.5.43	
— Aage Petersen	2.7.24		1.4.64		1.8.49	1.7.49	
— ¹ Poul Werner Jensen	6.11.23		1.4.64		1.4.52	1.2.49	
postbud Evar Johannes Jensen	15.4.34				1.8.56		
— Bruno Veilgaard Svendsen	18.10.35				1.3.58		
— Jørgen Gøtje	8.12.36				1.3.59		
— Bent Fruerled	11.8.37				1.12.59		
— Erik Klejs Jensen	5.10.35				1.11.59		
— Ove Verner Nielsen	20.4.33				1.12.59		
— Vagn Tony Pedersen	10.3.38				1.7.61		
— Kaj Preben Olsen	24.1.41				1.5.63		
— Poul Poulsen Jensen	28.12.35				1.3.62		
— Peder Christian Herbst	6.12.38				1.3.62		
— Erling Peter Sejdenfaden	25.2.39				1.1.65		
— Gunnar Herluf Jørgensen	5.10.39				1.9.63		
— Knud Jørgensen	7.4.38				1.10.63		38/65
— Ole Christen Larsen	26.10.42				1.2.65		
— Hans Verner Andersen	20.11.38				1.3.64		
— Bjarne Mogens Zittlau	13.5.40				1.7.64		
— Finn Aksel Reinhold Petersen	13.1.37				1.12.64		
— Lejf Klejs Jensen	21.8.40				1.3.65		
— Ib Ivan Jensen	12.7.33				1.8.65		
— Folmer Jørgensen	7.11.38				1.10.65		
17 ledige postbudpladser.								
Ruds-Vedby:								
postbud Jens Erik Hjortgaard Olsen	8.5.40					1.8.62		
Rungsted Kyst:								
overpostbud Peter Christian Schleyer Gertz	29.11.12	1.1.51	1.10.48	1.8.46	
— Erik Kristian Nielsen	4.4.24		1.4.64		1.1.51		
— Orla Nielsen	24.12.26		1.4.64		1.1.51		
postbud Kjeld Lars Sørensen	14.2.33				1.11.56		
— Halvor Berthelsen	23.7.32				1.4.57		
— Henning Vagn Thomsen	1.10.40				1.3.63		
— Henning Arne Rasmussen	5.4.39				1.2.64		
— Per Nyman Pedersen	18.5.40				1.5.65		
Rødby:								
overpostbud Christen Svend Aage Mortensen	18.6.11	1.8.56	1.4.51	1.5.39	
— Verner Knud Børge Jensen	18.1.17		1.4.64		1.8.56	1.7.42	
postbud Laurids Rasmussen	9.1.36		1.1.65	1.7.60	
Rønne:								
postbudformand Børge Andersen	23.8.16	1.4.58	1.7.46		1.9.44	38/46
overpakmester Leif Christensen	9.10.31	1.9.58		1.6.56	38/57
— Leif Johannes Espersen	4.3.32	1.12.59		1.7.55	45/59
kontorpakmester Arne Johannes Hansen	23.5.25	1.4.62	1.3.55	1.2.50	1.3.49	
— Knud Erik Olsen	21.4.13	1.4.65	1.4.46	1.5.37		
— Frank Wolffbrandt Jørgensen	10.4.26	1.4.65	1.4.64	1.9.50		
overpostbud Johannes Vesterdal	15.6.98	1.3.55	1.4.46	1.3.36		
— Arne Andreas Samson	18.8.18	1.4.49	1.3.43	1.9.42	
— Knud Børge Kofoed	11.12.17	1.11.49	1.3.43		
— Arne Holger Johansen	31.12.20	1.4.64	1.9.45		
— Bjarne Michael Howardsen	6.3.24	1.4.64	1.7.48		

¹) kontortj.

Kontor og personale	Født	I nu- værende stilling	Over- pak- mester	Overpostbud		Postbud	Land- postbud	Fag- prøve
				I	II (postpak- mester)			
<i>(Rønne)</i>								
overpostbud Ove Dahl Kofoed.....	25.12.24			1.4.64		1.11.48		
— Vagn Samson.....	10.2.28			1.4.64		1.4.49		
— Børge Evald Jensen.....	13.3.28			1.4.64		1.5.50		
— Erik Aksel Andersen.....	18.11.16			1.4.64		1.10.58	1.8.44	
postbud Knud Georg Jeppsen.....	22.11.28				1.11.53	1.3.53	
— Henning Nielsen.....	22.11.31				1.1.57		
— Tonny Larsson.....	13.6.37				1.1.60		
— Carsten Kaas Hansen.....	9.4.37				1.6.61		
— Tonny Mogens Günther Andersen.....	11.8.36				1.11.62	1.9.61	
— Poul Olsen.....	18.7.37				1.11.62		
— Finni Hansen.....	14.11.38				1.11.62		
— Fini Johansen.....	22.6.39				1.7.63		
— Kaj Thorsen Hansen.....	17.7.40				1.1.64		
— Børge Johannes Larsen.....	24.3.38				1.5.64		
—*Bendt Richard Larsen.....	26.9.39				1.4.65		
Sakskøbing:								
overpostbud Jens Rudolf Herluf Christensen	11.9.12			1.11.49	1.8.39		
— Karl Gunnar Jakobsen.....	27.10.17			1.9.51	1.5.47	1.4.43	
— Ove Daniel Nielsen.....	29.11.19			1.4.64		1.7.48	1.2.45	
postbud Gunnar Børge Christensen.....	23.9.26				1.3.53		
— Svend Helge Nielsen.....	10.3.33				1.9.57		
— —.....								
Skibby:								
overpostbud Folmer Villy Nielsen.....	10.11.23			1.4.64		1.3.61	1.3.50	
— Bent Skov Jensen.....	8.6.29			1.4.64		1.9.63	1.7.50	
Skælskør:								
kontorpakmester Arild Frøslev Frandsen....	7.11.12	1.4.63		1.12.52	1.12.46	1.12.36		
overpostbud Karl Kristian Nielsen.....	22.9.13	1.4.49	1.5.38		
— Ejvind Christiansen.....	14.1.24		1.4.64		1.4.50		
postbud Alex Bach Jensen.....	16.12.26		1.10.52 ¹	1.7.49	
— Hans Peter Vilhelm Nielsen.....	18.6.31		1.4.56		
— Tonny Knud Sevel Johansen.....	9.8.35		1.10.60		
Slagelse:								
postvagtmester Marius Thomassen.....	19.11.00	1.4.58 ²	1.9.35		1.10.31	1.12.24	46/30
postbudformand Hans Frede Voldt Vangkilde	2.7.17	1.4.62	1.2.47		1.8.41	47/45
overpakmester Kaj Villy Rasmussen.....	3.10.20	1.2.48		1.11.44	42/47
— Børge Vinzents Jensen.....	12.3.24	1.10.52	1.3.48	40/51
kontorpakmester Helge Arne Jensen.....	11.2.23	1.4.62	1.4.55	1.11.46		
— Herluf Roland Pedersen.....	21.6.23	1.4.63	1.12.56	1.4.49		
— Karl Viggo Elkjær.....	2.4.24	1.4.64		1.8.49		
— Helmuth Bohn Larsen.....	30.10.28	1.4.65		1.10.52		
— Henning Falk Christensen.....	8.1.34	1.5.65		1.5.56		
overpostbud Henry Richard Viggo Rasmussen.....	15.10.06			1.1.53	1.12.41	1.5.32		
— Carl Werner Nielsen.....	7.11.14			1.2.53	1.4.46	1.12.38		
— Kaj Verner Holger Vangkilde.....	5.8.21			1.1.53	1.9.45		
— Knud Verner Skovlund Jensen.....	6.6.21			1.2.53	1.7.47		
— Hans Aage Jensen.....	28.7.26			1.3.54	1.8.47		
— Egon Leo Larsen.....	26.2.20			1.4.57	1.10.47		

¹) u.f.nr. 1.6.59, ude af post- og telegrafv. 1.6.60-30.4.63. ²) pakmesterformand 1.11.51.

Kontor og personale	Født	I nuværende stilling	Overpakmester	Overpostbud		Postbud	Landpostbud	Fagprøve
				I	II (postpakmester)			
<i>(Slagelse)</i>								
overpostbud Arne Englev Jensen	14.4.26			1.10.57	1.3.50		
— Carl Erik Hans Christiansen	22.5.16				1.4.64	1.1.52		
— Poul Børge Hansen	6.4.28				1.4.64	1.1.52		
postbud Holger Vittenkamp Pedersen	23.4.27				1.7.52		
— Kaj Arvid Christiansen	28.9.31				1.3.54		
— Knud Egon Tønnesen	5.11.31				1.10.53		
— Orla Villiam Christensen	24.1.30				1.10.54		
— Bent Erik Ernst Nielsen	31.8.30				1.4.55		
— Aksel Riishøj	1.1.30				1.5.56		
— Niels Erik Nielsen Durup	25.10.35				1.3.58		
— Alf Bent Nielsen Olsen	27.2.33				1.3.57		
— Mogens Bent Larsen	31.3.36				1.7.58		
— Jørgen Hansen	25.2.35				1.9.58		
— Povl Ejgil Hansen	3.11.36				1.6.60	1.3.59	
— Elvin Erhardt Clausen	14.4.39				1.9.61		
— Mogens Preben Jørgensen	1.11.39				1.6.63		
— Knud Peter Hansen	28.2.39				1.6.63		
— Jørgen Johnny Hansen	5.6.42				1.8.64		
— Arne Otto Becher	1.4.39				1.5.64		
— Carl Erik Pedersen	14.3.41				1.5.64		
— Niels Christian Rhymer	26.8.40				1.6.64		
— Peter Vilhelm Svendsen	16.11.41				1.10.64		
— Ejvin Iversen	3.10.40				1.11.64		
—								
Slangerup:								
postbud Ove Christiansen	12.9.32					1.10.59	1.12.56	
— Poul Erik Andreassen	21.3.34					1.12.61	1.3.60	
Sorø:								
kontorpakmester Poul Verner Bransmark Pedersen	6.4.10	1.4.63		1.4.46	1.10.42	1.6.36	
— Aksel Henning Pedersen	11.8.23	1.4.65			1.4.64	1.10.53	1.3.47	
overpostbud Alfred Henrik Andersen	25.8.00			1.4.50	1.12.36	1.10.33	1.12.26
— Niels Jakob Knudsen	26.1.06			1.10.53	1.12.45	1.2.36	1.10.33
— Oscar Skov	25.6.10	1.10.53	1.1.40	1.8.36
— Alfred Børge Jensen	27.9.12			1.4.64	1.2.46	1.7.38	
— Svend Gerhard Hansen	3.12.13			1.4.64	1.1.47	1.7.38	
— Hans Frode Jensen	11.8.17			1.4.64	1.1.47	1.9.41	
— Anders Carl Andersen	17.5.19			1.4.64	1.5.50	1.7.43	
— Helge Henry Hansen	20.7.24			1.4.64	1.6.55	1.4.49	
postbud Kaj Johannes Christiansen	12.6.37	1.3.62		
—*Mogens Johannes Christiansen	11.1.41	1.3.65		
Stege:								
overpostbud Karl Villi Larsen	7.9.10			1.12.55	1.12.50	1.11.42	1.12.35	
— Arne Erik Bang Nielsen	12.11.21			1.12.55	1.12.45		
— Knud Aage Sørensen	2.3.21			1.4.56	1.1.51	1.4.45	
— Johannes Frederik Petersen	16.11.24				1.4.64	1.7.51	1.6.50	
postbud Kurt Verner Larsen	16.11.39				1.1.65		
Store-Heddinge:								
overpostbud Hans Viggo Thomas Jensen	14.7.20				1.4.64	1.1.49		
— Knud Ejler Andersen	21.5.26				1.4.64	1.6.51		
postbud Knud Erik Hansen	1.12.37				1.6.63	1.11.62	

Kontor og personale	Født	I nu- værende stilling	Over- pak- mester	Overpostbud		Postbud	Land- postbud	Fag- prøve
				I	II (postpak- mester)			
Stubbekøbing:								
overpostbud Povl Hansen	20.12.13			1.6.56	1.3.47	1.1.38	
— Charles Hougaard Nielsen	14.6.99				1.4.64	1.11.51	1.6.37	
postbud Kaj Edward Boleslaw Rewers	15.12.27				1.9.56	1.5.52	
Svaneke:								
overpostbud Hans Andreas Holm	9.9.96			1.4.46	1.11.19		
— Svend Aage Nørregaard Pedersen	24.12.24				1.4.64	1.4.63	1.3.50	
Svinninge:								
overpostbud Poul Verner Andersen	14.8.14			1.4.57	1.4.43	1.7.39	
— Knud Aage Hansen	24.1.23				1.4.64	1.7.54	1.4.49	
Tølløse:								
overpostbud Poul Rasmussen	17.4.14	1.4.46	1.5.39	1.1.39	
— Knud Valter Larsen	22.10.15			1.4.64	1.1.46	1.5.41	
— Kristian Viggo Larsen	1.2.20			1.4.64	1.7.51	1.6.44	
Vordingborg:								
postbudformand Karl Børge Peter Hirshals	25.3.24	1.4.63	1.9.50		1.9.48	41/50
kontorpakmester Hugo Kølle Juul	12.3.12	1.4.60	1.4.54	1.4.46	1.2.38	1.6.37	
— Svend Børge Larsen	12.10.18	1.4.63	1.5.49	1.6.46	1.11.42	
overpostbud Robert Marquard Hansen	15.12.02	1.4.49	1.12.45	1.11.35	1.8.30	
— Hans Peder Christian Nielsen	14.7.03	1.7.50	1.4.37	1.4.35	
— Carl Georg Verner Rasmussen	11.1.18	1.4.52	1.2.42		
— Børge Carlo Hansen	26.2.16	1.4.56	1.2.44	1.9.40	
— Jens Børge Jensen	29.10.17		1.4.64	1.1.46	1.11.42	
— Christian Villy Jensen	26.9.21		1.4.64	1.9.46		
— Aage Christiansen	23.7.17		1.4.64	1.8.48	1.2.44	
— Preben Svend Knud Rasmussen	3.7.24		1.4.64	1.8.48	1.4.46	
— ¹ Levi Lindmark	21.4.26		1.4.64	1.7.49	1.3.49	
— Knud Børge Nielsen	30.8.23		1.4.64	1.8.51	1.9.49	
— ¹ Aksel Verner Jannerup	17.12.24		1.4.64	1.11.54	1.11.50	
postbud Finn Vagn Nielsen	16.12.35		1.11.59		
— Jan Roald Andersen	16.1.37		1.10.62	1.4.60	
— Christian Højrup Petersen	24.3.37		1.10.60		
— Svend Erik Nielsen	1.10.39		1.4.64		
— Jens Vagn Andersen	3.7.41		1.10.64		
Åkirkeby:								
overpostbud Svend Ancher Larsen	21.12.18				1.4.64	1.11.43		
postbud Albert Andreas Lund	4.8.31				1.4.59	1.1.53	
— — —								

¹) kontortj.

Postkontorer i 2. distrikt.

Kontor og personale	Født	I nu- værende stilling	Over- pak- mester	Overpostbud		Postbud	Land- postbud	Fag- prøve
				I	II (postpak- mester)			
Assens:								
overpostbud Edwin Sørensen	21.8.02		1.3.50	1.2.36	1.6.33	
— Karl Aage Nielsen	3.12.15		1.4.50	1.6.40		
— Erik Johannes Clemmensen	18.11.20		1.4.64	1.3.50	1.3.47	
— Arne Johannes Nielsen	20.6.27		1.4.64	1.5.50		
— ¹ Svend Aage Berg Hansen	26.7.29		1.4.64	1.10.55	1.2.52	
postbud Børge Christiansen	22.3.33			1.6.61	1.11.57	
— Thomas Christian Kristiansen	16.11.37			1.8.64	1.5.62	
— Nikolei Jörgen Fuchs	9.6.41			1.4.65	1.12.64	
Augustenborg:								
overpostbud Christian Nielsen	31.8.19			1.4.51	1.7.44		
— Bent Vilfred Sørensen	14.12.22				1.4.64	1.4.49	1.11.46	
postbud Karl Valdemar Carstensen	19.10.41				1.8.64		
Bogense:								
overpostbud Hans Richard Larsen	21.5.01			1.8.51	1.3.48	1.8.31	
— Svend Assof Jensen	3.12.02				1.4.64	1.6.52	1.5.33	
— Ove Sørensen	13.3.24				1.4.64	1.8.51	1.5.49	
postbud Anders Peter Hansen Jæger	20.6.36				1.7.63	1.3.62	
Bramminge:								
kontorpakmester Svend Aage Laurids								
Erhardsen	25.4.15	1.4.65		1.12.51	1.4.50	1.12.40	
overpostbud Viggo Hansen Knudsen	2.10.10			1.2.51	1.11.49	1.1.38	
— Gustav Vesenberg Nielsen	23.7.23				1.4.64	1.2.51	1.8.47	
postbud Kristian Martinus Kulmbach	28.11.26				1.12.52		
— Kjeld Sølbeck Kristensen	19.10.37				1.11.64		
—								
Broager:								
overpostbud Andreas Lauritz Juhler	1.1.03			1.4.46	1.7.43	1.4.25	
— Hans August Wissler	24.11.12				1.4.64	1.8.44	1.12.36	
— Hugo Jörgen Christian Hannemann	4.8.25				1.12.64	1.2.50	
Brørup:								
overpostbud Karl Anton Søgaard-Pedersen	27.8.07				1.4.64	1.1.50	1.5.38	
— Hans Jørgen Poder	29.11.22				1.4.64	1.9.61	1.4.50	
postbud Per Harald Pedersen	28.9.34				1.4.59		
Christiansfeld:								
overpostbud Svend Aage Meng	9.2.22				1.4.64	1.11.48	1.10.47	
Esbjerg:								
postvagtmester Viggo Jepsen	21.9.11	1.9.57 ²	1.4.40		1.10.35	52/38
postbudformand Elias Olesen	4.12.97	1.7.41	1.12.34		1.5.28	41/29
— Verner Kristensen	20.7.14	1.10.57 ³	1.1.44		1.8.38	47/39
— Laurids Egon Schmidt	22.3.15	1.4.60 ⁴	1.6.44		1.4.39	44/42
— Sigvald Peter Lilleroj Andersen	22.5.14	1.4.62 ⁵	1.2.45		1.6.38	41/44
overpakmester Svend Aage Andersen	9.12.19	1.9.47		1.1.44	39/47
— Svend Oldenburg Christensen	3.6.29	1.4.57		1.12.53	43/56
— Arne Pedersen	27.1.28	1.7.57	1.6.54	1.2.49	39/55
— Christian Hansen Laugesen	17.9.35	1.7.60	1.9.58	42/60
— Roy Howard Tøstesen	14.4.34	1.4.61	1.2.61	1.4.57	42/60

¹) kontortj. ²) pakmesterformand 1.4.54. ³) pakmesterformand 1.4.55. ⁴) pakmesterformand 1.10.57. ⁵) pakmesterformand 1.11.57.

Kontor og personale	Født	I nu- værende stilling	Over- pak- mester	Overpostbud		Postbud	Land- postbud	Fag- prøve
				I	II (postpak- mester)			
<i>(Esbjerg)</i>								
overpakmester Jørgen Jeppe Pedersen.....	7.12.29	1.10.62	1.1.56		41/59
— Orla Henriksen.....	8.3.37	1.12.62	1.9.59		51/62
—*Bob Axel Madsen.....	17.3.37	1.4.65	1.1.60		39/62
kontorpakmester Ejvind Gøbel Jacobsen....	29.12.19	1.4.58	1.5.54	1.10.47	1.1.44		
— Hans Andresen Sørensen.....	13.9.21	1.4.61	1.12.54	1.5.49	1.11.45		
— Erik Jørgensen.....	8.6.25	1.8.61	1.10.52	1.1.49		
— Svend-Aage Jakobsen.....	4.1.27	1.4.62	1.8.57	1.7.49		
— Anton Carl Christian Sørensen.....	19.9.27	1.12.62	1.1.55	1.7.49		
— Henry Eckard Callesen.....	2.8.30	1.4.64	1.9.51		
— Lars Møller Larsen.....	25.8.32	1.4.64	1.9.53		
overmontør (7. lkl.) Andreas Abrahamsen..	11.12.16	1.4.62	1.4.49 ¹⁾	1.2.45	1.10.41		
overpostbud Frederik Axel Schmidt.....	8.6.02	1.5.46	1.4.28	1.7.20 ²⁾	
— Oskar Andersen Nielsen.....	26.8.01	1.7.46	1.3.39	1.11.30		
— Carl Emmerik Stougaard.....	6.3.02	1.10.47	1.10.33	1.4.28	1.4.20 ²⁾	
— Adolf Jensen.....	14.1.05	1.4.48	1.6.39	1.6.35	1.4.35	
— Verner Jensen.....	9.7.07	1.10.49	1.4.46	1.6.37	1.12.35	
— Erik Anton Jensen.....	9.1.15	1.3.53	1.4.46	1.2.39		
— Gunnar Jensen II.....	8.6.17	1.6.55	1.10.47	1.6.46	1.9.41	
— Gunnar Jensen I.....	23.10.17	1.7.56	1.9.47	1.9.43	1.4.43	
— Erik Frederiksen.....	12.4.19	1.8.57	1.10.49	1.6.46	1.5.43	
— Erik Skov.....	19.5.27	1.5.58 ³⁾	1.10.52	1.6.48		
— Herluf Mikkelsen.....	15.3.26	1.5.58	1.4.54	1.12.48	1.9.47	
— Verner Holst.....	19.7.23	1.5.49	1.4.46		
— Kristian Henry Christensen.....	13.7.27	1.1.55	1.6.49		
— Peter Hansen Petersen.....	13.2.17	1.6.55	1.7.48		
— Robert Ejler Kjeldsen.....	29.10.23	1.4.56	1.9.48		
— Svend Aage Nielsen.....	9.3.24	1.4.57	1.11.48		
— Thorvald Emil Hansen.....	6.12.24	1.4.57	1.1.49		
— Edvard Skaarup Andreassen.....	25.12.24	1.9.57	1.5.49		
— Vagn Engsted.....	9.1.25	1.5.58	1.5.49		
— Svend Aage Vestergaard Olesen.....	8.3.27	1.4.64	1.10.49		
— Mads Christian Laursen.....	8.2.29	1.4.64	1.3.50		
— Aksel Børge Olesen.....	30.12.24	1.4.64	1.5.50		
postbud Niels Christian Bjørnholt Jensen								
Bjørnholt.....	15.8.30	1.9.51		
— Steen Tage Fredell.....	25.4.28	1.10.52		
— Kurt Christensen.....	29.12.31	1.2.54		
— Frits Olander Olesen.....	16.7.32	1.7.54		
overpostbud Andreas Wilkenloh Nissen....	9.9.22	1.4.64	1.9.60	1.11.48	
postbud Bent Thommy Skovbach Jensen....	14.7.33	1.10.55		
— Erik Christensen I.....	12.1.34	1.5.56		
overpostbud Svend Børgesen Laursen.....	10.5.26	1.4.64	1.6.59	1.11.50	
postbud Børge Skaarup.....	4.3.34	1.5.56		
— Egon Christian Christensen.....	20.6.34	1.7.55		
— Bent Christensen.....	22.9.34	1.1.57		
— Eivind Dahl Sørensen.....	8.9.29	1.1.56		
— Jørn Birger Borgen Paulsen.....	29.3.35	1.7.57		
— Jens Aage Beier.....	25.10.26	1.2.60	1.6.53	
— Søren Schmidt.....	18.12.35	1.4.58		
— Villy Kyndi Christensen.....	12.3.36	1.7.58		
— Erik Nielsen.....	7.7.36	1.11.58		
— Niels Damgaard.....	8.1.34	1.7.57 ⁴⁾		

1) montør I. 2) telegrafbud. 3) kontorpakmester 1.4.–31.10.62. 4) u.f.nr. 1.4.–31.10.64.

Kontor og personale	Født	I nu- værende stilling	Over- pak- mester	Overpostbud		Postbud	Land- postbud	Fag- prøve
				I	II (postpak- mester)			
<i>(Esbjerg)</i>								
postbud Jacob Christian Bloch Nørgaard ..	4.7.37					1.11.59		
— Army Steinesen.....	27.11.37					1.3.60		
— Carl-Verner Hansen.....	16.1.32					1.7.61	1.4.58	
— John Nielsen.....	1.4.38					1.3.60		
— Kai Mose Jensen.....	15.3.38					1.1.61		
— Peter Vaupell Christensen.....	1.10.38					1.9.60		
— Kaj Lind Fischer.....	5.12.39					1.4.62		
— Jørn Kristensen.....	28.9.38					1.7.61		
— Martin Blæsgaard Nielsen.....	6.2.32					1.7.61		
— Knud Brynningsen.....	22.4.38					1.7.61		48/64
— Tage Madsen Østergaard.....	19.1.37					1.1.65	1.7.61	
— Torben Erik Gaulshøj Pedersen.....	26.3.39					1.11.61		
— Finn Ottosen.....	8.7.40					1.5.63		
— Erik Christensen II.....	12.1.41					1.5.63		47/65
— Jørgen Brodersen Schmidt.....	12.7.41					1.11.63		
— Bendt Amtrup.....	3.7.41					1.11.63		
— Normann Simonsen.....	18.3.38					1.4.63		
— Olaf Pedersen Kikkenborg.....	9.4.40					1.4.63		
— Benny Pedersen Hansen.....	20.9.40					1.10.63		
— Ingolf Marinus Larsen.....	13.4.41					1.10.63		44/65
— Søren Abrahamsen.....	22.12.42					1.4.65		
— Evan Bøge Olesen.....	8.2.43					1.6.65		
— Peder Charles Hansen.....	19.3.40					1.6.64		
— Poul Tage Holdensen Junk.....	6.4.41					1.6.64		
— Svend Erik Christiansen.....	31.10.40					1.11.64		
— Bent Pedersen.....	20.7.41					1.3.65		
— Karl Egon Alfred Slott Kristiansen.....	4.9.40					1.5.65		
— Tage Arne Larsen.....	11.5.42					1.7.65		
— Frode Hansen.....	13.9.40					1.8.65		
3 ledige postbudpladser.								
Fredericia:								
postvagtmester Christian Matzen Lund.....	14.3.02	1.4.63 ¹	1.8.37			1.6.35	1.1.31	38/32
— Johannes Verner Vennevold.....	14.5.14	1.7.63 ²	1.7.46			1.2.43	1.11.39	45/42
— Christian Marius Sivertsen.....	18.9.05	1.2.64 ³	1.11.40			1.11.35		35/37
— Orla Rosendahl Bøllund.....	20.8.10	1.4.64 ⁴	1.4.40			1.11.35		44/38
postbudformand Aksel Barrett Virkelyst...	26.4.16	1.4.64	1.5.51			1.6.44	1.9.41	38/45
— Aage Rasmussen.....	1.10.19	1.5.65	1.10.48			1.8.44		39/47
overpakmester Jens Peder Helge Pedersen ..	2.5.25		1.10.56			1.2.48		39/52
— Jens Erling Dam Stabell.....	8.9.34		1.12.60			1.3.59		37/60
— Ib Nyhave Petersen.....	31.3.38		1.4.64			1.7.60		48/63
*—.....								
kontorpakmester Sofus Pedersen.....	15.5.00	1.1.60			1.12.55	1.2.48	1.7.29 ⁵	41/30
— Aksel Larsen.....	21.3.21	1.4.61			1.6.56	1.5.48	1.4.45	
— Anders Peter Andersen.....	17.5.21	1.8.62				1.3.53	1.5.49	
— Poul Kristian Ring.....	20.9.21	1.4.63				1.1.50	1.4.46	
— Svend Aksel Edvard Lund.....	24.4.21	1.4.63				1.12.51	1.6.46	1.4.46
— Svend Aage Rüz.....	10.9.24	1.4.63				1.1.56	1.11.48	
— Henning Verner Madsen.....	9.9.21	1.4.64			1.11.57	1.12.49	1.4.46	
— Johan Wang Petersen.....	25.5.17	1.4.64				1.7.50	1.4.46	
— Svend Henry Hørs Thomsen.....	2.10.25	1.4.64				1.6.56	1.5.49	
— Villy Anton Samsøe.....	4.8.24	1.4.65				1.11.57	1.9.49	

1) postbudformand 1.4.47. 2) pakmesterformand 1.7.55, postbudformand 1.5.59. 3) postbudformand 1.9.56. 4) pakmesterformand 1.4.55, postbudformand 1.4.62. 5) overpakmester 1.12.34–31.1.41.

Kontor og personale	Født	I nu- værende stilling	Over- pak- mester	Overpostbud		Postbud	Land- postbud	Fag- prøve
				I	II (postpak- mester)			
<i>(Fredericia)</i>								
kontorpakmester Anker Nielsen	15.7.26	1.4.65		1.4.64		1.3.50		
— Poul Erik Andersen	6.7.29	1.4.65		1.4.64		1.8.50		
— Erik Karl Rasmussen	15.4.27	1.6.65		1.4.64		1.1.51		
overpostbud Olaf Holger Niess	22.9.05		1.7.50	1.4.46	1.4.34		
— Kaj Henning Rasmussen	12.5.17		1.2.55	1.7.47	1.5.44	1.2.42	
— Svend Aage Laurberg Jensen	25.6.21	1.10.48	1.12.45	1.10.45	
— Elonn Axel Nørholm	27.11.26	1.1.54	1.10.48		
— Johnny Raymond Aagaard	8.4.26	1.11.54	1.11.48		
— Karl Børge Henry Jørgensen Brøndserud	18.6.23	1.2.55	1.1.49		
— Henry Efraimsen	17.5.26	1.2.55	1.3.49		
— Kaj Bertelsen	18.9.30		1.4.64		1.10.51		
— Egon Georg Andersen	25.5.28		1.4.64		1.4.55	1.7.49	
postbud Johan Hartvig Pedersen	4.12.30		1.12.52		
— Jørgen Preben Torp	30.4.27		1.6.54	1.9.52	
— Poul Henning Nielsen	1.7.28		1.8.53		
— Arne Knudsen Petersen	3.1.33		1.2.54		
— Palle Hjort	13.10.31		1.6.54		
— Richardt Gandrup	21.1.29		1.7.54		
— Hans Christian Hulgaard	9.5.30		1.4.54 ¹⁾		
— Ole Jørgensen Ellgaard	20.5.32		1.10.55		
— Bruno Erland Jensen	11.1.31		1.2.56		
— Bent Højmosse Sørensen	2.2.35		1.6.57		
— Ove Rudolf Bjerrum	11.3.35		1.4.56		
— Frede Olsen	2.9.35		1.10.56		
— Gunner Christensen	11.2.36		1.7.58		
— Knud Erik Iversen	15.8.33		1.11.57		
— Herluf Bent Jensen Nissen	7.4.29		1.3.61	1.7.57	
— Carlo Frederik Petersen	9.5.35		1.11.58		
— Jørgen Peder Overgaard Konradsen	23.6.37		1.7.60		
— Erik Sørensen	27.1.35		1.4.59		
— Niels Tony Mikkelsen	7.4.38		1.8.60		
— Bent Søren Nøjgaard	24.11.37		1.9.59		
— Hans Jørgen Johansen	20.8.39		1.10.61		
— Jørgen Johan Ebbesen	11.5.40		1.2.62		
— Kurt Outzen	1.2.41		1.5.63		
— Finn Overgaard	23.6.38		1.8.63		50/64
— Ib Nybo Jensen	25.3.40		1.8.63		
— Thomas Hermann Svendsen	14.2.38		1.11.63		
— Niels Aage Jensen	26.7.40		1.1.64		
— Harry Holm Nielsen	3.11.40		1.1.64		
— Paul Vilhelm Mouritsen	22.1.41		1.2.64		
— Erik Lindhardt Knudsen	5.3.41		1.2.64		
— Ingolf Valdemar Nielsen	26.6.41		1.2.64		
— Ove Christensen	7.8.42		1.6.65		
— Gunnar Poulsen Sørensen	4.1.42		1.3.64		
— Ejner Lauridsen	2.2.40		1.5.64		
— Hans Jørgen Grøn Lyngby	20.9.40		1.6.64		
— Søren Therkelsen	2.3.41		1.7.64		
—*Peter Bisgaard Nielsen	10.9.41		1.3.65		
—*Niels Aagaard Saugbjerg	29.5.42		1.4.65		
—*Karl Verner Pedersen	5.7.40		1.5.65		
—*Ib Erling Jeppesen	28.4.39		1.6.65		
—*Vagn Mølkjær	27.8.41		1.6.65		

1) u.f.nr. 1.4.-30.11.62.

Kontor og personale	Født	I nu- værende stilling	Over- pak- mester	Overpostbud		Postbud	Land- postbud	Fag- prøve
				I	II (postpak- mester)			
<i>(Fredericia)</i>								
postbud Ove Madsen.....	24.10.40					1.7.65		
—*Vagn Askov Jørgensen.....	8.9.39					1.9.65		
—*Erik Ærensgaard.....	13.6.43					1.9.65		
—*Johannes Johansen.....	23.2.40					1.9.65		
—*Willi Peter Kjær Jepsen Andersen.....	27.11.41					1.10.65		
—*Flemming Elmer Jensen.....	23.5.41					1.11.65		
—*Vagn Aage Hyldahl Nielsen.....	29.1.42					1.11.65		
—*Flemming Tolsgaard Jensen.....	24.5.41					1.11.65		
Fåborg:								
kontorpakmester Eivind Holger Nielsen ...	24.1.28	1.4.65		1.4.64		1.3.58	1.8.49	
overpostbud Jørgen Jensen.....	7.3.04		1.1.47	1.11.42	1.11.30		
— Harry Inghard Christensen.....	11.11.11	1.4.46	1.12.35		
— Ebbe Nielsen.....	5.6.14	1.1.47	1.7.38		
— Ejnar Skovgaard Glasdam.....	2.1.16	1.3.58	1.11.42	1.2.40	
— Harry Herluf Larsen.....	5.2.14		1.4.64		1.1.47	1.12.38	
— Andreas Thomsen Hedegaard.....	10.8.02		1.4.64		1.1.52	1.5.37	
— ¹ Kaj Emil Andersen.....	29.8.20		1.4.64		1.8.51	1.9.44	
postbud Peter Johannes Madsen.....	6.9.29		1.2.60	1.1.53	
Glamsbjerg:								
postbud Svend Aage Hansen.....	7.10.26					1.2.57	1.4.52	
— Egil Edwin Jacobsen.....	21.4.30					1.7.65	1.7.54	
Gram:								
overpostbud Kai Andersen.....	12.6.08			1.2.53	1.8.39		
— Gunnar Tranberg.....	11.2.22			1.4.64		1.4.53	1.7.50	
Gråsten:								
overpostbud Christian Petersen.....	20.9.00			1.4.51	1.6.43	1.9.36	1.11.29	
— Vigo Johannes Petersen.....	7.10.13			1.4.51	1.12.45	1.8.38	
— Poul Robert Hermann.....	26.6.25			1.4.64		1.8.50	1.6.50	
— Kai Stokbæk.....	21.6.26			1.4.64		1.6.57	1.6.49	
postbud Johannes Jørgen Koch.....	28.5.29				1.10.58	1.11.54	
— Lloyd Holm Koefoed.....	4.11.34				1.2.61	1.1.59	
Haderslev:								
postvagtmester Holger Skourup.....	4.9.09	1.4.63 ³	1.5.39		1.11.34	49/37
overpakmester Niels Peter Nielsen Brandt..	4.6.14	1.2.47		1.6.44	1.8.39	43/43
— Hans Herluf Preben Stensdal.....	12.11.20	1.2.47		1.12.44	49/46
— Peter Johansen Jacobsen.....	25.2.23	1.9.50		1.8.47	39/48
— Iver Have Raun.....	27.12.36	1.8.62		1.3.59	43/61
kontorpakmester Hans Hansen.....	11.11.09	1.4.58	1.6.49	1.7.43	1.10.34		
— Christian Heinrich Johann Ferdinand Prüss.....	7.7.20	1.4.62		1.4.50	1.8.44		
— Jens Jørgensen.....	17.5.00	1.4.64		1.3.47	1.7.42	1.4.28	1.8.21 ³	
— Carl Henrik Kath.....	17.9.14	1.4.65		1.4.46	1.10.38		
montør (7. Ikl.) Lauritz Friedrich								
— Jørgensen Schmidt.....	26.7.01	1.4.64		1.4.43 ⁴	1.8.37	1.4.32		
overpostbud Marius Schmidt.....	13.10.01		1.9.45	1.11.37	1.4.33	
— Hans Lausen Skøtt.....	23.6.04		1.4.47	1.4.46	1.12.37	1.3.34	
— Peter Sabroe Lund.....	10.12.10	1.11.45	1.2.38	1.2.37	
— ¹ Asmus Gottfried Nissen.....	18.11.12	1.5.47	1.2.43	1.9.38	
— ¹ Jørgen Niels Paulsen.....	18.7.18	1.6.49	1.8.42		
— ¹ Jens Høeg Nielsen.....	15.8.21	1.4.50	1.12.46		
— Hans Christian Christensen.....	19.9.16	1.4.51	1.2.45	1.1.42	
— Niels Peter Detlefsen Bosack.....	27.10.15	1.4.54	1.11.45	1.1.42	

1) kontortj. 2) postbudformand 1.12.58. 3) telegrafbud. 4) montør I.

Kontor og personale	Født	I nu- værende stilling	Over- pak- mester	Overpostbud		Postbud	Land- postbud	Fag- prøve
				I	II (postpak- mester)			
(Haderslev)								
overpostbud Jes Peter Asmussen.....	23.5.20			1.4.56	1.2.45		
— Alfred Riis.....	27.7.25			1.4.56	1.9.46		
— Jørgen Hansen Kramer.....	26.8.22				1.4.64	1.10.46		
— Bende Petersen Lassen.....	26.5.14				1.4.64	1.3.47	1.8.38	
— Albert Emil Paulsen.....	23.11.23				1.4.64	1.4.48		
— Steffen Brandorff.....	28.5.02				1.4.64	1.10.55	1.2.37	
— Mads Petersen Schmidt.....	10.2.20				1.4.64	1.5.49		
— Villi Lund.....	24.11.24				1.4.64	1.11.49		
— Kaj Christian Andersen.....	17.11.28				1.4.64	1.12.49		
— ¹ Henry Hinrichs.....	17.8.28				1.4.64	1.8.52		
— Peter Christian Schmidt.....	28.7.27				1.4.64	1.8.51		
postbud Svend Kjær.....	8.6.32					1.12.54		
— Bent Wegersleff Jensen.....	7.11.33					1.4.56		
— Aage Palm.....	20.4.27					1.6.57	1.11.55	
— Georg Lauritzen Damm.....	4.1.34					1.3.61	1.5.56	
— Kai Jessen.....	2.4.35					1.12.61	1.7.57	
— Svend Arne Rieck.....	2.12.35					1.4.62	1.3.58	
— Ole Vestinggård.....	12.10.34					1.4.58		
— Valter Boisen.....	5.6.37					1.1.60		
— Bent Karl Petersen.....	4.3.38					1.7.60		
— Astor Madsen.....	7.3.39					1.2.61		
— Henning Jensen.....	30.9.40					1.2.63		
— Knud Martin Østergård.....	25.6.41					1.3.64		
— Knud Hansen.....	16.5.42					1.8.64		
— Svend-Aage Markussen.....	14.4.43					1.5.65		
— Holger Christian Christiansen.....	26.9.38					1.6.64		
—*Ove Jørn Guldbrandt.....	24.2.44					1.6.65		
Holsted:								
postbud Børge Sørensen.....	24.12.30					1.10.55	1.7.55	
— Vagn Faaborg Lykke.....	16.12.32					1.2.62	1.2.58	
Højer:								
overpostbud Carl Christian Westergaard...	23.4.09			1.4.51	1.11.45	1.11.43	
— Jakob Iwer Schmidt.....	12.12.18				1.4.64	1.9.47		
Kerteminde:								
overpostbud Helge Pedersen.....	19.4.07			1.12.51	1.7.43	1.10.30	
— Svend Harald Thygesen.....	17.8.13				1.4.64	1.12.51	1.12.37	
— Carl Høj Jensen.....	31.10.15				1.4.64	1.6.50	1.8.49	
— Ejner Emil Mathiasen.....	14.4.27				1.4.64	1.11.57	1.8.49	
postbud Rudolph Thejsen Valsøe.....	30.5.28					1.2.62	1.12.52	
— Frede Hansen.....	14.8.34					1.4.64	1.12.57	
Kolding:								
postvagtimester Carl Villiam Jensen.....	9.10.06	1.1.59 ¹	1.5.39			1.10.31	39/38
postbudformand Christian Læbel Andersen..	31.1.15	1.2.59	1.10.45			1.5.39	40/43
— Harald Jessen Sørensen.....	4.1.20	1.4.61	1.9.47			1.2.44	48/46
overpakmester Kaj Lykke Deleuran Hansen.	20.6.12	1.12.42			1.7.37	37/40
— Børge Simonsen.....	11.6.22	1.7.49			1.4.46	36/47
— Egil Vagn Jørgensen.....	5.2.25	1.6.51			1.1.50	39/51
— Boris Gammelmark.....	12.5.24	1.10.52			1.7.52	1.4.49	38/51
— William Arthur Mortensen.....	16.10.21	1.9.57			1.10.47	38/49

¹) postbudformand 1.7.47.

Kontor og personale	Født	I nu- værende stilling	Over- pak- mester	Overpostbud		Postbud	Land- postbud	Fag- prøve
				I	II (postpak- mester)			
<i>(Kolding)</i>								
overpakmester Ib Ibsen	25.4.31	1.12.58	1.2.56	44/57
— Holger Olsen	16.6.31	1.10.61	1.6.55	45/59
— Jørn Øhrstrøm Hansen	18.5.36	1.12.61	1.9.60	41/61
kontorpakmester Børge Jakobsen	16.4.16	1.1.61	1.3.58	1.5.48	1.4.42	1.9.41	
— Andreas Sørensen Frost	22.10.17	1.4.61	1.5.48	1.1.44	1.12.43	
— Poul Arnold Hansen	1.12.15	1.4.62	1.4.49	1.12.39		
— Svend Aage Persson	16.10.24	1.4.63	1.5.51	1.4.46		
— Bendt Ingvor Speedsberg	10.2.29	1.4.64	1.12.57	1.3.50		
— Anker Hein Juhl	3.9.31	1.4.65	1.2.54		
— Viggo Peter Knudsen	2.2.32	1.4.65	1.3.53		
overpostbud Axel Moritz Jensen	16.4.03	1.4.48	1.4.46	1.10.32		
— Viktor Kjørhus Hansen	16.10.05	1.4.52	1.4.46	1.10.32		
— Søren Nielsen	14.10.98	1.12.54	1.4.46	1.5.38	1.7.20	
— Martin Laurits Johnsen	1.5.09	1.2.58	1.3.42	1.4.34		
— Johannes Christian Nielsen	24.11.16	1.4.46	1.4.42	1.12.40	
— Henry Johannes Løfquist	13.1.24	1.9.51	1.4.46		
— Paul Nikolaj Prochaska Koerstz	20.12.20	1.7.53	1.5.46		
— Carl Georg Hornstrup	3.11.22	1.11.53	1.12.47		
— Gunnar Peter Bruhn	6.10.23	1.1.55	1.4.46		
— Ove Emil Holm	7.9.22	1.1.55	1.2.48		
— Aage Wraa-Hansen	1.4.26	1.2.56	1.4.47		
— Alfred Madsen	29.8.05	1.3.58	1.3.48	1.3.30	
— Leif Flemming Rossau	26.6.29	1.4.58	1.7.50		
— Peter Andersen	4.2.20	1.4.64	1.3.48	1.5.47	
— Christian Andersen	18.5.18	1.4.64	1.8.52	1.6.42	
— John Frederik Johnsen	22.6.28	1.4.64	1.7.49		
— Kaj Verner Mortensen	11.3.26	1.4.64	1.2.50		
— Hans Jørgen Hansen Jochumsen	30.12.25	1.10.64	1.11.50 ¹⁾		
— Carlo Jens Koed Pedersen	4.4.16	1.4.64	1.6.57	1.5.45	
postbud Kaj Holger Juhl	7.6.31	1.7.52		
— Svend Christensen	23.4.32	1.5.53		
— Keld Egon Thygesen	14.5.32	1.6.53		
overpostbud Kurt Holger Karl Jensen	28.4.26	1.4.64	1.6.61	1.1.48	
postbud Knud Rasmussen	19.5.33	1.10.55		
— Markus Christian Harbæk	25.1.33	1.11.55		
overpostbud Gunnar Johannes Prochaska Koerstz	20.6.24	1.4.64	1.6.61	1.4.50	
postbud Thomas Verner Lund	4.7.34	1.4.57		
— Jens Erik Thygesen	24.1.35	1.5.57		
— Jens Jørgen Eskelund-Hansen	28.4.35	1.6.56		38/61
— Jørgen Steffensen Sørensen	26.5.37	1.9.59		53/63
— Henning Elmer Jensen	27.11.37	1.3.60		
— Henning Poulsen	21.7.38	1.11.60		
— Poul Erik Jensen	25.7.38	1.11.60		
— Poul Wallentin Jepsen	14.1.40	1.5.62		
— Axel Andersen Frøin Nord	3.12.40	1.2.63		
— Niels Jørgen Toft Skovsen	8.5.41	1.8.63		
— Aage Christian Pedersen	19.7.41	1.11.63		
— Finn Jørgen Pørksen	3.2.42	1.2.65		
— Verner Gunner Madsen	13.6.38	1.7.63		
— Erling Baagø	16.10.39	1.8.63		

¹⁾ u.f.nr. 1.10.63-31.3.64.

Kontor og personale	Født	I nu- værende stilling	Over- pak- mester	Overpostbud		Postbud	Land- postbud	Fag- prøve
				I	II (postpak- mester)			
<i>(Kolding)</i>								
postbud Paul Valdemar Sørensen.....	9.2.40					1.2.64		
— Steffen Mogens Mikkelsen.....	28.11.40					1.4.64		
— Kaj Ravn Paaske.....	5.10.39					1.4.64		
— Georg Vilhelm Stærmosé.....	5.4.38					1.4.64		
— Villy Erling Madsen.....	12.8.40					1.4.64		
— Helge Westphal.....	3.9.40					1.4.64		
— Egon Henry Grønnebak.....	26.2.37					1.4.64		
— Verner Ansager.....	9.10.40					1.6.64		
3 ledige postbudpladser. montør (3. lkl.) Peter Petersen Jensen.....	13.1.06	1.8.59		1.9.51	1.4.46	1.4.38	1.8.31	
Lunderskov:								
overpostbud Gothfred Hansen.....	4.9.06				1.4.57	1.8.38	1.4.35	
Løgumkloster:								
overpostbud Nis Jørgen Brodersen.....	13.5.20			1.4.56	1.5.47	1.6.44	
— Laust Christian Outzen.....	30.3.21				1.4.64	1.9.48	1.8.46	
— Jørgen Jørgensen Larsen.....	22.10.25				1.4.64	1.6.59	1.10.50	
Marstal:								
overpostbud Rudolf Grube Hermansen.....	17.12.02			1.12.41	1.4.32	1.12.25	
— Kristian Hansen.....	3.2.00				1.4.62	1.11.38	1.8.32	
— Albert Kristian Terkelsen.....	28.9.18				1.4.64	1.12.43		
Middelfart:								
kontorpakmester Erland Reinholdt Jørgen Jørgensen.....	18.6.08	1.4.61		1.5.52	1.12.35	1.11.30		
— Jørn Vilhelm Mortensen.....	8.4.21	1.4.62		1.5.52	1.5.45		
— Gunnar Gennerskov Fischer Rasmussen..	14.5.29	1.4.65			1.4.64	1.8.53	1.12.51	
overpostbud Morten Mortensen.....	10.11.15		1.4.57	1.5.52	1.3.41	1.12.39	
— Aage Emil Rosengaard Hansen.....	9.8.07	1.3.45	1.9.37		
— Børge Hansen.....	23.6.23	1.4.57	1.7.51	1.5.47	
— Jeppe Larsen Toft.....	30.7.27			1.4.64	1.2.52	1.11.49	
— Ove Richardt Madsen.....	23.7.25			1.4.64	1.5.52	1.11.49	
postbud Carl Christian Oscar.....	28.9.30	1.12.53	1.7.52	
— Vagn Jensen Rohde.....	28.9.29	1.3.57	1.9.53	
— Fridell Holmberg Frandsen.....	4.4.30	1.1.61	1.7.53	
— Hans Børge Hansen.....	2.5.28	1.11.61	1.2.54	
— Vagn Mathisen.....	28.6.39	1.10.61		
— Karl Erling Jacobsen.....	20.12.37	1.7.63		
— Henning Pedersen.....	10.9.40	1.11.63		
—*Jørgen Overby.....	4.3.43	1.7.65		
—*Boje Mandahl Larsen.....	28.11.39	1.11.64		
Nordborg:								
overpostbud Frederik Jensen Schmidt.....	30.10.24			1.4.57	1.6.47		
— Hans Lage.....	24.1.24				1.4.64	1.2.49		
postbud Per Nicolaisen.....	27.1.37				1.11.65	1.5.60	
— Jørgen Heinrich Petersen.....	24.4.36				1.2.62		
— Niels Peter Nielsen.....	20.5.38				1.12.62		
—*Mathies Jensen.....	12.7.40				1.3.64		
Nordby Fåne:								
overpostbud Jens Nørby Jensen.....	3.2.03			1.11.46	1.7.31		
— Jonny Nørby.....	5.8.26				1.4.64	1.11.49		

Kontor og personale	Født	I nu- værende stilling	Over- pak- mester	Overpostbud		Postbud	Land- postbud	Fag- prøve
				I	II (postpak- mester)			
Nyborg:								
postvagtmester Gustav Georg Carl Lundgren	24.4.05	1.1.63 ¹	1.5.36		1.5.32	45/33
postbudformand Holger Gunnar Jacobsen	14.10.07	1.6.56 ²	1.9.36		1.5.32	37/35
— Einer Ditlevsen	3.3.10	1.2.63 ³	1.4.62		1.10.34	47/37
kontorpakmester Paul Ejvin Jørgensen	23.6.05	1.4.58	1.4.49	1.7.40	1.10.36	1.3.35	
— Niels Kristian Anders Nikolaj Ørberg Madsen	1.5.00	1.4.62		1.4.52	1.4.44	1.11.41	1.5.30	
overpostbud Johannes Laurits Viborg Schmidt	7.5.03		1.8.54	1.4.46	1.9.33		
— Karl Bendixen	25.4.09		1.1.56	1.4.46	1.9.37	1.8.36	
— Friedrich Karl Vilhelm Lenchler	8.9.12		1.1.58	1.4.46 ⁴	1.2.37	1.10.36	
— Hans Karl Lundemann	25.12.16	1.4.49	1.4.41		
— Carl Gustav Ægidius Hansen	17.8.13	1.1.56	1.9.45	1.4.40	
— Niels Christensen	12.1.13	1.2.56	1.6.42	1.8.38	
— Svend Kaj Ejner Andreasen	11.3.31	1.1.58	1.4.52		
— ⁵ Frede Johannes Ekberg Mortensen	25.3.21	1.4.58	1.1.48		
— ⁵ Ove Steffensen	27.11.26		1.4.64		1.6.53	1.2.50	
— Niels Ejnar Jørgen Nielsen	28.3.29		1.4.64		1.7.58	1.1.52	
postbud Poul Bender Nielsen	12.8.36		1.11.58		
— John Ole Jönsson	16.11.39		1.3.62		
— Thorkild Ooppelstrup Jensen	15.5.38		1.4.64	1.4.62	
— Arne Madsen	5.9.39		1.5.62		
— Torben Ejvind Madsen	10.4.40		1.12.62		
— John Højvang Hansen	20.11.41		1.5.63		
— Kai Bregnholm Nielsen	20.11.42		1.3.65		
— Kaj Littrup Laugesen	21.2.39		1.12.63		
— Niels Henning Hansen	1.2.41		1.6.64		
— Gudmund Hansen	6.2.40		1.7.54		
— Carlo Bøgelund Hansen	4.3.39		1.7.64		
— Ingolf Kirkegaard Larsen	14.5.42		1.12.64		
2 ledige postbudpladser.								
Nørre-Åby:								
overpostbud Jens Lauritz Jensen	26.2.01			1.1.48	1.7.37	1.12.30	
postbud Evald Rohde Andersen	7.4.35				1.6.60		
Odense:								
postvagtmester Arnold Edmund Thygesen	23.2.10	1.9.57 ⁶	1.4.40			1.2.39	1.2.37	49/38
— Benny Bøgelund	22.12.10	1.3.57 ⁷	1.4.40			1.6.35	42/38
— Hugo Emil Nielsen	13.10.20	1.2.60 ⁸	1.2.48			1.7.45	47/47
— Carl William Larsen	14.9.09	1.4.63 ⁹	1.12.42			1.5.36	45/37
— Ejnar Johannes Andersen	12.11.17	1.4.63 ¹⁰	1.9.47			1.10.46	1.11.42	46/47
— Villy Maach Kreiling	19.3.21	1.4.63 ¹¹	1.9.47			1.4.45	53/46
— Johan Christian Lund	24.2.16	1.4.63 ¹²	1.10.44			1.3.40	39/43
— Henry Jakobsen	25.6.12	1.4.6 ¹³	1.4.44			1.7.38	1.4.38	45/40
— Kaj Børge Ingvard Johansen	19.10.08	1.4.6 ¹⁴	1.3.43			1.3.39	1.1.37	42/38
postbudformand Alfred Vilhelm Mikkelsen	7.11.15	1.5.63 ¹⁵	1.7.46			1.5.46	1.4.44	49/45
— Kaj Hugo Larsen	10.1.16	1.5.63 ¹⁶	1.7.46			1.8.43	40/45
pakmesterformand Sigfrid Lundgaard Andersen	25.3.05	1.4.45	1.9.35			1.5.31	36/35

¹) pakmesterformand 1.5.53, postbudformand 1.8.55. ²) pakmesterformand 1.9.55. ³) pakmesterformand 1.2.58. ⁴) overpostbud I 1.12.55-30.6.57. ⁵) kontortj. ⁶) pakmesterformand 1.2.47, postbudformand 1.9.54. ⁷) pakmesterformand 1.6.49, postbudformand 1.12.54. ⁸) pakmesterformand 1.6.55, postbudformand 1.4.58. ⁹) pakmesterformand 1.6.50, postbudformand 1.9.58. ¹⁰) pakmesterformand 1.11.57, postbudformand 1.2.60. ¹¹) postbudformand 1.4.60. ¹²) postbudformand 1.4.62. ¹³) pakmesterformand 1.2.55, postbudformand 1.1.59. ¹⁴) pakmesterformand 1.10.54, postbudformand 1.4.59. ¹⁵) pakmesterformand 1.4.55. ¹⁶) pakmesterformand 1.6.57.

Kontor og personale	Født	I nuværende stilling	Overpakmester	Overpostbud		Postbud	Landpostbud	Fagprøve
				I	II (postpakmester)			
<i>(Odense)</i>								
pakmesterformand Johannes Valdemar								
Marinus Pedersen	14.5.10	1.6.49	1.4.40			1.8.37	1.6.36	41/38
overpakmester Svend Christian Møller								
Jørgensen	18.12.20	1.2.48		1.1.45	48/47
— Gunnar Brunkær	14.3.22	1.2.49		1.4.46	41/48
— Alfred Johannes Nielsen	18.1.19	1.7.49		1.3.49	1.4.43	48/48
— Henry Gothard Andersen	7.12.18	1.10.49		1.11.48	1.1.43	47/47
— Erik Aksel Erling Brandt	27.1.22	1.6.50		1.11.46	39/49
— Egon Didriksen	22.4.25	1.9.50	1.6.49	1.8.46	39/50
— Viggo Henry Jepsen	22.9.24	1.2.51		1.9.46	36/49
— Alfred Villy Jørgensen	2.12.21	1.2.51		1.12.46	44/49
— Mogens Finn Traczyk	15.5.26	1.4.51		1.6.47	45/50
— Poul Oscar Henriksen	29.11.23	1.6.51		1.7.49	1.10.46	39/48
— Tage Gunner Larsen	25.5.22	1.11.51		1.8.48	1.2.48	40/50
— Robert Kristian Hansen	11.11.24	1.11.54	1.7.51	1.8.48	43/53
— Mogens Koborg Johansen	7.6.21	1.12.54		1.9.49	42/50
— Axel Løgsted Larsen	11.11.28	1.4.55		1.12.49	48/53
— Niels-Kristian Isaksen	29.3.29	1.4.55		1.4.50	53/53
— Alfred Verner Neldeberg	9.8.24	1.9.50 ¹		1.12.49	1.2.48	46/49
— Egon Nicolajsen	22.6.28	1.10.57		1.7.50	41/53
— Martin Henrik Pedersen	15.7.30	1.4.58		1.12.54	42/56
— Claus Theodor Wilhelmsen	16.5.31	1.12.58		1.6.56	46/57
— Henning Sørensen	30.11.24	1.2.59		1.1.52	1.7.49	45/51
— Mogens Freddy Dalager	9.7.30	1.2.59		1.8.51	37/54
— Børge Hansen	16.4.32	1.6.59		1.5.53	39/56
— Bent Kristian Nielsen	7.12.29	1.4.60		1.10.53	42/55
— Svend Aage Andersen	5.6.33	1.12.61		1.8.56	41/60
— Jørn Kudahl Isaksen	9.1.33	1.12.61		1.2.57	40/61
— Jes Højer Johannsen	1.11.32	1.12.61		1.4.57	48/58
— Knud Erik Gregersen	5.4.30	1.9.62		1.5.51	45/62
— Leif Christensen	28.8.36	1.9.62		1.11.58	39/62
— Ib Geisle	14.2.38	1.9.62		1.6.60	49/62
— Povl Erik Nielsen	24.3.38	1.9.62		1.4.59	44/62
— Villy Thomsen	24.9.35	1.5.63		1.1.58	36/62
— Svend Aage Hansen	7.3.37	1.7.63		1.7.59	40/63
— Henning Kilstofte Rasmussen	28.4.38	1.7.63		1.8.60	37/63
— Aage Frahm	15.9.38	1.7.63		1.10.59	49/62
— Ove Richard Jønsson	25.8.35	1.4.64		1.7.58	44/63
— Henry Mathias Nissen	2.8.38	1.6.64		1.11.60	50/63
— Carlo Thorup	23.4.39	1.5.65		1.9.61	46/63
2 ledige overpakmesterpladser.								
kontorpakmester Bruno Albin Andreas								
Bay Hansen	25.11.12	1.4.58		1.4.49	1.11.44 ²	1.9.37		
— Carl Christian Petersen	4.10.14	1.4.59		1.4.51	1.11.44	1.3.39		
— Børge Jensen	20.5.20	1.3.61		1.4.54	1.5.49	1.3.45		
— Helge Mengers Christiansen	5.5.22	1.4.61		1.3.55	1.4.50	1.11.46		
— Peder Henning Rasmussen	27.10.20	1.4.61		1.4.57	1.10.49	1.4.45		
— Mogens Johannes Harald Nielsen	26.9.25	1.4.62		1.2.58	1.7.50	1.10.46		
— Henning Clement Pedersen	6.12.27	1.4.62		1.2.52	1.1.49		
— Henry Petersen	4.1.26	1.4.62		1.7.54	1.10.50		
— Bent Andersen II	30.12.31	1.4.62		1.4.55	1.1.53		
— Knud Alfred Hansen	17.9.25	1.4.62		1.3.56	1.8.48		
— Helmuth Madsen	2.1.32	1.5.62		1.3.56	1.2.53		

¹⁾ landpostbud 1.8.56–31.3.62, postbud 1.4.–31.7.62. ²⁾ chauffør 1.8.44.

Kontor og personale	Født	I nu- værende stilling	Over- pak- mester	Overpostbud		Postbud	Land- postbud	Fag- prøve
				I	II (postpak- mester)			
<i>(Odense)</i>								
kontorpakmester Thorkild Schmidt	31.8.30	1.4.63		1.2.58	1.7.54		
— Mads Jørgen Nielsen	16.3.31	1.4.63			1.8.55		
— Kaj Egon Hansen	15.2.32	1.4.64			1.3.53		
— Jørgen Juul Pedersen	31.12.34	1.4.64			1.1.56		
— Poul Henning Larsen	18.2.35	1.4.64			1.2.57		
— Ib Haas	26.12.36	1.4.64			1.4.59		
montør (7. lkl.) Børge Ove Peter Jensen . . .	17.6.23	1.4.63			1.1.47 ¹⁾		
— (7. lkl.) Carl Christian Boysen	20.3.29	1.4.65 ²⁾			1.10.51		
overpostbud Alfred Villiam Brosbøl	21.11.99		1.5.37	1.10.28 ³⁾	1.4.20 ⁴⁾		
— Henrik August Hollmann	7.11.98		1.4.50	1.4.46	1.6.28	1.10.25	
— Oluf Pedersen	11.9.99		1.7.50	1.4.46	1.6.28		
— Roar Kristian Larsen	12.3.15		1.7.51	1.4.46	1.11.39		
— Ole Faarø Povlsen	30.9.01		1.3.52	1.4.46	1.4.30		
— Peter Axel Martin Rasmussen	29.10.00		1.4.52	1.4.46	1.4.31		
— Valdemar Johannes Knudsen	30.10.00		1.11.52	1.4.47	1.2.46	1.4.30	
— Knud Aurelius Jensen Velgaard	28.7.04		1.2.53	1.4.46	1.9.31		
— Valdemar Georg Larsen	11.6.02		1.9.53	1.4.46	1.5.32		
— Jens Petersen	29.2.04		1.2.55	1.4.46	1.10.35		1.1.35
— Helge Sørensen	7.7.14		1.2.55	1.1.48	1.9.38		
— Helmer Haubro Kaiser	16.2.15		1.4.55	1.4.48	1.3.40		
— Folmer Arkil Jensen	12.3.16		1.2.56	1.5.48	1.5.41		
— Hans Jørgen Larsen	17.5.16		1.2.56	1.10.48	1.8.41		
— Aksel Gunner Hansen	20.12.17		1.5.56	1.4.47	1.10.42		
— Knud Christian Hansen	18.10.16		1.5.56	1.1.49	1.10.41		
— Hans Marinus Christensen	17.5.99		1.11.56	1.2.38 ⁵⁾	1.4.31		
— Carl Vilhelm Admirallie Helmer	11.2.06		1.3.57	1.12.41	1.4.34		
— Børge Hansen	18.4.17		1.3.57	1.4.47	1.2.43	1.4.42	
— Louis Carl Christian Bjerrum Giørtz Behrens	28.12.06	1.3.57	1.5.51	1.7.42	1.7.33	
— Børge Ejner William Pedersen	27.6.18	1.5.60	1.7.46 ⁶⁾	1.7.42		
— Johannes Kristian Nikolajsen	26.11.14	1.4.57	1.4.50	1.4.44	1.2.41	
— Kurt Richard Iversen	12.11.13	1.8.57	1.7.50	1.5.44	1.5.38	
— Hans Rudolf Carlo Hansen Kruuse	29.4.10	1.8.44	1.9.36		
— Villiam Hansen	21.6.14	1.2.53 ⁷⁾	1.3.39		
— Poul Ingvard Rasmussen	20.10.10	1.11.47	1.4.43	1.7.37	
— Hans Børge André Rosenkilde	9.5.16	1.10.48	1.10.41		
— Otto Knud Hansen	7.9.24	1.4.62 ⁸⁾	1.4.46		
— Svend Aage Johansen	17.4.20	1.11.50	1.5.44		
— Ove Søderholm Christensen	25.9.17	1.11.51	1.3.46		
— Ejvind Nielsen	3.11.23	1.11.52	1.10.48		
— Egon Jacob Eriksen Nielsen	5.5.22	1.5.53	1.12.46		
— Carl Brosbøl	6.9.24	1.3.54	1.4.46		
— Evald Holme Nielsen	20.2.23	1.2.55	1.5.47		
— Ingemann Emanuel Hansen	17.11.23	1.5.55	1.9.47		
— Aron Banke	30.6.14	1.3.56	1.2.52	1.7.38	
— Leo Johannes Hovgaard	10.6.21	1.5.56	1.11.49	1.5.46	
— Georg Eigil Larsen	7.8.23	1.3.57	1.11.47	1.4.47	43/51
— Kresten Gustav Larsen	12.8.27	1.3.57	1.9.48		
— Poul Oskar Hansen	17.10.27	1.4.57	1.11.48		
— Enok Gudman Lydik Jensen	16.11.23	1.4.57	1.1.49 ⁹⁾		
— Børge Mørk Hansen	13.9.27	1.4.57	1.3.49		

¹⁾ overpostbud II 1.9.53–31.12.55. ²⁾ kontorpakmester 1.4.63. ³⁾ overtelegrafbud II 1.10.22. ⁴⁾ telegrafbud. ⁵⁾ chauffør 1.11.44–30.9.49. ⁶⁾ chauffør, overchauffør 1.4.57. ⁷⁾ chauffør 1.6.46. ⁸⁾ chauffør 1.10.49. ⁹⁾ overpostbud II 1.1.53–31.5.54.

Kontor og personale	Født	I nu- værende stilling	Over- pak- mester	Overpostbud		Postbud	Land- postbud	Fag- prøve
				I	II (postpak- mester)			
<i>(Odense)</i>								
overpostbud Villy Børge Jensen.....	16.4.28			1.8.57	1.5.49		
— Poul Folmer Rasmussen.....	15.10.27			1.8.57	1.8.50		
— Ejner Simon Hansen.....	26.5.24				1.4.64	1.11.48		
— Mogens Erik Jepsen.....	6.4.28				1.9.64 ¹	1.5.49 ²		
— Holger Christian Ryehauge.....	24.8.28				1.9.62 ³	1.9.49 ⁴		
— Erik Christiansen.....	15.2.29				1.4.64	1.3.50		
— Kurt Knudsen.....	8.3.29				1.4.64	1.4.50		
— Knud Egon Nielsen.....	16.7.25				1.4.64	1.9.50	1.3.50	
— Svend Hermann Christensen.....	13.10.29				1.4.64	1.11.50		
— Hans Hartvig Kieler.....	18.7.20				1.4.64	1.11.50		
— Christian Pedersen.....	16.2.26				1.4.64	1.5.51		
— Karl Georg Rasmussen.....	27.7.30				1.4.64	1.8.51		
— Bent Andersen I.....	5.9.30				1.4.64	1.10.51		
— Erik Marschall Pedersen.....	29.5.27				1.4.64	1.10.51		
— Peter Valter Jacobsen.....	25.6.27				1.4.64	1.10.51		
postbud Poul Bojsen Christensen.....	29.10.30				1.11.51		
overpostbud Aage Johannes Emnauel								
May Rasmussen.....	9.3.27				1.4.64	1.11.51		
— Poul Edvin Hansen.....	31.1.31				1.4.64	1.2.52		
— Villy Møller.....	6.2.31				1.4.64	1.3.52		
postbud Ib Haurvad Nielsen.....	18.7.31				1.8.52		
— Ib Cramer Buch.....	25.8.27				1.8.52		
— Ib Nielsen.....	11.6.31				1.9.52		
— Tony Kjerside Christensen.....	15.9.31				1.1.54		
overpostbud Børge Eriksen.....	11.8.22				1.6.65	1.4.46	
— Charles Carlsen.....	2.7.27				1.4.64	1.11.54	1.4.51	
postbud Henning Nielsen Iversholt.....	4.3.23				1.2.53		
— Hans Mogens Hansen.....	12.2.32				1.3.53		
— Frank Elmer Nielsen.....	3.3.32				1.4.53		
— Henry Thomsen.....	13.7.28				1.4.53		
overpostbud Knud Egon Hansen.....	3.12.28				1.4.64	1.5.56	1.5.50	
postbud Knud Aage Marius Nielsen.....	23.5.32				1.6.53		
— Palle Hollmann.....	15.7.32				1.8.53		
— Edmund Jørgen Rasmussen.....	26.7.32				1.8.53		
— Bent Gilberg.....	29.3.29				1.10.53		
overpostbud Svend Helmuth Bjerg.....	28.9.09				1.4.64	1.11.62	1.4.37	
postbud Henning Ejvind Pedersen.....	13.8.30				1.3.54		
overpostbud Henning Møller Kristiansen... ..	8.5.24				1.4.64	1.10.63	1.9.48	
— Arne Radoor.....	3.11.24				1.4.64	1.10.63	1.1.49	
postbud Arne Erik Larsen.....	8.12.29				1.6.54		
— Tom Walther Jensen.....	10.2.31				1.6.54		
— Helmuth Rasmus Nielsen.....	19.6.33				1.10.55		
overpostbud Anker Linde Johansen.....	16.5.23				1.6.65	1.6.49	
postbud Gunnar Marius Jensen.....	8.8.30				1.11.54		
— Verner Martin Bundgaard Jensen.....	19.11.33				1.12.54		
— Erik Gustaf Forstrøm.....	4.11.30				1.5.55		
— Max Erik Nielsen.....	30.4.31				1.6.55		
— Jørgen Vilhelm Eriksen.....	2.11.30				1.8.55 ⁵		
— Emil Lykke Hansen.....	28.10.30				1.8.55		
overpostbud Verner Ejvind Lund.....	15.8.28				1.4.64	1.4.62	1.8.51	
postbud Poul Gerhard Hansen.....	28.8.34				1.12.56		
— Svend Aage Hansen.....	5.8.34				1.6.59		
— Kjeld Tonny Krog-Nielsen.....	1.11.34				1.2.57		

¹⁾ overchauffør 1.4.64. ²⁾ chauffør 1.5.61. ³⁾ u.f.nr. 1.10.63–31.3.64. ⁴⁾ overpostbud II 1.10.53, chauffør 1.9.58–31.3.61. ⁵⁾ chauffør 1.4.63–30.4.65.

Kontor og personale	Født	I nu- værende stilling	Over- pak- mester	Overpostbud		Postbud	Land- postbud	Fag- prøve
				I	II (postpak- mester)			
<i>(Odense)</i>								
postbud Hans Arne Jakob Kristensen	9.11.34					1.3.57		
— Lars Juel Antonsen	26.5.33					1.1.56		
— Alf Marius Møller	18.7.25					1.3.56		
— Kai Erik Nielsen	21.7.35					1.11.57		
— Erik Thrane	20.9.35					1.10.56		
— Ivan Arne Hansen	6.11.35					1.3.58		
— Palle Jegsen Schmidt	6.12.35					1.5.58		
— Verner Mouritsen	26.1.36					1.4.58		
— Aksel Richard Olsen	28.8.29					1.6.60	1.9.54	
— Erik Lundsgaard Nielsen	23.8.31					1.4.57		
— Egon Bjarne Jørgensen	5.5.35					1.8.53		
— Vagn Erik Jørgensen	8.8.36					1.12.53		
— Roland Vesterskov Kristensen	5.3.37					1.7.59		
— Ove Thorkild Hansen	21.4.37					1.7.59		
— Jørgen Andersen I	5.7.37					1.8.58		
— Lars Jeppesen	15.1.38					1.4.60		
— Hans Vagn Hansen	7.9.38					1.1.61		
— Bent Laursen	23.10.38					1.2.61		
— Leif Almind Knudsen	14.3.39					1.7.61		
— Henning Holmberg Rasmussen	27.3.39					1.7.62		
— Ebbe Høgstrøm Olsen	14.7.39					1.11.61		
— Svend Aage Schjødt	31.7.39					1.11.61		
— Tage Schmidt	3.12.39					1.4.62		
— Erhardt Knudsen	30.6.40					1.10.62		
— Erik Peter Svane	12.6.40					1.10.62		
— Jørgen Hansen	11.10.40					1.2.63		
— Willy Christensen	23.2.41					1.6.63		
— Preben Nielsen	26.10.37					1.4.62		
— Verner Rosenfeldt Pedersen	6.2.39					1.4.62		
— Erik Helmuth Lindhardt	5.4.37					1.4.62		
— Steen Benny Pannach	8.4.41					1.6.63		
— Jørgen Jørgensen	22.4.41					1.8.63		42/65
— Bent Aabjerg Nielsen	2.4.41					1.4.64		
— Holger Lundby	8.11.37					1.5.62		44/64
— Heinrich Karl Wilkens	5.5.38					1.5.62		
— Johannes Helmuth Elhardt Pedersen	4.5.41					1.8.63		
— Erik Viktor Pedersen	20.2.39					1.6.62		39/64
— Erik Kai Pedersen	23.7.41					1.1.63		
— Jens Peder Hansen	3.7.41					1.11.63		
— Svend Winther Jørgensen	11.9.41					1.3.64		
— Mogens Søgaard Pedersen	20.3.38					1.12.62		40/65
— Frits Jørgen Eriksen	14.5.39					1.12.62		
— Mogens Kjeld Jørgensen	26.6.38					1.12.62		
— Bent Kruse	26.1.38					1.12.62		
— Poul Hansen	11.2.38					1.1.63		
— Hans Sigvard Larsen	18.2.40					1.1.63		
— Jørgen Walther Schjødt	3.12.41					1.6.64		
— Erik Hansen	8.1.42					1.5.64		
— Sven Hansen I	16.2.40					1.2.63		
— Keld Bent Jensen	3.3.38					1.2.63		46/64
— Kaj Aage Halskov	31.10.39					1.3.63		
— Kurt Scharling Jakobsen	5.12.39					1.3.63		
— Arne Emil Olsen	25.2.38					1.4.63		
— Kjeld Jensen	23.12.40					1.5.63		

Kontor og personale	Født	I nu- værende stilling	Over- pak- mester	Overpostbud		Postbud	Land- postbud	Fag- prøve
				I	II (postpak- mester)			
<i>(Odense)</i>								
postbud Poul Erik Andresen	25.5.42				1.8.64		
— Kurt Andersen	17.3.38				1.6.63		49/64
— Ib Hansen	31.5.38				1.6.63		
— Hilmer Dyrendal Rosenlund	9.6.42				1.9.64		
— Henry Thorup	13.6.42				1.2.65		
— Mogens Erik Andersen	30.12.36				1.7.63		
— Hans Kristian Gregersen	5.6.37				1.7.63		
— Villy Søgaard Nielsen	3.7.40				1.7.63		
— Leo Nielsen	29.8.40				1.7.63		
— Henning Ingvard Vestergaard	10.9.40				1.9.63		
— Preben Berg Petersen	9.6.42				1.8.63		
— Erik Landholt	5.10.35				1.8.63		41/64
— Bendy Erling Andersen	20.8.42				1.11.64		
— Kurt Vagner Madsen	5.9.42				1.1.65		
— Jørn Juncker Olsen	14.9.42				1.3.65		
— Kurt Jensen	2.4.42				1.2.65		
— Finn Christiansen	15.10.42				1.2.65		
— Ejgil Ingemann Sørensen	28.10.42				1.1.65		
— Leo Sebald Nielsen	25.3.39				1.11.63		
— Bent Jensen	12.12.39				1.11.63		
— Orla Hansen	10.7.38				1.11.63		47/64
— Dan Breum	31.1.40				1.11.63		
— Arne Johansen Skjold	29.2.40				1.11.63		
— Villiam Madsen	30.4.40				1.11.63		
— Haagen Richard Blomberg Andersen	8.6.40				1.11.63		
— Kjeld Villy Jakobsen	21.12.40				1.2.64		
— Flemming Ingolf Madsen	27.2.43				1.6.65		
— Sven Hansen II	2.10.38				1.6.65	1.3.64	
— Preben Helmer	31.3.43				1.7.65		
— Tage Nielsen	14.2.41				1.5.64		
— Giovanni Agner Fioritto Lauring	20.7.34				1.5.64		
— Kaj Skov Nielsen	19.11.38				1.5.64		
— Aksel Bechsgaard	3.11.38				1.5.64		
— Henning Vind Andreasen	22.8.39				1.5.64		
— Knud Pindstofte	31.1.38				1.6.64		
— Otto Jensen	30.6.41				1.6.64		
— Poul Niels Nymann Barslev	22.7.41				1.11.65		
— Leif Hansen	7.3.39				1.7.64		
— Gerhardt Knoth	17.3.42				1.7.64		
— Ove Kofoed Sørensen	25.7.43				1.11.65		
— Ove Jensen	17.5.42				1.8.64		
— Kai Egelund Nielsen	16.8.40				1.8.64		
— Ove Markussen	29.8.43				1.9.64		
— Arne Knudsen	22.12.41				1.12.64		
— Arne Winther Hansen	13.11.41				1.3.65		
— Henning Strand Pedersen	9.7.41				1.3.65		
— Jørgen Petersen	8.4.39				1.4.65		
— Jens Jakob Kjeldsen Hansen	27.3.40				1.4.65		
— Finn Varny Felsing	6.1.43				1.4.65		
— Marius Christian Kilde	17.9.41				1.5.65		
— Bent Johannes Andersen	8.4.44				1.7.65		
— Bent Villy Jørgensen	30.8.42				1.5.65		
— Frimodt Christian Simonsen	21.8.40				1.5.65		
— Bent Nielsen Kold	13.7.41				1.6.65		

Kontor og personale	Født	I nuværende stilling	Overpakmester	Overpostbud		Postbud	Landpostbud	Fagprøve
				I	II (postpakmester)			
(Odense)								
postbud Aage Ejgil Rasmussen	5.9.42						1.7.65
— Hans Alfred Schjødt Pedersen.....	8.9.44						1.10.65
— Niels Jørn Larsen.....	5.10.44						1.11.65
3 ledige postbudpladser.								
overchauffør Svend Børge Christiansen	16.2.13		1.5.62 ¹		1.2.46	1.12.37	
— Erling Alvin Andersen Skov.....	1.1.25		1.6.62 ²		1.6.49		
— Kaj Ejnar Hansen	21.10.27		1.7.63 ³		1.7.50		
— Edmund Kjeldsen	19.1.24		1.5.62 ⁴		1.10.51		
— Erling Larsen.....	26.10.20		1.4.64 ⁵		1.4.49	1.3.45	
chauffør Leif Poulsen	15.2.30	1.4.62 ⁶	1.3.51		
overchauffør Henning Poulsen	15.2.30		1.3.64 ⁷		1.3.51		
chauffør Børge Thorup	28.5.36	1.6.65 ⁸	1.9.58		
— Jørgen Andersen II.....	25.5.38	1.4.63 ⁸	1.8.60		
— Bent Andersen III.....	2.2.39	1.4.63 ⁸	1.6.61		
— Ib Skov Pedersen.....	11.8.38	1.10.64 ⁸	1.5.61		
— Per Arne Bjerregaard.....	6.2.40	1.9.65 ⁸	1.4.62		
Otterup:								
overpostbud Harry Rasmus Jørgen Nielsen .	12.8.14	1.4.57	1.4.49	1.2.39	
— Knud Hartvig Rasmussen.....	3.8.16	1.4.64	1.3.51	1.1.42	
Padborg:								
overpostbud Hans Christian Thiessen.....	2.5.97	1.3.54	1.4.36	1.8.32	
— ⁹ Andreas Nissen Hansen	22.6.25	1.4.64	1.8.54	1.4.50	
postbud Christian Peter Nissen.....	22.10.33		1.10.59	1.8.58	
— Peter Friedrich Nissen	3.11.34		1.10.61		
— Kristian Follmann Sørensen.....	31.5.40		1.6.64		
— Elmer Hansen.....	23.6.40		1.11.65		
2 ledige postbudpladser.								
Ribe:								
kontorpakmester Peter Anker Bonde Jacobsen	28.5.22	1.7.64		1.4.64	1.4.49		
overpostbud Laurits Nielsen Jepsen.....	16.1.02		1.12.55	1.6.43	1.5.31	1.6.24	
— Aage Thomsen	24.12.05	1.4.46	1.12.35		
— Arnold Bjerring Gerken.....	22.1.13	1.4.52	1.11.38		
— Julius Hansen Schau	26.7.09	1.12.55	1.7.43	1.3.39	
— Hans Andreas Ibsen	2.1.21	1.4.64	1.8.46		
postbud Evald Munk Nielsen.....	22.6.27		1.9.59	1.3.53	
— Harald Peder Kristiansen	4.5.28		1.7.57	1.6.56	
— Verner Kloster Hansen.....	28.12.31		1.1.64	1.9.57	
— Niels Peter Petersen.....	21.8.42		1.11.64		
Ringe:								
overpostbud Svend Aksel Hansen Kærbye ..	27.10.08			1.4.53	1.7.51	1.9.47	1.4.37	
— Oluf Skyum Christensen.....	3.4.17			1.5.53	1.9.47	1.10.41	
— Poul Hvidkær Larsen.....	27.6.20			1.4.64	1.4.48	1.3.46	
postbud Egon Hansen	3.5.31				1.11.62	1.12.53	
— Poul Aage Jensen	8.5.39				1.6.65	1.7.62	
— Johannes Nielsen	23.1.38				1.6.65	1.12.64	
— Knud Kristian Thomsen.....	13.11.37				1.3.65		
Rudkøbing:								
kontorpakmester Helge Peter Jensen.....	30.9.15	1.4.62		1.4.55	1.1.51	1.5.42	1.10.39	
— Svend Aage Rasmussen.....	7.10.17	1.4.65		1.4.57	1.5.48	1.7.42	

¹) overchauffør, chauffør 1.11.48, overpostbud II 1.12.54. ²) overchauffør, overpostbud II 1.2.53, chauffør 1.4.60. ³) overchauffør, overpostbud II 1.4.55, chauffør 1.5.60. ⁴) overchauffør, overpostbud II 1.4.56, chauffør 1.8.57. ⁵) overchauffør, overpostbud II 1.5.56. ⁶) chauffør, overpostbud II 1.5.57. ⁷) overchauffør, overpostbud II 1.8.57, chauffør 1.4.62. ⁸) chauffør. ⁹) kontortj.

Kontor og personale	Født	I nuværende stilling	Overpakmester	Overpostbud		Postbud	Landpostbud	Fagprøve
				I	II (postpakmester)			
(Rudkøbing)								
overpostbud Eivind Navne.....	28.12.09			1.1.54	1.2.50	1.8.36		
— Carl Bendix Hansen.....	23.7.08			1.4.49	1.12.33		
— Carl Børge Frits Meyer.....	1.11.15			1.1.54	1.9.46	1.9.40	
— Hans Poul Petersen.....	2.9.21			1.4.64		1.2.50	1.6.48	
— Ib Evald Andersen.....	14.3.23			1.4.64		1.1.51	1.7.50	
— ¹ Svend Alfred Høising.....	19.12.27			1.4.64		1.1.54	1.12.51	
postbud Rasmus Damm Rasmussen.....	15.2.32				1.5.63	1.12.55	
Rødning:								
overpostbud Peter Willi Harenberg.....	17.7.15			1.4.64		1.10.45	1.2.45	
postbud Frede Vagn Jensen Hansen.....	23.7.36				1.12.63		
Rødekro:								
overpostbud Theodor Emil Matthiesen.....	30.3.01			1.12.51	1.12.46	1.8.25	
— Iver Christensen.....	14.12.23			1.4.64		1.1.52	1.2.49	
postbud Preben Danielsen.....	11.12.35				1.9.61	1.7.59	
Skærbæk:								
overpostbud Johannes Peter Kromann.....	18.7.99			1.1.48	1.7.38	1.7.26	
— Heinrich Christian Carl Stenger.....	8.5.13			1.4.64		1.3.48	1.9.38	
— Daniel Peter Lorenzen.....	31.1.13			1.4.64		1.3.48	1.6.40	
Sommersted:								
overpostbud Jens Christian Christensen.....	17.3.99			1.4.52	1.8.50	1.6.20	
— Henrik Peter Witt.....	20.9.28			1.4.64		1.12.52	1.1.52	
Svendborg:								
postvagtmester Andreas Christian Thiesen..	25.7.01	1.5.55 ^a	1.6.35			1.11.29	1.10.26	50/29
postbudformand Verner Ferdinand								
Jochumsen.....	23.9.09	1.6.55	1.5.41			1.6.36	35/39
overpakmester Johannes Christian Schulz...	9.5.25	1.6.51			1.1.49	46/50
— Carl Nicolai Johannsen.....	20.8.26	1.6.51			1.6.49	49/51
— Hans Jakob Hansen.....	15.1.27	1.11.54			1.2.52	47/54
— Harald Rohden.....	17.12.29	1.10.56			1.9.51	1.1.51	46/54
— Cordt Erik Hansen.....	17.4.35	1.12.62			1.5.60	37/62
kontorpakmester Erland Osvald Edmon								
Johansen.....	16.7.13	1.4.61		1.4.52	1.4.46	1.4.39		
— Verner Johannes Hansen.....	10.1.20	1.4.63		1.7.56	1.3.50	1.10.46		
— Egon Løve Hornbæk Hansen.....	25.7.29	1.4.64		1.7.56	1.8.50		
— Frank Herluf Hansen.....	8.9.29	1.5.64		1.6.57	1.10.50		
overpostbud Harry Zacharias Buch.....	27.8.05		1.7.53	1.3.47	1.12.35		
— Poul Helmuth Larsen.....	10.3.20		1.5.57	1.7.47	1.8.45		
— Henrik William Andersen.....	23.9.17	1.11.49	1.10.41		
— Helge Søndergaard Madsen.....	11.3.21	1.12.51	1.7.48		
— Jens Petersen.....	6.10.21	1.4.53	1.11.45		
— Orla Dons Hansen.....	8.11.20	1.7.53	1.12.44 ^a		
— Morten Andersen Rohr.....	27.3.00	1.4.54	1.3.46	1.3.30	
— Frode Have.....	14.7.25	1.2.56	1.8.46		
— Viggo Lang.....	16.10.20		1.4.64		1.3.47	1.12.45	
— Børge Harry Andersen.....	13.6.22		1.4.64		1.8.47		
— Hans Peder Knudsen Pedersen.....	6.5.11		1.4.64		1.9.55	1.3.38	
— Harry Krog.....	16.9.27		1.4.64		1.10.48		
— Charles Andreas Rasmussen.....	15.2.14		1.4.64		1.12.58	1.8.40	
— Rasmus Otto Christian Rasmussen.....	8.8.19		1.11.65		1.1.44	
— ¹ Kaj Bøge Saack.....	26.7.29		1.4.64		1.2.52		
— Jørgen Madsen.....	8.2.23		1.4.64		1.2.52		

¹) kontortj. ²) postbudformand 1.4.47. ³) u.f.nr. 1.8.45–31.7.46.

Kontor og personale	Født	I nu- værende stilling	Over- pak- mester	Overpostbud		Postbud	Land- postbud	Fag- prøve
				I	II (postpak- mester)			
<i>(Svendborg)</i>								
postbud Egon Johannes Laursen.....	26.5.31					1.4.55		
— Ernst Fald.....	5.5.34					1.4.56		
overpostbud Harry Christian Petersen.....	26.10.25			1.11.65			1.5.51	
postbud Holger Dam Clausen.....	17.8.34					1.7.57		48/63
— Hans Korsholm Frederiksen.....	8.2.30					1.7.56	1.7.55	
— Bjarne Ingolf Nielsen.....	6.1.35					1.5.57		
— Poul Vinding Jul.....	18.11.35					1.4.58		
— Ernst Laurits Juel Winther.....	31.3.31					1.11.63	1.6.55	
— Willy Herman Alsing Andersen.....	23.8.36					1.12.58		
— Kurt Jensen.....	16.10.34					1.6.59	1.7.58	
— Svend Aage Nielsen.....	18.12.33					1.6.60	1.6.59	
— Børge Hyldahl.....	23.7.39					1.11.61		48/65
— Kaj Ove Jensen.....	19.9.39					1.2.62		
— Johannes Ejvind Hansen.....	3.3.37					1.2.64	1.12.60	
— Paul Steen Simonsen.....	23.5.38					1.12.61	1.6.61	
— Aleks Preben Andersen.....	4.8.40					1.1.63		
— Erik Emil Hansen.....	13.7.38					1.5.64	1.9.62	
— Jens Vilhelm Henriksen.....	11.12.41					1.4.64		
— Gunnar Valdemar Munch Andersen.....	29.3.39					1.9.64	1.6.63	
— Vagn Tang Rasmussen.....	8.12.42					1.4.65		
— Ove Linæa Jensen.....	15.4.43					1.8.65		
—*Poul Mortensen.....	17.2.39					1.4.65	1.5.64	
Sønderborg:								
postvagtmester Holger Ingvard Wind.....	30.10.12	1.4.64 ¹	1.10.43			1.7.42	1.6.38	46/41
postbudformand Hermann August Jensen ..	15.2.11	1.4.65 ²	1.8.39			1.6.35		54/38
overpakmester Jens Ley.....	7.9.04		1.7.36			1.10.31		40/34
— Svend Christian Bork.....	31.12.19		1.9.47			1.1.44		43/46
— Tage Eskild Andersen.....	19.8.21		1.5.50			1.12.48	1.11.48	47/49
— Christian Jensen.....	6.6.25		1.2.58			1.9.47		38/51
kontorpakmester Svend Henrik Delf.....	1.7.22	1.4.62		1.10.57	1.3.50	1.6.47	1.4.46	
— Christian Esbensen.....	15.6.22	1.4.63			1.8.52	1.4.46		
— Jørgen Kolmos.....	1.1.27	1.4.64			1.7.53	1.10.48		
— Karl Georg Jakobsen.....	29.8.30	1.4.65				1.3.55		
overpostbud Wilhelm Kaminsky.....	18.3.02			1.1.56	1.3.46	1.7.29	1.7.23	
— Friedrich Hermann Jacobsen.....	4.7.02			1.4.57	1.4.48	1.3.36	1.8.31	
— Jes Jespersen.....	21.10.27				1.4.57	1.11.48		
— ³ Herman Beck-Jørgensen.....	1.11.26				1.11.57	1.8.49		
— Niels Madsen Knudsen.....	30.11.25				1.3.58	1.2.50	1.7.49	
— Martin Petersen Damgaard.....	17.4.27				1.4.64	1.11.50		
postbud Jørgen Jørgensen Schmidt.....	31.7.27					1.5.52		
— Eduard Hansen.....	1.7.29					1.5.52		
— Osvald Streubel.....	19.6.31					1.7.52		
— Vagn Christian Fallesen.....	9.3.32					1.4.53		
— Aage Hermann Iversen.....	14.5.32					1.6.53		
— Harald Frederiksen.....	18.8.25					1.3.56	1.3.52	
— Svend Aage Iversen.....	3.2.32					1.9.54		
— Helge Jørgen Høi.....	19.1.34					1.6.56		37/59
— Holger Jensen.....	1.10.31					1.5.55		
overpostbud Christian Wolff.....	21.9.26			1.4.64		1.3.61	1.2.51	
postbud Henry Jensen Schmidt.....	1.6.30					1.12.57	1.1.54	
— Erik Manthei Ley.....	18.8.36					1.2.59		
— Henning Christian Wolf.....	21.11.35					1.8.61	1.3.58	
— Karl Ingemann Skov.....	10.6.34					1.8.58		
— Jørgen Møller Pedersen.....	28.2.38					1.6.60		

¹) pakmesterformand 1.3.49, postbudformand 1.4.50. ²) pakmesterformand 1.10.57. ³) kontortj.

Kontor og personale	Født	I nuværende stilling	Overpakmester	Overpostbud		Postbud	Landpostbud	Fagprøve
				I	II (postpakmester)			
(Sønderborg)								
postbud Bendt Hansen	17.12.38				1.4.61		
— ¹ Jørgen Clausen Sparre	28.10.35				1.1.60		52/61
— Kurt Mathias Claus Paulsen	26.9.36				1.8.60		
— Jens Karl Jensen	5.7.36				1.6.61		
— Flemming Johannes Münster	29.6.40				1.10.62		
— Erik Paulsen	6.7.41				1.11.63		
— Uwe Wilhelm Jensen	16.12.41				1.4.64		
— Günther Refslund Clausen	5.9.36				1.2.63		
— Søren Peter Hansen	22.6.38				1.2.63		
— Verner Petersen Holt	3.12.38				1.12.63		
— Launy Lausen	16.1.40				1.12.63		
— Egon Hansen	16.7.40				1.5.64	1.12.63	
— Ejler Søllingvraae	16.7.40				1.12.63		
— Bent Ejvind Mikkelsen	27.10.40				1.12.63		
— Teddy Erner Geilman	4.2.41				1.12.63		49/65
— Henning Christian Leonhardt Nielsen	30.1.43				1.5.65		
— Ernst Jepsen Jessen	8.11.38				1.7.65		
montør (3. lkl.) Hans Andresen	8.5.14	1.2.47				1.2.39		
Tinglev:								
kontorpakmester Jürgen Callesen	25.11.18	1.4.64		1.7.51	1.11.47	1.12.42	
overpostbud Friedrich Hermann Hansen	25.11.18	1.1.56	1.7.51	1.12.42	
— Jes Matthiesen	24.7.24			1.4.64	1.5.53	1.12.47	
— Hermann Møhl	23.12.26			1.4.64	1.2.56	1.12.48	
— — — — —								
Toftlund:								
overpostbud Jakob Nørby	30.8.13			1.4.64	1.4.50	1.7.38	
— Christian Dideriksen	14.8.23			1.12.64	1.6.47	
— — — — —								
Tønder:								
postbudformand Hans Arne Mølgaard	1.9.11	1.4.58	1.4.42		1.6.40	1.7.38	45/39
overpakmester Christian Hansen Bock	11.10.26	1.11.53		1.11.47	42/51
kontorpakmester Hans Anton Jørgensen	8.3.00	1.4.61	1.4.49	1.5.42	1.11.28		
— Georg August Friedrich Johannsen	9.11.16	1.4.64	1.8.46	1.6.42		
— Peter Kromann Hansen	25.2.18	1.7.64	1.6.54	1.8.50	1.3.42	
overpostbud Lorentz Jensen	4.6.00	1.6.50	1.4.46	1.1.33	1.8.31	
— Johannes Jensen	28.4.06	1.8.53	1.4.44	1.5.36	1.2.33	
— ² Bo Marius Knudsen	2.3.14	1.6.54	1.1.46	1.10.39		
— Frederik Wilhelm Lund	19.6.02	1.8.49	1.7.43	1.4.33	
— Søren Andreas Bundesen	18.6.19	1.7.50	1.7.44		
— Heinrich Iversen Lund	26.1.27	1.9.53	1.5.48		
— Johannes Alfred Jørgensen	3.11.00	1.4.64		1.1.46	1.7.38	
— Andreas Petersen	16.8.30	1.4.64		1.9.51		
postbud Martin Jürgensen	23.7.29		1.9.53	1.10.52	
— Søren Hansen Ehmsen	6.11.28		1.12.54	1.8.53	
— Ejnar Jensen Olesen	3.10.30		1.3.55		
— Johannes Lauridsen	25.8.30		1.3.56		
— Vikta Kasten Monzka	12.5.32		1.9.57	1.6.56	
—*Adser Eivind Jeppesen	20.6.38		1.6.63		
—*Martin Knud Paulsen	9.2.41		1.3.64		
—*Arne Thomsen	8.7.42		1.11.65		

1) elevuddannelse. 2) kontortj.

Kontor og personale	Født	I nu- værende stilling	Over- pak- mester	Overpostbud		Postbud	Land- postbud	Fag- prøve
				I	II (postpak- mester)			
Ullerslev:								
overpostbud Thorvald Hansen.....	5.7.22			1.4.64		1.5.49	1.4.46	
Vamdrup:								
overpostbud Karl Hansen Fabrin.....	11.11.05			1.6.41	1.2.37	1.8.32	
— Hans Peter Nicolaysen.....	28.6.09			1.4.64		1.12.38	1.9.37	
— Willy Aage Johansen Jensen.....	1.2.12			1.4.64		1.6.41	1.8.39	
postbud Gunnar Straarup.....	2.1.39				1.5.62	1.8.61	
Vejen:								
overpostbud Hans Hansen Bøttker.....	1.2.01			1.10.45	1.6.28	1.8.21 ¹	
— Adolph Emilius Ludvigsen Thye.....	2.7.16			1.3.51	1.2.44		
— Hans Pedersen.....	29.12.00			1.4.53	1.9.45	1.12.40	
— Henry Bernhard Sørensen.....	18.4.16				1.4.64	1.11.47		
— Knud Børge Christensen.....	27.11.26				1.4.64	1.7.52	1.2.48	
— ² Tage Moltesen Ravn.....	9.4.24				1.4.64	1.4.51	1.5.50	
postbud Ove Skov.....	23.9.31				1.2.57	1.5.56	
— Nis Einer Jensen.....	14.3.37				1.2.64	1.7.59	
— — —.....								
Vojens:								
kontorpakmester Peter Nissen Lund.....	29.1.01	1.12.63		1.12.53	1.5.44	1.7.31	
— Jens Hansen Lund.....	26.10.21	1.4.65			1.4.64	1.1.54	1.12.45	
overpostbud Hans Christian Johansen Uldall	14.8.15	1.4.55	1.12.49	1.9.39	
— Kaj Lorenzen.....	1.7.21			1.4.64	1.2.50	1.6.46	
— ² Laurids Elis Sørensen.....	9.2.24			1.4.64	1.2.54	1.2.48	
— Rasmus Hansen Hvidtfeldt Holst.....	12.11.24			1.4.64	1.12.61	1.12.49	
— Hans Karlo Dauer.....	8.1.26			1.4.64	1.12.63	1.6.51	
postbud Jens Jørgen Larson.....	10.11.29	1.1.63	1.6.54	
— Christian Karlskov Svendsen.....	21.4.37	1.3.63	1.10.62	
— Ole Nielsen.....	23.5.42	1.9.65	1.8.64	
— Kaj Aage Thomsen.....	6.1.41	1.4.65		
Ærøskøbing:								
overpostbud Adolf Vilhelm Dreyer.....	20.12.07				1.4.64	1.10.46	1.8.39	
postbud Knud Gert Hansen.....	6.10.36				1.4.63		
Åbenrå:								
postvagtmester Peter Clausen Petersen.....	5.9.13	1.4.65 ³	1.6.43		1.7.42	1.10.37	45/41
overpakmester Wigo Georg Nielsen.....	29.8.10	1.9.42		1.1.37	1.5.35	37/40
— Holger Jørgen Lassen.....	29.6.17	1.9.47		1.2.43	38/47
kontorpakmester Markus Peter Ohlsen								
Rasmussen.....	23.2.14	1.4.61			1.4.51	1.4.44	1.12.38	
— Hans Christian Thomsen.....	5.8.26	1.4.64				1.12.54	1.10.51
— Bruno Lorentzen.....	4.5.32	1.4.65				1.6.53	
overpostbud Jens Christian Andersen.....	13.10.00			1.9.46	1.5.43	1.11.33	1.11.32
— Hans Peter Thomassen.....	20.6.08			1.5.49	1.4.44	1.11.33	
— Svend Aage Højland.....	28.12.21	1.7.51	1.1.46	
— Max Meier.....	20.8.22	1.1.52	1.11.48	1.10.47
— Alfred Skaarup Schramm.....	6.7.18	1.4.55	1.9.47	1.3.47
— Hans Herman Dideriksen.....	1.8.26	1.4.55	1.7.49	1.12.48
— Verner Johannsen.....	26.7.29			1.4.64		1.7.51	1.12.50

¹) telegrafbud. ²) kontortj. ³) postbudformand 1.11.53.

Kontor og personale	Født	I nu- værende stilling	Over- pak- mester	Overpostbud		Postbud	Land- postbud	Fag- prøve
				I	II (postpak- mester)			
<i>(Åbenrå)</i>								
overpostbud Marius Rebsdorf Paulsen	8.1.27		1.4.64		1.1.52		
postbud Harry Nielsen	27.7.33		1.11.55		
— Erik Brink	10.2.34		1.6.56		
— Erik Unger	2.6.36		1.10.58		
— Henry Christensen	20.7.36		1.11.58		
— Christian Lausten Nørgaard	27.6.37		1.4.62		
— Herluf Andsager Hansen	6.3.42		1.7.64		
— Jens Jørgen Rasmussen	23.4.39		1.6.63		
— Ib Paulsen	12.11.42		1.11.65		
— Harald Callesen	7.3.41		1.2.64		
— Helge Jensen	7.8.38		1.7.64		
2 ledige postbudpladser.								
Årup:								
overpostbud Svend Aage Hansen	3.12.16	1.6.53	1.3.48	1.12.43	
— Christian Sørensen	16.7.17		1.4.64		1.6.53	1.8.41	

Postkontorer i 3. distrikt.

Kontor og personale	Født	I nu- værende stilling	Over- pak- mester	Overpostbud		Postbud	Land- postbud	Fag- prøve
				I	II (postpak- mester)			
Bjerringbro:								
overpostbud Marius Hansen Pedersen	18.6.21			1.8.57	1.6.50	1.11.45	
— Axel Thorvald Cramer	16.10.21				1.4.64	1.10.56	1.2.46	
— Peder Kristian Jensen Bonde	21.12.28				1.4.64	1.8.57	1.5.50	
postbud Henning Winther Hansen	9.7.31				1.6.60	1.2.54	
— Ejler Borup Rasmussen	7.5.29				1.9.63	1.2.57	
— Arne Jørgen Norup Sørensen	10.4.39				1.12.62		
Brande:								
overpostbud Klemen Thomsen Emborg	31.3.05			1.4.50	1.6.41	1.6.36	1.8.34	
— Torkild Risbjerg Johannessen	9.11.09			1.4.46	1.1.39	1.1.37	
— Jens Christian Beck	8.3.14			1.4.54	1.7.41		
— Hans Otto Duelund Sørensen	10.5.25				1.4.64	1.6.50	1.6.46	
— Holger Olesen	5.1.27				1.4.64	1.8.53	1.8.50	
postbud René Dyrland Hansen	21.9.32				1.6.56		
— Jørgen Truelsen	19.1.38				1.10.60		
—								
Brødstrup:								
overpostbud Gunnar Uhrskov Johansen	11.6.22	1.10.56	1.5.51	1.1.47	
— Ove Nikolaj Bryld Mikkelsen	26.12.22			1.4.64	1.12.56	1.4.49	
Ebeltoft:								
overpostbud ¹ Elvin Gunhard Jensen	3.8.19			1.4.64	1.1.52	1.2.47	
— Carl Johan Mejlgaard Larsen	19.2.22			1.4.64	1.6.53	1.7.49	
postbud Knud Tejl Jensen	6.7.30	1.2.62	1.10.52	
Grenå:								
kontorpakmester Hans Ejvind Nielsen	15.5.27	1.4.64		1.2.58	1.4.50	1.8.48	
overpostbud Vagn Hansen	11.5.25			1.4.64	1.12.49 ²	1.12.47	
— Ove Leif Nielsen	17.1.24			1.4.64	1.12.51	1.5.49	
— Thorvald Lund	19.5.16			1.4.64	1.12.61	1.1.42	
— Erling Willumsgaard	13.2.32	1.3.54		
— Erik Ingvorsen	7.4.36	1.6.59		
— Børge Carlsen	27.11.33	1.1.61		
— Henning Orla Nielsen	29.10.38	1.5.65	1.10.61	
— Janick Busch Møller Andersen	3.10.35	1.4.63		
— Knud Enevold Andersen	22.2.40	1.7.64		
— Evald Martin Sørensen	26.6.42	1.10.65		
4 ledige postbudpladser.								
Grindsted:								
kontorpakmester Henry Hansen	30.4.20	1.4.63		1.12.57	1.8.54	1.5.48	1.5.45	
overpostbud Hans Christian Hansen	15.10.03	1.9.56	1.10.46	1.9.26	
— Hans Henry Nielsen	23.2.24	1.12.57	1.1.51		
— Jens Kristian Lystlund Sørensen	22.10.24			1.4.64	1.8.54	1.2.49	
postbud Peder Elbæk Kristensen	15.3.30	1.9.56	1.6.54	
— Konny Morten Nielsen	16.3.37	1.2.62		
— Jens Peder Damgaard Laursen	15.10.41	1.1.65		
— Erik Møbjerg Nielsen	7.12.36	1.4.65		
Hadsten:								
overpostbud Søren Peter Sørensen	26.4.02			1.4.46	1.11.35	1.10.29	
— Kristian Bøgild	30.4.02				1.4.64	1.7.45	1.12.35	
— Niels Ejner Sørensen	7.6.14				1.4.64	1.12.46	1.9.40	
postbud Knud Brændstrup Petersen	2.10.37				1.9.62		
—								

¹) kontortj. ²) landpostbud 1.2.50–31.8.51.

Kontor og personale	Født	I nu- værende stilling	Over- pak- mester	Overpostbud		Postbud	Land- postbud	Fag- prøve
				I	II (postpak- mester)			
Hammel:								
overpostbud Johannes Marius Christian								
Andreasen	28.10.99			1.4.46	1.5.29		
— Knud Aage Laursen	1.7.12				1.4.64	1.12.50	1.12.38	
— Thorvald Viborg Jensen	2.10.15				1.4.64	1.7.52	1.6.40	
— Svend Aage Lund	12.10.21				1.4.65	1.12.47	
postbud* Richard Laursen	26.7.36				1.4.63		
Havndal:								
overpostbud Kristian Villy Jensen	16.12.18				1.4.64	1.12.50	1.3.43	
Herning:								
postvagtimester Erhardt Normann Madsen ..	13.2.14	1.3.61 ¹	1.4.44		1.3.38	38/42
postbudformand Aage Agerlund Jensen	13.6.21	1.4.61 ²	1.10.48		1.10.46	39/47
— Aage Tingleff	20.10.23	1.4.65	1.5.50		1.12.46	1.7.46	45/49
overpakmester Gustav Andreas Larsen Straasø	21.2.24	1.3.51		1.5.48	43/50
— Ejnar Hvas Østergaard	19.12.24	1.12.51	1.10.49	1.4.46	41/51
— Leif Adam Nielsen	7.10.24	1.11.56	1.3.49	45/51
— Niels Aage Jensen	20.3.30	1.4.57	1.7.53	47/56
— Olaf Johannes Christensen	17.11.29	1.4.60	1.10.53	36/57
— Leif Kristian Bjerg Petersen	4.12.37	1.9.62	1.4.60	45/62
kontorpakmester Karl Viktor Immanuel								
Jensen Høj	3.6.04	1.4.58	1.6.49	1.4.46	1.10.36	1.1.33	
— Niels Stampe Landeværn	6.8.03	1.4.61	1.4.54	1.4.48	1.3.42	1.12.29	
— Peder Mendgaard-Larsen	14.2.21	1.4.62	1.11.56	1.4.54	1.10.50	1.7.49	
— Børge Jacobsen	13.4.29	1.4.64	1.11.56	1.5.50		
— Peder Zakarias Pedersen	15.3.27	1.4.64	1.11.56	1.3.51		
overpostbud Aksel Viggo Laursen	29.9.00	1.9.49	1.4.46	1.1.35	1.1.32	
— Søren Christian Nielsen	9.6.01	1.4.50	1.4.46	1.12.35	1.12.29	
— Poul Mortensen	2.6.01	1.10.50	1.7.47	1.12.36	1.11.32	
— Gunner Bang	5.9.21	1.8.56	1.10.50	1.12.46		
— Carlo Skou Nielsen	2.4.10	1.11.56	1.4.53	1.11.48	1.12.47	
— Carlo Verner Rahbæk Nielsen	7.11.14	1.9.49	1.12.46	1.12.38	
— Jacob Ingerslev Brixen	30.6.22	1.11.50	1.2.49	1.4.46	
— Niels William Rosendahl Pedersen	13.9.25	1.4.55	1.2.49	1.11.46	
— Niels Egon Pedersen	6.10.26	1.4.55	1.3.49	1.1.48	
— Ejlif Nielsen	23.3.27	1.4.57	1.11.48		
— Jørgen Christian Jensen	29.8.23	1.4.57	1.10.49		
— Viggo Madsen	22.9.27	1.4.64	1.4.51	1.11.50	43/53
— Jens Peder Nielsen	19.12.25	1.4.64	1.1.53	1.2.50	
— Karlo Verner Christensen	4.10.25	1.4.64	1.8.51		
postbud Christen Bang	14.8.26	1.5.52		
— Jens Barner Kudsk	30.3.29	1.11.52		
— Frode Willumsgaard Møller	10.2.27	1.11.54	1.8.52	
overpostbud Knud Knudsen	28.2.22	1.4.64	1.2.60	1.1.49	
postbud Osvald Studsgaard Sørensen	11.2.31	1.9.55		
— Orla Thode Karlsen	22.10.34	1.10.56		
— Kristian Meldgaard Andersen	3.2.33	1.11.55		
— Jens Christian Brixen	13.10.30	1.12.55		
— Svend Aage Larsen	27.4.33	1.5.56		
— Bent Richard Nielsen	7.7.36	1.6.58		
— Aage Lund Hansen	23.12.38	1.4.61		
— Lindhardt Alstrup Jensen	3.6.37	1.5.61		
— Helge Plesner Pedersen	21.4.38	1.11.61		

¹) pakmesterformand 1.12.50, postbudformand 1.4.56. ²) pakmesterformand 1.7.56.

Kontor og personale	Født	I nu- værende stilling	Over- pak- mester	Overpostbud		Postbud	Land- postbud	Fag- prøve
				I	II (postpak- mester)			
(Herning)								
postbud Villy Frank Pedersen.....	22.3.37					1.6.62		
— Peter Krarup.....	12.5.38					1.6.62		
— Jørgen Christian Mortensen.....	5.8.41					1.12.63		
— Jørgen Christian Jensen.....	25.7.40					1.4.63		
— Jens Merrild Mortensen.....	23.9.39					1.5.63		
— Hans Jørgen Jørgensen.....	10.7.39					1.11.65		
— Egon Østergaard Sørensen.....	30.10.39					1.7.63		
— Svend Aage Jul Nielsen.....	25.12.40					1.10.63		
— Erik Nørholm Eriksen.....	12.9.42					1.10.63		
— Ivan Meldgaard Nielsen.....	7.4.39					1.11.63		
— Jørn Kralund.....	16.2.40					1.11.63		
— Johannes Andersen.....	10.9.39					1.12.63		
— Niels Børge Brynningsen.....	5.4.42					1.4.65		
— Niels Mosegaard Vestergaard.....	6.12.43					1.4.65		
— Christian Bundgaard Pedersen.....	10.6.42					1.5.65		
Holstebro:								
postvagtmester Hans Alfred Madsen.....	23.12.03	1.4.63 ¹	1.12.35		1.1.33	45/35
postbudformand Thorvald Nielsen.....	13.3.23	1.4.65	1.6.56		1.7.51	1.12.49	50/51
overpakmester Kaj Egon Nielsen.....	11.6.33	1.4.60		1.12.55	48/59
— Sigfred Henrik August Vilhelm Jensen ..	27.8.22	1.6.61		1.4.46	37/50
— Svend Henning Dreas Lauritsen.....	4.6.35	1.8.62		1.3.58	38/61
kontorpakmester Viggo Alf Bylov Nielsen ..	3.11.05	1.4.58	1.4.54	1.12.46	1.8.44	1.6.38	
— Kaj Kristian Nielsen.....	24.12.23	1.4.62	1.4.57	1.4.51	1.5.47		
— Gerhardt Emil Andersen.....	4.3.28	1.4.64	1.7.52	1.4.49		
overpostbud Søren Christian Pedersen Green	22.6.07	1.6.53	1.4.46	1.4.37	1.6.36	
— Normann Andersen.....	27.12.19	1.2.56	1.4.51	1.1.44		
— Johannes Ferdinand Christensen.....	6.5.12	1.1.53	1.7.46	1.7.37	
— Orla Madsen.....	8.10.24	1.6.53	1.11.47		
— Jens Pedersen.....	20.8.19	1.4.54	1.12.45	1.4.44	
— Oluf Sandager Lauridsen.....	8.7.25	1.3.56	1.5.48		
— Svend Aage Iversen.....	17.4.23	1.4.57	1.5.48		
— Svend Blåsbjerg Madsen.....	9.7.18	1.4.64	1.6.48		
— ² Erik Knud Jensen.....	3.2.23	1.4.64	1.3.50		
— Peder Leonhard Vester.....	9.2.20	1.4.64	1.5.50		
— Leo Justesen.....	22.11.28	1.4.64	1.11.50		
— Karl Wagner Lehmann Pedersen.....	25.8.29	1.4.64	1.11.50		
postbud Erik Madsen.....	31.8.29	1.6.52		
— Karl Børge Kristensen Krog.....	17.8.32	1.1.55		
— Henning Nielsen.....	9.4.32	1.3.56		
— Bent Lauwring Andersen.....	9.6.32	1.6.56		
— Niels Jørgen Hansen.....	30.4.32	1.8.56		
— Aksel Tage Thusgaard.....	20.2.31	1.12.54 ³		
— Peder Kristian Andersen.....	28.9.32	1.8.57	42/62
— Aage Pedersen Hald.....	4.12.31	1.2.60	1.3.57	
— Henning Kristian Nielsen.....	9.3.34	1.9.58		
— Børge Stjernholm.....	3.7.36	1.7.61		
— Jacob Bastrup Pedersen.....	18.3.37	1.7.61		
— Jens Peder Pedersen.....	11.12.37	1.12.61		
— Arne Pedersen.....	29.5.38	1.1.62		
— Aksel Cleman Hansen.....	2.5.39	1.7.62		
— Henning Kjærsgaard Pedersen.....	29.10.37	1.8.62		

¹) pakmesterformand 1.9.45, postbudformand 1.8.46. ²) kontortj. ³) ude af post- og telegrafv. 1.11.60–31.3.63.

Kontor og personale	Født	I nu- værende stilling	Over- pak- mester	Overpostbud		Postbud	Land- postbud	Fag- prøve
				I	II (postpak- mester)			
<i>(Holstebro)</i>								
postbud Flemming Schou Nielsen	24.3.39					1.8.63		
— Knud Kyed Søndergaard	3.9.39					1.8.63		
— Erik Johannes Pedersen	4.9.39					1.8.63		
— Bendt Nielsen	9.12.36					1.10.63		
— Børge Madsen	9.12.37					1.10.63		
— Per Arne Nielsen	18.3.35					1.12.63		
— John Andersen	9.10.37					1.4.64		
— Preben Kviesgaard Poulsen	10.5.39					1.4.64		
— Børge Gamborg	22.5.42					1.12.64		
—*Ejner Tjagvad Madsen	10.4.40					1.7.65		
Horsens:								
postvagtmester Christian Peter Elvin Astorp	26.12.15	1.7.60 ¹	1.6.44		1.1.40	47/43
— Hans Ditlev Lund Jeppesen	27.11.07	1.4.62 ²	1.6.38		1.1.33	40/37
postbudformand Arne Nielsen	23.12.11	1.4.58 ³	1.3.42		1.1.36	40/39
— Erik Jensby	4.2.16	1.4.59 ⁴	1.1.45		1.3.40	51/43
— Frits Reinhardt Rasmussen	8.3.14	1.4.65	1.1.45		1.11.38	48/42
overpakmester Vagn Asperstrand Vestbo ...	19.11.16	1.7.46		1.2.42	48/45
— Jørgen Juul Naugaard	25.2.18	1.7.46		1.3.42	52/45
— Carl Erik Lyngholm Nielsen	14.10.19	1.9.47		1.7.44	41/47
— Albert Christian Hauge Albertsen	6.12.21	1.4.49		1.1.46	40/47
— Frank Brem Sørensen	8.5.24	1.11.51		1.4.46	47/49
— Vagner Dalgaard Nielsen	31.5.21	1.11.52		1.10.50	1.5.46	43/49
— Kurt Kroglund	1.5.26	1.5.65	1.4.64		1.5.51	47/53
kontorpakmester Axel Thorvald Sørensen ..	17.1.00	1.4.58	1.4.47	1.7.29	1.10.27	1.5.23	
— Marius Andreas Olsen	19.8.00	1.4.58	1.4.48	1.8.34	1.6.29	1.4.20 ⁵	
— Christian Oskar Vaupel Rasmussen	23.12.04	1.4.61	1.4.50	1.8.34	1.9.30		
— Holger Mathias Elley	9.9.99	1.4.62	1.12.49	1.8.34	1.7.29		
— Sofus Carstensen	26.5.15	1.4.63	1.1.56	1.12.45	1.6.39		
— Kaj Brøchner Christensen	6.8.18	1.4.63	1.4.50	1.2.48		
— Elo Ejgil Andersen	1.5.23	1.4.64	1.2.56	1.10.48		
— Børge Hass Hansen	8.7.19	1.4.64	1.4.56	1.10.49		
— Anton Ole Herløv	15.11.29	1.4.64	1.2.57	1.3.53		
— Morten Kjeld Sørensen	28.1.27	1.4.65	1.4.64	1.8.54	1.11.51	
— Kjeld Kroglund	11.3.35	1.4.65	1.7.57		
montør (7. lkl.) Svend Elbæk Rasmussen ...	29.1.23	1.4.64	1.2.57 ⁶	1.1.50	1.4.46		
overpostbud Oskar Hansen	4.3.04	1.1.47	1.4.46	1.2.31		
— Ejnar Johansen Skov	9.4.07	1.5.47	1.4.46	1.10.31		
— Hans Andreas Hansen	15.6.07	1.8.47	1.4.46	1.12.35	1.4.30	
— Frede Jensen	5.4.12	1.5.51	1.4.46	1.5.36		
— Viggo Frederiksen	13.4.13	1.4.53	1.4.46	1.5.37		
— Willy Vestergaard	28.3.19	1.4.57	1.5.47	1.7.44		
— Charles Andersen	2.1.20	1.12.46	1.2.44		
— Egon Sigfred Hansen	17.10.19	1.4.48	1.2.45		
— Henry Vinther Christensen	13.9.21	1.4.48	1.10.45		
— Egon Albrektsen	22.12.22	1.5.51	1.4.46		
— Svend Sigersted	16.5.27	1.12.52	1.6.48		
— Olaf Herman Pedersen	27.6.15	1.5.53	1.5.48		
— Henning Lind	21.3.19	1.4.54	1.5.48		
— Alfred Rasmussen	3.6.98	1.4.54	1.2.49	1.1.25	
— Anthony Lykkeberg Laursen	25.3.21	1.6.55	1.10.48		

¹⁾ pakmesterformand 1.10.51, postbudformand 1.4.52. ²⁾ postbudformand 1.10.52. ³⁾ pakmesterformand 1.9.53. ⁴⁾ pakmesterformand 1.10.56. ⁵⁾ telegrafbud. ⁶⁾ montør I.

Kontor og personale	Født	I nu- værende stilling	Over- pak- mester	Overpostbud		Postbud	Land- postbud	Fag- prøve
				I	II (postpak- mester)			
(Horsens)								
overpostbud Robert Haugkrog Jensen.....	5.6.26	1.4.56 ¹	1.1.49		
— Svend Aage Juul Sørensen.....	11.12.21			1.4.64	1.12.48		
— Erik Nielsen Hjorth.....	8.6.24			1.4.64	1.1.49		
— Verner Buch Rasmussen.....	27.7.24			1.4.64	1.2.49		
— Erik Valdemar Petersen.....	9.4.25			1.4.64	1.8.49		
— Anders Gert Thomassen.....	27.11.21			1.4.64	1.11.49		
— Egon Christensen.....	18.6.27			1.4.64	1.11.50		
postbud Bent Vilstrup Kruse.....	2.9.30	1.8.52		
— Bent Anton Bjerløv Rasmussen.....	12.12.31	1.5.54		
— Svend Aage Knudsen.....	2.11.29	1.3.53		
— Erling Hermansen.....	2.3.32	1.4.53		
— Bruno Kristensen.....	4.7.29	1.9.53		
— Benny Preben Jensen.....	5.8.29	1.12.53		
— Kaj Melby Knudsen.....	25.7.32	1.12.56		
— Bent Sørensen.....	28.5.36	1.9.58		
— Egon Arne Vilstrup.....	9.10.37	1.9.59		
— Knud Jørgensen.....	22.2.34	1.2.59		
— Vidar Jul Krag.....	5.1.38	1.6.60		
— Jens Erik Andersen.....	8.1.40	1.5.62		
— Benny Nielsen.....	11.11.40	1.2.63		
— John Wolfgang Sørensen.....	9.12.39	1.4.62		
— Bent Aage Bach.....	2.1.38	1.9.62		
— Alex Jensen.....	25.6.42	1.9.64		
— Hans Christian Larsen Mott.....	17.9.37	1.7.63		
— Arne Søndergaard Blaabjerg.....	18.11.39	1.12.63		
— Erik Mathiasen.....	11.6.41	1.1.64		
— Jørgen Mandrup Paulsen.....	4.1.43	1.5.65		
— Svend Due.....	8.3.43	1.7.65		
— Finn Jakobsen.....	30.3.43	1.7.65		
— Egon Neve.....	28.4.41	1.10.64		
—*Erik Bruun Sørensen.....	30.9.42	1.12.64		
Ikast:								
overpostbud Søren Peter Sølvsten.....	31.12.15	1.6.54	1.1.49	1.12.40	
— Verner Lauridsen.....	24.11.26			1.4.64	1.1.51		
postbud Egon Rohrmann Rasmussen.....	22.9.33	1.6.56		
— Svend Aage Svendsen.....	2.4.28	1.11.60	1.9.53	
— Henning Martin Lund Hansen.....	27.11.34	1.4.61		
— Søren Tom Jensen.....	29.11.39	1.5.63		
— Johannes Kristensen.....	2.5.40	1.4.64		
— Hans Ebbe Tagmos Knudsen.....	16.8.33	1.4.65		
— Ernst Storgaard Jensen.....	25.5.42	1.5.65		
Jelling:								
overpostbud Kristian Marinus Pedersen....	16.3.99	1.4.50	1.2.45	1.5.33	
— Svend Aage Thomsen.....	6.12.26			1.4.64	1.4.50	1.1.50	
Juelsminde:								
overpostbud Karl Rasmus Pedersen.....	16.12.03			1.4.57	1.12.49	1.4.35	
Kjellerup:								
overpostbud Einar Jensen.....	11.12.12			1.4.56	1.4.49	1.2.42	
— Kristian Emanuel Kristensen Dyhr.....	3.5.19	1.4.55	1.4.51	1.2.44

¹) montør I 1.10.–31.10.56.

Kontor og personale	Født	I nu- værende stilling	Over- pak- mester	Overpostbud		Postbud	Land- postbud	Fag- prøve
				I	II (postpak- mester)			
(Kjellerup)								
overpostbud ¹ Karl Overgaard.....	31.10.25			1.4.64		1.7.53	1.5.48	
— Knud Erik Skov.....	13.10.25			1.4.64		1.8.54	1.11.48	
postbud Bent Nørskov.....	6.6.37				1.9.62		
Langå:								
kontorpakmester Christian Carl Andersen..	25.10.98	1.4.58		1.4.52	1.4.46	1.1.36	1.5.25	
overpostbud Aage Thomsen.....	13.10.06		1.12.52	1.7.46	1.10.36	1.12.30	
— Viggo Robert Gaba.....	29.1.15	1.5.52	1.9.47	1.2.39	
— Hans Lauritz Hede.....	9.10.24	1.12.52	1.10.47	1.4.46	
— Axel Gudmund Bach Petersen.....	16.3.26		1.4.64		1.1.53	1.6.47	
— Tage Arendt Bonde.....	1.1.26		1.4.64		1.2.59	1.1.48	
— Kaj Marius Pedersen.....	27.3.24		1.4.64		1.3.62	1.8.48	
postbud Bent Nielsen.....	8.10.37		1.8.65	1.4.64	
—*Flemming Vissing Frederiksen.....	6.6.38		1.8.65		
Nørre Nebel:								
postbud Sigurd Nielsen.....	29.1.39					1.7.64		
Odder:								
overpostbud Harald Jensen.....	17.8.02			1.4.51	1.10.48	1.3.45	1.5.26	
— Peter Thorøe Jepsen.....	30.9.16			1.3.47	1.2.45	1.10.40	
— Hans Nielsen.....	11.3.07			1.5.51	1.9.46	1.7.36	
— Niels Johannes Obenhausen Jakobsen ...	16.4.13			1.4.53	1.11.46	1.4.38	
— Søren Sigvald Olesen.....	4.4.17				1.4.64	1.4.47	1.10.41	
— Svend Aage Møller.....	24.12.12				1.4.64	1.2.50	1.3.39	
— Ejnar Alf Johansen.....	31.10.18				1.4.64	1.6.50	1.3.43	
— Frank Vagn Rosenhøj Jensen.....	16.3.19				1.4.64	1.6.51	1.4.43	
Randers:								
postvagtmester Carl Peter Bramsen.....	28.9.14	1.4.61 ²	1.4.44			1.10.38		38/42
— Jens Arnold Sørensen.....	23.11.05	1.10.62 ³	1.6.36			1.4.31		47/35
postbudformand Søren Anker								
Thomas Karlsen.....	30.1.14	1.10.51 ⁴	1.12.43			1.2.38		42/39
— Kurt Martin Andersen.....	12.2.15	1.10.59 ⁵	1.4.44			1.3.39		40/42
— Jens Arne Kjærsgaard.....	4.12.14	1.11.62	1.10.44			1.5.39		36/42
— Christian Thorkil Møller Jensen.....	1.4.19	1.4.64	1.7.46			1.4.43		54/46
overpakmester Egon Nielsen Hald.....	1.11.18	1.2.47			1.11.42		50/46
— Frank Gyldenløve Clemmensen.....	24.5.19	1.9.47			1.6.43		39/46
— Egon Kurt Adamsen.....	12.6.25	1.12.51			1.2.47		53/49
— Erik Melgård.....	19.3.25	1.4.57			1.9.49		39/51
— Malthé Peter Petersen.....	21.11.29	1.11.59			1.12.50		52/56
— Bernt Hansen.....	8.7.31	1.1.60			1.4.56		38/59
— Folmer Westergaard Jensen.....	8.1.35	1.4.61			1.5.56		52/59
— Svend Erik Horsted Eriksen.....	1.8.35	1.8.62			1.11.56		42/60
— Bent Aunsbjerg.....	6.10.37	1.12.62			1.3.60		45/62
kontorpakmester Harry Dahlsgaard.....	3.6.23	1.4.58	1.6.55	1.12.46	1.4.46		
— Ejler Fredslund Andersen.....	17.6.27	1.4.62	1.7.51	1.8.48		
— Viktor Kristian Jensen.....	7.11.28	1.4.62	1.4.54	1.12.49		
— Harry Mogensen.....	30.1.29	1.4.64	1.6.55	1.3.50		
— Erik Overgaard.....	16.5.33	1.5.64	1.9.55		
montør (7. lkl.) Helmuth Kjærsgaard.....	17.7.15	1.4.63	1.4.56 ⁶	1.4.46	1.1.45	1.12.39	
— (7. lkl.) Peter Jensen.....	27.4.23	1.4.65	1.1.58 ⁷	1.6.50 ⁸			

¹⁾ kontortj. ²⁾ pakmesterformand 1.11.51, postbudformand 1.4.58. ³⁾ postbudformand 1.5.47. ⁴⁾ pakmesterformand 1.10.46. ⁵⁾ pakmesterformand 1.2.56. ⁶⁾ overchauffør, overpostbud I 1.4.53. ⁷⁾ monter I. ⁸⁾ chauffør 1.4.56.

Kontor og personale	Født	I nu- værende stilling	Over- pak- mester	Overpostbud		Postbud	Land- postbud	Fag- prøve
				I	II (postpak- mester)			
<i>(Randers)</i>								
overpostbud Altona Hamilton Andersen ...	4.5.15			1.8.53	1.8.44	1.7.40		
— Karl Magnus Pedersen	9.9.01			1.3.54	1.4.46	1.8.30		
— Gustav Tornau Callesen	26.6.02			1.3.55	1.4.46	1.10.30 ¹		
— Alix Johannes August Hansen	30.4.04			1.6.55	1.4.46	1.5.32		
— Jens Kristian Daugbjerg Christiansen	9.9.08			1.3.56	1.12.46	1.10.35		
— Peter Jensen	18.8.09			1.4.57	1.5.48	1.5.36		
— Erland Aage Svendsen	1.5.19			1.4.58	1.5.48	1.5.43 ³		
— Vilhelm Westergaard Jensen	29.12.18			1.12.44	1.1.43		
— Holger Pedersen	2.7.13			1.10.48	1.5.38		
— Sten Møller Nielsen	7.9.14			1.10.51	1.9.47	1.10.38	
— Poul Riisager Knudsen	28.8.25			1.4.53	1.10.46		
— Svend Aage Møller	10.11.18			1.4.54	1.12.47	1.5.44	
— ³ Holger Bjerregaard Thorsen	6.6.21			1.3.61		1.7.45 ⁴	44/47
— Otto Kjær Laursen	3.9.20			1.3.55	1.12.47	1.10.44	
— Arne Munk Pedersen	25.7.22			1.6.55	1.12.47	1.9.47	
— Jørgen Munk Pedersen	10.4.14			1.3.56	1.9.47	1.12.41	
— Poul Andersen	23.2.22			1.4.56	1.7.50	1.5.46	
— Niels Henning Johansen	3.10.24			1.4.56	1.6.48		
— Søren Møller	6.10.23			1.4.57	1.7.48		
— Vagn Rygaard Mikkelsen	24.10.23			1.4.57	1.7.48		
— Svend Anker Jakobsen	19.9.26			1.9.57	1.8.51		
— Knud Valdemar Sørensen	19.1.24			1.4.64		1.12.48		
— Christian Møller Jensen	27.8.23			1.4.64		1.2.49		
— ³ Mogens Erland Bødker Jørgensen	5.12.30			1.4.64		1.1.52		
postbud Johannes Otto Olsen	24.4.31				1.5.52		
— Sigurd Asger Pedersen	14.4.31				1.5.52		
— Erik Leif Jensen	28.12.29				1.6.52		
— Erik Hermansen	13.10.31				1.11.52		
— Svend Michael Poulsen	24.12.31				1.5.54		
— Henning Rasmussen	5.6.33				1.11.55		
— Kurt Malling	3.8.33				1.9.54		
— Henning Jensen	18.11.34				1.5.57		
— Harry Preben Overvad	21.12.34				1.4.57		
— Hugo Madsen	10.2.35				1.6.57		
— Erik Villiam Mønsen	12.4.35				1.8.57		
— Thorkild Rousing Nielsen	21.11.31				1.5.56		
— Hans Egon Boje	25.2.32				1.7.56		
— Harty Karlsen	27.7.35				1.7.58		
— Egon Christensen	1.11.34				1.8.57 ⁵		
— Niels Jørn Klausen	9.3.37				1.7.59		
— Egon Krogh Jørgensen	8.7.37				1.11.59		
— Jens Marthin Kviesgaard Kristensen	6.12.37				1.6.60		47/64
— Kaj Klaus Knudsen	28.1.38				1.5.60		
— Preben Sørensen	19.2.38				1.6.60		
— Arne Bay Kristensen	22.9.38				1.1.61		
— Leo Alex Nielsen	28.10.38				1.2.61		
— Henning Jensen Møller	2.9.34				1.1.60		
— Ejner Madsen	15.1.39				1.7.61		
— Ole Kahr Madsen	14.5.40				1.9.62		
— Gunnar Hansen	12.5.36				1.8.61		

¹⁾ postpakmester 1.4.–31.10.41. ²⁾ ude af post- og telegrafv. 1.2.–31.12.45. ³⁾ kontortj. ⁴⁾ u.f.nr. 1.10.45–30.6.46, overpakmester 1.9.54–28.2.61. ⁵⁾ u.f.nr. 1.9.63–31.3.64.

Kontor og personale	Født	I nu- værende stilling	Over- pak- mester	Overpostbud		Postbud	Land- postbud	Fag- prøve
				I	II (postpak- mester)			
(Randers)								
postbud Kai Demant Bertelsen	21.10.40				1.4.63		
— Kurt Sørensen	29.11.40				1.3.63		
— Knud Erik Ruders	5.12.40				1.2.63		
— Erik Lundø Nielsen	24.2.41				1.9.63		
— Kjeld Overgaard	12.2.41				1.6.64		
— Wagner Jensen	30.1.42				1.5.64		
— Jan Svendsen	21.3.42				1.7.64		
— Henning Lund Pedersen	17.12.39				1.5.63		
— Niels Erik Christensen	19.12.38				1.6.63		
— Ole Viktor Splidsboel Poulsen	23.8.42				1.12.64		
— Jon Alex Hermansen	24.12.42				1.6.65		
— Kaj Lentz	5.8.38				1.3.64		
— Per Bach	30.9.40				1.3.64		
— Ove Roed Rasmussen	21.4.39				1.4.64		
— Jørgen Wessberg	19.2.39				1.4.64		
— Børge Nielsen	29.12.41				1.4.64		
— Heine Møller	19.5.43				1.8.65		
— Bent Ørum Larsen	9.9.41				1.6.64		
— Jens Thorsen Laursen	5.8.41				1.9.64		
— Johannes Jørgensen	24.3.41				1.10.64		
— Aage Andersen	15.2.42				1.12.64		
— — —								
overchauffør Carlo Houlberg Schnejder	22.3.24				1.10.62 ¹	1.10.49		
— Knud Egon Møller	15.7.28				1.12.63 ²	1.12.50		
— Egon Jensen	7.3.30				1.4.64 ³	1.4.51		
— Jens Christian Hansen	21.10.26				1.4.64 ⁴	1.1.52		
Ringkøbing:								
kontorpakmester Valdemar Bjerregaard								
Lauritsen	1.10.06	1.4.62		1.4.51	1.4.46	1.3.40	1.4.38	
overpostbud Marius Winther Sørensen	10.10.01		1.4.51	1.12.45	1.3.36	1.12.24	
— Helge Møller	17.8.17	1.5.51	1.9.45	1.10.41	
— Jens Peder Hagde	4.6.17	1.5.51	1.10.49	1.10.42	
— Henrik Kristian Flytkjær	3.12.99			1.4.62	1.3.36	1.6.30	
— Harry Flytkjær	1.2.27			1.4.64	1.10.49	1.2.49	
— Frederik Elias Nielsen	12.8.26			1.4.64	1.6.51	1.11.48	
postbud Kristen Hansen	21.1.29	1.4.65	1.8.53	
— Jens Aage Dahl	11.4.31	1.1.62	1.11.53	
— Erik Knudsen	25.6.42	1.11.64		
— Knud Westergaard	1.3.40	1.8.63		
—*Egon Husted	8.5.41	1.5.64		
Ry:								
overpostbud Henning Jensen	15.10.21	1.4.54	1.9.48	1.1.46	
postbud Svend Aage Johansen	4.4.26	1.7.52		
— Ove Bødstrup Rasmussen	1.6.34	1.3.59		
— Bent Leo Rasmussen	3.9.38	1.10.63		
Ryomgård:								
overpostbud Søren Peter Helboe Sejersen	18.1.25				1.4.64	1.11.56	1.3.48	
Rønde:								
postbud Helge Kiil	1.5.29	1.8.53		

¹) overchauffør, overpostbud II 1.9.53, chauffør 1.4.56. ²) overchauffør, chauffør 1.2.58. ³) overchauffør, overpostbud II 1.5.58, chauffør 1.7.61. ⁴) overchauffør, chauffør 1.3.63.

Kontor og personale	Født	I nu- værende stilling	Over- pak- mester	Overpostbud		Postbud	Land- postbud	Fag- prøve
				I	II (postpak- mester)			
Silkeborg:								
postvagtmester Rasmus Peter Nielsen	18.4.98	1.4.58 ¹	1.7.30	1.8.20 ^a	46/29
postbudformand Aksel Wulff Jensen	20.5.13	1.4.61	1.1.44	1.4.42	1.5.38	52/41
— Frederik Johan Mikkelsen	20.9.13	1.4.64	1.7.46	1.5.43	1.10.37	43/42
overpakmester Frits Iversen	5.12.19	1.9.47	1.9.46	1.3.44	49/47
— Curt Ferdinand Johansen	26.9.22	1.9.52	1.5.49	1.4.46	45/50
— Helge Falk Primdahl	8.12.29	1.4.57	1.4.53	44/55
— Niels Friis Jacobsen	3.9.26	1.9.58	1.11.50	1.9.48	41/53
kontorpakmester Viggo Charles Nielsen-								
Hestlund	1.9.99	1.4.58	1.4.44	1.5.35	1.12.28	1.10.20
— Frode Thorkild Elgaard Jessen	23.2.06	1.4.61	1.4.52	1.4.46	1.1.37	1.11.30
— Martin Ankersen	25.2.16	1.4.62	1.10.50	1.6.44	1.3.40
— Alfred Fruerlund	9.9.14	1.4.63	1.4.52	1.9.46	1.10.38
— Herluf Broberg Hejlesen	25.9.21	1.4.65	1.4.64	1.4.49	1.1.47
overpostbud Egon Johan Jens Schuster								
Rasmussen	2.12.02	1.2.50	1.4.46	1.5.30 ^b	1.5.25
— Jens Simmelkjær Jacobsen	8.8.03	1.4.53	1.5.42	1.8.30	1.6.25
— Svend Jørgen Petersen	16.4.12	1.7.49	1.12.38	1.6.36
— ⁴ Verner Henriksen	3.8.16	1.2.50 ^b	1.9.40
— Svend Aage Olesen	15.1.17	1.5.53	1.7.44	1.7.42
— Kaj Henning Jensen	13.12.18	1.5.53	1.11.44	1.1.43
— Aage Møller	8.12.16	1.4.57	1.3.46	1.3.43
— Knud Erik Hansen	1.7.24	1.4.64	1.4.46
— Ejner Enevoldsen	3.11.15	1.4.64	1.9.46	1.6.40
— Poul Egon Johnsen	9.3.26	1.4.64	1.4.47
— Henry Valentin Nielsen	28.9.23	1.4.64	1.12.47	1.10.47
— Anker Ankersen	14.11.02	1.4.62	1.12.48	1.8.26
— Magnus Natanael Frederik Møller	15.11.14	1.4.64	1.4.49	1.12.38
— Herman Bernhard Christensen	29.10.14	1.4.64	1.4.49	1.4.39
— ⁴ Aage Nielsen	8.8.23	1.4.64	1.4.49	1.5.47
— Fredo Frank Greve	21.11.22	1.4.64	1.9.49	1.4.48
— Bent Eilif Pedersen Kryll	26.12.26	1.4.64	1.12.51	1.4.49
— Tage Aagaard	19.11.23	1.4.64	1.8.51
— ⁴ Jens Egon Holmgaard	11.11.25	1.4.64	1.5.54	1.11.50
postbud Arne Andersen	19.7.30	1.1.53
overpostbud Elith Erhard Kramer Johansen	17.4.28	1.5.64	1.7.58	1.5.49
— Knud Bødskov Andersen	22.10.26	1.4.64	1.7.58	1.5.51
— Svend Erik Sørensen	4.1.30	1.4.64	1.10.58	1.10.51
postbud Jørgen Ludvig Laursen	4.3.34	1.8.56
— Egon Berval Pedersen	6.2.27	1.7.58	1.8.52
— Leif Erik Nielsen	28.9.34	1.8.56
overpostbud ⁴ Kaj Lykke Pedersen	22.7.27	1.4.64	1.5.60	1.2.52
postbud Henning Olesen	13.4.34	1.9.58
— Jens Christian Jensen	5.5.37	1.3.62
— Ivan Lundkvist Espersen	9.2.38	1.3.62
— Henning Leisgaard	17.8.39	1.3.63	1.4.62	42/64
— Leif Stenggaard Hansen	29.12.37	1.5.62
— Villy Mikkelsen	25.9.41	1.8.64
— Kaj Larsen	14.5.39	1.6.63
— Frank Højer Kristensen	21.5.40	1.6.63
— Leif Pedersen	8.6.37	1.6.63
— Vagn Lemming Overgaard	9.4.40	1.7.63
— Christian Schrøder	23.7.39	1.7.63

¹) postbudformand 1.10.46. ²) ude af postv. 1.5.21–31.5.23³, landpostbud 1.6.23–30.4.25. ³) postpakmester 1.3.38–30.4.42. ⁴) kontortj.

⁵) ude af post- og telegrafv. 1.4.60–28.2.62.

Kontor og personale	Født	I nu- værende stilling	Over- pak- mester	Overpostbud		Postbud	Land- postbud	Fag- prøve
				I	II (postpak- mester)			
<i>(Silkeborg)</i>								
postbud Søren Overgaard Haarup	31.1.41					1.12.64		
—*Knud Lykke Kjeldgaard	16.1.44					1.11.65		
—*Knud Overgaard Nielsen	14.11.40					1.3.65		
—*Frits Kaalund	3.2.40					1.8.65		
Skanderborg:								
postbudformand Svend Aage Jakobsen	5.12.13	1.4.63	1.10.43			1.11.41	1.1.38	40/41
kontorpakmester Holger Rødlev Nielsen ...	3.8.14	1.4.62			1.12.54	1.4.46	1.8.41	1.6.40
— Richard Hedeman Sørensen	29.3.05	1.4.63				1.12.53	1.10.46	1.6.32
— Thomas Christian Thomsen	27.4.24	1.6.65				1.12.54	1.11.48	
overpostbud Edvin Schjødt	2.10.02				1.7.54	1.6.47	1.10.43	1.6.25
— Viggo Børge Pedersen	13.9.21					1.8.54	1.5.47	1.10.45
— Halvor Sønderkov Mikkelsen	20.9.99				1.4.62		1.3.48	1.12.29
— Villum Secher Rasmussen	27.4.23				1.4.64		1.4.49	1.1.48
— Alfred Sørensen	12.6.22				1.4.64		1.8.49	1.8.48
— ¹ Henning Andreas Andersen	25.7.27				1.4.64		1.12.50	1.10.48
— ¹ Aage Møller Pedersen	4.9.28				1.4.64		1.12.53	1.1.50
postbud Per Laurits Pedersen	14.5.30						1.12.54	1.4.53
— Vagner Kjeldsen	8.3.31						1.12.55	
— Ove Ifversen Olesen	29.8.29						1.7.57	1.1.55
— Geert Bøgehaug Eriksen	17.12.29						1.9.60	1.4.55
— Carlo Christensen	29.10.32						1.2.61	1.5.57
— Tage Bech Jensen	15.5.35						1.6.62	1.3.60
— Hilmar Thorvaldsen	12.7.37						1.8.61	1.1.61
—*Ove Poulsen	18.10.41						1.8.65	
Skjern:								
overpostbud ¹ Paul Ivan Mikkelsen	27.6.12				1.4.55	1.9.52	1.4.41	
— Niels Børge Moelsby	8.5.15				1.2.55 ^a	1.4.46	1.6.39 ^b	
— Jens Edvard Kirk	18.7.07					1.2.54	1.9.46	1.9.36
— Jens Arnholdt Laursen	1.6.18					1.4.55	1.11.47	1.6.42
— Peter Laursen	24.3.22				1.4.64		1.9.50	1.11.46
— Kristen Nørmark	9.5.26				1.4.64		1.8.58	1.6.51
postbud Henning Bæk Vestergaard	11.9.33						1.5.63	1.6.58
— Børge Villiam Jensen	2.2.39						1.11.63	
— Karl Erik Iversen	7.2.41						1.1.65	
Tarm:								
overpostbud Christen Arne Christensen ...	10.2.12					1.2.50	1.11.48	1.9.37
— Jens Emil Jensen	13.1.14				1.4.64		1.10.49	1.1.42
postbud Hans Christian Jepsen	5.9.30						1.11.55	
Tørring:								
overpostbud Alfred Pedersen Uldum	11.10.00					1.4.57	1.4.30	1.10.25
— Jens Herluf Peder Jensen	20.9.14				1.4.64		1.6.62	1.6.39
Ulf borg:								
overpostbud Henning Hansen	1.8.23				1.4.64		1.10.57	1.3.49
postbud Andreas Christensen	30.4.25						1.5.61	1.5.54
Varde:								
postbudformand Ove Pedersen	27.2.16	1.4.65	1.12.49				1.5.48	1.3.40
overpakmester Svend Henry Rotbøl	21.7.23		1.10.56				1.9.48	41/54
kontorpakmester Arne Thorsen Hansen ...	25.11.24	1.4.63				1.6.55	1.11.49	

¹) kontortj. ²) u.f.nr. 1.2.63–31.1.65. ³) u.f.nr. 1.3.–31.10.45.

Kontor og personale	Født	I nu- værende stilling	Over- pak- mester	Overpostbud		Postbud	Land- postbud	Fag- prøve
				I	II (postpak- mester)			
<i>(Varde)</i>								
kontorpakmester Anders Noe.....	22.4.28	1.4.64		1.3.58	1.12.53	1.4.53	
overpostbud Aksel Frederiksen.....	20.12.20	1.5.56	1.1.45		
— Egon Deleuran Hansen.....	3.3.25			1.4.64	1.1.55	1.6.50	
— ¹ Georg Leonhard Kragelund Olesen.....	6.9.24			1.4.64	1.12.56	1.12.49	
postbud Bent Lyhne.....	26.1.32	1.7.55	1.6.55	
— Aage Hermansen.....	30.9.31	1.12.56		
— Flemming Nielsen.....	22.5.33	1.5.58		
— Vagn Aage Zielke.....	11.10.33	1.11.58		
— Carl Jørgen Lyhne.....	26.1.36	1.8.60		
— Gert Leth Kristensen.....	23.6.37	1.3.61		
— Erik Hansen.....	26.5.40	1.3.63		
— Gunnar Leth Hansen.....	20.2.38	1.9.63		
— Marius Viktor Pedersen.....	29.9.40	1.9.63		
— Jørgen Nielsen.....	15.5.41	1.3.64		
—*Frede Horsbøl.....	23.2.40	1.7.64		
Vejle:								
postvagtmester Johannes Barsøe.....	29.7.01	1.5.57 ²	1.3.30			1.4.28	1.4.20 ³	40/29
postbudformand Alfred Emil Damgaard Hansen.....	7.8.14	1.6.57	1.7.44			1.3.40	43/42
— Frank Lundsteen.....	19.11.10	1.4.59 ⁴	1.11.42			1.4.38	1.11.36	35/40
overpakmester Gustav Frederik Villiam Hansen.....	6.3.16	1.7.46			1.4.40	47/43
— Otto Larsen.....	22.8.14	1.4.47			1.9.38	37/41
— Aage Ejnar Frydensberg Seidelin.....	10.3.18	1.2.49			1.4.42	45/47
— Svend Aage Hansen.....	8.5.21	1.12.49			1.6.45	36/48
— Bent Christensen.....	19.9.26	1.9.53			1.10.47	45/51
— Niels Erling Pedersen.....	11.12.33	1.1.60			1.4.56	45/59
— Poul Juncker.....	12.1.34	1.1.60			1.5.58	50/59
kontorpakmester Holger Vilhelm Svensson.....	24.3.16	1.4.61	1.2.53	1.4.45	1.4.40		
— Aksel Harry Nielsen.....	27.3.14	1.4.62	1.4.56	1.3.47	1.3.46	1.7.39	
— Ole Henrik Nielsen.....	25.3.22	1.4.63	1.10.57	1.6.48	1.4.46		
— Erik Nielsen.....	15.12.23	1.4.63	1.4.56	1.6.49		
— Gunnar Hansen.....	21.6.29	1.4.64	1.7.50		
— Børge Thorkild Hansen.....	18.12.24	1.4.65	1.10.57	1.12.48 ⁵		
— Aksel Valdemar Jensen.....	18.1.33	1.4.65	1.12.54		
— Leif Panduro Nielsen.....	29.9.35	1.4.65	1.3.58		
overmontør (7.lkl.)JohannesAdolf Andersen.....	27.6.03	1.4.62	1.7.32 ⁶			
overpostbud Robert Isak Nielsen.....	18.12.00	1.9.50	1.7.43	1.7.32	1.12.23	
— Kaj Oluf Madsen.....	25.12.05	1.6.51	1.4.46	1.4.34		
— Fridtjof Evin Nielsen.....	8.1.16	1.2.53	1.4.46	1.3.40		
— Søren Andersen.....	4.12.05	1.5.56	1.4.46	1.1.36		
— Carlo Vestergaard Jensen.....	5.4.21	1.6.48	1.5.45		
— Helge Jensen.....	18.5.21	1.6.48	1.6.45		
— Karlo Marinus Bundgaard.....	12.2.14	1.10.50	1.3.46	1.6.38	
— Kurt Petersen.....	27.2.23	1.4.51	1.4.46		
— Egon Hansen.....	2.6.22	1.6.51	1.4.46		
— Harry Vilhelm Kryger.....	3.8.08	1.8.52	1.8.46	1.7.41	
— Erik Thorup Pedersen.....	11.11.26	1.3.53	1.12.47		
— Henning Pedersen.....	13.9.24	1.4.57	1.4.47		
— Karl Anker Eskildsen.....	1.4.20	1.8.57	1.11.49		

¹) kontortj. ²) postbudformand 1.4.44. ³) telegrafbud. ⁴) pakmesterformand 1.6.57. ⁵) u.f.nr. 1.12.50–30.11.51. ⁶) montør I, maskinpasser II 1.9.26.

Kontor og personale	Født	I nu-værende stilling	Overpakmester	Overpostbud		Postbud	Landpostbud	Fagprøve
				I	II (postpakmester)			
<i>(Vejle)</i>								
overpostbud Gunnar Theodor Munk.....	15.7.27			1.3.58 ¹	1.11.51		
— Otto Oluf Olsen.....	11.1.30				1.4.64	1.2.51		
— Kurt Dahse Glentbæk.....	27.1.30				1.4.64	1.2.51		
— Svend Freddy Gillstedt.....	26.7.22				1.4.64	1.8.57	1.12.46	
postbud Svend Børge Laursen.....	15.5.31				1.6.52		
— Robert Aage Nielsen.....	14.1.29				1.8.53		
— Jørgen Jensen.....	12.3.33				1.8.55		
— Henning Kammergaard.....	6.5.33				1.12.55		
— Gunnar Schmidt.....	24.12.26				1.6.54		
— Orla Jørgensen.....	11.7.34				1.11.56		
— Aage Emanuel Nielsen.....	18.12.31				1.10.55		
— Erling Sørensen.....	26.3.35				1.7.57		
— Bent Kristensen Fousing.....	18.1.35				1.6.56		
— Gunnar Dam Jensen.....	15.9.35				1.1.58		
— Viggo Vandal Laursen.....	7.2.30				1.7.61	1.1.55	
— Bent Jaques Hansen.....	10.2.37				1.5.59	48/63
— Svend Erik Dupont.....	25.8.37				1.2.60		
— Jens Vigant Ryborg.....	30.9.37				1.1.60		
— Jørgen Drachmann.....	18.1.38				1.7.60		
— Ole Christoffersen.....	8.1.40				1.8.62		
— Kristian Møjberg Kristensen.....	28.11.37				1.12.61		
— John Munkholm Bertelsen.....	13.4.41				1.9.63		
— Poul Erik Vejlgård Jørgensen.....	28.5.41				1.10.63		
— Anders Hundsdahl.....	24.11.39				1.3.63		
— Jem Vedsted.....	4.4.42				1.9.64		
— Preben Aage Jensen.....	18.11.40				1.5.63		
—*Henry Hjulmand Jensen.....	22.9.41				1.12.64		46/65
—*Uffe Nielsen.....	8.9.42				1.1.65		
—*Bent Meldgaard Christensen.....	14.1.39				1.11.63		
—*Erik Hougaard.....	30.7.43				1.11.65		
—*Poul Petersen.....	7.5.44				1.7.65		
Ølgod:								
overpostbud Ejnar Thorvald Jensen.....	1.1.04			1.4.46	1.10.34	1.6.34	
— Harry Grummesgaard.....	25.11.15				1.4.64	1.1.40 ²		
postbud Ivar Herluf Haahr Mortensen.....	11.1.38				1.7.64		
Ørsted:								
overpostbud Henry Christensen.....	8.6.23				1.4.64	1.2.56	1.5.48	
Århus:								
postvagtimester Sigvald Olesen, R.....	10.12.01	1.4.43	1.1.37		1.6.29	47/30
— Einar Hornbæk Rasmussen.....	12.3.01	1.7.58 ³	1.12.36		1.11.28	46/30
— Erhardt Christian Holger Lassen.....	6.10.06	1.9.61 ⁴	1.5.37		1.6.31	43/34
— Karl August Kjeldmand.....	7.8.01	1.4.62 ⁵	1.9.35		1.4.31	1.9.23	39/30
— Ivert Christian Tage Kalby.....	26.9.13	1.4.62 ⁶	1.5.44		1.9.38	1.10.37	50/42
— Holger Fischer Nielsen.....	3.2.14	1.4.62 ⁷	1.10.45		1.3.38	37/43
— Jens Kai Gaardbo.....	8.6.20	1.10.62 ⁸	1.2.47		1.7.44	54/46
— Hartvig Hovgaard Christiansen.....	30.8.14	1.4.63 ⁹	1.9.45		1.9.38	43/44
— Walther Leo Byriel.....	1.8.13	1.4.65 ¹⁰	1.11.42		1.9.37	38/40

¹⁾ u.f.nr. 1.7.–31.10.58. ²⁾ u.f.nr. 1.10.45–31.1.46, overpostbud II 1.4.46, overpostbud I 1.4.54–31.5.55. ³⁾ pakmesterformand 1.4.49, postbudformand 1.10.50. ⁴⁾ pakmesterformand 1.11.50, postbudformand 1.5.53. ⁵⁾ postbudformand 1.1.48. ⁶⁾ pakmesterformand 1.1.52, postbudformand 1.4.54. ⁷⁾ pakmesterformand 1.4.53, postbudformand 1.10.56. ⁸⁾ pakmesterformand 1.7.56, postbudformand 1.4.58. ⁹⁾ pakmesterformand 1.7.53, postbudformand 1.11.56. ¹⁰⁾ pakmesterformand 1.11.50, postbudformand 1.7.58.

Kontor og personale	Født	I nu- værende stilling	Over- pak- mester	Overpostbud		Postbud	Land- postbud	Fag- prøve
				I	II (postpak- mester)			
<i>(Århus)</i>								
postvagtimester Hans Christian Jensen	30.9.14	1.4.65 ¹	1.11.45		1.10.38	38/44
postbudformand Ejnar Rasmus Frederiksen	20.8.00	1.4.47	1.12.34		1.4.26	47/30
— Harald Madsen	28.8.13	1.4.62 ²	1.3.43		1.6.39	1.9.37	39/41
— Poul Verner Rasmussen	15.3.20	1.4.62	1.2.48		1.5.44	1.4.44	41/47
— Hans Christian Elmstrøm Larsen	6.10.17	1.11.62 ³	1.7.46		1.11.41	47/45
— Pauli Andreassen	20.7.18	1.4.65	1.9.47		1.8.42	36/46
— Harald Meldgaard Mikkelsen	28.3.20	1.5.65	1.9.47		1.3.45	45/46
mekaniker (10. lkl.) Villy Nielsen	24.4.22	1.6.64	1.4.61 ⁴	1.11.57 ⁵	1.4.46	
overpakmester Kristian Børge Eibner	13.3.06	1.7.37		1.4.31	36/36
— Jeppe Ebbesen Tanggaard	15.11.13	1.4.44		1.12.37	47/39
— Carl Henry Fogt Jensen	19.10.21	1.2.51		1.11.45	49/49
— Niels Holm Olesen	8.11.24	1.4.51		1.4.46	53/50
— Ove Jensen	8.8.25	1.4.51		1.9.46	51/50
— Leo Georg Hansen	15.4.26	1.1.52		1.5.47	40/50
— Viktor Johannes Sørensen	19.10.22	1.4.53		1.3.50	1.10.46	36/49
— Svend Aage Eriksen	17.6.23	1.12.54		1.7.48	39/49
— Eigil Ranegaard	9.6.23	1.5.55		1.11.48	39/50
— Poul Henning Ostenfeldt Petersen	1.3.28	1.9.55		1.3.49	45/53
— Alex Poul Erik Jensen	16.6.28	1.4.57		1.7.49	48/52
— Erling Holm	23.5.29	1.4.57		1.6.50	53/56
— Svend Aage Holme Pedersen	4.8.30	1.9.58		1.9.51 ⁶	51/57
— Jens Fisker	8.11.28	1.2.59		1.5.54	1.12.49	39/53
— Ole Geert Krogsbæk Mathiasen	19.8.32	1.2.59		1.9.53	46/56
— Henning Iisager Sørensen	8.3.29	1.6.59 ⁷		1.4.50	37/56
— Svend Erik Laursen	25.1.32	1.9.60		1.3.53	37/59
— Viggo Jensen Krog	3.3.34	1.12.60		1.5.58	49/60
— Bent Nielsen	6.9.33	1.12.61		1.10.54	36/58
— Knud Aage Hansen	29.5.30	1.12.61		1.5.55	47/57
— Jens Kristian Nikolajsen	3.11.34	1.12.61		1.3.57	45/60
— Jens Bækgaard	11.11.34	1.12.61		1.3.57	49/60
— Robert Teglgård Eriksen	30.7.36	1.12.61		1.10.59	39/61
— Arne Bomholdt Toft	27.11.35	1.12.61		1.6.60	49/61
— Ivan Horn Timmermann	20.8.35	1.8.62		1.2.58	49/60
— Kurt Andersen	19.11.35	1.9.62		1.5.58	46/62
— Finn Teinborg	8.2.34	1.9.62		1.4.58	43/62
— Niels Christian Arildsen	17.2.35	1.9.62		1.5.59	48/61
— Torben Küllerich	3.1.36	1.12.62		1.9.60	47/62
— Finn Dalsgaard Laursen	24.4.36	1.12.62		1.4.61	51/62
— Freddy Larsen	18.2.38	1.9.63		1.6.60	38/63
— Karsten Wendelboe Asmussen	4.3.40	1.6.64		1.7.62	46/63
— Jens Anker Petersen	13.4.40	1.6.64		1.8.62	43/63
— John Ib Laursen	4.12.36	1.10.64		1.4.59	43/64
— Karl Erik Pedersen	2.11.38	1.1.65		1.4.62	46/63
—*John Erling Munck Nielsen	14.7.37	1.4.65		1.4.62	51/63
—*Ove Fonseca Holmene	23.2.38	1.4.65		1.7.62	49/63
—*Anders Karl Andersen	3.4.37	1.4.65		1.2.63	47/64
—*Karl Aage Ramsdahl	11.7.37	1.10.65		1.12.61	1.2.61	44/65
kontorpakmester Valdemar Sigfred Timmermann	29.1.07	1.4.58	1.4.48	1.3.41	1.5.32	
— Hans Peder Gurholdt	14.9.06	1.4.58	1.4.49	1.7.42	1.1.33		
— Hans Ove Nielsen	4.11.08	1.4.60	1.4.51	1.10.44	1.9.38	1.3.36	

¹) pakmesterformand 1.4.54, postbudformand 1.10.61. ²) pakmesterformand 1.10.56. ³) pakmesterformand 1.11.56. ⁴) mekaniker i 7. lkl. ⁵) montør II, overpostbud II 1.7.50. ⁶) u.f.nr. 1.5.-30.9.55. ⁷) u.f.nr. 1.4.64-28.2.65.

Kontor og personale	Født	I nu-værende stilling	Overpakmester	Overpostbud		Postbud	Landpostbud	Fagprøve
				I	II (postpakmester)			
<i>(Århus)</i>								
kontorpakmester Kai Henry Sørensen.....	20.1.14	1.4.61		1.11.51	1.4.44	1.2.38		
— Kaj Stein Schmidt.....	25.8.15	1.4.61		1.4.52	1.12.45	1.9.39		
— Vagn Aage Kjær.....	30.4.18	1.5.61		1.5.55	1.7.48	1.5.42		
— Ernst Laustsen.....	14.12.17	1.4.62		1.4.55	1.11.46	1.1.42		
— Johannes Petersen Baskjær.....	31.12.18	1.4.62		1.4.56	1.12.48	1.1.43		
— Louis Henry Goos Bahnson.....	10.10.12	1.4.62		1.5.56	1.11.49	1.9.46	1.11.36	
— Ernst Gudmund Rasmussen.....	28.8.22	1.4.62		1.2.57	1.5.50	1.4.46		
— Henry Hektor Olsen.....	23.11.22	1.4.62		1.4.57	1.5.53	1.9.47		
— Harald Kristian Danielsen.....	11.2.12	1.4.62		1.7.54	1.10.48		
— Poul Erik Knudsen.....	18.1.23	1.5.62		1.5.55	1.4.46 ¹		
— Jens Anton Poulsen.....	8.12.18	1.9.62		1.6.55	1.10.48		
— Lindhard Ryom.....	4.12.22	1.4.63		1.5.56	1.10.48		
— Hans Jørgen Vorning Sørensen.....	2.9.27	1.4.63		1.3.57	1.8.49		
— Knud Vilhelm Gregersen.....	7.3.24	1.4.63		1.5.51	1.11.48	
— Adolf Christiansen.....	17.4.31	1.4.63		1.5.52		
— Ove Bolhøj.....	1.9.30	1.4.63		1.7.52		
— Knud Jensen.....	25.7.32	1.4.64		1.5.55		
— Anton Andersen.....	8.9.31	1.4.64		1.5.56		
— Arne Kallehauge.....	6.5.32	1.4.64		1.5.56		
— Jens Erik Jensen.....	4.8.32	1.5.64		1.5.56		
— Willy Axel Ammitzbøl Sørensen.....	25.7.19	1.7.64		1.4.64	1.5.48 ²		
— Børge Sander Jensen.....	7.6.34	1.7.64		1.6.56		
— John Hardy Hansen.....	12.2.36	1.4.65		1.6.58		
— Erling Bakmann Jensen.....	2.7.36	1.4.65		1.12.58		
— Willy Just Sørensen.....	25.12.36	1.4.65		1.4.59		
mekaniker (7. lkl.) — —								
montør (7. lkl.) Hans Peter Rasmus Jensen..	22.4.33	1.4.65		1.3.58		
overpostbud Christian Mikkelsen.....	7.11.99		1.4.43	1.6.28		
— Gotfred Peter Jensen.....	2.2.99		1.4.44	1.6.30		
— Jens Jensen Kaalby.....	18.6.99		1.10.46	1.4.46	1.1.30		
— Herluf Biltzing Klausen.....	7.8.07		1.12.46	1.4.46	1.5.32		
— Svend Aage Pedersen.....	6.10.01		1.4.47	1.2.38	1.1.30		
— Carl Otto Møller Andersen.....	20.6.05		1.4.47	1.4.46	1.3.33		
— Hans Rikard Andersen.....	5.12.07		1.8.47	1.4.46	1.12.32		
— ³ Carl Christian Rasmussen.....	21.4.01		1.4.48	1.5.43 ⁴	1.7.26		
— Oskar Sigvald Steen.....	26.4.07		1.11.48	1.4.46	1.4.33		
— Axel Sofus Thomsen.....	13.10.06		1.4.49	1.5.39	1.8.30		
— Einar Immanuel Borges.....	16.2.00		1.4.49	1.5.40	1.6.29		
— Anton Møller Hansen.....	10.9.99		1.6.49	1.6.41	1.6.30		
— Kjeld Peter Jensen Hinge.....	7.12.12		1.4.50	1.8.43	1.1.37		
— Erik Haffner Laurits Pedersen.....	2.10.11		1.4.50	1.4.46	1.11.35		
— Viggo Rasmussen.....	17.7.00		1.4.50	1.4.46	1.5.36		
— Robert Hannibal Carl Vilhelm Tandskov Nielsen.....	10.3.07		1.12.55 ⁵	1.6.41	1.7.31		
— Knud Larsen.....	3.7.14		1.1.51	1.4.44	1.8.38		
— Acton Pauli Johannes Jensen.....	18.10.03		1.1.51	1.5.50	1.12.43	1.8.24	
— Bjørn Wind-Larsen.....	18.11.98		1.1.48 ⁶	1.4.46	1.4.28	1.4.20 ⁷	
— Carl Leo Stitz Nielsen.....	5.6.14		1.12.52	1.4.44 ⁸	1.10.38		
— Carl Eigil Christensen.....	20.6.16		1.4.53	1.2.52 ⁹	1.3.40		
— Harald Christian Jacobsen.....	26.3.15		1.4.53	1.4.45	1.4.39		
— Kai Robert Blom.....	19.12.17		1.5.60 ¹⁰	1.1.42		

¹⁾ overpostbud II 1.11.49–31.5.51. ²⁾ u.f.nr. 1.5.54–30.4.55. ³⁾ kontortj. ⁴⁾ chauffør 1.4.38. ⁵⁾ chauffør 1.7.43, overchauffør 1.5.50.

⁶⁾ overpostbud II 1.2.51–31.1.52. ⁷⁾ telegrafbud. ⁸⁾ chauffør. ⁹⁾ chauffør 1.9.44. ¹⁰⁾ chauffør 1.11.46, overchauffør 1.2.54.

Kontor og personale	Født	I nu- værende stilling	Over- pak- mester	Overpostbud		Postbud	Land- postbud	Fag- prøve
				I	II (postpak- mester)			
<i>(Århus)</i>								
overpostbud Svend Olaf Rosenvinge Lundbye	7.10.15			1.5.54	1.4.45	1.11.39		
— Rudolf Jensen.....	1.1.12			1.7.54	1.4.46	1.10.36		
— Bjarnold Didrichs Baumann Hermansen.	11.10.15			1.4.55	1.4.46	1.11.39		
— Laurids Sigfred Gammelgaard.....	11.9.15			1.4.55	1.4.46	1.4.40		
— Erik Valdemar Hansen.....	6.8.16			1.4.55	1.4.46	1.9.40		
— Tage Valdemar Pedersen.....	21.10.14			1.8.55	1.4.44	1.6.39		
— Harald Knudsen.....	21.8.16			1.2.56	1.4.46	1.9.40		
— Carl Peter Heinrich Pytlick.....	6.9.99			1.4.56	1.5.53	1.3.49	1.9.39	
— Aage Peter Christiansen.....	14.7.16			1.1.57	1.11.46	1.11.40		
— Nikolai Jürgen Petersen.....	12.12.16			1.4.57	1.11.46	1.2.41		
— Georg Christensen.....	16.3.18			1.4.57	1.11.46	1.4.42		
— Poul Erik Tornberg.....	31.1.17			1.4.57	1.4.47	1.4.42		
— Kaj Fischer Nielsen.....	29.12.16			1.4.57	1.5.47	1.1.42		
— Kristen Andersen.....	1.9.15			1.4.57	1.7.47	1.3.43	1.3.40	
— Georg Willy Thyrgod Christiansen.....	22.2.17			1.4.57	1.8.47 ¹	1.4.42		
— Ove Niels Christian Sørensen.....	27.12.23			1.4.57	1.4.52	1.4.46		
— Kaj Møller.....	21.7.24			1.6.57	1.5.53	1.4.46		
— Vilhelm Larsen.....	5.3.24			1.6.57	1.6.53	1.8.48		
— Gunnar Aksel Clausen.....	16.4.18			1.11.57	1.12.47	1.5.42		
— Gunnar Børge Haslev.....	24.12.11			1.4.58	1.4.48	1.9.38		
— Ejvind Mondrup Jensen.....	21.4.16			1.5.58	1.4.48 ²	1.5.43	1.7.40	
— ³ Ingvar Mikael Jørgensen.....	11.2.01			1.1.41 ⁴	1.11.28		
— Niels Bøgh Carstensen.....	8.3.16			1.3.49	1.8.42	1.4.40	
— Knud Christian Hougaard Nielsen.....	15.1.18			1.4.49	1.4.42		
— Arno Georg Adolf Møller.....	25.12.18			1.4.49	1.1.43		
— William Charley Morgan.....	2.2.18			1.10.63 ⁵	1.5.42		
— Egon Bolhøj.....	26.7.18			1.5.50	1.8.42		
— Børge Christensen.....	7.4.14			1.5.50	1.5.43 ⁶	1.7.38	
— ³ Niels Nielsen.....	14.2.17			1.10.55 ⁷	1.2.42 ⁸		
— Peter Andersen.....	8.8.15			1.9.50	1.10.43	1.8.40	
— Aage Harrits Knudsgaard.....	11.8.16			1.6.51	1.5.41 ⁹		
— Rudolph Stein Schmidt.....	1.3.20			1.6.51	1.11.49	1.1.45	
— Harry Thomas Peder Pedersen.....	16.1.20			1.3.52	1.2.44		
— Johannes Viggo Valdemar Højsgaard....	10.7.13			1.12.52	1.5.48	1.10.40	
— Anders Frandsen.....	5.2.11			1.5.53	1.12.43	1.10.36	
— Vilhelm Jensen.....	24.2.20			1.5.53	1.3.44		
— Erik Gerner Magnus.....	2.1.21			1.5.53	1.2.45		
— Villy Rasmussen.....	15.8.18			1.8.65 ¹⁰	1.1.48		
— Villy Christensen.....	24.8.21			1.8.54	1.9.45		
— Knud Erik Pedersen.....	11.11.21			1.4.55	1.12.45		
— Knud Sørensen.....	11.11.20			1.4.55	1.12.45		
— Kaj Rasmussen.....	3.11.14			1.4.55	1.3.46	1.2.39	
— Preben Donald Jensen.....	31.7.24			1.3.56	1.4.46		
— Henry Jens Nicolai Østenfeld.....	3.10.21			1.4.56	1.11.45		
— Svend Erik Christensen.....	17.12.21			1.4.56	1.5.46		
— Gunnar Laursen.....	30.1.24			1.4.56	1.5.46		
— Knud Aage Jensen.....	19.1.22			1.4.56	1.5.48	1.8.47	
— Kaj Christensen.....	30.6.24			1.5.56	1.11.48		
— Henning Thyge Pommerencke Kunckel.	30.3.23			1.3.57	1.6.46		

¹) u.f.nr. 1.11–30.11.51. ²) chauffør 1.3.54–31.1.57. ³) kontortj. ⁴) overpostbud (overpostbud I) 1.2.46–28.2.49. ⁵) overpostbud 1.7.49, chauffør 1.2.57, overchauffør 1.4.62. ⁶) overpostbud II 1.4.47–30.9.49. ⁷) chauffør 1.6.50. ⁸) u.f.nr. 1.5.43–30.4.44. ⁹) overpostbud II 1.12.46–31.10.47. ¹⁰) overpostbud II 1.4.54, chauffør 1.4.57, overchauffør 1.4.62.

Kontor og personale	Født	I nuværende stilling	Overpakmester	Overpostbud		Postbud	Landpostbud	Fagprøve
				I	II (postpakmester)			
<i>(Århus)</i>								
overpostbud Gunnar Gregers Hansen.....	6.7.25		1.4.57	1.8.46		
— Jørgen Vang.....	18.1.26		1.4.57	1.2.47		
— Poul Henning Mogensen.....	1.4.26		1.4.57	1.5.47		
— Poul Brøgger.....	19.10.20		1.4.57	1.7.47	1.10.45	
— Asger Clausen.....	14.2.23		1.4.57	1.8.47		
— Jens Nielsen.....	21.3.12		1.4.57	1.1.48		
— Villy Johansen Michelsen.....	30.1.21		1.4.57	1.1.48		
— ¹ Jens Jakob Madsen.....	15.6.19		1.9.57 ²	1.1.48		
— Kristian Boe Christensen.....	28.6.23		1.11.57	1.6.48		
— Peter Gunnar Jokumsen.....	19.8.26		1.4.58	1.1.48		
— Erik Bøgh Nielsen.....	2.12.24		1.5.58	1.11.48		
— Anton Peter Nielsen.....	4.11.04		1.4.64		1.8.39 ³	1.11.33	
— Niels Emanuel Bak.....	9.3.20		1.4.62		1.4.44 ⁴		
— William Frandsen.....	7.5.25		1.4.64		1.2.48 ⁵		
— Carl Gustav Knudsen.....	16.1.16		1.4.64		1.2.48		
— Carl Ove Andersen.....	5.12.23		1.4.64		1.3.48		
— Leif Thorbjørn Sloth Kristensen.....	11.7.23		1.4.64		1.10.48	1.10.46	
— Edvard Kristian Johannesen.....	17.6.27		1.4.64		1.7.48		
— Svend Erik Notler.....	3.5.19		1.4.64		1.8.48		
— ¹ Ove Svenningsen.....	7.9.22		1.4.64		1.9.48		
— Georg Carl Edvard Baumann Hermansen	23.3.10		1.4.64		1.10.48		
— ¹ Alfred Peter Pedersen.....	8.1.11		1.4.64		1.10.48		
— Mikkel Kruse.....	5.12.11		1.4.64		1.10.48		
— Kaj Isidor Hansen.....	31.12.11		1.4.64		1.10.48		
— Svend Aage Larsen.....	9.11.12		1.4.64		1.10.48		
— Hans Christensen.....	25.10.13		1.4.64		1.10.48		
— Erik Vilhelm Hamborg Johansen.....	11.8.14		1.4.64		1.10.48		
— Verner Juhl Jørgensen.....	19.2.21		1.4.64		1.10.48		
— Knud Birger Olesen.....	21.10.23		1.4.64		1.11.48		
— Svend Aage Neergaard Jakobsen.....	4.5.24		1.4.64		1.11.48		
— Arne Karl Christian Tillemann Rasmussen.	27.8.26		1.4.64		1.12.48		
— Holger Skaarup.....	31.10.26		1.4.64		1.12.48		
— Poul Alfred Møller Mortensen.....	15.9.27		1.4.64		1.12.48		
— Verner Carlo Gisselsson.....	29.5.24		1.4.64		1.2.49		
— Niels Hovgaard Nielsen.....	26.3.17		1.4.64		1.2.49		
— Carlo Henning Pedersen.....	18.2.28		1.4.64		1.3.49		
— Thyge Poul Simonsen.....	10.9.12		1.4.64		1.3.49		
— Ib Flemming Jacobsen.....	2.11.23		1.4.64		1.11.49	1.9.48	
— Kaj Rugholm Henriksen.....	29.3.28		1.4.64		1.4.49		
— Hans Christian Poulsen.....	24.4.25		1.4.64		1.4.49		
— Loui Mølgaard Madsen.....	15.4.28		1.4.64		1.5.49		
— Thomas Laursen.....	2.11.20		1.4.64		1.5.53	1.10.45	
— Tage Møller.....	11.1.25		1.4.64		1.10.49		
— Jens Pedersen.....	14.11.17		1.4.64		1.10.49		
— Holger Erik Christensen Schmidt.....	14.5.27		1.4.64		1.12.49		
— Erik Nielsen.....	25.4.29		1.4.64		1.5.50		
— Børge Alfred Johannesen.....	28.4.29		1.4.64		1.5.50		
— Jens Frede Ankjær Andersen.....	13.1.28		1.4.64		1.6.51	1.5.49	
— Henning Pedersen.....	5.5.29		1.4.64		1.6.50		
— Gunnar Thillemann.....	29.7.25		1.4.64		1.2.51	1.8.50	
— Bent Ejvind Kramer.....	15.1.30		1.4.64		1.2.51		

¹) kontortj. ²) kontorpakmester 1.4.63–30.4.64. ³) ude af post- og telegrafv. 1.3.49–31.3.51. ⁴) u.f.nr. 1.1.–30.6.51, chauffør 1.3.52–28.2.59. ⁵) chauffør 1.5.60–28.2.63.

Kontor og personale	Født	I nu- værende stilling	Over- pak- mester	Overpostbud		Postbud	Land- postbud	Fag- prøve
				I	II (postpak- mester)			
<i>(Århus)</i>								
overpostbud Leif Sørensen	8.2.30			1.4.64		1.3.51		
— Harold Christensen	22.3.26			1.4.64		1.3.51		
— Frede Therkelsen	26.6.30			1.4.64		1.7.51		
— Niels Peter Thuesen	5.9.30			1.4.64		1.10.51		
— Thorkil Blichfeldt Nielsen	16.9.30			1.4.64		1.10.51		
— Knud Mortensen	19.5.28			1.4.64		1.12.51		
postbud Valdemar Petersen	26.6.27					1.6.52	1.5.52	
— Ernst Laursen Damm	25.2.28					1.8.52		
— Poul Erik Petersen Bech	25.5.28					1.8.52		
— Svend Erik Larsen	17.8.28					1.8.52		
— Peter Eskild Nielsen	14.10.30					1.9.52		
— Svend Aage Pedersen	23.9.31					1.8.53		
— Svend Erik Jalum	15.7.31					1.1.54		
— Bjerne Johansen	24.8.31					1.2.54		
— Knud Erik Kramer Christensen	20.9.28					1.11.52		
— Carl Ove Pedersen	25.3.28					1.4.53	1.12.52	
— Børge Christensen	12.10.24					1.3.53		
— Ove Villy Nicolaisen	16.5.26					1.3.53		
— Anton Georg Asferg	8.4.27					1.3.53		
— Erik Henning Jensen	21.6.28					1.4.53		
— Willy Frode Goosvig Jensen	20.8.28					1.4.53		
— Torben Hjorth Sørensen	15.9.28					1.8.53		
— Verner Due Mikkelsen	2.4.32					1.11.53		
— Kurt Hansen	10.12.32					1.12.54		
— Svend Aage Rasmussen	8.1.33					1.4.54		
— Aage Møller Nielsen	26.9.26					1.3.56	1.4.52	
— Richard Christensen	23.11.28					1.5.55	1.2.53	
— Leo Hagbart Sørensen	9.5.33					1.10.55		
— Poul Erik Sørensen I	18.11.30					1.9.54		
— Jørgen Gunner Madsen	10.2.32					1.9.54		
— Bent Windbæk Jensen	14.6.30					1.11.54		
— Rasmus Kristensen Post	26.4.30					1.12.54		
— Henning Egon Hansen	20.3.31					1.12.54		
— Knud Christoffersen	20.12.33					1.5.56		
— Niels Jørgen Kristensen	11.6.31					1.5.55	1.12.54	
— Niels Ove Elf from Hansen	3.12.30					1.5.55	1.1.55	
— Otto Henning Küh l	1.3.30					1.9.55	1.12.54	
— Ib Leif Ganshorn Nielsen	21.5.30					1.5.55		
— Svend Egon Olsen	19.6.30					1.5.55		
— Villy Olesen	11.8.30					1.5.55		
— Egon Lauritz Christian Tandrup Møller	30.3.31					1.5.55		
— Anders Møller Laursen	19.6.31					1.5.55		
— Georg Erling Sørensen	22.5.30					1.5.55		
— Bent Hansen I	9.6.34					1.7.55		
— Orla Laustsen	4.1.34					1.11.56		
— Erik Hansen	8.7.34					1.11.56		
— Valter Pedersen	29.7.31					1.11.55		
— Knud Erik Lundgreen	26.10.34					1.5.57		
— Ivar Steen Johansen	28.12.34					1.3.57		
— Egon Simonsen	17.1.35					1.5.57		
— Erling Christian Nielsen	12.10.32					1.2.56		
— Jørgen Leif Stielemann	30.12.34					1.7.57		
— Arne Reinhardt Jørgensen	21.3.35					1.7.57		

Kontor og personale	Født	I nu- værende stilling	Over- pak- mester	Overpostbud		Postbud	Land- postbud	Fag- prøve
				I	II (postpak- mester)			
<i>(Århus)</i>								
postbud Ib Lindy Christiansen	5.4.35					1.5.56		
— Gunnar Vagn Jensen	29.6.31					1.5.56		
— Hans Jakobsen	23.7.32					1.5.56		
— Villy Jensen	7.12.32					1.5.56		
— Christian Bentzon Mogensen	28.5.33					1.5.56		
— Hans Leo Madsen	18.7.33					1.5.56		
— Axel Clausen	19.5.35					1.5.57		
— Leif Meto Christensen	28.7.35					1.11.57		
— Jørgen Peder Jensen	13.8.36					1.9.57		
— Knud Børge Bertelsen	14.10.36					1.2.59		
— Leif Richter	27.1.37					1.7.59		
— Svend Aage Jensen	29.5.34					1.3.58		
— Ove Jørgensen	27.3.37					1.7.59		
— Carl Christian Larsen	12.4.34					1.4.58		
— Villy Kristian Nielsen	5.8.33					1.11.58	1.10.57	
— Carl-Johan Andersen	4.4.37					1.9.59		
— Bent Viggo Sørensen	21.4.37					1.8.59		
— Harry Peter Sørensen	22.8.19					1.10.63	1.5.47 ¹⁾	
— Johnny Morgan Nielsen	31.8.35					1.6.58		
— Benny Ritto	6.12.33					1.10.60	1.8.57	
— Orla Nielsen Skov	25.9.37					1.12.59		
— Poul Erik Benjaminsen	14.9.37					1.1.60		
— Jørn Theilgaard Jørgensen	22.12.37					1.4.60		
— Aage Gudmann Povlsen	6.3.38					1.4.59		
— Ove Jensen	18.6.37					1.4.59		
— Bent Schmidt	22.3.37					1.5.59		
— Kurt Thorup Sørensen	1.11.38					1.2.61		
— Carl Johan Christensen	3.3.39					1.7.61		
— Knud Arne Lopdrup Pedersen	18.3.39					1.7.61		
— Paul Jensen Kaalby	31.7.39					1.12.61		
— Bent Lindhardt Simonsen	6.9.39					1.1.62		
— Leif Mejer	16.9.39					1.4.62		
— Jørgen Ejvind Pedersen	19.2.40					1.8.62		
— Per Kjærsgaard Sørensen	29.4.40					1.8.62		
— Ib Andersen	7.5.40					1.9.62		
— Poul Jensen	4.6.40					1.8.62		
— Leif Kannegaard Olsen	6.7.40					1.11.62		
— Kurt Anius Nielsen	2.9.40					1.2.63		
— Henning Poulsen	8.9.40					1.4.62		
— Poul Nielsen	17.10.37					1.11.61		
— Tommy Buchtrup Mikkelsen	5.11.37					1.11.61		
— Harry Kristian Pedersen	17.12.40					1.2.63		
— Kurt Brændstrup Rasmussen	3.8.40					1.7.63		
— Viggo Simonsen	17.6.37					1.4.62		
— Preben Einar Buchtrup Mikkelsen	2.3.41					1.9.63		
— John Basland	24.4.41					1.8.63		
— Svend Aage Sørensen	7.7.37					1.7.62		
— Kristen Fisker Jakobsen	24.5.38					1.7.62		
— Knud Andersen	6.9.38					1.7.62		
— Egon Fogh Jensen	7.9.38					1.7.62		
— Jens Arne Husum	2.4.39					1.7.62		
— Svend Erik Viborg	2.7.39					1.7.62		

¹⁾ ude af post- og telegrafv. 1.3.59–30.9.63.

Kontor og personale	Født	I nuværende stilling	Overpakmester	Overpostbud		Postbud	Landpostbud	Fagprøve
				I	II (postpakmester)			
(Århus)								
postbud Boris Monberg Rasmussen.....	21.8.38				1.8.62		
— Henning Brunggaard Clausen.....	16.10.39				1.8.62		
— Erling Lundgaard Johansen.....	18.10.39				1.8.62		
— Aage Kristian Andersen.....	20.12.39				1.8.62		
— Poul Bach Pedersen.....	1.11.41				1.2.64		
— Olaf Olesen.....	25.8.35				1.2.63		
— Erling Rask Rasmussen.....	12.5.39				1.2.63		
— Hans Henrik Sørensen.....	16.10.39				1.2.63		
— Niels Erik Pedersen.....	8.4.40				1.4.63		
— Poul Buhl.....	21.3.42				1.1.64		
— Leif Jagd Kristensen.....	26.5.41				1.10.64		
— Jørgen Finn Frederiksen.....	11.5.37				1.7.63		
— Tommy Axel Madsen.....	20.4.38				1.7.63		
— Erik Larsen.....	24.6.38				1.7.63		
— Poul Erik Sørensen II.....	14.9.38				1.7.63		
— Niels Christian Jensen.....	23.7.39				1.7.63		43/64
— Niels Koudal Maul.....	2.7.40				1.7.63		
— Hans Peter Ole Thomsen.....	27.8.40				1.7.63		
— Holger Skov Andersen.....	30.1.38				1.8.63		
— Emil Brink Madsen.....	21.7.38				1.8.63		
— Hans Jørgen Skammelsen.....	4.9.38				1.8.63		
— Freddi Holmer Jensen.....	1.3.39				1.8.63		
— John Sønderkjær Kristensen.....	24.3.40				1.8.63		
— Gunnar Erik Jensen.....	19.9.40				1.8.63		
— Elith Gunnar Sørensen.....	5.9.39				1.10.63		
— Anders Henning Bent Sørensen.....	3.8.39				1.9.63		
— Henning Larsen.....	10.8.42				1.12.64		
— Preben Guldbek Hvam.....	3.8.42				1.12.64		
— Frede Lassen.....	1.10.38				1.9.63		
— Per Kondrup.....	11.7.39				1.10.63		
— Marius Jørgensen.....	11.5.40				1.10.63		
— Knud Erhard Pedersen.....	14.5.40				1.10.63		45/65
— Heino Rasmussen.....	10.9.40				1.10.63		
— Ole Holm Nielsen.....	23.10.42				1.2.65		
— Elmer Aage Nielsen.....	15.10.42				1.3.65		
— Knud Kjær Madsen.....	11.2.43				1.7.65		
— Svend Kaspersen.....	2.1.39				1.3.64		
— Alex Larsen.....	16.3.39				1.3.64		
— Kurt Andersen.....	18.6.40				1.3.64		
— Halfdan Bach Hansen.....	26.2.41				1.3.64		
— Viggo Jakobsen.....	20.5.41				1.3.64		
— Svend Aage Leis Mikkelsen.....	13.6.41				1.3.64		
— Jens Jørn Jensen.....	18.6.41				1.3.64		
— Villy Pedersen.....	14.3.43				1.7.65		
— Peter Roesen.....	2.5.43				1.9.65		
— Rasmus Henrik Pedersen.....	28.5.43				1.9.65		
— Jens Aage Dahl.....	13.5.43				1.10.64		
— Viggo Sørensen.....	17.1.39				1.6.64		
— Christian Flemming Borup.....	27.8.39				1.6.64		
— Uffe Matthiesen.....	28.10.39				1.6.64		
— Jens Skjold Jensen.....	14.11.39				1.6.64		
— Svend Aage Christensen.....	25.1.40				1.6.64		
— Bent Meyer.....	18.2.40				1.6.64		
— Børge Ebbesen.....	6.5.40				1.6.64		
— John Elmer Sørensen.....	4.6.40				1.6.64		

Kontor og personale	Født	I nu- værende stilling	Over- pak- mester	Overpostbud		Postbud	Land- postbud	Fag- prøve
				I	II (postpak- mester)			
<i>(Århus)</i>								
postbud Tage Kjær Therkildsen	9.4.41				1.6.64		
— Poul Hansen	5.6.42				1.6.64		
— Knud Graversen	2.1.40				1.7.64		
— Erik Grove Andersen	18.6.40				1.7.64		
— Karl Ove Askjær	26.6.40				1.7.64		48/65
— Svend Frederik Bjerregaard	13.5.41				1.7.64		
— Kurt Bjerre Christiansen	30.7.43				1.9.65		
— Poul Erik Domino	30.3.39				1.5.65		
— John Jensen Nygaard	24.3.41				1.9.64		
— Per Nielsen	4.6.41				1.9.64		
— Vagn Laurberg Mikkelsen	16.1.42				1.9.64		
— Emil Andersen Leth	27.5.42				1.9.64		
— Leo Pedersen	4.9.40				1.5.65		
— Poul Kristian Nielsen	18.6.41				1.11.64		
— Jørn Madsen	18.10.41				1.11.64		
— Vagn Kirk	3.11.41				1.11.64		
— Ole Thierry Andersen	12.12.43				1.1.65		
— Jørgen Hald Laursen	3.12.39				1.2.65		
— Orla Nyhus Christensen	31.3.42				1.2.65		
— Herluf Karlsen	14.5.40				1.3.65		
— Poul Ulrik Lind	6.11.40				1.3.65		
— Bent Valdemar Bomholdt Jacobsen	31.8.44				1.9.65		
— Svend Majgaard	28.1.39				1.9.65		
— Børge Dichmann	29.4.39				1.9.65		
— Hans Larsen	7.7.39				1.9.65		
— Preben Steffensen	28.4.40				1.9.65		
— Henry Jensen	2.6.40				1.9.65		
— Lars Hougaard	23.9.40				1.9.65		
— Willy Sørensen	9.2.41				1.9.65		
— Søren Bach	3.3.41				1.9.65		
— Niels Kristian Sørensen	7.5.41				1.9.65		
—*Jens Høj	20.5.41				1.9.65		
—*Niels Jørn Christensen	11.10.41				1.9.65		
—*Peder Nørby Halkjær	20.1.42				1.9.65		
—*Aage Vinther Jensen	20.1.42				1.9.65		
—*Karl Ejnar Bøgh Henriksen	12.4.42				1.9.65		
—*Leif Grud Brøcker	12.6.42				1.9.65		
—*Ole Harry Jørgensen	17.9.42				1.9.65		
—*Egon Olaf Jensen	21.1.43				1.9.65		
—*Hans-Jørn Poulsen	4.5.43				1.9.65		
—*Peter Poulsen	18.10.43				1.9.65		
—*Søren Kirkegaard Knudsen	2.3.39				1.10.65		
—*Ove Jagd Kristensen	12.9.44				1.10.65		
—*Vagn Jensen	17.2.42				1.10.65		
—*Finn Jørgen Nielsen	24.10.44				1.11.65		
overchauffør Evald Jens Knud Hansen	30.9.16			1.12.55 ¹	1.10.48 ²	1.6.41		
— Svend Fuglsang Jacobsen	1.1.23			1.4.62 ³		1.4.46		
— Otto Børge Andersen	4.11.19			1.4.62 ⁴		1.10.44		
— Harry Elmstrøm Larsen	1.8.24			1.4.62 ⁵		1.9.48		
— Villy Brask	7.6.25			1.4.62 ⁶		1.7.46		

¹⁾ overchauffør. ²⁾ chauffør. ³⁾ overchauffør, overpostbud II 1.7.51, chauffør 1.4.56. ⁴⁾ overchauffør, chauffør 1.1.53. ⁵⁾ overchauffør, overpostbud II 1.4.54, chauffør 1.4.59. ⁶⁾ overchauffør, chauffør 1.11.55.

Kontor og personale	Født	I nu- værende stilling	Over- pak- mester	Overpostbud		Postbud	Land- postbud	Fag- prøve
				I	II (postpak- mester)			
<i>(Århus)</i>								
overchauffør Egon Mejlgaard Christensen..	25.1.28		1.4.63 ¹		1.2.49		
— Ejnar Jelling Bøgild.....	11.12.27		1.10.63 ²		1.10.49		
— Poul Werner Anker Nielsen.....	13.4.24		1.4.64 ³		1.8.48		
— Leo Christensen.....	30.6.24		1.4.64 ⁴		1.11.48		
— Aage Nielsen.....	6.11.23		1.4.64 ⁵		1.5.50	1.5.48	
— Per Berthor Pedersen.....	6.1.27		1.9.65 ⁶		1.11.50	1.4.50	

¹) overchauffør, overpostbud II 1.8.56. ²) overchauffør, overpostbud II 1.4.57. ³) overchauffør, chauffør 1.6.60. ⁴) overchauffør, chauffør 1.4.62. ⁵) overchauffør, chauffør 1.10.63. ⁶) overchauffør, overpostbud 1.4.64.

Postkontorer i 4. distrikt.

Kontor og personale	Født	I nuværende stilling	Overpakmester	Overpostbud		Postbud	Landpostbud	Fagprøve
				I	II (postpakmester)			
Arden:								
overpostbud Karl Kristian Frandsen.....	30.6.24			1.4.64		1.4.54	1.12.48	
postbud Svend Aage Frandsen.....	17.11.27				1.9.58	1.12.52	
Aså:								
overpostbud Axel Nielsen.....	22.12.20			1.4.64		1.10.45		
Brønderslev:								
kortorpakmester Svend Aage Madsen Bach.	28.5.26	1.4.64			1.3.58	1.5.51	
overpostbud Arne Pedersen Basballe.....	14.7.07	1.3.57	1.9.45	1.11.39	
— Orla Broberg Kristiansen.....	2.2.15		1.4.64		1.6.46	1.11.45	
— Hans Kristian Larsen.....	31.7.22		1.4.64		1.10.55	1.10.46	
— Egon Christiansen.....	6.9.24		1.4.64		1.10.62	1.5.49	
postbud Viggo Andersen Tømmerby.....	21.9.29		1.4.57	1.6.54	38/55
— Jens Jensen.....	21.11.30		1.8.61	1.10.55	
— Niels Erik Thomsen.....	14.4.35		1.2.59	1.11.58	
— Robert Bernhard Kristensen.....	3.8.36		1.12.60	1.4.59	
— Poul Erik Nielsen Thomsen.....	10.3.37		1.11.62		
— Jørgen Jørgensen.....	2.2.40		1.3.64		
— Gunnar Larsen.....	4.12.38		1.3.64		
Dronninglund:								
overpostbud Harald Højris Olesen.....	20.10.07			1.4.53	1.3.50	1.9.38	
— Henning Hansen.....	6.12.13			1.4.64		1.10.51	1.8.38	
Fjerritslev:								
overpostbud Karl Edvard Vogensen.....	24.6.03	1.11.56	1.4.47	1.3.34	
— Johannes Nielsen.....	29.7.14		1.4.64		1.4.52	1.9.40	
postbud Henry Thomsen.....	16.2.34		1.3.58		
Frederikshavn:								
postvagtmester Harry Vitrup Thomsen.....	11.11.15	1.4.63 ¹⁾	1.9.45			1.4.40		44/43
postbudformand Elon Olesen.....	18.5.23	1.4.64	1.6.49			1.4.46		46/47
overpakmester Ejvind Kongsted Stisen.....	25.2.33	1.1.60			1.11.57		40/59
— Erik Olsen.....	4.4.39	1.6.64			1.5.61		39/63
.....								
kortorpakmester Karl Marinus Theodor Christensen.....	22.12.07	1.4.63		1.4.55	1.4.46	1.4.41	1.4.40	
— Hardy Peter Hald Flensdorf.....	26.1.26	1.4.64		1.6.55	1.1.48		
— Kurt Andersen.....	20.5.31	1.4.65		1.6.52		
overpostbud Ernst Johannes Berg.....	26.2.02		1.12.50	1.4.46	1.1.33	1.1.32	
— Olaf Andreas Jacobsen.....	19.12.07		1.9.52	1.4.46	1.11.38	1.1.36	
— Harry Ingemann Grønberg Andersen.....	7.11.11		1.5.55	1.4.48	1.4.41	1.10.40	
— Niels Bruun Olesen.....	23.11.14		1.9.57	1.12.50	1.7.44	1.5.41	
— Adolf Christian Andersen.....	28.2.18	1.4.47	1.3.46	1.5.42	
— Poul Alfred Christensen.....	19.1.18	1.4.52	1.3.46	1.9.42	
— Harry Peter Pedersen.....	12.12.18	1.9.52	1.3.46	1.1.43	
— Aage Jensen.....	28.10.21	1.4.53	1.2.47		
— Hartman Christian Pedersen.....	14.12.24	1.9.54	1.6.47		
— Ejrik Hesselbæk.....	24.3.23	1.10.55	1.8.52	1.6.46	
— Gunnar Sigvald Nielsen.....	26.12.21	1.4.56	1.3.48		
— Finn Ib Jensen.....	30.12.27	1.5.58	1.1.49		

¹⁾ postbudformand 1.10.57.

Kontor og personale	Født	I nu- værende stilling	Over- pak- mester	Overpostbud		Postbud	Land- postbud	Fag- prøve
				I	II (postpak- mester)			
(Frederikshavn)								
overpostbud Eigil Andersen	4.7.23	1.4.64		1.2.49		
— Knud Aage Sivertsen	28.5.25	1.4.64		1.7.49		
— Svend Aage Wittrup	23.8.26	1.4.64		1.4.50		
— Kaj Aage Larsen	30.9.26	1.4.64		1.8.50		
postbud Knud Børge Pedersen	2.8.31		1.9.52		
— Frode Halfdan Christensen	6.12.28		1.12.52		
— Aage Schmidt	13.5.28		1.6.55	1.2.54	
— Niels Viggo Madsen	22.5.27		1.6.55		
— Aksel Christian Jensen	7.7.34		1.6.56		
overpostbud Peder Frost Nørgaard	21.2.28	1.4.64		1.11.63	1.1.52	
postbud Niels Jørgen Møller Rasmussen	28.6.37		1.10.59		
— Bent Orla Jensen	10.1.34		1.8.59		
— Holger Kristensen	15.5.34		1.4.60		
— Leo Christian Olesen	18.9.36		1.4.60		
— Bjarne Wrængmose Christensen	26.10.40		1.3.63		
— Jørgen Espen Hestvang	6.5.37		1.5.62		
— Kjeld Aksel Nielsen	17.9.37		1.5.62		
— Gunner Hardy Gravesen	15.4.39		1.12.62		
— Karsten Nielsen	2.7.40		1.5.63		
— Per Jørgen Jensen	18.3.43		1.7.65		
— Erling Sønderkov	30.6.40		1.4.64		
— Povl Erik Jensen	7.7.40		1.1.65		
— Geo Andersen	27.7.41		1.4.65		
— Kaj Peder Nørgaard Pedersen	8.9.41		1.5.65		
3 ledige postbudpladser.								
Hadsund:								
overpostbud Peter Leander Sørensen	26.7.07	1.4.64		1.8.50	1.3.36	
— Villy Karlo Jensen	21.6.26	1.4.64		1.11.58	1.4.49	
postbud Henning Christensen	20.5.29		1.8.59	1.6.51	
— Peter Petersen	6.5.36		1.7.61	1.7.59	
— Erik Nielsen	26.11.40		1.7.65		
Hals:								
overpostbud Søren Martinus Jensen	21.3.10	1.4.64		1.6.38		
Hirtshals:								
overpostbud Tage Gram Skjoldager	9.8.22	1.11.55	1.1.48	1.8.46	
postbud Kaj Madsen Hebbelstrup	10.5.31		1.4.55		
— Henning Lauritsen	17.9.31		1.1.57		
2 ledige postbudpladser.								
Hjallerup:								
overpostbud Kresten Pedersen	12.12.13	1.4.64		1.11.51	1.8.42	
Hjørring:								
postbudformand Hans Ivar Skovhauk	15.7.22	1.9.60	1.10.48		1.3.47	1.9.46	48/47
overpakmester Frode Arildsen	6.7.25	1.2.58		1.1.50	42/53
— Niels Peter Arildsen	3.5.32	1.6.60		1.6.55	42/57
kontorpakmester Berg Anders Christian								
Hansen	2.4.21	1.4.61	1.7.56	1.5.50	1.10.47		
— Alf Jørgen Jensen	3.10.28	1.4.63	1.7.56	1.10.53		
— Axel Jensen Larsen	19.9.30	1.4.65	1.11.57	1.6.55		
overpostbud Henry Ejstrup Kristensen	12.10.13	1.7.50	1.4.47	1.11.37		
— Lorents Martinus Sørensen	6.12.16	1.12.47	1.1.43		
— Christian Gaarde Nielsen	23.2.20	1.1.49	1.3.45		

Kontor og personale	Født	I nu- værende stilling	Over- pak- mester	Overpostbud		Postbud	Land- postbud	Fag- prøve
				I	II (postpak- mester)			
(Hjørring)								
overpostbud Poul Erik Jensen	18.8.23			1.1.51	1.6.48		
— Henry Emil Hansen.....	29.12.24			1.7.56	1.6.50		
— Møller Jørgensen.....	31.3.27			1.4.64		1.11.51		
postbud Aksel Anders Lilholdt Thomsen...	4.12.28				1.6.52		
— Frede Qvistgaard Olesen.....	24.3.28				1.1.53		
— Poul Rasmussen.....	30.5.31				1.5.56		
— Frilev Marinus Larsen.....	14.3.31				1.8.56		
— Kai Bermann Jensen.....	4.11.33				1.1.58		
— Kaj Erik Larsen.....	8.6.35				1.11.58		
— Pcr Ingemann Rasmussen.....	23.10.35				1.10.59		43/63
— Frede Gjelstrup Stenskrøg.....	14.8.36				1.2.61		
— Ove Henriksen.....	20.6.36				1.3.61		
— Vagn Sørensen.....	25.6.38				1.6.61		
— Jørn Peter Dahl Christensen.....	15.6.39				1.10.62		
— Kurt Pedersen.....	29.5.40				1.5.63		
— Bent Mikkelsen.....	29.4.40				1.6.63		
— Jørgen Kaj Brohus.....	30.6.40				1.2.64		
— Poul Keld Nielsen.....	28.9.40				1.2.64		
— *Willy Fröhlich Jensen.....	7.4.42				1.5.64		
Hobro:								
postbudformand Peter Laustsen.....	16.12.20	1.4.63	1.12.48			1.1.45	46/47
kontorpakmester Magnus Pedersen								
Hjulmand.....	13.8.12	1.4.62		1.4.58	1.2.51	1.2.38	1.12.36	
— Svend Nonboe.....	30.12.30	1.9.64			1.1.55		
— Henry Laustsen.....	14.10.30	1.4.65		1.4.64		1.8.59	1.11.51	
overpostbud Christian Robert Rasmussen...	20.8.10		1.11.56	1.4.54	1.11.39	1.10.37	
— Svend Aage Christensen.....	18.4.18	1.5.53	1.10.43		
— Bent Christian Petersen.....	21.7.24	1.11.56	1.5.51		
postbud Knud Jensen.....	10.11.30		1.10.56		
— Ejvind Krogh.....	30.8.33		1.2.58		
— Børge Jensen.....	20.6.36		1.5.59		
— Erling Laustsen.....	4.9.35		1.5.60		
— Jørgen Dam.....	24.11.35		1.12.64	1.11.60	
— Arvid Andersen.....	8.11.36		1.10.61		
— Jul Vammen Jensen.....	24.12.37		1.7.63		
— Pouly Ingolf Vinge Pedersen.....	26.2.42		1.8.63		
— Frits Hosbond.....	16.1.40		1.6.64		
— Henning Pedersen.....	15.3.42		1.7.64		
— Niels Kurt Jensen.....	9.4.41		1.8.65		
— — —								
Hurup Thy:								
postbud Arne Jensen Vang.....	13.1.32					1.11.56	1.5.54	
— Holger Nielsen.....	8.5.37					1.4.60	1.12.59	
— Erik Henriksen.....	6.5.42					1.11.64	1.8.64	
Lemvig:								
overpakmester Hans Jørgen Pedersen.....	25.2.27	1.4.56		1.2.55	1.5.52	38/54
kontorpakmester Kristian Karl Christensen ..	2.12.22	1.4.64			1.11.52	1.10.47	
overpostbud Alfred Nielsen.....	11.12.01		1.4.52	1.6.48	1.3.41	1.8.26	
— Carl Christian Larsen.....	24.5.02	1.10.50	1.10.42	1.11.32	
— Hans Kristian Jensen.....	16.5.22	1.11.55	1.4.51	1.4.46	
postbud Gunnar Stausholm.....	29.9.28		1.11.52		

Kontor og personale	Født	I nu- værende stilling	Over- pak- mester	Overpostbud		Postbud	Land- postbud	Fag- prøve
				I	II (postpak- mester)			
(Lemvig)								
postbud Gerhardt Jensen	30.12.28					1.12.59	1.2.53	
— Hans Nørby	19.9.30					1.5.60	1.2.55	
— Benny Agergaard Andersen	26.5.39					1.3.62	47/65
—								
Løgstør:								
overpostbud Alfred Jakob Nielsen	1.6.08			1.4.64		1.6.39	1.5.38	
— Børge Brun Bojer Olesen	21.9.20			1.4.64		1.11.44		
— Aksel Dam Andersen	7.7.23			1.4.64		1.7.49	1.12.46	
postbud Svenning Grosskopf Svenningesen..	8.9.32				1.2.63	1.8.56	
— Bjarne Jalk	1.2.38				1.5.63	1.9.61	43/65
Løkken:								
overpostbud Fritz Egenius Jensen	28.11.98	1.1.52	1.4.43	1.7.26	
— Kristian Emil Sørensen	25.4.18			1.4.64	1.1.52	1.5.42	
Mariager:								
overpostbud Leif Aage Larsen Holm	16.3.17			1.4.64		1.8.51	1.4.41	
— Lars Peter Skøtt Andersen	22.10.24			1.10.64		1.11.49	
Nibe:								
overpostbud Niels Christian Christensen . . .	6.12.14	1.4.51	1.10.42	1.3.40	
— Christian Foldager	10.10.16			1.4.64	1.11.45	1.2.42	
postbud Egon Holmager Nielsen	30.1.28	1.9.61	1.5.53	
Nykøbing M.:								
kontorpakmester Robert Sørensen	28.10.13	1.4.61		1.9.54	1.4.46	1.10.39		
— Karl Vilhelm Rasmus Knudstrup	24.5.15	1.5.64		1.9.54	1.10.41	1.11.40	
overpostbud Frederik Carl Leicht	14.9.99		1.3.46	1.8.42	1.6.29	1.5.25	
— Hugo Leicht	10.7.05		1.10.47	1.4.46	1.9.30		
— Alfred Emil Jensen Skjæræk	19.10.04	1.4.46	1.5.35	1.11.29	
— Julius Oskar Gunnarsen Johannessen . . .	19.2.07	1.4.46 ¹	1.1.39	1.4.37	
— Robert Poulsen	7.7.08	1.11.47	1.5.37		
— Evald Nørgaard	18.9.24			1.4.64	1.5.47		
— Jens Jørgen Jensen	4.7.25			1.4.64	1.12.48		
— ² Svend Mikkelsen	12.9.23			1.4.64	1.4.49		
— ² Marius Kristensen	20.2.28			1.4.64	1.7.51	1.6.50	
postbud Jens Emil Jepsen Thomassen	12.4.32	1.7.60	1.5.56	
— Johannes Poulsen Nørgaard	12.5.39	1.2.63		
—*Poul Rikard Pedersen	15.1.37	1.10.63		
—*Jørgen Munk	22.4.42	1.9.65		
Nørresundby:								
postbudsformand Henry Andersen	12.8.15	1.4.58 ⁸	1.7.46		1.5.40	41/43
kontorpakmester Thorvald Peter Jacobsen . .	4.5.20	1.4.63	1.5.50 ⁴	1.1.46	1.12.45	
— Svend Børge Johansen	19.3.29	1.4.64	1.6.57	1.6.53		
overpostbud Johan Frederik Georg Kasten . .	9.4.99	1.4.56	1.4.46	1.5.40	1.9.35	
— Valdemar Kristian Christiansen	13.9.14	1.2.58	1.3.57	1.12.42	1.6.39	
— Hans Kristian Knudsen	2.3.18	1.4.56	1.4.42 ⁵		
— Kaj Børge Sørensen	22.9.14	1.6.57	1.3.45	1.3.42	
— Christian Jensen	5.11.25		1.4.64	1.3.53	1.1.49	35/52

¹) overpostbud I 1.4.53–31.7.54. ²) kontortj. ³) pakmesterformand 1.12.55. ⁴) overpostbud I 1.2.53–31.1.58. ⁵) overpostbud II 1.4.48–31.3.50.

Kontor og personale	Født	I nu- værende stilling	Over- pak- mester	Overpostbud		Postbud	Land- postbud	Fag- prøve
				I	II (postpak- mester)			
<i>(Nørresundby)</i>								
postbud Villy Hugo Larsen.....	11.12.29					1.8.52		
— Marius Haals.....	14.8.29					1.6.54		
— Børge Pedersen.....	22.2.33					1.7.56		
— Niels Kjeld Jensen.....	29.1.28					1.8.65	1.5.55	
— Jørgen Stricker.....	31.12.31					1.10.57		
— Knud Madsen.....	29.1.36					1.4.58		
— Ernst Besser.....	18.3.34					1.4.58		
— Poul Aksel Eriksen.....	8.6.35					1.11.58		
— Villy Hansen.....	11.1.36					1.1.59		
— Gunnar Frederik Lindholt.....	12.5.34					1.6.59		
— Erik Holm Andersen.....	3.4.35					1.1.60		
— Jens Christian Andersen.....	11.1.36					1.1.61		
— Egon Neve.....	30.1.37					1.6.61		
— Svend Erik Vind Petersen.....	13.4.37					1.8.62		
— Svend Pedersen.....	3.9.40					1.4.63		
— Poul Sørensen.....	10.1.40					1.11.63		
— Jørgen Klit Kristensen.....	4.10.39					1.8.64		
— Vagn Hollensen.....	24.8.39					1.11.64		
— Johannes Christian Holdesen.....	5.2.39					1.4.65		
Roslev:								
overpostbud Karl Thomsen.....	15.6.06			1.4.57	1.4.51	1.9.35	
postbud Leo Nielsen.....	4.11.37				1.8.64	1.6.61	
Sindal:								
overpostbud Fini Larsen.....	12.7.29				1.4.64	1.10.53	1.8.50	
postbud Knud Vagner Mikkelsen.....	9.2.29				1.10.55	1.4.54	
— Ejgil Haldskov Jensen.....	9.5.30				1.5.61	1.4.55	
Skagen:								
overpostbud Søren Christian Pedersen.....	15.11.04			1.12.48	1.7.42	1.10.36	
— Niels Jørgen Petersen.....	18.5.23			1.6.52	1.4.46		
— Thorkild Erik Dam Larsen.....	17.1.20				1.4.64	1.2.49	1.8.48	
— Eberhardt Støckler.....	25.8.28				1.4.64	1.6.50		
postbud Evald Pedersen.....	12.4.26				1.7.54		
— Jørgen Andreas Pedersen.....	15.3.34				1.3.58	1.6.56	
— Kai Sørensen.....	25.11.41				1.2.64		
— Knud Erik Andersen.....	11.4.41				1.7.64		
— Kjeld Ole Nielsen.....	19.1.39				1.9.65		
— Bendt Mogens Sørensen.....	21.10.42				1.9.65		
Skive:								
postbudformand Jens Christian Frank.....	16.9.07	1.4.55	1.12.37		1.1.34	40/37
— Henry Jørgensen.....	23.2.21	1.4.63	1.12.50		1.2.47	1.10.45	40/49
overpakmester Max Donald Zobbe.....	20.8.31	1.4.57		1.8.53	48/56
— Harry Riger Kusk.....	8.1.29	1.12.57		1.1.54	41/57
— Hugo Lauridsen.....	28.2.34	1.12.60		1.2.58	41/60
— Frank Bertelsen.....	17.12.33	1.12.61		1.4.56	44/59
— Egon Barrett Virkelyst.....	17.7.26	1.10.65		1.4.64	1.2.50	40/53
kontorpakmester Aage Hannibal								
Knudsgaard Pedersen.....	14.6.04	1.4.61			1.4.56	1.4.46	1.7.41	1.11.31
— Kurt Plovgaard Madsen.....	26.6.21	1.4.63			1.7.49	1.10.45	
— Ove Manfred Skov.....	13.5.21	1.4.64			1.4.54	1.7.47	1.1.46
overpostbud Jens Christian Pedersen.....	26.10.05			1.12.49	1.4.46	1.11.30	

Kontor og personale	Født	I nu- værende stilling	Over- pak- mester	Overpostbud		Postbud	Land- postbud	Fag- prøve
				I	II (postpak- mester)			
<i>(Skive)</i>								
overpostbud Peder Lynderup Poulsen.....	26.5.04		1.5.57	1.4.46	1.6.29		
— Svend Vium Petersen.....	2.4.15	1.6.47	1.10.39		
— Arno Pedersen.....	15.8.15	1.4.56	1.6.44	1.7.40	
— Gunner Helge.....	15.6.14	1.4.57	1.1.47	1.12.38	
— Niels Christian Nielsen.....	11.11.24	1.6.57	1.12.47		
— Ove Nasted Jensen.....	24.2.24	1.12.57	1.1.50		
— ¹ Axel Kristensen.....	12.10.25		1.4.64		1.5.50		
postbud Henning Kjeldsen.....	21.12.31		1.6.54		
— Carl Magnus Christensen Lynderup.....	22.3.30		1.12.53		
— Bent Børsting.....	18.4.26		1.7.55	1.4.53	
— Jørgen Agerholm Møller.....	21.5.38		1.8.60		
— Benny Schøning.....	6.4.39		1.8.61		
— Willy Frank Sørensen Gjørtz.....	13.4.40		1.8.62		
— Ib Gerner Christensen.....	11.4.42		1.8.64		
— Kurt Hammer Pedersen.....	21.8.39		1.11.63		
— Leif Engsborg.....	28.11.42		1.3.65		
— Frode Kristian Kristensen.....	19.1.36		1.2.64		
— Bent Laustsen.....	4.5.40		1.2.64		
— Ernst Nielsen.....	18.3.39		1.8.64		
— Jørgen Stengaard.....	28.5.41		1.10.64		
— Niels Georg Linneberg.....	31.1.39		1.12.64		
2 ledige postbudpladser.								
Skørping:								
overpostbud Vagner Høgh.....	26.10.15			1.4.64		1.9.48	1.8.41	
— Svend Villy Jensen.....	18.11.28			1.4.64		1.7.62	1.9.51	
Struer:								
kontorpakmester Frands Klostergaard								
Sørensen.....	20.1.11	1.4.58		1.4.49	1.8.41	1.8.36		
— Anders Peter Jensen.....	16.12.19	1.4.62		1.4.54	1.2.46	1.5.44	1.2.44	
— Børge Iversen Kjær.....	11.6.22	1.4.63		1.4.50	1.4.46		
overpostbud Knud Overgaard Andersson...	17.7.20			1.3.52	1.8.44		
— Niels Makhholm Nielsen.....	17.6.24			1.4.56	1.10.47		
— Christian Thystrup Jensen.....	23.4.25			1.4.57	1.2.49		
— Poul Christian Andersen.....	28.1.28			1.4.64		1.8.49		
— Aage Rasmussen.....	10.7.27			1.4.64		1.7.50	1.1.50	
postbud Frode Fridjof Jensen.....	13.2.31				1.4.52 ²		
— Hans Laurits Smed Zobbe.....	20.4.33				1.6.55		
— Peder Flyvholm Hansen.....	16.7.34				1.4.58		
— Andreas Lind.....	11.2.34				1.9.58		
— Bjarne Preben Jensen.....	7.1.36				1.4.61		
— Finn Torben Christensen.....	12.6.40				1.10.62		
— Ejgil Knudsen.....	15.9.36				1.4.63		
— Hans Peder Christian Jakobsen.....	29.5.43				1.9.64		
—*Frede Carsten Jensen.....	31.12.40				1.12.64		
Sæby:								
overpostbud Albert Johannes Christensen...	21.4.00			1.3.46	1.9.33		
postbud Niels Stidsholt Jensen.....	23.9.35				1.7.60		
— Tage Lindkvist Larsen.....	19.5.38				1.10.63		
— Arne Lundbye Honum.....	11.5.39				1.12.64		
2 ledige postbudpladser.								

¹) kontortj. ²) landpostbud 1.2.55–31.5.65.

Kotor og personale	Født	I nu- værende stilling	Over- pak- mester	Overpostbud		Postbud	Land- postbud	Fag- prøve
				I	II (Postpak- mester)			
Thisted:								
postbudformand Vagn Åge Kristensen.....	24.12.23	1.2.65	1.5.50	1.10.49	1.4.47	43/49
overpakmester Thomas Christensen.....	14.10.15	1.2.47	1.7.45	1.6.42	40/46
kontorpakmester Knud Erik Kloster.....	2.3.24	1.4.62	1.2.51	1.3.48
overpostbud Valdemar Christian Fuglsang..	3.7.03	1.4.58	1.4.46	1.5.36
— Tage Kristian GrønkjærThomsen.....	2.11.19	1.4.58	1.3.45
— Jens Kjær Bertelsen.....	15.5.21	1.4.64	1.6.45
— Richard Kjær Pedersen.....	18.10.24	1.4.64	1.6.47
— Anders Christian Larsen Kjær.....	26.5.24	1.4.64	1.3.48	1.12.47
— ¹ Anders Pedersen.....	16.7.15	1.4.64	1.3.51	1.12.39
— Ernst Poulsen.....	6.9.25	1.4.64	1.1.49
— Karl Larsen.....	19.1.25	1.4.64	1.3.62	1.6.50
postbud Ove Ryltoft Bertelsen.....	26.5.33	1.11.61	1.6.57
— Gert Andersen.....	15.9.37	1.9.60	1.1.60
— Knud Laurits Kold Mikkelsen.....	16.4.38	1.5.61	52/65
— Karl Henry Jensen.....	25.7.40	1.2.63
— Henry Gert Nørgaard Thomsen.....	23.8.42	1.12.64
— Bjarne Emil Nørgaard Thomsen.....	1.7.44	1.11.65
Viborg:								
postvagtmester Knud Nielsen.....	9.12.17	1.9.62 ³	1.7.46	1.1.42	44/45
postbudformand Christian Nielsen Breddam	14.4.01	1.4.51	1.9.36	1.10.32	1.11.24	44/29
— Carl Lindhardt Frølund.....	24.6.19	1.10.62	1.4.49	1.4.46	1.7.43	41/47
overpakmester Frede Jørgensen.....	6.2.21	1.9.49	1.11.47	1.3.45	49/48
— Jens Foldbjerg Vorre.....	11.9.19	1.4.53	1.1.46	1.6.44	42/48
— Børge Verner Hansen.....	18.9.26	1.11.54	1.8.52	1.7.51	35/53
— Godtfred Sorvad Jensen.....	6.4.28	1.10.56	1.2.53	45/56
— Niels Peter Jørgensen.....	31.12.30	1.2.58	1.11.54	47/57
kontorpakmester Henry Kjersteinj Vognsen.	11.10.13	1.7.59	1.7.54	1.5.49	1.1.46	1.11.37
— Aage Pedersen Hvass.....	16.6.04	1.4.62	1.10.50	1.4.46	1.5.31
— Kjeld Pedersen.....	5.11.24	1.4.64	1.8.57	1.9.49
— Hans Karlo Thomsen.....	27.7.26	1.4.65	1.4.64	1.2.50
overpostbud Fritz Frants Kristensen.....	7.4.15	1.10.55	1.12.45	1.10.42	1.9.39
— Jens Peter Jensen.....	21.12.04	1.4.56	1.1.48	1.6.39	1.2.33
— Otto Hansen.....	1.12.12	1.1.49	1.4.43	1.3.38
— Christian Heinrich Nielsen.....	17.1.08	1.12.49	1.5.46	1.6.38
— Harald Peder Madsen.....	10.1.22	1.11.50	1.10.46	1.6.46
— Svend Aage Kristensen.....	20.10.25	1.8.51	1.11.46
— Rudolf Frølund.....	8.8.28	1.7.54	1.9.49
— Børge Sørensen.....	22.6.23	1.10.55	1.3.48	1.12.47
— Kai Aage Pedersen.....	7.12.08	1.4.56	1.1.50	1.9.33
— Ejner Jacobsen.....	27.2.18	1.4.64	1.11.47	1.3.42
— Ejvind Liebach.....	16.4.24	1.4.64	1.8.49
— Knud Nielsen.....	31.10.28	1.4.64	1.11.49
— Egon Carlsen.....	21.1.29	1.4.64	1.2.50
— Knud Volke.....	8.4.26	1.4.64	1.6.51	1.4.50
— Erik Øgaard Madsen.....	22.8.26	1.4.64	1.6.51
— Børge Milton Nielsen.....	7.3.27	1.4.64	1.6.51 ⁸
postbud Carl Emil Laursen.....	10.10.31	1.10.53
— Holger Pedersen.....	20.11.32	1.12.53
overpostbud Jens Siegfred Jensen Dalsgaard.	1.6.20	1.10.64	1.12.48
postbud Knud Schou.....	24.3.28	1.8.54
— Henning Riisgaard.....	18.11.32	1.7.60	1.7.56

¹) kontortj. ²) postbudformand 1.4.57. ³) u.f.nr. 1.10.57-28.2.58.

Kontor og personale	Født	I nu- værende stilling	Over- pak- mester	Overpostbud		Postbud	Land- postbud	Fag- prøve
				I	II (postpak- mester)			
(Viborg)								
postbud Bent Riisgaard	30.10.37					1.2.60		38/63
— Hans Charles Jensen Dalsgaard	6.5.35					1.12.58		
— Ejvind Nielsen	25.11.34					1.2.60		
— Jørgen Bech	29.3.39					1.10.61		
— Erik Jørgensen	23.3.37					1.3.61		
— Egon Andreassen Maul	18.8.37					1.2.62	1.6.61	
— Børge Andersen	2.10.40					1.11.61		
— Hans Jørgen Larsen	25.12.41					1.1.63		
— Carl Otto Christian Christensen	16.7.42					1.11.64		
— Robert Henning Hansen	22.6.39					1.12.63		
— Vagn Jensen	21.5.39					1.1.64		
— Helge Jensen	19.5.40					1.7.64		
— Knud Jørgen Sørensen Liseborg	21.5.37					1.5.65		
— Erling Jakob Kromand Larsen	18.11.42					1.7.65		
4 ledige postbudpladser.								
Vinderup:								
overpostbud Knud Haaning	8.12.21			1.4.52	1.3.46	1.1.46	
— Søren Jensen	26.6.25				1.4.64	1.11.55	1.8.50	
postbud Verner Kristen Peder Jensen	4.1.32				1.11.62	1.1.57	
Vrå:								
overpostbud Kai Christiansen	29.5.19			1.5.57	1.11.50	1.8.44	
— Jens Christian Nielsen	10.11.22				1.4.64	1.5.57	1.5.47	
Åbybro:								
overpostbud Johannes Mørgensen	19.1.26				1.4.64	1.3.64	1.6.51	
Ålborg:								
postvagtimester Hans Mikael Lybæk Christensen	10.3.06	1.9.59 ¹	1.5.37			1.6.32	1.3.30	47/35
— Knud Erik Andersen	14.7.13	1.8.62 ²	1.1.44			1.6.38	49/41
— Alfred Stenz Hagerup Mortensen	5.12.13	1.4.63 ³	1.7.43			1.1.38	44/38
— Immanuel Larsen	14.10.04	1.4.64 ⁴	1.11.37			1.11.34	1.7.34	42/36
— Vagn Theodor Krogh Hansen	7.10.15	1.4.65 ⁵	1.6.44			1.11.39	40/43
— Gunnar Ejstrup	25.3.24	1.4.65 ⁶	1.5.50			1.4.46	43/49
postbudformand Erik Olav Valther Christensen	31.12.16	1.5.63 ⁷	1.7.46		1.4.41	48/44
— Niels Daniel Hansen	24.1.22	1.4.64	1.6.50		1.8.46	38/48
— Jørgen Binderup	22.3.22	1.6.64	1.6.51		1.2.47	37/50
— Johannes Evald Christensen	13.7.22	1.4.65	1.6.51		1.10.47	48/50
pakmesterformand Sigurd Peter Larsen	29.11.22	1.4.58	1.2.48		1.4.46	40/47
overpakmester Karl Gravesen Kilsgaard	6.11.00	1.12.34		1.11.28	1.4.20 ⁸	39/32
— Leif Eigild Christensen	3.4.13	1.1.44		1.5.37	43/38
— Arne Pauli Kaj Andersen	13.2.23	1.2.48		1.4.46	47/47
— Henning Kilde Christensen	17.4.23	1.5.50		1.4.46	41/47
— Thomas Pedersen Mølgaard	29.1.23	1.5.50		1.4.46	44/49
— Jens Jørni Andresen	10.2.19	1.1.51		1.4.48	42/49
— Ingemann Steen Hansen	1.7.26	1.7.51		1.7.47	46/51
— Preben Ejnar Rasmussen	31.1.28	1.10.52		1.2.49	53/52
— Holger Giversen	8.12.26	1.10.52		1.12.50	40/52
— Keld Rasmus Andersen	16.10.25	1.10.52		1.1.51	41/52
— Jørgen Christian Nielsen	30.7.25	1.7.54		1.4.52	1.10.46

¹) pakmesterformand 1.10.46, postbudformand 1.3.51. ²) pakmesterformand 1.12.47, postbudformand 1.9.51. ³) pakmesterformand 1.12.47, postbudformand 1.4.58. ⁴) pakmesterformand 1.9.47, postbudformand 1.10.59. ⁵) pakmesterformand 1.4.51, postbudformand 1.4.62. ⁶) postbudformand 1.9.62. ⁷) pakmesterformand 1.6.52. ⁸) telegrafbud, u.f.nr. 1.6.21–31.5.22.

Kontor og personale	Født	I nu- værende stilling	Over- pak- mester	Overpostbud		Postbud	Land- postbud	Fag- prøve
				I	II (postpak- mester)			
<i>(Ålborg)</i>								
overpakmester Aage Verner Nielsen.....	4.4.30	1.9.57	1.9.51	38/57
— Alfred Fink Madsen.....	8.2.29	1.2.58	1.3.50	45/56
— Hans Halvor Christiansen.....	16.5.29	1.6.58	1.6.50	45/53
— Frode Andersen.....	20.4.30	1.7.58	1.12.54	37/56
— Kaj Velling.....	2.3.29	1.9.58	1.2.51	44/54
— Knud Erik Svendsen.....	15.10.28	1.6.59	1.4.53	48/56
— Holger Karl Kristian Sørensen.....	4.3.31	1.11.59	1.5.53	46/57
— Vagner Christiansen.....	6.10.32	1.12.60	1.1.56	36/60
— Knud Kristian Haubro Jensen.....	14.1.30	1.12.61	1.12.56	1.6.54	47/56
— Egon Sørensen.....	13.5.35	1.12.61	1.6.60	43/61
— Kristen Jensen Andersen.....	28.8.32	1.8.62	1.10.59	1.11.57	49/59
— Chresten Skovlund Jensen.....	15.12.36	1.12.62	1.8.61	44/62
— Leo William Nielsen.....	25.2.35	1.7.63	1.1.63	1.3.56	42/62
— Ib Larsen.....	29.3.34	1.9.63	1.6.57	44/63
kontorpakmester Børge Asger Helge Pedersen	30.1.16	1.1.61	1.4.53	1.4.46	1.2.40
— Henry Kristian Nielsen.....	26.6.20	1.4.61	1.4.54	1.5.47	1.7.44
— Knud Georg Olsen.....	23.2.21	1.4.61	1.4.55	1.4.48	1.11.45
— Frederik Christian Skov.....	26.6.02	1.4.62	1.4.48	1.7.41	1.1.30
— Torkild Sloth Olsen.....	26.10.23	1.4.62	1.5.56	1.3.50	1.4.46
— Karlo Verner Madsen.....	18.3.26	1.4.62	1.4.53	1.4.47
— Idæus Nørgaard.....	15.3.23	1.1.63	1.4.53	1.1.48
— Verner Larsen Guldbæk.....	12.9.27	1.4.63	1.8.54	1.10.48
— Jens Vilhelm Thomsen.....	10.10.27	1.4.63	1.5.56	1.11.48
— Peter Bach Jensen.....	1.10.23	1.4.63	1.4.57	1.9.55	1.6.48
— Gunnar Larsen.....	2.4.28	1.4.63	1.4.57	1.4.54	1.2.51
— Frank Børge Nielsen.....	2.3.30	1.1.64	1.9.57	1.4.51
— Holger Lund Sørensen.....	28.8.30	1.4.65	1.5.55
— Knud Larsen.....	26.5.34	1.4.65	1.10.56
— Børge Nedergaard.....	1.1.35	1.4.65	1.4.57
— Vagn Lykke.....	21.3.31	1.8.65	1.5.56
overmontør (7. lkl.) Kristian Kaj
— Evald Sørensen.....	16.6.99	1.4.54	1.5.28 ¹	1.7.24 ²
— (7. lkl.) Egon Pedersen.....	22.7.01	1.4.61	1.4.51 ¹	1.3.44	1.6.37	1.4.28	1.4.20 ³
overpostbud Peder Kristen Tøfting.....	7.11.99	1.10.46	1.4.46	1.5.28	1.6.20 ³
— Ludvig Johannes Frederik Møller.....	19.11.98	1.6.50	1.4.46	1.6.32	1.6.26
— Arnold Kristen Sørensen.....	10.8.00	1.6.50	1.4.46	1.7.34	1.3.30
— Carlo Gunner Sørensen.....	9.11.12	1.5.51	1.11.48 ⁴	1.9.37
— Knud Anker Steffenaer.....	10.11.02	1.5.51	1.9.44	1.3.35
— Leo Vilhelm Jørgen Dal Christensen.....	11.3.13	1.5.51	1.7.45	1.12.37
— Hans Jørgen Martin Sofus Jensen.....	25.7.02	1.5.51	1.4.46	1.12.34
— Hans Kaj Møller.....	5.12.04	1.8.51	1.4.46	1.8.37	1.3.37
— Vilhelm Bollerup Madsen.....	19.4.12	1.6.52	1.4.46	1.5.38
— Willy Jacob Marius Svendsen.....	26.6.15	1.6.53	1.4.46 ⁵	1.11.39
— Karl Anker Kragh.....	4.11.15	1.7.53	1.6.50	1.6.40 ⁶
— Johannes Christian Poulsen Londorf.....	24.3.19	1.3.54	1.5.47	1.8.43
— Roland Christensen.....	27.7.16	1.4.54	1.11.46	1.8.40
— Hans Tage Heftholm.....	28.2.18	1.2.55	1.6.50	1.3.42
— Aage Max-Jakobsen.....	19.4.15	1.9.55	1.5.51	1.12.39 ⁷
— Frank Jensen.....	6.4.17	1.4.57	1.5.51	1.3.44	1.5.41
— Niels Georg Madsen.....	29.12.22	1.5.57	1.4.48	1.4.46
— Hans Jørgen Jervild.....	12.11.23	1.6.57	1.5.51 ⁸	1.4.46

1) montør I. 2) chauffør. 3) telegrafbud. 4) chauffør 1.3.44–31.10.48. 5) overtelegrafbud II 1.8.46–31.5.52. 6) overpostbud II 1.9.46–28.2.50. 7) overpostbud II 1.4.46–30.11.50. 8) chauffør 1.8.50–30.4.51.

Kontor og personale	Født	I nu- værende stilling	Over- pak- mester	Overpostbud		Postbud	Land- postbud	Fag- prøve
				I	II (postpak- mester)			
<i>(Ålborg)</i>								
overpostbud Hans Jørgen Jensen	25.5.24			1.12.57	1.8.51	1.4.46		
— Poul Erik Nielsen	26.6.27			1.3.55 ¹⁾	1.7.48		
— Knud Børge Larsen	11.9.25			1.7.53	1.10.46		
— Jens Christian Frederiksen	12.12.14			1.4.54 ²⁾	1.9.46		
— Olav Bukholdt Andersen	27.12.26			1.4.54	1.1.48		
— Anders Poul Kristensen	16.5.27			1.4.54	1.6.48		
— Aage Vilhelm Mortensen	28.1.24			1.2.55	1.3.47		
— Villy Andersen	10.11.26			1.11.55	1.1.48		
— Carl Werner Hansen	15.6.26			1.5.56	1.7.47		
— Ernst Sigfrid Clemensen	26.12.24			1.5.57	1.9.47		
— Ejner Marinus Lassen	8.11.26			1.6.57	1.1.48		
— Werner Jensen	16.1.26			1.4.53 ³⁾	1.2.47		
— Knud Ingemar Jensen	2.3.23			1.1.58	1.5.48		
— Erik Fjeldgaard	21.3.24				1.4.64	1.5.48		
— Niels Frederik Andreasen	11.3.02				1.4.62	1.6.50	1.9.25	
— Marius Severin Jensen	27.6.02				1.4.64	1.4.62	1.11.26	
— Ejner Svend Jensen	3.1.23				1.4.64	1.6.48		
— Frank Christian Skov	22.1.28				1.4.64	1.2.49		
— Andreas Nielsen	13.2.28				1.4.64	1.3.49		
— Thorvald Simon Johannes Larsen	23.1.25				1.4.64	1.3.49		
— Poul Jakobsen	6.10.24				1.4.64	1.6.49		
— Orla Preben Ferring Andersen	25.10.24				1.4.64	1.6.49		
— Ove Lentz Munk	26.11.26				1.4.64	1.7.49		
— Orla Bach	18.7.28				1.4.64	1.8.49		
— Karl Johan Wiberg	22.1.26				1.4.64	1.8.49		
— Christian Ludvig Brix	29.10.24				1.4.64	1.9.49		
— Johan David Klarlund Bødker Jensen	24.5.15				1.4.64	1.4.62	1.10.39	
— Henning Robert Carlsen	16.8.26				1.4.64	1.11.49		
— Karlo Rønfeldt Nielsen	8.7.25				1.4.64	1.4.50		
— Karl Hansen	22.5.25				1.4.64	1.4.50		
— Henry Larsen	23.4.29				1.4.64	1.5.50		
— Torkil Pedersen Holt	16.9.29				1.4.64	1.10.50		
— Carl Geo Ellgaard Hansen	16.6.27				1.4.64	1.1.51		
— Georg Flemming Johansen	14.12.28				1.4.64	1.2.51		
— Kaj Aage Andersen	5.8.29				1.4.64	1.6.51		
— Reinhardt Lyng Pedersen	5.6.30				1.4.64	1.7.51		
— Poul Anker Jørgensen	13.7.30				1.4.64	1.8.51		
postbud Niels Søren Anton Andersen	4.5.31				1.6.52		
— Einar Hjelm Hansen	17.6.28				1.5.53		
— Ivan Birger Christensen	13.6.33				1.10.55		
— Niels Juul Andersen	25.12.33				1.11.56		
— Povl Henning Christiansen	7.1.34				1.5.56		
overpostbud Henry Christian Madsen	10.8.25				1.1.65	1.5.51	
postbud Arne Larsen	29.5.31				1.5.56		
— Jens Peter Remmer Nielsen	1.1.32				1.5.56		
— Knud Arne Jensen	5.5.35				1.9.57		
— Knud Aage Jensen	13.5.35				1.9.57		
— Franz Hugo Andreas Schultz	23.1.32				1.6.56		
— Peer Ejvind Christiansen	23.7.35				1.11.57		
— Knud Christian Gudmundsen	21.7.35				1.1.58		
— Louis Wilmar Wilquin	22.11.35				1.3.58		

¹⁾ chauffør 1.6.51–28.2.55. ²⁾ overpostbud II 1.5.49–28.2.54, postbud 1.3.54. ³⁾ postbud 1.9.–30.9.57.

Kontor og personale	Født	I nuværende stilling	Overpakmester	Overpostbud		Postbud	Landpostbud	Fagprøve
				I	II (postpakmester)			
<i>(Ålborg)</i>								
postbud John Rosenmeyer.....	5.12.35					1.6.58		
— Kaj Jochumsen	18.1.36					1.4.58		
— Poul Pedersen	11.1.33					1.11.57		
— Gunner Andersen	25.1.33					1.11.57		
— Jens Peter Lindgreen.....	12.2.34					1.11.57		
— Bent Erling Poulsen.....	29.4.33					1.5.58		
— Egon Møller	24.6.36					1.7.58		
— Knud Erik Jensen.....	25.11.34					1.3.59		
— Gert Eilif Kristensen.....	31.5.38					1.7.59		
— Egon Hansen	24.6.38					1.9.60		
— Arne Bengtson.....	5.10.38					1.9.60		
— Viggo Egon Anton Jensen.....	26.1.36					1.11.59		
— Bent-Ole Vejby Nielsen	14.1.39					1.5.61		
— Jens Laurits Bertelsen	14.12.36					1.1.63	1.6.60	38/62
— Jørn Jensen.....	1.12.39					1.3.61		
— John Christensen.....	17.1.40					1.5.62		
— Leo Røjkjær	20.4.40					1.8.62		
— Kristian Hansen.....	9.4.37					1.6.61		45/63
— Poul Sejrskild Nielsen.....	7.9.40					1.1.63		
— Erik Andersen	4.5.41					1.9.63		
— Herluf Højris Jensen	11.4.38					1.6.62		
— Finn Søndergaard Larsen.....	20.4.40					1.6.62		
— Jan Rosendal Andersen.....	17.3.39					1.6.62		
— Ejvind Sten Hørsbjerg.....	17.4.37					1.6.62		
— Egon Kristian Ravn Gravesen.....	4.12.39					1.1.65	1.7.62	
— Ejner Hvid Christensen.....	3.4.39					1.11.62		
— Hans Jørgen Vejby Nielsen.....	2.3.42					1.3.64		
— Axel Lund.....	16.12.38					1.5.63		
— Keld Væver.....	12.4.39					1.5.63		
— Villy Christiansen.....	28.10.37					1.5.63		
— Ernst Nielsen.....	3.11.39					1.5.63		
— Villy Bernhard Søgaard.....	3.10.40					1.5.63		
— Erling Christensen.....	23.3.41					1.5.63		
— Elo Bjarne Eriksen.....	11.10.39					1.5.63		
— Peter Johannes Hansen.....	5.5.42					1.9.64		
— Enevold Frede Byrresen.....	23.4.40					1.6.63		
— Hans Holger Bonderup Frederiksen.....	9.6.42					1.5.64		
— Jens Jørn Larsen.....	2.1.40					1.7.63		
— Eiler Arentsen.....	26.7.41					1.7.63		
— Hugo Emil Nyby.....	24.9.41					1.7.63		
— Søren Stender.....	22.9.42					1.8.64		
— Jens Peter Højris Terp.....	28.9.37					1.11.63		
— Jørn Wachmann.....	10.11.39					1.11.63		
— Thorkild Hugo Larsen.....	28.2.40					1.11.63		
— Knud Villy Andersen.....	25.10.40					1.1.64		
— Henning Lyng Pedersen.....	12.1.43					1.2.65		
— Werner Pedersen.....	6.1.43					1.2.65		
— Kjeld Mogens Møller.....	3.2.43					1.7.64		
— Børge Stride.....	23.6.40					1.4.64		
— Asger Gregers Pedersen.....	24.7.40					1.4.64		
— Leif Kristensen.....	22.9.40					1.4.64		
— Palle Husum Frederiksen.....	25.5.43					1.2.65		
— Kai Jørgensen.....	2.5.41					1.4.65		
— Poul Anders Bohn.....	2.3.42					1.4.65		

Kontor og personale	Født	I nuværende stilling	Overpakmester	Overpostbud		Postbud	Landpostbud	Fagprøve
				I	II (postpakmester)			
<i>(Ålborg)</i>								
postbud Mogens Larsen	2.4.42					1.4.65		
— Arne Bregner Jensen	18.4.43					1.4.65		
— Erling Krøgh Kristensen	4.3.42					1.5.65		
— Ernst Thomsen	23.9.42					1.6.65		
— Evald Laursen	4.4.41					1.6.65		
— Jens Thorsen	23.12.40					1.7.65		
— Walther Erik Larsen	17.3.42					1.7.65		
— Svend Aage Farsø	30.12.42					1.7.65		
12 ledige postbudpladser.								
overchauffør Knud Pedersen	20.2.21			1.4.56 ¹	1.12.48 ²	1.12.45		
— Frank Buus Nielsen	21.11.28				1.1.63 ³	1.1.50		
— Verner Vally Nielsen	17.2.25				1.3.63 ⁴	1.3.50		
chauffør Svend Haals	13.6.30			1.10.65 ²	1.5.54	1.1.54	
Ålestrup:								
overpostbud Otto Kristiansen	28.4.99			1.4.48	1.12.45	1.8.38	
— Johannes Larsen	23.5.23				1.4.64	1.6.47		
Års:								
overpostbud Martin Kristian Nielsen	15.4.00			1.5.50	1.1.37	1.11.30	
— Henry Fagernæs Hansen	9.10.13				1.4.64	1.3.48	1.8.42	
postbud Bent Agner Christensen	15.1.35				1.5.60	1.9.56	
— Hans Stig Justesen	7.2.39				1.12.63		
Færøerne.								
Tórshavn:								
kontorpakmester Jens Peter Egholm								
Osvald Rubeksen	4.3.99	1.4.61		1.5.38	1.6.19		
— Joen Johannes Pauli Poulsen	27.1.08	1.9.63		1.4.51	1.4.34		
— Therje Andresen	27.1.14	1.4.65		1.4.54	1.1.39		
overpostbud Jacob Pauli Olsen	18.4.23			1.4.64	1.4.46		
— ⁵ Johan Ejler Rubeksen	8.12.25			1.4.64	1.5.49		
— ⁵ Asmundur Haraldsen	2.5.13			1.4.64	1.10.49		
— ⁵ Christopher Ziska	10.5.13			1.4.64	1.10.49		
postbud Símun Samuelsen I.	18.6.34	1.7.55		
— Sámal Frøði Clementsen	21.9.34	1.10.55 ⁶		
— Arvid Hagbard Dalfoss	12.11.35	1.12.56		
— Johan á Lava	18.7.37	1.7.60		
— Andrew Flemming Augustinussen	4.8.37	1.11.63		
6 ledige postbudpladser.								

¹) overchauffør. ²) chauffør. ³) overchauffør, chauffør 1.4.53. ⁴) overchauffør, chauffør 1.4.55. ⁵) kontortj. ⁶) landpostbud 1.6.58-31.1.65.

Uden for nummer.

Tjenestemænd	Sidste tjenestested	Født	I nu-værende stilling	Overpostbud I	Overpostbud II	Postbud	Landpostbud	Uden for nr.
overpakmester Carl Frederik Georg Osvald								
Dygaard	jbpkt.2(Skanderborg)	2.7.14	1.7.46		1.1.44 ¹	1.11.40	1.11.64
— Søren Dahl Hansen	Kbhavn	7.3.35	1.12.62		1.2.59 ²	1.4.65
kontorpakmester Gunnar Jeppesen	Kbhavn	22.3.27	1.4.63	1.5.50	1.4.48	1.10.64
— Mogens Asserbo	Kbhavn	24.1.31	1.4.65		1.6.56	1.9.65
overpostbud Helge Ejner Rasmussen	Kbhavn	19.3.19	1.4.57	1.3.48	1.3.64
— Thomas Marius Thomsen	Kbhavn	12.3.27	1.11.57	1.11.51	1.12.64
— Max Walther Holberg Petersen	Kbhavn	11.11.25	1.2.58	1.12.52	1.12.46	1.2.65
— Hans Erik Rasmussen	Kbhavn	21.4.26	1.4.57	1.6.51	1.8.65
— Harding Wolf Hjortsø Kristensen	Kbhavn	16.9.26	1.4.57	1.1.52	1.11.65
postbud Hans Christian Hulgaard	Fredericia	9.5.30		1.4.54	1.4.62
— Erik Larsen	Nyborg	19.4.40		1.8.62	1.1.64
— Ejgil Clausen	Sønderborg	6.9.38		1.2.63	15.3.64
— Karl Kjæmpe	Kbhavn	21.5.31		1.4.55	1.10.64
— Arne Kjør	Horsens	18.9.39		1.1.62	15.10.64
— Jørgen Andersen	Kbhavn	7.12.37		1.3.61	1.1.65
— Jens Peder Hinsch Mikkelsen	Hillerød	22.5.40		1.6.63	1.1.65
— Bernt Sandberg Møller	Grenå	16.9.31		1.11.55	1.2.65
— Bent Hansen II	Århus	17.9.39		1.10.62	1.2.65
— Orla Rand Nielsen	Vejle	22.4.40		1.6.63	1.3.65
— Kaj Kristian Filrup Pedersen	Kbhavn	17.9.42		1.10.63	1.3.65
overpostbud Jørgen Thomas Vendelbo	Århus	20.5.27	1.4.64	1.12.50	1.6.48	1.4.65
postbud Martin Kresten Majgaard Pedersen	Ålborg	29.2.40		1.7.62	1.6.65
— Leo Lykkegaard Rasmussen	Kbhavn	7.4.37		1.11.59	1.7.65
— Jørgen Søren Andersen Vittrup	Ålborg	1.5.41		1.10.63	1.8.65
— Egon Hvilsom	Kbhavn	15.10.38		1.8.60	1.8.65
— Uffe Bjørnholdt Pedersen	Århus	4.2.40		1.10.62	1.8.65
— Simun Samuelsen II	Tórshavn	15.2.43		1.3.64	1.8.65
— Olav Christian Schönning	Kolding	23.8.33		1.12.55	1.9.65
— Richard Emil Harbæk	Kolding	19.12.38		1.5.61	1.9.65
— Henning Prinds	Kbhavn	14.6.34		1.6.59	1.10.65
— Erik Niels Møller	Birkerød	13.2.38		1.11.63	1.6.62	1.10.65
— Peter Hansen	Nørresundby	31.3.44		1.5.65	15.10.65
— Aage Brovil	Århus	21.12.29		1.7.52	1.11.65

¹⁾ fagprøve 51/43. ²⁾ fagprøve 47/62.

Telegrafkontorer.

Kontor og personale	Født	Postvagt- mester	Tele- grafbud- formand	Over- telegraf- bud (over- telegraf- bud I)	Over- post- bud	Over- telegraf- bud II	Postbud	Tele- grafbud
Fredericia:								
montør (7. lkl.) Christian Otto Villiam Jensen	10.12.10			1.4.64 ¹		1.10.52 ²	1.8.36	
overtelegrafbud Arnold Niels Brodersen Jørgensen	28.12.08			1.4.56		1.9.53 ³	1.7.36	
Hovedtelegrafkontoret i København:								
postvagtimester Laurits Kristian Hansen	7.3.98	1.4.46	1.5.38	1.6.33 ⁴		1.10.19	1.6.17
— Mogens Peter Olaf Jørgensen	24.6.15	1.11.64	1.8.57	1.6.52		1.4.47 ⁵	1.7.39	
telegrafbudformand Valdemar Georg Olsen	12.1.02		1.10.59	1.4.47		1.4.46	1.4.20
— Poul Ole Hansen	28.4.15		1.11.64 ⁶	1.4.56		1.4.47	1.5.39	
kontorpakmester Frode Carl Poul Schrader	13.11.99		1.4.61 ⁷	1.4.46 ⁸	1.4.20
— Poul Petersen	17.9.16		1.4.62 ⁷	1.4.55	1.5.49 ⁵	1.10.40	
— Erik Broe Andersen	19.12.27		1.4.64 ⁷	1.11.54 ⁹	1.7.51
— Julius Jørgensen	18.6.22		1.4.64 ⁷	1.9.57	1.10.52	
— Verner Salquist Bruun	18.1.29		1.12.64 ⁷	1.4.64	1.2.50	
— Ingemann Rosenkrands Christiansen	9.1.28		1.4.65 ⁷	1.5.57	1.2.49	
arkivformand (7. lkl.) Jørgen Hans Thomsen	2.10.24		1.9.63 ¹⁰	1.4.57	1.4.50	1.4.46	
overpostbud Christian Louis Svendsen	27.9.96		1.4.64	1.5.30 ¹¹	1.6.19
overtelegrafbud Herluf Holger Fangel	4.12.99		1.4.62	1.4.20
overpostbud Erik Svend Duus	25.7.25		1.4.64	1.9.50	
— Niels Christian John Henningsen	27.1.31		1.4.64	1.2.52	
— Kaj Aagaard Nielsen	4.5.20		1.4.64	1.3.52	
— Otto Julius Larsen	14.1.27		1.4.64	1.4.52	
postbud Bent Harald Larsen	4.10.35		1.9.58	
— Viggo Lund Madsen	21.6.37		1.10.59	
— Henning Hauschildt Jensen	18.9.38		1.3.61	
— Flemming Wiberg	22.3.39		1.7.60	
— Ole Wilhelm Norup Kronbøl	20.2.42		1.6.64	
— John Gunnar Sørensen	26.2.42		1.6.64	
— Ib Frederiksen	1.7.42		1.6.64	
— Bruno Skovgaard Hansen	7.8.42		1.12.64	
— — —								
Odense:								
kontorpakmester Børge Johansen	7.6.16		1.4.60 ⁷		1.9.53 ¹²	1.4.47 ⁹	1.7.41	
Regnskabskontoret for telegraf og rigstelefon i København:								
postbud Villy Droscher Andreassen	21.2.30	1.12.55	

¹⁾ montør i 7. lkl., montør I 1.4.54. ²⁾ montør II, overpostbud II 1.4.46. ³⁾ overpostbud II 1.4.46, overpostbud I 1.4.52–31.8.53. ⁴⁾ kontorbud 1.3.30. ⁵⁾ overpostbud II 1.4.46. ⁶⁾ kontorpakmester 1.4.62. ⁷⁾ kontorpakmester. ⁸⁾ postpakmester 1.4.44. ⁹⁾ overpostbud II. ¹⁰⁾ arkivformand. ¹¹⁾ overpostbud I 1.4.46–30.4.55. ¹²⁾ overpostbud I.

Kontor og personale	Født	Kontor- pak- mester	Over- telegraf- bud I	Overpost- bud I (overpost- bud)	Over- telegraf- bud II	Postbud	Tele- grafbud
Rigstelefonkontoret i København:							
overtelegrafbud Poul Rikard Mundberg.....	11.2.22			1.4.53	1.3.46	
Ålborg:							
kontorpakmester Carl Robert Hansen.....	6.8.01	1.4.62	1.12.57	1.4.46	1.5.28 ¹⁾	1.4.20
Århus:							
kontorpakmester Carl Lundsteen.....	23.8.12	1.4.59		1.5.50	1.1.43 ²⁾	1.10.36	

¹⁾ postpakmester 1.4.44–30.6.44. ²⁾ postpakmester.

Ingeniørdistrikterne og andre tekniske virksomheder.

Navn	Tjenestested		Født	I nu- værende stilling	Meka- niker i 10. lkl. (mekani- ker I)	Meka- niker i 7. lkl. (mekani- ker II)	Montør I	Tele- grafar- bejder	
	distr.	bopæl							
Overmekanikere i 12. lønningsklasse.									
46.	Ernst Østergaard Hansen	1	Nykøbing Fl.	5.11.17	1.3.60	1.4.53	1.11.46	1.4.42	
58.	Andreas Lydeking	2	Haderslev	5.4.16	1.4.61	1.11.54	1.9.46	1.4.42	
74.	Hans Børge Christiansen	3	Skåde	2.2.34	1.4.61 ¹	1.11.59	1.11.58		
76.	Tage Jellesen Sleiborg	3	Frejlev	18.3.32	1.4.61	1.5.60	1.5.59		
80.	Holger Emil Petersen	kabel	Korsør	9.4.99	1.4.62	1.4.54	1.5.44 ²	1.9.36 ³	1.5.26
83.	Peder Nielsen	2	Fredericia	16.3.16	1.4.62	1.4.58	1.4.53	1.11.46	
85.	Børge Aage Johannesen	2	Odense	24.1.23	1.4.62	1.4.58	1.4.53	1.6.48	
88.	Erik Ove Mørch	værk	Kbhavn	26.7.08	1.4.62	1.7.58	1.4.54	1.9.44	
89.	Kaj Johan Harder Mortensen	3	Skåde	6.1.28	1.4.62	1.10.58	1.10.57		
91.	Egon Johannes Thomsen	2	Fredericia	7.10.23	1.4.62	1.4.59	1.4.55	1.4.50	
92.	Knud Erik Krag Jørgensen	1	Nykøbing Fl.	28.12.26	1.4.62	1.4.60	1.2.56	1.9.51	
93.	Kai Preben Emil Orfelt	1	Kastrup	29.1.21	1.9.62	1.4.61	1.4.55	1.4.50	
95.	Børge Møhring Jørgensen	r.ing	Kastrup	13.2.28	1.4.63	1.12.59	1.7.58		
95a.	Jørgen Karl Johansen	2	Åbenrå	14.9.16	1.8.65 ⁴	1.4.60	1.4.53		
98.	Leif Anker Garset	1	Kbhavn	13.9.27	1.4.63	1.3.61	1.4.57	1.12.51	
99.	John Ervin Andersen	1	Kbhavn	2.12.20	1.4.63	1.4.61	1.2.56	1.1.51	
100.	Hartvig Bach Madsen	r.ing	Kbhavn	9.11.24	1.4.63	1.4.61	1.4.57	1.2.52	
101.	Aksel Gunnar Jensen	r.ing	Gladsaxe	5.1.30	1.7.63	1.7.62	1.7.61		
101a.	Kaj Pedersen	r.ing	Øverup	11.12.29	1.5.65 ⁵	1.11.61	1.11.60		
102.	Knud Erik Herner	r.ing	Kbhavn	12.3.31	1.4.64	1.12.61	1.12.60		
103.	Franz Josef Dziegiel	r.ing	Reersø	10.3.23	1.9.64	1.7.62	1.4.58 ⁶	1.4.57	
104.	John Ekerøth-Petersen	r.ing	Kbhavn	23.10.19	1.4.65	1.4.62	1.4.56	1.5.51	
105.	Erik Jørgensen	værk	Kbhavn	28.3.29	1.4.65	1.4.62	1.4.58 ⁷	1.4.54	
106.	Hans Nielsen Unbehaun	2	Åbenrå	3.9.28	1.4.65	1.4.62	1.4.58	1.12.54	
Mekanikere i 12. lønningsklasse.									
1a.	Aage Michael Søndersted	r.ing	Kalundborg	18.5.03	1.4.62	1.4.43	1.10.39 ²	1.1.29	1.5.26
2.	Georg Krogsgaard	r.ing	Kalundborg	6.2.03	1.4.62	1.9.46	1.4.45 ³	1.12.35	
3.	Gunnar Jensen Hollerup	r.ing	Skive	11.4.08	1.4.62	1.4.51	1.4.46	1.4.42	
4.	Verner Peder Hansen	r.ing	Herstedvester	5.5.13	1.4.62	1.4.52	1.4.46	1.4.42	
5.	Christian Thorvald Dithlev Andersen	r.ing	Skamlebæk	20.10.14	1.4.62	1.4.53	1.2.47	1.4.44	
6.	Hans Bernth Thomsen	1	Kbhavn	10.11.14	1.4.62	1.4.55	1.4.48	1.4.42	
7.	Ernst Valentin Madsen	1	Kbhavn	24.6.17	1.4.62	1.4.55	1.4.49	1.4.42	
8.	Henning Leo Jensen	1	Kbhavn	28.12.19	1.4.62	1.12.55	1.4.50	1.6.45	
9.	Viggo Emanuel Dahl	1	Kbhavn	5.7.20	1.4.62	1.12.55	1.7.50	1.10.49	
11.	Jul Vagner Svenningsen	3	Århus	8.9.11	1.4.62	1.4.57	1.4.49	1.10.46	
12.	Ejgil Johannes Jens Christian Jørgensen	1	Kbhavn	28.2.17	1.4.62	1.4.57	1.4.50	1.12.46	
14.	Poul Frederik Louis Bolvinkel	2	Odense	31.1.20	1.4.62	1.4.57	1.4.52	1.3.48	
15.	Karsten Vilhelm Bertelsen	r.ing	Lindholm	28.5.14	1.4.62	1.4.57	1.9.53	1.1.51	
18.	Tonnes Brinch	1	Kbhavn	18.3.21	1.4.62	1.4.58	1.7.51	1.11.47	
20.	Albert Heinrich Asmus	2	Haderslev	1.8.20	1.4.62	1.4.58	1.4.53	1.8.44	
21.	Svend Erik Laursen	3	Århus	19.11.15	1.4.62	1.4.58	1.4.53	1.10.48	
22.	Harry Thorvald Hansen	3	Århus	23.2.20	1.4.62	1.4.59	1.4.54	1.3.49	
23.	Kaj Holm Jensen	3	Ålborg	22.11.23	1.4.62	1.4.59	1.4.54	1.3.49	
24.	Erik Arthur Andersen	værk	Kbhavn	5.3.32	1.4.62	1.4.59	1.4.57	1.12.55	
28.	Erik Nielsen	2	Tønder	14.7.23	1.11.62	1.4.61	1.7.55	1.9.50	
29.	Niels Schmidt Hansen	r.ing	Kalundborg	3.2.06	1.4.63	1.4.55	1.4.46	1.4.42	
30.	Olaf Nicolai Schrøder	3	Århus	16.5.10	1.4.63	1.4.55	1.4.49	1.5.44	

¹) radiometer i 15. lkl. 1.11.62, mekaniker i 12. lkl. 1.6.64. ²) overmontør. ³) montør II 1.7.31. ⁴) mekaniker i 12. lkl. 1.4.63. ⁵) mekaniker i 12. lkl. 1.4.64. ⁶) u.f.nr. 1.10.60-30.9.61. ⁷) håndværker.

Navn	Tjenestested		Født	Mekaniker i 12. kl.	Mekaniker i 10. kl. (mekaniker I)	Mekaniker i 7. kl. (mekaniker II)	Montør I
	dist.	bopæl					
<i>(mekanikere i 12. kl.)</i>							
31. Povl Kristian Hansen	r.ing	Skamlebæk . .	23.12.16	1.4.63	1.4.56	1.4.49	1.2.45
32. Reinholt Karl Sørensen	r.ing	Herstedvester. 13.4.17	1.4.63	1.4.56	1.4.50	1.5.46	
33. Hans Erik Svendsen	r.ing	Kalundborg. . 10.11.12	1.4.63	1.4.58	1.1.48	1.8.43	
34. Frode Nielsen	2	Åbenrå 7.4.16	1.4.63	1.4.58	1.4.49	1.4.45	
35. Tage Wulf Jensen	2	Odense 9.12.19	1.4.63	1.4.58	1.10.52	1.7.49	
36. Kay Verner Christensen	2	Odense 9.5.23	1.4.63	1.12.58	1.4.54	1.7.49	
37. Erik Gotfred Emanuel Uth	3	Århus 6.1.23	1.4.63	1.4.59	1.4.54	1.11.48	
38. Harry Høylund Stage	3	Skåde 21.3.24	1.4.63	1.7.59	1.7.58		
39. Jacob Ludvig Bang Jensen	2	Sdr.-Højrup . . 5.11.31	1.4.63	1.11.59	1.11.58		
40. Orla Buus Jensen	r.ing	Arnager 20.4.31	1.4.63	1.12.59	1.4.58	1.6.57	
41. Johannes Flemming Jørgensen	r.ing	Kastrup 1.7.32	1.4.63	1.12.59	1.4.58	1.3.58	
42. Ejnar Holger Roald Malgaard	1	Kbhavn 5.4.17	1.4.63	1.4.60	1.4.49	1.8.43	
44. Harry Andersen	1	Slagelse 21.5.21	1.4.63	1.4.60	1.4.53	1.3.48	
45. Leif Aksel Jørgensen	1	Kbhavn 13.10.21	1.4.63	1.4.60	1.4.53	1.3.48	
46. Georg Anton Thyme	1	Kalundborg . . 30.9.24	1.4.63	1.4.60	1.4.53	1.8.48	
47. Tage Bruno Malte Jacobsen	1	Kbhavn 24.10.20	1.4.63	1.4.60	1.4.54	1.7.49	
48. Christian Nielsen	3	Århus 20.12.25	1.4.63	1.4.60	1.9.55	1.10.50	
49. Erik Lunderoff Larsen	3	Skåde 18.5.30	1.4.63	1.4.60	1.4.58	1.12.57	
50. Gunnar Sørensen	3	Frejlev 13.7.33	1.4.63	1.5.60	1.10.58		
51. Ejvind Harald Hansen	r.ing	Kastrup 21.3.33	1.4.63	1.5.60	1.5.59		
52. Erling Andersen	r.ing	Kastrup 8.6.34	1.4.63	1.6.60	1.6.59		
54. Tommy Erik Bay	3	Møjrup 22.1.36	1.4.63	1.6.60	1.6.59		
55. Finn August Olsen	3	Skåde 23.6.34	1.4.63	1.10.60	1.6.59		
56. Hardy Frandsen	3	Frejlev 7.12.35	1.4.63	1.2.61	1.2.60		
58. Helge Vile	1	Kbhavn 20.5.26	1.4.63	1.4.61	1.4.55	1.11.49	
59. Irgens Frank Rasmussen	1	Kbhavn 5.11.22	1.4.63	1.4.61	1.4.55	1.11.49	
60. Lejf Andkjær	2	Odense 1.10.20	1.4.63	1.4.61	1.4.55	1.4.50	
61. William Oscar Hansen	kabel	Korsør 16.12.21	1.4.63	1.4.61	1.4.55	1.6.50	
64. Withold Trytek	3	Ålborg 19.9.15	1.7.63	1.4.61	1.4.53	1.8.48	
66. Algot Lieberkind	1	Kbhavn 2.7.12	1.4.64	1.4.58	1.4.51	1.6.45	
67. Vilhelm Pallesgaard Kristensen	r.ing	Herstedvester. 16.10.16	1.4.64	1.4.60	1.4.54	1.4.49	
68. Ole Mehbus Jensen	r.ing	Kastrup 25.12.22	1.4.64	1.4.60	1.4.56	1.1.48	
69. Sven Aage Brinch	1	Kbhavn 24.5.24	1.4.64	1.4.61	1.9.53	1.11.48	
70. Jens Terman Frederiksen	2	Åbenrå 11.8.22	1.4.64	1.4.61	1.4.54	1.11.48	
71. Harry Lars Peder Pedersen	værk	Kbhavn 26.7.13	1.4.64	1.4.61	1.4.54	1.3.49	
72. Oskar Marinus Henriksen	2	Odense 12.10.20	1.4.64	1.4.61	1.4.54	1.7.49	
73. Ernst Olaf Olsen	1	Kbhavn 7.12.24	1.4.64	1.4.61	1.4.54	1.7.49	
74. Aage Jens Grønlund	1	Kbhavn 9.1.27	1.4.64	1.4.61	1.4.54	1.8.49	
75. Erik Verner Hansen	r.ing	Skamlebæk . . 28.7.21	1.4.64	1.4.61	1.4.55	1.11.49	
76. Børge Carl Skjoldkjær	1	Kbhavn 20.1.20	1.4.64	1.4.61	1.4.55	1.3.50	
77. Karl Erik Sjøstrøm	1	Kbhavn 27.2.24	1.4.64	1.4.61	1.4.55	1.4.50	
79. Georg Reitov	r.ing	Herstedvester. 16.9.24	1.4.64	1.4.61	1.4.55	1.5.50	
80. Theodor Georg Peter West	r.ing	Skamlebæk . . 17.5.19	1.4.64	1.4.61	1.4.55	1.5.50	
81. Jørgen Buch Christiansen	1	Kbhavn 22.12.26	1.4.64	1.4.61	1.4.55	1.6.50	
82. Aage Simon Havemann Christiansen	r.ing	Herstedvester. 29.10.22	1.4.64	1.4.61	1.4.55	1.7.50	
83. Børge Bechmann	1	Stege 29.3.26	1.4.64	1.4.61	1.11.55	1.4.51	
84. Bjørn Helmuth Kyhn	1	Kastrup 23.12.20	1.4.64	1.4.61	1.3.56	1.2.51	
85. Ole Saxosen	1	Kastrup 24.9.23	1.4.64	1.4.61	1.3.56	1.11.51	
86. Niels Peter Jespersen	3	Ålborg 30.11.15	1.4.64	1.4.61	1.4.56	1.1.51	
87. Jens Anker Toldbod	3	Ålborg 30.12.19	1.4.64	1.4.61	1.4.56	1.1.51	
88. Hans Peter Ernst Sørensen	2	Åbenrå 17.11.25	1.4.64	1.4.61	1.4.56	1.2.51	
89. Poul Vilhelm Konstantin Fammé	2	Federicia . . . 24.10.23	1.4.64	1.4.61	1.4.56	1.4.51	
90. Josef Adam Gabrysiak	2	Sønderborg . . 5.3.27	1.4.64	1.4.61	1.4.57	1.2.52	
91. Frode Christian Madsen	2	Esbjerg 26.2.26	1.4.64	1.4.61	1.4.57	1.3.52	

Navn	Tjenestested		Født	Mekani- ker i 12. lkl.	Meka- niker i 10. lkl.	Mekaniker i 7. lkl. (mekani- ker II)	Montør I
	distr.	bopæl					
<i>(mekanikere i 12. lkl.)</i>							
92. Poul Emil Kristiansen	2	Tønder	30.10.23	1.4.64	1.4.61	1.4.57	1.5.52
93. Palle Woldemar Jørgensen	1	Kbhavn	8.6.27	1.4.64	1.4.61	1.4.57	1.10.52
94. Karl Edmund Valentin	1	Kbhavn	29.11.23	1.4.64	1.4.61	1.4.58	1.1.53
95. Ove Lynggaard	r.ing	Esbjerg	19.9.32	1.4.64	1.5.61	1.5.60	
96. Niels Markus Nielsen	3	Frejlev	26.5.37	1.4.64	1.9.61	1.9.60	
97. Erik Nielsen	2	Højen	24.5.32	1.4.64	1.10.61	1.10.60	
98. Jens Richardt Jensen	3	Mejrup	3.5.36	1.4.64	1.10.61	1.10.60	
100. Niels Christian Hansen	3	Mejrup	19.12.31	1.4.64	1.11.61	1.11.60	
102. Evald Juhl Rasmussen	r.ing	Øverup	20.7.34	1.4.64	1.11.61	1.11.60	
103. Valther Reinhold Jakobsen	3	Århus	1.8.27	1.6.64	1.4.61	1.4.57	1.12.51
104. Søren Peter Thomsen	r.ing	Lyngby	29.10.35	1.9.64	1.12.61	1.12.60	
105. Erik Carl Clausen	r.ing	Skamlebæk	24.6.16	1.4.65	1.4.59	1.4.54	1.3.49
106. Anders Ludvig Henry Rasmussen	1	Kbhavn	19.6.01	1.4.65	1.4.61	1.4.49	1.9.43 ¹
107. Niels Peder Jensen	1	Kbhavn	3.6.01	1.4.65	1.4.62	1.3.43 ²	1.5.34
108. Helmuth Almind	1	Kbhavn	16.3.12	1.4.65	1.4.62	1.4.49	1.5.44
109. Hans Kristian Nielsen	1	Korsør	15.8.00	1.4.65	1.4.62	1.4.52	1.2.47 ³
110. Kaj Oskar Alfred Nielsen	r.ing	Herstedvester	19.7.23	1.4.65	1.4.62	1.4.56	1.7.50
111. René Tannenbergs	1	Kbhavn	11.6.24	1.4.65	1.4.62	1.4.56	1.1.51
112. Hans Erik Kurt Jensen	1	Kbhavn	9.8.28	1.4.65	1.4.62	1.4.56	1.2.51
113. Kurt Henry Ottesen	1	Kbhavn	30.1.26	1.4.65	1.4.62	1.4.56	1.2.51
114. Villy Strandby Sørensen	1	Kbhavn	2.10.25	1.4.65	1.4.62	1.4.56	1.9.51
115. Villy Nielsen	1	Kbhavn	20.9.24	1.4.65	1.4.62	1.4.56	1.10.51
116. Palle Ove Jensen	1	Kbhavn	21.10.24	1.4.65	1.4.62	1.4.56	1.11.51
117. Ejnar Albert Nørgaard	værk	Kbhavn	10.10.16	1.4.65	1.4.62	1.10.56	1.8.54
118. Iver Hugo Grevsen	1	Kbhavn	3.3.09	1.4.65	1.4.62	1.4.57	1.11.46 ⁴
119. Orla Willi Nielsen	1	Kbhavn	16.2.22	1.4.65	1.4.62	1.4.57	1.2.51
120. Ernst Frederik Peter Larsen	1	Kbhavn	19.6.24	1.4.65	1.4.62	1.4.57	1.6.51
121. Preben Carlo Christophersen	1	Kbhavn	5.8.28	1.4.65	1.4.62	1.4.57	1.12.51
122. Per Anker Paldan	1	Kbhavn	30.8.28	1.4.65	1.4.62	1.4.57	1.12.51
123. Sven Ib Nielsen	2	Åbenrå	12.7.25	1.4.65	1.4.62	1.4.57	1.2.52
124. Jørgen Bacher	r.ing	Kalundborg	14.2.21	1.4.65	1.4.62	1.4.57	1.2.52
125. Gunnar Mathias Jensen	3	Århus	12.6.26	1.4.65	1.4.62	1.4.57	1.7.52
126. Erik Kantsø	kabel	Korsør	30.10.27	1.4.65	1.4.62	1.4.57	1.10.52
127. Erik Heinrich Hertzum Nissen	1	Kbhavn	15.2.26	1.4.65	1.4.62	1.4.57	1.10.52
128. Vagn Egon Jørgensen	1	Kastrup	28.9.27	1.4.65	1.4.62	1.4.58	1.8.52
129. Erik Kaj Wendelbo Jakobsen	1	Kbhavn	6.3.27	1.4.65	1.4.62	1.4.58	1.2.52
130. Holger Arne Bjørns Jørgensen	1	Kbhavn	9.6.25	1.4.65	1.4.62	1.4.58	1.11.52
131. Julius Riné Hansen	3	Århus	4.3.26	1.4.65	1.4.62	1.4.58	1.11.52
132. Mogens Folmer Jensen	1	Nykøbing Fl.	9.10.24	1.4.65	1.4.62	1.4.58	1.12.52
133. Niels Thorkild Kjær Christensen	1	Ålborg	28.10.27	1.4.65	1.4.62	1.4.58	1.4.53
134. Jørgen Preben Sørensen	1	Kbhavn	5.6.28	1.4.65	1.4.62	1.4.58	1.5.53
135. Erik Westersø Julsgaard	3	Århus	28.4.28	1.4.65	1.4.62	1.4.58	1.6.53
136. Verner Laustsen	3	Århus	21.6.29	1.4.65	1.4.62	1.4.58	1.8.53
137. Mogens Petersen	1	Kastrup	30.4.32	1.4.65	1.4.62	1.4.58	1.11.54
138. Thomas Thomsen Tækker	2	Kolding	20.3.28	1.4.65	1.4.62	1.4.58	1.11.53
139. Karl William Aarestrup	1	Kbhavn	27.6.24	1.4.65	1.4.62	1.4.58	1.11.53
140. Edvin Vilhelm Nielsen	1	Kbhavn	26.2.31	1.4.65	1.4.62	1.4.58	1.4.55
141. Benny Rahm	1	Kbhavn	2.10.29	1.4.65	1.4.62	1.4.58	1.3.54
142. Børge Voetmann Enevoldsen	3	Århus	6.1.25	1.4.65	1.4.62	1.4.58	1.6.54
143. Arthur Iversen	2	Åbenrå	22.9.27	1.4.65	1.4.62	1.4.58	1.6.54
144. Niels Henning Jensen	3	Århus	21.6.28	1.4.65	1.4.62	1.4.58	1.6.54
145. Per Dam Andersen	3	Århus	6.12.30	1.4.65	1.4.62	1.4.58	1.6.54

¹) montør II 1.5.25. ²) overmontør. ³) montør II 1.11.33, telegrafarbejder 1.1.26. ⁴) postbud 1.6.38.

Navn	Tjenestested		Født	Mekani- ker i 12. lkl.	Mekani- ker i 10. lkl.	Mekani- ker i 7. lkl.	Montør I
	distr.	bopæl					
<i>(mekanikere i 12. lkl.)</i>							
146. Henning Mikkelsen.....	3	Århus.....	22.8.27	1.4.65	1.4.62	1.4.58	1.10.53 ¹
147. Jørn Nielsen.....	3	Århus.....	27.4.28	1.4.65	1.4.62	1.4.58	1.7.54
148. Regnar Westenholz Pedersen.....	3	Århus.....	13.4.31	1.4.65	1.4.62	1.4.58	1.7.54
149. Ejler Lindblad Thomassen.....	1	Kbhavn.....	28.4.29	1.4.65	1.4.62	1.4.58	1.8.54
150. Ove Kragh.....	3	Ålborg.....	2.9.29	1.4.65	1.4.62	1.4.58	1.3.55
151. Eigil Erland Nielsen.....	1	Kbhavn.....	13.12.30	1.4.65	1.4.62	1.4.58	1.5.55
152. Dennis Carl Møller.....	2	Tønder.....	8.4.28	1.4.65	1.4.62	1.4.58	1.9.55
153. Knud Kristian Juul Hansen.....	2	Odense.....	17.10.29	1.4.65	1.4.62	1.4.58	1.10.55
154. Jørgen Salhaug.....	r.ing	Kastrup.....	15.3.36	1.4.65	1.5.62	1.5.61	
155. Niels Ole Hansen.....	r.ing	Kastrup.....	25.12.35	1.4.65	1.7.62	1.7.61	
156. Keld Mogens Klinke.....	r.ing	Kastrup.....	13.9.35	1.4.65	1.7.62	1.7.61	
157. Ejvind Fugleholm Nielsen.....	r.ing	Kbhavn.....	23.7.33	1.4.65	1.8.62	1.8.61	
158. Ib Søndersted.....	r.ing	Kbhavn.....	21.4.32	1.4.65	1.4.62 ²	1.4.58	1.3.55
159. Ejnar Fleischer.....	2	Sønderborg..	7.9.29	1.9.65	1.4.63	1.4.58	1.7.56
160. Svend Vestergaard Blond.....	2	Haderslev...	2.8.33	1.9.65	1.4.63	1.8.58	

¹) u.f.nr. 1.4-31.12.57. ²) u.f.nr. 1.1.-31.7.63.

Navn	Tjenestested		Født	I nu-værende stilling	Mekaniker i 7. kl. (mekaniker II)	Overmontør	Montør I	Montør II	Telegrafarbejder	
	distr.	bopæl								
Linjemestre i 12. lønningsklasse.										
3.	Hans Christian Reimers.....	3	Århus.....	13.4.96	1.4.62 ¹		1.4.50	1.4.47	1.6.38	1.11.22
5.	Johannes Martin Clausen.....	2	Tønder.....	28.2.01	1.4.62 ²		1.12.54	1.11.47	1.9.39	1.6.25
6.	Magnus Carsten Christian Engel.....	2	Haderslev....	29.3.17	1.12.62 ³		1.4.60	1.11.53	1.7.50	1.2.43
9.	Sofus Johannes Christian Schneidereit.....	2	Kolding.....	24.9.19	1.4.63 ⁴		1.4.57	1.6.52	1.2.48	1.3.44
10.	Hans Jørgen Hansen.....	2	Gram.....	15.5.01	1.4.63 ⁴		1.5.57	1.4.50	1.11.43	1.10.25
11.	Hans Elley.....	2	Sønderborg...	11.3.17	1.4.63 ⁴		1.2.59 ⁵	1.2.49	1.2.43
12.	Sophus Jensen Nørgaard.....	2	Åbenrå.....	10.8.00	1.5.63 ³		1.9.55	1.3.49	1.7.43	1.6.25
13.	Hans Peter Charles Rasmussen.....	r.ing	Skamlebæk...	31.1.11	1.4.65 ⁶	1.4.46	1.4.42			
14.	Jens Herluf Kristensen.....	3	Ålborg.....	18.12.06	1.4.65 ⁴	1.4.54	1.11.50	1.3.46	1.3.40	
15.	Anders Erling Jensen.....	1	Kbhavn.....	14.9.19	1.4.65 ⁷	1.4.57	1.4.52	1.7.50	1.2.46	
16.	Aage Johannes Nielsen.....	2	Haderslev....	6.7.23	1.4.65 ⁸	1.4.62 ⁹	1.8.55	1.4.51	1.4.46	
17.	Peter Frost Nissen.....	2	Åbenrå.....	18.10.21	1.4.65 ¹⁰	1.4.60	1.4.5	1.2.48	1.11.45	
18.	Anders Søndergaard Vestertoft	2	Sønderborg...	18.1.23	1.4.65 ¹⁰	1.4.60	1.6.55	1.4.51	1.4.47	
Hovmester i 12. lønningsklasse.										
	Ejner Friis Kromann.....	kabel	Korsør.....	9.10.19	1.4.62 ¹¹	1.4.55 ¹²		1.11.50		
Kabelmester.										
	Henrik Larsen.....	kabel	Korsør.....	7.9.25	1.4.65 ³	1.6.55	1.1.51			
Mekanikere i 10. lønningsklasse.										
136.	Boe Willy Hansen.....	1	Kbhavn.....	7.11.06	1.4.60	1.4.46		1.4.42		
137.	Roger Børge Nielsen Skov.....	3	Århus.....	25.7.02	1.4.60	1.4.48		1.4.42	1.7.31	
165.	Jens Christian Laursen.....	3	Århus.....	24.7.98	1.4.61	1.7.47		1.2.42	1.5.28	1.11.24
181.	Per Vejen Andersen.....	1	Kbhavn.....	20.1.26	1.4.61	1.4.55		1.4.50		
206.	Christian Henning Hansen..	r.ing	Kastrup.....	11.6.25	1.4.61	1.8.58				
225.	Ervind Georg Lund.....	1	Kbhavn.....	4.11.19	1.4.62	1.4.55		1.2.50		
251.	Egon Otto Petersen.....	2	Kolding.....	30.10.24	1.4.62	1.4.58		1.5.53		
253.	Frants Walther Friis.....	1	Kbhavn.....	6.2.28	1.4.62	1.4.58		1.5.53		
261.	Arne Mogens Pedersen.....	1	Kbhavn.....	1.7.24	1.4.62	1.4.58		1.3.54		
285.	John Christian Karle.....	1	Kbhavn.....	15.3.28	1.11.62	1.4.58		1.5.54		
287.	Werner Skovvang Nielsen.....	2	Odense.....	16.6.26	1.4.63	1.4.58		1.3.53		
287a.	Poul Jens Jamrath.....	1	Kbhavn.....	1.5.30	1.4.62 ¹³	1.4.58		1.7.54		
288.	Rolf Eyvind Schmidt.....	1	Kbhavn.....	12.11.29	1.4.63	1.4.58		1.8.54		
289.	Bendt Gustav Klinke.....	1	Nykøbing Fl.	23.3.30	1.4.63	1.4.58		1.9.54		
290.	Erik Vagner Pedersen.....	1	Nykøbing Fl.	20.1.29	1.4.63	1.4.58		1.11.54		
291.	Brødum August Jamrath.....	1	Kbhavn.....	31.12.27	1.4.63	1.4.58		1.12.54		
292.	Knud Lindorff Jørgensen.....	1	Kbhavn.....	25.2.28	1.4.63	1.4.58		1.2.55		
293.	Børge Puck Nielsen.....	1	Kbhavn.....	19.3.28	1.4.63	1.4.58		1.3.55		
294.	Hugo Klit Johansen.....	1	Kbhavn.....	18.11.28	1.4.63	1.4.58		1.3.55		
295.	Hans Ulrik Christensen Laursen.....	r.ing	Kbhavn.....	22.5.32	1.4.63	1.4.58		1.4.55		
296.	Kai Ejkliff Niebling.....	1	Kbhavn.....	10.7.29	1.4.63	1.4.58		1.8.55		
297.	Henryk Stefan Zych.....	1	Kbhavn.....	12.6.31	1.4.63	1.4.58		1.9.55		

¹) linjemester 1.9.54. ²) linjemester 1.6.56. ³) overmontør i 10. kl. 1.4.62. ⁴) linjemester i 10. kl. 1.4.62. ⁵) distriktsmontør 1.4.58. ⁶) linjemester 1.4.61. ⁷) linjemester i 10. kl. 1.5.62. ⁸) overmontør i 10. kl. 1.2.63. ⁹) overmontør i 7. kl., distriktsmontør 1.4.58. ¹⁰) overmontør i 10. kl. 1.4.63. ¹¹) hovmester i 10. kl. 1.4.58. ¹²) hovmester. ¹³) u.f.nr. 1.5.63-30.4.64.

Navn	Tjenestested		Født	Mekani- ker i 10. lkl.	Meka- niker i 7. lkl.	Montør I	Montør II	Tele- grafar- bejder
	distr.	bopæl						
<i>(mekanikere i 10. lkl.)</i>								
298. Finn Birger Hoffmann Rosenberg.....	3	Ålborg.....	11.11.31	1.4.63	1.4.58	1.11.55		
299. Frank Kjær Christensen.....	3	Ålborg.....	17.8.29	1.4.63	1.4.58	1.2.56		
300. Holger Vestergaard.....	3	Århus.....	27.2.30	1.4.63	1.4.58	1.4.56		
301. John Elo Mundt-Petersen.....	1	Kbhavn.....	10.4.27	1.4.63	1.4.58	1.4.56		
302. Leif Eigil Baunsgaard.....	r.ing	Kbhavn.....	15.6.28	1.4.63	1.4.58	1.6.56		
303. Jørgen Abildgren.....	2	Fredericia.....	29.11.31	1.4.63	1.4.58	1.7.56		
304. Herluf Kjær Olesen.....	2	Tønder.....	1.1.32	1.4.63	1.4.58	1.7.56		
306. Benny Wulff Andersen.....	1	Kbhavn.....	1.7.26	1.4.63	1.4.58	1.7.56		
307. Jørgen Karlsen.....	3	Ålborg.....	26.11.29	1.4.63	1.4.58	1.11.56		
308. Hermann Kaj Kirsten.....	2	Tønder.....	7.4.30	1.4.63	1.4.58	1.11.56		
309. Jørgen Carl Vilhelm Ravn.....	r.ing	Kbhavn.....	19.9.30	1.4.63	1.4.58	1.11.56		
310. Gregers Elsåe Nielsen.....	3	Århus.....	15.4.31	1.4.63	1.4.58	1.12.56		
311. Hans Ole Bøye.....	1	Stege.....	2.11.31	1.4.63	1.4.58	1.12.56		
313. Niels Christian Hansen.....	r.ing	Skamlebæk.....	11.9.31	1.4.63	1.4.58	1.2.57		
314. Kai Aage Jensen.....	1	Kbhavn.....	18.5.31	1.4.63	1.4.58	1.2.57		
315. Erik Rosenberg Madsen.....	3	Århus.....	30.9.29	1.4.63	1.4.58	1.4.57		
316. Jørn Vensman.....	1	Kbhavn.....	14.1.33	1.4.63	1.4.58	1.4.57		
317. Jørgen Christian Nielsen.....	kabel	Korsør.....	27.9.30	1.4.62	1.4.58	1.5.57		
318. Aage Hartvig Hansen.....	2	Fredericia.....	16.8.30	1.4.63	1.4.58	1.6.57		
319. Frede Karl Olsen.....	1	Kbhavn.....	24.3.31	1.4.63	1.4.58	1.6.57		
320. Erik Berth.....	2	Odense.....	12.9.31	1.4.63	1.4.58	1.7.57		
321. Laurs Bernt Andersen.....	3	Århus.....	5.9.30	1.4.63	1.4.58	1.9.57		
322. John Ejnar Deleuran Jensen.....	2	Kolding.....	12.3.32	1.4.63	1.4.58	1.11.57		
323. Svend Aage Hansen.....	2	Kolding.....	8.7.32	1.4.63	1.4.58	1.11.57		
324. Villy Nielsen.....	2	Esbjerg.....	12.12.32	1.4.63	1.4.58	1.11.57		
325. Mogens Thiedebøl Iversen.....	r.ing	Rcersø.....	4.7.33	1.4.63	1.4.58	1.1.58		
326. Hans Ellis Nielsen.....	1	Stege.....	18.6.33	1.4.63	1.4.58	1.1.58		
327. Jørgen Kassebeer.....	1	Kastrup.....	24.2.34	1.4.63	1.4.58	1.1.58		
328. Carl Erik Hansen.....	r.ing	Skamlebæk.....	28.5.34	1.4.63	1.4.58	1.2.58		
329. Johan Mourits Nielsen.....	1	Kbhavn.....	31.1.29	1.4.63	1.4.58	1.2.58		
330. Arne Eigard Andersen.....	1	Kbhavn.....	9.4.31	1.4.63	1.4.58	1.2.58		
331. Paul Thorvaldsen Keller.....	1	Nykøbing Fl.....	6.11.31	1.4.63	1.4.58	1.2.58		
332. Carl Tommy Petersen.....	2	Fredericia.....	29.9.31	1.4.63	1.6.58			
333. Benny Geer.....	3	Århus.....	26.5.34	1.4.63	1.6.58			
334. Niels Børge Nybroe.....	1	Kbhavn.....	14.9.31	1.4.63	1.7.58			
335. Ib Svensson.....	1	Kbhavn.....	10.4.28	1.4.63	1.7.58			
337. Eduard Adam Kaczmarek.....	r.ing	Kbhavn.....	16.8.32	1.4.63	1.8.58			
338. Bent Christensen.....	3	Århus.....	13.5.34	1.4.63	1.9.58			
339. Leif Petersen.....	3	Århus.....	21.11.33	1.4.63	1.10.58			
340. Henning Aage Kristensen.....	3	Ålborg.....	31.12.28	1.4.63	1.1.59			
341. Kjeld Erik Andersen.....	1	Kbhavn.....	14.12.34	1.4.63	1.5.59			
342. Ole Sonne-Hansen.....	1	Rønne.....	4.3.34	1.4.63	1.7.59			
344. Wagn Sveistrup Mikkelsen.....	2	Kolding.....	7.11.32	1.4.63	1.10.59			
345. Elo Rosenkrantz.....	1	Kbhavn.....	3.5.33	1.4.63	1.10.59			
346. Børge Winberg.....	værk	Kbhavn.....	8.10.16	1.4.63	1.4.60	1.4.51	1.9.47	1.12.42
347. Keld Jensen.....	1	Kbhavn.....	20.1.29	1.4.63	1.4.60	1.4.56	1.8.53
348. Preben Jensen.....	r.ing	Kastrup.....	17.5.35	1.5.63	1.5.62			
349. Frederik Peter Sørensen.....	2	Åbenrå.....	13.10.99	1.6.63	1.4.62 ¹⁾	1.12.48	1.1.40	1.6.25
350. Poul Nielsen.....	3	Skåde.....	10.6.36	1.6.63	1.6.62			
351. Henri Bæchmann Stok.....	r.ing	Gladsakse.....	17.8.36	1.6.63	1.6.62			
353. Frank Kurt Mortensen.....	r.ing	Kbhavn.....	9.4.35	1.7.63	1.7.62			

¹⁾ montør i 7. lkl.

Navn	Tjenestested		Født	Mekani- ker i 10. lkl.	Meka- niker i 7. lkl.	Montør I	Montør II	Tele- grafar- bejder
	distr.	bopæl						
<i>(mekanikere i 10. lkl.)</i>								
354. Ole Axel Magnussen	r.ing	Kbhavn	3.6.36	1.7.63	1.7.62			
355. Erik Gunard Folsing	r.ing	Årsballe	26.10.34	1.9.63	1.9.62			
355a. Peer Hofmann Pedersen	3	Århus	27.12.34	1.4.63 ¹⁾	1.9.59			
356. Christian Thomsen	3	Skåde	21.3.40	1.10.63	1.10.62			
357. Holger Stuhlmann Schmidt	2	Højjen	25.11.37	1.11.63	1.11.62			
358. Ib Munkholm	2	Rangstrup	31.1.36	1.12.63	1.12.62			
359. Jørgen Svensson	r.ing	Kbhavn	7.12.34	1.1.64	1.1.63			
360. Jørgen Mikkelsen	3	Skåde	5.2.38	1.1.64	1.1.63			
362. Willy Wulff Nielsen	værk	Kbhavn	24.8.32	1.4.64	1.9.60			
363. Frede Møller Sørensen	2	Gram	16.8.34	1.4.64	1.10.60			
364. Svend Aage Knudsen	2	Gram	24.12.34	1.4.64	1.10.60			
365. Karl Heinz Wagner	2	Åbenrå	23.11.35	1.4.64	1.10.60			
366. Finn Hesthaven Larsen	2	Esbjerg	18.7.33	1.4.64	1.1.61			
367. Søren Ewald	1	Kastrup	22.9.37	1.4.64	1.6.61			
368. Svend Ejvind Jespersen	2	Haderslev	25.9.31	1.4.64	1.7.61			
369. Harry Ryborg	2	Sønderborg	25.3.32	1.4.64	1.7.61			
370. Knud Gabelgaard Minke	2	Åbenrå	25.6.33	1.4.64	1.7.61			
371. Gerhard Schmidt	2	Sønderborg	6.8.33	1.4.64	1.7.61			
372. Finn Anker Bendtsen	r.ing	Kbhavn	17.12.36	1.4.64	1.8.61			
373. René Ivan Odgaard	værk	Kbhavn	6.12.36	1.4.64	1.10.61			
374. Hilmer Lundgreen	3	Karup J.	4.1.32	1.4.64	1.11.61			
376. Arne Sørensen	r.ing	Skamlebæk	20.12.36	1.4.64	1.11.61			
377. Egon Jensen	værk	Kbhavn	30.1.35	1.4.64	1.2.62 ²⁾			
378. Peter Kragelund Møller	2	Gram	6.11.35	1.4.64	1.2.62			
379. Frode Lind	1	Kbhavn	12.12.37	1.4.64	1.2.62			
380. Johnny Hansen	3	Århus	29.4.36	1.4.64	1.3.62			
381. Kai Ginnerup Christiansen	1	Kbhavn	30.8.26	1.4.64	1.4.62		1.4.57	1.6.52
382. Frede Berild Pedersen Larsen	r.ing	Årsballe	26.11.34	1.6.64	1.6.63			
383. Holger Nissen Kofoed	r.ing	Årsballe	21.2.39	1.6.64	1.6.63			
384. John Kaltoft	3	Skåde	6.6.33	1.7.64	1.7.63			
385. Niels Juul Christensen	3	Skåde	24.10.36	1.7.64	1.7.63			
385a. Bent Lindy Guldlov Christensen	1	Slagelse	22.10.34	1.4.64 ³⁾	1.11.61			
386. Sven Markussen Linnet	r.ing	Øverup	26.3.36	1.9.64	1.9.63			
388. Arne Hvass Nielsen	r.ing	Gladsaksc	11.6.31	1.10.64	1.10.63			
389. Henning Bernhard Rasmussen	r.ing	Årsballe	19.11.34	1.11.64	1.11.63			
390. Knud Erik Krogsgaard Jensen	r.ing	Øverup	25.8.40	1.11.64	1.11.63			
391. Hans Jensen	3	Ålborg	22.2.38	1.12.64	1.6.62			
391a. Jørgen Simon Pedersen	1	Kbhavn	9.7.14	1.4.64 ⁴⁾	1.4.53	1.11.48		
392. Karl Niels Marinus Jacobsen	1	Kbhavn	21.5.15	1.4.65	1.4.62 ⁵⁾	1.4.56	1.4.51	1.5.47
393. Henning Pedersen	3	Århus	16.9.26	1.4.65	1.4.62	1.10.54 ⁶⁾
394. Karlo Petersen	2	Haderslev	2.3.37	1.4.65	1.4.62	1.3.60
395. Orla Otto Larsen	r.ing	Kbhavn	21.3.33	1.4.65	1.4.62	1.8.59
396. Jørgen Provstgaard Kvistgaard	værk	Kbhavn	15.8.38	1.4.65	1.4.62	1.2.61
397. Kaj Erik Holst	3	Århus	12.2.36	1.4.65	1.9.62			
398. Hans Kreuzfeldt Nielsen	1	Kbhavn	13.3.41	1.4.65	1.10.62			
399. Leif Bech Jensen	3	Århus	22.8.36	1.4.65	1.10.62			
400. Trygve Rudolf Ipsen	1	Kbhavn	30.6.36	1.4.65	1.12.62			
401. Freddy Christensen Præst	1	Kbhavn	1.8.38	1.4.65	1.12.62			
402. Eigil Rostgaard Andersen	r.ing	Lyngby	1.4.36	1.4.65	1.1.63			
403. Harry Edvold	1	Kbhavn	13.11.39	1.4.65	1.1.63			
404. John Viggo Søndergaard	1	Slagelse	26.8.38	1.4.65	1.2.63			

¹⁾ u.f.nr. 1.4.-30.9.64. ²⁾ håndværker. ³⁾ u.f.nr. 1.1.-30.4.65. ⁴⁾ u.f.nr. 1.7.64-30.6.65. ⁵⁾ montør i 7. lkl. ⁶⁾ u.f.nr. 1.4.60-31.3.61.

Navn	Tjenestested		Født	Mekani- ker i 10. lkl.	Mekani- ker i 7. lkl.	Montør I	Montør II	Tele- grafar- bejder
	distr.	bopæl						
<i>(mekanikere i 10. lkl.)</i>								
405. Torben Dalsgaard Jensen	1	Kbhavn	19.40	1.4.65	1.3.63			
406. Børge Jensen Kjer	2	Åbenrå	22.11.36	1.4.65	1.9.63			
407. Mogens Hansen	værk	Kbhavn	22.1.41	1.4.65	1.9.63 ¹			
408. Hans Wermuth	1	Kbhavn	26.6.40	1.4.65	1.10.63			
409. Finn Toft Laustsen	1	Kbhavn	13.2.39	1.4.65	1.11.63			
410. Bent Alsted Korstgård	3	Århus	1.10.39	1.4.65	1.11.63			
411. Kurt Jørgensen	r.ing	Kbhavn	31.5.34	1.4.65	1.3.64			
412. Finn Roger Kjærgaard Nielsen	3	Skåde	30.1.37	1.7.65	1.7.64			
413. Børge Kjær	3	Skåde	1.5.39	1.7.65	1.7.64			
414. Knud Friis Holm Pedersen	r.ing	Gladsakse	23.6.39	1.8.65	1.8.64			
415. Almer Høeg	r.ing	Gladsakse	24.10.40	1.8.65	1.8.64			

Navn	Tjenestested		Født	I nuværende stilling	Mekaniker i 7. lkl. (mekaniker II)	Montør I	Montør II	Telegrafarbejder	
	distr.	bopæl							
Linjemestre i 10. lønningsklasse.									
12.	Carl Johan Larsen	ring	Kbhavn	17.2.98	1.4.55	1.4.48 ¹	1.8.45	1.11.33	
22.	Ib Bjørn Hansen	1	Stege	21.1.25	1.4.63	1.4.62 ²	1.4.53	1.11.49
Overmontører i 10. lønningsklasse.									
4.	Andreas Ingvar Nielsen	2	Tønder	2.7.18	1.4.62	1.4.58 ³	1.4.55	1.4.51	1.8.46
7.	Edmund Thorkild Hansen	1	Nykøbing Fl.	31.10.99	1.4.63	1.12.47 ¹	1.7.37	1.7.31	1.11.22
8.	Harald Hjalmar Larsen	kabel	Korsør	1.5.01	1.4.63	1.1.52 ¹	1.6.49	1.2.41	1.6.25
11.	Christian Hansen	kabel	Korsør	15.2.26	1.4.63	1.4.61 ¹	1.7.55	1.4.51	1.3.47
12.	Hans Pustal	2	Sønderborg	6.7.24	1.4.63	1.4.61 ¹	1.11.56	1.4.54	1.12.49
13.	Peter Ottzen Nielsen	2	Tønder	5.5.21	1.4.63	1.4.62 ⁴	1.2.56	1.4.52	1.5.48
14.	Magnus Emil Erslev Andersen	2	Åbenrå	20.11.01	1.6.63	1.5.59 ³	1.7.50	1.8.44	1.6.27
15.	Marinius Christiansen	2	Gram	7.10.25	1.4.64	1.4.58 ³	1.12.57	1.4.55	1.11.50
16.	Harry Marius Sørensen	3	Århus	29.7.19	1.4.64	1.4.62 ⁵	1.7.54	1.4.51	1.11.47
17.	Hans Rikard Hilkjær	kabel	Korsør	20.4.22	1.4.64	1.4.62 ⁵	1.4.56	1.4.51	1.7.47
18.	Niels Hansen	2	Åbenrå	13.11.19	1.4.65	1.4.62 ⁵	1.4.56	1.4.53	1.11.49
19.	Johannes Ingvar Nielsen	1	Kbhavn	24.5.13	1.4.65	1.4.62 ⁵	1.4.57	1.4.52	1.12.47
20.	Karlo Verner Olsen	1	Kbhavn	12.5.14	1.4.65	1.4.62 ⁵	1.4.57	1.4.52	1.12.47
21.	Niels Skaksen	ring	Kbhavn	11.12.13	1.4.65	1.4.62 ⁵	1.4.57	1.4.53	1.11.49
22.	Karl Erik Kristensen	3	Århus	19.12.22	1.4.65	1.4.62 ⁵	1.4.53	1.2.49
23.	Gunnar Orla Lydholm	3	Ålborg	29.10.23	1.4.65	1.4.62 ⁵	1.4.54	1.12.49
24.	Jølvor Martin Christensen	3	Århus	9.9.23	1.4.65	1.4.62 ⁵	1.4.54	1.2.50
25.	Lauritz Kohl Egeberg	3	Århus	8.6.25	1.4.65	1.4.62 ⁵	1.4.54	1.5.50
26.	Ib Alfrid Hansen	ring	Kbhavn	12.4.29	1.4.65	1.4.62 ⁵	1.4.56	1.9.52
27.	Ib Johnsen	2	Åbenrå	28.4.27	1.4.65	1.4.62 ⁵	1.12.56	1.6.52
28.	Svend Aage Finderup	kabel	Korsør	16.3.31	1.4.65	1.4.62 ⁵	1.4.57	1.8.53
29.	Jens Kristen Egeberg	3	Århus	3.7.30	1.4.65	1.4.62 ⁵	1.4.57	1.10.52
30.	Aage Rasmussen	kabel	Korsør	13.7.28	1.4.65	1.4.62 ⁵	1.4.57	1.6.53
31.	Christian Mohr	2	Sønderborg	23.4.26	1.5.65	1.4.62 ⁵	1.9.55	1.9.51
32.	Carl Johan Nielsen	2	Haderslev	2.7.28	1.5.65	1.4.62 ⁵	1.6.54
Distriktsmontører i 10. lønningsklasse.									
1.	Hans Christian Bock	2	Åbenrå	24.8.21	1.4.64	1.4.58 ³	1.7.52	1.2.48	1.9.45
2.	Jens Salomon Knudsen Jensen	2	Padborg	19.1.21	1.4.64	1.4.58 ³	1.4.53	1.2.48	1.5.46
3.	Ernst Viktor Jensen	1	Stege	21.9.23	1.4.64	1.4.59 ³	1.4.54	1.7.50
4.	Herbert Christian Bossen	2	Gram	3.7.24	1.4.65	1.4.58 ³	1.12.54	1.9.49	1.3.48
5.	Truels Elias Andersen	2	Åbenrå	20.7.24	1.4.65	1.6.62 ⁶	1.4.56	1.1.52
Mekanikere i 7. lønningsklasse.									
184.	Arno Ricard Madsen	2	Åbenrå	23.4.20		1.4.58	1.11.48		
328.	Erling Kildsgaard Sørensen	3	Århus	24.2.35		1.8.60 ⁷			
409.	Bent Madsen	1	Kbhavn	11.9.38		1.1.64			
410.	Arne Peder Rasmussen	1	Nykøbing Fl.	1.8.38		1.1.64			
411.	Holger Jensen	1	Kbhavn	4.10.39		1.2.64			
413.	Kaj Erik Klarberg Schou	1	Kbhavn	1.5.39		1.4.64			
414.	Ib Koustrup Andersen	3	Århus	10.5.36		1.6.64			
415.	Jørn Hofman Pedersen	3	Århus	24.4.37		1.6.64			
416.	Gert Kaj Jensen	3	Århus	19.4.40		1.6.64			

¹) overmontør. ²) overmontør i 7. lkl. ³) distriktsmontør. ⁴) overmontør i 7. lkl., distriktsmontør 1.4.58. ⁵) montør i 7. lkl. ⁶) distriktsmontør, overmontør 1.4.61. ⁷) u.f.nr. 1.9.63-31.7.65.

Navn	Tjenestested		Født	I nuværende stilling	Montør I	Montør II	Telegrafarbejder
	distr.	bopæl					

(mekanikere i 7. lkl.)

419.	Ove Rantzau Jørgensen	1	Kbhavn	23.1.39	1.8.64		
422.	Preben Esbern Høgh Pedersen	r.ing	Skamlebæk	29.5.35	1.9.64		
423.	Hans Christian Hansen	1	Kbhavn	7.7.39	1.9.64		
424.	Knud Andersen Bech	1	Rønne	9.4.40	1.9.64		
425.	Aage Bundgaard Lassen	2	Åbenrå	21.6.36	1.10.64		
426.	Hartvig Harding Kjærgaard	2	Sønderborg	3.3.37	1.10.64		
427.	Bent Larsen	2	Tønder	18.11.37	1.10.64		
428.	Kaj Sandholdt	2	Haderslev	23.1.38	1.10.64		
429.	Peder Georg Romme Thomsen	2	Sønderborg	26.4.38	1.10.64		
430.	Børge Lauritz Thomsen	2	Sønderborg	13.4.39	1.10.64		
431.	Jørgen Vilstrup Jensen	2	Åbenrå	1.5.39	1.10.64		
432.	Bent Detlef Lund	1	Kbhavn	4.3.39	1.11.64		
433.	Bjørn Henning Hansen	1	Kastrup	25.6.38	1.12.64		
434.	Jørgen Skydt	3	Århus	10.9.37	1.12.64		
435.	Bjarne Cederstrøm	3	Århus	2.3.38	1.12.64		
436.	Kai Richard Hansen	2	Sdr.-Højrup	7.5.38	1.12.64		
438.	John West Jensen	1	Kbhavn	8.9.40	1.12.64		
439.	Knud Hermann	2	Fredericia	20.9.38	1.1.65		
440.	Preben Thorsen	1	Nykøbing Fl.	22.1.42	1.1.65		
441.	Jesper Halkjær	r.ing	Kbhavn	30.3.36	1.2.65		
442.	Bent Holst Hansen	værk	Kbhavn	5.10.35	1.3.65		
443.	Søren Jensen Kaalby	3	Århus	31.7.34	1.4.65		1.2.63
444.	Gunnar Christian Amonsén	1	Kbhavn	8.6.37	1.4.65		
445.	Karl Bjarne Olsen	1	Kbhavn	15.6.42	1.4.65		
446.	Jørgen Martin Lund	1	Kbhavn	5.4.37	1.4.65		
447.	Erik Malling	1	Kbhavn	12.2.40	1.4.65		
448.	Willy Frank Jørgensen	2	Kolding	25.5.37	1.7.65		
449.	Carsten Helge Thorén Gabriëlsson	3	Skåde	12.11.38	1.7.65		
450.	Erling Jokumsen	2	Odense	4.11.39	1.8.65		
451.	Finn Fleron Johansen	værk	Kbhavn	30.4.40	1.8.65		
452.	Bent Pedersen	2	Odense	5.10.38	1.10.65		
453.	Jørn Frederik Klein	3	Århus	20.5.37	1.10.65		
454.	Jens Carl Glæsborg Jensen	3	Århus	24.10.37	1.10.65		
455.	Max Graulund Balle	3	Århus	14.2.40	1.10.65		
456.	Normann Kristensen	r.ing	Esbjerg	10.9.40	1.10.65		
457.	Tage Harald Jønch	2	Haderslev	7.5.36	1.11.65		
458.	Knud Erik Olsen	r.ing	Reersø	4.7.36	1.11.65		
459.	Gert Uwe Wollesen	2	Åbenrå	19.10.37	1.11.65		
460.	Jørgen Iversen	2	Gram	9.11.37	1.11.65		
461.	Hans Peter Brodersen	2	Åbenrå	9.2.38	1.11.65		
462.	Arne Madsen Barsballe	2	Gram	14.4.38	1.11.65		
463.	Knud-Erik Mølgaard	2	Tønder	22.5.40	1.11.65		
464.	Henning Sørensen	1	Kbhavn	10.2.41	1.11.65		
465.	John Harry Lind	værk	Kbhavn	23.8.41	1.11.65		

Overmontører i 7. lønningssklasse.

25.	Ernst Andreas Niels Nielsen	1	Kbhavn	6.8.99	1.2.53	1.8.45	1.7.31	1.11.24
42.	Ludvig Hilkjær Hansen	kabel	Korsør	2.1.01	1.4.61	1.4.43	1.5.26
45.	Heinrich Peter Gregersen	2	Tønder	11.7.29	1.4.61	1.6.55	1.1.51

Navn	Tjenestested		Født	I nu- værende stilling	Montør I	Montør II	Tele- grafar- bejder
	distr.	bopæl					
Montører i 7. lønningsklasse.							
2. Andreas Jessen Petersen.....	2	Åbenrå.....	18.2.00	1.4.62	1.12.48	1.9.39	1.6.25
6. Carl Frederik Volmer Albrechtsen.....	værk	Kbhavn.....	22.10.04	1.4.62	1.4.54	1.9.47	1.3.34
10. Helmuth Egon Peder Pedersen.....	værk	Kbhavn.....	16.9.14	1.4.62	1.4.56	1.4.51	1.3.49
12. Detlef Martin Petersen.....	2	Åbenrå.....	1.4.16	1.4.62	1.4.57	1.4.51	1.11.47
27. Otto Kjær.....	3	Århus.....	19.5.28	1.4.62	1.6.54
29. Svend Aage Petersen.....	2	Sønderborg..	5.3.29	1.4.62	1.6.54
31. Gustav Jonsson.....	2	Sønderborg..	2.9.30	1.9.62	1.6.54
34. Vilhelm Erik Jensen.....	værk	Kbhavn.....	20.10.11	1.4.63	1.4.54	1.5.49
35. Kaj Jørgen Larsen.....	1	Kbhavn.....	2.1.25	1.4.63	1.9.53
36. Helge Arne Olsen.....	1	Kbhavn.....	18.12.24	1.4.63	1.10.53
37. Anton Sofus Boesen.....	2	Sønderborg..	17.8.30	1.4.63	1.6.54
38. Christian Hansen.....	2	Sønderborg..	17.9.29	1.4.63	1.6.54
39. Ejnar Thomas Nissen.....	2	Åbenrå.....	8.2.25	1.4.63	1.6.54
40. Søren Nielsen.....	2	Tønder.....	3.5.28	1.4.63	1.6.54
41. Henry Oskar Schäffner.....	2	Haderslev.....	27.1.27	1.4.63	1.7.54
43. Hans Larsen.....	2	Tønder.....	2.6.34	1.4.63	1.11.56
46. Gert Andersen.....	1	Stege.....	11.4.28	1.4.63	1.9.56
47. Gerner Valdemar Alfredsen.....	1	Stege.....	21.5.29	1.4.63	1.9.56
48. Jørgen Tranberg.....	1	Kbhavn.....	13.5.29	1.4.63	1.1.57
49. Jørgen Frederik Lorentzen.....	2	Åbenrå.....	17.8.25	1.4.63	1.2.57
50. Erik Christensen.....	r.ing	Kbhavn.....	26.2.28	1.4.63	1.3.57
52. Jørgen Kristensen.....	2	Gram.....	22.12.31	1.4.63	1.4.57
53. Tage Thyssen Christensen.....	2	Tønder.....	29.7.33	1.4.63	1.8.57
54. Erling Nielsen.....	r.ing	Kbhavn.....	11.8.32	1.4.63	1.12.57
55. Gunnar Andersen Dickson.....	2	Haderslev.....	21.6.35	1.4.64	1.4.59
56. Christian Albertin Petersen.....	2	Kolding.....	3.2.31	1.4.64	1.6.60
57. Johan Christian Meier.....	2	Åbenrå.....	13.7.33	1.4.64	1.6.60
58. Hans Albert Steentoft.....	2	Sønderborg..	7.7.36	1.4.64	1.6.60
59. Paul Rüdiger Nielsen.....	2	Haderslev.....	28.10.36	1.4.64	1.6.60
60. Holger Westergaard.....	2	Tønder.....	28.5.35	1.4.64	1.1.61
61. Kaj Venzel Nielsen.....	2	Gram.....	28.1.36	1.4.64	1.1.61
62. Gert Peter Smidt.....	r.ing	Kastrup.....	16.5.32	1.4.64	1.4.62
63. Frede Peter Larsen.....	værk	Kbhavn.....	13.4.27	1.4.65	1.4.64	1.2.61 ¹⁾
64. Kaj Peter Nielsen.....	2	Tønder.....	29.12.37	1.4.65	1.11.62
65. Robert Jessen Nielsen.....	2	Sønderborg..	30.7.39	1.4.65	1.11.62
66. Leif Gösta Ulfkjær.....	1	Kbhavn.....	27.9.37	1.4.65	1.12.62

Distriktsmontører i 7. lønningsklasse.

2. Marius Peter Berg.....	2	Sønderborg..	25.10.99	1.4.58	1.2.47	1.6.38	1.9.22
4. Rasmus Christian Heinrich Jensen.....	2	Guderup.....	24.3.99	1.4.58	1.12.48	1.10.38	1.11.24
7. Eduard Thode.....	2	Vøjens.....	17.3.99	1.4.58	1.4.50	1.1.43	1.6.25
19. Richard Jacobsen.....	2	Haderslev.....	25.8.24	1.6.62	1.4.54	1.12.49
20. Dycke Andresen Hoff.....	2	Åbenrå.....	2.5.28	1.6.62 ²⁾	1.6.54
21. Peter Bossen.....	2	Tønder.....	30.8.27	1.11.62	1.6.54
22. Christian Peter Frost.....	2	Sønderborg..	15.1.26	1.6.63 ³⁾	1.7.55	1.9.51
23. Alfred Tranberg Hansen.....	2	Gram.....	16.10.27	1.9.63 ⁴⁾	1.5.55
23a. Mathias Hansen Westergaard.....	2	Skærbæk.....	1.6.29	1.2.65 ⁴⁾	1.7.56
24. Werner Jessen Lausten.....	2	Haderslev.....	19.4.35	1.9.63 ⁴⁾	1.11.57
25. Albert Ferdinand Sørensen.....	2	Løgumkloster	3.3.30	1.3.65 ⁴⁾	1.4.57

1) postbud 1.6.51. 2) montør i 7. lkl. 1.9.62–30.4.65. 3) montør i 7. lkl. 1.4.62. 4) montør i 7. lkl. 1.4.63.

Navn	Tjenestested		Født	Montør		Tele- grafar- bejder
	distr.	bopæl		I	II	
Overpostbude og postbude.						
Niels Christian Sørensen	kabel	Kbhavn	8.7.27	1.9.57 ¹	1.5.51 ²
Ole Peter Larsen	1	Kbhavn	17.6.30		1.5.53 ²
Jørgen Bent Hansen	r.ing	Kbhavn	7.8.37		1.12.59 ²
Ove Emig Jensen	r.ing	Kbhavn	3.9.38		1.3.61 ²
Holger Christiansen	r.ing	Kbhavn	28.8.32		1.5.64 ³
Montør i 3. lønningsklasse.						
36. Peter Aage Nielsen	1	Kbhavn	13.2.00		1.3.46	1.1.39 ⁴
Telegrafarbejdere.						
57. Henning Bjarne Mejnert Hansen	værk	Kbhavn	2.9.39			1.7.65 ⁵
57a. Villy Storgaard	værk	Kbhavn	29.2.40			1.5.61
57b. Harry Jakob Aagrav	værk	Kbhavn	7.6.38			1.12.64 ⁶
65. Martin Hansen	kabel	Korsør	27.4.39			1.3.64
66. Leif Mogens Dragsbæk	kabel	Korsør	28.4.39			1.3.64
67. Jan Egon Kaj Dideriksen	1	Stege	7.10.33			1.5.64
68. Fritz Helmuth Rasmussen	1	Stege	18.9.40			1.9.64
69. Egon Henrik Stork	2	Tønder	16.2.40			1.11.64
70. Hans Sig.	2	Sønderborg ..	20.8.37			1.1.65
71. Anders Schmidt	2	Haderslev ..	22.1.38			1.1.65
72. Hans Schmidt	2	Haderslev ..	22.1.38			1.1.65
73. Jørgen Frederik Schøtt	2	Haderslev ..	9.9.38			1.1.65
74. Erik Agerholm Thomsen	2	Haderslev ..	5.5.40			1.1.65
75. Bent von Qualen	2	Sønderborg ..	21.11.38			1.3.65
76. Eduard Appel	2	Åbenrå	20.4.40			1.9.65
77. Kurt Jakobsen	kabel	Korsør	8.5.37			1.11.65
78. Børge Pedersen Navntoft	kabel	Korsør	10.10.40			1.11.65

¹) overpostbud II. ²) postbud. ³) postbud, landpostbud 1.11.59. ⁴) postbud 1.7.35. ⁵) postbud 1.1.65. ⁶) postbud 1.10.59, ude af post- og telegrafv. 1.9.60–31.3.63.

Uden for nummer.

Tjenestemænd	Sidste tjenestested	Født	Mekani- ker i 12. lkl.	Mekani- ker i 10. lkl.	Mekani- ker i 7. lkl.	Mon- tør I	Tele- grafar- bejder	Uden for nr.
Georg Kylløbæk Andersen	2 Haderslev	9.4.20	1.4.63	1.4.61	1.2.55	1.10.49		1.8.64
Carl Thode-Andersen	ring Kastrup	22.9.32	1.4.62	1.12.59	1.4.58	1.1.57		1.3.65
Kai Asly Nielsen	3 Århus	4.10.26	1.4.61	1.4.56	1.6.51		1.1.64
Egon Frode Pedersen	1 Kbhavn	2.6.28	1.4.62	1.4.58	1.11.52		1.1.65
Jørgen Poulsen	1 Kbhavn	22.11.39	1.12.62	1.4.58	1.4.57		1.2.65

III. Personalet ved Fanø—Esbjerg færgeri.

Tjenestemænd	Løn- nings- klasse	Født	I nu- værende stilling	Maskin- mester i 18. lkl.	Maskin- mester II	Maski- nist	Over- matros	Matros
skibsfører Willy Carl Torgius	21	31.12.11	1.4.64 ¹					
skibsmaskinmester Hans Carl	21	25.11.21	1.4.65	1.4.61	1.7.53	1.6.52		
maskinmester Robert Osvald Heintze	18	18.4.00	1.4.58	1.5.41	1.7.37		
— Hans Sørensen Søndergaard	18	11.1.01	1.11.59	1.5.54	1.1.44 ²		
— Anders Mads Gammelgaard Christensen	15	7.1.96	1.5.54	1.4.50 ³		
styrmand —								
overmatros Niels Marius Nielsen	3	11.5.03					1.4.49	1.5.28
— Svend Aage Jensen	3	30.9.04					1.4.56	1.5.32
— Carl Christian Bredahl	3	4.5.10					1.4.56	1.3.36

¹) skibsfører i 4. lkl. under vandbygningsvæsenet 1.6.56 (21. lkl. fra 1.4.58). ²) maskinpasser II 1.12.23. ³) maskinpasser I 1.9.26.