



# Danskernes Historie Online

Danske Slægtsforskeres Bibliotek

## Dette værk er downloadet fra Danskernes Historie Online

**Danskernes Historie Online** er Danmarks største digitaliseringsprojekt af litteratur inden for emner som personalhistorie, lokalhistorie og slægtsforskning. Biblioteket hører under den almennyttige forening Danske Slægtsforskere. Vi bevarer vores fælles kulturarv, digitaliserer den og stiller den til rådighed for alle interesserede.

### Støt Danskernes Historie Online - Bliv sponsor

Som sponsor i biblioteket opnår du en række fordele. Læs mere om fordele og sponsorat her: <https://slaegtsbibliotek.dk/sponsorat>

### Ophavsret

Biblioteket indeholder værker både med og uden ophavsret. For værker, som er omfattet af ophavsret, må PDF-filen kun benyttes til personligt brug.

### Links

Slægtsforskeres Bibliotek: <https://slaegtsbibliotek.dk>

Danske Slægtsforskere: <https://slaegt.dk>

# VORT SOGNS HISTORIE

## I 100 AAR

Indledning af

FORFATTEREN *SALOMON J. FRIFELT*

HISTORISK FORLAG

MCMLI

## GRINDSTED SOGN

det største i Herredet, omgives af Grene Sogn, hvorfra det delvis skilles ved Grindsted Aa, Hejnsvig Aa og Hoven Aa, Ø. Horne Herred (Ansager og Ølgod S.), fra hvilket det delvis skilles ved Grindsted Aa og Hoven Aa, Ringkøbing Amt (N. Horne Herred) og Vejle Amt (Nørvang Herred), fra hvilket det delvis skilles ved Simmelbæk. Kirken ligger ca. 32 km ØNØ for Varde. De højtliggende jævne Jorder med enkelte fremragende Bakker (højeste Punkt i Utoft Plantage, 63 m, Tallebjærge) er sandede og skarpsandede med store Hedestrækninger (bl. a. Nollund Hede), som dog nu for en Del er beplantede samt Mose (Sønderby Mose, Raadmose). Det er især Jorden omkring den fra Øst til Vest løbende Grindsted Aa, som er opdyrkede. Her findes gode Enge, der er fremkaldte eller forøgede ved de af Hedeselskabet i 1870'erne anlagte Vandingskanaler (Grindsted K. Plagborg—Grindsted K. Plagborg—Sønderby K. Sønderby K. Modvig K. Horsbøl K. Jerrig—Eg K. Morsbøl—Eg K., søndre og nordre K.). Af Plantager nævnes: Eg Plantage, anlagt 1881, 124 ha, deraf tilplantet 39, Nørre Jerrig Plantage, anlagt 1886, 31 ha, deraf tilplantet 18, Morsbølhøj Plantage, anlagt 1887, 44 ha, deraf tilplantet 19, Grindsted Plantage, anlagt 1889, 415 ha, deraf tilplantet 239, Frodeslund Plantage, anlagt 1889, 213 ha, deraf tilplantet 181, S. Urup Plantage, anlagt 1893, 64 ha, deraf tilplantet 18, Utoft Plantage, anlagt 1893, 454 ha, deraf tilplantet 348, Harely Plantage, anlagt 1897, 38 ha, deraf tilplantet 29, Aageslund Plantage, anlagt 1901, 55 ha, deraf tilplantet 51. Gennem Sognet gaar Landevejene fra Varde over Grindsted til Vejle, fra S. Omme over

Grindsted til Hejnsvig og Hølsted, Bramming—Grindsted—Silkeborg Banen. Troldhede—Grindsted—Kolding Banen, Varde—Grindsted og Grindsted—Vandel—Vejle Banerne samt Grene—Grindsted Mergelbane.

Befolkning 1925: 3382, 1801: 491, 1850: 605, 1901: 1227. Gaarde og Huse 1921: 475. Det samlede Hartkorn 1905: 193 Tdr. H. 69 Gaarde med 145 og 140 Huse med 46, forskellige Lodder med 2 Tdr. H samt 20 jordløse Huse. Ejendomsskyld 1924: 8422, deraf Jordværdi: 2389. Areal: 13.315 ha, hvoraf 1919 besaaet med Hvede 2 ha, Rug 708, Byg 56, Havre 864, Blandsæd til Modenhed 60, Kartofler 252, Foderroer 377. Brak udgjorde 92 ha, Grøn-foder og Græsning 3090, Haver o. l. 156, Tørvemoser 193, Skov 1499, Heder og Lyngbækker 5578, Klitarealer og Stenmarker 20. Vandareal: 30. Kreaturhold 1924: 693 Heste, 3957 Stk. Hornkvæg, deraf 1929 Køer, 25 Geder, 637 Faar. 3286 Svin.

I Sognet Byerne: Grindsted, ca. 1330 Griinsteth, en stor købstadslignende Stationsby, 5. 11. 1925: 1794 Indb. 1921: 227 Gaarde og Huse. 1911: 460 Indb. med følgende Erhverv: Landbrug 59, Haandværk og Industri 190, Handel 72, Transport 29. Med Kirke, Præstegaard, opført 1887, Kommuneskole, udvidet 1916, 6 Lærere, Realskole, privat, opført 1907, udvidet 1915 og 1923, Teknisk Skole, opført 1920, Arkt. E. Schiørring, Missionshus, opført 1919, Arkt. Frits Jensen, Vejle, K.F.U.M.s Bygning, opført 1923, Arkt. J. P. Jacobsen, Fredericia, Anlæg med Restauration, Politistation, opført 1912, Museum, Epidemihus, opført 1903, Arkt. N. Christoffer Hansen, Vejle, udvidet 1907 og 1924, 16 Senge,

Amtssygehus, opført 1907, Arkt. N. Christof Hansen, udvidet 1924, Arkt. E. Schiørring, 45 Senge, Alderdomshjem, „De Gamles Hjem“, opført 1926, Arkt. E. Schiørring, Apotek, oprettet 1842, ny Bygning 1908, Arkt. N. Christof Hansen, Spare- og Laanekassen for Grindsted og Grene Sogne, oprettet 1872, 31. 3. 1925 var indsk. 1.392.561, Reserver 73.166 Kr., Filialer af Varde Bank, grundlagt 1913, Bygn. opført 1921, Arkt. E. Schiørring, og Handels-

ekspedition. Urup, Nørre- og Sønder U., 1664 Wrup, med Filialkirke og Brugsforening. Dyvelsrække, 1664 Dybels-Recke. Nøllund, 1610 Naalund, med Filialkirke og Skole. Grindsteddal (eller Dal), 1610 Dall. Utoft, 1610 Wtofft, med Plantørbolig. Hindum, Hinnum, 1610 Hindum, med Skole. Samling af Gaarde og Huse: Tudsborg, tidl. Kragmøse. Vadbol, 1688 Vadboell. Kærbøl, 1688 Kierboell. Dalhuse. Horsbølmark. Sønderbymark. Gaar-



*Grindsted Kirke*

banken, Hotel, Missionshotel, Købmandshandel, Brugsforening, opført 1912 m. m. Mølle, Trælasthandel, Cementvarefabrik, Møbel- og Listefabrik, Savværk, Klædefabrik, Andelselskab, anlagt 1890, opført efter Brand 1901, med Farveri og Spinderi, Dampvaskeri, opført 1914, med Badeanstalt, Margarinefabrik, Off. Slagtehus og Eksportslagteri, opført 1925, Andels-Elektricitetsværk anlagt 1912, Andelsmejeri oprettet 1890, Bygninger opført 1925, Bogtrykkeri, Markedsplads, Marked i Marts, Maj, Juni, September og Oktober samt November med Heste og Kreaturer, Jernbanestation, Postkontor og Telegrafstation. Sønderby, 1610 Sønderbye. Modvig, 1610 Maiuig. Horsbøl, 1585 Horsbølle. Morsbøl, 1610 Morsbøl, Maaszbøll, med Skole og Købmandshandel. Loft, 1578 Lofte, med Jernbaneplass. Jerrig, 1610 Jerich. Eg, 1480 Egh, med Mølle, Brugsforening, Købmandshandel, Afholdskro, Andelsmejeri, oprettet 1925, EL-værk, Jernbanestation og Post-

de: Lamborg, 1688 Lemborrig Boell, med Skole (vestre Skole). Plagborg, 1664 Plouborrig. Nøllundkloster, 1664 Nøllund Closter. Simmelbæk Jernbaneholdeplads. I Grindsted Plantage er der Plantørbolig.

Grindsted Sogn, een egen Sognekommune, har Tingsted i Grindsted og hører under Rets- og Politikreds Kolding Købstad m. m. Varde Amtsstuedistrikt. Anst Slavs Lægekreds (Ø. Gesten): Anst m. fl. Herreders Skattekreds. Slav Herreds Vurderingskreds. Amtets 4. Folketingskreds. 6. Forligskreds og 7. Udskrivningskreds, 70. (vestre) og 71. Lægd kes oprindelige Del er en lille uanselig romansk Kvaderstensbygning bestaaende af Kor og Skib paa en profileret Sokkel. Koret har haft Apsis, der tidlig synes nedrevet. Korbue med profilerede Kragbaand, over Syddøren Tympanon med Christus og 2 Apostle. I senere Tid var tilbygget et Vaabenhus paa Skibets Sydside, som nu atter er nedrevet. I 1921—23 har Kirken været Genstand for en omfattende Udvidelse

ved Arkt. H. Lønborg-Jensen med Bistand af Arkt. C. M. Smidt ved Restaureringen af den bevarede Del af den gamle Kirke. Det gamle Kor afsondredes fra Kirken som Sakristi, hvorfra 2 Døre i oprindelig Granitbuer fører ind til Koret, som indrettedes i det gamle Skib, der overhævedes, og hvor Korbuen omdannes til Alterniche. For Vestenden af det gamle Skib tilbyggedes et nyt treskibet Langhus, hvis Side-skibe er overhævede og forbindes med Hovedskibet

Kr., hvoraf Staten ydede Halvparten. Den gamle Albertavle fra 1740 og Prædikestol fra ca. 1600 er bragt i et Kirkemuseum i Taarnet. Under den gamle Kirkes Kor har været Begravelser for Ejerne af Urup og for andre. I 1883 og 1921 er fundet Resten af Kalkmalerier fra 14. og 15. Aarhundrede, der atter er overhvidtede. Paa Kirkegaarden er begravet en dansk Korporal og en østrigsk Husar, der faldt i Krigen 1864.



*Urup Kirke*

ved tre rundbuede Arkader, baaret af to svære firkantede Piller. Midtskibet har Bjælkeloft. En høj Korttrappe af røde Munkesten fører op til Koret. Orgelfacaden efter Tegning af H. Lønborg-Jensen. Mod Vest tilføjedes et svært 29 m højt Taarn med 4 Gavle, i Vestsiden et højt gotisk Vindue. Paa Taarnets Sydside et Vaabenhuse med den gamle Vaabenhusedør og den gamle Tympanon. Alterudsmykning i romansk Stil, et forgyldt Krucifiks med Marie og Johannes ved Korsets Fod, hvilende paa en Predella, med Christus og Apostlene skaaret i Relief (Kunstmaler Mørck, København). Altertæppe med gotiske Motiver efter Tegning af Trock Madsen. Firkantet Granitfont paa ny Granitsokkel. Ny Prædikestol i Renaissancestil, med Lydhimmel, bærende Christus triumphant. I Koret 4 Kannikestole. I Midtskibet en Kæmpelysekrone (Kopi fra Heidelberg.) Den ombyggede Kirke indv. 6. 5. 1923 og kaldes alm. „Hedens Domkirke“. Ombygningen kostede 312.386

Filialkirken i Urup er opført 1919 efter Tegning af Arkt. N. Christof Hansen. En hvidkalket Bygning med rødt Tegltag. Den bestaar af Kor, Skib og Taarn i romanske Stilformer. Det indre er overhævet. Skibets Indervægge af røde Mursten. Kirken, hvis Opførelse kostede 55.000 Kr., rummer 150 Sidepladser. Filialkirken i Nøllund er opført 1914 efter Tegning af Arkt. Paludan, Aalborg, og bestaar af Skib og Taarn. Kirken er teglhængt. Det indre har Bjælkeloft. Altertavle med Kopier af Hofmann: Christus i Getsemane. Opførelsen kostede 18.500 Kr. Kirken har 122 Siddepladser. Sønder Urup er opstaaet af en Hovedgaard, som ved Aar 1400 ejedes af Thomes Iversen Lange og vistnok derefter af hans Søn, Oluf T. og Sønnesøn, Lage Olufsen, og dernæst af sidstnævntes Børn, Mogens og Oluf Lagesen og Allhed Lagesdatter, gift med Henrik Wolstrup, hvilken sidste 1480 tog Vidne af Tørrild Herredsting, at hans Hustrus Broder, Oluf

Lagesen, havde kendt sig, sin Søster og Thomes Iversens rette Arvinger atvære Eneejere af Urup. Fru Alhed ejede Urup endnu 1501. Siden kom den til en Slægt Norby (forskellig fra Søren Norbys Slægt), der før mærkeligt nok synes at have beboet en lille fynsk Hovedgaard, ogsaa af Navnet Urup. Det er denne sidste, ikke Gaarden i Grindsted Sogn, hvortil Peder Norby skrev sig 1546. Men hans Brodersøner, Døtlef, Henrik og Peder Norby ejede 1583 det jyske Urup. Sidstnævnte blev halshugget 1595 for et begaaet Drab, og hans Enke, Dorte Rosenkrantz (gift 2. Gang med Christen Munk til Ørnhoved), besad derefter Gaarden. Den næste Ejer af U. (1638 14 Tdr. H) var hans Søn, Bendix Norby til Lunderup, der 1642 blev landflygtig som indblandet i Niels Arenfeldts Proces, men kom tilbage. Han blev ruineret under Krigen 1658—60 og efterlod U. (14 Tdr. H) til sin Datter Dorthé, død 1696, gift med Enevold Munk, død 1681, og derefter med Christen Krabbe, død 1731, 2. Gang gift med Anna Dorthé Blome, død 1726, der ogsaa en Tid ejede Del i Mindstrup og som 1689 gav Afkald paa Urups Frihed. Sidstnævnte blev udkøbt af U. af Lars Andersen Møller, død 1738, gift med Enevold Munks Søn-datter Birgitte Sophie Munk. Møllers Datter bragte U. til sin Mand, Jens Pedersen, død 1750, hvorefter U. ved Auktion solgtes til Th. Hansen, hvis Familie længe har ejet den. Gaarden, der har ligget ved den nordligste af Sønder Urups Gaarde, har været omgivet af Brandmur og brede Grave og har haft Taarne. Den blev ødelagt i Krigen 1658—60. 1768 beskrives den som „en skikkelig Bondegaard“. Det ret udslettede Voldssted har ligget paa en Ø, nu omgivet af Mosedrag.

Gaarden Modvig ejedes 1687 af Enevold Munks Søn, Peder Munk, død her 1705, derpaa af Enken, Birgitte Sophie Krabbe. Ogsaa deres Datter, Birgitte Sophie Munk, beboede som Enke efter Lars Andersen Møller til Urup denne Gaard og døde her 1772. Den var 1662 4 Tdr. H. Eg havde allerede 1480 fælles Ejer med Urup, men beboedes 1586 af Jomfru Maren Norby fra Urup og 1597 af hendes Broderdatter, Magdalene Norby, død 1601, gift med Mogens Munk. De skødede da Eg til Christen Vind til Endrupholm, der 1601 afstod sine Ejendomme her til sin Broder, Albert Vind, men 1608 blev Skødet dømt ugyldigt, og 1627 solgte Maren Norby en Gaard i Eg til sin Broder, Bendix N. 1664 var Eg 3 Gaarde

(15 Tdr. H), hvoraf de to tilhørte Chr. Norby til Lunderup (senere hans Enke, Helle Mormand), og den ene Peder Norby til Donslund. Jørgen Kaas skrev sig 1651 til Hindumgaard (1662, 5 Tdr. H) og 1657 til Utoft (1662, 4 Tdr. H) og Hindumgaard. Grindsted var i Begyndelsen af 19. Aarhundrede en lille Hedelandsby. I den første Del af 18. Aarhundrede holdtes en kortere Tid Markeder i Grindsteddal. Det var Vorbasse Marked, som midlertidigt var forlagt. I Grindsteddal fandtes en Kro, der 1794 blev privilegeret. 1842 kom der Læge og Apotek i Grindsted, men først i 1860'erne begyndte der at blive lidt mer Bebyggelse, efter at Landevejen Vejle—Varde var kommet 1864. Egnen var i økonomisk Opkomst. I 1870 begyndte Hedeselskabets Virksomhed med Anlæg af Engvandingsskanaler og Beplantninger. 1886 aabnedes Grindsted—Grenc Mergelbane. Byen fik efterhaanden nogen Handel og Haandværksdrift, fik Amtssygehus m. m., men først ved Baneanlæggene fik Opkomsten dog rigtig Fart. Byen er nu et betydeligt Jernbaneknudepunkt. Vandel—Grindsted Banen aabnedes 20. 5. 1914, Bramming—Grindsted—Funder Banen 1. 11. 1917, Kolding—Grindsted—Troldhede Banen 25. 8. 1917 og Varde—Grindsted Banen 13. 4. 1919. En stor Stationsbygning i 1. Stokværk af røde Mursten, med Mansardetage, efter Tegning af Professor Wencker, opført 1916. Der findes 3 Perroner og Perrontunneller og store Broer og Viadukter, ialt 9, byggede til Overførsel af Troldhedebanen, Mergelbanen og Landevejen, der alle gaar over Statsbanens Spor. I 1914 tog Byens Bebyggelse derfor rigtig Fart, og der opførtes i dette Aar ca. 50 private Huse. Krigsperioden hæmmede Bebyggelsen noget, men Byen er dog i stadig Fremgang. I Anlægget er rejst Mindesmærke over E. M. Dalgas og ved Banegaardsvejen over Folketingsmand Laust Rasmussen, der i 28 Aar repræsenterede Bække-Kredsen, og som virkede stærkt for Jernbanesagen (Granitsten med Portrætrelief, Billedhugger Brandstrup, afsløret 7. 7. 1926). Grindsted Museum er stiftet 1923 af Apoteker S. Levin-Hansen m. fl. Det indeholder ca. 3000 Nr. (en Oltidssamling, især Stenaldersager, samt en Kulturhistorisk Samling til Belysning af Vestjydernes Liv og Virken). I Museet et Brudstykke af en Runesten, fundet 1926 og hidrørende fra Fundamenterne til Grindsted Kirke. Indstakriften synes at have lydt „... satte Sten denne efter Gumme, Dreng god“.

Museet, der er en selvstændig Institution (Grindsted og Omegns Museumsforening) har til Huse i lejede lokaler i Borgergade.

En hellig Kilde fandtes tidligere paa Nollund-klostergaards Grund. Medens Præstebereftningen fra 1638 siger, at der ikke i Sognet findes andre gamle Antikviteter end en høj Abildhøj NØ for Grindsted, beretter Dsk. Atl., at der „ved hver af Sognets Byer findes en eller to Høje, som har været hedensk Begravelser“. I Virkeligheden kendes i Sognet ialt ca. 100 Gravhøje, mest af ringe Størrelse og overvejende liggende i Sognets Midtparti. Mange af dem er dog nu overpløjede eller ødelagte. N for Grindsted ses en tætsluttet Gruppe af 10 Gravhøje og straks ved den 1. (alle fredl.). Ikke langt Ø derfor

ligger atter nogle Høje — ved Modvig ses i Gruppe 3 fredl. Høje. Ved Plagborg er under Markflade truffet en mindre Gravplads fra ældre Jernalder. Grindsted var oprindeligt Anneks til Hejnsvig indtil Grindsted blev Hovedsognet 1641, ved Reskr. af 30. 11. 1810 blev Hejnsvig Anneks til Vorbasse, medens Grene, der før havde været Anneks til Vorbasse, annekteredes til Grindsted. Fra 17. 4. 1822 til 12. 10. 1832 var Hejnsvig dog atter forenet med Grindsted-Grene, medens Vorbasse var forenet med Verst-Bække. 1919 udskiltes Grene i kirkelig og kommunal Henseende fra Grindsted. Ved Opretelsen af Nollund Kirke-distrikt 1914 lagdes dette under Sdr. Omme Præstekald.

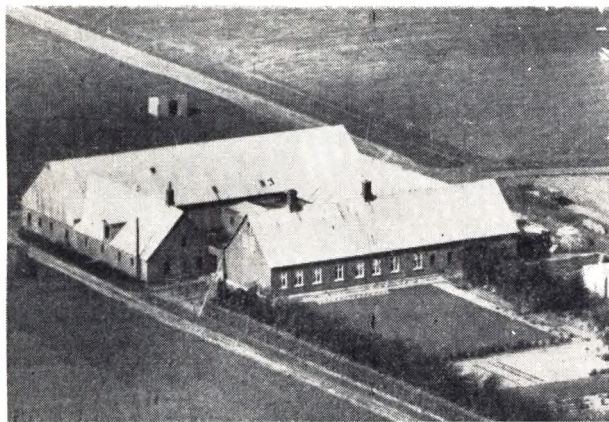

ARNE AASBJERG, Gdr., „Porskjær“, Morsbøl pr. Assager.

født 29. 6. 1924 i Kvong. Forældre: Georg Aasbjerg. Hustru Metha. Bedsteforældre: FF Jørgen Aasbjerg, Post og Landmand. FM Karen. MF Peder Kristensen, Kvong. MM Ane. Arne Aasbjerg er gift med Nelly Dejbjerg Kristensen, født 3. 5. 1926 i Hodde. Forældre: Valdemar Dejbjerg Kristensen, Hodde, Hustru Lydia Nielsen. Bedsteforældre: FF Niels D. Kristensen, Hodde. FM Karoline. MF Jeppe Nielsen, Gdr. Aalling, MM Else. I Arne Aasbjergs Ægteskab er der 1 Barn: Birthe 19. 5. 1950. Arne Aasbjerg købte „Porskjær“ i 1946 af N. Vedstesen. Areal 84 Td. Land, deraf 10 Td. Land Skov og 10 Td. Land Hede. Bygningerne er opført omkring 1900, senere restaureret. Besætningen i Dag 20 Køer og Oplræt, 3 Heste, 40 Svin og 150 Høns.

EJNER ALBRECHTSEN, Gdr., „Tusborggaard“, Eg.

født 15. 2. 1903 i Brande. Forældre: Peter Albrechtsen, Gdr., Brande, Hustru Else Marie Lind. Bedsteforældre: FF Chr. Albrechtsen, Gdr. FM Sine. MF Niels Lind, Gdr. MM Birthe. E. Albrechtsen er gift med Dorte Østergaard Jensen, født 26. 5. 1905. Forældre: Niels Østergaard Jensen, Sdr. Felding, Hu-

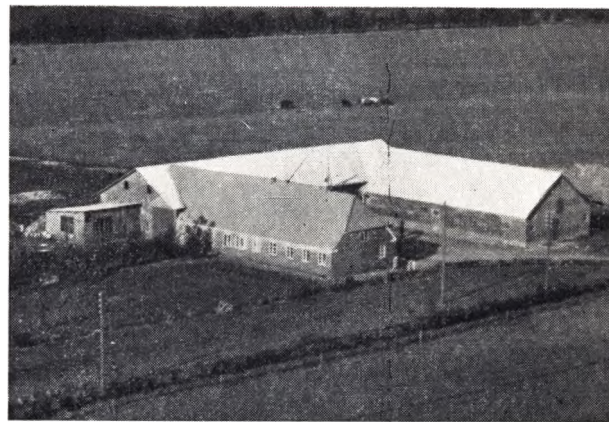

stru Augusta. Bedsteforældre: FF Jens Arbjerg Jensen, Vorgod. FM Dorte. MF Peder Nielsen, Kibæk. MM Marie. I Ejner Albrechtsens Ægteskab er der 7 Børn: Ketty, Peder, Gunnar, Sonja Bent, Verner Johnny. Ejner Albrechtsen købte Gaarden i 1951 af Alf Sørensen. Areal 60 Td. Land, 18 Køer og Oplræt, 5 Heste, Traktor, Svin og Fjerkræ.

KRISTEN GÅDE ANDERSEN, Gdr., Hinnum, Lotlund.

født 19. 10. 1894 i Hejnsvig. Forældre: Anders Chr. Andersen, Hejnsvig, Hustru Maren. Bedsteforældre: FF Thomas Chr. Knudsen Klink, Gdr., Hejnsvig. FM Mette Marie. MF Chr. Gade Kristensen, Gdr., Hejnsvig. MM Johanne. Kristen Gade Andersen er gift med Karen Jensen, født 3. 11. 1900 i Krog, Grene. Forældre: Thomas Chr. Ejler Jensen, Gdr., Krog, Hustru Marie. Bedsteforældre: FF Jens Jørgensen, Gdr., Grene. FM Ane. MF Niels Kristensen, Gdr., Grene. MM Maren. I Kristen Gade Andersens Ægteskab er der 9 Børn: Magny 15. 3. 1921, Thomas 30. 8. 1923, Dagmar 3. 3. 1928, Mary 28. 1. 1926, Eva 19. 10. 1930, Astnid 6. 11. 1932, Olav 16. 8. 1935, Tove 2. 7. 1938, Johanne 30. 1. 1944. K Gade Andersen købte Gaarden i 1918 af Eskild Andersen. Areal 98 Td. Land, 20 Td.

Land var Hede, men er nu opdyrket. Der er frasolgt 10 Tdr. Land. Stald og Lade opført 1926. 24 Køer og Opdræt, 4 Heste, Traktor, Svin og Fjerkræ.

ESKILD ANDERSEN, *Gdr., Hinum, Løvlund,*

født 30. 12. 1878 i Hinum. Forældre: Mads Andersen, Gdr., Hinum, Hustru Karen. Bedsteforældre: FF Anders Jensen Andersen, Sognefoged og Gaardejer, Brande. FM Johanne. MF Eskild Eskildsen, Gdr., Hinum. MM Maren. Eskild Andersen er gift med Mette Marie Kristensen, født 19. 5. 1884 i Nøllund. Forældre: Hans M. Kristensen, Gdr., Nøllund, Hustru Johanne Marie. Bedsteforældre: MF Anders Mortensen, Gdr., Lindballe. MM Else Kirstine. Eskild Andersen købte Gaarden i 1918 af Søren Sørensen. 35 Td. Land. Halvdelen var Hede, men er opdyrket. Udstykket fra Hinumgaard. Stald og Lade opført 1924. 5 Køer og Opdræt, 1 Hest, Svin og Fjerkræ.

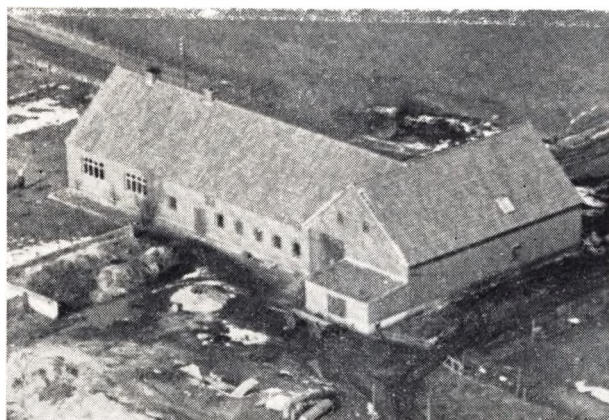

FRITS ANDERSON, *Gdr., Nøllund, Grindsted,*

født 6. 6. 1907 i Ramdalc, Sverrig. Plejeforældre: Chr. A. Christensen, Grindsted, Hustru Kristine. Bedsteforældre: FF Hans Christensen, Gdr., Grindsted. FM Marie. MF Chr. Nielsen, Gdr., Grindsted. MM Mette Marie. Frits Anderson er gift med Marie Sofie Nielsen, født 18. 4. 1906 i Ll. Binderup Aars. Forældre: Andreas Nielsen, Husmand, Binderup, Hustru Kristine. Bedsteforældre: FF Niels Eriksen, Husmand. FM Jensine. MF Søren Chr. Nielsen, Husmand. MM Ane. I F. Andersens Ægteskab er der 4 Børn: Poul Chr. 14. 11. 1934 Henning 22. 11. 1935, Kristine 19. 8. 1939, Ellen 8. 1. 1949. Frits Anderson købte Gaarden af Svogeren P. Carlsen i 1944. Areal 24 Td. Land. Bygningerne fra 1939. Købte 20 Td. Land Hede, som er opdyrket. 9 Køer og Opdræt, 2 Heste, Svin og Fjerkræ.

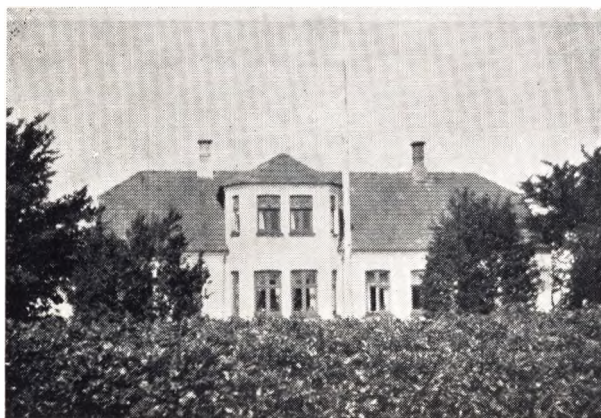

JENS ANDERSEN, *Gdr., Stenbækegaard, Hinum, Grindsted,*

født 28. 7. 1905 paa Gaarden. Forældre: Anders Jensen Andersen, Gdr., Hinum, Hustru Johanne Marie. Bedsteforældre: FF Jens Andersen, Sognefoged og Gdr., Sdr. Ommé. FM Ane Kirstine. MF Mads Andersen, Gdr., Hinum. MM Karen. Jens Andersen er gift med Kirstine Therkeldsen, født 25. 9. 1900 i Grindsted. Forældre: Therkel Therkelsen, Husmand, Dal, Hustru Johanne. Bedsteforældre: FF Hans Henrik Therkelsen, Filskov. MF Laust Pedersen, Gdr., Ringgave. MM Karen Margrethe. I J. Andersens Ægteskab er der 2 Børn: Thorkild 5. 4. 1927, Johanne 15. 2. 1936. Jens Andersen overtog Gaarden i 1928 efter Forældrene. Areal 67 Td. Land. Den er oprettet af Ejerens Fader. Det var omtrent Hede altsammen, men han gik i Gang med at opdyrke det og har tilkøbt 10 Td. Land. Bygningerne er oprettet af ham sidste Gang i 1925. 25 Kreatur. 2 Heste, Traktor, Svin og Fjerkræ.



JENS JØRGEN ANDERSEN, *Gdr., Nøllund, Grindsted,*

født 29. 10. 1898 i Urup. Forældre: Anders Jørgen Andersen, Gdr., Urup, Hustru Mathilde Nielsen. Bedsteforældre: FF Jens Jørgen Andersen, Gdr., Urup. FM Kirstine. Jens J. Andersen er gift med Kristane Johanne Andersen, født 26. 5. 1898. Forældre: Chr. Andersen, Gdr., S. Ommé, Hustru Johanne. Bedsteforældre: FF Henrik Taning Andersen Gdr., Dejbjerg. FM Johanne. MF Jeppe Andersen, Gdr., Sædding. I Jens J. Andersen Ægteskab er der 3 Børn: Johannes 18. 8. 1920, Anny Johanne 2. 9. 1926, Anders Chr. 28. 8. 1929. Jens J. Andersen købte Gaarden i 1936. Areal 36 Td. Land. Udbygningerne opført i 1918. Stuehus ældre. 8 Køer og Opdræt, 2 Heste, Svin og Fjerkræ.

JAGER ANDERSEN, *Gdr., Urup, Eg,*

født 19. 11. 1891 i Aal. Forældre: Hans Nielsen Andersen, Gdr., Aal, Hustru Ane Kirstine. Bedsteforældre: FF Jens Adam Jager Andersen, Gdr., Janderup. FM Maren Kirstine. MF Anders Kjær Sørensen, Gdr., Billum. MM Ellen. J. Andersen er gift med Karen Lundgaard, født 8. 3. 1892 i Gesten. Forældre: Anders Lnudgaard, Gdr., Gesten, Hustru Johanne. Bedsteforældre: FF Niels Hansen, Gdr., Vejen. FM Mette Marie. MF MF Peder Hansen, Murer, Løborg. MM Karen. I J. Andersens Ægteskab er der 4 Børn: Martha 28. 4. 1918, Viggo 5. 12. 1919, Vagn 9. 8. 1923, Ruth 19. 8. 1929. J. Andersen købte Gaarden i 1934. Areal 40 Td. Land. 25 Kreaturer. 2 Heste, Svin og Fjerkræ.

KARLO PETER ANDERSEN, *Gdr., Birkedal, Hinum, Løvlund,*

født 19. 1. 1914 i Hinum. Forældre: Erik Andersen, Gdr., Hinum, Hustru Mette Johanne. Bedsteforældre: FF Mads Andersen, Gdr., Hinum. FM Karen. MF Peder Pedersen, Husmand, Hinum. MM Karen Marie. K. P. Andersen er gift med



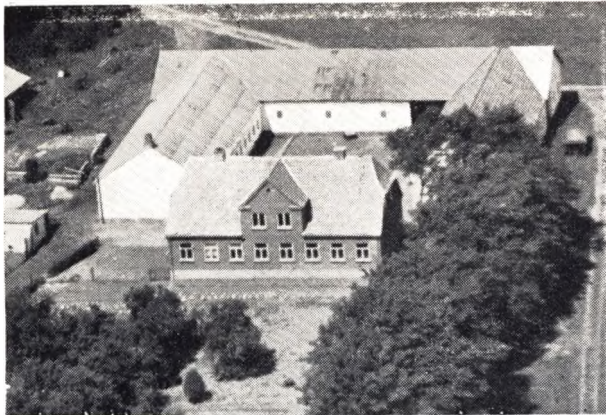

Ellen Jørgensen, født 10. 2. 1919 i Jerlev. Forældre: Chr. Ole Jørgensen, Bygmester, Jerlev, Hustru Bodil Marie. I Ægteskabet er der 2 Børn: Erik 23. 3. 1940, Tove 19. 11. 1941. Karlo Peter Andersen købte Gaarden i 1937 af L. Eskildsen. Areal 85 Td. Land. Stuehus opført 1946. 20 Køer og Opdræt. Der benyttes Traktor.



NIBLS P. ANDERSEN, *Gdr., Torvegaarden, Urup, Eg.*

født 17. 5. 1903 i Guldager. Forældre: Anders H. Andersen, Amtsvejmand, Guldager, Hustru Maren. Bedsteforældre: FF Kristian (Frederik) Andersen, Guldager. FM Karen Marie. MF Niels P. Nielsen. MM Nielsine Marie. Niels P. Andersen er gift med Olga Madsen, født 27. 6. 1900 i Strellev. Forældre: Rasmus Jensen Madsen (Tarp), Ølgod, Hustru Andrea. Bedsteforældre: FF Ole Madsen Gdr., Ølgod. FM Kirstine. MF Jacob Møller Jessen, Gdr., V. Nebel. MM Johanne. I Ægteskabet er der 3 Børn: Magny Andrea 22. 2. 1936, Anders Gunnar 13. 4. 1937, Verner Asmus 9. 6. 1942. Niels P. Andersen købte Gaarden i 1948 af Hans Pedersen. Areal 65 Td. Land. 20 Td. Land Mose, hvor der har været Torvefabrik med Bane til Eg St. Stuehus opført 1928. 12 Køer og Opdræt, 2 Heste, Svin og Fjerkræ.

PEDER ANDREASEN, *Gdr., Nollund, Grindsted.*

født 11. 7. 1903 i Vejrup. Forældre: Jens Andreasen, Gdr., Vejrup, Hustru Marie. Bedsteforældre: FF Andreas Hansen, Gdr., Klelund. MF Peder Nielsen, Husmand, Langelund. MM Abalone. Peder Andreasen er gift med Sigrid Mangrethe Jørgensen, født 8. 6. 1904 i Aadum. Forældre: Søren Jørgen Jørgensen, Aadum, Hustru Karen Kirstine. Bedsteforældre: FF Peder Jørgensen, Aadum. FM Else Kirstine. MF Chr. Jensen, Raahede, Aadum. MM Inger Marie. I Ægteskabet er der 2 Børn:

Edith 5. 8. 1939, Gerda 24. 9. 1944. Peder Andreasen købte Gaarden i 1929 af Mads Hansen. Areal 54 Td. Land. Bygningerne opført efter Brand i 1939. 22 Kreaturer, 3 Heste, Svin og Fjerkræ.

THOMAS GADE ANDERSEN, *Gdr., Utoft, Grindsted.*

født 30. 8. 1923 i Hinum. Forældre: Chr. Gade Andersen, Gdr., Hinum, Hustru Karen. Bedsteforældre: FF Anders Chr. Andersen, Gdr., Hinum. FM Maren. MF Thomas J. Jensen. FM Marie. Th. Gade Andersen er gift med Inga Marie Jacobsen, født 5. 3. 1929 i Ansager. Forældre: Chr. Jacobsen, Gdr., Hustru Marie. Bedsteforældre: FF Hans Jacobsen, Gdr. FM Marie. MF Erik Jacobsen. MM Ane Marie. I Ægteskabet er der to Børn: Leo 20. 1. 1947, Karen Marie 25. 7. 1949. Thomas Gade Andersen købte Gaarden i 1947. Areal 35 Td. Land. Den er i 1928 udstykket fra „Utoft Mosegaard“. 16 Kreaturer, 2-3 Heste, Svin og Fjerkræ.

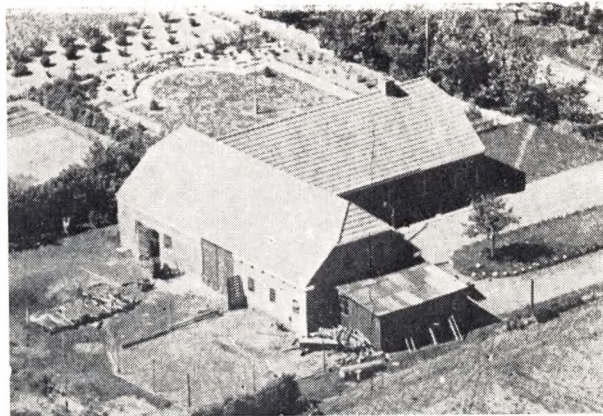

VAGN LUNDGAARD ANDERSEN, *Gdr., Hjørnet, Dybrudsække, Eg.*

født 9. 8. 1923 i Aal. Forældre: Jøger Andersen, Gdr., N. Urup, Hustru Karen. Bedsteforældre: Hans Nielsen Andersen, Gdr., Aal. FM Ane Kirstine. MF Anders Lundgaard, Gdr.. Gesten. MM Johanne. Vagn Lundgaard Andersen er gift med Ingrid Nielsen, født 25. 9. 1923 i Hodde. Forældre: Adolf Nielsen, Gdr., Hodde, Hustru Dagmar Madsen. Bedsteforældre: FF Niels Chr. Nielsen, Gdr., Hodde. FM Kirstine. MF Peder Madsen, Tistrup. MM Ellen. I Ægteskabet er der 2 Børn: Lisbeth 16. 5. 1948, Knud 22. 2. 1951. Vagn Lundgaard Andersen købte Gaarden i 1947. Areal 30 Td. Land. Den er udstykket fra H. J. Hansens Gaard i 1929. 13 Kreaturer, 2 Heste, Svin og Fjerkræ.

JENS CHR. HANSEN (BINDESBØL), *Gdr., Nollund, Grindsted.*

født 8. 8. 1901 i Morsbøl. Forældre: Knud Hansen (Bindsbøl), Gdr., Morsbøl, Hustru Birthe. Bedsteforældre: FF Jens Chr. Hansen (Bindsbøl). FM Karen. MF Mads Hvid Christensen, Gdr., Morsbøl. MM Ingeborg. J. Chr. Hansen Bindsbøl er gift med Kirstine Johnsen, født 13. 8. 1911 i Ansager. Forældre: Peter Johnsen, Skomager, Ansager, Hustru Marie. Bedsteforældre: Hans Chr. Johnsen, Ansager. FM Mette Marie. MF Mads Eriksen, Husmand, Sig. MM Andrea. I Ægteskabet er der 7 Børn: Betty 24. 6. 1933, Hans 22. 1. 1935, Knud 22. 2. 1936, Arne 1. 5. 1938, Erna 5. 7. 1940, Gerda 29. 7. 1941, Elly 8. 2. 1947, J. Chr. Hansen Bindsbøl købte 37 Td. Land, hvoraf 11 Td. Land var uopdyrket, men nu er Resten af Heden opdyrket paanær 3 Td. Land, der er frasolgt 7 Td. Land. Bygningerne opført 1935. 12 Kreaturer, 2 Heste, Svin og Fjerkræ.

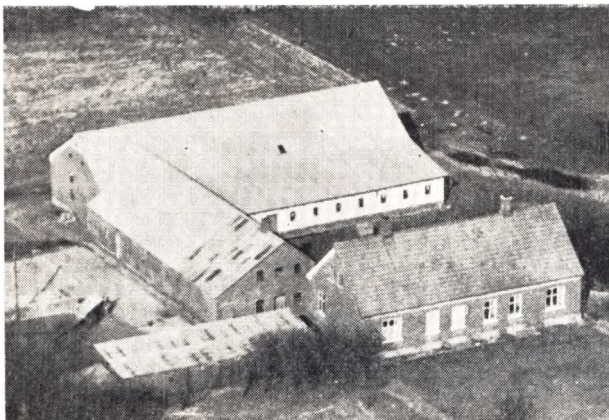

**ANDERS STUBKJÆR ANDERSEN BORG, Gdr., Karlsminde, Morsbøl, Grindsted,**

født 22. 3. 1888 i Naur. Forældre: Mads Borg, Gdr., Naur, Hustru Sine. Bedsteforældre: FF Anders Andersen Borg, Gdr., Asp. FM Sidsel. MF Anders Stubkjær. Misisonær, Holstebro. MM Inger. Anders Stubkjær Borg er gift med Anna Eline Karl- sen, født 24. 11. 1893 i Karlsminde. Forældre: Mads Karl- sen, Gdr., Hustru Magdalene. Bedsteforældre: FF Karl Nielsen, Gdr., Hallundbæk. FM Ane. MF Chr. Søndergaard Kristensen, Gdr., Grene. MM Maren. I Ægteskabet er der 4 Børn: Anna Magdalene 20. 6. 1920, Signe 20. 4. 1922, Sara 30. 10. 1924, Martha 24. 3. 1928. Anders Stubkjær Borg overtog Gaarden i 1919 efter Hustruens Forældre. Areal: 83 Tdr. Land hvoraf 30 Tdr. Land var Hede, som nu er opdyrket. Gaarden har været større, men der er udstykket en Nabogaard paa 34 Tdr. Land herfra i 1919. 27 Kreaturer, 3 Heste, Svin og Fjerkræ.

**PETER BREMER, Gdr., „Dalbygaard“, Grindsted,**

født 20. 1. 1890 i Vandel. Forældre: Søren Pedersen Bremer, Gdr., Hustru Maren. Bedsteforældre: FF Peter Bre- mer, Gdr., Vandel. FM Lene. MF Hans Laurson Sognefoged og Gdr. Peter Bremer er gift med Kristine Pedersen, født 5. 1. 1889 i Almstok. Forældre: Chr. Pedersen, Gdr., Almstok, Hu- stru Hansine. Bedsteforældre: Peder Chr. Andersen Gdr. FM Maren. MF Chr. Hansen, Ll. Almstok. MM Kirsten Marie. I Ægteskabet er der 4 Børn: Signe 2. 6. 1916, Magda 2. 6. 1916, Elgarth 1. 12. 1919, Lis 26. 1. 1929. Peter Bremer købte Gaar- den i 1944. Areal 24 Td. Land. Udbygningern opført efter Brand i 1936. Stuehus omkring 1920. 16 Kreaturer, 2 Heste, Svin og Fjerkræ.

**HANS CARSTENSEN, Gdr., Vestermose, Urup, Eg,**

født 25. 8. 1916 i Thorstrup. Forældre: Theodor Carstensen, Gdr., Thorstrup, Hustru Ellen. Bedsteforældre: FF Niels Car- stensen, Gdr. FM Kirsten. MF Hans Ebbesen Hansen, Thor- strup. MM Katrine. Hans Carstensen er gift med Ingrid Knud- sen, født 29. 5. 1917 i Frisvad. Forældre: Knud Chr. Knudsen, Gdr., Frisvad, Hustru Marie. Bedsteforældre: FF Jens Knud- sen, Thorstrup. FM Maren. MF Niels Madsen, Gdr., Lunde. MM Ingrid. I Ægteskabet er der 3 Børn: Flemming 12. 11. 1944, Ellen Marie 22. 6. 1943, Knud 8. 6. 1946. Hans Carsten- sen købte Gaanden i 1941 af Chr. Nielsen. Areal 25 Td. Land. Bygningerne opført efter Brand i 1939. 17 Kreaturer, 2 Heste, Svin og Fjerkræ.

**AAGE CHRISTENSEN, Gdr., „Nørbo“, Nollund, Grindsted,**

født 28. 3. 1912 i Hørdum, Thy. Forældre: Albert Christen- sen, Portør, Hørdum, Hustru Anna. Aage Christensen er gift med Karen Drechsler, født 30. 4. i Hørsted. Forældre: Martin Drechsler, Gdr., Hørsted, Hustru Anna Marie. Bedsteforældre: FF Konrad Drechsler, Thv. FM Anna Marie. MF Mads Borg-

gaard. MM Else. I Ægteskabet er der 1 Barn: Preben 27. 3. 1943. Aage Christensen købte Gaarden i 1938 af Nørbo Jensen. Areal 40 Td. Land. Senere købt 22 Td. Land. 22 Kreaturer, 2 Heste, Svin og Fjerkræ.

**EJNAR CHRISTENSEN, Gdr., „Modviggaard“, Grindsted,**

født 30. 9. 1900 paa Holmsland. Forældre: Mogens P. Chri- stensen, Gdr., Hustru Kristiane. Bedsteforældre: FF Knud Chri- stensen, Gdr., Holmsland. FM Ane Marie. MF Hans Jespersen, Landmand. MM Marie. E. Christensen er gift med Asta Køl- bæk, født i Herning 7. 5. 1902. Forældre: Jesper Køl- bæk, Hustru Stense. Bedsteforældre: FF Køl- bæk Jensen, Gdr., Høling. I Ægteskabet er der 1 Barn: Mogens 27. 11. 1931. Ejnar Chri- stensen købte Gaarden i 1928 af Th. Jørgensen. Areal 60 Tdr. Land. Den har været større, men der er udstykket derfra. By- gningerne opført efter 1900. 8 Køer, 15 Søer og Fjerkræ. Der be- nyttes kun Traktor.

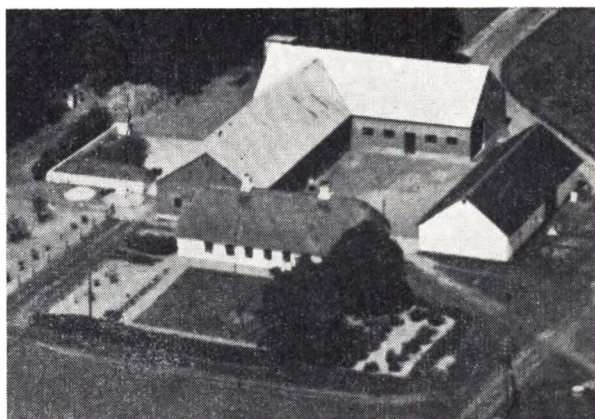

**ERIK CHRISTENSEN, Gdr., Hinnum, Lovlund,**

født 6. 10. 1901 i Sdr. Felding. Forældre: Ole Chr. Christen- sen, Tomreremester, Sdr. Felding, Hustru Susanne. Erik Chri- stensen er gift med Clara Skov Hansen, født 23. 9. 1911 i Gre- ne. Forældre: Chr. Skov Hansen, Husmand, Grene, Hustru Margrethe. Bedsteforældre: FF Jørgen Hansen. FM Karen. MF Jens Nielsen, Husmand, Ejstrupholm. MM Birgitte. I Ægteska- bet er der 6 Børn: Gunnar 9. 6. 1938, Knud 10. 10. 1939, Anna Margrethe 10. 3. 1941, Ellen 24. 6. 1942, Birgit 13. 10. 1944, Karen 2. 2. 1950. Erik Christensen købte Gaarden i 1936 af Mads Gregersen. Areal 80 Td. Land, hvoraf 30 Td. Land var Hede, som nu er opdyrket. Laden opført i 1950. 30 Kreatur- er 3 Heste, Svin og Fjerkræ.

**HANS CHRISTENSEN, Gdr., „Vindmosegaard“, Nr. Urup, Eg,**

født 14. 6. 1881 i Green Sogn. Forældre: Niels Christensen, Gdr., Green, Hustru Maren. Bedsteforældre: FF Chr. Mikkelsen, Elkjær. FM Nielsine. MF Mathias Christensen, Gdr., Green. MM Marie Sofie. Hans Christensen er gift med Karen Kirstine Madsen, født 6. 3. 1897 i Lindbjerg. Forældre: Søren Hansen, Gdr., Hustru Ellen Kirstine. Bedsteforældre: FF Hans P. Hansen Gdr., Lindbjerg Mark. RM Karen. MF Chr. Jensen, Gdr., Galtho. MM Ellen. I Ægteskabet er der 9 Børn: Niels 14. 9. 1906, Anna 26. 7. 1908, Henry 12. 8. 1911, Magni 4. 10. 1912, Aage 8. 4. 1918, Karen 7. 9. 1920, Elli 24. 11. 1928, Erna 7. 11. 1931, Ejnar 5. 12. 1936. Hans Christensen købte Gaarden i 1923 af Mads Pedersen. Areal 200 Td. Land, hvoraf 60 Td. Land var opdyrket, men nu er yderligere 60 Td. Land opdyrket. 40 Kreaturer, 5 Heste, Svin og Fjerkræ. Der drives Formbrændselsfabrik paa Gaarden.

**HANS PETER CHRISTENSEN, Gdr., Hinum, Løvlund,**

født 19. 1. 1907 i Hejnsvig. Forældre: Chr. Nielsen Christensen, Husmand, Hustru Hansine. Bedsteforældre: FF Hans P. Christensen, Husmand, FM Petrine. MF Marius Møller, Gdr. MM Marie. Hans P. Christensen er gift med Esther Jensen, født 21. 11. 1913 i Øse. Forældre: Chr. Peter Jensen, Hustru Helene Katrine. Bedsteforældre: FF Hans Jesper Jensen, Husmand, Aal. MF Peder Pedersen, Jerlev. MM Katrine. I Ægteskabet er der 3 Børn: Anna 9. 7. 1942, Signe 1. 7. 1945, Inger Krista 29. 4. 1947. Hans Peter Christensen købte Gaarden i 1935 af Lars Nielsen. Areal 21 Td. Land. Stald opført i 1951. 12 Kreaturer, 2 Heste, Svin og Fjerkræ.

**JOHANNES SØGAARD CHRISTENSEN, Gdr., „Højdalsgaard“, Dal, Grindsted.**

født 31. 1. 1926 i Hinum. Forældre: Jens Søgaard Christensen, Gdr., Hustru Bodil Kristine. Bedsteforældre: FF Mathis Christensen, Gdr., Hinum. FM Maren. MF Mads Thomsen. MM Kirstine. Johannes Søgaard Christensen er gift med Karen Jensen, født 25. 2. 1929 i Morsbøl. Forældre: Jens Andersen Jensen, Sognefoged og Gdr., Hustru Marie. Bedsteforældre: FF Anton Jensen, Sognefoged og Gdr. FM Mette. MF Niels Chr. Marcussen, Gdr., Sønderby. MM Ane. Johs Søgaard Christensen købte Gaarden i 1950 af Laur. Gejl. Areal 49 Td. Land. „Højdalgaard“ er udstykket fra „Bredalgaard“ i 1917. 30 Kreaturer, 2 Heste, Svin og Fjerkræ.

**NIELS CHR. HELLESKOV CHRISTENSEN, Gdr., „Engsvang“, Nollund, Grindsted.**

født 29. 8. 1899 i Aulum. Forældre: Chr. Christensen, Gdr., Aulum, Hustru Mette. Bedsteforældre: FF Mikkel Christensen, FM Mette. MF Poul Jensen, Gdr., Aulum. MM Bodil. Niels C. H. Christensen er gift med Otilie Skovgaard Møller, f. 7. 8. 1916 i S. Omme. Forældre: Søren Møller, Gdr., Sdr. Omme, Hustru Karoline. Bedsteforældre: FF Tonnes Møller, Gdr. FM Mariane. MF Andreas Skovgaard Madsen, Gdr., Maarslet. MM Kirsten Marie. I Ægteskabet er der 2 Børn: Børge 22. 5. 1937, Mona 18. 10. 1943. Niels Chr. Helleskov Christensen købte Gaarden i 1932 af Martin Pedersen. Areal 82 Td. Land. I 1935 blev købt 17 Td. Land mere. 30 Kreaturer, 2 Heste, Traktor, Svin og Fjerkræ.

**PETER THORØ CHRISTENSEN, Gdr., Grindsted.**

født 27. 8. 1894 i Ansager. Forældre: Lambert Christensen, Husmand, Ansager, Hustru Marie. Bedsteforældre: FF Chr. Lambertsen, Gdr., Starup. FM Ellen Kirstine. MF Peter Thorø Pedersen, Landmand, Ansager. MM Katrine. Peder Thorø Christensen er gift med Marie Pallesen, født 28. 6. 1896 i Tistrup. Forældre: Niels Pallesen, Gdr., Tistrup, Hustru Petra. Bedsteforældre: FF Chr. Gylling Nielsen, Gdr. FM Else Kirstine. MF Niels Skjerning Leth, Gdr., Varde L. MM Karen. I Ægteskabet 20. 1. 1930, Gunnar 1. 1. 1934. Peder Thorø Christensen købte Gaarden i 1925 af Anders Grønbæk. Areal 29 Td. Land. 3 Td. Land Mose. Låden opført 1925. 20 Kreaturer, 2 Heste, Svin og Fjerkræ.

**SIGFRED KARL CHRISTENSEN, Gdr., „Morsbølgaard“, Grindsted.**

født 3. 4. 1914 i Ansager. Forældre: Chr. Andersen Christensen, Gdr., Hustru Katrine. Bedsteforældre: FF Anders Christensen, Gdr. MF Hans Knudsen, Gdr. Grindsted. MM Sine Sigfred K. Kristensen er gift med Dagny Lundsgaard Nielsen, født 30. 11. 1923 i Morsbøl. Forældre: Karl Lundsgaard Nielsen, Hustru Johanne Marie. Bedsteforældre: FF Jacob Lundsgaard Nielsen, Gdr., Tistrup. FM Katrine. MF Ulrik Sørensen, Landmand, Stenderup. MM Marie. I Ægteskabet er der 2 Børn: Kurt 17. 6. 1946, Alex Chr. 8. 6. 1947. Sigfred K. Christensen overtog Gaarden i 1942 efter Forældrene. Areal 175 Td. Land. 90 Td. Land var opdyrket. Der er frasolgt 28 Td. Land Hede. „Morsbølgaard“ har været i Slægtens Eje i flere Genera-

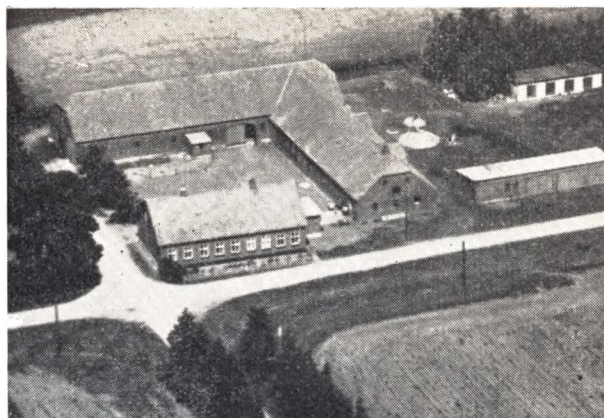

tioner og har været større, men der er udstykket flere Ejendomme herfra. Stuehuset opført 1910. 36-40 Kreaturer. 2 Heste Traktor, Svin og Fjerkræ.

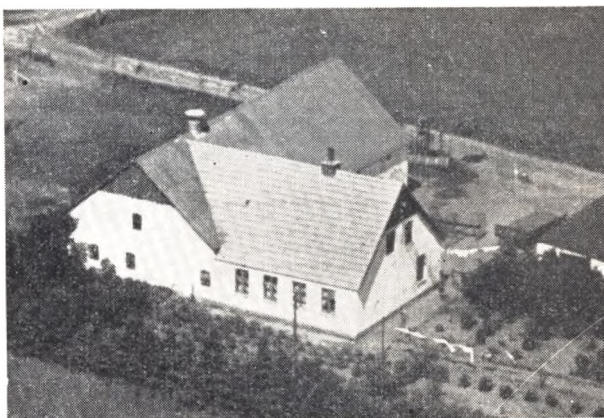

**JOHANNES M. ELBÆK, Gdr., „Hederang“, Morsbøl, Ansager.**

født 13. 8. 1920. i Randbøl. Forældre: Chr. P. Elbæk, Gdr., Hustru Mary Kirstine. Bedsteforældre: FF Johannes Elbæk, Gdr., Ansager. FM Maren. MF Morten Nielsen, Gdr. Grimstrup. Johs. M. Elbæk er gift med Inger Mikkelsen, født 21. 3. 1923 i Hovedgaard. Forældre: Niels P. Mikkelsen, Banearbejder, Hustru Marie. Bedsteforældre: FF Lorents Mikkelsen. FM Hansine. MF Jørgen Andersen, Gedved. MM Mette. I Ægteskabet er der 4 Børn: Henning 3. 6. 1942, Karen Marie 16. 4. 1944, Chr. Peter 3. 8. 1945, Hans Jørgen 19. 3. 1951. Johs M. Elbæk købte Gaarden i 1950. Areal 28 Td. Land. Den er udstykket fra Jens Andersens Gaard. Elbæk har før haft Ejendom i Ansager fra 1946—50. 20 Kreaturer, 2 Heste, Svin og Fjerkræ.

**EJLERT ELLEHAGE, Husmand, Sønderby, Grindsted,**

født 4. 2. 1922 i Grindsted. Forældre: Niels Chr. Ellehage, fhv. Lærer Grindsted, Hustru Oline Fisker. Bedsteforældre: FF Jens P. Nielsen, Kusk, Fredericia. FM Marie. Ejler Ellehage købte Gaarden i 1950 af Jens Klaudius Hansen. Areal 10 Td. Land. 8 Kreaturer, 1 Hest, Svin og Fjerkræ.

**ESKILD ESKILDSEN, Gdr., Dal, Grindsted,**

født 7. 2. 1879 i Utoft. Forældre: Niels Eskildsen, Gdr., Hustru Kirstine. Bedsteforældre: FF Eskild Eskildsen, Gdr., Hinum. FM Maren. MF Hans Kristensen, Gdr., Hinum. MM Kirstine. Eskild Eskildsen er gift med Kristine Dorthea Pedersen, født 18. 12. 1884 i Ringgive. Forældre: Mathias Chr. Pe-

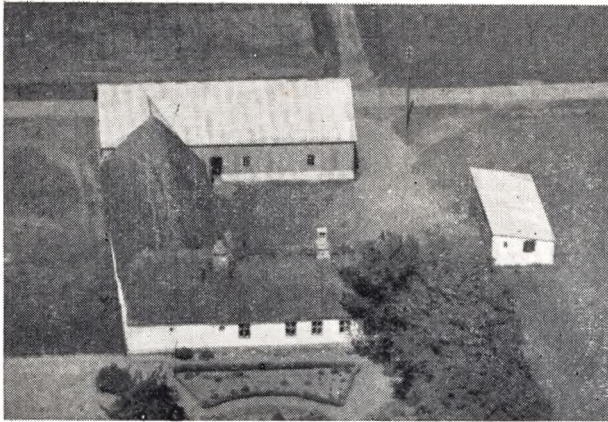

densen, Husmand, Hustru Petrea. Bedsteforældre: MF Chr. Kristensen, Gdr., Jellinge. I Ægteskabet er der 10 Børn: Niels 18. 9. 1907, Petrea 22. 9. 1909, Kristian 1. 2. 1912, Kirstine 19. 6. 1914, Jenny 19. 4. 1916, Elna 27. 5. 1918, Asta 3. 4. 1920, Verner 7. 1. 1923, Magda 1. 7. 1925, Esther 17. 7. 1928. Eskild Eskildsen købte en Parcel fra Østerbygaard i 1906. Areal 60 Td. Land hvoraf det meste var Hede, som nu er opdyrket paa nær ca. 10 Td. Land. Bygningerne opført 1906, men siden tilbygget. 20 Kreaturer, 2 Heste, Svin og Fjerkræ.

**ESKILD IMMANUEL ESKILDSSEN Gdr., Hinum, Grindsted,**

født 16. 5. 1919 i Grindsted. Forældre: Martinus Eskildsen, Gdr., Hinum, Hustru Johanne. Bedsteforældre: FF Morten Eskildsen, Gdr. FM Else Marie. MF Eskild Eskildsen, Gdr. MM Karen. Eskild I. Eskildsen er gift med Jenny Eskildsen, født 19. 4. 1916 i Dal. Forældre: Eskild Eskildsen, Gdr., Dal. Hustru Dorteia. Bedsteforældre: FF Niels Eskildsen, Gdr., Utoft. FM Kirstine. MF Mathis Pedersen, Gdr., Ringgive. MM Petrea. I Ægteskabet er der 1 Barn: Leif 14. 11. 1943. Eskild I Eskildsen overtog Gaarden i 1943 efter Forældrene. Areal 85 Td. Land, hvoraf 30 Td. Land var opdyrket, siden opdyrket 10 Td. Land. Der er frasolgt 19 Td. Land. Bygningerne opført i 1921. 20 Kreaturer, Traktor, Svin og Fjerkræ.

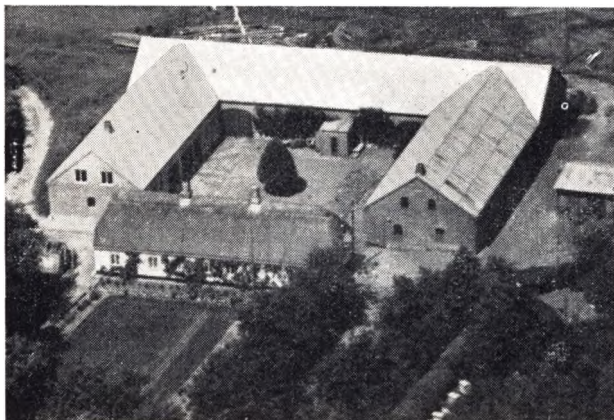

**NIELS ESKILDSSEN, Gdr., „Plagborggaard“, Grindsted,**

født 22. 10. 1907 i Hinum. Forældre: Chr. Eskildsen, Gdr., Hustru Kirstine. Bedsteforældre: FF Eskild Eskildsen, Gdr., Hinum. FM Karen. MF Niels Knudsen, Gdr., Nollund. MM Else. N. Eskildsen er gift med Eleonora Breum Jacobsen, f. 4. 4. 1913 i Ansager. Forældre: Chr. P. B. Jacobsen, Gdr., Ansager, Hustru Kirstine. Bedsteforældre: FF Niels P. Breum Jacobsen, Gdr., Ansager. MF Niels Dejbjerg Kristensen, Gdr. MM Karo-

line. I Ægteskabet er der 1 Barn: Grethe 31. 10. 1943. Niels Eskildsen overtog Gaarden efter Forældrene i 1936. Areal 138 Td. Land. Stuehuset er 100 Aar gammelt, Stald og Lade ombygget i 1928-30. Hestestald og Garage 1948. 40 Kreaturer, 2 Traktorer samt Svin og Fjerkræ.

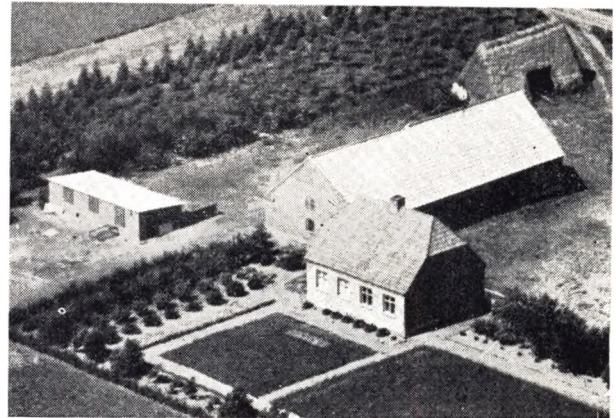

**NIELS ESKILDSSEN, Gdr., Dal, Grindsted,**

født 18. 9. 1907 i Dal. Forældre: Eskild Eskildsen, Gdr., Dal, Hustru Kristine. Bedsteforældre: FF Niels Eskildsen, Gdr., Utoft. FM Kirstine. MF Mathis Chr. Pedersen, Husmand, Ringgive. MM Petrea. Niels Eskildsen er gift med Kristine Kristensen, født 30. 9. 1913 i Hejnsvig. Forældre: Chr. Nielsen Kristensen Husmand, Hejnsvig, Hustru Hansine. Bedsteforældre: FF Hans Peter Kristensen, Husmand. FM Petrine. MF Marcus Møller. Gdr., Hejnsvig. MM Marie. I Ægteskabet er der 2 Børn: Tove 27. 6. 1942, Inger 7. 11. 1943. Niels Eskildsen købte i 1940 38 Td. Land, hvoraf 12 Td. Land var opdyrket. Bygningerne opført samme Aar. 16 Kreaturer, 1 Hest, Traktor, Svin og Fjerkræ.



**PEDER ESKILDSSEN, Gdr., Utoft, Lovlund,**

født 31. 12. 1882 samme Sted. Forældre: Niels Eskildsen, Gdr., Hustru Kirstine. Bedsteforældre: FF Eskild Eskildsen, Gdr., Hinum. FM Maren. MF Hans Kristensen, Gdr. MM Kirsten. Peder Eskildsen er gift med Karen Juliane Nielsen, født 11. 5. 1884 i Gäve. Forældre: Iver Nielsen, Husmand, Gäve, Hustru Birgitte. Bedsteforældre: FF Niels P. Nielsen, Gdr. FM Kristence. MF Laust Henriksen, Husm., Thyregod. MM Karen. I Ægteskabet er der 5 Børn: Niels 22. 9. 1914, Iver 17. 11. 1916, Birgitte 28. 1. 1919, Arnold 21. 7. 1921, Kristian 20. 10. 1926, død 26. 6. 1943. Peder Eskildsen overtog Gaarden i

1913 efter Forældrene. Areal 25 Td. Land. Den har været i Slægtens Eje siden 1860. 12 Kreaturer, 2 Heste, Svin og Fjerkræ.



VILLIAN ESKILDSEN, Gdr., „Marieminde“, Hinnum, Grindsted.

født 7. 12. 1915 samme Sted. Forældre: Hans Eskildsen, Gdr., Hustru Ane Marie. Bedsteforældre: FF Niels Eskildsen, Gdr., Utoft. FM Kirstine. MF Mathis Chr. Pedersen, Husmand, Ringgive. MM Petrea. Villiam Eskildsen er gift med Kirstine Kristensen, født 6. 8. 1921 i Grene. Forældre: Jens Pallesen Kristensen. Hustru Nielsine. Bedsteforældre: Jens Kristensen, Gdr., Grene. FM Kirstine. MF Niels Lauridsen, Gdr., Vorbasse. MF Kirstine. I Ægteskabet er der 2 Børn: Gerda 12. 1. 1948, Anna Marie 29. 4. 1949. V. Eskildsen overtog Gaarden i 1947 efter Forældrene. Areal 50 Td. Land. Udstykket fra P. S. Kristensens Gaard i 1897. Bygningerne er ombygget i Hans Eskildsens Tid. 25 Kreaturer, Traktor, Svin og 200 Høns.

JENS P. GASBJERG, Gdr., „Kærgård“, Hinnum, Grindsted.

født 19. 11. 1914 i Brande. Forældre: Peter Th. Gasbjerg, Gdr., Hustru Johanne. Bedsteforældre: FF Jens Peter Thomsen Gasbjerg, Gdr., Brande. FM Ane Katrine. MF Frands Risbjerg Johansen, Arnborg. J. P. Gasbjerg er gift med Anna Ege-skov Jensen, født 29. 4. 1915 i Filskov. Forældre: Peter Ege-skov Jensen, Gdr., Hustru Mette Marie. Bedsteforældre: FF Poul Chr. Jensen, Ringgive. MF Hans Andersen, Gdr., Ringgive. MM Ellen. I Ægteskabet er der 4 Børn: Bent 11. 6. 1941, Erling 9. 2. 1944, Rigmor 22. 6. 1945 Villy 29. 8. 1951. Jens P. Gasbjerg købte Gaarden i 1940. Areal 42 Tdr. Land, senere er der tilkøbt 20 Tdr. Land Hede, som er opdyrket. 35 Kreaturer, 1 Hest, Traktor, Svin og Fjerkræ.

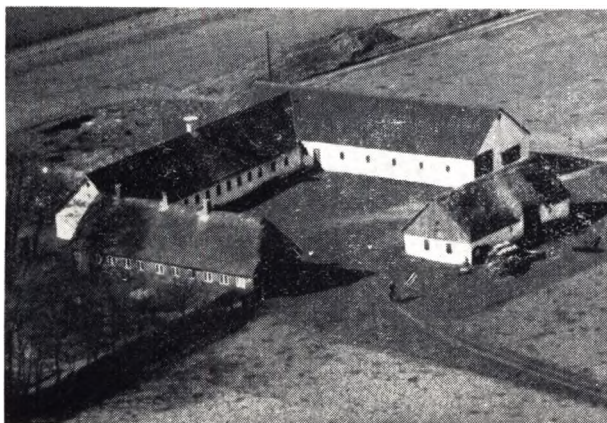

INGVARD GEJL, Gdr., Dal, Grindsted,

født 14. 8. 1903 i Dal. Forældre: Chr. Gejl, Gdr., Hustru Ane Marie. Bedsteforældre: FF Laust Thomsen Gejl, Gdr., Jerrig. FM Edel. MF Iver Nielsen, Gdr., Dal. MM Maren. Ingv. Gejl er gift med Jacobine Iversen, født 10. 8. 1904 i Dal. Forældre: Niels Chr. Iversen, Gdr., Hustru Ane Margrethe. Bedsteforældre: FF Iver Nielsen Iversen, Gdr. FM Maren. MF Niels Andersen, Gdr., Hejnsvig. MM Marie. I Ægteskabet er der 1 Barn: Niels Chr. 15. 8. 1937. Ingvard Gejl overtog Hustruens Fødegaard i 1935 med 60 Td. Land. Den har været i Slægten Iversens Eje i mange Generationer. Stuehuset opført omkring 1827. 30 Kreaturer, 2 Heste, Svin og Fjerkræ.

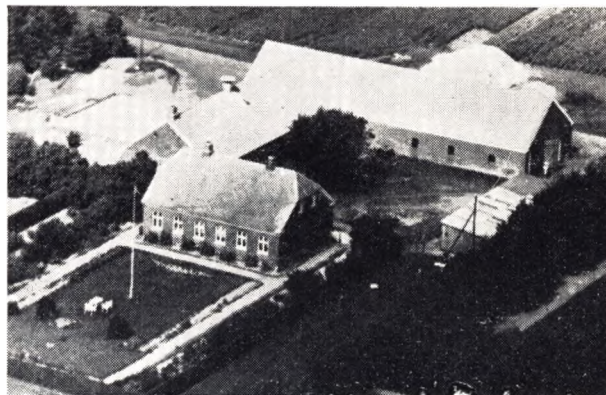

JAKOB GEJL, Gdr., Norddalgaard, Dal, Grindsted,

født 22. 8. 1897 paa Bredalgaard, Forældre: Chr. Gejl, Gdr. Dal, Hustru Ane Marie. Bedsteforældre: FF Laust Thomsen Gejl, Gdr., Jerrig. FM Edel. MF Iver Nielsen, Gdr. MM Maren. Jakob Gejl er gift med Bodil Kirstine Rabek Hansen, født 22. 1. 1901 i Sdr. Omme. Forældre: Marius Hansen, Gdr., Hustru Pauline. Bedsteforældre: FF Hans Chr. Hansen, Gdr., Ringgive. FM Bodil. MF Niels Chr. Jensen, Gdr. MM Kirstine. I Ægteskabet er der 4 Børn: Anna Marie 5. 5. 1929, Hans Marius 28. 9. 1931, Kristian 2. 10. 1934, Ingrid 7. 9. 1939. Jakob Gejl købte i 1928 55 Tdr. Land Hede, 19 Tdr. Land var opdyrket. Bygningerne opført i 1928. ombygget i 1938. Jorden er udstykket fra Gejls Fødegaard. 30 Kreaturer, 1 Hest, Traktor, Svin og Fjerkræ.

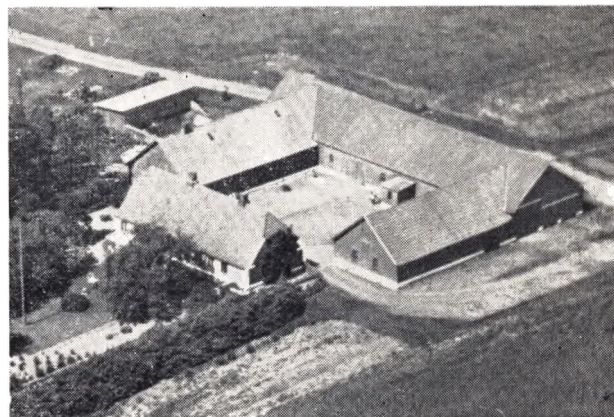

MAREN GEJL, Gaardejerske, Bredalgaard, Dal, Grindsted,

født 14. 9. 1893 samme Sted. Forældre: Chr. Gejl, Gdr., Hustru Ane Marie. Bedsteforældre: FF Laust Thomsen (Gejl), Gdr., Jerrig. FM Edel. MF Iver Nielsen, Gdr., Dal. MM Maren.

Maren Gejl overtog Gaarden efter Forældrene i 1939. Areal 50 Tdr. Land. Bredalgaard har været større, men der er udstykket en Del herfra, den har været i Slægtens Eje siden 1880. Stuehuset opført 1887. 32 Kreaturer, 4 Heste, Svin og Fjerkra.

**AKSEL HERMAN HANSEN, Gdr., Ny Urupgaard, Urup, Eg.**

født 3. 2. 1896 i Jyderup. Forældre: Jens Hansen Jyderup, Hustru Hanne Marie. Aksel H. Hansen er gift med Martha Amalie Hansen, født 11. 3. 1899 i Agersnap, Ølgod. Forældre: Hans Hansen, Gdr., Hustru Ane Kirstine. Bedsteforældre: FF Henrik Hansen Gdr., Agersnap. FM Marie. MF Peder Nielsen, Gdr. MM Kirsten. I Ægteskabet er der 9 Børn: Jens 25. 3. 1922, Annine 20. 6. 1923, Johanne 27. 11. 1924, Hans 3. 12. 1925, Kirstine 1. 1. 1928, Enoch 16. 8. 1929, Emanuel 27. 5. 1931, Harry 10. 10. 1934, Anne og Lise 20. 8. 1936. Aksel Hansen købte Ejendom i 1947 af Jens Johnsen. Areal 70 Tdr. Land. udstykket fra Urupgaard omkring 1913. 32 Kreaturer, 3 Heste, Svin samt Fjerkra.

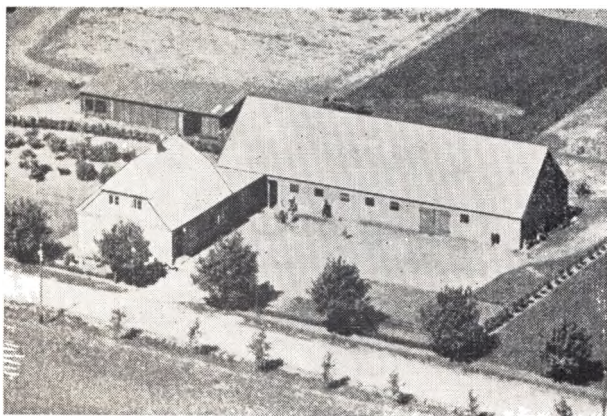

**AUGUSTINUS HANSEN, Gdr., Østerrang, Urup, Eg.**

født 24. 6. 1911 i Ølgod. Forældre: Herman Hansen, Gdr., Ølgod, Hustru Anna Sofie. Bedsteforældre: FF Andreas Hansen Gdr. FM Elisabeth. Augustinus Hansen er gift med Jensine Nørgaard, født 27. 9. 1917 i Urup. Forældre: C. C. Nørgaard, Gdr. og Maskinhandler, Urup, Hustru Marie. Bedsteforældre: FF Jørgen Chr. Nørgaard, Gdr. FM Marie Magdalene. MF Rasmus Juul Stakroge. MM Jensine. I Ægteskabet er der 3 Børn: Anna Marie 27. 6. 1939, Jytte 24. 9. 1941, Jørgen 28. 1. 1950. Augustinus Hansen købte i 1940 fra Hustruens Fødegaard 21 Tdr. Land og 50 Tdr. Land fra Nr. Urup, hvoraf 30 var opdyrket. 16 Kreaturer, 2 Heste, Traktor. Svin og Fjerkra.

**BERTEL HANSEN, Gdr., Dal, Grindsted.**

født 1. 7. 1885 samme Sted. Forældre: Peder Hansen Gdr., Hustru Sofie. Bedsteforældre: FF Hans Henriksen, Skærup. FM Mette. MF Jonas Madsen, Landm. Nørup. MM Magdalene. Bertel Hansen er gift med Metha Pedersen, født 30. 8. 1895 i Vejle. Forældre: Jørgen Pedersen, Vejle, Hustru Else Marie. Bedsteforældre: MF Hans Henriksen Skærup. MM Mette. I Ægteskabet er der 7 Børn: Vilhelm 8. 8. 1919, Svend 12. 4. 1921, Else 26. 5. 1928, Kristian 30. 11. 1930, Anna 31. 10. 1932, Villy 7. 12. 1934, Gerda 29. 6. 1937. Bertel Hansen overtog Gaarden i 1918 efter Forældrene. Areal 70 Tdr. Land. Heraf 18 Tdr. Land under Kultur. I 1935 frasolgtes til N. Eskildsen 40 Tdr. Land. Gaarden er oprettet i 1879 og udstykket fra Peder Bremers Gaard. 14 Kreaturer, 2 Heste, Svin og Fjerkra.

**GHR. HANSEN, Gdr., Morsbol, Grindsted.**

født 21. 3. 1889 i Blaaehøj. Forældre: Hans Dynes Kristensen, Landm., Hustru Mette Jensine. Bedsteforældre: MF Ole Holm Olesen, Landm., Hallundbæk Chr. Hansen er gift med Nico-



line Nielsen, født 24. 8. 1897 i Starup. Forældre: Frands Nielsen, Landm., Starup, Hustru Ane Katrine. Bedsteforældre: FF Niels Frandsen, Landm., Hygum. MF Morten Bertelsen, Landm., Starup. MM Kirsten Marie. I Ægteskabet er der 2 Børn: Hans 11. 4. 1929, Marie 14. 1. 1926, gift med Magdahl Madsen, født 20. 12. 1910. Chr. Hansen købte Gaarden i 1922 af Peder H. Pedersen. Areal 48 Tdr. Land. Laden opført i 1926, Stald i 1938. Stuehus 1951. 30 Kreaturer, 3 Heste, Svin og Fjerkra.

**EJNER HANSEN, Husmand, Vesterrang, Dal, Grindsted.**

født 9. 3. 1927 i Hejnsvig. Forældre: Søren Hansen Gdr., Hejnsvig, Hustru Ane Kirstine. Bedsteforældre: FF Jørgen Hansen, Husmand, Lindknud. MF Jens Pedersen, Gdr., Hejnsvig. Ejner Hansen er gift med Viola Pedersen, født 6. 6. 1928 i Lindknud. Forældre: Chr. Pedersen, Gdr., Hustru Mette Marie. Bedsteforældre: FF Anders Pedersen, Gdr. FM Karen. MF Christoffer Christensen, Gdr., Grene. MM Inger. I Ægteskabet er der 1 Barn: Jørn 28. 9. 1951. Ejner Hansen købte Gaarden i 1951 af Nicolaj Haahr. Areal 40 Tdr. Land. 20 Kreaturer, 2 Heste, Svin og Fjerkra.

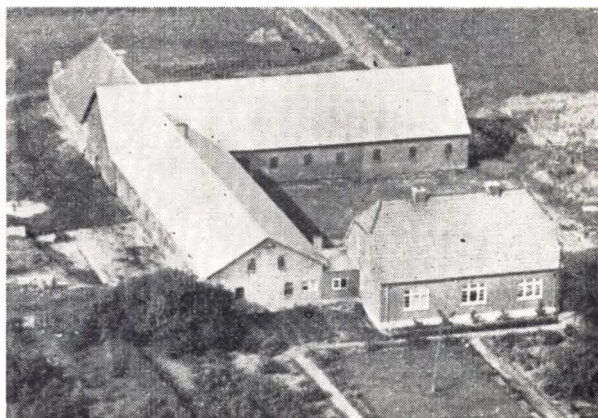

**HANS JULIUS HANSEN, Gdr., Lykkeskude, Urup, Eg.**

født 11. 7. 1904 i Ansager. Forældre: Johannes Hansen Gdr., Hustru Kristine Frederikke. Bedsteforældre: FF Hans Pedersen, Gdr., Urup. FM Johanne. MF Niels Pedersen, Gdr., Ansager. MM Mette. Hans J. Hansen er gift med Margrethe Nielsen, født 7. 1. 1908 i Assing. Forældre: Niels Nielsen Gdr., Assing, Hustru Balbine. Bedsteforældre: FF Niels Andreas Nielsen, Gdr., Assing. FM Ane Marie. MF Jens Chr. Ostesen, Husmand, Gejlbjerg. MM Mariane. I Ægteskabet er der 5 Børn: Niels 26. 2. 1932, Kristian 9. 6. 1933, Villy 9. 7. 1934, Inga 8. 8. 1937, Tove 28. 2. 1947. Hans Julius Hansen købte Gaarden i 1930

af Søren Præstegaard. Areal 52 Tdr. Land, senere tilkøbt 50 Tdr. Land, hvoraf en Del var Hede. Stuehus opført i 1941. 42 Kreaturer, 2 Heste, Traktor, Svin og Fjerkræ.

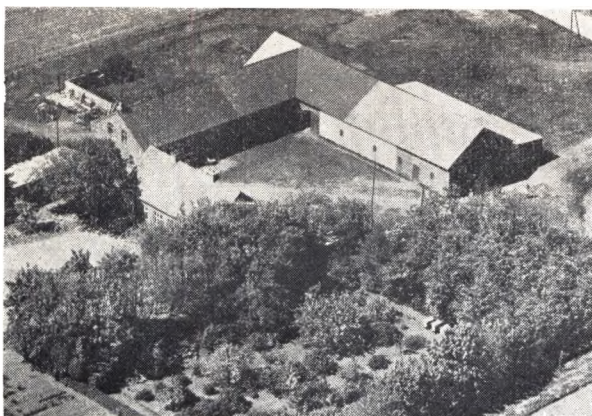

HANS P. HANSEN, *Gdr., Dybladsrække, Grindsted,*

født 3. 4. 1896 samme Sted. Forældre: Jes Borg Hansen, Gdr., Hustru Else. Bedsteforældre: FF Hans Pedersen, Gdr., Urup. FM Johanne. MF Karl Pedersen, Gdr., Urup. MM Petrine. Hans P. Hansen er gift med Katrine Hansen, født 4. 6. 1899 i Hodde. Forældre: Hans Hansen, Gdr., Hodde, Hustru Andersine Margrethe. Bedsteforældre: BF Jens Hansen, Gdr., Hoven. FM Ellen. MF Jens P. Nielsen, Gdr. MM Petrine. I Ægteskabet er der 4 Børn: Jessie 16. 12. 1927, Margrethe 15. 1. 1930, Else 14. 8. 1936, Herdis 15. 12. 1939. Hans P. Hansen overtog Gaarden efter Forældrene i 1924. Areal 120 Tdr. Land, hvoraf en Del var Hede. Gaarden har været i Slægtsens Eje i flere Generationer. Stuehuset opført 1911. 35 Kreaturer, 4 Heste, Svin og Fjerkræ.

HANS P. HANSEN, *Gdr., Guldmoesegaard, Vardesvej, Grindsted,*

født 12. 10. 1890. Forældre: Johan Hansen, Gdr., Hustru Kirstine. Bedsteforældre: FF Hans Jensen, Gdr., Krusbjerg. MF Peder Pedersen, Gdr., Grindsted. MM Kirstine. Hans P. Hansen er gift med Katrine Hansen, født 7. 7. 1894 i Hejnsvig. Forældre: Niels Hansen, Gdr., Hustru Marie. Bedsteforældre: FF Hans Chr. Hansen, Gdr., Mørup. FM Maren. MF Peder Friis, Gdr., Filskov. MM Katrine. I Ægteskabet er der 2 Børn: Ninna 22. 4. 1924, Henning 15. 7. 1937. Hans P. Hansen købte Gaarden af Peder Lund i 1949. Areal 65 Tdr. Land. Bygningerne opført efter Brand i 1915. 30 Kreaturer, 1 Hest, Traktor, Svin og Fjerkræ. Hans P. Hansen har før haft sin Fødegaard Bjørnkjærgaard fra 1912 til 1945.

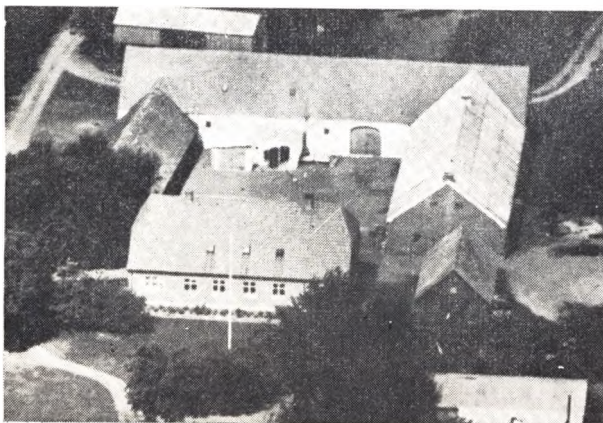

HERLUF MICHAEL HANSEN, *Gdr., Østerbyggaard, Dal, Grindsted,*

født 29. 9. 1915 samme Sted. Forældre: Andreas Kristen Hansen, Gdr., Hustru Kirstine. Bedsteforældre: FF Chr. Hansen, Gdr., Hinnum. FM Ane. MF Niels Eskildsen, Gdr., Utoft. MM Kirstine. Herluf M. Hansen er gift med Mette Katrine Plagborg Iversen, født 18. 5. 1920 i Plagborggaard. Forældre: Chr. Jacobsen Iversen, Gdr., Hustru Ane Johanne. Bedsteforældre: FF Niels Chr. Iversen, Gdr., Dal. FM Jacobine. MF Jens Horsted Nielsen, Gdr. Vorbasse. I Ægteskabet er der 1 Barn: Anders 20. 2. 1945. Herluf M. Hansen overtog Gaarden i 1942 efter Forældrene. Areal 173 Tdr. Land. Østerbyggaard har før været større, men der er udstykket flere Gaarde herfra. Ejerens Bedstefar købte den i 1897, da var den paa 440 Tdr. Land. 40 Kreaturer, 2 Heste, Traktor, Svin og Fjerkræ.

IVER HANSEN, *Gdr., Højlund, Loft, Grindsted,*

født 12. 5. 1907 i Sdr. Omme. Forældre: Kristian Hansen (Mastrup), Arbejdsform., Sdr. Omme, Hustru Karen. Bedsteforældre: FF Iver Hansen (Mastrup), Gdr., L. Brande. MF Andreas Schultz, Landm., Skarrild. Iver Hansen er gift med Else Kirstine Hansen, født 31. 3. 1904 i Nøllund. Forældre: Hans Chr. Hansen, Gdr., Hustru Kirstine. Bedsteforældre: FF Peder Hansen, Gdr., Nøllund. FM Else Kirstine. MF Thomas Thomsen, Gdr. Aadum. MM Maren. I Ægteskabet er der 5 Børn: Nanna Viola 15. 4. 1930, Hans 3. 6. 1937, Karen Kirstine 9. 8. 1939, Solvejg 9. 10. 1943, Steen Lindy 8. 8. 1947. Iver Hansen købte en Parcel paa 39 Tdr. Land i 1929 og senere købt 13 Tdr. Land, men nu er det opdykket og i Kultur. Bygningerne opført 1931. 35 Kreaturer, 3 Heste, Svin og Fjerkræ. Det er Jerseybesætning.

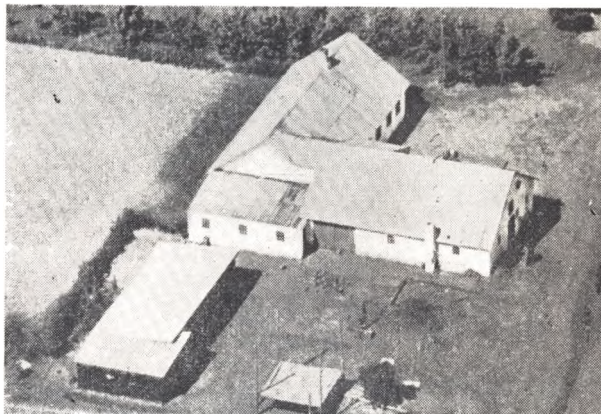

JACOB HANSEN, *Husmand, Lykkeskude, Urup, Eg,*

født 8. 12. 1910 i Urup. Forældre: Niels Chr. Hansen, Husmand Lomborg, Hustru Nielsine. Bedsteforældre: FF Peder Hansen, Vognmand, Esbjerg. MF Jacob Jensen, Husmand, Urup. Jacob Hansen er gift med Ellen Marie Jensen, født 27. 8. 1912 i Vongod. Forældre: Jens Chr. Jensen, Husmand Vorgod, Hustru Kirstine. Bedsteforældre: FF Vilhelm Nielsen, Vognmand, Ringkøbing. FM Ellen Marie. MF Markus Nielsen, Husmand, Videbæk. MM Ane. I Ægteskabet er der 3 Børn: Ruth 29. 8. 1938, Kaj 19. 6. 1940, Jytte 20. 2. 1948. Jacob Hansen overtog Ejendommen i 1945, først i Forpagtning, men senere købt den af Mads Thomsen. Areal 20 Tdr. Land. 8 Kreaturer, 2 Heste, Svin og Fjerkræ.

JENS HANSEN, *Gdr., Kærgaard, Morsbøl, Ansager,*

født 3. 6. 1903 i Bryndum. Forældre: Mads Hansen, Gdr., V. Nebel, Hustru Marie. Bedsteforældre: FF Jens Hansen, Gdr. FM Abelone. MF O. Olsen, Landm. Grimstrup. Jens Hansen er gift med Marie Johanne Hansen, født 18. 2. 1911 i Esbjerg. Forældre: Andreas Hansen, Rebslager, Esbjerg, Hustru Ane.

Bedsteforældre: FF Hans Hansen, Arrestforvarer, Horsens. FM Louise. MF Chr. Nielsen, Smed, Horsens. MM Johanne Marie. I Ægteskabet er der 4 Børn: Verner 3. 6. 1934, Astrid 9. 4. 1938, Inger 10. 11. 1940 Tommy 13. 10. 1946. Jens Hansen købte Gaarden i 1933 af Peter Stougaard Pedersen. Areal 33 Tdr. Land, der var opdyrket 22 Tdr. Land og nu er yderligere 7 Tdr. Land opdyrket. Laden opført i 1951. Hansen har købt Mergel til al Jorden. 17 Kreaturer, 2 Heste, Svin og Fjerkræ.

**JENS CHR. JOHNSEN HANSEN, Gdr., Hinnungøstred,  
Løvlund,**

født 12. 11. 1877 i Blaaahøj, død 22. 10. 1928. Forældre: Jens Jesper Hansen, Gdr., Hustru Marie. Jens Chr. Johnsen Hansen var i 1. Ægteskab gift med Else Johnsen, født 24. 7. 1874, død 26. 7. 1916 og i 2. Ægteskab var han gift med Karoline Sandal-Hansen, født 6. 8. 1893 i Grene. Forældre: Niels Kirstinus Hansen, Gdr., Sandagergaard, Grene, Hustru Anna Marie. Bedsteforældre: FF Hans Nielsen, Gdr. FM Marie. MF Søren Kristensen, Gdr., Blaaahøj. MM Karoline. Der er 5 Børn: 1. Ægteskab: Jens 21. 9. 1901. 2. Ægteskab: Niels 1. 6. 1921, Elsgaard 14. 9. 1922, Børge 14. 6. 1925, Anna Marie 31. 10. 1926. J. Chr. Johnsen Hansen overtog Gaarden efter Forældrene i 1914. Areal 137 Tdr. Land, siden frasolgt 40 Tdr. Land. Gaarden har været i Slægtens Eje i flere Generationer, den har før været større, da der er udstykket flere Gaarde herfra. 3 o Kreaturer, 3 Heste, Svin og Fjerkræ. Fru Hansen driver Gaarden videre med Sønnen Elsgaard som Bestyrer.

**JOHANNES HANSEN, Gdr., „Lundbøde“, Grindsted,**

født 13. 3. 1888 samme Sted. Forældre: Niels Hansen, Gdr., Hustru Marie. Bedsteforældre: FF Hans Chr. Pedersen, Gdr., Loft. FM Bodil. MF Rasmus Lauridsen, Gdr., Grindsted. MM Ellen Marie. Johs. Hansen købte Gaarden af Broderen Rasmus Hansen i 1923, Areal 62 Tdr. Land. Gaarden var for købt af Ejerens Far i 1875, da var meget Hede, som nu er opdyrket, Stuehus opført 1844, Lade 1930 - 1949. 40 Kreaturer, 2 Heste. Svin og Fjerkræ.

**KRISTIAN ARNE HANSEN, Gdr., Dal, Grindsted.**

født 20. 10. 1907 i Dal. Forældre: Andreas Hansen, Gdr., Dal, Hustru Kirstine. Bedsteforældre: FF Chr. Hansen, Gdr., Hinnum. FM Ane. MF Niels Eskildsen. MM Kirstine. Kristian Arne Hansen fik en Parcel fra sin Fødegård kaldet „Østerbyggaard“ i 1934. Areal 70 Tdr. Land, der var ca. 30 Tdr. Land Hede, hvoraf 10 Tdr. Land nu er opdyrket. 12 Kreaturer, 2 Heste, Svin og Fjerkræ.



**KRISTIAN DAUGAARD HANSEN, Gdr., Nollund, Grindsted,**

født 8. 7. 1923 i Ansager. Forældre: Jens Chr. Daugaard Hansen, Gdr., Krogager, Hustru Marie. Bedsteforældre: FF Niels Hansen, Gdr., Hejnsvig. FM Johanne Kirstine. MF Peder

Nielsen Bach, Gdr., Krogager. MM Maren. Kristian D. Hansen er gift med Kirstine Riis, født 29. 9. 1924 i Thorstrup. Forældre: Emil Riis, Gdr., Thorstrup, Hustru Margrethe. Bedsteforældre: FF Peder Andreas Riis, Gdr., Tranebjerg. FM Ane Kirstin. MF Peter Thermanen, Gdr., Roust. MM Bodil Kirstine. I Ægteskabet er der 2 Børn: Kurt 15. 3. 1949, Sven 1. 10. 1950. Kristian Daugaard Hansen købte Gaarden i 1947 af Chr. Jensen Huus. Areal 38 Tdr. Land, den har været større, men i 1913 er der udstykket en Ejendom herfra. 20 Kreaturer, 2 Heste, Svin og Fjerkræ.



**NIELS BENNEDESEN HANSEN, Gdr., Klostergaarden,  
Nollund, Grindsted,**

født 28. 11. 1889 i Øse. Forældre: Chr. Hansen, Husmand, Øse, Hustru Karen. Bedsteforældre: FF Hans Chr. Hansen, Sognefoged, Gdr., Næsbjerg. MF Niels Bennedsen Nielsen, Gdr., Jegsmark. MM Maren Hansdatter. Niels B. Hansen er gift med Johanne Katrine Elisabeth Pedersen, født 30. 8. 1890 i Nr. Sejerslev. Forældre: Lyder Pedersen, Hustru Ane Marie. Bedsteforældre: FF Peder Andersen Gade, Landm., No. FM Elisabeth. MF Andreas Madsen, Nr. Sejerslev. MM Ane Nilo. I Ægteskabet er der 3 Børn: Anna Lydia 28. 4. 1914, Jensine Marie 7. 9. 1915, Karl Gustav 18. 8. 1928. Niels Bennedsen Hansen købte Gaarden i 1919. Areal 220 Tdr. Land, hvoraf der er udstykket 2 Ejendomme paa ialt 72 Tdr. Land til 2 Døtre fra Klostergaarden. Lade opført 1923. Stuehus 1929. Der er i 1951 bygget Stuehus, Vaskehus og Garage da Sønnen skal overtage Gaarden i Forpagtning. 64 Kreaturer, 4 Heste, Traktor, Svin og Fjerkræ. N. B. Hansen har opdyrket 150 Tdr. Land og i 1934 fik N. B. Hansen og Hustru det Kgl. Danske Husholdningsselskabs største Sølvbæger for Landboflid.

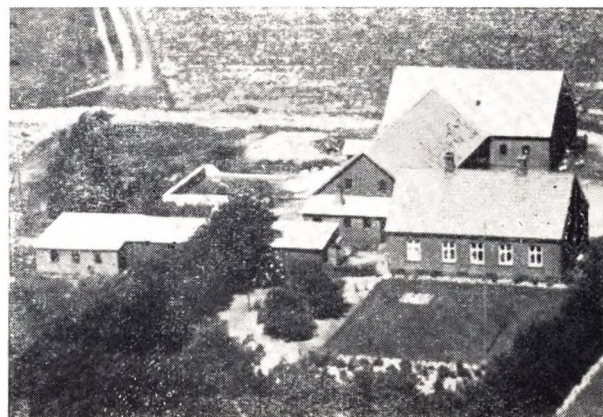

**OSKAR HANSEN, Gdr., Østergaard, Morsbøl, Grindsted,**  
født 30. 8. 1920 i Vesterhede. Forældre: Peder Hansen Gdr.,



Vorbasse, Hustru Karen Katrine. Bedsteforældre: FF Niels Hansen, Gdr., Hejnsvig. FM Marie. MF Karl Kristiansen, Gdr., Hørsbøl. MM Marie. Oskar Hansen er gift med Signe Stubbjær Borg, født 20. 4. 1922 i Morsbøl. Forældre: A. Stubbjær Borg, Gdr., Karlsminde, Hustru Anna Eline. Bedsteforældre: FF Mads Borg, Gdr., Naur. FM Sine. MF Mads Karlisen Gdr., Karlsminde. MM Magdalene. I Ægteskabet er der 3 Børn: Tove Elinor 24. 10. 1946, Gunhild 15. 2. 1948, Krista 16. 9. 1950. Oskar Hansen overtog Gaarden efter Hustruens Forældre i 1945. Areal 34 Tdr. Land. 8 Tdr. Land var Hede, men er opdyrket, den er i 1919 udstykket fra Karlsminde og oprettet af Mads Karlisen. 20 Kreaturer, Traktor, Svin og Fjerkræ.



**SIGURD HANSEN, Gdr., Hedevang, Sønderby, Grindsted,**

født 10. 10. 1915 i Hejnsvig. Forældre: Søren Hansen, Rentier, Hejnsvig, Hustru Ane Kirstine. Bedsteforældre: FF Jørgen Hansen, Landm., Lindknud. FM Katrine. MF Jens Pedersen, Gdr., Hejnsvig. MM Maren. Sigurd Hansen er gift med Birgit Ellehage, født 13. 12. 1919 i Grindsted. Forældre: Niels Chr. Ellehage, fhv. Lærer, Hustru Oline. Bedsteforældre: FF Jens P. Nielsen, Kusk, Fredericia. FM Marie. I Ægteskabet er der 3 Børn: Birte 28. 2. 1941, Inger Margrethe 31. 8. 1942, Holger 8. 10. 1944. Sigurd Hansen købte i 1940 en Parcel udstykket fra Hans Kraghs Gaard. Areal 29 Tdr. Land, hvoraf 7 Tdr. Land var Hede. 6 Tdr. Land er beplantet. 20 Kreaturer, 2 Heste, Svin og Fjerkræ.



**SØREN DEGN HANSEN, Gdr., Vestergaard, Nollund, Grindsted,**

født 15. 5. 1896 i Nollund. Forældre: Peter Degn Hansen, Gdr., Hustru Margrethe. Bedsteforældre: FF Hans Degn, Gdr.,

Dal. Grindsted. Søren Degn Hansen er gift med Ingeborg Hansen, født 10. 6. 1903 i Morsbøl. Forældre: Knud Hansen, Gdr., Morsbøl, Hustru Birthe. Bedsteforældre: FF Jens Chr. Binløbøl Hansen, Gdr. FM Karen. MF Mads Hvid Christensen, Gdr., Morsbøl. I Ægteskabet er der 8 Børn: Peter 25. 8. 1924, Birthe 7. 2. 1926, Margrethe 12. 1. 1928, Knud 3. 1. 1930, Verner 19. 8. 1931, Viggo 25. 11. 1932, Kaja 2. 1. 1937, Inge 23. 8. 1943. Peter Degn overlod Gaarden til Sønnen Chr. Degn i 1917, men tog 81 Tdr. Land fra og opførte Vestergaard. Søren Degn over Gaarden i 1923 og opdyrkede Heden og i 1934 solgte han 37 Tdr. Land til Svogeren Jens Chr. Hansen. 24 Kreaturer, 3 Heste, Svin og Fjerkræ.

**TAGE HANSEN, Landm., Bakkelyst, Utøft, Grindsted,**

født 5. 12. 1923 i Norup. Forældre: Jens Hansen, Husmand, Norup, Hustru Jacobine. Bedsteforældre: FF Karl J. Hansen, Husmand, Grejsdal. FM Elisabeth. MF Mads Jeppesen, Landm., Randbøl. Tage Hansen er gift med Ragnhild Madsen, født 28. 5. 1924 i Filskov. Forældre: Chr. Madsen, Filskov, Hustru Emma. Bedsteforældre: FF Jørgen Madsen, Husmand, Stauby. FM Anna. Tage Hansen købte Gaarden i 1949 af Jens Larsen, Areal 20 Tdr. Land. Ejendommen er oprettet i 1935. 8 Kreaturer, 2 Heste, Svin og Fjerkræ.

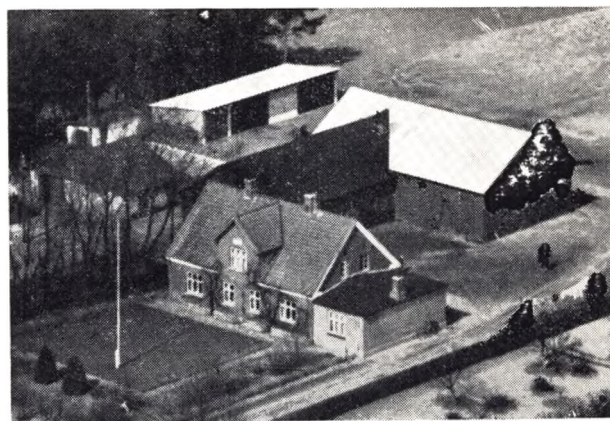

**WILLIAM HANSEN, Gdr., Elmely, Sønderby, Grindsted,**

født 20. 2. 1909 i Hejnsvig. Forældre: Søren Hansen, Rentier, Hustru Ane Kirstine. Bedsteforældre: FF Jørgen Hansen, Landmand, Lindknud. FM Katrine. MF Jens Pedersen, Gdr., Hejnsvig. MM Maren. William Hansen er gift med Lydia Pedersen, født 25. 4. 1908 i Hejnsvig. Forældre: Hans Pedersen, Landm., Skræder, Hustru Karoline. Bedsteforældre: FF Peder Pedersen, Landm., Karetmager, Hjerting. I Ægteskabet er der 4 Børn: Poul Henry 4. 7. 1932, Anna Kirstine 28. 5. 1936, Solveig Helene 8. 2. 1944, Hans Kristian 30. 6. 1947. William Hansen købte Gaarden af Signe Kruse Pedersen. Areal 52 Tdr. Land, der er solgt 7 Tdr. Land til Sportsplads og Haver. W. Hansen har før haft forskellige Gaarde, den sidste solgte han i 1947. Stald bygget i 1950. 20 Kreaturer, 2 Heste, 1 Føl, Svin og Fjerkræ.

**IVER HUNDEBØL, Gdr., Granly, Hinum, Løvlund,**

født 18. 4. 1900 i Rousthøje. Forældre: Martin P. Hundebøl, Gdr., Grimstrup, Hustru Marie. Bedsteforældre: FF Peder Laursen Hundebøl, Gdr. FM Maren. MF Kristian Vork, Husm., Gram. MM Sofie. I Hundebøl er gift med Else Marianne Larsen, 2. 10. 1911 i Øse. Forældre: Lund Larsen, Gdr., Øse, Hustru Elisabeth. Bedsteforældre: FF Mads Larsen, Gdr., Øse. FM Else. MF Mikkel Mikkelsen, Gdr., Stenderup. MM Mette Kirstine. I Ægteskabet er der 3 Børn: Preben 15. 7. 1935, Hardy 1. 7. 1937, Elva 23. 7. 1943. Iver Hundebøl købte Gaarden i 1936 af Jens Chr. Møller Jensen. Areal 50 Tdr. Land, hvoraf 18 Tdr. Land var Hede, men nu næsten opdyrket. Bygningerne opført 1910-1914. Lade 1943. 18 Kreaturer, 3 Heste, Svin og Fjerkræ.

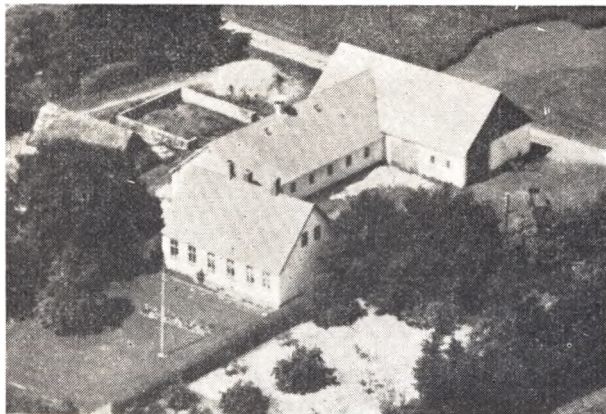

**AAGE IVERSEN, Gdr., Højgaard, Dal, Grindsted,**

født 23. 3. 1891. Forældre: Niels Chr. Iversen, Gdr., Dal, Hustru Jacobine. Bedsteforældre: FF Iver Nielsen Iversen Gdr., Dal. FM Maren. MF Chr. Jacobsen, Gdr., Jerrig. MM Inger. Aage Iversen er gift med Kirstine Pedersen, f. i Smidstrup 25. 5. 1891. Forældre: Niels Pedersen, Gdr., Smidstrup, Hustru Dorthea. Bedsteforældre: MF Ebbe Ebbesen, Gdr. Smidstrup. MM Ane Katrine. I Ægteskabet er der 5 Børn: Niels Chr. 26. 6. 1913, Jenny 12. 2. 1915, Egon 9. 7. 1926, Erik 25. 4. 1929 og Elna 6. 9. 1931. Aage Iversen købte i 1912 en Parcel fra sin Fødegaard paa 30 Tdr. Land, hvoraf kun 7 Tdr. Land var opdyrket. Der er senere tilkøbt 10 Tdr. Land Hede, ogsaa fra Fødegaarden, og nu er det hele opdyrket. I 1951 blev der bygget Maskinhus og det øvrige blev restaureret. 20 Kreaturer og 2 Heste, Svin, Fjerkræ.

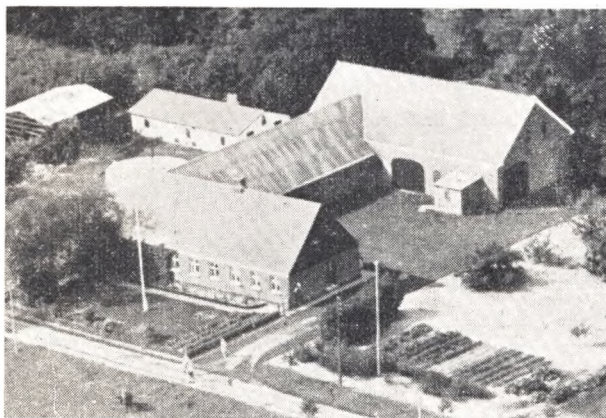

**JENS HORSTED IVERSEN, Gdr., Sønderby, Grindsted,**

født i Grindsted 29. 9. 1912. Forældre: Chr. Jacobsen Iversen, Gdr., Plagborggaard, Hustru Ane Johanne. Bedsteforældre: FF Niels Chr. Iversen, Gdr., Dal. FM Jacobine. MF Jens Horsted Nielsen, Gdr., Vorbasse. MM Karen. J. H. Iversen er gift med Maren Søndergaard Kristensen, f. i Grene 27. 9. 1914. Forældre: Ole Søndergaard Kristensen, Gdr., Hustru Else Katrine. Bedsteforældre: FF Chr. Nielsen, Gdr., Grene. FM Maren. MF Jens Søgaard Kristensen, Gdr. MM Mogensine. I Ægteskabet er der 3 Børn: Olga 24. 8. 1939, Johanne 28. 12. 1942 og Bent 9. 10. 1944. Jens Horsted Iversen købte Gaarden i 1934 af Peder M. Pedersen. Areal: 35 Tdr. Land. Den er udstykket fra Grønvang omkring 1904. 24 Kreaturer, 3 Heste, Svin og Fjerkræ.

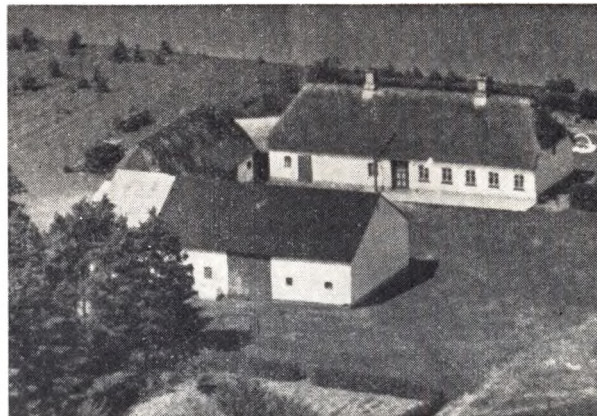

**JOHANNES IVERSEN, Gdr., Hinnum, Løvlund,**

født i Dal 7. 5. 1911. Forældre: Nielsh Chr. Iversen, Gdr., Dal, Hustru Anna Margrethe. Bedsteforældre: FF Iver Nielsen. FM Maren. MF Niels Andersen. MM Marie. Johannes Iversen er gift med Marie Eskildsen, f. i Hinnum 28. 12. 1911. Forældre: Hans Eskildsen, Gdr., Hinnum, Hustru Anna Marie. Bedsteforældre: FF Niels Eskildsen, Gdr., Utoft. FM Kirstine. MF Mathis Pedersen. MM Petrea. I Ægteskabet er der 3 Børn: Ruth 14. 1. 1935, Viggo 24. 10. 1936 og Margit 18. 9. 1941. Johs. Iversen købte Gaarden i 1935 af Jens Hansen. Areal: 51 Tdr. Land, hvoraf 14 Tdr. Land var Hede, som nu er opdyrket; senere tilkøbt 3 Tdr. Land Kær. 20 Kreaturer, 2 Heste, Svin og Fjerkræ.

**NIELS CHR. PLAGBORG IVERSEN, Gdr., Lundgaard, Hinnum, Grindsted,**

født paa Plagborggaard 23. 8. 1911. Forældre: Chr. Plagborg Iversen, Gdr., Hustru Johanne. Bedsteforældre: FF Niels Chr. Iversen, Gdr., Dal. FM Jacobine. MF Jens Horsted Nielsen, Gdr., Vorbasse. MM Karen Sofie. Niels Chr. Plagborg Iversen er gift med Marie Sofie Søgaard Christensen, f. i Grene 14. 2. 1913. Forældre: Marius Søgaard Christensen, Gdr., Grene, Hustru Johanne Marie. Bedsteforældre: FF Jens Søgaard Christensen, Gdr., Grene. FM Mogensine Katrine. MF Peter Sørensen, Gdr., Vesterhede. MM Mette Katinka. I Ægteskabet er der 4 Børn: Kristian 16. 3. 1937, Erling 30. 3. 1942, Arne Johannes 27. 6. 1947 og Ulla 21. 8. 1949. Plagborg Iversen overtog Gaarden i 1936 efter Forældrene. Areal: 80 Tdr. Land, hvoraf 18 Tdr. Land var Hede og Mose; senere tilkøbt 20 Tdr. Land Hede, men nu er altsammen opdyrket. Bygningerne er ombygget og restaureret. Stald opført i 1939, Lade i 1947. 50 Kreaturer, 2 Heste, Traktor, Svin og Fjerkræ.

**THORVALD IVERSEN, Gdr., Grindsted Mørk, Grindsted,**

født i Dal 26. 12. 1892. Forældre: Niels Chr. Iversen, Gdr., Dal, Hustru Jacobine Nielsine. Bedsteforældre: FF Iver Nielsen, Gdr., Dal. FM Maren. MF Chr. Jacobsen, Gdr., Jerrig. MM Ingeborg. Thorvald Iversen er gift med Elisabeth Johanne Katrine Knigge, f. i Guldager 14. 11. 1894. Forældre: Niels Fr. Knigge, Hustru Johanne. I Ægteskabet er der 4 Børn: Niels Chr. 17. 4. 1924, Frederik 10. 1. 1927, Inma Johanne 17. 8. 1928 og Olga 25. 8. 1930. Thorvald Iversen købte i 1923 en Parcel paa 45 Tdr. Land, udstykklet fra Petersminde. 35 Tdr. Land var Hede, som er opdyrket nu. Bygningerne blev opført 1923. 16 Kreaturer, 2 Heste, Svin og Fjerkræ.

**VAGN AAGE IVERSEN, Gdr., Granly, Dal, Grindsted,**

født samme Sted 17. 4. 1915. Forældre: Iver Nielsen Iversen, Gdr., Dal, Hustru Margrethe. Bedsteforældre: FF Niels Chr. Iversen, Gdr., Dal. FM Jacobine Nielsine Kristine. MF Eskild Madsen, Gdr., Løvlund. MM Johanne. Vagn Aage Iversen er gift med Metha Marie Nielsen, f. i Filskov 15. 1. 1919.

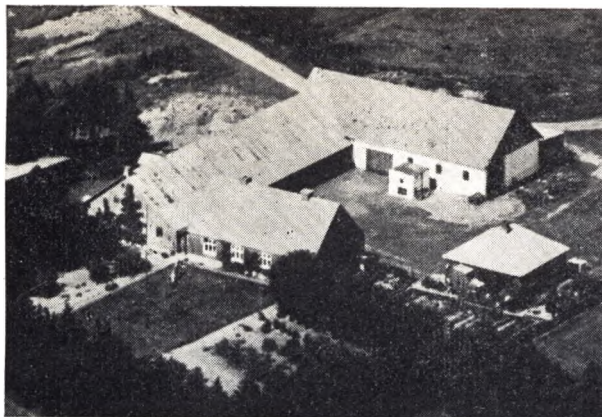

Forældre: Chr. Nielsen, Gdr., Filskov, Hustru Margrethe. Bedsteforældre: MF Hans Chr. Larsen, Ldm., Hejnsvig. MM Marie. I Ægteskabet er 1 Børn: Anna Margr. 4. 12. 1949. Vagn Aage Iversen overtog Gaarden efter Forældrene i 1943. Areal: 68 Tdr. Land, hvoraf 20 Tdr. Land var Hede, som nu tildels er opdyrket. Iversens Far har opdyrket 42 Tdr. Land Hede, og begyndte med 1 Hest og 2 Køer. Stuehuset opført i 1906. Laden i 1914. Stalden 1926. Vagn Aage Iversen har moderniseret alle Bygningerne. 26 Kreaturer, 2 Heste, Traktor og Fjerkræ.

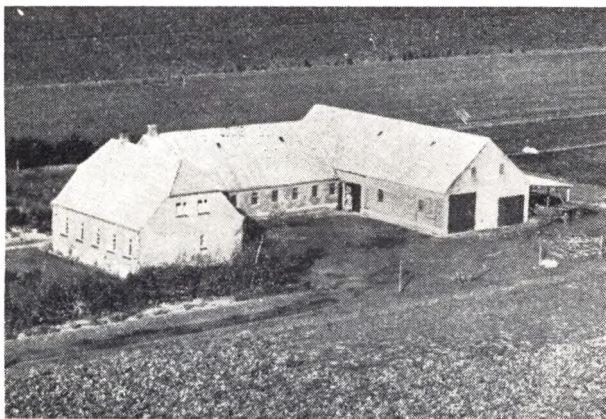

KARL JAKOBSEN, Gdr., Borgring, Lamborg, Grindsted,

født i Jerrig 20. 1. 1906. Forældre: Hans Jakobsen, Gdr., Jerrig, Hustru Marie. Bedsteforældre: FF Chr. Jakobsen, Gdr., Jerrig. FM Ane Marie. MF Niels Hansen, Husmand, Jerrig. MM Marie. Karl Jakobsen er gift med Ellen Helene Jensen, f. i Ringgive 8. 9. 1911. Forældre: Jens Jensen, Gdr., Ringgive, Hustru Katrine. Bedsteforældre: FF Jørgen Jensen, Gdr., Thy. FM Ellen. MF Bent H. Hansen, Murerm., Give. MM Ane Malene. I Ægteskabet er 3 Børn: Betty Marie 16. 12. 1941, Inger Katrine 8. 9. 1945 og Vini Thorne 1. 4. 1948. K. Jakobsen fik i 1934 40 Tdr. Land fra sit Hjem og opførte Bygninger der samme Aar. 24 Kreaturer, 2 Heste, Svin og Fjerkræ.

CHR. JACOBSEN, Gdr., Nørregaard, Modvig, Grindsted,

født i Jerrig 7. 9. 1891. Forældre: Hans Jacobsen, Gdr., Jerrig, Hustru Marie. Bedsteforældre: FF Chr. Jakobsen, Gdr., FM Inger. MF Niels Hansen, Husmand, Jerrig. MM Marie. Marie. Bedsteforældre: FF Chr. Jakobsen, Gdr., Jerrig. FM 1898. Forældre: Erik Jacobsen, Gdr., Jerrig, Hustru Anna Inger. MF Kristoffer Pedersen, Gdr. MM Marie. I Ægteskabet er der 3 Børn: Inga Marie 5. 3. 1927, Hans 24. 2. 1930

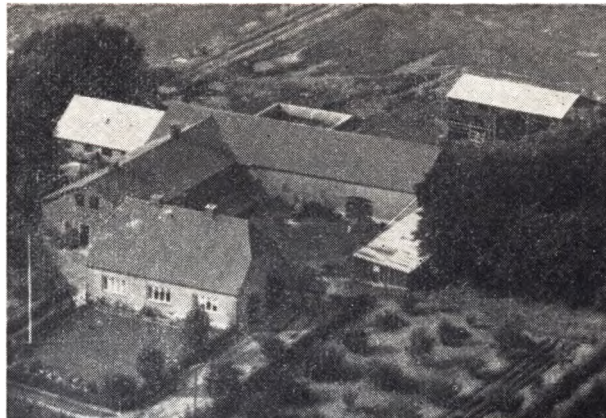

Chr. Jacobsen er gift med Marie Jacobsen, f. i Jerrig 17. 10. og Svend Erik 30. 4. 1943. Chr. Jacobsen købte Gaarden af Niels Jensen i 1928. Areal: 56 Tdr. Land, hvoraf 12 Tdr. Land var Hede. Nu er det hele opdyrket. Stuehuset opført i 1942. 40 Kreaturer, 2 Heste, Traktor, Svin og Fjerkræ.

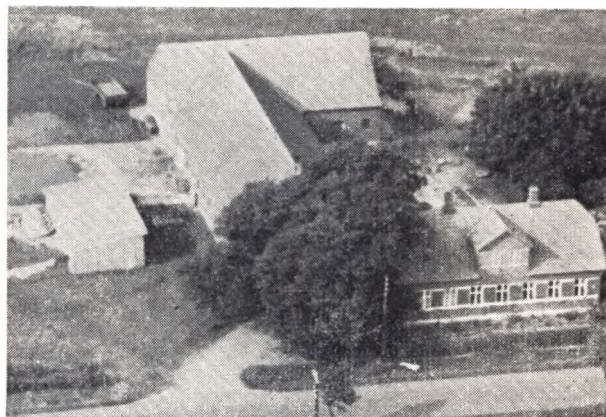

ERIK CHR. JACOBSEN, Gdr., Eriksminde, Jerrig, Grindsted,

født i Jerrig 22. 2. 1866, død 5. 11. 1947. Forældre: Chr. Jacobsen, Gdr., Jerrig, Hustru Inger Jensdatter. Erik Jacobsen var gift i 1. Ægteskab med Ane Marie Pedersen. Simmel, død 1920, i 2. Ægteskab med Karen Margrethe Petersen, f. i Helsingør 7. 1. 1899. Forældre: Karl Petersen Tømrerm., Helsingør, Hustru Dorthea Marie. Bedsteforældre: MF Brack Rasmussen, Møller, Ørum. MM Ane. Der er 6 Børn i 1. Ægteskab: Edvard 9. 4. 1897, Marie 17. 10. 1898, Christoffer 21. 5. 1900, Klara 1. 4. 1902, Christian 20. 6. 1904 og Peder 31. 7. 1906. 2. Ægteskab: Anna Marie 21. 5. 1927, Børge 5. 6. 1929 og Carl Egon 21. 5. 1931. Erik Jacobsen købte Hus i 1920 og fik fra sin Fødegård 85 Tdr. Land. Udbygningerne opført omkring 1927. 24 Kreaturer. 3 Heste, Svin og Fjerkræ.

JACOB ALBINUS JACOBSEN, Gdr., Lamborggaard, Grindsted,

født i Jerrig 15. 3. 1901. Forældre: Hans Jacobsen, Gdr., Jerrig, Hustru Marie Kirstine. Bedsteforældre: FF Chr. Jacobsen, Gdr. FM Ane Marie. MF Niels Hansen, Husmand, Jerrig. MM Marie. Jacob A. Jacobsen er gift med Irene Nielsen, f. i Dybvadsrække 5. 7. 1920. Forældre: Chr. Nørregaard Nielsen, Gdr., Hustru Hansine Kirstine. Bedsteforældre: FF Chr. Nielsen, Gdr., Urup. FM Mitte. MF Iver Vedstesen, Gdr., Ansager. MM Gertrud. I Ægteskabet er der 1 Børn: Ulla 12. 6. 1948. Albinus Jacobsen overtog Gaarden i 1935 efter Forældrene.

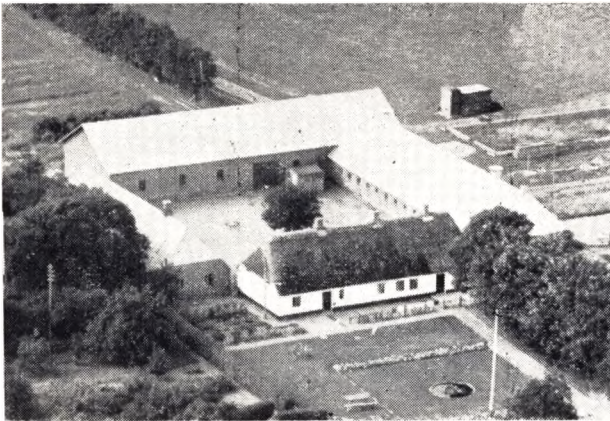

Areal 60 Tdr. Land. Lamborggaard har været større, men der er udstykket flere Gaarde herfra. 36 Kreaturer, 2 Heste, Traktor, Svin og Fjerkræ.



KRISTOFFER JAKOBSEN, *Gdr., Enggaarden, Jerrig, Grindsted.*

født paa Enggaarden 21. 5. 1900. Forældre: Erik Chr. Jakobsen, Gdr., Hustru Anna Marie. Bedsteforældre: FF Chr. Jakobsen, Gdr. Enggaarden. FM Inger. MF Kristoffer Pedersen, Gdr., Simmel. MM Marie. K. Jakobsen er gift med Karen Marie Jensen, f. i Skarrild 24. 12. 1903. Forældre: Mads Studsgaard Jensen, Gdr., Hustru Mette Katrine. Bedsteforældre: FF Mikkel Chr. Jensen, Gdr. Skarrild. FM Ane Johanne. MF Kristian Jensen Rabæk, Gdr. MM Karen Marie. I Ægteskabet er der 1 Barn: Vera 8. 7. 1934. Brødrene Kristoffer og Chr. Jakobsen overtog efter Forældrene Gaarden i 1927, men i 1931 overtog K. Jakob den med et Areal af 100 Tdr. Land, hvoraf 15 Tdr. Land var Hede, som han nu har opdyrket. Gaarden er ombygget fra 1902—1915. 40 Kreaturer, 4 Heste Svin og Fjerkræ. Enggaarden har været i Slægtens Eje i flere Generationer.

AAGE MARINUS JENSEN, *Husmad, Hedelykke, Nollund, Grindsted,*

født i Grindsted 18. 5. 1919. Forældre: Frederik Jensen Gdr., Hustru Ane. Bedsteforældre: FF Jens Frederiksen, Gdr. MF Iver Sørensen, Gdr., Grindsted. MM Ane Marie. Aage M. Jensen er gift med Anna Marie Karlsen, f. i Urup 19. 2. 1915. Forældre: Chr. Karlsen, Gdr., Urup, Hustru Kirstine. Bedsteforældre: FF Karl Kristensen, Gdr., Lunde. FM Ane Marie. MF Rasmus Hansen, Gdr., Urup. MM Josine Margrethe. I Ægteskabet er der 1 Barn: Gunli 17. 10. 1939. Aage

Jensen købte i 1948 fra sin Fødegaard 32 Tdr. Land Hede og opførte Bygninger i 1949. Nu er hele Arealet opdyrket. 10 Kreaturer, 2 Heste, 1 Fol. Svin og Fjerkræ.

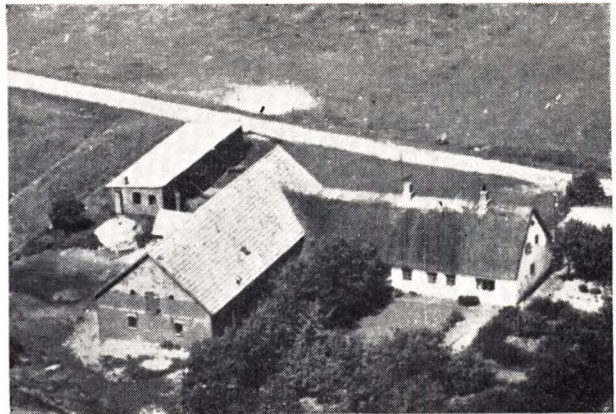

AGNER EMIL JENSEN, *Gdr., Sønderby, Grindsted.*

født samme Sted 27. 6. 1905. Forældre: Jens Chr. Jensen, Gdr., Hustru Else Kirstine. Bedsteforældre: FF Bertel Jensen, Gdr., Sønderby. FM Karen. MF Jens Nielsen Kristiansen, Brejning. MM Kirstine. Agner E. Jensen er gift med Mine Eskildsen, f. i Ringgive 10. 8. 1905. Forældre: Thomas Eskildsen, Gdr., Ringgive, Hustru Katrine. Bedsteforældre: FF Niels Eskildsen, Gdr., Grene. FM Bodil Kirstine. MF Peder Nielsen, Gdr., Stilbjerg. MM Mine. I Ægteskabet er der 4 Børn: Jens Richard 8. 4. 1932, Thomas Evald 1. 7. 1934, Karl Aage 14. 2. 1940 og Gudrun 17. 4. 1947. Agner Emil Jensen overtog Gaarden efter Forældrene i 1938. Areal: 24 Tdr. Land. Ejers Far overtog den i 1905 efter sin Far. Bygningerne tilbygget og moderniseret. 16 Kreaturer, 2 Heste, Svin og Fjerkræ.

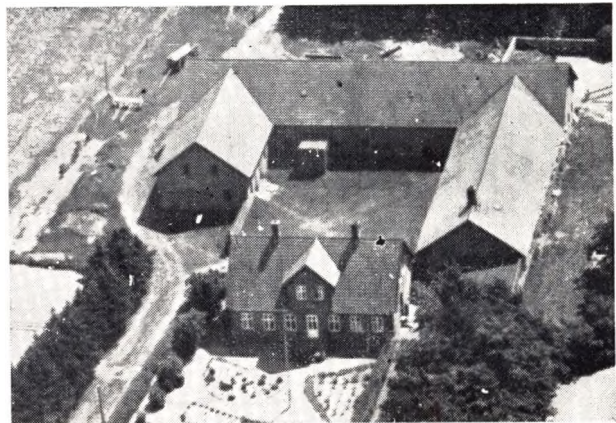

ALFRED JENSEN, *Gdr., Højgaard, Morsbøl, Grindsted.*

født i Morsbøl 5. 3. 1897. Forældre: Anton Jensen, Gdr., Karensminde, Hustru Mette Johnsen. Bedsteforældre: FF Jens Andersen, Gdr., Karensminde. FM Karen Larsdatter. MF Hans Johnsen, Gdr., Stenderup. MM Ane. Alfred Jensen overtog Gaarden i 1936 efter Forældrene, som havde haft den siden 1913, da den blev udstykket fra Karensminde og oprettet af Anton Jensen. Der var dengang et Areal paa 200 Tdr. Land, hvoraf det meste var Hede, som nu næsten er opdyrket. Der er blevet udstykket en Del herfra. Bygningerne fra 1913, men ombygget. 35 Kreaturer, 2 Heste. Traktor, Svin og Fjerkræ.

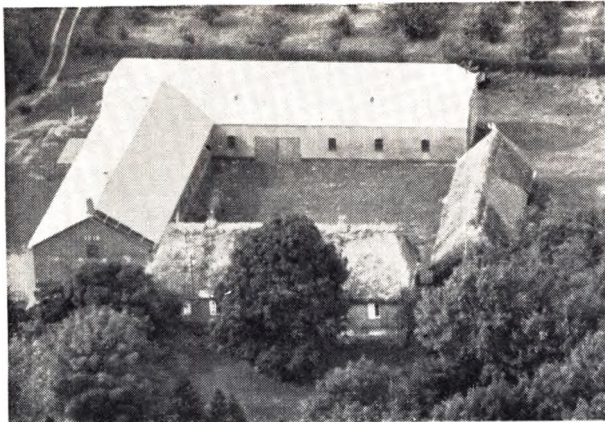

ANTON JENSEN, *Gdr., Morsbøl, Eg,*

født i Morsbøl 1. 5. 1911. Forældre: Karl Jensen, Gdr., Morsbøl, Hustru Mette Marie. Bedsteforældre: FF Lars Jensen, Gdr., Morsbøl, FM Margrethe. Anton Jensen overtog Fødegaarden i 1940 efter Forældrene. Areal: 150 Tdr. Land. Gaarden har været i Slægtens Eje siden 1874. Dengang var Arealet paa 400 Tdr. Land, hvoraf det meste var Hede, men nu næsten er opdyrket. Samtidig er der udstykket en Del herfra. Stuehus opført 1886, Stald 1912, Lade 1949. 45 Kreaturer. 2 Heste, Traktor, Svin og Fjerkræ.

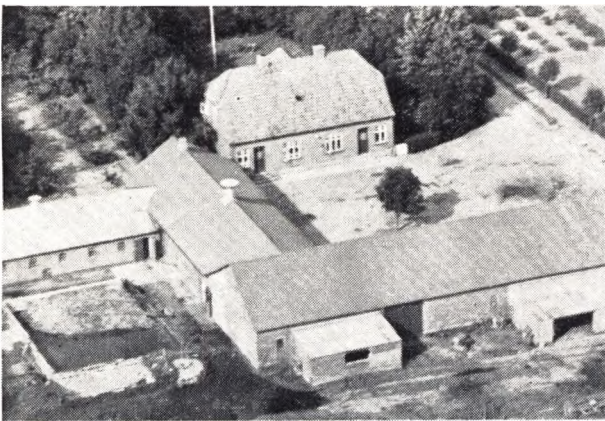

ARNE JENSEN, *Gdr., Hedelund, Nollund, Grindsted,*

født samme Sted 11. 3. 1919. Forældre: Jens P. Jensen, Gdr., Nollund, Hustru Maren. Bedsteforældre: FF Laurits Jensen, Gdr., Grindsted, FM Else, MF Kristian Døgn Hansen, Gdr., Dal. Arne Jensen er gift med Edith Jensen, f. i Eg 21. 11. 1921. Forældre: Laur. Søndergaard Jensen, Gdr., Eg, Hustru Lene. Bedsteforældre: RF Peter Jensen, Gdr., FM Katrine, MF Nies Kloster Lauridsen, Gdr., Horsbøl, MM Dorthea. I Ægteskabet er der 2 Børn: Mangit 6. 7. 1947 og Jens Peter 13. 3. 1950. Arne Jensen overtog sin Fødegaard efter sine Forældre i 1946. Areal. 90 Tdr. Land. J. P. Jensen oprettede den i 1910. Han købte først 50 Tdr. Land Hede og siden mere, som han opdyrkede. Ligeledes har han opført Bygningerne. 40 Kreaturer, 4 Heste, Traktor, Svin og Fjerkræ.

BERTEL JENSEN, *Gdr., Urupgaard, Eg,*

født paa Gaarden 27. 8. 1915. Forældre: Niels Jensen, Gdr., Hustru Ane Kirstine. Bedsteforældre: FF Bertel Jensen, Gdr., Urupgaard, FM Ane Marie, MF Elias Eriksen, Bonnet, MM Kirstine. Bertel Jensen er gift med Olga Schmidt, f. i Ølgod 2. 4. 1926. Forældre: Karl Schmidt, Børstenbinder, Ølgod, Hu-

stru Ane Elisabeth. Bedsteforældre: MF Anton Schmidt, Fisker, Ramme, MM Elisabeth. Bertel Jensen overtog Gaarden efter Forældrene i 1940. Areal: 85 Tdr. Land. Urupgaard er en gammel Herregaard; den har været i Slægtens Eje ca. 200 Aar. Stuehuset er ca. 300 Aar gammelt, Udbygningerne opført 1924. 35 Kreaturer, 3 Heste, Svin og Fjerkræ.

FREDERIK AUGUSTINUS JENSEN, *Gdr., Dalsgaard, Morsbøl, Grindsted,*

født 19. 4. 1889, død 5. 5. 1950. Forældre: Anders Jensen, Gdr., Vestergaard, Hustru Ane Johanne. Bedsteforældre: FF Jens Andersen, Gdr., Kanensminde, FM Karen, MF Peder Chr. Bertelsen, Gdr., MM Ane Kristine. F. A. Jensen var gift med Martha Kristine Larsen, f. i Svalmstrup 22. 7. 1901. Forældre: Ole Alexander Larsen, Hustru Anna Hansine Margrethe. Bedsteforældre: FF Johan Larsen, FM Ane Sofie, MF Peder Andersen, Sjælland. I Ægteskabet er der 6 Børn: Karen Margrethe 6. 4. 1924, Jens Anders 8. 3. 1926, Johannes 19. 7. 1928, Poul 9. 4. 1933, Agnes 18. 8. 1937 og Tove 3. 12. 1941. Frederik A. Jensen overtog Gaarden omkring 1925. Det er en Parcel fra Vestergaard. Bygningerne er udvidet og restaureret. 17 Kreaturer, 2 Heste, Svin og Fjerkræ. Enken driver Gaarden videre med Børnens Hjælp. Sønnerne har Lastvogn og kører 2 Mælketure.

HENRIK BRUN JENSEN, *Gdr., Brunsborg, Nr. Urup, Eg,*

født i Glæsborg 20. 6. 1899. Forældre: Chr. Jensen, Landmand, Hustru Karen Marie. Bedsteforældre: FF Jens Jensen, Dalstrup, FM Inger Marie, MF Henrik Brun Nielsen, Fisker, MM Petrine. Henrik B. Jensen er gift med Ane Marie Jensen, f. i Tistrup 8. 9. 1891. Forældre: Niels Chr. Jensen, Husmand, Tistrup, Hustru Ellen. Bedsteforældre: FF Jens Chr. Jensen, Gdr., Ølgod, FM Edel, MF Mads Chr. Madsen, Gdr., Vadbøl, MM Ane Marie. I Ægteskabet er der 6 Børn: Kristian 17. 5. 1922, Karl Marinus 1. 6. 1924, Børge 15. 4. 1926, død 1937, Ellen 31. 12. 1927, Lily 21. 6. 1930 og Gustav 3. 7. 1932. Henrik Brun Jensen købte Gaarden i 1930. Areal: 90 Tdr. Land, hvoraf 30 Tdr. Land var Hede, som nu er opdyrket. Stuehuset er bygget 1942, og alle andre Bygninger er ombygget. 36 Kreaturer, 4—5 Heste, Svin og Fjerkræ.

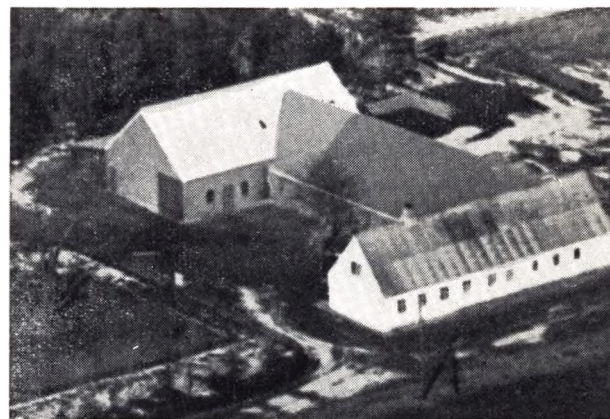

INGVARD MARINUS JENSEN, *Gdr., Skovly, Nollund,*

født i Ølgod 5. 7. 1895. Forældre: Jens Jensen, Husmand, Hustru Marie. Bedsteforældre: FF Jens Chr. Jensen, Husmand, Øse, FM Ane Marie, MF Ole Christensen, Husmand, Kalvs-lund, MM Kirstine. I. M. Jensen er gift med Vilhelmine Madsen, f. i Nollund 2. 4. 1894. Forældre: Niels Chr. Madsen, Gdr., Lærer, Nollund, Hustru Marie. Bedsteforældre: FF Mads Nielsen, Gdr., Møller, FM Kinsten, MF Rasmus Ulriksen, Vorbasse, MM Kirstine. I Ægteskabet er der 2 Børn: Richard 18. 1. 1918 og Olivia 29. 6. 1919. Ingvard Marinus Jensen overtog

Hustruens Fødegaard i 1920. Areal: 55 Tdr. Land, hvoraf ca. 25 Tdr. Land var Hede. Der blev i 1926 frasolgt 10 Tdr. Hede til Martin Madsen, og nu er det resterende opdyrket. Stald opført i 1947. 22 Kreaturer, 2 Heste, Svin og Fjerkræ.

**IVER LARSEN JENSEN, Husmand, Lykkeknude, Urup, Eg,**

født i Tistrup 30. 10. 1890. Forældre: Hans Chr. Jensen, Tistrup, Hustru Ane Margrethe. Iver L. Jensen er gift med Marie Hansine Larsen, f. i Grindsted 21. 1. 1894. Forældre: Jens Larsen Gdr., Grindsted, Hustru Maren Marie. Bedsteforældre: FF Peder Chr. Larsen, Gdr., Ølgod. FM Else. MF i Foldager Hansen, Gdr., Hedehusene. MM Marie. I Ægteskabet er 8 Børn: Emil 24. 6. 1920, Margrethe 4. 1. 1922, Jørgine 24. 5. 1924, Jens 17. 5. 1926, Hans 17. 5. 1928, Magnus 25. 4. 1930, Helge 17. 5. 1932 og Anna 6. 10. 1934. Iver Larsen Jensen købte Gaarden i 1946 af Chr. Stagaard. Areal: 40 Tdr. Land, hvoraf 20 Tdr. Land var opdyrket, ellers gammel Mose. Nu er der opdyrket 7 Tdr. Land deraf. Bygningerne opført i 1927, men er restapreteret. 12 Kreaturer, 2 Heste, Svin og Fjerkræ.

**JENS JENSEN, Gdr., Dalagergaard, Vejlevej 37, Grindsted,**

født i Blaahøj 7. 5. 1894. Forældre: Jens Chr. Jensen, Gdr., Hustru Ane Marie. Bedsteforældre: FF Jens Jensen, Landmand, Brande. FM Ane. MF Laust P. Laursen, Gdr., Give. MM Maren. J. Jensen er gift med Anna Jørgine Paulsen, f. paa Dalagergaard 23. 6. 1892. Forældre: Anders Chr. Paulsen, Gdr., Hustru Ane. Bedsteforældre: FF Poul Chr. Jørgensen, Gdr., Sdr. Felding. FM Else. MF Niels Chr. Jensen (Riber), Gdr., Dal. MM Katrine. I Ægteskabet er der 7 Børn: Aksel Ernst 9. 9. 1921, Agnes Marie 21. 6. 1923, Jens Chr. 10. 3. 1925, Anders Chr. 22. 3. 1927, Tage 28. 10. 1928, Børge Emil 31. 10. 1930 og Bent 23. 12. 1931. Jens Jensen overtog Gaarden i 1921 efter Hustruens Forældre. Areal: 150 Tdr. Land, hvoraf 85 Tdr. Land var Hede. Der blev i 1921 solgt 55 Tdr. Land til B. Madsen til Oprettelse af en Ejendom. Nu er Resten opdyrket. Dalagergaard kan føres langt tilbage i Historien. Der har været Kro indtil omkring 1825, og Hustruens Slægt har haft den siden 1825. Bygningerne opført efter Brand i 1893 og senere restaureret. 35 Kreaturer, 3 Heste, Traktor, Svin og Fjerkræ.

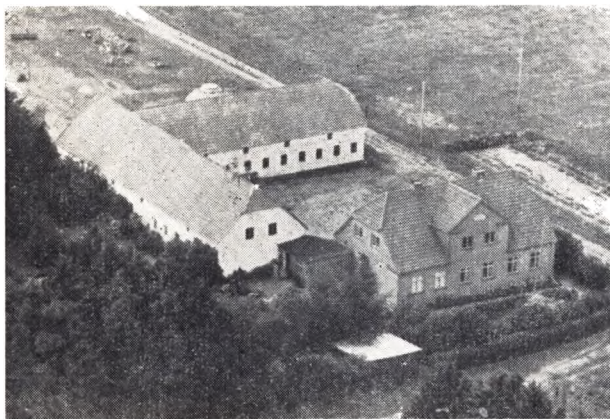

**JENS ANDERSEN JENSEN, Gdr., Vestergaard, Morsbøl, Eg,**

født i Monsbøl 11. 9. 1882. Forældre: Jensen, Gdr., Hustru Anna Margrethe. Bedsteforældre: FF Jens Andersen, Gdr. FM Karen Larsdatter. MF Mads Klausen, Gdr., Modvig. MM Birgitte. Jens A. Jensen er gift med Ellen Marie Kirstine Jensen, f. i Eg 22. 8. 1884. Forældre: Peder Jensen, Gdr., Eg, Hustru Katrine Marie. Bedsteforældre: FF Jens Pedersen, Gdr. FM Marie Kirstine. MF Laust Søndergaard Nielsen, Gdr., Utoft. MM Ellen. I Ægteskabet er der 6 Børn: Lars 19. 10. 1909, Peder og Katrine 30. 11. 1912, Hans 13. 6. 1915, Anna Margrethe 7. 9. 1918 og Vera 22. 12. 1924. Jens Andersen Jensen

overtog Gaarden efter Forældrene i 1908. Areal: 120 Tdr. Land. Den er oprettet i 1901. J. A. Jensen har tilplantet ca. 15 Tdr. Land samt opdyrket 70 Tdr. Hede. Udbygningerne ombygget og moderniseret i 1916. Stuehuset i 1939. 28 Kreaturer, 2 Heste, Traktor, Svin og Fjerkræ.

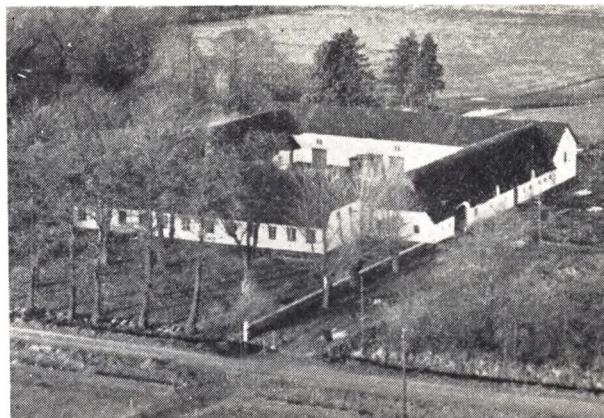

**JENS ANDERSEN JENSEN, Sognefoged, Gdr., Karensminde, Morsbøl, Grindsted,**

født 15. 10. 1887. Forældre: Anton Jensen, Gdr., Karensminde, Hustru Mette. Bedsteforældre: FF Jens Andersen, Gdr. FM Karen. MF Hans Johnsen Gdr., Stenderup. MM Ane. Jens A. Jensen er gift med Marie Marcussen, f. i Sønderby 29. 8. 1889. Forældre: Niels Marcuson Smedker, Ansager, Hustru Ane. FF Marcus Marcussen, Smedker. FM Maren. MF Jørgen Poulsen, Gdr., Sønderby. MM Ane Marie. I Ægteskabet er der 4 Børn: Mette 2. 11. 1915, Anton 21. 3. 1918, Anna 21. 9. 1920 og Karen 25. 2. 1929. Jens Andersen Jensen overtog Gaarden efter Forældrene i 1913. Areal: 170 Tdr. Land, hvoraf 40 Tdr. Land var opdyrket og senere 15 Tdr. Land. Der er frasolgt 70 Tdr. Land Hede og Mose og tilkøbt, saa Arealet er i Dag 135 Tdr. Land. Karensminde har været i Slægtens Eje siden 1700 og Arealet har været meget større, da der er udstykket flere Gaarde herfra. Hestestald opført 1832, Stuehus 1858, Stald 1897 og Lade 1910. 40 Kreaturer, 3 Heste, Svin og Fjerkræ. I flere Generationer har Gaardens Ejer været Sognefoged, og Gaarden kaldes „Sognefogedgaarden“.

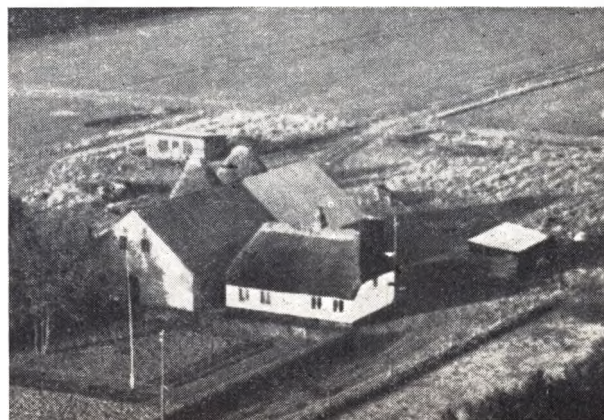

**JENS IVERSEN JENSEN, Gdr., Modvig, Grindsted,**

født i Nollund 3. 3. 1913. Forældre: Frederik Jensen, Gdr., Nollund, Hustru Ane. Bedsteforældre: FF Jens Frederiksen, Husmand, Bislev. FM Ane Kristine. MF Iver Sørensen, Gdr.,

Jerrig. MIM Ane Marie. J. J. Jensen er gift med Marie Hansen, f. i Jerrig 7. 3. 1902. Forældre: Rasmus Hansen, Gdr., Jerrig, Hustru Kirstine. Bedsteforældre: FF Niels Hansen, Gdr. FM Marie. MF Laurids Rasmussen, fhv. Folketingsmand. Grindsted. MIM Else. Jens Iver Hansen købte Gaarden i 1936 af Laur. Andersen. Areal: 65 Tdr. Land, hvoraf 20 Tdr. Land var Hede, der er opdyrket 8 Tdr. Land Hede og frasolgt 26 Tdr. Land. Stalk opført 1939. 12 Kreaturer, 2 Heste, Svin og Fjerkræ.

**J. P. JENSEN, Gdr., Vardevej, Grindsted,**

født i Dybvadsrække 11. 1. 1887. Forældre: Laurids Jensen, Gdr., Hustru Else. Bedsteforældre: FF Jens Lauridsen. FM Dorteia Marie. MF Karl Pedersen, Gdr., Stauning. J. P. Jensen er gift med Maren Hansen, f. i Dal 28. 10. 1893. Forældre: Chr. (Degn) Hansen, Gdr., Dal, Hustru Anna. I Ægteskabet er der 2 Børn: Anne 11. 3. 1919 og Else 2. 5. 1922. J. P. Jensen købte Gaarden af Hans Lindmark. Areal: 25 Tdr. Land, oprettet i 1924. 12 Kreaturer, 2 Heste, Svin og Fjerkræ.

**JENS PEDER EG JENSEN, Gdr., Horsbøl, Grindsted,**

født i Eg 12. 6. 1886. Forældre: Peder Jensen, Gdr., Eg, Hustru Katrine. Bedsteforældre: FF Jens Pedersen, Gdr., Eg, FM Marie Kirstine. MF Laust Nielsen Søndegaard, Gdr. MIM Ellen. J. P. Jensen er gift med Methilla Jørgensen, f. i Horsbøl 22. 9. 1884. Forældre: Jørgen Jørgensen, Gdr., Hustru Kirstine. Bedsteforældre: FF Søren Jørgensen. FM Karen. MF Niels Chr. Jensen, Gdr. MM Mette Marie. I Ægteskabet er der 2 Børn: Peder 8. 8. 1916 og Kristian 11. 7. 1918. J. P. Jensen overtog Hustruens Fødegaard i 1914. Areal: 75 Tdr. Land hvoraf 20 Tdr. Land var Ager og Resten Hede, deraf er opdyrket ca. 25 Tdr. Land. Gaarden har været i Slægten i flere Generationer. Stuehus opført 1858. 18 Kreaturer, 2 Heste, Svin og Fjerkræ.

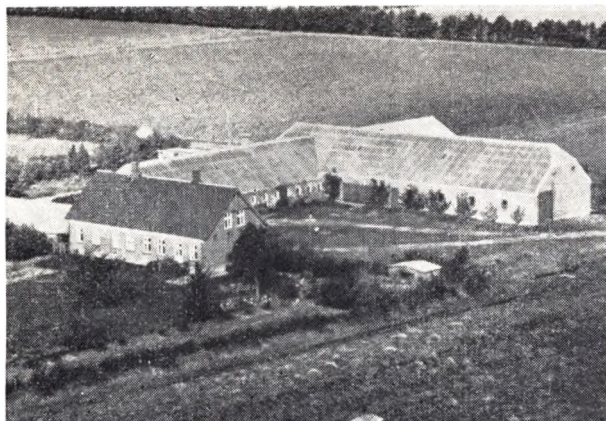

**JENS THORVALD JENSEN, Gdr., Bybækgaard, Eg.**

født samme Sted 5. 9. 1902. Forældre: Marius Jensen, Gdr., Hustru Anna. Bedsteforældre: FF Jens Pedersen, Gdr. FM Maren Kirstine. MF Søren Jørgensen, Gdr., Eg. MM Kanen. Jens Th. Jensen er gift med Marie Jørgensen, f. i Skarrild 12. 10. 1909. Forældre: Jørgen Jessen Jørgensen, Gdr., Hustru Dorteia. Bedsteforældre: FF Hans Jørgensen, Gdr. Give. FM Karen. I Ægteskabet er der 1 Barn: Niels Marius 25. 6. 1947. Jens Th. Jensen overtog Gaarden efter Forældrene i 1931. Areal: 120 Tdr. Land. I 1883 blev Bybækgaard udstykket fra Slægtens Fødegaard, Egsgaard. Arealen var da 200 Tdr. Land, hvoraf det meste var Hede, men det er i Aarenes Løb blevet opdyrket. Bygningerne opført efter Brand, Stuehus 1899, Udbygningerne 1940, Lade opført 1950. 40 Kreaturer, 2 Heste, Traktor, Svin og Fjerkræ.

**JULIUS JENSEN, Gdr., Søndebo, Nollund, Grindsted,**

født i Nollund 28. 12. 1900. Forældre: Niels Chr. Jensen. Gdr., Hustru Anna Louise. Bedsteforældre: FF Anders Chr. Jensen, Gdr., Grindsted. FM Dorteia. MF Chr. Nielsen (Bjørlev), Gdr. MM Mette Marie. Julius Jensen er gift med Marie Kristensen, f. i Tistrup 3. 5. 1904. Forældre: Anders Kristensen, Gdr., Tistrup. Hustru Kirsten Marie. Bedsteforældre: FF Chr. Nielsen, Gdr., Hejnsvig. MF Chr. Sørensen, Mejeribestyrer, Hjedding. MIM Marie. I Ægteskabet er der 4 Børn: Johannes 7. 3. 1927, Ove 17. 2. 1929, Ernst 26. 11. 1934 og Ejner 1. 2. 1938. Julius Jensen købte Gaarden af Carl Jensens Enke i 1926. Areal: 32 Tdr. Land; siden tilkøbt 12 Tdr. Land Hede som nu er opdyrket. Bygningerne ældre, men ombygget. 18 Kreaturer, 2 Heste, Svin og Fjerkræ. I 1951 blev købt 70 Tdr. Hede, hvoraf 63 Tdr. Land er under Plov.

**KARL HØJGAARD JENSEN, Gdr., „Grønvang“, Nr. Urup, Grindsted,**

født 6. 6. 1923 i Ølgod. Forældre: Martin Jensen, Gdr., Ølgod, Hustru Kirsten. Bedsteforældre: FF Niels Chr. Jensen, Gdr., Tistrup. FM Ellen. MF Jens Chr. Mortensen, Gdr., Ager-snap. MM Kirstine. H. K. Jensen er gift med Johanne Marie Hansen, født 27. 11. 1924 i Ansager. Forældre: Aksel Hansen, Gdr., Urup. Hustru Martha. Bedsteforældre: FF Jens Hansen, Jyderup. FM Hanne Marie. MF Hans Hansen, Gdr., Ager-snap. MM Ane. I Ægteskabet er der 1 Barn: Ernst 5. 8. 1949. Karl Højgaard Jensen købte Gaarden i 1947 af Martin Jørgensen, Areal: 24 Tdr. Land. Det menes, at Gaarden er oprettet i 1922. 12 Kreaturer, 2 Heste, Svin og Fjerkræ.

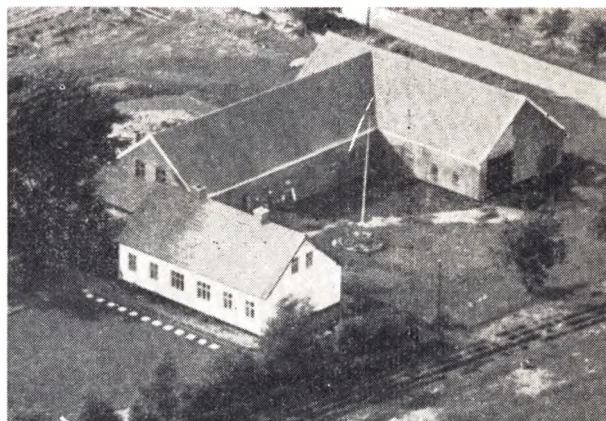

**LARS BRUN JENSEN, Gdr., Dybvadsrækkevej, Grindsted,**

født 28. 7. 1918 i Nr. Urup. Forældre: Ejler Jensen, Gdr., Hustru Johanne. Bedsteforældre: FF Lars Brun Jensen, Gdr., Urup. FM Kirstine. MF Andersen, Gasværksarbejder. MM Ingrid. L. Brun Jensen er gift med Paula Johanne Poulsen, født 15. 8. 1923 i Nollund. Forældre: Johannes Poulsen, Gdr., Nollund, Hustru Johanne Kirstine. Bedsteforældre: FF Mikkel Poulsen, Smed, Randbøl. FM Maren. MF John Jensen, Gdr., Stenderup. MIM Johanne Nicoline. I Ægteskabet er der 2 Børn: Anna Marie 22. 2. 1944, Johannes 2. 1. 1946. Lars Brun Jensen købte Gaarden i 1942 af Nis Andersen. Areal 62 Tdr. Land, hvoraf 10 Tdr. Land var Hede, som nu er opdyrket. Arealen har været større, men der er udstykket flere Ejendomme herfra. 26 Kreaturer, 2 Heste, Traktor, Svin og Fjerkræ samt Opdræt af Kyllinger i Sæsonen.

**LAUST HORSBØL JENSEN, Gdr., „Egebo“, Eg,**

født 3. 1. 1891 i Eg. Forældre: Jørgen Jensen, Gdr., Eg, Hustru Maren. Bedsteforældre: FF Jens Pedersen, Gdr. FM Maren Kirstine. MF Laust Andersen, Gdr., Horsbøl. MIM Lene. Laust Horsbøl Jensen er gift med Anna Præstegaard, født 30.



3. 1894 i Sønderby. Forældre: Jens Præstegaard, Gdr., Hustru Marie. Bedsteforældre: FF Jens Præstegaard, Gdr. FM Johanne Kirstine. MF Peder Chr. Bertelsen, Gdr. MM Ane Kirstine. I Ægteskabet er der 9 Børn: Jørgen 11. 7. 1920, Esther 16. 9. 1922, Jens 5. 9. 1924, Ruth 12. 5. 1927, Ove 1. 12. 1929, Johannes 14. 11. 1932, Holger 26. 4. 1935, Ernst 30. 4. 1938, Margit 22. 7. 1941. Laust Horsbøl Jensen fik en Parcel fra sin Fødegård i 1917. Areal 90 Td. Land, hvoraf 30 Td. Land var opdyrket, men nu er Resten opdyrket og yderligere opkøbt 15 Td. Land Eng mere. Bygningerne opført 1917. 32 Kreaturer, 3 Heste, 1 Føl, Svin og Fjerkræ.

**LINDHARDT JENSEN, Gdr., „Jerriggaard“, Grindsted,**

f. 12. 2. 1896 i Eg. Forældre: Jørgen Jensen, Egsgaard, Gdr., Hustru Maren. Bedsteforældre: FF Jens Pedersen, Gdr., Egsgaard. FM Maren Kirstine. MF Laust Andersen, fhv. Sognefoged og Gdr. MM Lene. Lindhardt Jensen er gift med Nina Augusta Nielsen, født 1. 8. 1895 i Ansager. Forældre: Jeppe Nielsen, Gdr., Hustru Else. Bedsteforældre: FF Chr. Nielsen, Gdr. FM Else. MF Jens Bertelsen Jensen Gdr. MM Maren. I Ægteskabet er der 4 Børn: Jørgen 11. 1. 1926, Ida 17. 4. 1928, Edith Marie 26. 12. 1931, Karna Margrethe 21. 3. 1935, død 31. 12. 1935. L. Jensen købte Gaarden af Anders Lauridsen. Areal 140 Td. Land, hvoraf Jensen har opdyrket 84 Td. Land Hede. Gaardens Areal har været større, men der er udstykket en Del herfra. Stuehus opført 1897. 44 Kreaturer, 4 Heste, Traktor, Svin og Fjerkræ.



**MAGNUS JENSEN, Gdr., Nollund, Grindsted,**

født 1. 5. 1910 i Starup. Forældre: Peder Sørensen Jensen, Gdr., Hustru Kirstine. Bedsteforældre: FF Mathis Jensen, Gdr. Starup. FM Katrine Marie. MF Anders Jensen, Gdr. og Slag-



ter. MM Bodil Marie. Magnus Jensen er gift med Johanne Moesgaard, født 17. 7. 1907 i Nollund. Forældre: Niels Jørgen Moesgaard, Gdr., Hustru Kirsten Marie. Bedsteforældre: FF Niels P. Nielsen, Gdr., Nollund. FM Hanne Marie. MF Niels Hansen, Gdr., Grindsted. MM Marie. Magnus Jensen overtog Hustruens Fødegård 1951. Areal 65 Td. Land. Gaarden er fra 1883 og da var der 200 Td. Land, som mest var Hede, men nu er det hele opdyrket, ligeledes er der frasolgt Jord. Stuehus opført 1800. Udbygninger 1928. 34 Kreaturer, 4 Heste, Svin og Fjerkræ.

**MARIUS JENSEN, Gdr., Lamborg Nygaard, Eg,**

født 19. 9. 1894 i Nr. Urup. Forældre: Lars Jensen, Gdr., Hustru Kirstine. Bedsteforældre: Stedfader Chr. Østergaard Gdr., Agersnap. MM Kirsten. M. Jensen er gift med Marie Elisabeth Nicoline Hansen født 28. 10. 1896 i Lamborggaard. Forældre: Jens Hansen, Gdr., Hustru Ane. Bedsteforældre: FF Henrik Hansen, Gdr. FM Marie. MF Søren Nielsen, Gdr. MM Marie Elisabeth. I Ægteskabet er der 2 Børn: Aase Hanne 28. 10. 1945, Hans Ole 30. 11. 1946. Marius Jensen overtog Gaarden i 1945 efter Hustruens Forældre. Areal 300 Td. Land men der blev udstykket 2 Gaarde og en Parcel til Lamborg gl. Skole. Lamborggaard blev solgt 1910 og samtidig blev Lamborg Nygaard opført. Opført igen 1920 efter Brand. 60 Kreaturer, 6 Heste, Traktor, Svin og Fjerkræ.

**NIELS CHR. HØJGAARD JENSEN, Gdr., Tusborg, Eg,**

født 8. 3. 1914 i Ølgod. Forældre: Hans P. Jensen Dræningsmester, Hustru Edel. Bedsteforældre: FF Søren Jensen. FM Ane. MF Chr. Jensen, Gdr., Tistrup. MM Ellen. Niels Chr. Jensen er gift med Mary Kirstine Andersen, født 7. 2. 1912 i Ølgod. Forældre: Anders H. Andersen, Gdr., Hustru Marie. Bedsteforældre: FF Kristian Andersen, Gdr. Krusbjerg. FM Kirsten. MF Laurits Ibsen, Gdr., Agersnap. MM Maren. I Ægteskabet er der 2 Børn: Marie 21. 4. 1945, Hans 22. 2. 1948. Niels Chr. Højgaard Jensen købte Gaarden af Jes Christensen. Areal 25 Td. Land. 14 Kreaturer, 2 Heste, Svin og Fjerkræ.

**OTTO JENSEN, Gdr., Enggaard, Urup, Eg,**

født 7. 8. 1911 i Gjellerup. Forældre: Johs. Jensen, Gdr. Gjellerup, Hustru Kristine. Bedsteforældre: FF Otto Jensen, Gdr., Købmand. FM Inger Marie. MF Anders Pedersen, Landmand. Gjellerup. Otto Jensen er gift med Meta Kirstine Nielsen, født 15. 9. 1918 i Ansager. Forældre: Karl Nielsen, Gdr., Hustru Mette Marie. Bedsteforældre: FF Iver Nielsen, Gdr. FM Mette Kirstine. MF Iver Vedtesen, Gdr. MM Gertrud. I Ægteskabet er der 4 Børn: Bent Emanuel 12. 7. 1940, Karl Johannes 21. 1. 1945, Gerda Margrethe 20. 2. 1947, Niels Verner 17. 8. 1949. Otto Jensen købte Gaarden af Bentel Andersen i





1938. Areal ca. 42 Td. Land. Den er udstykket fra Urupgaard i 1905. Stuehus opført 1950. 24 Kreaturer 2 Hopper, Svin og Fjerkræ.

**JENS PEDER JENSEN, Gdr., Mildtgaard, Dal, Grindsted,**

født 5. 6. 1886 i Sdr. Felding. Forældre: Jens Chr. Jensen, Gdr., Hustru Ellen. Bedsteforældre: FF Jens Chr. Jensen Gdr., Sdr. Felding. FM Johanne. Jens P. Jensen er gift med Katrine Elise Paulsen, født 8. 12. 1886 i Dal. Forældre: Anders Chr. Paulsen, Gdr., Dal, Hustru Ane. Bedsteforældre: FF Paul Chr. Jørgensen, Gdr., FM Else. MF Niels Chr. Jensen (Riber. Gdr., Dal. MM Katrine. I Ægteskabet er der 2 Børn: Ejnar 13. 3. 1910, Astrid 16. 8. 1911, gift med Gdr. Nis Otto Lund, Hvalpsund, Sdr. Omme. J. P. Jensen købte en Parcel fra Hustruens Fødegaard i 1910. Areal 45 Td. Land, hvoraf 20 Td. Land var opdyrket. Resten var Hede, som nu i Dag er opdyrket. Bygningerne blev bygget i 1910 ved Oprettelsen. 18 Kreaturer, 3 Heste, Svin og Fjerkræ. I 1945 overtog Sønnen Ejner Jensen Gaarden og har tilkøbt 13 Td. Land.

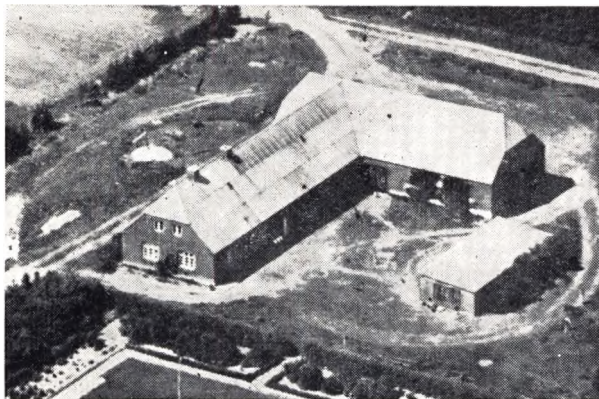

**PEDER JENSEN, Gdr., Højbo, Morsbøl, Eg,**

født 2. 1. 1909 i Morsbøl. Forældre: Karl Jensen Gdr., Morsbøl, Hustru Mette Marie. Bedsteforældre: F FLars Jensen. FM Margrethe. Peder Jensen er gift med Marie Katrine Hansen, født 28. 4. 1909 i Hejnsvig. Forældre: Hans Chr. Hansen, Gdr., Hejnsvig, Hustru Anna Margrethe. Bedsteforældre: FF Niels Hansen, Gdr. FM Marie. MF Hans Chr. Nielsen, Gdr. Hejnsvig. MM Katrine. I Ægteskabet er der 4 Børn: Grethe Marie 27. 1. 1936, Karl Chr. 24. 6. 1938, Svend Aage 28. 1. 1941, Børge 7. 9. 1943. Peder Jensen fik en Parcel fra sin Fødegaard i 1934. Areal 74 Td. Land, hvoraf 20 Td. Land

var under Plov, Resten Hede, men i Dag er der opdyrket 30 Td. Land mere. 24 Kreaturer, 2 Heste Part i Traktor, Svin og Fjerkræ.

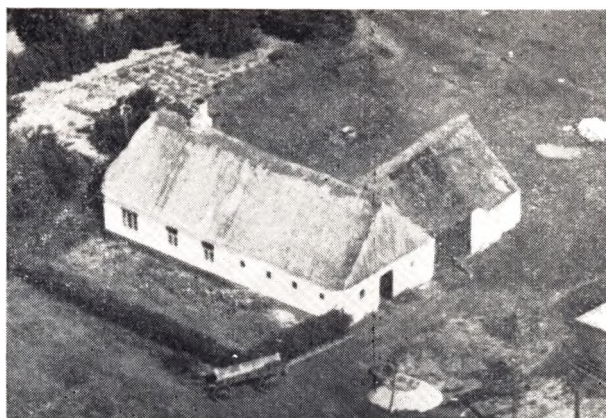

**POUL JENSEN, Husmand, Bodilsminde, Morsbøl, Grindsted,**

født 2. 8. 1924 i Nøllund. Forældre: Frederik Jensen, Gdr., Hustru Ane. Bedsteforældre: FF Jens Frederiksen, Husmand, Bilslev. FM Ane Kirstine. MF Iver Sørensen, Gdr., Jerrig. MM Ane Marie. Poul Jensen er gift med Erna Viola Juhl Lauesen, født 25. 2. 1927 i Føvling. Forældre: Hans Chr. Lauesen, Føvling. Hustru Marie Katrine. Bedsteforældre: FF Laue Lauesen, Gdr., Føvling. FM Mette Marie. MF Erik Nielsen Juhl, V. Lindet. MM Anna. Poul Jensen købte Gaarden i 1951 af Ejnar Nedergaard Christensen. Areal 26 Td. Land. Gaarden er opført i 1885 og var Morsbøl Skole i en Aarrække, men blev derefter slaaet sammen med en Ejendom, der laa paa Marken, og kaldes nu Bodilsminde. 16 Kreaturer, 2 Heste, Svin og Fjerkræ.

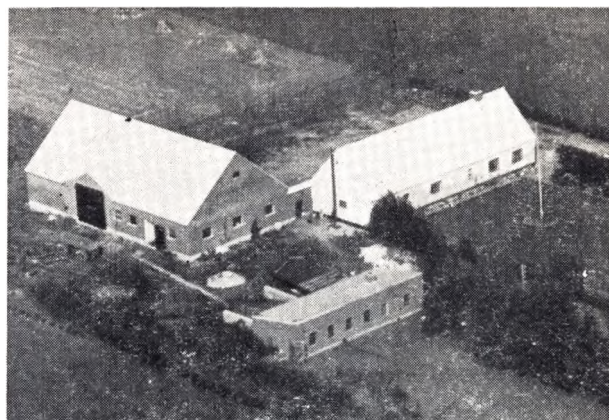

**RICHARD JENSEN Husmand, Sørensminde, Nøllund, Grindsted,**

født 18. 1. 1918 i Nøllund. Forældre: Ingvar M. Jensen, Gdr., Nøllund, Hustru Vilhelmine. Bedsteforældre: FF Jens Madsen Jensen, Husmand, FM Marie. MF Niels Chr. Madsen, fhv. Lærer og Gdr., Nøllund. MM Marie. Richard Jensen er gift med Emma Jørgensen, født 29. 7. 1917 i Aadum. Forældre: Søren Jørgen Jørgensen, Gdr., Hustru Karen Kirstine. Bedsteforældre: FF Peder Jørgensen, Gdr., Aadum. FM Inger Marie. MF Chr. Graahede Jensen, Gdr., Aadum. MM Else Marie. I Ægteskabet er der 1 Barn: Inglev 29. 1. 1951. Richard Jensen købte Gaarden i 1941 af Søren Jensen (Post). Areal 18

Td. Land, hvoraf kun 3 Td. Land var opdyrket. Resten var Hede, som er opdyrket og siden tilkøbt 4 Td. Land. Stald og Lade opført i 1950. 12 Kreaturer, 2 Heste, Svin og Fjerkræ.

**SØREN JENSEN, Gdr., Egholm, Eg,**

født 24. 5. 1908 i Bybækgaard. Forældre: Niels Marius Jensen, Gdr. Hustru Ane. Bedsteforældre: FF Jens Pedersen, Gdr., Eg. FM Maren Kirstine. MF Søren Jørgensen, Gdr. MM Karen. Søren Jensen er gift med Martha Thomsen, født 25. 9. 1911 i Vorupør, Thy. Forældre: Jens Thomsen, Fisker, Vorupør, Hustru Karen. Bedsteforældre: FF Mikkel Thomsen, Fisker. FM Ane. MF Chr. Nielsen, Husmand, Sundby. MM Kirstine. I Ægteskabet er der 3 Børn: Aase 15. 5. 1942, Karen 6. 1. 1946, Jørgen 10. 1. 1949. Søren Jensen overtog Gaarden i 1941 efter Forældrene. Areal 135 Td. Land. Gaarden har været meget større. Laurids Søndergaard Jensens Gaard er udstykket herfra ca. 1915. Gaarden har været i Slægtens Eje siden 1743, den var dengang i Fæstegaard under Norholm og beboedes af Jørgen Sørensen, som var Fæstebonde, men overtog den som Selvejer i 1743. Stuehus opført 1883. 40 Kreaturer. 4 Heste, Svin og Fjerkræ.

**HANS JENSEN, Gdr., Morsbol, Grindsted,**

født 2. 1. 1892 i Malt. Forældre: Hans P. Jepsen, Gdr., Malt. Hustru Ellen. Bedsteforældre: Peder Grue Jepsen, Gdr., Vejen. MF Peder Lund, Gdr., Skodborg. MM Jenge. Hans Jepsen er gift med Thomine Hansen, født 18. 1. 1897 i Lindknud. Forældre: Hans Mortensen, Gdr., Lindknud, Hustru Maren. Bedsteforældre: FF Morten Hylklund, Gdr., Lindknud. MF Hans Kristensen, Gdr., Grene. I Ægteskabet er der 3 Børn: Alfred 16. 1. 1934, Ellen 4. 4. 1935, Hans Peter 16. 11. 1939. Hans Jepsen købte Gaarden i 1941 af Niels H. Kristensen. Areal 75 Td. Land, hvoraf 20 Td. Land var Hede, men nu er opdyrket. 30 Kreaturer. 1 Hest, Traktor, Svin og Fjerkræ.

**SIGFRED FREDE JESSEN, Husmand, Dal, Grindsted,**

født 7. 4. 1918 i Hoven. Forældre: Frederik Jessen, Gdr., Hoven, Hustru Karen. Bedsteforældre: FF Lorents H. Jessen Landmand, Skodborg. FM Kirsten. MF Hans P. Nielsen, Postkontrolant Lydum. MM Henriette Marie Johanne. Sigfred Jessen købte sammen med en Bror, Frede Jessen, Gaarden i 1948 af Ernst Christensen. Areal 19 Td. Land. Den er oprettet i 1914 paa en Hedeparcel, og det meste er opdyrket af H. Eskildsen. Bygningerne ældre men restaureret. 10 Kreaturer, Traktor, Svin og Fjerkræ.



**KRISTIAN HANSEN JOHANSEN, Gdr., „Jerrig Østergaard“, Grindsted.**

født 7. 12. 1890 samme Sted. Forældre: August Johansen, Gdr., Jerrig, Hustru Marie. Bedsteforældre: MF Chr. Hansen, Gdr., Jerrig. MM Ane Kristian H. Johansen overtog Gaarden

efter Forældrene i 1933. Areal 80 Td. Land, hvoraf 15 Td. Land var Hede. Gaarden har været større i gammel Tid, der er udstykket flere Gaarde herfra. Låden er Bindingsværk og er opført her for ca. 100 Aar siden. Den blev dengang flyttet hertil fra Tyskland som gammelt Hus. 20 Kreaturer, 2 Heste, Svin og Fjerkræ. Gaarden har været i Slægtens Eje i flere Generationer.

**NIELS MARIUS JOHNSEN, Gdr., Nollund, Grindsted,**

født 17. 3. 1905 samme Sted. Forældre: Niels P. Johnsen, Gdr., Nollund, Hustru Bergine. Bedsteforældre: FF Hans Johnsen, Gdr. FM Ane. MF Niels P. Nielsen, Gdr. MM Hanne Marie. N. M. Johnsen er gift med Karoline Skov, f. i Nollund 21. 6. 1909. Forældre: Mads Christensen Skov, Gdr., Hustru Karen Marie. Bedsteforældre: FF Laur. P. Jakobsen. FM Karoline. MF Niels Knudsen, Gdr. M. Melse. I Ægteskabet er der 1 Barn: Inga Bergine 7. 10. 1939. Niels M. Johnsen overtog Fødegaarden i 1932 efter Forældrene. Areal: 82 Td. Land. N. P. Johnsen købte Gaarden i 1901 og opdyrkede 35 Td. Land. Resten har nuværende Ejer opdyrket. Stuehus opført 1935. 32 Kreaturer, 1 Hest, Traktor, Svin og Fjerkræ.

**HANS EG JØRGENSEN, Gdr., Lyngbøj, Eg,**

født 29. 8. 1901 i Eg. Forældre: Søren Hansen, Gdr., Eg Nygaard, Hustru Marie. Bedsteforældre: FF Peter Jørgensen, Gdr. MF Jørgen. Hans Eg Jørgensen er gift med Olga Madsen, født 16. 1. 1909 i Vorbasse. Forældre: Marin Madsen, Gdr., Hustru Karen. Bedsteforældre: FF Chr. Madsen, Husmand. FM Kirsten Marie. MF Niels Jensen, Vorbasse. MM Maren Tine. I Ægteskabet er der 3 Børn: Søren Morten 6. 12. 1943, Karl Mads 10. 3. 1945, Sine 15. 9. 1948. Hans Eg Jørgensen købte Gaarden i 1927 fra sin Fødegaard. Areal 65 Td. Land, hvoraf det emste var Hede, men er nu opdyrket. Bygningerne udvidet og bygget nyt Stuehus i 1937. 30 Kreaturer, 2 Heste, Traktor, Svin og Fjerkræ.

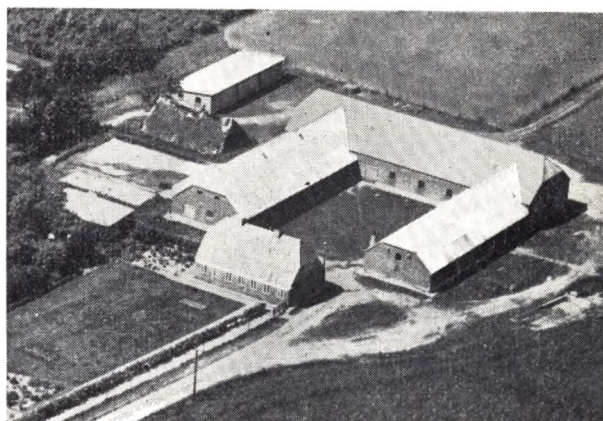

**HANS P. JØRGENSEN, Gdr., Eg Østergaard, Grindsted.**

født 25. 3. 1891 samme Sted. Forældre: Jens Chr. Jørgensen, Gdr., Hustru Maren Kirstine. Bedsteforældre: FF Hans P. Jørgensen, FM Kristine. MF Laust Thomsen, Gdr., Jerrig. MM Edel Kirstine. Hans P. Jørgensen overtog Gaarden efter Forældrene i 1924. Areal 84 Td. Land. Gaarden er oprettet i 1887 af J. Chr. Jørgensen af en Parcel fra hans Fødegaard Eg Nygaard. Det meste var Hede, som nu er opdyrket af de forskellige Ejere. Bygningerne er alle undtagen Stuehuset, ombygget i 1935. 45 Kreaturer, 3 Heste, Svin og Fjerkræ.

**HANS VALDEMAR JØRGENSEN, Gdr., Nørregaard, Nr. Urup, Grindsted.**

født 25. 11. 1902, død 1941. Forældre: Jørgen Jessen Jørgensen, Gdr., Skarrild. Hustru Dorthea Hans V. Jørgensen var gift

med Jenny Kirstine Olesen, født 16. 4. 1902 i Urup. Forældre: Niels Jensen Olesen, Gdr., Hustru Botilde Christensen. Bedsteforældre: MF Jens Nørgaard Christensen, Urup. I Ægteskabet er der 2 Børn: Bodil Dorthea 3. 5. 1933. Johannes 9. 8. 1938. Hans V. Jørgensen overtog Hustruen Fødegaard i 1928. Areal 63 Td. Land, hvoraf 14 Td. Land var Hede, som nu er opdyrket. Gaarden har været i Slægtens Eje i flere Generationer og har været større, men der er i 1922 udstykket herfra. Laden er fra 1934. 22 Kreaturer, 3 Heste, Svin og Fjerkræ. Fru Jørgensen driver Gaarden videre med Bestyrer.

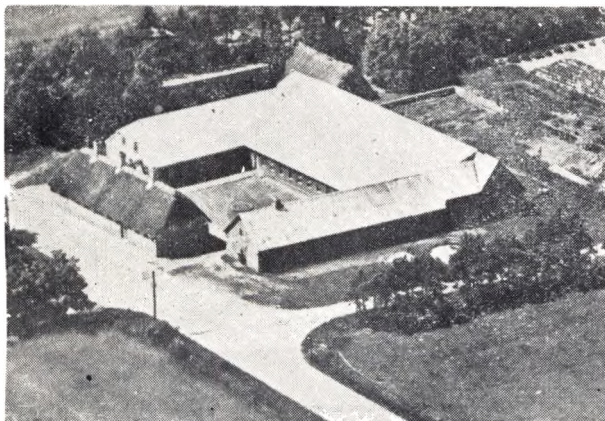

JENS EG JØRGENSEN, Landbrugskandidat og Gdr.,  
Eg Nygaard, Eg,

født 26. 9. 1910 samme Sted. Forældre: Søren H. Jørgensen, Gdr., Hustru Mette Marie. Bedsteforældre: FF Hans P. Jørgensen, Gdr. FM Birte Marie. MF Jens Pedersen, Gdr., Eg. MM Maren Kirstine. Jens Eg Jørgensen er gift med Ruth Iversen, født 27. 9. 1926 i Flynder. Forældre: Gustav Adolf Iversen, Smed. Flynder, Hustru Dagmar. Bedsteforældre: FF Chr. Iversen, Bøvling. FM Gustave. MF Chr. Christensen, Landmand, Vemb. MM Sine. I Ægteskabet er der 1 Barn: Birthe Marie 19. 9. 1951. Jens Eg Jørgensen købte Gaarden i 1950 af sin Bror, Hans P. Jørgensen. Areal 100 Td. Land. Den har før været paa 300 Td. Land, men der er udstykket flere Gaarde herfra. Jens Eg Jørgensens Far overtog Gaarden i 1892 med 15 Kreaturer, 2 Heste og det meste af Jorden var Hede. Stuehus opført ca. 1798. Bygningerne er moderniseret og ombygget. 35 Kreaturer. 2 Heste, Traktor, Svin og Fjerkræ. J. E. Jørgensen har været Assistent paa Tylstrup Forsøgsstation.

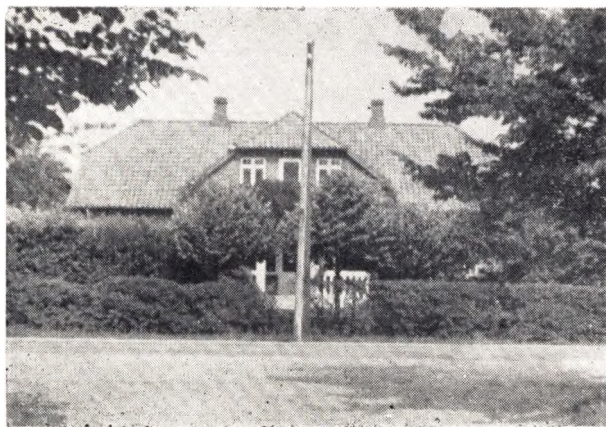

LAURIDS JØRGENSEN, Gdr., Vestergade, Grindsted,

født 2. 10 1894 i Eg. Forældre: Chr. Jørgensen. Eg Østergaard, Hustru Maren Kirstine. Bedsteforældre: RF Hans P. Jørgensen, Gdr. FM Kristine. MF Laust Thomsen. MM Edell. Laurids Jørgensen købte Gaarden af Peder H. Kristensen i 1929. Areal ca. 40 Td. Land, der har før været større, men der er solgt til Byggerunde herfra, dels til Grindsted Kommune og et Byggeselskab. Der drives nu Hønseri.

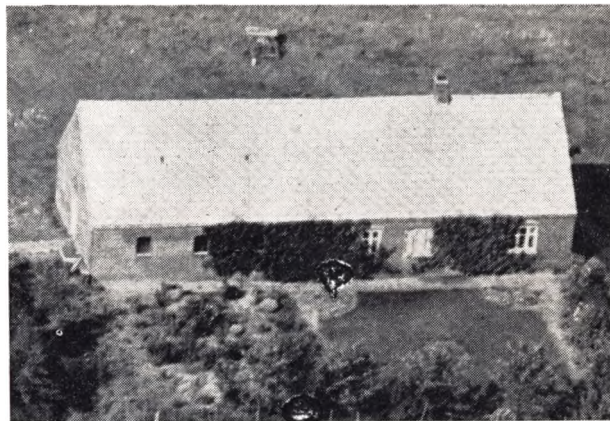

RUDOLF JØRGENSEN, Husmand. Kirkely, Nollund,  
Grindsted,

født 6. 5. 1908 i Horsens. Forældre: Niels P. Jørgensen, Horsens, Hustru Anna Johanne. Rudolf Jørgensen er gift med Else Madsen, født 7. 7. 1907 i Nollund. Forældre: Niels Chr. Madsen, fhv. Lærer og Gdr. Nollund, Hustru Marie. Bedsteforældre: FF Mads Nielsen, Møller og Gdr. FM Kirsten. MF Rasmus Ulriksen, Haandværker, Vorbasse. I Ægteskabet er der 1 Barn: Annemarie 22. 8. 1947. Rudolf Jørgensen købte Gaarden i 1950 af Mads Nielsen. Areal 22 Td. Land. Den er udstykket fra Ingv. Jensens Gaard i 1921. 8 Kreaturer, 2 Heste, Svin og Fjerkræ.

SØREN JØRGENSEN, Gdr., Villiamsminde, Morsbøl,  
Grindsted,

født 25. 4. 1900 i Horsbøl. Forældre: Jørgen Jørgensen, Gdr., Hustru Kirstine. Bedsteforældre: FF Søren Jørgensen, Gdr., Eg. FM Karen. MF Chr. Horsbøl Nielsen, Gdr., Horsbøl. MM Mette Marie. Søren Jørgensen er gift med Karen Margrethe Sørensen, født 23. 12. 1909 i Ringgive. Forældre: Niels Peder Sørensen, Gdr., Hustru Anna Margrethe. Bedsteforældre: FF Søren Chr. Raabjerg Sørensen, Gdr., Sdr. Omme. FM Inger Marie. MF Laust Peder Lausen Pedersen, Gdr., Ringgive. MM Karen Margrethe. I Ægteskabet er der 5 Børn: Grethe Kirstine 30. 8. 1932, Rita 27. 8. 1937, Gerda Irene 10. 3. 1940, Mathilde Marie 2. 6. 1943, Jørgen 12. 12. 1944. Søren Jørgensen købte Gaarden af Villiam Hansen i 1938. Areal 30 Td. Land, hvoraf en Del var Hede, men er opdyrket. Gaarden er udstykket i 1931 fra Christoffer Borgs Gaard. 15 Kreaturer, 2 Heste, Svin og Fjerkræ.

VILLIAM EG JØRGENSEN, Gdr., Højgaard, Eg,

født 3. 4. 1909 i Eg. Forældre: Søren Hansen Jørgensen, Gdr., Eg Nygaard, Hustru Mette Marie. Bedsteforældre: FF Peder Jørgensen, Gdr. FM Birthe Marie. MF Jens Pedersen. MM Maren Kirstine. Villiam Eg Jørgensen er gift med Annine Hansen, født 20. 6. 1923 i Ansager. Forældre: Aksel Hansen, Husmand, Ansager, Hustru Martha. Bedsteforældre: FF Jens Hansen, Jyderup. FM Hanne Marie. MF Hans Hansen, Gdr., Agernap. MM Ane. I Ægteskabet er der 3 Børn: Martha Marie 3. 1. 1948, Jørgen 1. 7. 1949, Inger 13. 5. 1951. V. Eg Jørgensen



fik fra sin Fødegaard i 1940 60 Td. Land hvoraf 6 Td. Land var Hede, som nu er opdyrket. Bygningerne blev opført samme Aar. Besætningen 24 Kreaturer, 2 Heste, Traktor, Svin og Fjerkræ.



ANDERS P. KARISEN, *Gdr., Nollund, Grindsted.*

født 1. 10. 1908 i Urup. Forældre: Chr. Karlsen, Gdr., Urup, Hustru Kirstine. Bedsteforældre: FF Karl Kristensen, Gdr., Lunde, FM Ane Marie, MF Rasmus Hansen, Gdr., Urup. MM Josine Margrethe. Ander P. Karlsen er gift med Marie Christensen, født 27. 6. 1917 i Grindsted. Forældre: Chr. A. Christensen, Gdr., Grindsted, Hustru Kirstine. Bedsteforældre: FF Hans Christensen, Gdr., FM Marie, MF Chr. Nielsen, Gdr., Grindsted. MM Marie. I Ægteskabet er der 2 Børn: Svend Ole 19. 6. 1943, Krista 22. 8. 1950. Anders P. Karlsen overtog Hustruens Hjem i 1944. Areal 54 Td. Land. Gaarden blev købt i 1874 med Areal 78 Td. Land, da var det meste Hede. Da Chr. A. Christensen overtog den i 1909 fortsatte han med Opdyrkingen og opførte Stald og Lade i 1914, Stuehus efter Brand i 1935. 25 Kreaturer, 2 Heste, Svin og Fjerkræ.

NIELS NIELSEN (KJÆR), *Gdr., Kærbølgaard, Grindsted.*

født 2. 3. 1897 samme Sted. Forældre: Niels Horsbøl Nielsen, Gaardejer, Hustru Maren. Bedsteforældre: FF Niels Nielsen, Gdr., Modvig, FM Johanne, MF Niels Eskildsen, Landmand Utoft. MM Kirstine. Niels Nielsen er gift med Kirstine Eskildsen, født 10. 5. 1903 i Hinnum. Forældre: Hans Eskildsen, Hustru Anna. Bedsteforældre: Niels Eskildsen, Landmand, Utoft, FM Kirstine, MF Mathis Pedersen, Gdr. Uhre. MM Petrea. I Ægteskabet er der 1 Barn: Niels 27. 4. 1936. Niels Nielsen (Kjær) overtog Gaarden efter Forældrene i 1934. Areal 105

Td. Land. Gaarden er købt af N. H. Nielsen i 1895. Areal 221 Td. Land, hvor det meste var Hede, som nu er blevet opdyrket og udstykket til flere Gaarde. Stuehus opført 1906. Stald og Lade 1910. 35 Kreaturer, 2 Heste, Traktor, Svin og Fjerkræ.

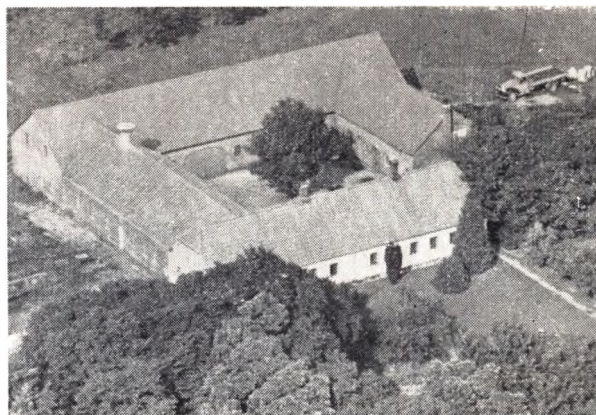

JENS DALAGER KLAUSEN, *Bestyrer, Kærbøl, Fk.*

f. 20. 3. 1919 samme Sted. Forældre: Klaus Jensen Klausen, Gdr., Hustru Maren. Bedsteforældre: FF Ole Klausen, Gdr., Kærbøl, FM Kirstine, MF Jens Nielsen Dalager, Gdr., Sdr. Omme, MM Kristine. Jens Dalager Klausen er gift med Else Johanne Marie Andersen født 26. 1. 1921 i Sdr. Vium. Forældre: Johs. Andersen, Husmand, Hustru Mette. Bedsteforældre: FF Niels P. Andersen, Husmand, Timring, FM Karen Marie, MF Jens Th. Andersen, Møller, Nr. Bokk. MM Larsine. I Ægteskabet er der 2 Børn: Ulla 17. 5. 1945, Flemming 24. 9. 1948. Klaus Klausen overtog Gaarden i 1916 efter Forældrene. Areal 56 Td. Land, hvoraf noget var Hede, som nu er opdyrket. Efter Klaus Klausens Død i 1941 drives Gaarden af Enken med Sønnen som Bestyrer. 30 Kreaturer, 3 Heste, Svin og Fjerkræ.

KARL KNUDSEN, *Husmand, Grindsted Mærk, Grindsted.*

født 22. 8. 1915 i Hejnsvig. Forældre: Knud Chr. Knudsen, Husmand, Hustru Birthe Margrethe. Bedsteforældre: FF Thomas Chr. Knudsen, Gdr., Hejnsvig, MF Jens Mortensen, Husmand og Fisker, Samsø, MM Margrethe. Karl Knudsen er gift med Sine Knudsen, født 29. 6. 1913 i Grindsted. Forældre: Chr. Knudsen, Gdr., Morsbøl, Hustru Nielsine. Bedsteforældre: FF Hans Knudsen, Gdr., Grindsted, FM Sine, MF Chr. Nielsen, Gdr., MM Mitte. I Ægteskabet er der 1 Barn: Gunnar 8. 2. 1945. Karl Knudsen overtog Hustruens Hjem i 1944. Areal 40 Td. Land, hvoraf 10 Td. Land var Hede, som nu er opdyrket. Bygningerne opført ca. 1910, men restaureret. 12 Kreaturer, 2 Heste, Svin og Fjerkræ.

OTTO LINUS KNUDSEN, *Husmand, Nollund, Grindsted.*

født 23. 9. 1896 i Grindsted. Forældre: Niels Knudsen, Gdr., Grindsted, Hustru Else. Bedsteforældre: FF Morten Knudsen, Gdr., FM Johanne Kirstine, MF Jacobsen, Skolelærer ved Loft gl. Skole. Otto L. Knudsen er gift med Katrine Gram, født 6. 11. 1896 i Bramminge. Forældre: Viggo Gram, Drejer, Bramminge, Hustru Anna Margrethe. Bedsteforældre: FF Gram, Gdr., Københoved, FM Dorthea, MF Micael Sørensen, Husmand, Høistad, MM Katrine. I Ægteskabet er der 5 Børn: Viggo 2. 1. 1920, Anna Margrethe 23. 1. 1921, Sigurd 5. 12. 1925, Niels 13. 8. 1927, Vagner Knud 21. 2. 1932. Otto Knudsen overtog Gaarden efter Forældrene i 1921. Areal 55 Td. Land, hvoraf der er frasolgt 9 Td. Land Hede. Niels Knudsen oprettede Gaarden

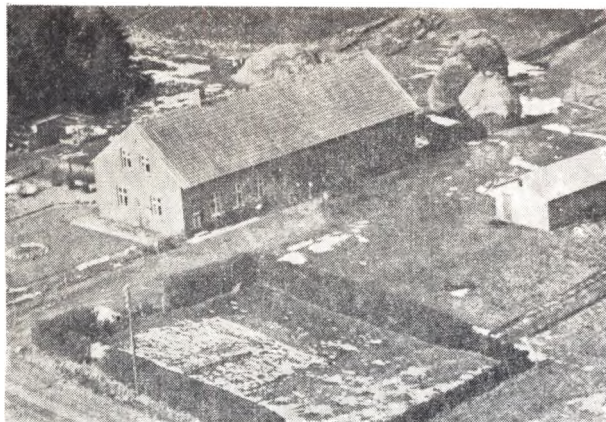

i 1913 paa en Hedeparcel, og i Dag mangler der kun 15 Td. Land Hede at opdyrke. 12 Kreaturer, 2 Heste, Svin og Fjerkræ.



**VIGGO CHARLES KNUDSEN** *Gdr., Lamborg Vestergaard, Eg.*

født 27. 12. 1908 i Ansager. Forældre: Martin Knudsen, Gdr., Ansager, Hustru Marie. Bedsteforældre: FF Hans Knudsen, Gdr. FM Kirstine. Viggo Ch. Knudsen er gift med Metha Kirstine Sørensen, født 19. 2. 1915 i Ansager. Forældre: Hans Sørensen, Gdr., Ansager, Hustru Lydia. Bedsteforældre: FF Søren P. Sørensen, Gdr. FM Mette. MF Niels Vail Jensen, Gdr., Ansager. MM Mette. I Ægteskabet er der 4 Børn: Marie 13. 9. 1936, Hans 16. 1. 1938, Martin 30. 4. 1939, Regnar 25. 9. 1940. Viggo Knudsen købte Gaarden i 1940 af Th. Uhre Pedersen. Areal 52 Tdr. Land. Den er udstykket fra Lamborggaard. I 1938 blev solgt en Parcel til Skole. Bygningerne opført 1906, ombygget i 1927 og 1947. Stuehus moderniseret i 1951. 30 Kreaturer, 3 Heste, Svin og Fjerkræ.

**AAGE BORG KRISTENSEN** *Gdr., Borgsminde, Sønderby, Grindsted.*

født 8. 5. 1913 samme Sted. Forældre: Chr. Nielsen Kristensen, Gdr., Hustru Nielsine. Bedsteforældre: FF Niels Kristen (Borg), Gdr., Sønderby. FM Mette Marie. MF Kristoffer Madsen, Gdr., Grene. MM Ane Kirstine. Aage Kristensen er gift med Kirstine Nielsen, født 27. 11. 1914 i Stenderup. Forældre: Hans Chr. Nielsen, Gdr., Stenderup, Hustru Nielsine Andrea. Bedsteforældre: FF Lars Chr. Nielsen, Gdr. FM Kirstine. MF Niels Herman Hermansen Gdr., Ansager. MM Sine. I Ægteskabet er der 3 Børn: Margit 3. 6. 1937, Leif 22. 8. 1938, Børge 1. 11. 1942. Aage B. Kristensen overtog Gaarden efter For-

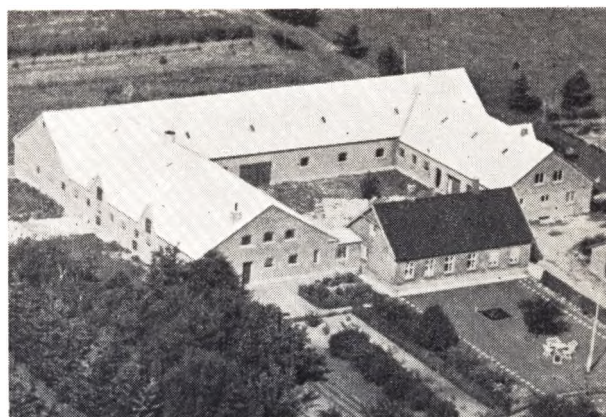

ældrene i 1937. Areal 65 Td. Land, hvoraf 15 Td. Land var Hede, som nu er opdyrket. Bygningerne er ombygget i 1947 og 1950. 36 Kreaturer, 3 Heste, Svin og Fjerkræ.

**JENS SØGAARD KRISTENSEN** *Gdr., Jørgensminde, Horsbøl, Grindsted,*

født 14. 6. 1913 i Grene. Forældre: Johannes Kristensen, Gdr., Grene Hustru Anna. Bedsteforældre: FF Jens Søgaard Kristensen, Gdr., Grene. FM Sine. MF Jens Kristensen, Gdr. J. S. Kristensen er gift med Anna Nielsen, født 29. 11. 1914 i Billund. Forældre: Martin Nielsen, Gdr., Billund, Hustru Karen. Bedsteforældre: FF Hans Nielsen, Gdr., Billund. FM Marren. MF Jens Nielsen (Høll), Gdr., Billund. MM Johanne. I Ægteskabet er der 6 Børn: Eigil 7. 2. 1936, Bent 7. 4. 1937, Gerhard 23. 7. 1940, Inga 21. 5. 1942, Mona 7. 2. 1947, Bøje 9. 7. 1948. Jens S. Kristensen købte Gaarden i 1947 af J. Jørgensens Arvinger. Areal 73 Td. Land, hvoraf 30 Td. Land var Hede, den er udstykket fra Jens Eg Jensens Gaard omkring 1913. 16 Kreaturer, 2 Heste, Svin og Fjerkræ.

**JENS SØGAARD KRISTENSEN** *Gdr., Sønderby, Grindsted,*

født 5. 9. 1910 i Grene. Forældre: Ove Søndegaard Kristensen, Gdr., Grene, Hustru Katrine. Bedsteforældre: FF Chr. Søndergaard Kristensen, Gdr. FM Marren. MF Jens Søgaard Kristensen, Gdr., Grene. MM Sine. Jens Søgaard Kristensen er gift med Edith Viola Bennetsen, født 7. 1. 1910 i Vejen. Forældre: Nis Bennetsen, Gdr., Grindsted, Hustru Ane Malene. Bedsteforældre: FF Nis Bennetsen, Gdr., Vejen. FM Marren. MF Therkel Sørensen, Lindknud. MM Kirsten. I Ægteskabet er der 4 Børn: Eva 20. 7. 1933, Rigmor 22. 9. 1936, Birgit 28. 10. 1939, Lis 27. 1. 1947. Jens Søgaard Kristensen købte Gaarden af Chr. Starup Christensen i 1932. Areal 30 Td. Land, hvoraf 5 Td. Land var Hede, som er opdyrket. Gaarden er oprettet i 1930. men er tilbygget. 24 Kreaturer, 2 Heste, Svin og Fjerkræ.

**KRISTEN M. KRISTENSEN** *Gdr., Vestervang, Nollund, Grindsted,*

født 9. 6. 1895 i Grindsted. Forældre: Kristen Kristensen, Gdr., Hustru Kirsten. Bedsteforældre: MF Kristen Madsen Gdr., Dybvadsrække. MM Mette Marie. Kristen Kristensen er gift med Julie Nielsen Plaugstrup, født 2. 7. 1901 i Sdr. Omme. Forældre: Niels P. Plaugstrup, Gdr., Simmelsgaard, Hustru Jensine Kristine. Bedsteforældre: FF Peter Nielsen, Gdr., Stenderup. FM Marie. I Ægteskabet er der 4 Børn: Jensine Kirstine 31. 8. 1925, Metha Kirstine 17. 4. 1927, død 1940, Vera 13. 12. 1930, Emmy Mary 22. 3. 1933. Kristen Kristensen købte Gaarden i 1924. Areal 35 Td. Land, hvoraf ca. 18 Td. Land var Hede, som nu er opdyrket. Vestervang er udstykket fra Margrethesminde. Bygningerne opført efter Brand i 1921, senere udvidet. 16 Kreaturer, 2 Heste, Svin og Fjerkræ.

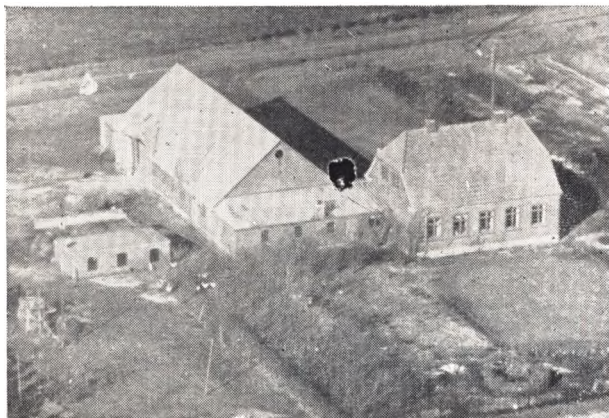

**KRISTIAN LILLEHOLT KRISTENSEN, Gdr., Morsbøl, Grindsted,**

født 4. 3. 1907 i Ansager. Forældre: Chr. Madsen Kristensen, Gdr., Hustru Karen. Bedsteforældre: MF Kristian Lilleholt Kristensen, Gdr., Ansager. MM Mette. K. L. Kristensen er gift med Marie Christensen Lund, født 26. 1. 1914 i Agerskov. Forældre: Hans Christensen Lund, Hustru Magda. Bedsteforældre: FF Nis Christensen Lund. FM Marie. MF Otto Stender, Gdr., Flensborg. M MDorthea. I Ægteskabet er der 2 Børn: Bøje 30. 10. 1934, Magda Margrethe 4. 2. 1943. K. L. Kristensen købte i 1934 en Parcel af sin Svigerfar paa 30 Td. Land dels opdyrket og Resten Hede. Der er senere tilkøbt 28 Td. Land Hede fra Morsbølgaard, men nu er det hele opdyrket. Bygningerne opført i 1934. 16 Kreaturer, 2 Heste, Svin og Fjerkræ.

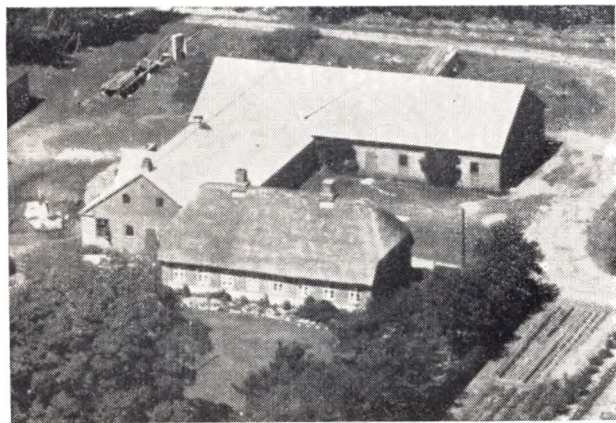

**KRISTOFFER BORG KRISTENSEN, Gdr., Ll. Morsbøl, Grindsted,**

født 20. 9. 1904 i Sønderby. Forældre: Chr. Nielsen Kristensen (Borg). Gdr., Hustru Nielsine. Bedsteforældre: FF Niels Kristensen, Gdr., Sønderby. FM Mette Marie. MF Kristoffer Madsen, Gdr., Grene. MM Ane Kirstine. K. B. Kristensen var gift med Elly Margit Smidt, født 13. 12. 1907, død 21. 9. 1948. Forældre: Karl Smidt, Plantøn. Utoft, Hustru Mathilde. Bedsteforældre: FF Enevold Smidt, Amtsvejmænd, Kragelund. FM Frederikke. I Ægteskabet er der 2 Børn: Gunnar 23. 6. 1933, Sigvald 18. 5. 1937. Kristoffer B. Kristensen købte Gaarden i 1930 af Niels Jepsen. Areal: 48 Tdr. Land, deraf 12 Tdr. Land Plantage. Gaarden har været større, men der er 1929 udstykket 30 Td. Land til en Naboejendom. Stald opført 1936. 16 Kreaturer, 2 Heste, Traktor, Svin og Fjerkræ.



**MARINUS KRISTENSEN, Gdr., Urup, Eg,**

født 7. 5. 1892 i Blaaehøj. Forældre: Chr. Nøjgaard Kristensen, Gdr., Hustru Kirstine. Bedsteforældre: FF Jens Nørgaard Kri-

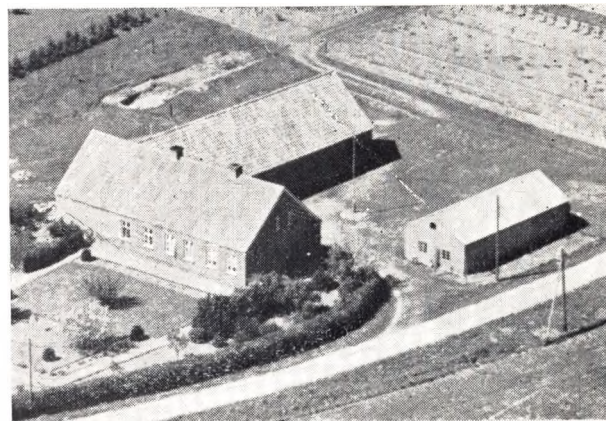

stensen, Gdr., Urup. MF Mads Skovbjerg Nielsen, Gdr., Sdr. Omme. MM Marie. Marinus Kristensen er gift med Thora Margrethe Jensen, født 15. 11. 1903 i Jelling. Forældre: Martin Jensen, Husmand, Jelling, Hustru Marie. Bedsteforældre: MF Chr. Christiansen, Sdr. Omme. MM Maren. I Ægteskabet er der 2 Børn: Kristian 10. 8. 1931, Martha 18. 6. 1935. Marinus Kristensen overtog Gaarden i 1928 efter Forældrene, som havde haft den siden 1906. Areal 30 Td. Land. Bygningerne opført 1923 og bygget Maskinhus m.m. i 1929. 16 Kreaturer, 2 Heste, Svin og Fjerkræ.

**TAGE PUGGARD KRISTENSEN, Gdr., Vesterbøkgård, Urup, Eg,**

født 11. 5. 1920 samme Sted. Forældre: Kristian Kristensen, Gdr., Urup, Hustru Karoline Kirstine. Bedsteforældre: FF Niels Kristensen, Gdr., Tingstedgaard. FM Maren. MF Laur. Puggaard, Emmelev, Gdr. MM Amalie. Tage P. Kristensen er gift med Maren Edith Dalager Sørensen, f. 5. 1. 1928 i Hoven. Forældre: Jens Dalager Sørensen, Gdr., Hoven, Hustru Thora. Bedsteforældre: FF Niels Anton Sørensen, Gdr., Borris. FM Maren. MF Peder Laursen, Landmand, Give. MM Else. I Ægteskabet er der 1 Barn: Karin 8. 1. 1950. Tage Puggaard Kristensen overtog sammen med Broderen Egon P. Kristensen, Gaarden i 1944, men i 1948 overtog Tage P. Kristensen den alene. Areal 93 Td. Land. Forældrene købte den i 1912, da var det meste Hede, som er opdyrket. Stald og Lade ombygget i 1925. 36 Kreaturer, 4 Heste, Traktor, Svin og Fjerkræ.



EJNAR KAMP KRISTIANSEN, Gdr., „Hedebo“,  
Horsbøl, Grindsted,

født 24. 2. 1910 i Horsbøl. Forældre: Jens Kristiansen, Gdr., Hustru Ane. Bedsteforældre: FF Jens Nielsen Kristiansen, Landm., Filskov. FM Else. MF Karl Engelbrecht, Gdr. MM Anemarie. Ejnar K. Kristiansen er gift med Anna Marie Madsen, f. 26. 11. 1911 i Sønderby. Forældre: Mads P. Madsen, Gdr., Hustru Karen Marie. FF Niels Madsen, Gdr., Ansager. FM Ane. MF Therkild Madsen, Landpost. MM Karen. I Ægteskabet er der 5 Børn: Erling 27. 11. 1937, Bent 15. 9. 1941, Lis 24. 5. 1946, Ib 27. 1. 1949, Svend Aage 27. 10. 1950. Ejnar K. Kristiansen købte i 1935 en Parcel paa 30 Tdr. Land, hvoraf Halvdelen var Hede, som er opdyrket. Bygningerne oprettet i 1936, 20 Kreaturer. Traktor, Svin og Fjerkræ.

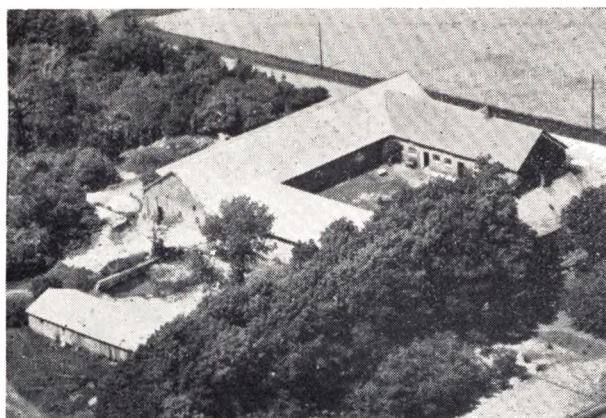

JOHANNES KRISTIANSEN, Gdr., „Engelbrechtsminde“,  
Horsbøl, Grindsted,

født 5. 3. 1903 samlest. Forældre: Karl Kristiansen, Gdr., Hustru Ane Marie. Bedsteforældre: FF Chr. Engelbrecht, Ldm., FM Bodil. MF Jens Hansen Jensen, Gdr., Vorbasse. MM Ane. Johs. Kristiansen er gift med Karen Hansen, f. 17. 3. 1909 i Morsbøl. Forældre: Knud Hansen, Gdr., Morsbøl, Hustru Birthe. Bedsteforældre: FF Jens Chr. Hansen, Gdr. FM Karen. MF Mads P. Kristensen, Gdr., Ansager. MM Ingeborg. I Ægteskabet er der 5 Børn: Anna f. 21. 3. 1933, død 1950, Knud Egon 29. 8. 1934, Karl Aage 20. 11. 1937, Birgit 19. 6. 1940, Flemming 11. 7. 1947. Johs. Kristiansen overtog Gaarden efter Forældrene i 1926. Areal 100 Tdr. Land, hvoraf 10 Tdr. Land var Hede, som nu er opdyrket. Bygningerne er ombygget fra 1906 til 1929, 50 Kreaturer, 4-5 Heste, Traktor, Svin og Fjerkræ. Johs. Kristiansen havde Brunkulsleje fra 1942 til 1950. Alslev Grusværk blev købt i 1950, og der drives omfattende Produktion.

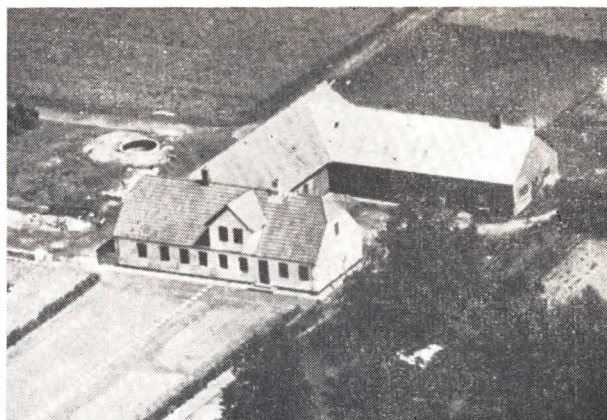

KARL ENGELBRECHT KRISTIANSEN, Gdr., „Sørensminde“,  
Horsbøl, Grindsted,

født 8. 10. 1911 i Horsbøl. Forældre: Jens Kristiansen, Gdr., Hustru Ane. Bedsteforældre: FF Jens Nielsen Kristiansen, Ldm., Filskov. FM Else. MF Karl Engelbrecht, Gdr., Horsbøl. MM Ane Marie. Karl E. Kristiansen er gift med Esther Agnes Pedersen, f. 10. 7. 1918 i Vorbasse. Forældre: Jes Pedersen, Gdr., Hustru Kirstine. Bedsteforældre: FF Chr. Hansen Pedersen, Gdr., Vorbasse. FM Ane. MF Anders Olesen, Gdr., Søgaard. MM Karen. I Ægteskabet er der 2 Børn: Harly 4. 7. 1943, Benny 19. 5. 1951. Karl E. Kristiansen overtog Gaarden efter Forældrene i 1941. Areal 50 Tdr. Land, 22 Kreaturer, 2-3 Heste, Svin og Fjerkræ. K. E. Kristiansen har tilkøbt 40 Tdr. Land i 1947, hvoraf 20 Tdr. Land var Hede, som er opdyrket.

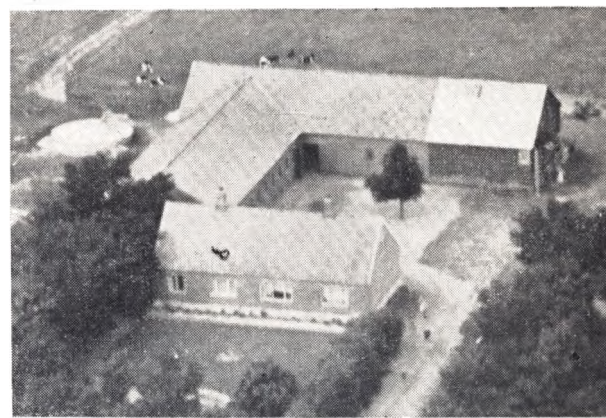

IVER LARSEN, Gdr., Nollund, Grindsted,

født 11. 10. 1915 samlest. Forældre: Elias Larsen, Gdr. Grindsted Hustru Johanne Marie. Bedsteforældre: FF Jens Larsen, Gdr. FM Marie. MF Iver Sørensen, Gdr., Grindsted. MM Ane Marie. Iver Larsen er gift med Esther Katrine Rasmussen, født 11. 8. 1919 i Grindsted. Forældre: Rasmus Rasmussen, Gdr., Grindsted, Hustru Manie Kirstine. Bedsteforældre: FF Jens Johan Rasmussen, Gdr., Fyn. FM Katrine. MF Jens Pedersen, Murer, Sdr. Bork. MM Ane Marie. I Ægteskabet er der 3 Børn: Henning 11. 6. 1945, Aase 15. 5. 1947, Kaj Ove 16. 3. 1949. Iver Larsen overtog Gaarden efter Forældrene i 1945, Areal 66 Tdr. Land, den blev oprettet af Larsens Far i 1909, og det var dengang Hede paa nær 2 Tdr. Land, 32 Kreaturer, 4 Heste, Svin og Fjerkræ.

JENS MARIUS LARSEN, Gdr., Nollund, Grindsted,

født 16. 4. 1894 i Vadbøl. Forældre: Jens Larsen, Gdr., Grind-

sted Hustru Maren Marie. Bedsteforældre: FF Peder Chr. Larsen, Ølgod. FM Else. MF Foldager Hansen, Gdr. MM Marie. Jens M. Larsen er gift med Jenny Juliana Jensen, født 30. 9. 1900 i Ølgod. Forældre: Peder Jensen, Gdr., Agersnap, Hustru Grethe. Bedsteforældre: FF Peder Jensen Gdr., Give. FM Sorine. MF Jens P. Larsen Gdr., Agersnap. MM Juliane. I Ægteskabet er der 2 Børn: Grethe 28. 4. 1924, Jens 14. 1. 1927. Jens M. Larsen købte Gaarden af Jens Jacobsen i 1929. Areal 34 Tdr. Land. 16 Kreaturer, 2 Heste, 1 jydsk Hingst, Svin og Fjerkræ.

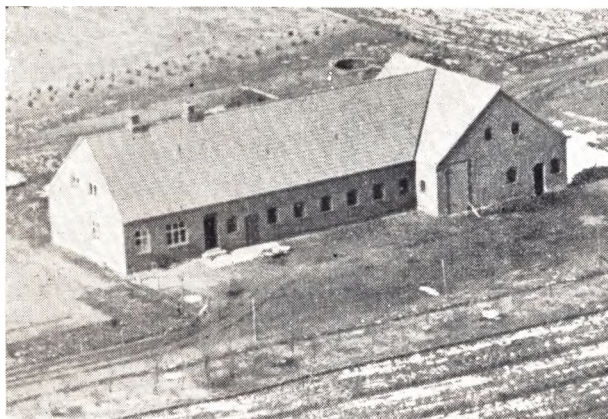

**CHR. ELBÆK LARSEN, Gdr., Nollund, Grindsted.**

født 16. 11. 1915 i Grindsted. Forældre: Vilhelm Larsen, Gdr. Hustru Anna. Bedsteforældre: FF Hans Chr. Larsen, Gdr., Ørby. FM Hanna. MF Gdr. i Odder. MM Anna Johanne. Chr. E. Larsen er gift med Anna Johanne Nielsen, f. 27. 1. 1921 i Grindsted. Forældre: Johannes Nielsen, Gdr., Grindsted, Hustru Methea. Bedsteforældre: FF Niels Chr. Nielsen, Skrædder, Lønborg. FM Anna Johanne. MF Jens Christensen, Gdr., Grindsted. MM Helene. I Ægteskabet er der 4 Børn: Anna 13. 1. 1940, Mona 5. 1. 1942, Hans Chr. 10. 8. 1943, Margit 17. 2. 1945. Chr. Elbæk Larsen købte Gaarden af Ingvar L. Jensen i 1940, Areal 35 Tdr. Land. Bygningerne opført i 1938, men er tilbygget. 14 Kreaturer, 2 Heste, Svin og Fjerkræ.

**NIELS CHR. LARSEN, Gdr., Dal, Grindsted.**

født 7. 2. 1897 i Vejrum. Forældre: Jørgen P. Larsen, Husmand, Vejrum. Hustru Henriette Nicoline. Bedsteforældre: FF Lars Chr. Larsen, Ldm., Naur. FM Kristine. MF Jørgen P. Larsen, Husmand, Borbjerg. MM Marie Sofie. Niels Chr. Larsen er gift med Anna Birgitte Pedersen, f. 28. 7. 1901 i Fjlskov. Forældre: Peder Pedersen, Husmand. Hustru Karen Marie. Bedsteforældre: FF Peder Hedegaard Pedersen, Farre. FM Kristiane. MF Søren Larsen, Ldm., Gelbjerg. MM Mette Johanne. I Ægteskabet er der 1 Barn: Emil Hartvig 20. 10. 1924. Niels Chr. Larsen købte i 1922 en Parcel, Areal 34 Tdr. Land, hvoraf 6 Tdr. Land var opdyrket. Resten var Hede, men nu er det opdyrket undtagen 5 Tdr. Land. 12 Kreaturer, 2 Heste, Svin og Fjerkræ.

**VILHELM LARSEN, Gdr., Urup Nygaard, Urup, Eg.**

født 22. 3. 1888 i Vejby Sjælland. Forældre: Hans Chr. Larsen, Gdr., Hustru Hansine. Bedsteforældre: FF Jens Larsen, Laugø. MF Bendt Jensen Gdr., Vejby. Vilhelm Larsen er gift med Marie Elionora Rasmine Jacobsen, f. 24. 12. 1893 i „Lambo-gaard.. Forældre: Hans Jacobsen, Gdr., Grindsted, Hustru Marie. Bedsteforældre: FF Chr. Jacobsen, Gdr. FM Inger. MF Niels Hansen, Gdr., Lundhede. MM Marie. I Ægteskabet er der 6 Børn: Ruth 22. 1. 1928, Hans 21. 5. 1929, Marie Elisabeth 6. 10. 1930, Grethe 30. 11. 1933 Kaj og Svend 8. 2. 1935. Vilhelm Larsen købte i 1913 Gaarden af Kjeld Hansen, Areal 191 Tdr. Land, hvoraf kun 40 Tdr. Land var opdyrket, i Dag er 150 Tdr. Land opdyrket. Stuehus opført ca. 1918. Udbygningerne efter Brand i 1942, 58 Kreaturer, 3 Heste, Traktor, Svin og Fjerkræ.

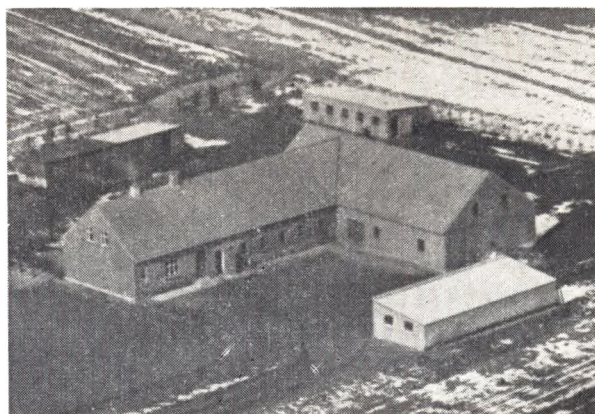

**ARNE LAURIDSEN, Gdr., Loft, Grindsted,**

født 18. 4. 1918 i Horsbøl. Forældre: Jens Chr. Møller Lauridsen, Gdr. Hustru Birthe Marie. Bedsteforældre: FF Niels Kloster Lauridsen, Gdr., Horsbøl. FM Dorthea. MF Chr. Jørgensen, Gdr., Eg. MM Maren. A. Lauridsen er gift med Marie Jensen f. 24. 3. 1921 i Skovlund. Forældre: Jens Jensen, Gdr., Skovlund. Hustru Karen. Bedsteforældre: FF Mads Jensen, Landpost, Ansager. FM Maren. MF Thomas Våd Jensen, Gdr., Skovlund. MM Marie. I Ægteskabet er der 2 Børn: Jens Chr. 19. 9. 1946, Hans Helge 3. 11. 1947. Arne Lauridsen købte Gaarden af Vinding Dalgas i 1945. Areal 40 Tdr. Land. Den er udstykket i 1922 fra Loftgaard. Bygningerne tilbygget og restaureret. 22 Kreaturer, 2 Heste, Svin og Fjerkræ.

**L. HORSBØL LAURIDSEN, Gdr., Jerrig, Grindsted,**

født 10. 7. 1884 sammest. Forældre: Anders Lauridsen, Gdr., Jerrig. Hustru Mette. Bedsteforældre: FF Laust Andersen, Gdr., Horsbøl. FM Lene. MF Søren Jørgensen, Gdr., Eg. MM Karen. L. Horsbøl Lauridsen er gift med Jensine Jensen Klit, f. 7. 2. 1893 i Todbjerg. Forældre: Chr. Kvatrup Klit, Ldm. Hustru Dorthea. Bedsteforældre: FF Chr. Jensen Klit. FM Maren. MF Chr. Jensen, Gdr., Askildrup. MM Ane. I Ægteskabet er der 5 Børn: Anders 8. 7. 1922, Chr. 6. 12. 1923, Tage 10. 10. 1926, Mette Dorthea 5. 2. 1929, Edna Kristine 20. 4. 1931. L. H. Lauridsen overtog Gaarden efter Forældrene i 1914. Areal 135 Tdr. Land, hvoraf 60 Tdr. Land var Hede, som nu er opdyrket. Gaarden blev købt af A. Lauridsen i 1883. Areal 365 Tdr. Land, og der er udstykket 3 Gaarde herfra. Udbygningerne opført i 1929. Stuehus ca. 1870, senere moderniseret. 55 Kreaturer, 3 Heste, Traktor, Svin og Fjerkræ.

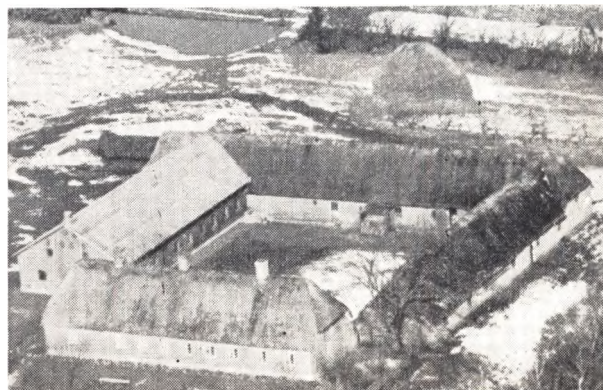

**JENS CHR. MØLLER LAURIDSEN, Gdr., Horsbøl, Grindsted,**

født 12. 4. 1889 sammest. Forældre: Niels Kloster Lauridsen,



Gdr., Horsbøl, Hustru Dorthe. Bedsteforældre: FF Laust Andersen, Sognefoged og Gdr., Horsbøl. FM Lene. MF Jens Chr. Nielsen Møller, Løvlund. MM Else. Jens Chr. M. Lauridsen er gift med Birthe Marie Jørgensen, f. 20. 4. 1889 i Eg. Forældre: Jens Chr. Jørgensen, Gdr., „Eg Østergaard“. Hustru Maren Kirstine. Bedsteforældre: FF Hans P. Jørgensen, Gdr. FM Kristine. MF Laust Thomsen Gdr., Jerrig. MM Edel Kirstine. I Ægteskabet er der 3 Børn: Esther Helene 11. 4. 1916, Arne 18. 4. 1919, Niels Kloster 14. 7. 1921. Jens Chr. Møller Lauridsen overtog Gaarden efter Forældrene i 1914. Areal 185 Tdr. Land, hvoraf 45 Tdr. Land var opdyrket, Resten var Hede, der er nu opdyrket yderligere 65 Tdr. Land og frasolgt 20 Tdr. Land Hede og Mark. Gaarden har været i Slægtens Eje i flere Generationer. Bygningerne opført 1823, men senere ombygget. 50 Kreaturer, 4-5 Heste, Traktor Svin og Fjerkræ.



JOHANNES LAURIDSEN, Gdr., Sønderby, Grindsted,

født 29. 8. 1900 i Vorbasse. Forældre: Niels Lauridsen, Husmand, Hustru Kirstine. Bedsteforældre: FF Laur. Hansen, Gdr., Ll. Almstok. FM Nielsine. MF Jens Jensen, Gdr., Vorbasse. MM Ane. Johs. Lauridsen er gift med Mette Kirstine Jensen, f. 2. 6. 1903 i Hinnum. Forældre: Nis Jensen, Husmand, Hinnum. Hustru Vilhelmine Marie. Bedsteforældre: FF Jens Nissen, Gdr., Hejnsvig. MF Jens Jokumsen, Rask Mølle. MM Mette Kirstine. I Ægteskabet er der 6 Børn: Erna 12. 6. 1927, Niels 6. 2. 1929, Lilly 29. 10. 1931, Hans 28. 3. 1934, Gunnar 4. 12. 1937, Henning 9. 3. 1943. Johs. Lauridsen købte Gaarden af Niels Lauridsen i 1924 Areal 20 Tdr. Land, hvoraf 11 Tdr. Land var Hede, som nu er opdyrket, senere tilkøbt 35 Tdr. Land, hvoraf 32 Tdr. Land var Hede, som der er opdyrket 25 Tdr. Land af. 20 Kreaturer, 3 Heste, Svin og Fjerkræ.

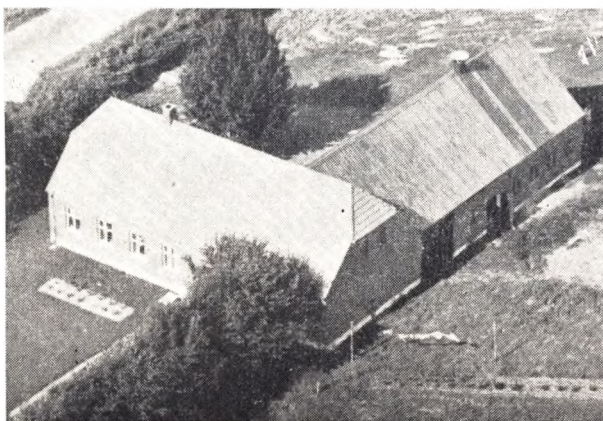

LAURIDS LAURIDSEN, Gdr., „Olgasminde“, Sønderby, Grindsted,

født 27. 2. 1923 i Horsbøl. Forældre: Peder Chr. Lauridsen. Hustru Anna. Bedsteforældre: FF Laust Lauridsen, Gdr., Horsbøl. FM Karen. MF Søren Karsten Hanssen, Gdr., Kroager. MM Maren. Laur. Lauridsen er gift med Kaja Ellehage, f. 8. 10. 1923 i Grindsted. Forældre: Niels Chr. Ellehage. Hustru Oline Hansine. Bedsteforældre: FF Jens P. Nielsen, Lausk, Fredericia. FM Marie. I Ægteskabet er der 2 Børn: Ole 2. 2. 1948, Arne 19. 6. 1950. Laurids Lauridsen købte Gaarden af Chr. P. Christensen i 1946. Areal 28 Tdr. Land, og den blev udstykket i 1934 fra Marcussens Gaard. 14 Kreaturer, 2 Heste, Svin og Fjerkræ.

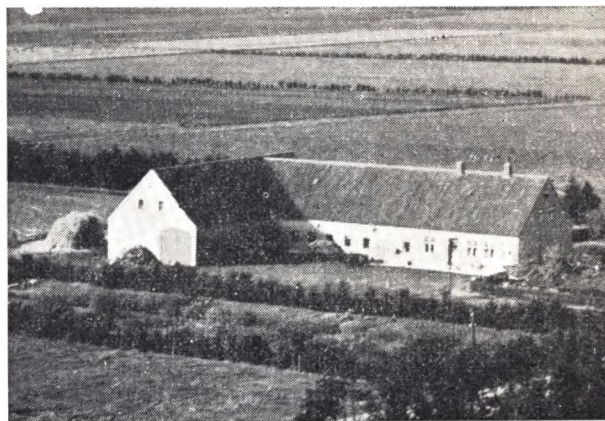

NIELS KLOSTER LAURIDSEN, Gdr., „Granly“, Kærbøl, Grindsted,

født 14. 7. 1921 i Horsbøl. Forældre: Jens Chr. Lauridsen, Gdr., Horsbøl. Hustru Birthe Marie. Bedsteforældre: FF Niels Kloster Lauridsen, Gdr. FM Dorthea. MF Chr. Jørgensen, Gdr., Eg. MM Maren. Niels K. Lauridsen er gift med Johanne Nielsen, f. 25. 12. 1923 i Modvig. Forældre: Mads Jørgen Nielsen, Gdr., Hustru Ane Marie. Bedsteforældre: FF Niels Nielsen (Modvig), Gdr., Modvig. FM Ane Johanne. MF Niels Knudsen, Gdr., Nøllund. MM Else. I Ægteskabet er der 2 Børn: Birgit 15. 6. 1949, Anna Marie 12. 8. 1950. Niels Kloster Lauridsen købte Gaarden i 1948. Areal 40 Tdr. Land, deraf 4 Tdr. Land Hede, som er opdyrket af Chr. Moesgaard. Bygningerne opført ca. 1930, men restaureret. 20 Kreaturer, 2 Heste, Svin og Fjerkræ.

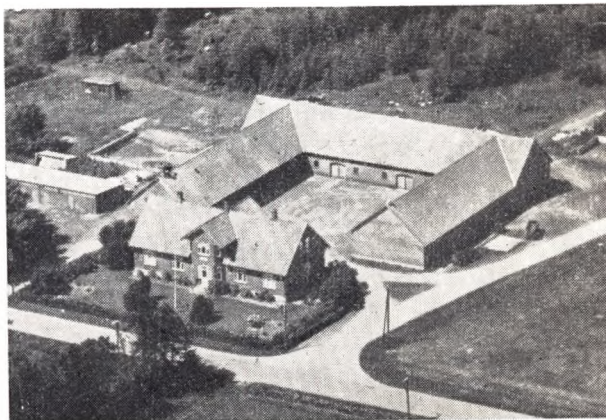

SØREN JØRGEN E. LAURIDSEN, Gdr., „Arnegaard“, Grindsted,

født 24. 11. 1890 i Jerrig. Forældre: Anders Skærhoved

Lauridsen, Gdr., Hustru Mette. Bedsteforældre: FF Laust Andersen, Gdr., Horsbøl. FM Lene. MF Søren Jørgensen, Gdr., Eg. MM Karen. S. J. Lauridsen er gift med Anna Kirstine Vyff, f. 23. 7. 1893 i Vonsild. Forældre: Hans Pedersen Vyff, Gdr., Gejlhøvegaard, Hustru Emma. Bedsteforældre: FF Peder Hansen Vyff, Gdr. FM Anna Kirstine. MF Hans Søe, Gæstgiver, Tørring. MM Sara. I Ægteskabet er der 8 Børn: Metha 10. 2. 1922, Hans 25. 7. 1923, Emma 25. 2. 1925, Agnes 10. 9. 1926, Kirstine 13. 1. 1928, Aksel 20. 11. 1929, Esther 17. 12. 1932, Gudrun 26. 4. 1934. Søren Lauridsen overtog Gaarden efter Forældrene i 1920, Areal 85 ha. Gaarden blev oprettet af Anders Lauridsen i 1915 paa en Parcel fra Fødegaarden, hvoraf det meste var Hede, som nu er opdyrket. Bygningerne de samme, men udvidet, og i 1929 er bygget Heste- og Svinestald og 1936 Faarestald. 55 Kreaturer, 6 Heste, Traktor, Svin og Fjerkræ. Der drives Faareavl paa Gaarden ca. 100 Faar.



JOHANNES EVALD LAURSEN, Gdr., Hinum, Løvlund,

født 18. 7. 1911 i Brande. Forældre: Laust P. Laursen, Husmand, Hustru Mette Johanne. Bedsteforældre: MF Lars Chr. Husum, Gdr., Brande. MM Karen. Johs. Laursen er gift med Agnes Brendgaard, født 12. 8. 1916 i Ølgod. Forældre: Poul Brendgaard, Gdr., Sdr. Ommø Hustru Kirstine. Bedsteforældre: FF Ole Jensen, Gdr. FM Maren. MF Søren Nissen Pedersen, Gdr., Ølgod. MM Kirsten. I Ægteskabet er der 5 Børn: Laust Peter 30. 9. 1940, Johanne 1. 5. 1942, Kirsten 17. 10. 1944, Poul 28. 9. 1946, Gerda 24. 5. 1948. Johs. Laursen købte Gaarden af J. Chr. Jensen i 1939. Areal 40 Tdr. Land, den er oprettet omkring 1928 og udstykket fra Hinnumgaard. 12 Kreaturer, 3 Heste, Svin og Fjerkræ.



ARNE MADSEN, Forpagter, Nygaard, Dybvadsrække, Grindsted,

født 3. 12. 1923 sammesteds. Forældre: Mads Marinus Madsen, Gdr., Hustru Anine. Bedsteforældre: FF Chr. Madsen, Husmand, Grindsted. FM Mette Marie. MF Karl Halvorsen. Landmand Thyregod. MM Ane Marie. A. Madsen er gift med Marie Madsen, født 6. 2. 1933 i Sdr. Omme. Forældre: Magnus Madsen, Landmand, Sdr. Omme, Hustru Inger Marie. Bedsteforældre: FF Chr. Madsen, Gdr., Vadbøl. FM Marie. MF Mads Nielsen, Landmand Aadum. MM Abelone. I Ægteskabet er der 1 Barn: Marinus 27. 9. 1951. Arne Madsen overtog Gaarden i Forpagtning efter Forældrene i 1951. Areal 82 Tdr. Land. Gaarden har været i Slægtens Eje siden 1882, da var det meste Hede, som er opdyrket. I 1950 blev der frasolgt 40 Tdr. Land. 32 Kreaturer, 2 Heste, Traktor, Svin og Fjerkræ.

HALVOR KRISTIAN MADSEN, Gdr., Grønvang, Dybvadsrække, Grindsted,

født 26. 4. 1925. Forældre: Mads Marinus Madsen, Gdr., Dybvadsrække, Hustru Anine. Bedsteforældre: FF Chr. Madsen, Husmand Grindsted. FM Mette Marie. MF Karl Halvorsen, Landmand, Thyregod. MM Ane Marie. H. K. Madsen er gift med Edith Dagmar Terp, født 15. 4. 1929 i Vorbasse. Forældre: Jens Hansen Terp, Gdr. Hustru Helene. Bedsteforældre: FF Niels Jensen Terp. FM Kristine. MF Theodor Frandsen, Husmand, Grindsted. MM Laurine. I Ægteskabet er der 1 Barn: Flemming 22. 6. 1951. H. K. Madsen købte 40 Tdr. Land hvoraf 26 Tdr. var Hede, i 1950 og opførte Bygninger. 16 Kreaturer, 1 Hest, Traktor, Svin og Fjerkræ.



KRISTIAN KJÆR MADSEN, Gdr., Bakkegaard, Morsbøl, Grindsted,

født 7. 1. 1894 i Ansager. Forældre: Jens Holt Madsen, Gdr., Ansager, Hustru Kirstine Marie. Bedsteforældre: FF Mads Kristensen, Smed og Gdr., Ansager. FM Kirstine. MF Thomas Rask, Gdr. MM Ane. K. Kjær Madsen er gift med Petrea Methea Madsen, født 9. 3. 1890 i Ansager. Forældre: Peder Madsen, Gdr., Ansager, Hustru Mette. Bedsteforældre: FF Mads Hansen, Gdr., Starup. MF Thomas Rask, Gdr., Ansager. MM Ane. I Ægteskabet er der 3 Børn: Sigurd 17. 5. 1922, Gerda 28. 2. 1924, Erna 14. 10. 1930. Kristian Kjær Madsen overtog efter Forældrene en Ejendom i 1920, som blev byttet med Bakkegaard i 1923, hvor Arealet er 40 Tdr. Land, 10 Tdr. Land Mose og 5 Tdr. Hede, som nu er opdyrket. Der var ingen Besætning ved Overtagelsen, nu er den 18 Kreaturer, 2 Heste, Svin og Fjerkræ.

LEIF SVEJSTRUP MADSEN, Gdr., Tallebjerg, Dal, Grindsted,

født 6. 6. 1924 i Sdr. Omme. Forældre: Hans Svejstrup Madsen,

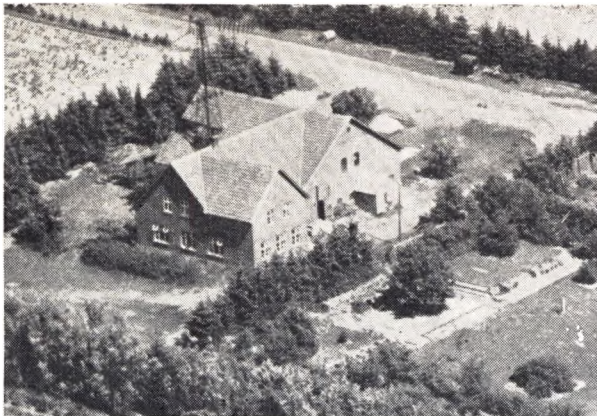

sen, Husmand, Hustru Laura. Bedsteforældre: FF Mads Madsen, Gdr., Dal. FM Katrine. MF Jens Lyng Larsen, Husmand, Frederiksværk. Leif Svejstrup Madsen er gift med Nilly Hjort Jensen, født 25. 4. 1929 i Filskov. Forældre: Manius Hjort Jensen, Husmand, Hustru Anna Sofie. Bedsteforældre: FF Jens Peter Hjort Jensen, Skomager, Grindsted. FM Hylleborg. MF Peder Borch Christiansen. MM Maren. I Ægteskabet er der 1 Barn: Lis 31. 1. 1951. L. Svejstrup Madsen købte Gaarden i 1949 af sine Brødre. Areal 54 Tdr. Land, hvoraf 6 Tdr. Land var Hede som nu er opdyrket. Gaarden er oprettet af en Farbror i 1924 og udstykket fra Jens Jensens Gaard i Dal. 20 Kreaturer, 1 Hest, Traktor, Svin og Fjerkræ.

**EGON SVEJSTRUP MADSEN, Gdr., Dal, Grindsted,**

født 20. 4. 1922 i Sdr. Omme. Forældre: Hans Svejstrup Madsen, Husmand, Sdr. Omme, Hustru Laura. Bedsteforældre: FF Mads Madsen, Gdr., Dal. FM Katrine. MF Jens Lyng Larsen, Husmand, Frederiksværk. E. Svejstrup Madsen er gift med Metha Hjort Jensen, født 25. 6. 1924 i Filskov. Forældre: Manius Hjort Jensen, Husmand, Filskov, Hustru Anna Sofie. Bedsteforældre: FF Jens Peter Hjort Jensen, Skomager, Grindsted. FM Hylleborg. MF Peter Borch-Christiansen, Landmand, Filskov. MM Maren. E. Svejstrup Madsen købte Gaarden i 1945 sammen med sin Bror Carl Svejstrup Madsen. Areal 30 Tdr. Land, hvoraf 10 Tdr. Land var Hede som nu er opdyrket. Egon Svejstrup Madsen overtog selv Gaarden i 1949 og ombyggede i 1950. 12 Kreaturer, Svin. Brdr. Egon og Leif Svejstrup Madsen driver Maskinstation sammen, og der er Vognmandskørsel med Lastbil her fra Gaarden.

**THERKILD MADSEN, Gdr., Morsbøl, Grindsted,**

født 18. 9. 1905 i Sønderby. Forældre: Mads P. Madsen Gdr., Sønderby, Hustru Karen. Bedsteforældre: FF Niels Madsen, Husmand, Ansager. FM Marie. MF Therkild Madsen, Husmand, Sønderby. MM Karen. Therkild Madsen er gift med Louise Christensen født 30. 10. 1915 i Stenbjerg. Forældre: Johannes Christensen, Skovarbejder, Thy, Hustru Mariane. Bedsteforældre: FF Chr. Trap Christensen, Fisker, Stenbjerg. FM Beate. MF Niels Kristiansen. MM Sidsel. I Ægteskabet er der 5 Børn: Ruth 14. 2. 1942, Olga 19. 11. 1945, Kamma 21. 3. 1947, Jytte og Sonja 24. 4. 1951. Therkild Madsen købte 35 Tdr. Land i 1940, hvoraf 25 Tdr. Land var Hede, som nu er opdyrket. Areal er udstykket fra Morsbølgård. Bygningerne opført 1940. 14 Kreaturer, 2 Heste, Svin og Fjerkræ.

**JOHANNES MARCUSSEN, Gdr., Sønderby, Grindsted,**

født 26. 10. 1906 sammest. Forældre: Niels Chr. Marcussen, Gdr., Sønderby, Hustru Ane. Bedsteforældre: FF Marcus Marcussen, Snedker, Ansager. FM Maren. MF Jørgen Poulsen, Gdr., Sønderby. MM Ane Marie. Johs. Marcussen er gift med Anna Bernt, født 25. 7. 1907 i Klovborg. Plejeforældre: Jens Chr. Jensen, Ejstrupholm, Hustru Lorence. Bedsteforældre: FF



Anton Jensen, Gdr. MF Andvar Bernt, Landmand, Nr. Snede. MM Sofie. I Ægteskabet er der 1 Barn: Rita 22. 8. 1937. Johs. Marcussen overtog Gaarden efter Forældrene i 1942. Areal 200 Tdr. Land, hvoraf 125 Tdr. Land var Hede. Gaarden har været i Slægtens Eje i flere Generationer og har før været størrø, men der er udstykket flere Ejendomme herfra. 32 Kreaturer, 4 Heste, Svin og Fjerkræ.

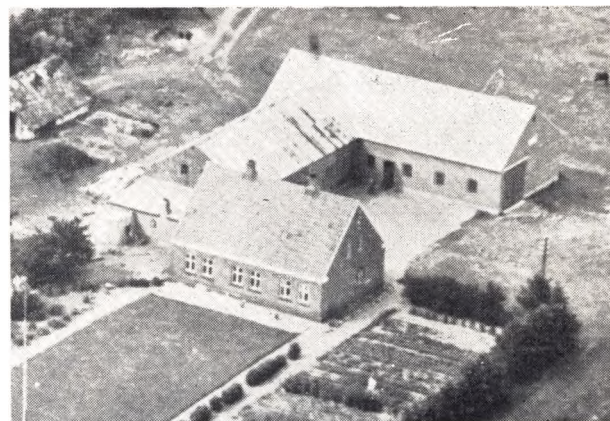

**HANS MIKKELSEN, Gdr., Højvang, Nollund, Grindsted,**

født 17. 8. 1908 i Nørup. Forældre: Mikkel Sørensen Mikkel, Husmand, Hustru Karen. Bedsteforældre: FF Chr. Mikkel, Træskomand, Nørup. FM Karen. MF Chr. Nielsen, Gdr., Gilbjerg. Hans Mikkel er gift med Erna Madsen, født 5. 8. 1910 i Starup. Forældre: Theodor Madsen, Skrædder. Starup, Hustru Kristine. Bedsteforældre: FF Laur. Madsen, Landmand, Starup. FM Jørgine. MF Gustav Johnsen, Skjern. I Ægteskabet er der 6 Børn: Viggo 24. 11. 1933, Edith 12. 1. 1936, Ruth 14. 11. 1940, Chr. 30. 5. 1944, Karen 5. 8. 1946 og Ejner 26. 1. 1950. Hans Mikkel købte Gaarden i 1944 af Micael Martyak. Areal 42 Tdr. Land, hvoraf 5 Tdr. Land var Hede. Stald opført i 1920, Lade i 1949. Stuehuset moderniseret. 20 Kreaturer, 2 Heste, Svin og Fjerkræ.

**JENS MOESGAARD, Gdr., Modvig, Grindsted,**

født 22. 7. 1898 i Nollund. Forældre: Jens Moesgaard, Gdr., Nollund, Hustru Ane. Bedsteforældre: FF Jens Moesgaard, Gdr. MF Chr. Lauridsen, Gdr., Nollund. MM Ane Marie. Jens Moesgaard er gift med Anna Marcussen, født 6. 2. 1903 i Sønderby. Forældre: Niels Chr. Marcussen, Gdr., Hustru Ane. Bedsteforældre: FF Marcus Marcussen, Landmand, Urup. FM Maren. MF Niels P. Hansen, Gdr. MM Ane Marie. I Ægteskabet er der 11 Børn: Gerda 5. 7. 1923, Niels 18. 4. 1925,

Sigrød 9. 7. 1926, Irene 24. 5. 1928, Annelise 30. 5. 1930, Egon 18. 6. 1932, Esther 20. 1. 1934, Ruth 18. 6. 1935, Rita 12. 7. 1937, Kurt 17. 5. 1941, Leif 15. 12. 1942. Jens Moesgaard købte i 1939 en Parcel fra E. Christensens Gaard. Areal 30 Tdr. Land, hvoraf 20 Tdr. Land var Hede, som nu er opdyrket. Bygningerne blev opført samme Aar. J. Moesgaard har for haft en Ejendom paa 10 Tdr. Land i 1923 og derefter Hus i Nollund, indtil han begyndte i 1939. 12 Kreaturer, 2 Heste, Svin og Fjerkræ.

**JOHANNES MARIUS MORTENSEN, Gdr., Hinnum, Lørlund,**

født 2. 1. 1904 sammest. Forældre: Peder Chr. Mortensen, Gdr., Hinnum, Hustru Ellen Marie. Bedsteforældre: MF Klaus Pedersen, Husmand, Gl. Blaahøj. MM Maren. Johs. M. Mortensen overtog Gaarden i 1931 sammen med sin Bror, Chr. Mortensen. Areal 48 Tdr. Land. I 1937 overtog Johs. Mortensen den alene. Den er oprettet i 1896, og da var det meste Hede, som Faderen har opdyrket en Del af, senere er Resten ogsaa opdyrket. Bygningerne fra før 1931, men tilbygget. 28 Kreaturer, 3 Heste, Svin og Fjerkræ.

**PETER KRISTIAN MORTENSEN, Gdr., Grindsted,**

født 7. 8. 1902 i Velling. Forældre: Oskar P. Mortensen, Gdr., Velling, Hustru Kirsten Marie. Bedsteforældre: FF Knud P. Mortensen, Gdr., Hover. FM Karen. MF Peter L. Kristensen, Gdr., Skjern. MM Birthe Kirstine. Peter K. Mortensen er gift med Johanne Kristensen, født 6. 3. 1895 i Grindsted. Forældre: Anton Gade Kristensen, Gdr., Hustru Karen. Bedsteforældre: FF Chr. Gade Nielsen, Gdr., Hejnsvig. FM Johanne. MF Chr. Søndergaard, Gdr., Billund. MM Maren. I Ægteskabet er der 3 Børn: Henning 31. 12. 1928, Bent 16. 10. 1932 og Karen Marie 17. 9. 1935. Peter K. Mortensen fik fra Hustruens Fødegaard i 1927 et Areal paa 57 Tdr. Land, hvoraf 47 Tdr. Land var Hede, som blev opdyrket. Der er senere tilkøbt, ogsaa fra Fødegaarden, 16 Tdr. Land. Bygningerne opført 1927, men senere udvidet. 20 Kreaturer, Traktor, Svin og Fjerkræ.

**POUL MØLLER, Husmand, Urup, Eg.**

født 17. 5. 1912 i Svinninge, Fyn. Forældre: Hans Chr. Møllen Murer, Fyn, Hustru Maren. Bedsteforældre: FF Møller, Væver. FM Maren. MF Hansen, Gdr., Galbjerg. MM Karen. Poul Møller er gift med Gerda Kirstine Larsen, født 24. 12. 1913 i Thusborggaard. Forældre: Peder Chr. Larsen, Gdr., Hustru Inger Marie. Bedsteforældre: FF Jens Larsen, Gdr., Vadbøl. FM Marie. MF Mads Krog Jensen, Gdr., Ølgod. MM Gertrud. I Ægteskabet er der 4 Børn: Peter 17. 9. 1934, Lillian Marith 12. 7. 1938, Erling Birger 9. 3. 1945 og Mogens Kristian 21. 12. 1948. Poul Møller købte Gaarden i 1935 af Svigerforældrene. Areal 24 Tdr. Land. Den er udstykket fra Urupgaard i sin Tid paa 200 Tdr. Land, men senere udstykket herfra igen. 14 Kreaturer, 2 Heste, Svin og Fjerkræ.

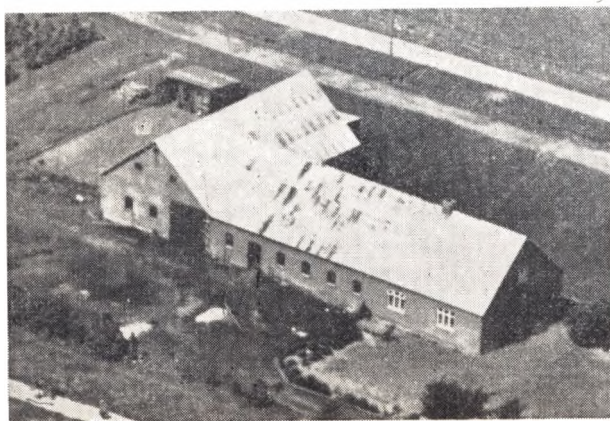

**AAGE JOHANNES NIELSEN, Gdr., Søaug, Grindsted Mk., Grindsted,**

født 2. 6. 1909 i Grene. Bedsteforældre: MF Hans Chr. Nielsen, Gdr., Grene. Aa. Johs. Nielsen er gift med Karen Marie Pedersen, født 20. 6. 1911 i Hinnum. Forældre: Peder Hede-gaard Pedersen, Gdr., Hinnum, Hustru Jorgine Kristine. Bedsteforældre: FF Peder Pedersen Husmand, Filskov. FM Karen Marie. MF Jørgen Chr. Eggsgaard, Gdr., Filskov. MM Kirsten Marie. I Ægteskabet er der 4 Børn: Herdis Marie 8. 12. 1937, Erling Emil 9. 1. 1943, Villy Elmer 8. 11. 1946 og Bent Hede-gaard 15. 11. 1949. Aage Nielsen købte i 1934 en Parcel fra Petersminde. Areal 30 Tdr. Land, hvoraf 7 Tdr. Land var Hede, som nu er opdyrket. Bygningerne oprettet samme Aar. 13 Kreaturer, 2 Heste, Svin og Fjerkræ.

**BØRGE NIELSEN, Husmand, „Kronborg“, Hinnum, Lørlund.**

født 31. 12. 1915 i Dal. Forældre: Jørgen Chr. Nielsen, Husmand Hinnum, Hustru Marie. Bedsteforældre: FF Ole Nielsen, Vordingborg. FM Ane. MF Jacob Madsen, Gdr., Laven. MM Johanne. Børge Nielsen overtog Gaarden efter Forældrene i 1940. Areal 15 Tdr. Land. Den har været større, men i 1928 blev der frasolgt 30 Tdr. Land til Jeppe Skovgaard, dels til Ejendom og Kødbenmelsfabrik. Bygningerne ældre, men ombygget. 8 Kreaturer, 2 Heste, Svin og Fjerkræ.

**CHR. NØRGAARD NIELSEN, Gdr., „Bjørsløvgård“, Grindsted.**

født 5. 3. 1889 i Urup. Forældre: Chr. Nielsen (Bjørsløv), Gdr., Urup, Hustru Kirsten Marie. Bedsteforældre: FF Niels Chr. Nielsen, Gdr., Sdr. Omme. FM Ane. MF Chr. Nørgaard Christensen, Gdr., Urup. MM Gertrud. Chr. Nørgaard Nielsen er gift med Kirstine Vedstesen, født 9. 9. 1890 i Morsbøl. Forældre: Iver Vedstesen, Gdr., Morsbøl, Hustru Gertrud. Bedsteforældre: FF Vedsted Sørensen, Gdr., FM Mette Marie. MF Niels Madsen, Gdr., Kjærbæk. MM Kirstine. I Ægteskabet er der 9 Børn: Emil 21. 5. 1912, Sigfred 23. 6. 1913, Erna 16. 3. 1915, Erika 26. 6. 1916, Henry 19. 1. 1918, Irene 5. 7. 1920, Gerald 31. 1. 1925, Elaf 20. 4. 1928, Gudrun 4. 9. 1930. Chr. Nørgaard Nielsen købte i 1909 af Søren Madsen et Areal paa 76 Tdr. Land, hvoraf 56 Tdr. Land var Hede som Nielsen har opdyrket. Bygningerne ombygget. Laden opført 1916, Stuehus i 1930. 32 Kreaturer, 2 Heste, Traktor, Svin og Fjerkræ. Fra 1. 1. 1951 har Datteren Gudrun og Svigersønnen Anders Horsbøl Lauridsen overtaget Gaarden.

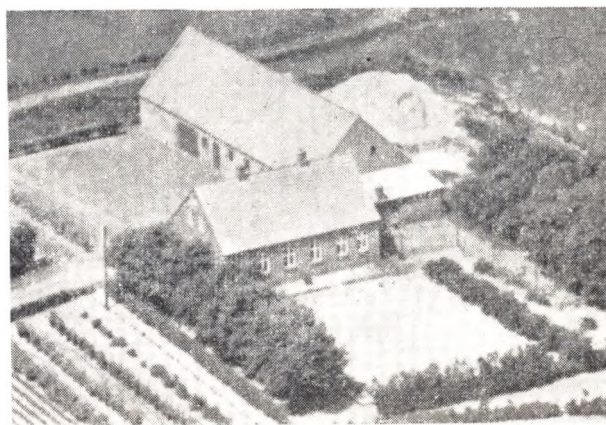

**GERHARDT NIELSEN, Gdr., „Norrerang“, Nollund, Grindsted.**

født 28. 3. 1915 i Ansager. Forældre: Carl Nielsen, Gdr., Ansager, Hustru Marie. Bedsteforældre: FF Iver Nielsen, Gdr., Ansager. MF Iver Vistisen, Gdr., Grindsted. MM Gertrud. G. Nielsen er gift med Jensine Jessen, født 19. 7. 1919 i Hodde.

Forældre: Jes Jessen, Gdr., Hodde, Hustru Karen. Bedsteforældre: FF Chr. Jessen, Gdr., Hodde. FM Jensine. MF P. Chr. Pedersen, Gdr., Mors. MM Ane Marie. I Ægteskabet er der 2 Børn: Inger Marie 5. 9. 1945, Arne 30. 3. 1948. Gerhardt Nielsen købte Gaarden 1944 af Magnus Jensen. Areal 60 Tdr. Land, hvoraf 20 Tdr. Land var Hede. Arealet har for været større, da der er udstykket herfra. Stuehus opført 1927, Lade og Stald 1941. 2 Kreaturer, 2 Heste, Svin og Fjerkræ.

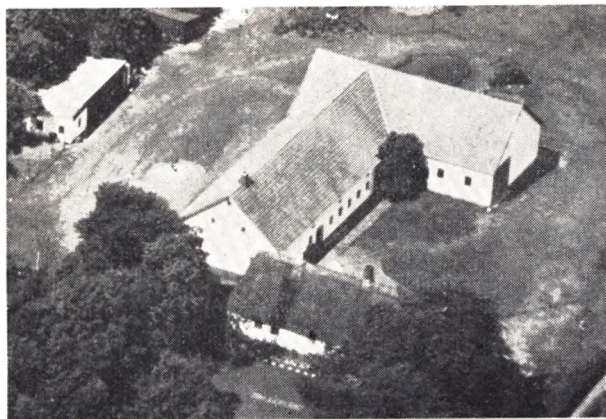

**HANS KROGH NIELSEN, Gdr., Sønderby, Grindsted,**

født 12. 8. 1891 samme Sted. Forældre: Niels Jacob Hansen, Gdr., Hustru Marie. Bedsteforældre: FF Hans Nielsen, Gdr., Sønderby. FM Karen. MF Hans Krogh Hansen, Gdr., Grene. MM Mette Marie. Hans K. Nielsen er gift med Dorthea Johanne Jensen, født 10. 3. 1892 i Vorbasse. Forældre: Marius P. Jensen, Gdr., Vorbasse, Hustru Ane Marie. Bedsteforældre: FF Peder Jensen, Lærer, Hejnsvig. FM Marie Sofie. MF Anders Nielsen, Gdr., Hejnsvig. MM Maren. I Ægteskabet er der 2 Børn: Niels 1. 3. 1923, Anna Marie 10. 12. 1926. Hans Krogh Nielsen overtog Gaarden i 1922 efter sin Mor, som har været Enke siden 1893. Niels J. Hansen kom ulykkeligt af Dage i Grindsted. Areal 150 Tdr. Land, hvoraf 50 Tdr. Land var opdyrket. Resten var Hede, der er frasolgt 40 Tdr. Land og en Del er opdyrket. Gaarden har været i Slægtens Eje i flere Generationer. 35 Kreaturer, 3 Heste, Svin og Fjerkræ.

**JENS HERLUF NIELSEN, Gdr., Urup, Grindsted.**

født 27. 6. 1913 samme Sted. Forældre: Johs Nielsen, Gdr., Grindsted, Hustru Methæa. Bedsteforældre: FF Niels Chr. Nielsen, Skrædder, Lønborg. MF Anna Johanne. MF Jens Kristensen, Gdr., Grindsted. MM Helene. Jens H. Nielsen er gift med Marie Pedersen, født 18. 6. 1920 i Tistrup. Forældre: Karl Pedersen, Tømrer, Krushjerg, Hustru Margrethe. Bedsteforældre: FF Jens Pedersen, Landm., Tistrup. FM Marie. MF Villy Knudsen, Landm., Jebjerg. MM Katrine. I Ægteskabet er der 4 Børn: Grethe 31. 12. 1943, Linda 25. 2. 1945, Johannes 22. 2. 1947, Kanna 8. 4. 1950. Jens H. Nielsen overtog Gaarden efter Forældrene i 1940. Areal 50 Tdr. Land, den blev oprettet i 1911 af Johs. Nielsen, da var der kun 4 Tdr. Land opdyrket, nu er Resten opdyrket. Bygningerne opført fra 1911 til 1940. 24 Kreaturer, 2 Heste, Svin og Fjerkræ.

**JENS LAURIDS NIELSEN, Gdr., Sønderby, Grindsted.**

født 19. 6. 1905 samme Sted. Forældre: Jacob Borch Nielsen, Gdr., Sønderby, Hustru Else Marie. Bedsteforældre: FF Niels Thuesen, Gdr., Sønderby. FM Mette. MF Laust Pedersen (Klemborg), Gdr., Ringgive. Jens L. Nielsen overtog Gaarden efter Forældrene i 1932. Areal 26 Tdr. Land. Gaarden er købt af J. L. Nielsens Bedstefar og har været i Slægtens Eje siden. 10 Kreaturer, 1 Hest, Svin og Fjerkræ.

**KARL NIELSEN, Gdr., Morsbøl, Grindsted,**

født 23. 5. 1883 samme Sted. Forældre: Jacob Nielsen, Hustru Katrine Sofie. Bedsteforældre: FF Niels Rasmussen, Snekker, Horsens. MF MF Peder Lundsgaard, Murer, Fovsing. Karl Nielsen var gift med Johanne Sørensen, født 18. 8. 1885 i Lindknud, død 1949. Forældre: Ulrik Saxild Sørensen, Husm., Lindknud, Hustru Marie. I Ægteskabet er der 5 Børn: Katrine 23. 10. 1906, Olga 3. 10. 1909, Margrethe 1. 12. 1914, Anna 28. 6. 1922, Dagny 30. 11. 1924. Karl Nielsen købte Gaarden i 1914 af Chr. Kristiansen. Areal: 40 Tdr. Land. Gaarden har for været i Slægtens Eje, da K. Nielsens Far købte den i 1882. Bygningerne ombygget fra 1927 til 1925. 18 Kreaturer, 2 Heste, Svin og Fjerkræ.

**NIELS O. NIELSEN, Gdr., Dal, Grindsted.**

født 21. 11. 1892 i Nr. Nebel. Forældre: Chr. Nielsen, Nr. Nebel, Hustru Ane. Bedsteforældre: FF Niels Kristensen, Husmand, Tistrup. FM Marie. MF Julius Mechlenborg. Hjemmedoktor, Lydum. FM Mathilde. Niels O. Nielsen er gift med Esther Iversen, født 1. 12. 1906 i Dal. Forældre: Iver Nielsen, Gdr., Dal, Hustru Margrethe. Bedsteforældre: FF Niels Chr. Iversen, Gdr., Dal. FM Jacobine Nielsine Kristine. MF Eskild Madsen, Gdr., Løvlund. MM Johanne. I Ægteskabet er der 2 Børn: Svend 3. 11. 1942, Kristian 11. 2. 1946. Niels O. Nielsen købte Gaarden i 1923 af Thv. Christensen, Areal 35 Tdr. Land, hvoraf 15 Tdr. Land var Hede, som der er noget opdyrket af. Bygningerne opført efter Brand i 1924. 14 Kreaturer, 2 Heste, Svin og Fjerkræ.

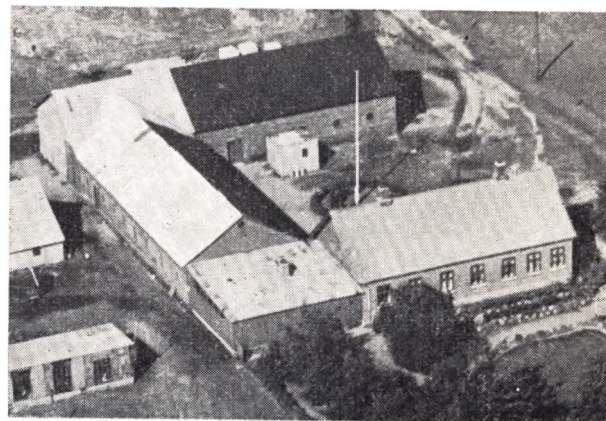

**MADS JØRGEN NIELSEN, Gdr., St. Modvig, Grindsted.**

født 7. 9. 1891 samme Sted. Forældre: Niels Nielsen, Gdr., Modvig, Hustru Ane Johanne. Bedsteforældre: FF Niels Nielsen, Gdr., Morsbøl. FM Ingeborg Margrethe. MF Rasmus Lauridsen, Gdr., Nøllund. MM Ellen Marie. M. J. Nielsen er gift med Anna Marie Knudsen, født 22. 6. 1891 i Nøllund. Forældre: Niels Knudsen, Hustru Else. Bedsteforældre: FF Morten Knudsen, Gdr., Grindsted. FM Johanne Kirstine. MF Jacobsen, Skolelærer, Loft. I Ægteskabet er der 6 Børn: Johanne 25. 12. 1923, Børge 1. 10. 1925, Marie 17. 9. 1927, Sven Aage 15. 8. 1929, Oluf 24. 12. 1931, Else 15. 12. 1934. M. J. Nielsen overtog Gaarden efter Forældrene i 1920. Areal 70 Tdr. Land, hvoraf 5 Tdr. Land var Hede, som nu er opdyrket. Nielsen købte omkring 1873 og da var Arealet større, men der er frasolgt noget. Bygningerne opført efter Brand i 1906. 35 Kreaturer, 1 Hest, Traktor, Svin og Fjerkræ. Der hører 1 Hus med 11 ha Skov til Gaarden.

**NIELS BRØDSGAARD NISSEN, Gdr., Grindsted Mk., Grindsted,**

født 5. 5. 1905 i Ødis. Forældre: Thomas Konrad Nissen, Husmand, Ødis, Hustru Ane Kristiane. Bedsteforældre: FF

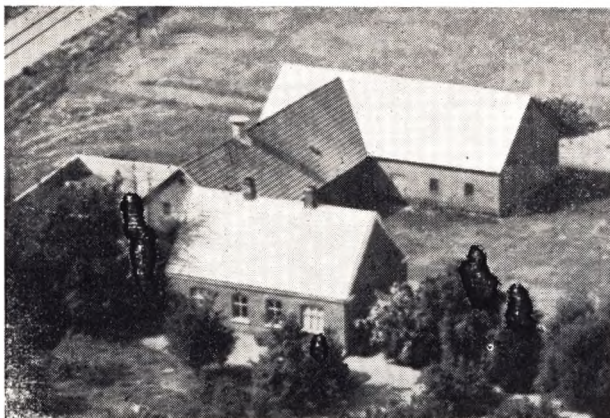

Nissen, Gdr., Harte. FM Marie. MF Niels Brødsgaard, Gdr. MM Johanne. Nissen er gift med Helga Vedstesen, f. 12. 12. 1924 i Ansager. Forældre: Jens Chr. Vedstesen, Husmand, Ansager, Hustru Mathilde Augusta. Bedsteforældre: FF Niels Vedstesen, Landmand, Grindsted. FM Maren. MF Iver Vedstesen, Gdr., Morsbøl. I Ægteskabet er der 2 Børn: Vera 1. 12. 1946 og Egon 18. 12. 1950. Niels B. Nissen købte Gaarden af Karl Rasmussen i 1943. Areal: 45 Tdr. Land, siden tilkøbt 27 Tdr. Land. Bygninger opført ca. 1920. 26 Kreaturer, 2 Heste, Svin og Fjerkræ.

**RICHARD NIELSEN, Gdr., Urup, Eg,**

født 30. 8. 1919 i Rind. Forældre: Martin Nielsen, Gdr., Rind, Hustru Marie. Richard Nielsen er gift med Erna Lund, født 12. 10. 1924 i Alslev Kro. Forældre: Niels Lund, Gdr., Alslev Kro, Hustru Elise. Bedsteforældre: FF Laurits Lund, Gdr., Alslev Kro. FM Sinnet Marie. MF Peter Hansen, Gdr. Løgumkloster. MM Louise. I Ægteskabet er der 2 Børn: Gerda 8. 8. 1949, Bente 17. 1. 1951. R. Nielsen købte Gaarden i 1948 af Hans Fr. Jensen, Areal 12 Tdr. Land. Bygningerne opført i 1922. 12 Kreaturer, 2 Heste, Svin og Fjerkræ.

**SVEND AAGE NIELSEN, Gdr., Nr. Urup, Grindsted,**

født 17. 6. 1921 samme Sted. Forældre: Niels Chr. Nielsen, Gdr., Nr. Urup, Hustru, Kristine. Bedsteforældre: FF Niels Nielsen (Parcel), Gdr., Nr. Urup. FM Lise. MF Peder Degn Hansen, Gdr., Nollund. MM Margrethe. Sv. Aa. Nielsen er gift med Anne Elisabeth Lauritsen, født 11. 6. 1924 i Nr. Omme. Forældre: Hans Olivarius Lauritsen, Gdr., Nr. Omme, Hustru Maren. Bedsteforældre: FF Mourits Lauritsen, Landm., Timning. FM Mette Kirstine. MF Peder Chr. Jensen, Landm., Herborg. MM Ane Marie. I Ægteskabet er der 3 Børn: Karen Marie 17. 12. 1946, Chr. Olivarius 1. 10. 1948, Johannes 23. 1. 1950. Svend Aage Nielsen overtog Gaarden efter Forældrene i 1946. Areal 67 Tdr. Land, deraf 9 Tdr. Land Plantage. Nielsens Bedstefar købte den i 1900, da det meste var Hede, som i Aarenes Løb er opdyrket. Bygningerne er ældre, men restaureret og ombygget. Stald og Lade opført i 1923. 18 Kreaturer. 3 Heste, Svin og Fjerkræ.

**VILLY NIELSEN, Gdr., Plantagegaarden, Grindsted Mørk,**

er født samme Sted 2. 7. 1912. Forældre: Gdr. Morten Nielsen, Plantagegaarden, Hustru Marie. Bedsteforældre: FM Eliene. MF Niels Nedengaard Nielsen, Grindsted. I V. Nielsens Ægteskab er 5 Børn: Marie 22. 1. 1936, Morten 17. 3. 1937, Sv. Erik 24. 4. 1940, Benny 7. 11. 1942, Kent 24. 8. 1947. V. Nielsen er gift med Metha Jensen, født i Grindsted 28. 8. 1914. Forældre: Chr. Jensen, Gdr., Grindsted, Hustru Gertrud. Bedsteforældre: MF Chr. Bjørnslev Nielsen, Gdr., Urup. MM Mette. Villy Nielsen overtog Gaarden i 1940 efter Forældrene, som havde haft den siden 1908. Areal nu 62 Tdr. Land, hvoraf 12 Tdr. er Skov. Bygningerne ældre, men restaurerede og ombyggede. Normal Besætning 20 Kreaturer, 2 Heste, Svin og Fjerkræ.

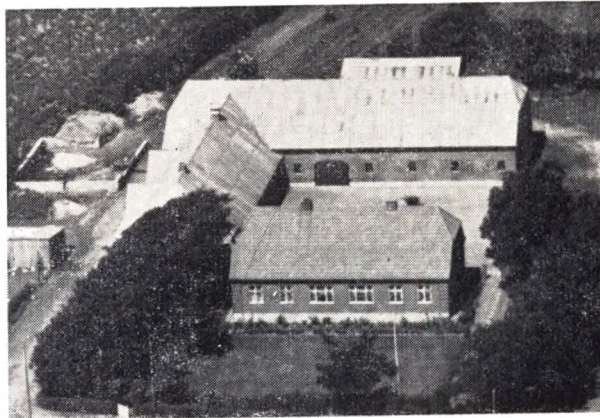

**MARTIN NISSEN, Gdr., V. Porskjær, Morsbøl,**

er født i Ansager 14. 5. 1888. Forældre: Hans Jørgen Nissen, Gdr., Ansager, Hustru Karen Laugesen. Bedsteforældre: FF Martin Osvald Nissen, Gdr., Jægerslund, Bevtoft. FM Maren. MF Laust Lauridsen, Husmand, Kvie Hedq Ansager. MM Maren. Martin Nissen er gift med Bertha Katrine Sørensen, født i Kvie Søgaard 13. 12. 1888. Forældre: Hans P. Sørensen, Gdr., Kvie Søgaard, Hustru Ane Margrethe Jensen. Bedsteforældre: FF Søren Hansen, Gdr., Kvie Søgaard. FM Nicoline Dorteia. MF Jens Chr. Jensen, Landm., Gunderup, Aarre. MM Kristine. I Martin Nissens Ægteskab er der 4 Børn: Karen 30. 7. 1919, Anna Margrethe 28. 9. 1923, Peder og Krista Jørgine 24. 9. 1931. Martin Nissen købte Gaarden i 1918 af Søren Hermansen med Areal 80 Tdr. Land, hvoraf 50 Tdr. Land var Hede. Heraf er nu 35 Tdr. opdyrket og Resten tildels beplantet. Laden fra 1911 moderniseret 1927, Stald opført 1927, Stuehus 1941. Normal Besætning: 35—40 Kreaturer, 3 Heste, Svin og Fjerkræ.

**NIS NISSEN, Gdr., Sønderby, Grindsted,**

er født samme Sted 8. 4. 1905. Forældre: Chr. Nørgaard Nissen, Gdr., Hustru Lene Kristiansen. Bedsteforældre: FF Nis Madsen, Gdr., Nollund. FM Johanne. MF Søren P. Kristiansen, Gdr. MM Mette. Nis Nissen er gift med Magna Strange, født i Horbelev, Falster 11. 4. 1909. Forældre: Rs. Strange, Murer, Hustru Laurine. I Nis Nissens Ægteskab er der 4 Børn: Emmy 29. 7. 1932, Evald 16. 5. 1935, Poul 22. 2. 1939, Anna 1. 7. 1946. Nis Nissen købte i 1932 en Parcel fra sin Fødegård „Grønvang“ paa 36 Tdr. Land, hvoraf 15 Tdr. var Hede, som nu er opdyrket. Bygningerne opførtes samme Aar. Normal Besætning: 36 Kreaturer, 2 Heste plus Traktor, Svin og Fjerkræ.

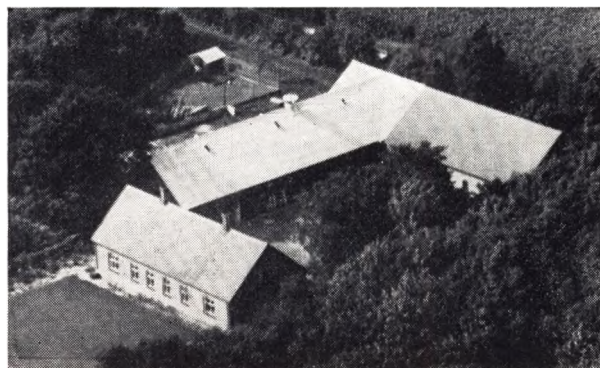

**SØREN P. NISSEN, Gdr., Grønvang, Sønderby,**

er født sammesteds 18. 3. 1910, død 3. 6. 1948, Forældre:

Chr. Nørgaard Nissen, Gdr., Grønvang, Hustru Lene. Bedsteforældre: FF Nis Madsen Gdr., Nollund. FM Johanne Jørgensen. MF Søren P. Kristiansen, Gdr., Horsbøl. MIM Mette Jensen. Søren P. Nissen var gift med Minna Pedersen, født i Sønderby 24. 7. 1911, Forældre: Laur. Pedersen, Gdr. Sønderby, Hustru Anna Mortensen. Bedsteforældre: FF Johan Kruse Pedersen, Gaardejen Grene. FM Kirstine. MF Martin Larsen, Fisker, Orehoved. I Søren P. Nissens Ægteskab er 5 Børn: Erik 22. 4. 1938, Esther 23. 4. 1949 Aase 6. 5. 1943, Kurt 27. 4. 1947, Ellen 30. 10. 1948. Søren P. Nissen overtog Gaarden efter Forældrene i 1937 med 41 Tdr. Land. Alle Bygninger er opført i Faderens Tid. Normal Besætning: 38 Kreaturer, 2 Heste plus Traktor, Svin og Fjerkræ.

**HANS P. NØRGAARD, Gaardejer, Urup Eg.**

er født sammest. 4. 4. 1897. Forældre: Jørgen Chr. Nørgaard, Gdr., Urup, Hustru Marie Magdalene. Bedsteforældre: FF Chr. Christensen Nørgaard, Gdr., Urup. FM Gertrud. MF Hans P. Hansen, Gdr., Urup. MM Johanne. Hans P. Nørgaard er gift med Alma Nielsen, født i Hoven 30. 4. 1909. Forældre: Johs. Nielsen, Gdr., Hoven, Hustru Metha. Bedsteforældre: FF Niels Chr. Nielsen, Skråder, Lønborg. FM Anna Johanne. MF Jens Christensen, Gdr., Urup. MIM Helene. I Hans P. Nørgaards Ægteskab er der 2 Børn: Jørgen Chr. 8. 2. 1936, Rosa Metha 2. 7. 1941. Hans P. Nørgaard overtog Gaarden efter Forældrene i 1926 med Areal 75 Tdr. Ld. Den blev i 1880 udstykket fra Urup Nygaard. Bygningerne er endnu de samme men restaureret og tilbygget. Normal Besætning: 35 Kreaturer, 3 Heste, Svin og Fjerkræ.

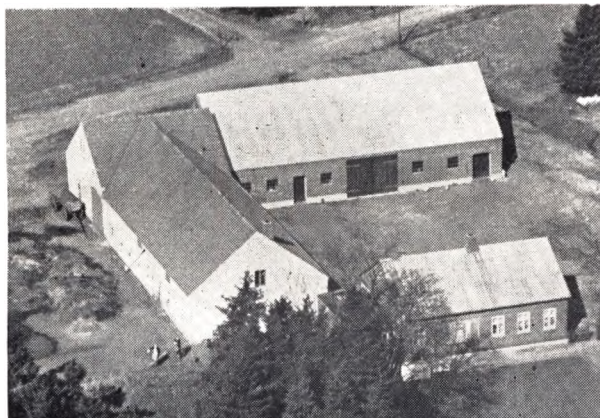

**HANS OLESEN, Gdr., Lykkeminde, Hinnum, Lørlund,**

født i Ringgive 29. 9. 1892. Forældre: Hans P. Olesen Gdr., Ringgive, Hustru Karen Kirstine. Bedsteforældre: FF Søren Ude Olesen, Gdr., Lindeballe. Hans Olesen er gift med Amalie Christensen, født i Lindeballe 12. 12. 1898. Forældre: Ole Christensen, Gdr., Lindeballe, Hustru Katrine. Bedsteforældre: FF Søren Christensen, Gdr. FM Ane. MF Jacob Eriksen, Gdr., Borris. MIM Manen. I Hans Olesens Ægteskab er 7 Børn: Erna 22. 3. 1918, Karen 22. 8. 1919, Sonja 17. 8. 1921, Børge 24. 7. 1923, Harry 23. 12. 1925, Edith 25. 8. 1928, Hilda 6. 4. 1934. Hans Olesen købte Gaarden i 1918 af Karl Jensen med 76 Tdr. Land, som næsten alt var i Ld., men som nu er opdykket. Bygningerne var ved Overtagelsen gamle og forfaldne. Olesen og Hustru havde kun smaa Midler at starte med, men ved Flid og Nøjsomhed gik det fremad. Alle Bygninger er nu moderniseret og ombygget. Normal Besætning: 30—35 Kreaturer, 4—5 Heste, Svin og Fjerkræ. 2 Sønner hjemme driver Vognmandsforretning.

**AAGE PEDERSEN, Gdr., Kærbøl, Eg,**

født i Tistrup 9. 10. 1926. Forældre: Carl Pedersen, Tømrer, Tistrup, Hustru Margrethe Knudsen. Bedsteforældre: FF

Jens Pedersen, Gdr., Hauge, Tistrup. FM Marie. MF Severin Knudsen, Gdr., Vejsmark, Salling. Aage Pedersen er gift med Vera Christensen Gejl, født i Kærbøl 18. 11. 1928. Forældre: Alfred Christensen Gejl, Gdr., Hustru Ane Johanne Kristine Nielsen. Bedsteforældre: FF Iver Anton Christensen, Gdr., S. Omme. FM Maren. MF Niels Horsbøl Nielsen, Gdr., Kærbølgaard. MIM Maren Eskildsen. I Aage Pedersens Ægteskab er 2 Børn: Svend Erik Alfred 16. 7. 1947, Tage 20. 3. 1950. Aage Pedersen overtog Hustruens Fødehjem i 1949 med 31 Tdr. Land. Den er udstykket fra Kærbølgaard i 1927 og oprettet af Pedersens Svigerfar. Normal Besætning: 16 Kreaturer, Traktor, Svin og Fjerkræ. Pedersens Svigerfar driver Lillebilforening fra en bygget Villa paa Ejendommen.

**ALFRED SØNDERGAARD PEDERSEN, Gaardejer.**

*Morsbøl, Grindsted,*

født i Øse 20. 7. 1922. Forældre: Niels Chr. Pedersen, Gdr., Øse, Hustru Sørine. Bedstefar: FF Thomas Pedersen, Gdr., Øse. A. S. Pedersen er gift med Jenny Hansen, født i Vejers 22. 10. 1924. Forældre: Hans Georg Hansen, Husmand, Vejers, Hustru Jensine Kristiane. Bedsteforældre: FF Jens Hansen, Husmand. FM Julie Marie. MF Ole Johnsen Olesen. MIM Hansine. I A. S. Pedersens Ægteskab er der 1 Barn: Ernst 20. 5. 1951. A. S. Pedersen købte Gaarden i 1946 af Hans Lund med 31 Tdr. Land. Den har tidligere været større, men der er udstykket en Del. Bygningerne ældre, men restaurerede. Normal Besætning: 12 Kreaturer, 2 Heste, Svin og Fjerkræ.

**ANDREAS MADSEN PEDERSEN, Gaardejer.**

*Nollund, Grindsted,*

født i Nr. Sejerslev 20. 12. 1909. Forældre: Lyder Pedersen, Arbm., Hustru Ane Marie. Bedsteforældre: FF Peder Andersen Gade, Lmd., No. FM Elisabeth. MF Anders Madsen, Arbm. MIM Ane Nilo. A. M. Pedersen er gift med Anna Lydia Hansen, født i Grindsted 28. 4. 1914. Forældre: Niels Bennetsen Hansen, Gdr., Klostergaard, Hustru Elisabeth Pedersen. Bedsteforældre: FF Kristen Hansen, Husmand, Øse. FM Karen. MF Lyder Pedersen, Arbm., Sejerslev. MIM Ane Marie. I A. M. Pedersens Ægteskab er 5 Børn: Herluf 14. 10. 1931, Gunnar 9. 8. 1937, Bent 29. 12. 1941, Leif 17. 6. 1945, Niels Bennedsen 30. 9. 1948. A. M. Pedersen købte i 1938 en Parcel paa 38 Tdr Land fra Hustruens Fødehjem, heraf 8 Tdr. Land Hede og Mose, og opførte Bygninger. Normal Besætning: 18 Kreaturer, 2 Heste, Svin og Fjerkræ.

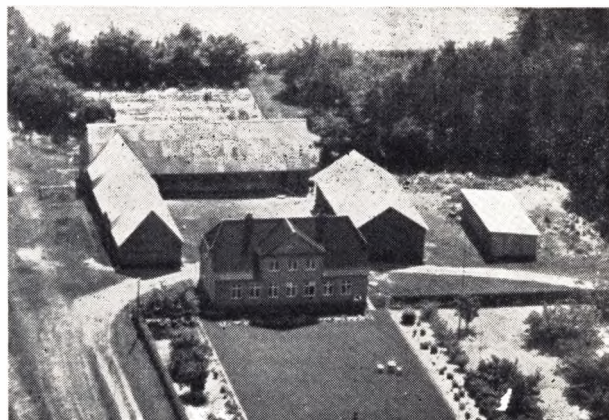

**BØRGE PEDERSEN, Gdr., Loftgaard, Grindsted,**

født i Baggesgaard, S. Omme, 10. 10. 1915. Forældre: Anders Martin Gregers Pedersen Gdr., Hustru Marie Nielsen Plaugstrup. Bedsteforældre: FF Andr. Pedersen, Gdr., Paabøl. FM Kristine. MF Niels P. Plaugstrup, Gdr. MM Jensine. Børge Pedersen er gift med Dinne Ivensen, født i Blaahej 8.

7. 1913. Forældre: Anders Jørgen Iversen, Gdr., Blaaehøj, Hustru Katrine Eskesen. Bedstefar: MF Hans Eskesen, Gdr., Loftgaard. I Børge Pedersens Ægteskab er 2 Børn: Eske Majgaard 27. 7. 1945, Edith Katrine 2. 9. 1947. Børge Pedersen købte Gaarden i 1945 af Konens Moster, Karen Eskesen, med Areal 122 Tdr. Land, heraf var 35 Tdr. Land Hede, som nu er opdyrket. Der er tidligere udstykket 2 Ejendomme fra Gaarden. Udbygninger opført 1904—07. Stuehus 1928. Normal Besætning: 35 Kreaturer, 2 Heste plus Traktor, Svin og Fjerkræ.

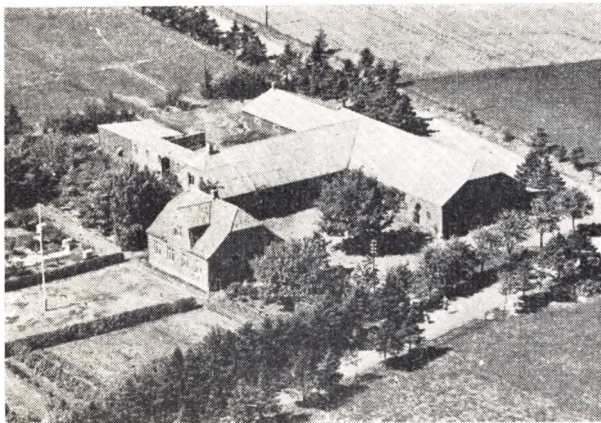

**CHRISTOFFER PEDERSEN, Gdr., Korvænget, Jerrig, Grindsted.**

født i Grindsted 1. 2. 1901. Forældre: Jens Pedersen (Skrivbank), Gdr., Grindsted, Hustru Martha Christensen. Bedsteforældre: FF Christoffer Pedersen, Gdr., Simmel. FM Marie. MF Chr. Christensen, Gdr., Jerrig. MM Ane. Christoffer Pedersen er gift med Olga Lauridsen, født i Lunde 26. 4. 1900. Forældre: Jacob Lauridsen, Gdr., Hustru Anna Marie Jacobsen. Bedsteforældre: FF Laust Pedersen, Gdr., Debel. FM Maren. MF Chr. Jacobsen, Gdr., Jerrig. MM Inger. I Christoffer Pedersens Ægteskab er 4 Børn: Elisabeth 3. 4. 1933, Gerda 14. 5. 1935, Jens 24. 1. 1937, Birthe 14. 8. 1940. Christoffer Pedersen fik 80 Tdr. Land fra sit Hjem i 1928, heraf var 30 Tdr. Land Hede, som nu er opdyrket. Han opførte straks Bygninger derpaa. I Areallet er en Udmark paa 50 Tdr. Land, som i 1951 er solgt til 2 Husmandsbrug. Han købte derefter sammen med Holger Pedersen i 1946 en Ejendom paa 40 Tdr. Land, hvoraf en Del var Hede, som nu er lagt ind under Gaarden. Derefter blev der købt en Hedeparcel paa 50 Tdr. Land ved S. Omme, heraf var 9 Tdr. Land opdyrket, og siden er endnu 10 Tdr. Land opdyrket. Bygningerne er de samme, men udvidede. Normal Besætning: 35—40 Kreaturer, 3—4 Heste plus Traktor, Svin og Fjerkræ.



**HANS P. PEDERSEN, Brunbjerg, Nollund, Grindsted,** født sammesteds 23. 1. 1908. Forældre: Jens P. Pedersen, Gdr. Brunbjerg, Hustru Ane Katrine. Bedsteforældre: FF Karl Pedersen, Gdr., Urup. FM Petrine. MF Hans P. Pedersen, Gdr., Urup. MM Johanne. Hans P. Pedersen er gift med Signe Margrethe Rasmine Karlsen, født i Urup 19. 1. 1907. Forældre: Chr. Karlsen, Gdr., Urup, Hustru Kirstine. Bedsteforældre: FF Karl Kristensen, Gdr., Lunde. FM Ane Marie. MF Rasmus Hansen, Gdr., Urup. MM Josine Margrethe. I



Hans P. Pedersens Ægteskab er 4 Børn: Edith Katrine 7. 6. 1936, Gunnar Brunbjerg 17. 10. 1939, Esther Kirstine 18. 6. 1946, Arne Brunbjerg 5. 6. 1948. Hans P. Pedersen overtog Gaarden efter Forældrene med Areal 86 Tdr. Land. Den var tidligere paa ca. 125 Tdr. Land, men i 1936 blev en Parcel paa 37 Tdr. Land frasolgt til en Broder. Det er en Hedejendom, som Faderen begyndte Opdyrkningen af og som nu Sønnen fortsætter. Normal Besætning: 30 Kreaturer, 4 Heste, Svin og Fjerkræ.

**HARALD PEDERSEN, Gdr., Granly, Nr. Urup, Grindsted.**

født i Kollerup 30. 3. 1902. Forældre: Martin Pedersen, Skorstensfejer, Kollerup, Hustru Sorine. Bedsteforældre: MF Poul Sørensen, Arbm., Kollerup. Harald Pedersen er gift med Anna Kristine Hansen, født i Knudsbøl 19. 12. 1900. Forældre: Rasmus Hansen, Husmand, Hustru Else Margrethe. Bedsteforældre: FF Hans P. Hansen, Husmand, Verst. FM Kirsten. MF Thomas Madsen Thomsen, Husmand, Knudsbøl. MM Anna Kirstine. I Harald Pedersens Ægteskab er 6 Børn: Esther 5. 3. 1931, Vagner 17. 3. 1932, Edith 16. 6. 1934, Ingrid 11. 8. 1936, Dagny 16. 8. 1938, Oda 14. 12. 1940. Harald Pedersen købte i 1930 et Areal af 50 Tdr. Land, heraf var kun 6 Tdr. Land opdyrket, Resten Hede og Skov. Nu er alt Hede opdyrket. Normal Besætning: 17 Kreaturer, 2 Heste, Svin og Fjerkræ.

**HENNING PEDERSEN, Sonderbygaard, Grindsted.**

født sammesteds 8. 4. 1914. Forældre: Severin Pedersen, Gdr., Hustru Johanne. Bedsteforældre: FF Mikkel Pedersen, Gdr., Femmøller. FM Kirstine. MF Søren Præstegaard, Gdr., Sonderbygaard. MM Maren. Henning Pedersen er gift med Henriette Søgaard Kristensen, født i Grene 2. 10. 1915. Forældre: Marinus Søgaard Kristensen, Gdr., Hustru Johanne. Bedsteforældre: FF Jens Søgaard Kristensen, Gdr., FM Mogensine. MF Peder Sørensen, Gdr., Vesterhede. MM Mette Kathinka. I Henning Pedersens Ægteskab er 3 Børn: Anna Grethe 14. 2. 1944, Birthe 18. 1. 1946, Hjordis 2. 3. 1949. Henning Pedersen overtog Gaarden i 1943 efter Forældrene med 105 Tdr. Land. Gaarden har været i Slagten i mange Generationer. Har i sin Tid været paa 900 Tdr. Land. Stuehus fra 1864, øvrige Huse fra ca. 1900, men senere tilbyggede. Normal Besætning: 45 Kreaturer, 5—6 Heste, Svin og Fjerkræ.



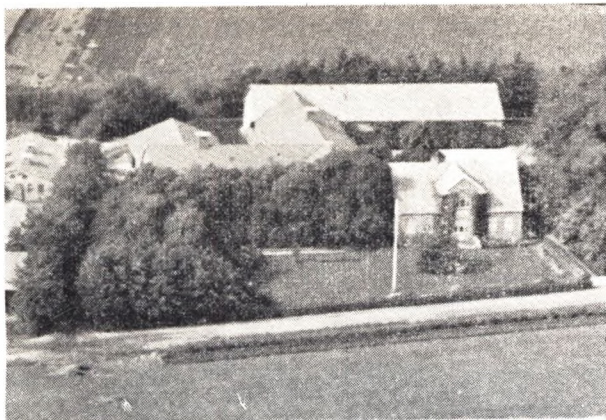

**HOLGER PEDERSEN, Gdr., Lyngvang, Jerrig, Grindsted,**

født i Vadbøl 11. 1. 1910. Forældre: Jens Pedersen, Gdr., Hustru Martha Kristensen. Bedsteforældre: FF Kristoffer Pedersen, Gdr., Simmel. FM Marie. MF Chr. Kristensen, Gdr., Jernig. MM Ane. Holger Pedersen er gift med Dorthea Søndergaard Jensen, født i Eg 16. 5. 1915. Forældre: Laurids Søndergaard Jensen, Gdr., Hustru Lene. Bedsteforældre: FF Peder Jensen, Gdr., Eg. FM Katrine. MF Niels Kloster Lauridsen, Gdr., Horsbøl. MM Dorthea. I Holger Pedersens Ægteskab er 6 Børn: Mæreta 11. 5. 1937, Helene 10. 11. 1938, Jens 27. 8. 1940, Vagn Laurids 27. 4. 1943, Else 5. 10. 1946, Knud 5. 2. 1951. Holger Pedersen overtog i 1931 Gaarden efter Forældrene med 100 Tdr. Land, hertil er i 1942 købt 60 Tdr. Land i Morsbøl (Hede og Mose), som der nu er opdyrket tre Fjerdedele af. Fra Lyngvang er ogsaa udskilt Kristoffer Pedersens Gaard. Pedersens Far, Jens Pedersen, var en af Hedens store Opdyrkere og har som Anerkendelse modtaget Landhusholdningsselskabets største Sølvbæger for Landboflid. Normal Besætning: 50 Kreaturer, 6—8 Heste plus Traktor, Svin og Fjerkræ.

**JØRGEN CHR. EGSGAARD PEDERSEN, Gandejer, Hinnum, Grindsted.**

født sammesteds 5. 8. 1909. Forældre: Peder Hedegaard Pedersen, Gdr., Hustru Jørgine. Bedsteforældre: FF Peder Pedersen, Husmand, Hjortlund. FM Karen Marie. MF Jørgen Chr. Egsgaard, Gdr. MM Kirsten Marie. J. C. E. Pedersen er gift med Elna Marie Eskildsen, født i Dal 27. 5. 1918. Forældre: Eskild Eskildsen, Gdr., Hustru Kirstine Dorthea. Bedsteforældre: FF Niels Eskildsen, Haandværker, Utoft. FM Kirstine. MF Mathias Pedersen, Husmand, Ringgive. MM Petrea. I J. C. E. Pedersens Ægteskab er 4 Børn: Henry 4. 1. 1939, Inga 14. 4. 1940, Arne 4. 3. 1943, Birgit 24. 2. 1948. Pedersen overtog Gaarden i 1937 efter Forældrene med 47 Tdr. Land. Denne er oprettet af Pedersens Far i 1907. Normal Besætning: 20 Kreaturer, 2 Heste, Svin og Fjerkræ.

**KNUD PRIP PEDERSEN, Planteskoleejer, Grindsted.**

født i Kærboiling 31. 7. 1916. Forældre: E. Pedersen, Gartner, Bredsten, Hustru Marie Jensen. Bedsteforældre: FF Hans Pedersen, Handelsgartner, Grindsted. FM Dorthea. MF Søren Jensen, Uddeler, Søften. MM Maren Prip. Knud Prip Pedersen er gift med Else Pedersen, født i Lund 31. 7. 1915. Forældre: Rasmus Pedersen, Møller, Lund, Hustru Kirstine. I Knud Prip Pedersens Ægteskab er 5 Børn: Søren 24. 3. 1939, Jytte 30. 8. 1943, Rasmus 23. 3. 1946, Lars 28. 5. 1947, Lene 23. 1. 1950. Prip Pedersen købte i 1946 Ejendommen af Chr. Laursen med 20 Tdr. Land, hvorefter han straks omdannede det hele til Planteskole og har tilplantet 15 Tdr. Land med forskellige Træsarter. Den drives under Navnet Grindsted Planteskole. Derudover arbejder Prip Pedersen som Anlæggartner over det meste af Midtjylland. Det er 3. Generation der driver Gartneri i Grindsted.

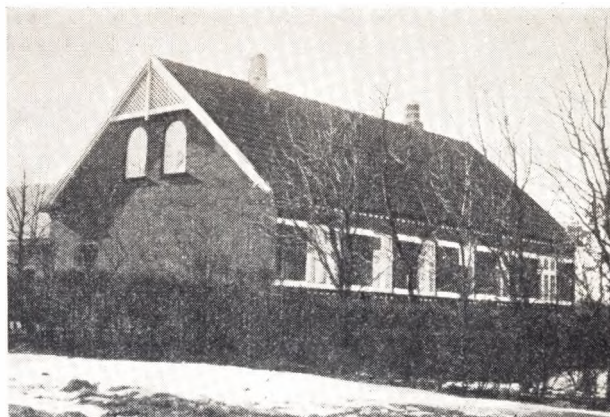

**KRISTIAN HANSEN PEDERSEN, Gandejer, Skrivebank, Vadbøl, Eg.**

født sammesteds 17. 3. 1894. Forældre: Jens Pedersen, Gdr., Hustru Martha Christensen. Bedsteforældre: FF Christoffer Pedersen, Gdr., Simmel. FM Marie. MF Chr. Hansen Christensen, Gdr., Jernig. MM Ane. Kr. H. Pedersen er gift med Marie Kirstine Jørgensen, født i Eg Nygaard 29. 8. 1894. Forældre: Søren Hansen Jørgensen, Gdr., Hustru Mette Marie Jensen. Bedsteforældre: FF Hans P. Jørgensen, Gdr., Eg Nygaard. FM Birthe Marie. MF Jens Pedersen, Gdr., Eg. MM Marie Kirstine. I Kr. H. Pedersens Ægteskab er 2 Børn: Oda Marie 11. 3. 1933, Martha Ingrid 26. 3. 1935. Kr. H. Pedersen overtog Gaarden i 1927 efter Forældrene med 46 Tdr. Land. Samtidig blev der tilkøbt 50 Tdr. Land fra Urupgaard. Navnet Skrivebanken stammer fra meget gammel Tid. Der var 2 Herremænd som mødtes her paa Banken og skrev Kontrakter. Den har stadig beholdt Navnet. Bygningerne, som er opført 1891, er alle ombygget 1927, bortset fra Stuehus, som er opført 1907. Normal Besætning: 30 Kreaturer, 3 Heste, Svin og Fjerkræ.



**MAGNUS PEDERSEN, Gdr., Morsbøl, Grindsted,**

født i Tistrup 30. 12. 1903. Forældre: Jes Pedersen, Gdr., Tistrup, Hustru Dorthea Frederikke. Bedsteforældre: MF Niels Frederiksen, Gdr. MM Kirsten Marie. Magnus Pedersen er gift med Kirstine Andersen, født i Stenderup 23. 3. 1906. Forældre: Anders 25. 1. 1928, Esther Dorthea Marie 5. 2. 1930, Ejner steforældre: FF Henrik Andersen, Husmand, Ansager. FM Ane Kirstine Knudsen. I Magnus Pedersens Ægteskab er 6 Børn: Anders 25. 1. 1928, Esther Dorthea Marie 5. 2. 1930, Ejner Bernhard 20. 11. 1932, Jes Erling 22. 8. 1936, Asta Herdis 12. 10. 1941, Kristian Richard 12. 11. 1946. Magnus Pedersen

købte Gaarden i 1927 af Jørgen Hansen, Krogager, med 25 Tdr. Land. Bygningerne ældre, men restaurerede. Besætning: 12 Kreaturer, 2 Heste, Svin og Fjerkræ.

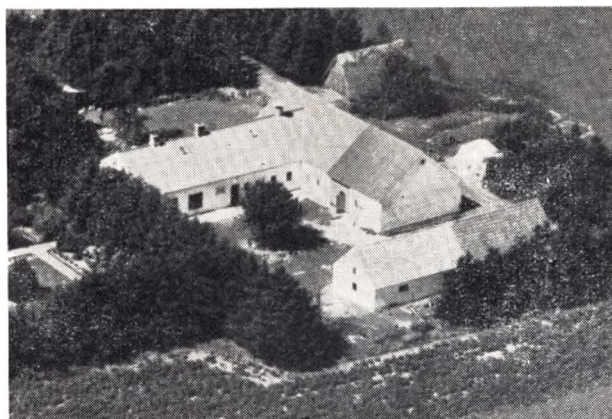

**NIELS PEDERSEN, Gdr., Hedegaard, Dal, Grindsted.**

født i Filskov 7. 8. 1898. Forældre: Peder Pedersen, Husmd. Hjortlund, Hustru Karen Marie Larsen. Bedsteforældre: FF Peder Hedegaard Pedersen, Husmand, Farre. FM Kristiane. MF Søren Larsen, Landmand, Gilbjerg. MM Mette Johanne. Niels Pedersen er gift med Frederikke Jakobsen, født i Ringgive 30. 1. 1899. Forældre: Jakob P. Jakobsen, Entreprenør og Landmand, Hustru Marie Mikkelsen. Bedsteforældre: MF Niels Mikkelsen, Gdr., Elkjær, Grøne. MM Ellen. I Niels Pedersens Ægteskab er 2 Børn: Børge 21. 4. 1926, Ernst 22. 9. 1929. Niels Pedersen købte i 1924 en Parcel af Hans Eskildsen paa 35 Tdr. Land hvoraf kun 4 Tdr. Land var pløjet, Resten Hede. Denne er nu opdyrket. Bygningerne blev opført samme Aar, men er senere tilbygget, sidste Gang 1951. Besætning i Dag: 18 Kreaturer, 2 Heste, Svin og Fjerkræ.



**NIELS HANSEN PEDERSEN, Gærdejer, Eg.**

født sammesteds 28. 1. 1901. Forældre: Peder Chr. Pedersen, Gdr., Eg, Hustru Ane Katrine Madsen. Bedsteforældre: FF Søren P. Pedersen, Gdr., Eg. FM Ane Eline. MF Niels Madsen. Snedker og Landmand, Kærby. N. H. Pedersen overtog Gaarden efter Forældrene i 1944 med 72 Tdr. Land. Den blev købt af Bedstefaderen i 1875 med et Areal af 132 Tdr. Land, men herfra er blevet udstykket en Gaard til N. H. Pedersens Broder. Bygningerne er alle ombyggede. Besætning: 30 Kreaturer, 3 Heste, Svin og Fjerkræ.

**P. CHR. PEDERSEN, Husmand, Vardevej, Grindsted,**  
født i Randbøl Sogn 26. 4. 1894. Forældre: Andr. Pedersen,

Gdr., St. Almstok, Hustnu Maren. Bedsteforældre: FF Chr. Pedersen, Gdr., St. Almstok. FM Maren. MF Eskild Hansen, Gdr., Bindeballe. MM Signe. P. Chr. Pedersen er gift med Marie Pedersen, født paa St. Almstok 1. 4. 1896. Forældre: Christen Pedersen, Hustru Hansine. Bedsteforældre: FF Chr. Pedersen, Gdr., St. Almstok. FM Maren. MF Chr. Kristensen, Gdr., Ll. Almstok. MM Kirstine. I P. Chr. Pedersens Ægteskab er 1 Barn: Holger 9 5. 1920. P. Chr. Pedersen købte Ejendommen i 1948 af Niels F. Jensen med 20 Tdr. Land. Er i sin Tid udstykket fra Guldmoesgaard. Bygningerne opført ca. 1935, senere restaurerede. Besætning 12 Kreaturer, 1 Hest, Svin og Fjerkræ. P. Chr. Pedersen havde i Tiden fra 1919—1948 Kroggaard i S. Omme.



**PEDER HEDEGAARD PEDERSEN, Hinnum, Grindsted,**

født sammesteds 2. 6. 1922. Forældre: Søren Larsen Pedersen, Gdr., Hustru Karen Kirstine Sørensen. Bedsteforældre: FF Peder Pedersen, Husmand, Hjortlund. FM Karen Marie. MF Chr. Sørensen, Husmand, Stenderup. MM Ane Marie. P. Hedegaard Pedersen er gift med Nanna Bundgaard Olsen, født i Hinnum 3. 2. 1922. Forældre: Anders Chr. Olsen, Gdr., Hustru Kirstine Pedersen. Bedsteforældre: FF Niels Bundgaard Olsen, Gdr., Hinnum. MF Peder Pedersen, Husmand, Hjortlund. MM Karen Marie Larsen. I P. H. Pedersens Ægteskab er 2 Børn: Margit 29. 8. 1948 Leo 1. 2. 1950. P. A. Pedersen overtog Gaarden i 1947. Areal 31 Tdr. Land. Den er oprettet i 1910 af Bedstefaderen, som begyndte paa 20 Tdr. Land Hede fra Elmgaard i Hinnum. Omkring 1930 blev yderligere tilkøbt 11 Tdr. Land Hede, som ogsaa er opdyrket. Besætning i Dag: 12—14 Kreaturer, 2 Heste, Svin og Fjerkræ.

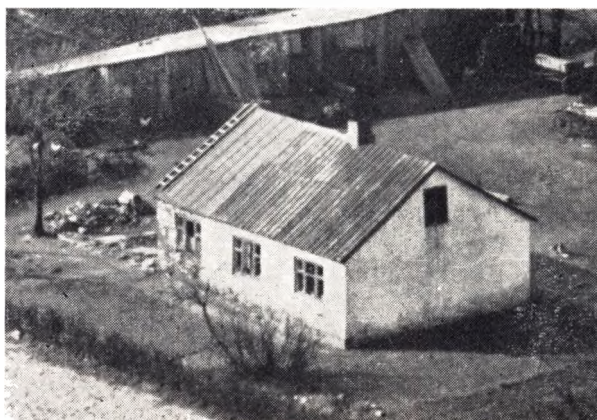

**PEDER P. PEDERSEN, Husmand, Morsbøl, Grindsted,**  
født i Seem 17. 3. 1897. Forældre: Peder Pedersen, Husmd.,

Stenderup, Hustru Anna Nielsen. Bedsteforældre: FF Peder Poulsen Pedersen, Træskomand, Raadvad. FM Kirstine. Peder P. Pedersen er gift med Gerda Mikkelsen, født i Thorstrup 2. 7. 1900. Forældre: Mathias Mikkelsen, Gdr., Vesterhede, Hustru Mathilde. Bedsteforældre: FF Hans Mikkelsen, Landmand, Outrup. FM Gertrud. MF Jens P. Jensen, Husejer, Sig. MM Maren. I P. P. Pedersens Ægteskab er 7 Børn: Anna Mathilde 8. 7. 1924, Martinus 26. 1. 1927, Emma 30. 9. 1928, Svend Aage 15. 12. 1929, Børge 18. 5. 1932, Ove 1. 1. 1940, Hans 2. 6. 1942. P. P. Pedersen købte Ejendommen i 1922 af N. C. Poulsen med 14 Tdr. Land. Er i sin Tid udstykket fra Karensminde i Morsbøl. Bygningerne ældre, men restaurerede. Normal Besætning: 6 Kreaturer, 2 Heste, Svin og Fjerkræ.

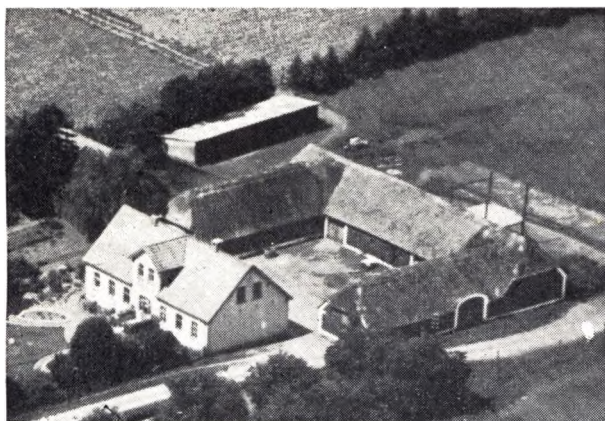

JENS CHR. PLAGBORG, Gdr., Vennely,  
Sønderby, Grindsted,

født sammest. 6. 3. 1888. Forældre: Jens Plagborg, Gdr., Vennely, Hustru Ellen Jensen. Bedsteforældre: FF Niels Chr. Nielsen, Gdr., Plagborggaard. FM Kirsten. MF Jens Jensen, Gdr., Sønderby. MM Johanne. Jens Chr. Plagborg er gift med Johanne Marie Nissen, født i Hørsbøl 5. 10. 1898. Forældre: Chr. Nørgaard Nissen, Gdr., Hørsbøl, Hustru Lene Kristiansen. Bedsteforældre: FF Nis Madsen, Gdr., Morsbøl. FM Johanne Marie. MF Søren P. Kristiansen, Gdr., Engelbredsminde. MM Mette. I Jens Chr. Plagborgs Ægteskab er 3 Børn: Edith 14. 5. 1931, Ernst 5. 1. 1934, Harry 14. 12. 1935. Jens Chr. Plagborg overtog Vennely i 1923 efter Forældrene med 102 Tdr. Land. Har tidligere været betydelig større, idet der i 1917 udstykkedes 70 Tdr. Land til Johs. Plagborg. Bygningerne ældre, men ombyggede i 1900, 1902, 1912. Besætning: 25—30 Kreaturer, 2 Heste plus Traktor, Svin og Fjerkræ.

JOHANNES PLAGBORG, Gdr., Søndermarksgaard,  
Grindsted,

født i Sønderby 14. 9. 1892. Forældre: Jens Plagborg, Gdr., Vennely, Hustru Ellen Jensen. Bedsteforældre: FF Niels Chr. Nielsen, Gdr., Plagborggaard. FM Kirsten. MF Jens Jensen, Gdr., Sønderby. MM Johanne. Johs. Plagborg er gift med Mette Marie Thomsen, født i Egtved 5. 1. 1899. Forældre: Thomas Pedersen, Møllen Egtved, Hustru Ane Katrine Wrang. Bedsteforældre: FF Peder Thomsen, Møller, Bramdrupdam. MF Jens Wrang, Gdr., Vejstrup. MM Johanne. I J. Plagborgs Ægteskab er 12 Børn: Edede 13. 7. 1921, Jens 14. 11. 1922, død 21. 1. 1930, Erik 9. 4. 1925, Irene 7. 11. 1926, Ellen 24. 3. 1928, Gunnar 25. 5. 1929, Jens Egon 9. 1. 1931, Jørgen 11. 10. 1932, Bodil 24. 3. 1934, Kirsten 15. 10. 1936, Preben 30. 11. 1938, Jytte 8. 1. 1941. Johs. Plagborg købte i 1917 en Parcel paa 70 Tdr. Land, heraf var ca 10 Tdr. Land pløjet. Alt er nu opdyrket. Bygningerne blev opført samme Aar. Besætning: 24 Kreaturer, 3—4 Heste, Svin og Fjerkræ.

OTTO PLAUGSTRUP, Gdr., Dybvadsrække, Eg,

født i Ølgod 30. 7. 1897. Forældre: Niels P. Plaugstrup, Husmand, Ølgod, Hustru Kirstine Jensine. Bedsteforældre: FF Peder Nielsen, Gdr., Stenderup. FM Jensine Kirstine. Otto Plaugstrup er gift med Clara Jensine Jensen, født i Hejnsvig 13. 2. 1904. Forældre: Ebbe Carl Jensen, Gdr., Hejnsvig, Hustru Kirstine. I Otto Plaugstrups Ægteskab er 2 Børn: Karl 4. 9. 1931, Kirstine 2. 5. 1938. Plaugstrup købte Gaarden i 1928 af Hans Kristensen med 48 Tdr. Land, heraf var kun 18 Tdr. Land opdyrket, men nu er alt opdyrket. Bygningerne ældre, men moderniseret og ombygget. Stald og Lade opført 1939. Besætning: 25 Kreaturer, 2 Heste, Svin og Fjerkræ.

ARNE POULSEN, Gdr., Højvang, Dal, Grindsted,

født sammest. 28. 9. 1914. Forældre: N. Chr. Riber Poulsen, Gdr., Dal, Hustru Karen Olsen. Bedsteforældre: FF Anders Chr. Poulsen, Gdr., Dal. FM Ane. MF Martin Olsen, Gdr., Præstbro. MM Maren. Arne Poulsen er gift med Ingeborg Lindberg, født i Holsted 2. 3. 1917. Forældre: Søren Olesen Lindberg, Gdr., Hustru Dorteia Kirstine Damkjær. Bedsteforældre: FF Kristen Lindberg, Husmand. FM Maren. MF Hans Damkjær, Gdr., Kastrupgaard, Sommersted. MM Ingeborg. I Arne Poulsens Ægteskab er 1 Barn: Henning 28. 4. 1947. Arne Poulsen overtog Gaarden i 1946 efter Forældrene med 85 Tdr. Land, heraf var 15 Tdr. Land Hede som nu tildels er opdyrket. Gaarden oprettedes i 1905 af Faderen, dengang med 150 Tdr. Land, hvoraf kun 15 var opdyrket. Bygningerne tildels de samme, men ombyggede og tilbyggede. Besætning: 40 Kreaturer, 2 Heste plus Traktor, Svin og Fjerkræ.

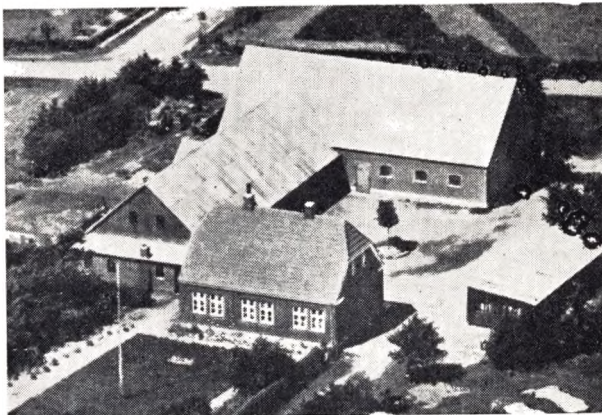

EJNER H. POULSEN, Gdr., Morsbøl, Grindsted,

født i Sdr. Vilstrup 24. 11. 1909. Forældre: N. C. Poulsen, Husmand, Hustru Nielsine Marie. Bedsteforældre: FF Poul Poulsen, Landmand, Ansager. FM Marie. MF Jens P. Nielsen, Landmand, Møllerup. MM Inger Kirstine. Ejner H. Poulsen er gift med Maren Nielsen, født i Aadum 16. 2. 1908. Forældre: Peder Skødebjerg Nielsen, Husmand, Hustru Anna Katrine Madsen. Bedsteforældre: FF Hans Chr. Nielsen, Gdr., Aadum. FM Maren. MF Jens Madsen, Gdr., Nr. Bork. MM Ane Margrethe. I Ejner H. Poulsens Ægteskab er 4 Børn: Erna 13. 4. 1935, Margrethe 3. 10. 1936, Anna Marie 11. 7. 1943, Kurt 24. 1. 1949. Ejner Poulsen købte Gaarden i 1932 af sin Broder Charles med 42 Tdr. Land, heraf var Halvdelen Hede som nu er opdyrket. Jorden er udstykket fra Morsbølgaard. Bygningerne dels de samme, men restaurerede og Lade m. m. Bygget i 1946. Besætning: 22 Kreaturer, 3 Heste, Svin og Fjerkræ.

JOHANNES ANDREAS POULSEN, Gdr., „Melbede“,  
Nollund, Grindsted,

født i Frederikshaab 31. 8. 1891. Forældre: Mikkel Poulsen, Gdr., Hustru Maren. Bedsteforældre: FF Poul Højen, Husm.,

Egtved Skov. FM Kirsten. MF Niels Hansen, Haandværker, Høien. MM Barbara. Johs. Andr. Poulsen er gift med Johanne Kirstine Jensen, født i Ansager 24. 8. 1898. Forældre: John Jensen, Gdr., Ansager, Hustru Johanne Hansen. Bedsteforældre: FF Jens Johnsen, Gdr., Stenderup. FM Johanne Marie. MF John Hansen, Gdr., Starup. MM Marie Katrine. I Johs. Andr. Poulsens Ægteskab er der 6 Børn: Harry 3. 1. 1920, Ejner 25. 5. 1921, Poula 15. 8. 1923, Agnes 3. 8. 1926, Inger 9. 10. 1931, Helga 20. 5. 1937. Johs. Andr. Poulsen købte Gaarden i 1918 af Iver Andr. Pedersen med 46 Tdr. Land, heraf var en Del Hede, som nu er opdyrket. Senere er tilkøbt 11 Tdr. Land, Halvdelen Eng og Halvdelen Hede, som nu er opdyrket. Ejendommen er oprettet 1870 af Iver A. Pedersen, som da begyndte paa bar Hede. Bygningerne opført efter Brand i 1923. Besætning: 25 Kreaturer, 2 Heste, Svin og Fjerkræ.

**POUL CHR. POULSEN, Gdr., „Hegnsgaard“. Sønderby. Grindsted.**

født i Dal 8. 5. 1898. Forældre: Anders Chr. Poulsen, Gdr., Dal, Hustru Ane Nielsen. Bedsteforældre: MF Niels Chr. Jensen (Riber), Gdr., Dal. FM Katrine. Poul Chr. Poulsen er gift med Ester Poulsen, født i Haubro 28. 3. 1905. Forældre: Anton Poulsen, Gdr., Haubro, Hustru Kirstine Andersen. Bedsteforældre: FF Poul Poulsen, Fisker, Foulum. FM Sofie. MF Søren Andersen, Gdr., Ullits. MM Mette Katrine. Poul Chr. Poulsen købte Gaarden i 1932 af Jes Chr. Jessen med 112 Tdr. Land, hvoraf 50 Tdr. Land var Hede, som nu til dels er opdyrket. Hegnsgaard har tidligere været betydelig større, men der er frasolgt en Del, hovedsagelig Hede. Bygningerne opført 1900, men moderniserede. Besætning: 30 Kreaturer, 2 Heste plus Traktor, Svin og Fjerkræ.

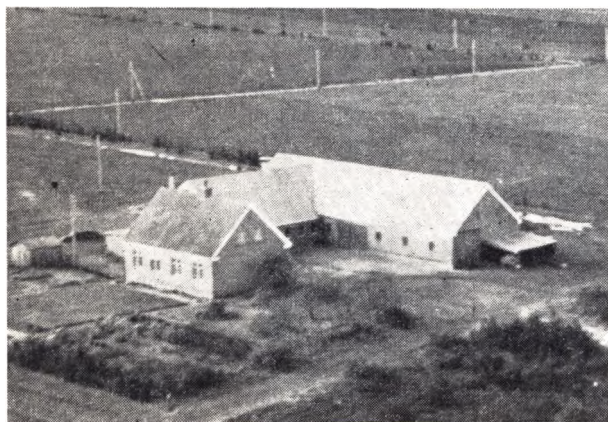

**ANDERS PUGAARD, Gdr., „Granly“. Urup, Eg.**

født i Emmerlev 2. 5. 1895. Forældre: Laur. Pugaard, Gdr., Emmerlev, Hustru Amalie Laustsen. Bedsteforældre: FF Jørgen Pugaard, Husm., S. Sejerslev. FM Ane MF Andr. Laustsen, Skrædder Lmd. Anders Pugaard er gift med Johanne Hansen, født i Ølgod 23. 9. 1902. Forældre: Hans Hansen, Gdr., Ølgod, Hustru Anna Pedersen. Bedsteforældre: FF Henrik Hansen, Gdr., Hedehuse, Ølgod. FM Marie. MF Peder Nielsen, Gdr., Ølgod. MM Kirsten. I Anders Pugaards Ægteskab er der 5 Børn: Anna 21. 1. 1926, Amalie 27. 5. 1928, Meta 28. 5. 1930, Asta 11. 2. 1936, Laura 2. 11. 1939. Anders Pugaard købte i 1922 Ejendommen med 44 Tdr. Land, heraf var 10 Tdr. Land opdyrket. Resten Hede, som nu er opdyrket til en 3-længet, moderne Gaard. Besætning: 24 Kreaturer, 2 Heste, Svin og Fjerkræ.

**AKSEL PRÆSTBRO, Gdr., Morsbøl, Grindsted,**

født i Borris 7. 2. 1916. Forældre: Niels Olesen, Gdr., Præstbro, Sønderborg. Hustru Ingeborg Hansen. Bedsteforældre: FF Martin Olesen, Gdr., Aadum. FM Maren. MF Karl Hansen,

Købmand, Køge. Aksel Præstbro er gift med Anna Jensen, født i Morsbøl 21. 9. 1920. Forældre: Jens Andersen Jensen, Gdr., Sognefoged, Karensminde, Hustru Anna Marie Marcussen. Bedsteforældre: FF Anton Jensen, Gdr., Morsbøl. FM Mette Johnsen. MF Niels Marcussen, Gdr., Sønderby. MM Ane. I Aksel Præstbros Ægteskab er der 3 Børn: Erik 8. 7. 1945, Jørgen 14. 9. 1946, Bent 8. 4. 1949. Aksel Præstbro købte Ejendommen i 1945 af Hans Johnsen Jensen med Areal 70 Tdr. Land. Heraf var kun 32 opdyrket, Resten var Hede, hvoraf nu 15 Tdr. Land er opdyrket. Ejendommen er oprindelig udstykket fra H. Aruens Fødehjem „Karensminde“ i 1932. Bygningerne er endnu de samme. Besætning 16 Kreaturer, 2 Heste, Svin og Fjerkræ.

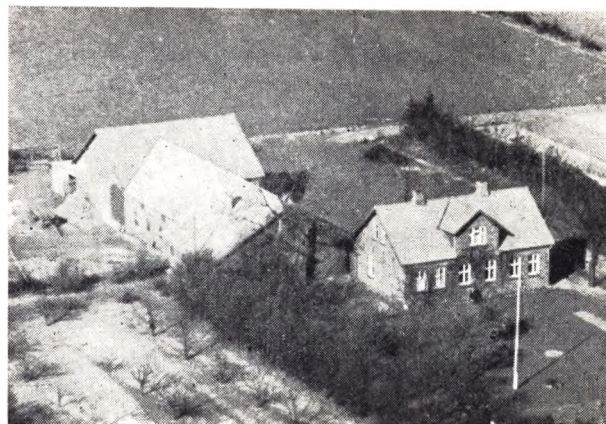

**GUNNAR RASMUSSEN, Gdr., „Sobo“. Grindsted.**

født samme Sted 27. 2. 1918. Forældre: Ths. Vestergaard Rasmussen, Gdr., Hustru Maren Katrine Jensen. Bedsteforældre: FF Laur. Rasmussen, Gdr., Grindsted. FM Ellen. MF Jens Chr. Jensen, Gdr., Blaaehøj. MM Ane. Gunnar Rasmussen er gift med Esther Lydia Nissen, født i Morsbøl 5. 2. 1924. Forældre: Mads Nissen, Gdr., Hustru Jensine Kirstine Christiansen. Bedsteforældre: FF Nis Madsen, Gdr., Morsbøl. FM Johanne. MF Søren P. Kristiansen, Gdr., Morsbøl. MM Mette. I Gunnar Rasmussens Ægteskab er der 2 Børn: Sonja 16. 11. 1947, Mogens 3. 2. 1950. Gunnar Rasmussen overtog Gaarden efter Forældrene 1946 med 52½ Td. Land, den var af Faderen oprettet i 1912 paa en Parcel fra hans Fødehjem „Gammelgaard“ i Grindsted. Bygningerne opført 1912. Besætning i Dag 22 Kreaturer, 2 Heste, Svin og Fjerkræ.

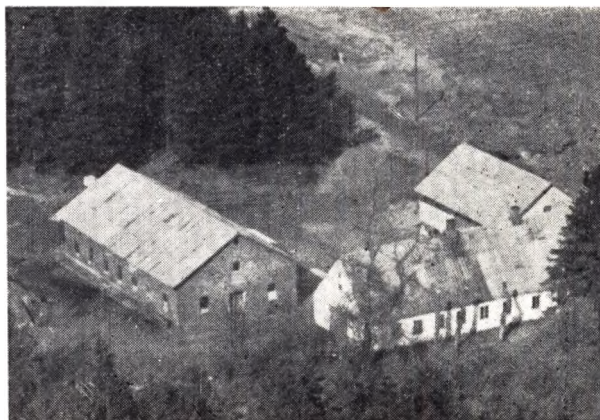

**RASMUS LAURIDSEN RASMUSSEN, Gdr., „Gammelgaard“. Grindsted.**

født samme Sted 17. 4. 1883. Forældre: Laurids Rasmussen,

Folketingsmand, Grindsted, Hustru Else Thomsen. Bedsteforældre: FF Rs. Laurids Rasmussen, Gdr., Nollund. FM Ellen Marie. MF Thomas Vestergaard, Husm., Sdr. Omme. Rs. Laur. Rasmussen er gift med Anne Hansen (Sengenbjerg), født paa Lange-land 17. 3. 1889. Forældre: Chr. Sengenbjerg, Gdr., Hustru Karoline. Bedsteforældre: FF Hans Jørgen Hansen (Sengenbjerg), Gdr. FM Katrine. MF Niels Pedersen, Gdr. MM Martha. I Rasmus Lauridsen Rasmussens Ægteskab er der 4 Børn: Laurids 8. 4. 1916, Hans Chr. 20. 4. 1919, Else Karoline 19. 9. 1923, Knud 15. 7. 1929. Rasmus L. Rasmussen overtog Ejendommen i 1912 efter Forældrene med 54 Tdr. Land, hvoraf 21 Tdr. Land Hede, som blev opdyrket. I Rasmussens Faders Tid bestod Bygningerne af 1 enkelt Hus paa 10 Aalen men det brændte i 1887. Blev igen opbygget og er senere tilbygget flere Gange. Besætning i Dag: 14 Kreaturer, 2 Heste, Svin og Fjerkræ. Laurids Rasmussen blev indvalgt i Folketinget i 1889 og sad der til 1917. Hans Mindesmærke er rejst i Grindsted By.

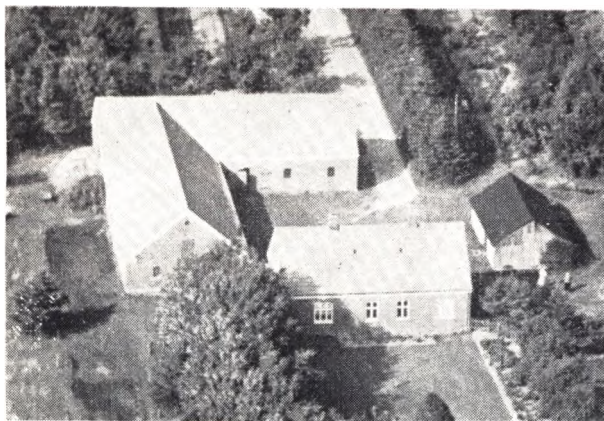

MADS CHRISTENSEN SKOV, Gdr., Nollund „Niggard“, Grindsted.

født i Løborg 21. 2. 1886. Forældre: Laue Peder Jacobsen Skov, Gdr., Hustru Karoline Lund. Bedsteforældre: FF Jacob Skov, Gdr., Møgelmoose. FM Marie. MF Kristian Lund, Gdr., Løborg. MM Kristine. Mads Christensen Skov er gift med Karen Marie Knudsen, født i Nollund 27. 11. 1886. Forældre: Niels Knudsen, Gdr., Nollund, Hustru Else Jacobsen. Bedsteforældre: FF Morten Knudsen, Gdr., Grindsted. FM Johanne Kirstine Nielsdatter. MF Jacobsen, Skolelærer Loft Gl. Skole. I Mads Christensen Skovs Ægteskab er der 2 Børn: Johanne Jacobine og Karoline begge fødte 21. 6. 1909. Mads C. Skov købte i 1922 fra sit Hjem 40 Tdr. Land, hvoraf 33 Tdr. Land var Hede, som han opdyrkede, ligesom han byggede og indsatte Besætning. I 1930 købte han yderlig 120 Tdr. Land Hede, hvoraf 38 Tdr. Land var opdyrket straks efter, hvorefter dette blev solgt til en Statsjendom. I 1951 blev der solgt 70 Tdr. Land til 2 Ejendomme. Bygningerne er stadig de samme, men er tilbyggede. Besætning er nu 28 Kreaturer i Hest plus Traktor, Svin og Fjerkræ. M. Christensen Skov begyndte som Plantør for Hede-selskabet i Grindsted Plantage og var der fra 1907—1922.

JOHANNES FRÆDERIK SMIDT, Amtsvejmænd. „Dals Bo“, Vejlevej 52. Grindsted.

født i Vorbasse 22. 5. 1902. Forældre: Karl Smidt, Plantør, Utoft, Hustru Mathilde. Bedsteforældre: FF Johs. Smidt, Amtsvejmænd, Kragelund, Bække. FM Frederikke. MF Johan Johansen, Haderslev. Johs. Fr. Smidt er gift med Anna Petrine Simonsen, født i Sorring 21. 4. 1903. Forældre: Jens Simonsen, Købmand, Hustru Ane Jensen. Bedsteforældre: FF Peter Simonsen, Børstenbinder, Skjern. FM Anne. MF Jens Jensen, Gdr., Ganer. Skjern. MM Signe. I Johs. Fr. Smidts Ægteskab er der 3 Børn: Karl Johan 18. 11. 1937, Jens Anker 2. 6. 1944 Henning Simon

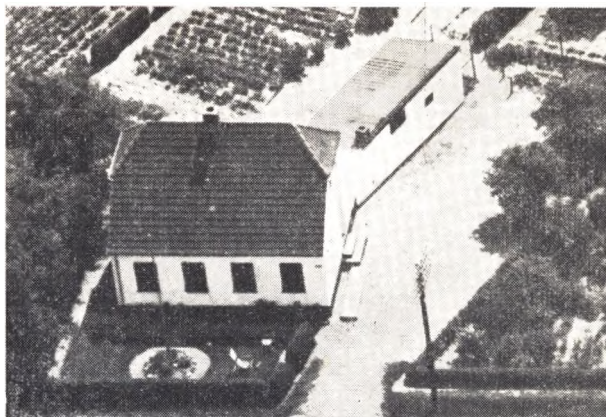

29. 1. 1945. Johs. Fr. Smidt blev antaget som Vejmænd i Grindsted 1. 8. 1926 og har været Amtsvejmænd siden. Hans Fader var ligeledes Amtsvejmænd og byggede Huset „Dals Bo“ i 1924, hvilket Johs. Fr. Smidt købte i 1928. Smidt holdt 25 Aars Jubilæum som Amtsvejmænd 1. 8. 1951.



CHR. P. STARUP, Gdr., „Gammelgaard, Sonderby, Grindsted.

født i Stenderup 7. 11. 1894 død 14. 2. 1950. Forældre: Chr. Starup, Gdr., Sonderby, Hustru Mette Kirstine. Bedsteforældre: FF Chr. Pedersen, Gdr., Starup. FM Ane Marie. MF Niels Kristensen (Borg), Gdr., Sonderby. MM Mette Marie. Chr. P. Starup var gift med Mette Dorteia Nissen født i Horsbøl 23. 8. 1898. Forældre: Mads Nissen, Gdr., Horsbøl, Hustru Jensine Kirstine. Bedsteforældre: FF Nis Madsen, Gdr., Morsbøl. FM Johanne Marie. MF Søren P. Kristensen, Gdr., Horsbøl. MM Mette. I Chr. P. Starups Ægteskab er 8 Børn: Mads 9. 5. 1921. Mette Kirstine 21. 9. 1922, Kristian 6. 4. 1924, Jens Sigfred 17. 2. 1929, Johannes Emil 2. 8. 1930, Ingrid Jensine 6. 4. 1935, Gunnar og Gerda 12. 6. 1940. Starup købte Gammelgaard i 1918 af Søren L. Sørensen med Areal 43 Tdr. Land. Gaarden er oprettet af Fru Starups Oldefader Chr. Engelbrekt omkring 1864. Stuehus er fra den Tid. Udbygninger er omb. sen. Besætning 24 Kreaturer, 3 Heste, Svin og Fjerkræ. Efter Starups Død i 1950 driver Enken Gaarden videre med Bønnenes Hjælp.

KRISTIAN STARUP, Gdr., Sonderby, Grindsted.

født samme Sted 6. 4. 1924. Forældre: Chr. P. Starup, Gdr., Hustru Mette Dorteia Nissen. Bedsteforældre: FF Chr. Starup, Gdr., Sonderby. FM Mette Kirstine. MF Mads Nissen, Gdr., Horsbøl. MM Jensine Kirstine. Kr. Starup købte Ejendommen i 1950 af Henry Kruse Pedersen med Areal 40 Tdr. Land, hvoraf 6—7 Tdr. Land var Hede. Den har tidligere været større



men der er udstykket en Del. Bygningerne er dels ældre, men restaurerede og ombyggede. Besætning 16 Kreaturer, 2 Heste, Svin og Fjerkræ.

**KRISTIAN STRANDBYGAARD, Gdr., „Rosevang“,  
Nollund, Grindsted,**

født i Hoven 7. 10. 1913. Forældre: Jens Strandbygaard, Gdr., Hoven, Hustru Marie Engsig. Bedsteforældre: FF Jørgen Jørgensen, Gdr., Ølgod. FM Kirstine. MF Jens Engsig, Gdr., Hoven. MM Ane. Kr. Strandbygaard er gift med Kirstine Brun Jensen, født i Stakroge 17. 1. 1917. Forældre: Kristian Brun Jensen, Gdr., Stakroge Hustru Ingeborg. Bedsteforældre: FF Lars Brun Jensen, Gdr., Urup. FM Kirstine. MF Lauge Nielsen, Gdr., Simmel. MM Karoline. I Kristian Strandbygaards Ægteskab er der 1 Barn: Per 17. 7. 1947. Strandbygaard købte Gaarden i 1946 af Sigfred Nielsen med Areal 34 Tdr. Land. Den er i 1938 udstykket fra Klostergaard og opført samme Aar af sidste Ejer. Bygningerne er de samme. Besætning 16 Kreaturer, 2 Heste, Svin og Fjerkræ.

**LAURENT SØRENSEN, Gdr., Urup, Eg.**

født i Faaborg 18. 11. 1914. Forældre: Niels Jeppe Sørensen, Gdr., Faaborg Hustru Ane Runge. Bedsteforældre: FF Søren Sørensen, Gdr., Nordenskov. MF Anders Runge, Gdr., Vrandrup. Laurent Sørensen er gift med Jenny Larsen, født i Nollund 15. 7. 1914. Forældre: Elias Larsen, Gdr., Nollund, Hustru Johanne Marie. Bedsteforældre: FF Jens Larsen, Gdr., Vadbol. FM Maren Marie. MF Iver Sørensen, Gdr., Grindsted. MM Ane Marie. I Laurent Sørensens Ægteskab er der 4 Børn: Anna Marie 15. 3. 1935, Johanne Margit 27. 11. 1936, Egon 20. 10. 1941, Leif 27. 4. 1944. Laurent Sørensen købte Ejendommen i 1937 af Jens Olesen med Areal 26 Tdr. Land, hvoraf 7 Tdr. var gamle Tørvgrave. Den er i 1928 udstykket fra Karl Peddensens Gaard og opført af Jens Olesen. Bygningerne er tildels de samme, men tilbyggede. Besætning 10 Kreaturer, 2 Heste, Svin.

**MAGNUS SØRENSEN, Gdr., Urup, Eg.**

er født i Hejnsvig 10. 1. 1887. Forældre: Jørgen Sørensen, Gdr., Hejnsvig, Hustru Kirsten Hansen. Bedsteforældre: FF Søren Laursen, Gdr., Hejnsvig. FM Kirsten. Magnus Sørensen er gift med Maline Kristensen, født i Hejnsvig. Forældre: Jens Kristensen, Skrædder, Hejnsvig. I Magnus Sørensens Ægteskab er der 3 Børn: Sigrid Marie, Anna Dorthea og Harald. Magnus Sørensen købte Ejendommen i 1923 af Jens Bentzen med Areal 230 Tdr. Land, hvoraf Størstedelen var Hede. Heraf er nu betydelige Arealer opdyrket. Bygningerne dels ældre og dels ombygget. Besætning 26—28 Køer, lignende Opdræt 5 Heste plus Traktor, samt Svin og Fjerkræ.

**MOGENS EEG SØRENSEN, Gdr., „Midtgaard“, Sønderby,  
Grindsted,**

født i Taareby. Lolland, 13. 7. 1910. Forældre: S. M. Søren-



sen, Skoleinspektør, Grindsted, Hustru Mariane Nielsen. Bedsteforældre: FF Anders P. Sørensen, Vejmand, Nebel. FM Hanne. MF Niels Otto Nielsen, Gdr., Marielund, Nebel. MM Johanne. Mogens Eeg Sørensen er gift med Ellen Katrine Nissen, født i Obbekjær 12. 6. 1910. Forældre: P. Hansen Rohde Nissen, Gdr., Hoptrup, Hustru Elise Ovengaard. Bedsteforældre: FF Mattes Nissen, Gdr., Bevtoft. FM Ane Marie Helene. MF Jørgen Overgaard, Gdr., Hoptrup. MM Karen. I Mogens Eeg Sørensens Ægteskab er der 3 Børn: Edith 3. 7. 1935, Hanne 12. 10. 1938, Jørgen 26. 2. 1940. Mogens Eeg Sørensen købte i 1933 en Parcel fra Johs. Marcussens Gaard i Sønderby. Areal 42 Tdr. Land. Heraf var kun 12 Tdr. Land opdyrket, Resten Hede, som nu er under fuld Kultur. Senere er der yderligere tilkøbt 11 Tdr. Land gammel Mossø som ogsaa nu er kultiveret. Sørensen oprettede Bygningerne 1933. Besætning i Dag: 26 Kreaturer, 2 Heste, Svin og Fjerkræ.

**SØREN L. SØRENSEN, Gdr., Sønderby, Grindsted,**

født i Hejnsvig 23. 3. 1883. Forældre: Jens P. Sørensen, Gdr., Hejnsvig, Hustru Hansine Jensen. Bedsteforældre: FF Søren Lauridsen, Gdr. FM Erikke. MF Jens Jensen, Landm. MM Maren. Søren L. Sørensen er gift med Hedvig Marie Nielsen, født i Aas 11. 11. 1895. Forældre: Lars Nielsen, Ledvogter, Aas, Hustru Louise. I Søren L. Sørensens Ægteskab er der 1 Barn: Jens P. 29. 8. 1928, Søren L. Sørensen købte Gaarden i 1918 af Johs. Nielsen med Areal 58 Tdr. Land, hvoraf var 20. Tdr. Hede, som nu er opdyrket. Bygningerne opført 1907, 1913, 1920. Besætning 36 Kreaturer, 4 Heste, Svin og Fjerkræ.

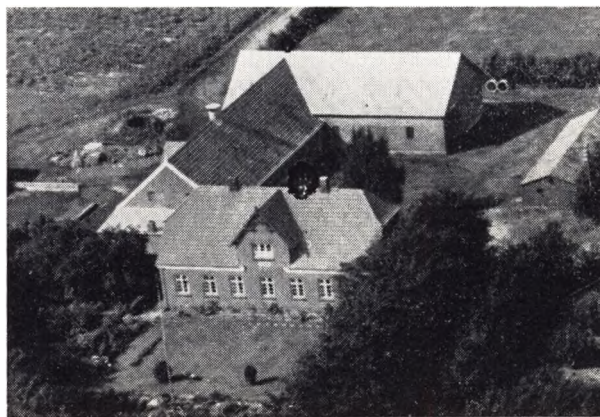

**JØNS THOMSEN, Gdr., „Søndervang“, Horsbøl, Grindsted.**

født i Ansager 23. 5. 1901. Forældre: Thomas Thomsen, Husmand, Hustru Anna Kristensen. Bedsteforældre: FF Jens Thomsen, Gdr., Donshund. MF P. Christensen, Gdr., Gilbjerg. MM

født i Sønderby 2. 2. 1900. Forældre: Karl Kristiansen, Gdr. Hustru Anna Marie. Bedsteforældre: FF Chr. Engelbrekt, Landmand. FM Bodil Madsdatter. MF Jens Hansen Jensen, Gdr., Vorbasse. MM Ane Nielsdatter. I Jens Thomsons Ægteskab er der 5 Børn: Arne Sigfred 25. 6. 1928, Kamma Marie 18. 3. 1930, Tage Engelbrekt 4. 10. 1931, Ruth Valdborg 17. 12. 1934, Erna Margrethe 19. 1. 1940. Jens Thomson købte Gaarden i 1927 af Niels Christensen Staup med 35 Tdr. Land. Den var tidligere betydelig større, idet der er udstykket 2 Ejendomme herfra. Bygningerne er alle ombyggede. Besætning 26 Kreaturer. 2 Heste, Svin og Fjerkræ.

**CHR. THOMSEN, Gdr., Vestergaard, Morsbøl, Grindsted,**

født paa Fur 2. 9. 1921. Forældre: Thomas M. Thomsen, Gdr., Landpost, Hustru Ella Vilhelmina. Bedsteforældre: FF Søren Hansen, Gdr., Fur. FM Inger. MF Skomager Peder Hjorth Jensen, Grindsted. MM Hylleborg. Chr. Thomsen er gift med Anna Johanne Vestergaard Jensen, født i „Vestergaard“ 9. 12. 1918. Forældre: P. Chr. Vestergaard Jensen, Gdr., Hustru Kirstine Marcussen. Bedsteforældre: FF Andens Jensen, Gdr. FM Ane Johanne. MF Jens Marcussen, Husm., Tistrup. MM Dorthea. I Chr. Tomsons Ægteskab er der 2 Børn: Ib 24. 4. 1949, Arne 22. 2. 1951. Chr. Thomsen overtog Hustruens Fødsagaard i 1946 med Areal 200 Tdr. Land, deraf 20 Tdr. Hede, 70 Tdr. Skov og 12 Eng. Gaarden har været i Hustruens Slægts Eje i flere Generationer. Vestergaard har forhen været betydeligt større, men der er frasolgt 140 Tdr. Land herfra. Gaarden er i sin Tid udsolgt fra den gamle Sognefogedgaard „Karensminde“. Bygningerne ældre, men restaurerede. Besætning 40 Kreaturer, 2 Heste plus Traktor samt Svin og Fjerkræ.

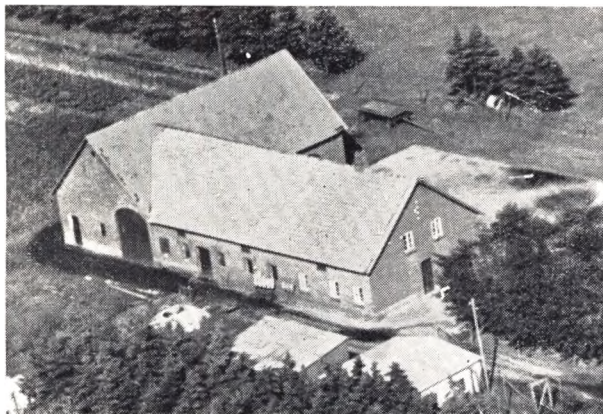

**LARS MØLLER THOMSEN, Gdr., „Hegnsgaard, Horsbøl, Grindsted,**

født i Grene 16. 7. 1921. Forældre: Søren Thomsen, Gdr., Grene, Hustru Eline Jensen. Bedsteforældre: FF Mads Thomsen, Gdr., Kroq. FM Kirstine. MF Lars Møller Jensen, Gdr. og Møller, Lovlund. MM Karen Iversen. Lars Møller Thomsen er gift med Else Marie Larsen, født i Ringe, Fyn, 4. 10. 1926. Forældre: Rasmus P. Larsen, Støberiarbejder, Hustru Lydia Rasmine Østergaard. Bedsteforældre: FF Niels Larsen, Arbm., Revninge. FM Ane Ingeborg. Lars Møller Thomsen købte Gaarden i 1948 af Mack Pedersen med Areal 45 Tdr. Land. Gaarden var i 1918-19 udstykket som Hedeled fra Jens Eg Jensens Gaard i Horsbøl og oprettet af Chr. Jørgensen. Bygningerne er endnu de samme, men restaurerede. Senere tilbygget. Besætning 20 Kreaturer, 2 Heste, Svin og Fjerkræ.

**NIELS ZACHARIAS TRANHOLM, Gdr., Pedersminde, Grindsted,**

født i Randbøl 8. 2. 1901. Forældre: Rasmus Tranholm, Hus-

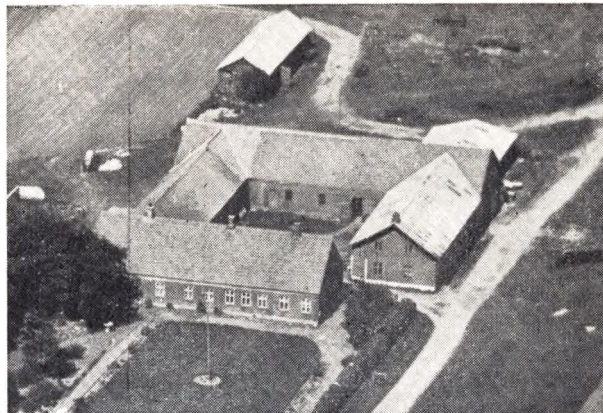

mand, Randbøl, Hustru Anna Marie Zachariassen. Bedsteforældre: Jørgen Zachariassen, Gdr., Ringgive. MM Kirstine. Niels Z. dne: FF Mathias Tranholm, Husm., Bredsten. FM Inger. MF Tranholm er gift med Metha Kathinka Søgaard Kristensen, født i Grene 6. 9. 1908. Forældre: Marinus Søgaard Kristensen, Gdr., Hustru Ane Johanna. Bedsteforældre: FF Jens Søgaard Kristensen, Gdr. FM Mogensine. MF Peder Sørensen, Gdr., Vesterhede. MM Metha Kathinka. I Niels Z. Tranholms Ægteskab er der 4 Børn: Mads Langelund 10. 8. 1931, Birgitte Fredenikke 27. 1. 1934, Anna Johanne Marie 29. 4. 1936, Martha Kirstine 10. 1. 1940. Niels Tranholm overtog Gaarden i 1938 efter hans Plejeforældre Mads Langelund Jensen med Areal 90 Tdr. Land. Gaarden var tidligere betydelig større, omkring 250 Tdr. Land. Bygningerne ældre, men restaurerede og dels ombyggede. Besætning 32 Kreaturer, 2 Heste plus Traktor, Svin og Fjerkræ.

**JØRGEN UHD, Gdr., Morsbøl, Grindsted,**

født i Skovlund 18. 3. 1917. Forældre: Jeppe Uhd, Gdr., Hustru Mette Jensen. Bedsteforældre: MF Jens Gejl Jensen, Gdr., Skovlund. MM Karen. FF Jørgen Uhd, Skovlund. FM Sine. Jørgen Uhd er gift med Kamma Sigrid Sørensen, født i Skovlund 9. 3. 1918. Forældre: Hans Sørensen, Gdr., Hustru Lydia Jensen. Bedsteforældre: FF Søren P. Jensen, Gdr., Skovlund. FM Mette. MF Niels Jensen, Gdr., Skovlund. MM Mette. I Jørgen Uhds Ægteskab er der 3 Børn: Genda 9. 5. 1943, Flemming 21. 12. 1946, Jenny 13. 1. 1948. Jørgen Uhd købte Gaarden i 1942 af Søren Hansen med Areal 44 Tdr. Land, hvoraf 4 Tdr. var Hede, som nu er opdyrket. Bygningerne er ældre, men dels restaurerede og ombyggede. Besætning 17 Kreaturer, 2 Heste, Svin og Fjerkræ.

**SØREN VEDSTESSEN, Gdr., „Karlsminde“, Morsbøl, Ansager,**

født i Ansager 18. 8. 1924. Forældre: Niels Vedstesen, Gdr., Ansager, Hustru Karen Marie Thomsen. Bedsteforældre: FF Søren Vedstesen, Gdr., Ansager. FM Karen. MF Thomas Thomsen, Gdr., Stenderup. Søren Vedstesen er gift med Gerda Jensen, født i Ansager 12. 3. 1922. Forældre: Hans Chr. Jensen, Gdr., Ansager, Hustru Petrea Kristiansen. Bedsteforældre: FF Laurids Jensen, Gdr., Ansager. FM Kirstine. MF P. Kristiansen, Gdr., Hesselho, Starup. I Søren Vedstesens Ægteskab er 1 Barn: Benny Vejlggaard 23. 1. 1949. Søren Vedstesen overtog Gaarden efter Hustruens Forældre i 1947 med 32 Tdr. Land, hvoraf 8 Tdr. var Hede. Heraf er nu 5 Tdr. opdyrket. Gaarden er udstykket fra Jens Andersens Gaard i Morsbøl antagelig i 1932 og oprettet af Karl Kruse. Bygningerne dels fra Starten og senere tilbygget. Besætning 24 Kreaturer, 1 Hest plus Halvpert i Traktor, Svin og Fjerkræ.

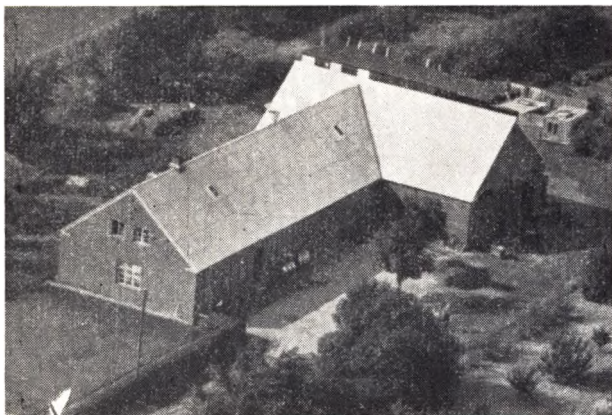

PEÐBR ØSTERGAARD, Gdr., Loft Hedegaard, Loft, Grindsted.

født i Elsborg 31. 7. 1901. Forældre: Christensen, Lærer, Grindsted, Hustru Mette Katrine. Peder Østergaard er gift med Dagmar Madsen, f. i Loft 1. 2. 1907. Forældre: Jens Madsen, Gdr., Loft, Hustru Ane Johanne. Bedsteforældre: JFF Mads Madsen, Gdr., Loft, MIF August Johansen. MM Marie. I Peder Østergaards Ægteskab er der 5 Børn: Gunhild 6. 6. 1926, Edith 11. 9. 1928, Mette 13. 5. 1932, Svend Aage 12. 5. 1931 og Herdis 15. 4. 1940. P. Østergaard købte i 1926 en Parcel paa 33 Tdr. Land, hvoraf kun 7 Tdr. Land var opdykket, Resten var Hede. Heden er nu opdyrket. Gaarden blev udstykket fra Marius Hansens Gaard i Loft. Østergaard opførte Bygninger derpaa samme Aar. Besætning: 20 Kreaturer (Jersey). 2 jyske Heste, Svin og Fjerkræ.

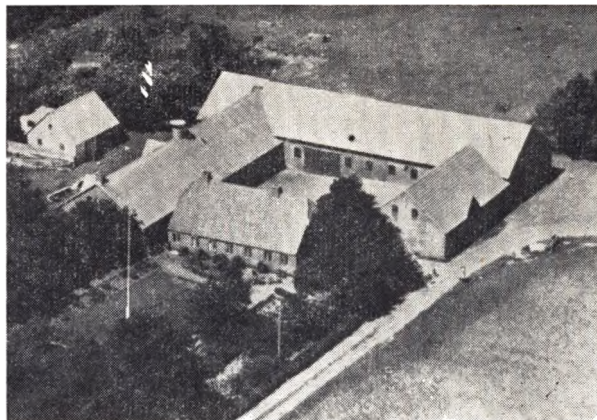

N. K. Plagborg Iversens Gaar

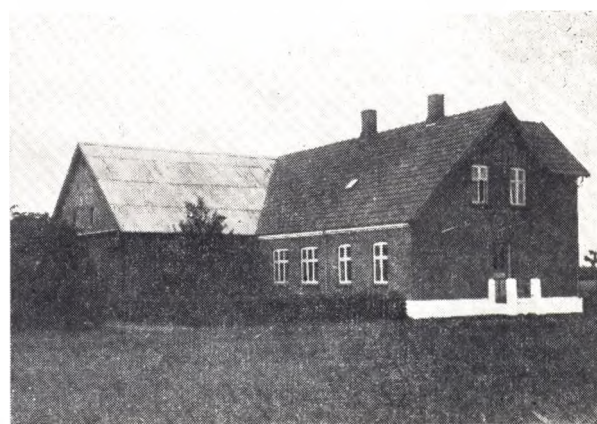

„Dalsgaard“ i Morsbøl



„Modviggaard“, Grindsted



A. P. Karlsens Gaard i Nølund