



Danskernes Historie Online

Danske Slægtsforskeres Bibliotek

Dette værk er downloadet fra Danskernes Historie Online

Danskernes Historie Online er Danmarks største digitaliseringsprojekt af litteratur inden for emner som personalhistorie, lokalhistorie og slægtsforskning. Biblioteket hører under den almennyttige forening Danske Slægtsforskere. Vi bevarer vores fælles kulturarv, digitaliserer den og stiller den til rådighed for alle interesserede.

Støt Danskernes Historie Online - Bliv sponsor

Som sponsor i biblioteket opnår du en række fordele. Læs mere om fordele og sponsorat her: <https://slaegtsbibliotek.dk/sponsorat>

Ophavsret

Biblioteket indeholder værker både med og uden ophavsret. For værker, som er omfattet af ophavsret, må PDF-filen kun benyttes til personligt brug.

Links

Slægtsforskeres Bibliotek: <https://slaegtsbibliotek.dk>

Danske Slægtsforskere: <https://slaegt.dk>

Tårnby Kommunes Skolevæsen



ÅRSPRØVEN MED BE-
RETNING OM KOMMU-
NENS SKOLEVÆSEN
KASTRUP SKOLE
KORSVEJENS SKOLE
SKOTTEGÅRDSSKOLEN
TÅRNBY SKOLE
ULLERUP SKOLE

1956

Statens pædagogiske Studiesamling
København.

Indhold

Skolevæsenets ledelse	side	1
Kastrup Skole em	—	2
— — fm og grundsk.	—	3
Korsvejens Sk. em.	—	5
— — fm. og grundsk.	—	6-7
Skottegårdsskolen	—	9
Tårnby Skole grundskolen	—	12
— — fm. og em.	—	14
Ullerup Skole	—	14
Billedstof	—	15
Elevernes fordeling	—	18
Skoleudgifterne	—	19
Skolevæsenets personale	—	19
— udvikling	—	20
Børnetilvæksten	—	21
Optagelsesprøve til 1 em	—	22
— — —	—	22
Forsømte og mødte skoledage	—	23
Børnebibliotekerne	—	23
Skolernes lokaler	—	24
Fericarbejdet	—	24
Skolebespisningen	—	25
Skoletandlægen	—	25
Svaghørnskolonien	—	25
Skolelægen	—	26
Færdselsundervisning	—	27
Cyklistprøver	—	28
Svømmeundervisning	—	28
Eksamen 1955	—	28
Aftenskolen	—	29
Udgifterne til skolevæsenet	—	30
Særundervisningen	—	32



Alle forældre og iøvrigt alle skoleinteresserede er velkomne til at overvære årsprøverne.

SKOLEVÆSENETS LEDELSE

Det kulturelle udvalg:

Assurandør Viggo L. Pedersen, formand
Borgmester Rich. Jacobsen
Bestyrer Marius Lorentzen
Fru Kristine Christensen
Kontorchef Abdul Nielsen
Overportier Vagn la Cour
Redaktør Holger Kirkegaard

Skolekommissionen:

Kontorchef E. Bentved, formand
Assurandør Viggo L. Pedersen
Fru Ester Pedersen
Kontorchef Abdul Nielsen
Overportier Vagn la Cour
Ekspeditionssekretær Rich. Petersen
Vejrtjenesteleder A. O. Jacobsen
Fru Anni Grethe Jallo
Ekspeditionssekretær Jørgen Madsen

Skoledirektør:

Johannes Feldvoss, Saltværksvej 63,
tlf. 50 44 01

Lærerrådene:

Formand for fælleslærerrådet:
Kommunelærer Karl Brøcher

For lærerrådene:

Kastrup Skole: Overlærer M. Belt
Skottegårdsskolen: Overlærer Hilda Carlsen
Korsvejens Skole: Overlærer Kresten Grønbæk-Nielsen
Tårnby Skole: Overlærer Skytte Jørgensen

Skoleledere:

Kastrup Skole: Skoleinspektør K. Kolbye-Nielsen, tlf. 50 00 67
Skottegårdsskolen: Skoleinspektør J. Elkær-Hansen, tlf. 50 40 37
Korsvejens Skole: Skoleinspektør Roald Andersen, tlf. 50 01 68
Tårnby Skole: Skoleinspektør Kai H. Petersen, tlf. 50 12 42

Leder af særundervisningen: Viceinspektør fru Ellen Lundberg, 50 12 42

Skoledirektøren og skolerne har kontortid således:

Hver skoledag undtagen lørdag kl. 12-13, hver torsdag kl. 18-19

KASTRUP

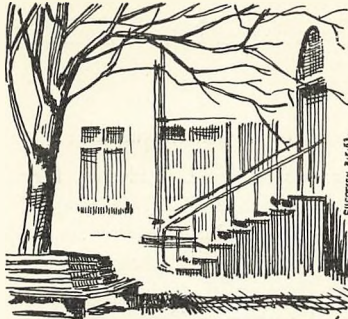

19 SKOLE 06

MELLEMSKOLEN (em)

Dato og tid	Nr.	Kl.	Fag	Lærer	Censor	
Lørdag 2/6	8.00-12.00	29	IIIb	Historie	Hr. J. Ibsen	Hr. K. Rosdahl
Mandag 4/6	8.00-12.00	41	IIIa	Fysik	Hr. L. Rigum	Hr. B. Bergstedt
Onsdag 6/6	8.00-12.00	28	IIIb	Engelsk	Frk. U. Knudsen	Frk. E. Kjølseth
Torsdag 7/6	8.00-12.00	29	IIIa	Dansk	Hr. B. Bergstedt	Fru Aa. Sørensen
Fredag 8/6	8.00-12.00	30	IIIb	Dansk	Fru Aa. Sørensen	Hr. M. Jørgensen
Lørdag 9/6	8.00-12.00	29	IIIa	Engelsk	Frk. I. Beck	Fru H. Christensen
Mandag 11/6	8.00-12.00	28	IIIb	Regning	Hr. Dahl Jensen	Hr. Hygum Thomsen
Tirsdag 12/6	8.00-12.00	30	IIIa	Historie	Hr. K. Kolbye	Hr. K. Rosaahl
	8.00-10.40	41	IIa	Fysik	Hr. A. Grevsen	Hr. B. Bergstedt
	11.15-13.55		IIb	Geografi	Hr. Ei Andersen	Hr. K. Andersen
Onsdag 13/6	8.00-12.00	30	IIIb	Tysk	Hr. P. Søderhamn	Hr. F. Lundh
	8.00-10.40	29	IIa	Engelsk	Hr. M. Belt	Frk. E. Kjølseth
		28	IIb	Regning	Hr. A. Grevsen	Hr. M. Eilertsen
		27	I	Engelsk	Frk. B. Petersson	Frk. U. Knudsen
	11.15-13.55	30	IIa	Regning	Hr. M. Eilertsen	Hr. A. Grevsen
		29	I	Dansk	Frk. E. Kjølseth	Fru Aa. Sørensen
Torsdag 14/6	8.00-12.00	29	IIIa	Regning	Hr. M. Eilertsen	Hr. A. Grevsen
	8.00-10.40	28	IIa	Tysk	Hr. F. Lundh	Hr. K. Rosdahl
		27	IIb	Engelsk	Frk. E. Kjølseth	Frk. U. Knudsen
		26	I	Geografi	Frk. B. Jensen	Hr. K. Andersen
	11.15-13.55	25	IIb	Dansk	Hr. M. Belt	Fru H. Christensen
		6	I	Regning	Hr. Hygum Thomsen	Hr. Dahl Jensen
Fredag 15/6	8.00-12.00	41	IIIb	Fysik	Hr. A. Grevsen	Hr. Dahl Jensen
		30	IIIa	Tysk	Fru E. Andersen	Hr. F. Lundh

MELLEMSKOLEN (fm)

Dato og tid		Nr.	Kl.	Fag	Lærer	Censor	
Torsdag	14/6	8.00- 9.00	2	IIfmb	Regning	Hr. P. Søderhamn	Frk. K. Andersen
		9.15-10.15	2	IIfmb	Dansk	Hr. P. Søderhamn	Frk. K. Andersen
Lørdag	16/6	8.00- 9.00	13	IIfm	Regning	Hr. K. Andersen	Fru E. Andersen
			1	IIfma	Regning	Hr. L. Bjødstrup	Hr. A. Grevsen
			11	IIIfma	Regning	Frk. I. Beck	Hr. M. Eilertsen
			12	IIIfmb	Regning	Hr. M. Belt	Hr. L. Rigun
	9.15-10.15	13	IIfm	Dansk	Fru E. Andersen	Fru R. Brøcher	
		1	IIfma	Dansk	Hr. L. Bjødstrup	Hr. A. Skovrind	
		11	IIIfma	Dansk	Hr. M. Eilertsen	Frk. U. Knudsen	
		12	IIIfmb	Dansk	Hr. L. Rigun	Hr. Ei Andersen	
	10.30-11.30	13	IIfm	Engelsk	Frk. U. Knudsen	Frk. M. Bergmann	
		1	IIfma	Engelsk	Hr. K. Rosdahl	Hr. V. Cortsen	
		11	IIIfma	Emne	Hr. Hygum Thomsen	Fru M. Sørensen	
		12	IIIfmb	Engelsk	Hr. F. Lundh	Fru H. Christensen	

GRUNDSKOLEN

Dato og tid		Nr.	Kl.	Fag	Lærer	Censor	
Lørdag	16/6	8.00- 9.00	18	3c	Regning	Fru L. Schucany	
		9.15-10.15	18	3c	Dansk	Fru H. Christensen	
Mandag	18/6	8.00- 9.00	16	1a	Dansk	Frk. K. M. Hansen	
			17	1b	Regning	Fru E. Andersen	
			19	2a	Dansk	Fru Aa. Sørensen	
			20	2b	Regning	Hr. V. Cortsen	
			18	2d	Dansk	Frk. B. Petersson	
			21	3e	Dansk	Hr. B. Bergstedt	
			24	4a	Dansk	Hr. F. Lundh	Frk. K. Andersen
			3	4b	Dansk	Hr. Johs. Ellevang	Hr. J. Jallo
			23	4c	Dansk	Hr. May Jørgensen	Fru R. Brøcher
			15	4d	Dansk	Hr. J. Ibsen	Fru L. Schucany
			4	4e	Dansk	Hr. K. Rosdahl	Hr. K. Andersen
			5	4f	Dansk	Hr. Lysholm Christens	Hr. L. Bjødstrup
			7	5a	Dansk	Frk. M. Bergmann	Hr. M. Belt
			8	5b	Dansk	Frk. E.Kjølseth	Hr. R. Dietrich
			9	5c	Dansk	Hr. Ei Andersen	Hr. M. Eilertsen
			10	5d	Dansk	Hr. Weilbach Holm	Frk. B. Jensen
9.15-10.15	16	1a	Regning	Fru L. Lundquist			
	17	1b	Dansk	Hr. Skovrind			
	19	2a	Regning	Frk. K. Andersen			
	20	2b	Dansk	Fru M. Sørensen			
	18	2d	Regning	Frk. B. Petersson			
	21	3e	Regning	Frk. U. Knudsen			
	24	4a	Regning	Hr. F. Lundh	Hr. L. Rigun		
	3	4b	Regning	Frk. K. Andersen	Hr. J. Jallo		
23	4c	Regning	Frk. K. M. Hansen	Fru Aase Sørensen			

Dato og tid		Nr.	Kl.	Fag	Lærer	Censor
Mandag 18/6	9.15-10.15	15	4d	Regning	Hr. J. Ibsen	Hr. K. Rosdahl
		4	4e	Regning	Hr. A. Grevsen	Fru L. Schucany
		5	4f	Regning	Hr. Lysholm Christens	Hr. May Jørgensen
		7	5a	Regning	Frk. M. Bergmann	Frk. E. Kjøseth
		8	5b	Regning	Frk. B. Jensen	Hr. Dahl Jensen
		9	5c	Regning	Hr. V. Cortsen	Hr. M. Eilertsen
		10	5d	Regning	Hr. Weilbach Holm	Hr. R. Dietrich
	10.30-11.30	16	1c	Dansk	Frk. B. Jensen	
		17	1d	Dansk	Hr. V. Cortsen	
		21	2c	Dansk	Hr. Johs. Ellevang	
		19	3a	Dansk	Fru L. Schucany	
		20	3b	Dansk	Fru R. Brøcher	
		22	3d	Regning	Fru M. Sørensen	
		24	4a	Historie	Hr. M. Belt	Hr. A. Skovrind
		3	4b	Geografi	Hr. R. Dietrich	Hr. J. Jallo
		23	4c	Geografi	Fru Aa. Sørensen	Hr. L. Rigun
		15	4d	Geografi	Hr. J. Ibsen	Hr. F. Lundh
		4	4e	Geografi	Hr. K. Rosdahl	Frk. U. Knudsen
		5	4f	Geografi	Fru L. Lundquist	Hr. May Jørgensen
		7	5a	Historie	Hr. L. Bjødstrup	Hr. A. Grevsen
		8	5b	Historie	Hr. Hygum Thomsen	Hr. B. Bergstedt
		9	5c	Geografi	Hr. K. Andersen	Hr. Dahl Jensen
		10	5d	Geografi	Hr. Lysholm Christens	Hr. K. Andersen
	11.45-12.45	16	1c	Regning	Hr. M. Belt	
		17	1d	Regning	Frk. U. Knudsen	
		21	2c	Regning	Hr. A. Skovrind	
		19	3a	Regning	Fru Aa. Sørensen	
		20	3b	Regning	Hr. J. Jallo	
		22	3d	Dansk	Frk. K. Andersen	

K. KOLBYE-NIELSEN.



MELLEMSKOLEN (em)

Dato og tid	Nr.	Kl.	Fag	Lærer	Censor
Onsdag 30/5 8.00-12.00	13	IIIa	Dansk	Hr. Skotte Nielsen	Frk. Lilli Jensen
Torsdag 31/5 8.00-12.00	12	IIIb	Regning	Fru Kolbye-Nielsen	Hr. Juul Jensen
	11	IIIc	Historie	Hr. A. Nygård	Hr. Skotte Nielsen
Fredag 1/6 8.00-12.00	13	IIIa	Engelsk	Hr. Robert Møller	Frk. Eva Smidth
Lørdag 2/6 8.00-12.00	12	IIIb	Dansk	Hr. Jan Stemmerik	Hr. Hagel-Sørensen
	11	IIIc	Naturhistorie	Hr. S. Friis	Fru Grønbæk-Nielsen
Mandag 4/6 8.00-12.00	13	IIIa	Tysk	Frk. Helga Krøll	Hr. F. M. Lund
Onsdag 6/6 8.00-12.00	12	IIIb	Engelsk	Hr. Karl Brøcher	Frk. Helga Krøll
	11	IIIc	Dansk	Frk. Lilli Jensen	Hr. C. Værgman
Torsdag 7/6 8.00-12.00	13	IIIa	Regning	Hr. Børge Hansen	Hr. Heinz Johansen
Fredag 8/6 8.00-12.00	12	IIIb	Geografi	Hr. Jan Stemmerik	Hr. Grønbæk-Nielsen
	11	IIIc	Regning	Hr. Louis Petersen	Hr. A. Nygård
Lørdag 9/6 8.00-12.00	13	IIIa	Historie	Hr. Skotte Nielsen	Hr. Jan Stemmerik
Mandag 11/6 8.00-12.00	12	IIIb	Fysik	Fru Kolbye-Nielsen	Hr. Louis Petersen
	11	IIIc	Tysk	Frk. E. M. Borch	Hr. Hagel-Sørensen
Tirsdag 12/6 8.00-12.00	13	IIIa	Naturhistorie	Hr. Vagn Jacobsen	Hr. S. Friis
Onsdag 13/6 8.00-12.00	12	IIIb	Tysk	Hr. F. M. Lund	Hr. Robert Møller
	11	IIIc	Engelsk	Frk. Eva Smidth	Hr. Bjarne Holm
	5	IIa	Regning	Fru Gerda Hansen	Hr. Juul Jensen
	6	IIb	Dansk	Hr. Jan Stemmerik	Hr. C. Værgman
	8	IIc	Tysk	Frk. E. M. Borch	Hr. Heinz Johansen
31	IIId	Dansk	Hr. V. Brøndum	Hr. A. Nygård	

Dato og tid			Nr.	Kl.	Fag	Lærer	Censor
			25	Ile	Engelsk	Hr. Hagel-Sørensen	Frk. Helga Krøll
			20	Ia	Geografi	Hr. Kaj Frandsen	Hr. M. Attrup
			21	Ib	Geografi	Frk. K. E. Andersen	Hr. S. Friis
			22	Ic	Dansk	Hr. Jens Kristiansen	Hr. Georg Bruun
Torsdag	14/6	8.00-12.00	5	IIa	Dansk	Hr. A. Hermansen	Frk. E. Christiansen
			6	IIb	Regning	Hr. Børge Hansen	Hr. Heinz Johansen
			31	IIC	Fysik	Hr. Juul Jensen	Hr. A. Nygård
			9	IId	Tysk	Hr. Hagel-Sørensen	Frk. E. M. Borch
			25	Ile	Naturhistorie	Hr. Vagn Jacobsen	Fru Grønbæk-Nielsen
			20	Ia	Engelsk	Hr. Karl Brøcher	Hr. Bjarne Holm
			21	Ib	Engelsk	Frk. Helga Krøll	Frk. Eva Smidth
			22	Ic	Regning	Hr. Louis Petersen	Fru Inger Holm
Fredag	15/6	8.00-12.00	5	IIa	Geografi	Hr. Jan Stemmerik	Hr. Grønbæk-Nielsen
			6	IIb	Tysk	Fru E. Dæhnhardt	Hr. Bjarne Holm
			8	IIC	Dansk	Frk. E. Christiansen	Hr. Georg Bruun
			9	IId	Regning	Fru Inger Holm	Hr. Louis Petersen
			25	Ile	Dansk	Hr. Hagel-Sørensen	Hr. Skotte Nielsen
			20	Ia	Regning	Fru Kolbye-Nielsen	Fru Gerda Hansen
			21	Ib	Dansk	Fru E. Sloth	Frk. Lilli Jensen
			22	Ic	Geografi	Hr. S. Friis	Hr. Kaj Frandsen
Lørdag	16/6	8.00-12.00	5	IIa	Engelsk	Frk. Helga Krøll	Hr. F. M. Lund
			6	IIb	Engelsk	Hr. Robert Møller	Hr. Georg Bruun
			8	IIC	Regning	Hr. Juul Jensen	Hr. Louis Petersen
			9	IId	Fysik	Hr. Heinz Johansen	Frk. E. Christiansen
			25	Ile	Regning	Hr. A. Nygård	Fru Kolbye-Nielsen
			20	Ia	Dansk	Frk. Lilli Jensen	Frk. K. E. Andersen
			21	Ib	Regning	Fru Gerda Hansen	Hr. G. H. Andersen
			22	Ic	Naturhistorie	Hr. Jan Stemmerik	Fru Grønbæk-Nielsen

MELLEMSKOLEN (fm)

Forældredag

Dato og tid			Nr.	Kl.	Fag	Lærer	Gæst
Lørdag	16/6	8.00- 9.00	17	Ifma	Engelsk	Frk. Tornbjerg Hansen	Hr. A. Hermansen
			18	Ifmb	Naturhistorie	Hr. Skotte Nielsen	Hr. Frimodt Nielsen
			19	Ifmc	Engelsk	Hr. M. Attrup	Hr. Bjarne Holm
			15	IIfma	Regning	Hr. Kaj Frandsen	Hr. Sigurd Berg
			16	IIfmb	Dansk	Hr. S. Friis	Fru S. Kongsgård
			14	IIIfm	Dansk	Fru Birthe Gohs	Hr. Jens Kristiansen
		9.00-10.00	17	Ifma	Regning	Fru B. Thorsund	Hr. A. Hermansen
			18	Ifmb	Engelsk	Hr. Skotte Nielsen	Hr. Bjarne Holm
			19	Ifmc	Regning	Hr. Sigurd Berg	Frk. Birgit Glad
			15	IIfma	Engelsk	Hr. Hagel-Sørensen	Frk. Tornbj. Hansen
			16	IIfmb	Historie	Hr. S. Friis	Hr. Kaj Frandsen
			14	IIIfm	Regning	Fru Birthe Gohs	Hr. Aa. Johansen

Dato og tid	Nr.	Kl.	Fag	Lærer	Gæst
10.30-11.30	17	Ifma	Dansk	Fru IngerHolm	Frk. K.-Petersen
	18	Ifmb	Regning	Frk. E. M. Borch	Fru E. Dæhnhardt
	19	Ifmc	Geografi	Hr. M. Attrup	Hr. Grønbæk-Nielsen
	15	IIfma	Naturhistorie	Hr. Hagel-Sørensen	Fru S. Kongsgård
	16	IIfmb	Engelsk	Hr. A. Hermansen	Hr. Vagn Jacobsen
	14	IIIfm	Geografi	Fru Birthe Gohs	Fru B. Thorsund

GRUNDSKOLEN

Forældredag

Lørdag	16/6	8.00- 9.00	27	1a	Dansk	Hr. Vagn Jacobsen
			28	1b	Dansk	Frk. Inger Mønsted
			30	1c	Dansk	Frk. Birgit Glad
			37	2c	Dansk	Hr. C. Værgman
			38	2d	Dansk	Fru Inger Holm
			39	2e	Dansk	Hr. Aa. Johansen
			29	3a	Dansk	Fru E. Sloth
			32	3b	Dansk	Frk. Eva Smidth
9.00-10.00	27	1a	Regning	Hr. M. Attrup		
	28	1b	Regning	Frk. Eva Smidth		
	30	1c	Regning	Frk. Grethe Nielsen		
	37	2c	Regning	Fru S. Kongsgård		
	38	2d	Regning	Fru Kirsten Berg		
	39	2e	Regning	Frk. Britta Ludvigsen		
	29	3a	Regning	Hr. Frimodt Nielsen		
32	3b	Regning	Hr. Jens Kristiansen			
10.30-11.30	28	1d	Dansk	Fru Thyra Nielsen		
	27	1e	Dansk	Hr. Frode Holm		
	33	2a	Dansk	Frk. Britta Ludvigsen		
	36	2b	Dansk	Fru Kirsten Berg		
	29	3c	Dansk	Hr. Bjarne Holm		
	30	3d	Dansk	Hr. V. Brøndum		
	32	3e	Dansk	Hr. Jens Kristiansen		
11.30-12.30	28	1d	Regning	Hr. Frode Holm		
	27	1e	Regning	Frk. K. Kaj-Petersen		
	33	2a	Regning	Hr. Vagn Jacobsen		
	36	2b	Regning	Hr. Frimodt Nielsen		
	29	3c	Regning	Fru E. Dæhnhardt		
	30	3d	Regning	Frk. Britta Ludvigsen		
	32	3e	Regning	Fru Inger Holm		

Dato og tid			Nr.	Kl.	Fag	Lærer	Gæst	
Mandag 18/6	8.00- 9.00	33	4a	Dansk	Hr. Georg Bruun	Hr. S. Friis		
		36	4b	Dansk	Hr. Karl Brøcher	Hr. Frode Holm.		
		37	4c	Regning	Frk. Inger Mønsted	Hr. Hagel-Sørensen		
		38	4d	Dansk	Frk. Tornbj. Hansen	Frk. Grethe Nielsen		
		19	4e	Regning	Hr. M. Attrup	Hr. Louis Petersen		
		39	4f	Dansk	Hr. Grønbæk-Nielsen	Hr. Jens Kristiansen		
		40	5a	Regning	Fru Gerda Hansen	Fru Birthe Gohs		
		41	5b	Regning	Frk. B. Ludvigsen	Fru E. Sloth		
		42	5c	Regning	Hr. A. Hermansen	Hr. Heinz Johansen		
		43	5d	Dansk	Hr. Aa. Johansen	Hr. Bjarne Holm		
		32	5e	Regning	Frk. K. K.-Petersen	Hr. Juul Jensen		
		9.00-10.00		33	4a	Regning	Fru E. Dæhnhardt	Hr. Heinz Johansen
				36	4b	Regning	Hr. Vagn Jacobsen	Hr. C. Værgman
37	4c			Historie	Frk. Inger Mønsted	Hr. Frode Holm		
38	4d			Geografi	Hr. A. Hermansen	Frk. Tornbj. Hansen		
19	4e			Dansk	Fru S. Kongsgård	Hr. S. Friis		
39	4f			Regning	Fru Gerda Hansen	Frk. E. M. Borch		
40	5a			Dansk	Hr. Kaj Frandsen	Fru Inger Holm		
41	5b			Dansk	Hr. A. Nygård	Frk. Eva Smith		
42	5c			Historie	Hr. V. Brøndum	Hr. Juul Jensen		
43	5d			Historie	Hr. Frimodt Nielsen	Fru BirtheGohs		
32	5e			Naturhistorie	Hr. G. H. Andersen	Frk. K. E. Andersen		
10.30-11.30				33	4a	Naturhistorie	Fru Thyra Nielsen	Hr. Frimodt Nielsen
				36	4b	Historie	Hr. Skotte Nielsen	Hr. A. Nygård
		37	4c	Dansk	Fru E. Dæhnhardt	Hr. C. Værgman		
		38	4d	Regning	Hr. Vagn Jacobsen	Fru Kolbye-Nielsen		
		19	4e	Geografi	Hr. Kaj Frandsen	Hr. G. H. Andersen		
		39	4f	Geografi	Frk. Birgit Glad	Hr. Jan Stømmerik		
		40	5a	Engelsk	Fru Kirsten Berg	Frk. Eva Smidth		
		41	5b	Engelsk	Hr. Robert Møller	Frk. E. Christiansen		
		42	5c	Dansk	Fru B. Thorsund	Hr. V. Brøndum		
		43	5d	Regning	Fru Inger Holm	Fru S. Kongsgård		
		32	5e	Dansk	Hr. Sigurd Berg	Frk. E. M. Borch		

ROALD ANDERSEN.

SKOTTEGÅRDSSKOLEN

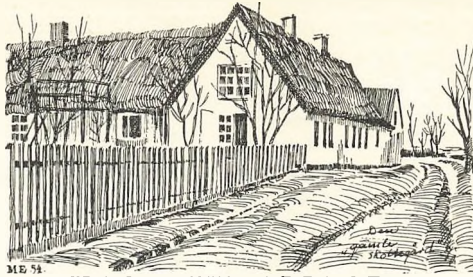

KASTRUP AMAGER

	Dato og tid		Nr.	Kl.	Fag	Lærer	Gæst
Tirsdag	12/6	8.00-12.00	43	Ilea	Naturhistorie	Hr. O. Westergård	Hr. T. Andersen
Onsdag	13/6	8.00-12.00	50	Ilea	Historie	Hr. J. Elkær-Hansen	Hr. Chr. Glenstrup
Torsdag	14/6	8.00-12.00	50	Ilea	Tysk	Fru G. Jensen	Fru B. Isaksen

Forældredag

	Dato og tid		Nr.	Kl.	Fag	Lærer	Gæst		
Lørdag	16/6	8.00- 9.00	1	1a	Dansk	Hr. Sv. Christensen			
			2	1b	Dansk	Hr. Meldgård Petersen			
			3	2a	Dansk	Hr. J. K. Petersen			
			4	2b	Dansk	Fru B. Isaksen			
			5	3a	Dansk	Hr. T. Andersen			
			6	3b	Dansk	Fru Hein Sørensen			
			12	3c	Dansk	Fru K. Feldvoss			
			13	3d	Dansk	Fru J. Nørregård			
			14	4a	Dansk	Fru B. Westergård	Hr. O. Eriksen		
			15	4b	Dansk	Fru K. Gammelgård	Hr. O. Andersen		
			16	4c	Dansk	Hr. O. Westergård	Hr. Å. Zachariasen		
			17	4d	Dansk	Fru B. Jensen	Fru B. Bojsen		
				8.00-10.00	8	Iema	Dansk	Frk. G. Friis	Fru Varna Petersen
					9	Iemb	Historie	Hr. Chr. Glenstrup	Hr. J. Frølich
					11	Iiem	Dansk	Hr. Chr. Sørensen	Fru G. Jensen
					10	Ifma	Dansk & emne	Hr. E. Kobbeltvedt	Fru E. Belt
					18	Ifmb	Dansk & regning	Fru H. Carlsen	Hr. Å. Klingenberg

Dato og tid	Nr.	Kl.	Fag	Lærer	Gæst	
9.15-10.15	1	1a	Regning	Hr. Sv. Christensen		
	2	1b	Regning	Hr. Meldgård Petersen		
	3	2a	Regning	Hr. J. K. Petersen		
	4	2b	Regning	Fru B. Isaksen		
	5	3a	Regning	Hr. T. Andersen		
	6	3b	Regning	Fru Hein Sørensen		
	12	3c	Regning	Fru K. Feldvoss		
	13	3d	Regning	Fru J. Nørregård		
	14	4a	Regning	Fru B. Westergård	Hr. O. Eriksen	
	15	4b	Regning	Fru K. Gammelgård	Hr. Å. Zachariasen	
	16	4c	Regning	Hr. O. Westergård	Hr. O. Andersen	
	17	4d	Regning	Fru B. Jensen	Fru B. Bojsen	
	10.30-11.30	14	4a	Historie	Fru B. Westergård	Hr. O. Eriksen
		15	4b	Geografi	Fru K. Gammelgård	Hr. Å. Zachariasen
16		4c	Naturhistorie	Hr. O. Westergård	Hr. O. Andersen	
17		4d	Historie	Fru B. Jensen	Fru B. Bojsen	
10.30-12.30	8	Iema	Naturhistorie	Hr. O. Westergård	Fru Varna Petersen	
	9	Iemb	Dansk	Hr. Chr. Sørensen	Fru G. Jensen	
	11	IIem	Engelsk	Fru J. Nørregård	Hr. J. Frølich	
11.30-12.30	10	Ifma	Engelsk	Hr. E. Kobbeltvedt	Fru E. Belt	
	18	Ifmb	Naturfag	Fru H. Carlsen	Hr. Å. Klingenberg	
Mandag 18/6	8.00- 9.00	6	2c	Dansk	Fru B. Bojsen	
		12	2d	Dansk	Fru Varna Petersen	
		13	2e	Dansk	Hr. J. Frølich	
		19	5a	Dansk	Fru Hein Sørensen	Fru K. Feldvoss
		20	5b	Dansk	Hr. Å. Klingenberg	Hr. Sv. Christensen
		21	5c	Dansk	Fru G. Jensen	Hr. O. Eriksen
		22	5d	Dansk	Fru E. Belt	Hr. Å. Zachariasen
		1	Sæ a	Dansk	Fru B. Westergård	Hr. O. Andersen
		2	Sæ b	Dansk	Fru H. Carlsen	Hr. T. Andersen
	8.00-10.00	8	Iema	Engelsk	Fru J. Nørregård	Fru E. Ougård
9		Iemb	Regning	Hr. E. Kobbeltvedt	Frk. G. Friis	
11		IIem	Regning	Hr. J. K. Petersen	Hr. R. Meldgård	
7		IIfm	Dansk	Hr. Chr. Glenstrup	Fru B. Isaksen	
9.15-10.15	6	2c	Regning	Fru B. Bojsen		
	12	2d	Regning	Fru Varna Petersen		
	13	2e	Regning	Hr. J. Frølich		
	19	5a	Regning	Hr. T. Andersen	Fru K. Feldvoss	
	20	5b	Regning	Hr. Å. Klingenberg	Hr. Sv. Christensen	
	21	5c	Regning	Fru G. Jensen	Hr. O. Eriksen	
	22	5d	Regning	Fru E. Belt	Hr. Å. Zachariasen	

Dato og tid	Nr.	Kl.	Fag	Lærer	Gæst
	1	Sæ a	Læsefag	Fru B. Westergård	Hr. O. Andersen
	2	Sæ b	Regning	Hr. O. Westergård	Fru Hein Sørensen
10.30-11.30	19	5a	Geografi	Fru Hein Sørensen	Hr. R. Meldgård
	20	5b	Geografi	Hr. Å. Klingenberg	Hr. O. Eriksen
10.30-11.30	21	5c	Historie	Fru G. Jensen	Hr. O. Andersen
	22	5d	Geografi	Fru E. Belt	Hr. E. Kobbeltvedt
10.30-12.30	8	Iema	Regning	Frk. G. Friis	Fru E. Ougård
	9	Iemb	Engelsk	Hr. J. Frølich	Fru J. Nørregård
10.30-11.30	7	IIfm	Emne	Hr. Chr. Glenstrup	Hr. Å. Zachariasen

J. ELKÆR-HANSEN.

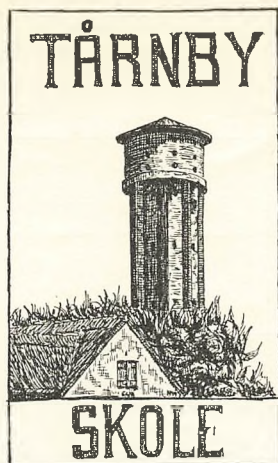

GRUNDSKOLEN

Dato og tid		Nr.	Kl.	Fag	Lærer	Gæst	
Lørdag	16/6	8.00- 9.00	24	4a	Dansk	Chr. Petersen	Chr. Hjeds
		9.00-10.00	24	4a	Regning	Chr. Petersen	Chr. Hjeds
		10.00-11.00	24	4a	Historie	Ulla Helmer Nielsen	Chr. Hjeds
		8.00- 9.00	7	4b	Regning	Gerda Pommerencke	Bodil Johnsen
		9.00-10.00	7	4b	Dansk	Gerda Pommerencke	Bodil Johnsen
		10.00-11.00	7	4b	Geografi	Johs. Thygesen	Bodil Johnsen
		8.00- 9.00	12	4c	Dansk	Ellen Overgård	K. Knudsens vikar
		9.00-10.00	12	4c	Regning	Ellen Overgård	K. Knudsens vikar
		10.00-11.00	12	4c	Naturhistorie	Evan Marcussen	K. Knudsens vikar
		8.00- 9.00	5	4d	Dansk	Poul Bjerg	Svend Larsen
		9.00-10.00	5	4d	Regning	Poul Bjerg	Svend Larsen
		10.00-11.00	5	4d	Geografi	A. M. Leerskov	Poul Bjerg
		8.00- 9.00	25	4e	Regning	Jens Vejebak	Julie Olsen
		9.00-10.00	25	4e	Dansk	Jens Vejebak	Julie Olsen
		10.00-11.00	25	4e	Historie	Svend Larsen	Julie Olsen
		8.00- 9.00	28	4f	Dansk	A. M. Leerskov	Johs. Dangård
		9.00-10.00	28	4f	Regning	A. M. Leerskov	Johs. Dangård
		10.00-11.00	28	4f	Historie	Valborg Nielsen	Johs. Dangård
		11.00-12.00	35	3a	Dansk	A. Helmer Sørensen	
		12.00-13.00	35	3a	Regning	A. Helmer Sørensen	
		11.00-12.00	4	3b	Regning	Willy Olsen	
		12.00-13.00	4	3b	Dansk	Willy Olsen	
		11.00-12.00	16	3c	Dansk	Johannes Thygesen	
		12.00-13.00	16	3c	Regning	Johannes Thygesen	
	11.00-12.00	17	3d	Regning	Dagny Larsen		
	12.00-13.00	17	3d	Dansk	Dagny Larsen		
	11.00-12.00	3	3e	Dansk	Nina Søndergård		
	12.00-13.00	3	3e	Regning	Nina Søndergård		

Dato og tid	Nr.	Kl.	Fag	Lærer	Censor
-------------	-----	-----	-----	-------	--------

11.00-12.00	15	3f	Regning	Jørgen Carlsen	
12.00-13.00	15	3f	Dansk	Jørgen Carlsen	
13.00-14.00	8	2a	Dansk	Evan Marcussen	
14.00-15.00	8	2a	Regning	Evan Marcussen	
11.00-12.00	27	2b	Regning	Asta Elkær-Hansen	
12.00-13.00	27	2b	Dansk	Asta Elkær-Hansen	
11.00-12.00	18	2c	Dansk	Christian Hjeds	
12.00-13.00	18	2c	Regning	Christian Hjeds	
13.00-14.00	14	2d	Regning	Bodil Johnsen	
14.00-15.00	14	2d	Dansk	Bodil Johnsen	
13.00-14.00	27	2e	Dansk	B. Friis Larsen	
14.00-15.00	27	2e	Regning	B. Friis Larsen	
13.00-14.00	18	2f	Regning	Svend Larsen	
14.00-15.00	18	2f	Dansk	Svend Larsen	

11.00-12.00	8	1a	Dansk	Julie Olsen	
12.00-13.00	8	1a	Regning	Julie Olsen	
9.00-10.00	4	1b	Regning	Johannes Dangård	
10.00-11.00	4	1b	Dansk	Johannes Dangård	
9.00-10.00	16	1c	Dansk	Jørgen Ougård	
10.00-11.00	16	1c	Regning	Birgit Mørup	
9.00-10.00	17	1d	Regning	H. Møller Pedersen	
10.00-11.00	17	1d	Dansk	H. Møller Pedersen	
9.00-10.00	3	1e	Dansk	Kirsten Fiege	
10.00-11.00	3	1e	Regning	Kirsten Fiege	
9.00-10.00	14	1f	Regning	Ulla Helmer Nielsen	
10.00-11.00	14	1f	Dansk	Ulla Helmer Nielsen	

Mandag 18/6	8.00- 9.00	26	5a	Dansk	Helga Jakobsen	Ev. Marcussen
	9.00-10.00	26	5a	Regning	Helga Jakobsen	Ev. Marcussen
	10.00-11.00	26	5a	Geografi	Evan Marcussen	Helga Jakobsen
	8.00- 9.00	11	5b	Regning	Gudrun Kirkegård	Bodil Johnsen
	9.00-10.00	11	5b	Dansk	Gudrun Kirkegård	Bodil Johnsen
	10.00-11.00	11	5b	Historie	Bodil Johnsen	G. Kirkegård
	8.00- 9.00	1	5c	Dansk	Preben Kjeldsen	H. Møller Pedersen
	9.00-10.00	1	5c	Naturhistorie	H. Møller Pedersen	Preben Kjeldsen
	10.00-11.00	1	5c	Regning	A. Helmer Sørensen	Preben Kjeldsen
	8.00- 9.00	20	5d	Regning	Valborg Nielsen	Ulla H. Nielsen
	9.00-10.00	20	5d	Dansk	Valborg Nielsen	Ulla H. Nielsen
	10.00-11.00	20	5d	Engelsk	Ulla H. Nielsen	Valborg Nielsen
	8.00- 9.00	13	5e	Dansk	A. Helmer Sørensen	Svend Larsen
	9.00-10.00	13	5e	Regning	Svend Larsen	Edel Kabel
	10.00-11.00	13	5e	Engelsk	Edel Kabel	Svend Larsen
	13.00-14.00	19	Hj.A.	Dansk	Preben Kjeldsen	
	14.00-15.00	19	Hj.A.	Regning	Preben Kjeldsen	

Dato og tid	Nr.	Kl.	Fag	Lærer	Censor
11.00-12.00	19	Hj.B.	Dansk	Edel Kabel	
12.00-13.00	19	Hj.B.	Regning	Edel Kabel	
10.00-11.00	23	Hj.C.	Regning	Ellen Lundberg	
11.00-12.00	23	Hj.C.	Dansk	Johs. Dangård	

MELLEMSKOLEN

Dato og tid	Nr.	Kl.	Fag	Lærer	Censor	
Torsdag 14/6	8.00-11.00	33	Ima	Dansk	Elfr. Matthiesen	Ellen Overgård
		29	Imc	Regning	A. Elkær Hansen	Kai H. Petersen
		34	Imb	Regning	Åge Rybner	Ev. Marcussen
	12.00-15.00	33	Ima	Engelsk	J. Ougård	Erik Matthiesen
		29	Imc	Engelsk	Ellen Overgård	A. Elkær Hansen
		34	Imb	Dansk	Chr. Petersen	Jens Vejbæk
Mandag 18/6	12.00-15.00	33	Ima	Regning	Erik Matthiesen	H. Møller Pedersen
		29	Imc	Dansk	Poul Bjerg	Jens Vejbæk
		34	Imb	Engelsk	Johs. Thygesen	Kirsten Fiege
	8.00- 9.00	21	IIIfm	Dansk	Erik Matthiesen	Ev. Marcussen
	9.00-10.00	21	IIIfm	Regning	Erik Matthiesen	Ev. Marcussen
	10.00-11.00	21	IIIfm	Engelsk	Evan Marcussen	Erik Matthiesen
	11.00-12.00	2	IIfma	Regning	Åge Rybner	B. Friis Larsen
	12.00-13.00	2	IIfma	Dansk	Åge Rybner	B. Friis Larsen
	13.00-14.00	2	IIfma	Fysik	Åge Rybner	B. Friis Larsen
	11.00-12.00	10	IIfmb	Dansk	Poul E. Hansen	Jørgen Ougård
	12.00-13.00	10	IIfmb	Regning	Poul E. Hansen	Jørgen Ougård
	13.00-14.00	10	IIfmb	Naturhistorie	Poul E. Hansen	Jørgen Ougård
	11.00-12.00	6	Ifma	Dansk	H. Skytte Jørgensen	Nina Søndergård
	12.00-13.00	6	Ifma	Regning	H. Skytte Jørgensen	Nina Søndergård
	13.00-14.00	6	Ifma	Engelsk	Nina Søndergård	H. Skytte Jørgensen
	11.00-12.00	22	Ifmb	Regning	Elfr. Matthiesen	Birgit Mørup
	12.00-13.00	22	Ifmb	Dansk	Birgit Mørup	Elfr. Matthiesen
	13.00-14.00	22	Ifmb	Historie	Birgit Mørup	Elfr. Matthiesen
	11.00-12.00	9	Ifmc	Dansk	Edel Kabel	Dagny Larsen
	12.00-13.00	9	Ifmc	Regning	Edel Kabel	Dagny Larsen
13.00-14.00	9	Ifmc	Engelsk	Dagny Larsen	Edel Kabel	

KAI H. PETERSEN

ULLERUP SKOLE

Tirsdag 19/6	8.00- 8.50	1	Dansk	
	8.55- 9.45	1	Regning	
	10.15-11.05	2	Dansk	
	11.10-12.00	2	Regning	

BERETNING VED SKOLEDIREKTØR J. FELDVOSS

SKOLEN I BILLEDER.

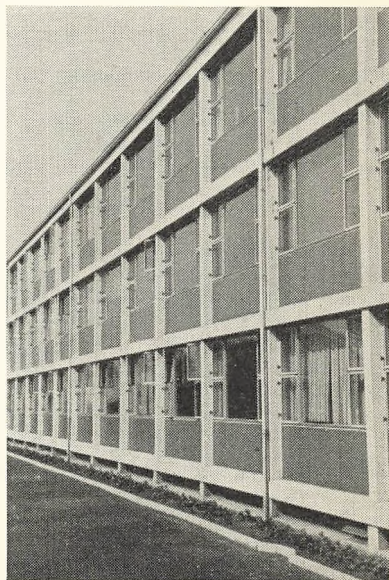
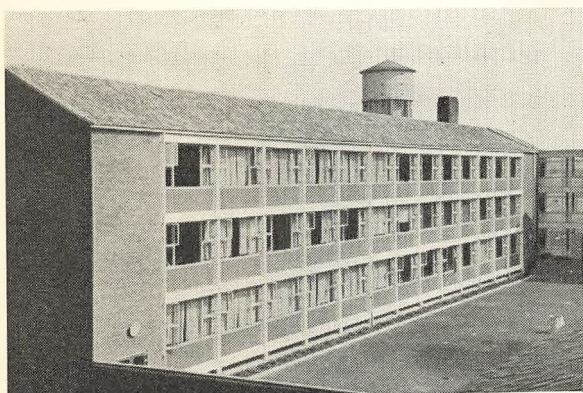

Tårnby Skoles nye fløj
fra forskellige vinkler.

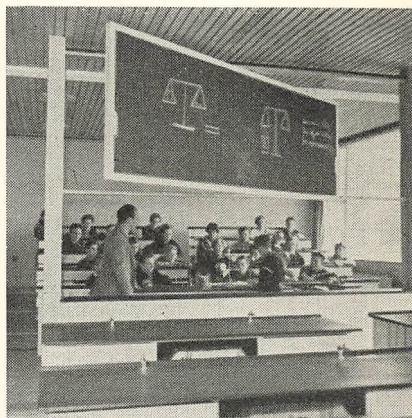
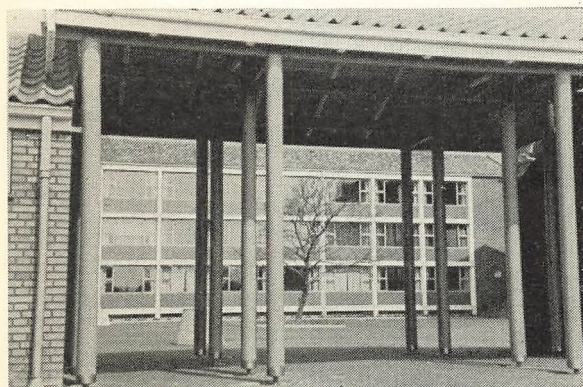

FÆRDELS- UNDERVISNING

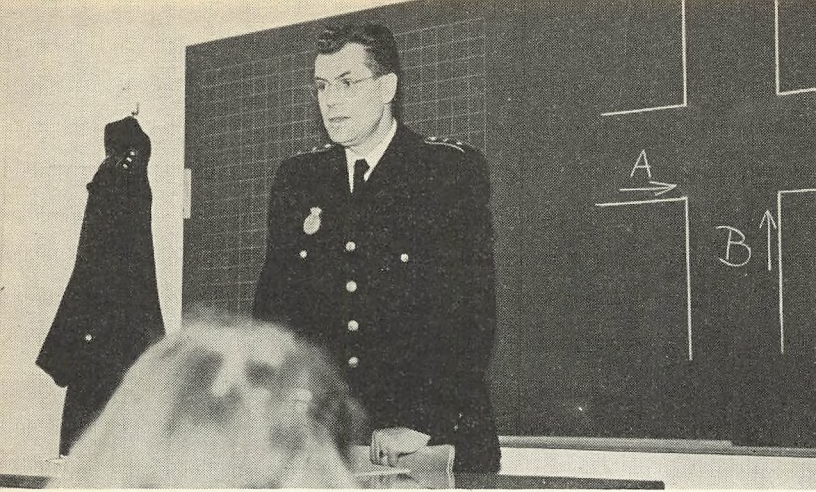

Færdselsregler og -tavler må man være fortrolig med.

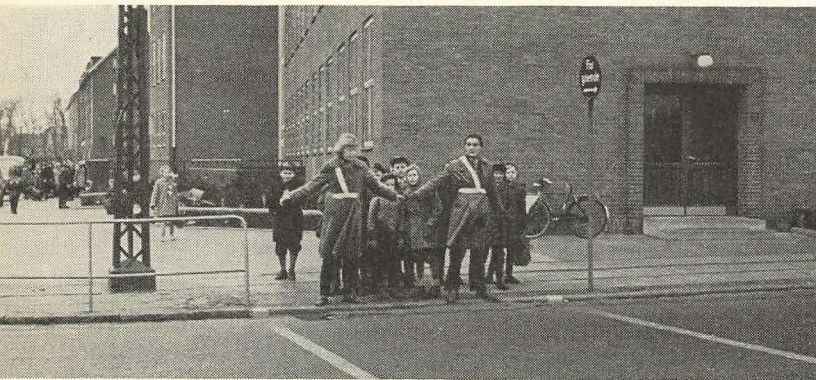
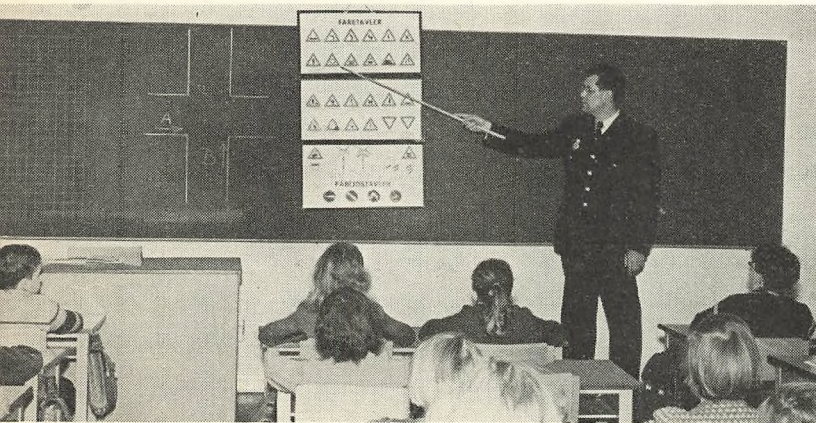

Skolepatrulje i arbejde ved Skottegårdsskolen.



SKOLEKOMEDIE

Skottegårdsskolen spiller
»Svinedrengen«

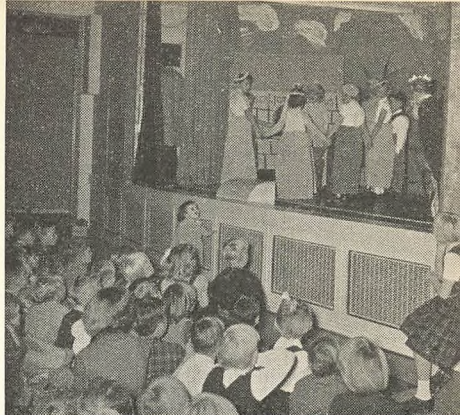

LEJRSKOLE KORSVEJENS SKOLE

Fra »Solgården« Hørve.

På ekspedition.

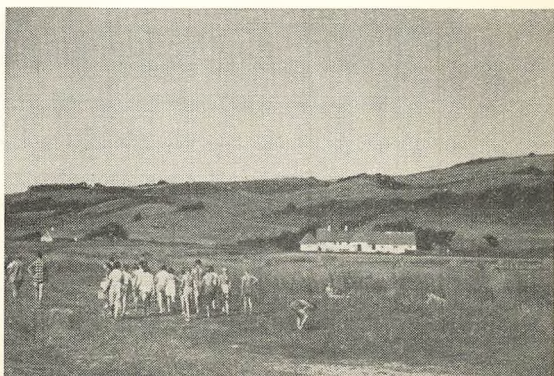

ELEVERNES FORDELING I KOMMUNENS SKOLER 1. JANUAR 1956.

Skolerne	1955/56		Antal elever 1955/56											1954/55		
	Antal klasser	Heraf i eksam. mellemkolen	Under undervisningspligtig alder			I undervisningspligtig alder			Over undervisningspligtig alder			Ialt ved det samlede skolevæsen			Antal klasser	Antal elever
			Drenge	Piger	Ialt	Drenge	Piger	Ialt	Drenge	Piger	Ialt	Drenge	Piger	Ialt		
Kastrup skole.....	38	9	29	33	62	410	418	828	54	66	120	493	517	1010	35	947
Skottegårdsskolen	30	3	39	37	76	401	385	786	3	—	3	443	422	865	26	765
Korsvejens skole.....	51	17	25	34	59	631	602	1233	80	110	190	736	746	1482	44	1460
Tårnby skole, Ullerup skole ..	43	3	21	30	51	636	524	1160	7	5	12	664	559	1223	30	1069
Ialt	162	32	114	134	248	2078	1929	4007	144	181	325	2336	2244	4580	135	4241

SKOLEUDGIFTERNE DE 3 SIDSTE REGNSKABSÅR



	1954/55		1953/54		1952/53	
	Ialt	Pr. barn	Ialt	Pr. barn	Ialt	Pr. barn
Bruttoudgift	3.828.988,03	902,85	2.955.257,98	696,83	2.520.443,39	745,47
Kommunens udgift ÷ stats-tilskud o. a. indtægter	2.270.226,44	535,30	1.728.539,66	407,58	1.443.577,71	426,97
Heri er medregnet kommunens udgift til aftenskoler m. m.	114.955,50	27,10	97.890,13	23,08	102.486,95	30,31
Til folkeskolen, heri dog også realklassen, præliminærkursus og tilskud til gymnasieundervisning.	2.155.270,94	508,20	1.630.649,53	384,50	1.341.090,76	396,66

SKOLEVÆSENETS PERSONALE PR. 1/1 1956

1 skoledirektør

Skolevæsenets kontor: 1 overassistent

Særundervisningen: 1 viceinspektør

	Kastrup skole	Skottegårds-skolen	Korsvejens skole	Tårnby skole	Ialt
Skoleinspektører	1	1	1	1	4
Viceinspektører	2	1	3	2	8
M. overlærer	4	0	5	6	15
Kv. overlærere	3	2	8	5	18
Kommunelærere	14	11	18	11	54
Kommunelærerinder	10	11	10	6	37
Timelærere	2	1	1	0	4
Timelærerinder	0	0	4	6	10
Faste m. vikarer	—	—	—	—	2
Faste kv. vikarer	—	—	—	—	2
	36	27	50	37	154
Skolebetjente	1	1	1	1	4
Skolebetjentmedhj.	0	0	1	0	1
Rengøringsassist.	18	21	20	21	80
	55	49	72	59	239

SKOLEVÆSENETS UDVIKLING

grafisk fremstilling

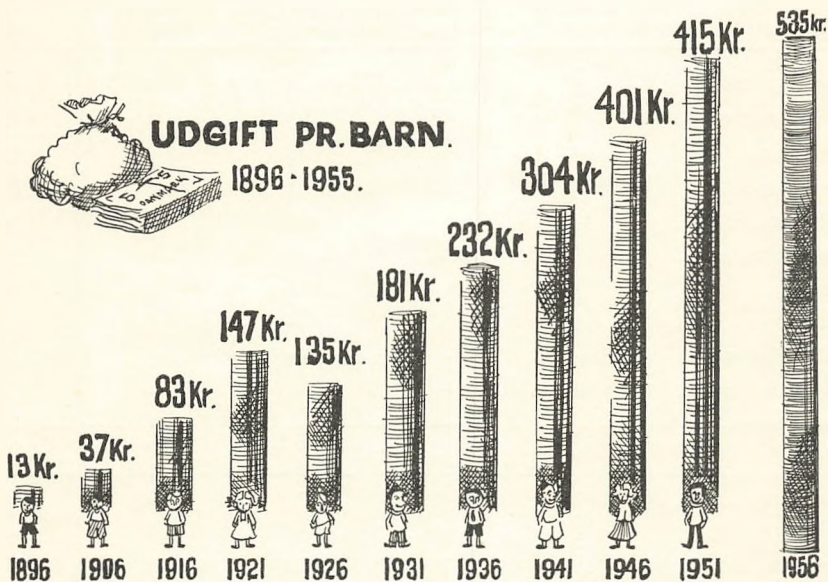
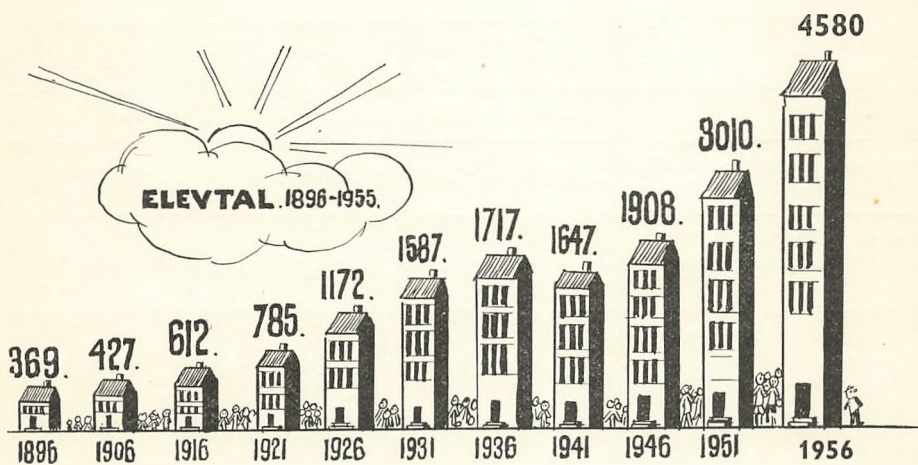

B Ø R N E T I L V Æ K S T E N
i Tårnby Kommune pr. 1. januar 1956.



I de nuværende skoledistrikter:

I skoledistr. født	1950	1951	1952	1953	1954	1955	Samlet for kommende 6 år
Kastrup skole	172	199	195	219	213	178	1176
Korsvej. skole	184	182	208	213	208	189	1184
Skottegd.skolen	159	162	209	213	188	191	1122
Tårnby skole	187	188	179	190	177	203	1124
Ialt	702	731	791	835	786	761	4606
Ullerup	19	28	12	21	25	25	130
Saltholm	—	1	—	—	—	1	2
Total	721	760	803	856	811	787	4738
Indmeld. i skolen	1957	1958	1959	1960	1961	1962	

B Ø R N E T I L V Æ K S T E N
i Tårnby Kommune pr. 1. januar 1956.

Fordeling foretaget efter oprettelse af to nye skoledistrikter.

I skoledist. født	1950	1951	1952	1953	1954	1955	Samlet for kommende 6 år
Kastrup skole	172	199	195	219	213	178	1176
Korsvej. skole	132	136	147	151	136	113	815
Skottegd.skolen	159	162	209	213	188	191	1122
Tårnby skole	64	58	61	72	52	77	384
Løjtegds.skolen	66	56	77	75	87	88	449
Pilegårdsskolen	109	120	102	105	110	114	660
Ialt	702	731	791	835	786	761	4606
Ullerup skole	19	28	12	21	25	25	130
Saltholm	—	1	—	—	—	1	2
Total	721	760	803	856	811	787	4738
Indmeld. i skolen	1957	1958	1959	1960	1961	1962	

OVERSIGT OVER KORRELATIONEN MELLEM
INDSTILLINGSKVOTIENTERNE OG PRØVEKVOTIENTERNE VED
OPTAGELSESPRØVEN TIL I. EM KLASSERNE 1956

Lodrette linier angiver tallet på elever med *indstillingskvotient* i det angivne interval.
Vandrette linier angiver tallet på elever med *prøvekvotient* i det angivne interval.

Det samlede skolevæsen	—	1,84	2,17	2,50	2,84	3,17	3,50	3,84	4,17	4,50	4,84	5,17	5,50	5,84	Antal
	1,83	2,16	2,49	2,83	3,16	3,49	3,83	4,16	4,49	4,83	5,16	5,49	5,83	6,00	
6,00—5,84												2	5		7
5,83—5,50											6	20	7		33
5,49—5,17									1	3	19	44	7		74
5,16—4,84								1		30	44	19	3		97
4,83—4,50								2	16	42	45	21			126
4,49—4,17							2	10	24	34	18	8			96
4,16—3,84							7	9	16	18	6	1			57
3,83—3,50							2	9	14	12	5				42
3,49—3,17							2	3	8	4					17
3,16—2,84					1	2	1	2							6
2,83—2,50									1						1
2,49—2,17															
2,16—1,84															
1,83—															
Antal	0	0	0	0	0	1	15	35	82	143	143	115	22		556

MELLEMSKOLEPRØVEN 1956

	Elev. med til prøven			Indstillingskarakter over 4,67			Bestået		
	dreng	piger	ialt	dreng	piger	ialt	dreng	piger	ialt
Kastrup skole	64	68	132	34	43	77	32	35	67
Korsvejens skole	94	92	186	66	58	124	60	49	109
Skottegårdsskolen	72	61	133	36	40	76	38	37	75
Tårnby skole	94	85	179	43	54	97	30	39	69
	324	306	630	179	195	374	160	160	320



TÅRNBY KOMMUNES BØRNEBIBLIOTEKER 1955/56

Tallene i parentes angiver resultaterne 1954—55.

Bogbestand:	fgl.	skl.	ialt	heraf læsestue
Kastrup	713 (510)	1345 (1199)	2058 (1709)	120
Korsvejen	721 (538)	1260 (1145)	1981 (1683)	118
Tårnby	747 (613)	1360 (1207)	2107 (1820)	122 (81)
Skottegården	630 (476)	1114 (916)	1744 (1392)	129 (87)
Ialt ..	2811 (2137)	5079 (4467)	7890 (6604)	489 (168)

Tilvækst:

Kastrup	238 (68)	295 (165)	533 (233)	120
Korsvejen	214 (67)	291 (108)	505 (175)	118
Tårnby	199 (144)	289 (152)	488 (296)	41 (81)
Skottegården	154 (226)	199 (300)	353 (626)	42 (87)
Ialt ..	805 (505)	1074 (725)	1879 (1230)	321 (168)

Udlån:

Kastrup	1880 (1696)	7002 (5638)	8882 (7334)
Korsvejen	1579 (1354)	6983 (5405)	8562 (6759)
Tårnby	4267 (4697)	10660 (7526)	14927 (12223)
Skottegården	1621 (1995)	7470 (4220)	9091 (6215)
Ialt ..	9347 (9742)	32115 (22789)	41462 (32531)

Lånertal:

Kastrup	386 (319)	Tårnby	571 (489)
Korsvejen	476 (392)	Skottegården	436 (341)
Ialt 1869 (1541)			

OVERSIGT OVER BESØGTE SKOLEDAGE OG FORSØMMELSER
BEREGNET I PROCENT AF DE SKOLEPLIGTIGE DAGE

	Besøgte skoledage %	Forsømmelser %			Ialt %
		p. gr. af sygdom	anden lovl. gr.	uden lovl. gr.	
Kastrup skole	93.88	5.61	0.44	0.066	6.12
Korsvejens skole	94.42	5.10	0.37	0.029	5.28
Skottegårdsskolen	94.72	4.93	0.32	0.110	5.58
Tårnby og Ullerup sk... ..	94.43	5.45	0.16	0.100	5.57
Det samlede skolevæsen	94.39	5.21	0.32	0.08	5.61

FERIEARBEJDET SOMMEREN 1955
(FERIEBILLETTER)



Skolerne	hele	halve	ialt
Kastrup Skole	59	92	151
Korsvejens Skole	87	126	213
Skottegårdsskolen	38	94	132
Tårnby Skole	38	164	202
	222	476	698

Feriekolonierne:

Kastrup Skole	10	126	136
Korsvejens Skole	10	156	166
Skottegårdsskolen	4	60	64
Tårnby Skole	10	126	136
	34	468	502

Ferierejser:

Ferierejser: 236 hele og 504 halve	kr. 2.498.74
Kolonien + foreninger	kr. 2.027.14

Ialt kr. 4.525.88

Gabriel Jensens ferieudflugter:

228 børn = 1026 udflugter	kr. 2.195.64
---------------------------------	--------------

SKOLERNES LOKALER PR. 1/8 1956

	Kastrup skole	Korsv. skole	Skottegd. skole	Tårnby skole	Ialt
Alm. klasseværelser	30	38**	22	28	118
Klasser t. særunderv.	2	1	1	6	10
Fagklasser	5*	4	1+(3)	5	15
Sløjdsale	1	1	1	3	6
Skolekøkkener	1*	1	— (1)	1	3
Gymnastiksale	2	3	2	3	10
Andre fagrum	—	2	1	1	4
	41	50	28	47	166

* 3 fælles med Skottegårdsskolen.

** deraf 4 midlertidigt.



SKOLETANDLÆGENS BERETNING

Antal behandlede børn	Antal behandlinger	Fyldninger	Nervebehandlinger	Extractioner	Bedøvelser, tandrensning, røntgen
3309	20944	14978	462	2056	3448



SVAGBØRNSKOLONIERNE 1955

	Solhytten Grenå		Solgården Hørve		Solkrog. Gedser		Holdene ialt		Ialt
	Dreng	Piger	Dreng	Piger	Dreng	Piger	Dreng	Piger	
Kastrup skole	0	3	3	10	12	0	15	13	28
Korsvejens skole	0	0	22	18	0	0	22	18	40
Skottegårdsskole	0	1	0	0	18	30	18	31	49
Tårnby skole	20	13	0	0	0	0	20	13	33
Ialt	20	17	25	28	30	30	75	75	150

SKOLEBESPISNINGEN 1955/56



Antal deltagere pr.	Kastrupskole		Skottegårds-skolen		Korsvejens skole		Tårnby skole		Ialt	
	Skole-frokost	Mælk alene	Skole-frokost	Mælk alene	Skole-frokost	Mælk alene	Skole-frokost	Mælk alene	Skole-frokost	Mælk alene
$\frac{1}{11}$ 1955	220	765	263	835	277	1150	670	1100	1430	3850
$\frac{1}{12}$ 1955	220	765	266	847	292	1100	628	1100	1406	3812
$\frac{1}{1}$ 1956	220	765	267	817	264	1100	628	1100	1379	3782
$\frac{1}{2}$ 1956	190	765	250	817	244	1152	628	1100	1312	3834
$\frac{1}{3}$ 1956	190	750	241	817	245	1050	632	1053	1308	3670
$\frac{1}{4}$ 1956	190	750	241	817	245	1072	632	1075	1308	3714
Ialt $\frac{1}{11}$ - $\frac{30}{4}$	26650	88385	32960	94280	32256	123864	82068	129525	173934	436054

UDDRAG AF INDBERETNING TIL SUNDHEDSSTYRELSEN
FOR 1954/55

	Kastrup Skole	Skottregårdsskolen	Korsvejens Skole og Ullerup Skole	Tårnby Skole	Ialt
Antal undersøgte elever	935	369	1482*	998	3784
Kontrolundersøgte	93	51	241	14	399
Henviste til læge	75	22	145	150	392
Ikke koppevaccinerede	15	6	15	4	40
Ikke difterivaccinerede 3. gang	123	71	132	35	361
Tuberkulinpositive efter smitte	46	14	62	26	148
Calmette-vaccinerede	742	447	1292	585	3066
Tuberkulinnegative	163	2	128	153	446
Højde/vægtforhold 15% over gennemsn.	52	41	137	95	325
Højde/vægtforhold 15% under gennemsn.	37	21	34	15	107
Elever med sukkersyge	0	0	0	1	1
Elever med epilepsi	0	1	1	3	5
Elever med lammelser efter polio	0	0	2	5	7
Elever med parasitære hudsygdomme el. fodvorter	3	2	9	50	64
Elever med hjertelidelse	0	0	3	6	9
Elever med asthma	2	0	4	1	7
Elever med svære adfærdsforst. eller psykiske lidelser	1	0	2	4	7
Elever med udtalte taleforstyrrelser ...	0	2	0	6	8
Elever med synsfejl	20	0	177	13	210
Elever med nedsat hørelse	11	7	14	10	42
Elever med usikker farvesans	4	4	34	9	51
Elever med medfødte misdannelser	0	0	1	1	2
Elever med andre kroniske, sygelige til- stande	0	0	0	28	28

* Korsvejens Skole: 1450, Ullerup Skole: 32.

FÆRDESELSLÆRE OG SKOLEPATRULJER

Skolevæsenet er taknemlig for den fortræffelige hjælp, vi har haft af det stedlige politi, der har stillet overbetjent Teddy Larsen til disposition i det nødvendige antal timer. Hans dygtige undervisningsarbejde og gode samarbejde med lærerpersonalet har været til glæde for begge parter. Overbetjenten afgiver følgende beretning:

Efter et par års pause er færdselslære atter optaget i 2. og 3. kl. (4 timer), 4 kl. (3 timer) og fm's afgangsklasser (2 timer).

Undervisningen i småklasserne har været både teori og praksis (rigtig krydsning af kørebane efter indøvelse af »den gyldne regel«, gennemgang af færdselstavler og færdselsfarver og en trafikregulerende politimands armbevægelser, endvidere er svingning, tegngivning og vigepligtsregler nøje gennemgået).

Cyklens indretning og udstyr er præciseret, og der er foretaget et virksomt eftersyn af alle cykler, der bruges til skolekørsel.

For afgangsklasserne foretoges en kort gennemgang af reglerne for gående og cyklende, færdselstavlerne, det »flade« venstresving, køretøjers placering på kørebanen, ligesom »knallertkørsel« blev diskuteret med de store børn.

Skolepatruljer, hvis opgave består i - ikke at dirigere den kørende færdsel - men at lede de øvrige kammerater over gade ved skolerne, indførtes ved Skottegårdsskolen for 2 år siden og nu i år ved Tårnby skole. Det er politiets erfaring, at den kørende trafik - især erhvervschaufførerne - i høj grad respekterer de unge mennesker med det hvide bandoler: så patruljerne bliver til stor gavn og betryggelse for børnene, deres forældre, skolen og politiet.

For første gang har der været afholdt *cyklistprøver* i skolernes 1. fm og 1. em. Ca. 50 % bestod (procenten for hele landet er 41), skønt bedømmelsen var streng. De, der har bestået, får udleveret et diplom samt en »cyklistnål«.

Politiet håber, at undervisningen er et lille positivt bidrag til at bedre færdselskulturen - og det har været mig en stor glæde at føle, at børn af i dag har fortrolighed til politiet.

Teddy Larsen,
overpolitibetjent.

CYKLISTPRØVEN 1956 FOR IFM OG IEM-KLASSENE

Skole	Antal deltagere			Bestået heraf			0/0
	dreng	piger	ialt	dreng	piger	ialt	
Skottegårdssk.	23	39	62	10	20	30	48.4
Kastrup skole	14	14	28	3	7	10	35.7
Korsvejens sk.	43	25	68	29	10	39	57.4
Tårnby skole	47	26	74	22	15	37	50.0

SVØMMEUNDERVISNINGEN SOMMERFERIEN 1955

	Kastrup sk.		Korsvej. sk.		Skottegrd.sk.		Tårnby sk.		Ialt	
	Dreng	Piger	Dreng	Piger	Dreng	Piger	Dreng	Piger	Dreng	Piger
Deltaget i undervisningen	129	129	140	70	36	89	11	22	316	310
Bestået svømmeprøven	28	22	27	7	9	18	0	2	64	49
Bestået frisvømmerprøven . .	11	12	15	4	4	8	0	0	30	24
Bestået livredderprøven	2	12	6	2	5	4	0	0	13	18
Ialt	41	46	48	13	18	30	0	2	107	91

EKSAMEN 1955

	Korsvejens skole		Kastrup sk.	Af- og tilgang på mellemsk.holdet	Korsvej. skole	Kastrup skole	Ialt
	Realeksamen	Mellemskoleeks.	Mellemskoleeks.				
ug ÷	1	2	—	Optaget i 1951	115	62	177
mg +	3	16	11	Tilgang 1951-55	13	6	19
mg	17	32	14		128	68	196
mg ÷	18	27	12	Fraflyttet til a. skol.	12	8	20
g +	8	10	11		116	60	176
g	5	7	2	Udskr. u. eksamen	22	10	32
Best.	52	94	50	Bestået	94	50	144

AFTENSKOLEN 1955/56

1. antal hold 2. — elever 3. — fagtimer 4. Elev./underv.time	Tårnby kom. fortsæt.kurs.				A. O. F. Kastrup - Tårnby				F. O. F. Tårnby komm.				Husmoderforen. aftenskole				Amg. kunstfor. studieskole				Ialt				
	1	2	3	4	1	2	3	4	1	2	3	4	1	2	3	4	1	2	3	4	1	2	3		
	Dansk, Regning, Skrivning	3	32	190	11,1	1	10	57	10,6	—	—	—	—	—	—	—	—	—	—	—	—	—	—	4	52
Engelsk	3	52	227	15,3	14	241	804	12,0	14	275	906	12,2	—	—	—	—	—	—	—	—	—	—	31	568	1937
Tysk	1	15	69	12,3	8	113	369	11,4	8	140	479	11,1	—	—	—	—	—	—	—	—	—	—	17	268	917
Fransk	1	20	69	15,1	4	62	143	10,5	7	112	438	10,9	—	—	—	—	—	—	—	—	—	—	12	194	650
Italiensk	—	—	—	—	—	—	—	—	3	53	198	15	—	—	—	—	—	—	—	—	—	—	3	53	198
Spansk	—	—	—	—	—	—	—	—	1	19	66	11,8	—	—	—	—	—	—	—	—	—	—	1	19	66
Maskinsk. Stenog.* Regnskb.f. ^o	7	113	566	13,7	2	28	132	11,3	*2	28	129	11,7	—	—	—	—	—	—	—	—	—	—	11	169	827
Syning, Vævning	7	128	468	15,0	26	408	1779	11,8	9	166	495	14,0	8	130	603	11,9	—	—	—	—	—	—	50	832	3345
Sløjd, Bogbinding Peddigrørfl.	6	97	467	14,4	8	147	507	12,1	3	55	177	14,1	—	—	—	—	—	—	—	—	—	—	17	299	1151
Husgering	2	32	135	11,6	4	77	270	11,6	2	36	180	15,0	—	—	—	—	—	—	—	—	—	—	8	145	585
Sundhedslære/Gymnastik	—	—	—	—	—	—	—	—	6	148	270	17,0	—	—	—	—	—	—	—	—	—	—	6	148	270
Samfundslære	—	—	—	—	1	14	36	11,0	—	—	—	—	—	—	—	—	—	—	—	—	—	—	1	14	36
Talekursus	—	—	—	—	1	22	69	13,0	—	—	—	—	1	13	69	12,2	—	—	—	—	—	—	2	35	138
Samaritterkursus	—	—	—	—	3	49	171	12,9	—	—	—	—	—	—	—	—	—	—	—	—	—	—	3	49	171
Amatørfotografering	—	—	—	—	1	33	69	15,6	2	39	132	16,1	—	—	—	—	—	—	—	—	—	—	3	72	201
Motor- og færdselslære	—	—	—	—	2	48	62	13,5	2	49	88	19,7	—	—	—	—	—	—	—	—	—	—	4	97	150
Tegning m. v.	1	15	63	12,4	—	—	—	—	—	—	—	—	—	—	—	—	5	95	276	11,9	—	—	6	110	339
Andre fag	—	—	—	—	4	66	214	12,1	1	21	66	11,4	1	11	39	10,6	—	—	—	—	—	—	6	98	319
Aftenhøjskole	—	—	—	—	14	285	627	13,0	13	276	760	15,3	1	16	72	14,1	1	25	24	14,9	—	—	29	602	1483
	31	504	2254	/	93	1613	5309	/	73	276	4384	/	11	170	783	/	6	120	300	/	—	—	214	3824	13030

UDGIFTERNE TIL

<i>Driftsudgifter</i>	Kr.	Øre		
1.-2. Lønninger	1.986.391	86		
3. Vedligeholdelse af bygninger og skolepladser	115.730	66		
4. Vedligeholdelse af inventar	71.026	18		
5. Brændsel, belysning, vand	116.025	50		
6. Alm. rengøring og rengøringsmidler	140.998	00		
7. Anden renholdelse og snerydning	27.278	53		
8.-10. Undervisningsmidler og materiel	194.376	09		
11. Børne- og lærerbibliotekerne	30.262	64		
12. Kontorholdsudgifter	39.462	01		
13. Skatter, afgifter og forsikringer	6.186	58		
14. Sportspladser	14.000	00		
15. Skolehaver	18	00		
16. Skolebadning	12.485	51		
17.-18. Skolelæge, sundhedsplejersker og medicinaludgifter	54.069	67		
19. Skoletandpleje	85.049	57		
20. Ungdoms- og aftenskole	174.242	21		
21. Tilskud til Teknisk skole, lokale m.m. ..	20.293	52		
22. Studiefond	20.000	00		
23. Forskellige udgifter:				
Præliminærkursus og boghjælp til gymnasieundervisning	3.268	91		
Befordring af skolebørn til og fra skole	18.046	30		
Tilskud til svagbørns- og feriekolonier ..	62.000	00		
Etablering af ny koloni	134.023	50		
Vikarlønning for lærere ved svagbørns-kolonier	9.669	20		
Lejrskoleundervisning	10.736	32		
Latinundervisning	4.011	63		
Diverse	59.722	71		
24. Forrentning	258.939	36		
25. Afskrivning	91.919	97		
26. Skolen ved Tårnbyvej (Teknisk skole)	98.009,60			
÷ lejeindtægt	29.256,00			
	68.753	60	3.828.988	03

SKOLEVÆSENET 1954/55

	Kr.	Øre		
<i>Transport</i>			3.828.988	03
<i>27. Indtægter:</i>				
1. Tilskud fra den fællekommunale ud- ligningsfond	340.306	00		
2. Statens og skolefondens tilskud til lærerlønnings	990.404	26		
3. Skolefondens tilskud til vikarer un- der sygdom	28.706	11		
4. Skolefondens tilskud til 8. klasse ..	16.416	00		
5. Skolefondens tilskud til skoletand- pleje	29.687	00		
6. Skolefondens tilskud til skolesund- hedsplejersker	14.166	92		
7. Statens og skolefondens tilskud til ungdoms- og aftenskoler	99.580	23		
8. Statstilskud til komm. mellem- og realskole	10.770	00		
9. Statstilskud til forrentning og afdrag på skolelån	2.901	00		
10. Statstilskud til skolebiblioteker	12.654	00		
11. Skolepenge fra udenbys elever	456	32		
13. Leje for tjenesteboliger	4.332	84		
14. Leje for benyttelse af gymnastiksale	288	00		
15. Anden lejeindtægt	8.006	70		
16. Skoleudgifter vedr. Saltholm overført til konto for Saltholm	86	21	1.558.761	59
			2.270.226	44

SÆRUNDERSVISINGEN OMFATTER:

Undervisning på læsehold for de elever, der har læsevanskeligheder (ordblinde).

De elever, der efter intelligensprøve og standardiserede læse- og staveprøver, udtages til ekstralæsning, samles i småhold på 3—6 elever, som inden for den almindelige undervisningstid i 3—6 timer om ugen får undervisning i dansk efter særlig hensyntagen til deres vanskeligheder.

Undervisning i hjælpeklasser for de børn der er så meget tilbage udviklingsmæssigt og skolemæssigt, at de ikke med tilstrækkeligt udbytte kan følge undervisningen i de almindelige klasser.

Til undersøgelse er i årets løb anmeldt 170 børn, hvoraf 44 endnu ikke er undersøgt (26/4).

For de undersøgte børn blev anbefalet:

a) Ekstra danskundervisning på læsehold	57 børn
b) Oversidning	7 —
c) Overflytning til hjælpeklasse	20 —
d) Ingen skolemæssig ændring	36 —
e) Henvisning til taleundervisning	2 —
f) Henvisning til åndssvageforsorg	1 —
g) Hjemsendt på grund af skoleumodenhed	2 —
h) Henvist til hjemmeundervisning	1 —

Ialt 126 børn

Under ovenstående bogstavbetegnelse fordeles drengene og pigerne sig efter klasse og skole således:

Klasse	Skole	A		B		C		D		E		F		G		H		Ialt
		dr.	pi.	dr.	pi.	dr.	pi.	dr.	pi.	dr.	pi.	dr.	pi.	dr.	pi.	dr.	pi.	
1.	Ka	2	1	1		1	2	1										8
	Ko			1		1	1	3										6
	Sk	2	1		1	1	2	1			1							9
	Tå	1		1		4	3	3	1				2					15
2.	Ka	2	1							1								4
	Ko	6	4					1	1									12
	Sk.	11	4		1			5	2									23
	Tå	1				1												2
3.	Ka	3	1			1		1										6
	Ko	1				1												3
	Sk	1						2	1									3
	Tå	4	1			1										1		7
4.	Ka	1		1														2
	Ko	3	1	1		1		1	1									8
	Sk	1						1										2
	Tå	1						1	1									3
5.	Ka																	2
	Ko	1	1															2
	Sk							1	1									
	Tå																	
I FM I EM	Tå							1										1
II FM	Ka	1								1								2
Særklasse	Sk							2	1									3
	Tå							2	1									3
Ialt		42	15	5	2	12	8	25	11		2	1		2			1	126



DE NYE KLASSER

*begynder tirsdag d. 14. august. Klokketider efter
nærmere meddelelse fra den enkelte skole.*

For alle andre klasser begynder det nye skoleår

MANDAG DEN 13. AUGUST

