



Danskernes Historie Online

Danske Slægtsforskeres Bibliotek

Dette værk er downloadet fra Danskernes Historie Online

Danskernes Historie Online er Danmarks største digitaliseringsprojekt af litteratur inden for emner som personalhistorie, lokalhistorie og slægtsforskning. Biblioteket hører under den almennyttige forening Danske Slægtsforskere. Vi bevarer vores fælles kulturarv, digitaliserer den og stiller den til rådighed for alle interesserede.

Støt Danskernes Historie Online - Bliv sponsor

Som sponsor i biblioteket opnår du en række fordele. Læs mere om fordele og sponsorat her: <https://slaegtsbibliotek.dk/sponsorat>

Ophavsret

Biblioteket indeholder værker både med og uden ophavsret. For værker, som er omfattet af ophavsret, må PDF-filen kun benyttes til personligt brug.

Links

Slægtsforskeres Bibliotek: <https://slaegtsbibliotek.dk>

Danske Slægtsforskere: <https://slaegt.dk>

Tårnby Kommunes Skolevæsen



ÅRSPRØVEN MED BE-
RETNING OM KOMMU-
NENS SKOLEVÆSEN

KASTRUP SKOLE
KORSVEJENS SKOLE
SKOTTEGÅRDSSKOLEN
TÅRNBY SKOLE
ULLERUP SKOLE

1957

Statens pædagogiske Studiesamlings
København.

ÅRSBERETNING
TÅRNBY KOMMUNES
SKOLEVÆSEN



1957

SKOLEVÆSENETS LEDELSE

Det kulturelle udvalg:

Assurandør Viggo L. Pedersen, formand
Borgmester Rich. Jacobsen
Bestyrer Marius Lorentzen
Fru Kristine Christensen
Kontorchef Abdul Nielsen
Overportier Vagn la Cour
Redaktør Holger Kirkegaard

Skolekommissionen:

Kontorchef E. Bentved, formand
Assurandør Viggo L. Pedersen
Fru Ester Pedersen
Kontorchef Abdul Nielsen
Overportier Vagn la Cour
Ekspeditionssekretær Rich. Petersen
Vejrtenesteleder A. O. Jacobsen
Fru Anni Grethe Jallof
Murer Anker Nielsen

Skoledirektør:

Johannes Feldvoss, Saltværksvej 63,
tlf. 50 44 01

Lærerrådene:

Formand for fælleslærerrådet:
Kommunelærer Karl Brøcher

For lærerrådene:

Kastrup Skole: Overlærer M. Belt
Skottegårdsskolen: Overlærer Hilda Carlsen
Korsvejens Skole: Overlærer Kresten Grønbæk-Nielsen
Tårnby Skole: Overlærer Skytte Jørgensen

Skoleledere:

Kastrup Skole: Skoleinspektør K. Kolbye-Nielsen, tlf. 50 00 67
Skottegårdsskolen: Skoleinspektør J. Elkær-Hansen, tlf. 50 40 37
Korsvejens Skole: Skoleinspektør Roald Andersen, tlf. 50 01 68
Tårnby Skole: Skoleinspektør Kai H. Petersen, tlf. 50 12 42

Leder af særundervisningen: Viceinspektør fru Ellen Lundberg, 50 12 42

Skoledirektøren og skolerne har kontortid således:

Hver skoledag undtagen lørdag kl. 12-13, hver torsdag kl. 18-19

Indhold

Skolevæsenets ledelse	side	3
Kastrup Skole em	—	5
— — fm og grundsk.	—	6
Korsvejens Sk. em.	—	8
— — fm. og grundsk.	—	10
— — —	—	11
Skottegårdsskolen	—	12
—	—	14
Tårnby Skole grundskolen	—	15
— — fm. og em.	—	17
— — —	—	18
Ullerup Skole	—	18
Elevernes fordeling	—	20
Skoleudgifterne	side 21 og 38-39	
Skolevæsenets personale	—	22
— udvikling	—	23
Børnetilvæksten	—	24
Forsømte og mødte skoledage	—	24
Optagelsesprøve til 1 em	—	25
Korsvejens Skoles Pigekor	—	26
Skolelægen	—	27
Børnebibliotekerne	—	28
Skolernes lokaler	—	29
Fericarbejdet	—	29
Cyklistprøver	—	30
Svømmeundervisning	—	30
Eksamen 1955	—	30
Aftenskolen	—	31
»Prøvelærlinge«	side 32-33	
Særundervisningen	—	34
Svaghørnskolonien	—	35
Skolebespisningen	—	36
Skoletandlægen	—	36



KASTRUP

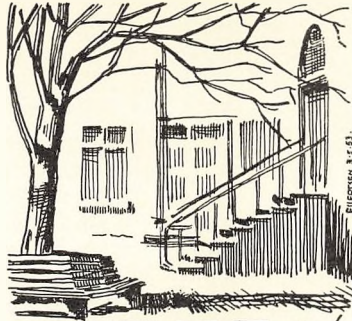

19 SKOLE 06

MELLEMSKOLEN (em)

	Dato og tid		Nr.	Kl.	Fag	Lærer	Censor	
Onsdag	29/5	8.00-12.00	30	IIIb	Regning	Hr. Grevsen	Hr. Eilertsen	
			29	IIIa	Dansk	Frk. Hansen	Fru Christensen	
Lørdag	1/6	8.00-12.00	43	IIIa	Naturhistorie	Hr. Holm	Hr. Hygum Thomsen	
Mandag	3/6	8.00-12.00	43	IIIb	Naturhistorie	Hr. Holm	Hr. Hygum Thomsen	
Tirsdag	4/6	8.00-12.00	30	IIIa	Regning	Hr. Eilertsen	Hr. Grevsen	
Torsdag	6/6	8.00-12.00	30	IIIb	Historie	Hr. Kolbye-Nielsen	Hr. Ibsen	
Fredag	7/6	8.00-12.00	30	IIIa	Tysk	Hr. Lundh	Hr. Rosdahl	
Onsdag	12/6	8.00-12.00	7	IIIb	Tysk	Hr. Rosdahl	Hr. Lundh	
				41	II	Fysik	Hr. Grevsen	Hr. Belt
Torsdag	13/6	8.00-12.00	30	IIIa	Geografi	Hr. Nielsen	Hr. Andersen	
				6	II	Dansk	Frk. Kjølseth	Hr. Christensen
				29	Ia	Regning	Hr. Eilertsen	Hr. Grevsen
				28	Ib	Engelsk	Frk. Beck	Hr. Ibsen
		11.15-13.55	43	II	Naturhistorie	Hr. Hygum Thomsen	Frk. Bergmann	
			29	Ia	Engelsk	Hr. Belt	Frk. Petersson	
			28	Ib	Geografi	Hr. Andersen	Hr. Nielsen	
Fredag	14/6	8.00-12.00	41	IIIb	Fysik	Hr. Bergstedt	Hr. Eilertsen	
				30	II	Historie	Hr. Hygum Thomsen	Hr. Rosdahl
				29	Ia	Dansk	Frk. Kjølseth	Hr. Belt
				28	Ib	Dansk	Fru Christensen	Hr. May Jørgensen
		11.15-13.55	29	Ia	Geografi	Hr. Nielsen	Frk. Jensen	
			28	Ib	Regning	Hr. Grevsen	Hr. Eilertsen	
Lørdag	15/6	8.00-12.00	29	IIIa	Historie	Hr. Rosdahl	Hr. Christensen	
			30	IIIb	Dansk	Hr. Belt	Hr. Ibsen	

MELLEMSKOLEN (fm)

Dato og tid			Nr.	Kl.	Fag	Lærer	Censor
Tirsdag 18/6	8.00- 9.00	4	Ifma	Historie	Hr. Christensen	Hr. Nielsen	
		5	Ifmb	Dansk	Hr. Holm	Hr. Larsen	
		3	IIfm	Dansk	Fru Andersen	Fru Lundkvist	
		1	IIIIfma	Dansk	Hr. Bjødstrup	Fru Schucany	
		2	IIIIfmb	Dansk	Hr. Søderhamn	Frk. Bergmann	
9.10-10.10			4	Ifma	Regning	Frk. Beck	Hr. Andersen
			5	Ifmb	Regning	Hr. Christensen	Fru Andersen
			3	IIfm	Regning	Hr. Nielsen	Hr. Larsen
			1	IIIIfma	Regning	Hr. Bjødstrup	Fru Lundkvist
			2	IIIIfmb	Regning	Hr. Søderhamn	Fru Schucany
10.30-11.30			4	Ifma	Dansk	Hr. Andersen	Hr. Larsen
			5	Ifmb	Historie	Fru Schucany	Fru Lundkvist
			3	IIfm	Naturkundsk.	Hr. Holm	Lysholm Christensen
			1	IIIIfma	Engelsk	Hr. Rosdahl	Frk. Petersson
			2	IIIIfmb	Engelsk	Hr. Lundh	Hr. Ibsen

GRUNDSKOLEN

Dato og tid			Nr.	Kl.	Fag	Lærer	Censor
Mandag 17/6	8.00- 9.00	16	1a	Dansk	Frk. Bergmann		
		17	1b	Dansk	Hr. Belt		
		18	2a	Dansk	Frk. Hansen		
		19	2b	Dansk	Hr. Skovrind		
		20	2c	Dansk	Frk. Jensen		
		22	3a	Dansk	Fru Aa. Sørensen		
		21	3b	Dansk	Fru M. Sørensen		
		11	4a	Dansk	Fru Schucany	Hr. Christensen	
		12	4b	Dansk	Fru Brøcher	Hr. Dietrich	
		23	4c	Dansk	Fru Christensen	Hr. Bjødstrup	
		24	4d	Dansk	Frk. Andersen	Hr. Nielsen	
		8	5a	Dansk	Hr. Lundh	Hr. Eilertsen	
		14	5c	Dansk	Hr. May Jørgensen	Hr. Ellevang	
15	5d	Dansk	Hr. Ibsen	Hr. Grevsen			
10	5e	Dansk	Hr. Rosdahl	Frk. Kjølseth			
13	5f	Dansk	Lysholm Christensen	Fru Cortsen			
9.10-10.10			16	1a	Regning	Frk. Bergmann	
			17	1b	Regning	Hr. Andersen	
			18	2a	Regning	Fru Lundkvist	
			19	2b	Regning	Fru Andersen	
			20	2c	Regning	Hr. Belt	
			22	3a	Regning	Frk. Andersen	
			21	3b	Regning	Hr. Cortsen	
			11	4a	Regning	Fru Aa. Sørensen	Fru Brøcher
			12	4b	Regning	Hr. Larsen	Hr. Ellevang
			23	4c	Regning	Fru Schucany	Hr. Dietrich

Dato og tid			Nr.	Kl.	Fag	Lærer	Censor
			2	4d	Regning	Fru M. Sørensen	Hr. Bjødstrup
			24	4e	Regning	Fru Cortsen	Hr. Eilertsen
			8	5a	Regning	Hr. Lundh	Frk. Jensen
			14	5c	Regning	Frk. Hansen	Frk. Kjøseth
			15	5d	Regning	Hr. Ibsen	Frk. Petersson
			10	5e	Regning	Hr. Grevsen	Hr. Rosdahl
			13	5f	Regning	Lysholm Christensen	Hr. Skovrind
Mandag	17/6	10.30-11.30	16	1c	Dansk	Frk. Kjøseth	
			17	1d	Dansk	Fru Lundkvist	
			18	1e	Dansk	Fru Cortsen	
			20	3c	Dansk	Hr. Ellevang	
			21	3d	Dansk	Frk. Petersson	
			11	4a	Geografi	Hr. Andersen	Frk. Andersen
			12	4b	Naturhistorie	Frk. Bergmann	Hr. Nielsen
			23	4c	Geografi	Hr. Lundh	Frk. Hansen
			8	5a	Geografi	Hr. Eilertsen	Fru Aa. Sørensen
			9	5b	Historie	Hr. Rosdahl	Fru M. Sørensen
			14	5c	Historie	Hr. Bjødstrup	Hr. Skovrind
			15	5d	Naturhistorie	Lysholm Christensen	Hr. Søderhamn
			10	5e	Engelsk	Hr. Belt	Hr. Ibsen
			13	5f	Engelsk	Hr. Christensen	Hr. May Jørgensen
		11.40-12.40	16	1c	Regning	Frk. Jensen	
			17	1d	Regning	Hr. Dietrich	
			18	1e	Regning	Fru Brøcher	
			20	3c	Regning	Hr. Skovrind	
			21	3d	Regning	Frk. Petersson	
			24	4e	Historie	Hr. Christensen	Hr. Søderhamn
Tirsdag	18/6	8.00- 9.00	19	2d	Regning	Fru Cortsen	
			24	4e	Dansk	Hr. Bergstedt	Hr. Ibsen
			9	5b	Dansk	Hr. Ellevang	Hr. May Jørgensen
		9.10-10.10	19	2d	Dansk	Hr. Cortsen	
			22	4d	Geografi	Hr. Skovrind	Frk. Kjøseth
			9	5b	Regning	Frk. Andersen	Hr. Bergstedt

De to forældredage - mandag og tirsdag - er der udstilling af eleverarbejder i den nye gymnastiksal, begge dage fra kl. 10-12.

K. KOLBYE-NIELSEN.



MELLEMSKOLEN (em)

Dato og tid		Nr.	Kl.	Fag	Lærer	Censor	
Onsdag	15/5	8.00-13.00	11	IIIa	Dansk	A. Hermansen	A. Grønbæk-Nielsen
			12	IIIb	Regn. + mat.	Børge Hansen	A. Nygård
			13	IIIc	Tysk	F. M. Lund	H. Krøll
Torsdag	16/5	8.00-13.00	14	IIId	Regn. + mat.	L. Bryndorf	Juul Jensen
			15	IIIe	Dansk	Hagel-Sørensen	E. M. Borch
Mandag	20/5	8.00-13.00	11	IIIa	Tysk	Heinz Johansen	E. Dænhardt
			12	IIIb	Geografi	S. Friis	K. Grønbæk-Nielsen
			13	IIIc	Dansk	E. Christiansen	Inger Hansen
Tirsdag	21/5	8.00-13.00	14	IIId	Dansk	J. Kristiansen	Bjarne Holm
			15	IIIe	Geografi	M. Attrup	K. E. Andersen
Torsdag	23/5	8.00-13.00	11	IIIa	Geografi	J. Stemmerik	M. Attrup
			12	IIIb	Tysk	E. Dænhardt	F. M. Lund
			13	IIIc	Naturhistorie	Bjarne Holm	S. Friis
Lørdag	25/5	8.00-13.00	14	IIId	Engelsk	Hagel-Sørensen	R. Møller
			15	IIIe	Fysik	L. Kolbye-Nielsen	J. Kristiansen
Mandag	27/5	8.00-13.00	11	IIIa	Historie	A. Hermansen	A. Nygård
			12	IIIb	Dansk	J. Stemmerik	Hagel-Sørensen
			13	IIIc	Engelsk	R. Møller	H. Krøll
Fredag	31/5	8.00-13.00	14	IIId	Geografi	S. Friis	Kaj Frandsen
			15	IIIe	Regn. + mat.	A. Nygård	Heinz Johansen

Dato og tid		Nr.	Kl.	Fag	Lærer	Censor	
Mandag	3/6	8.00-13.00	11	IIIa	Regn. + mat.	Gerda Hansen	Louis Petersen
			12	IIIb	Engelsk	R. Møller	H. Krøll
			13	IIIc	Fysik	Juul Jensen	B. Gohs
Tirsdag	4/6	8.00-12.00	5	IIa	Dansk	E. M. Borch	Karl Brøcher
			6	IIb	Historie	G. Bruun	J. Kristiansen
			7	IIc	Regn. + mat.	Louis Petersen	L. Kolbye-Nielsen
Torsdag	6/6	8.00-13.00	14	IIId	Naturhistorie	Heinz Johansen	J. Stemmerik
			15	IIIe	Engelsk	Hagel-Sørensen	R. Møller
Fredag	7/6	8.00-12.00	5	IIa	Regn. + mat.	L. Kolbye-Nielsen	Gerda Hansen
			6	IIb	Dansk	E. M. Sloth	E. M. Borch
			7	IIc	Engelsk	Bjarne Holm	Kaj Frandsen
Onsdag	12/6	8.00-12.00	5	IIa	Tysk	H. Krøll	E. Dæhnhardt
			6	IIb	Regn. + mat.	Gerda Hansen	Inger Holm
			7	IIc	Dansk	J. Kristiansen	E. Christiansen
			8	Ia	Dansk	Bjarne Holm	Inger Hansen
			9	Ib	Dansk	A. Grønbæk-Nielsen	E. M. Borch
			4	Ic	Geografi	Kaj Frandsen	Juul Jensen
			25	Id	Engelsk	E. Smidth	E. M. Sloth
Torsdag	13/6	8.00-13.00	1	IIIa	Engelsk	H. Krøll	Hagel-Sørensen
			12	IIIb	Historie	J. Stemmerik	E. Smidth
			13	IIIc	Regn. + mat.	Juul Jensen	A. Nygård
		8.00-12.00	8	Ia	Engelsk	Bjarne Holm	Skotte Nielsen
			9	Ib	Regning	Gerda Hansen	Heinz Johansen
			4	Ic	Historie	G. Bruun	J. Kristiansen
			25	Id	Fysik	Inger Holm	Louis Petersen
Fredag	14/6	8.00-13.00	14	IIId	Historie	J. Kristiansen	G. Bruun
			15	IIIe	Naturhistorie	Vagn Jacobsen	J. Stemmerik
8.00-12.00	8	Ia	Regning	A. Nygård	Louis Petersen		
	9	Ib	Fysik	Gerda Hansen	B. Gohs		
	4	Ic	Regning	L. Kolbye-Nielsen	G. Andersen		
	25	Id	Dansk	Inger Hansen	A. Hermansen		
Lørdag	15/6	8.00-12.00	5	IIa	Geografi	Kaj Frandsen	S. Friis
			6	IIb	Fysik	B. Gohs	Gerda Hansen
			7	IIc	Naturhistorie	Inger Hansen	Heinz Johansen
			8	Ia	Geografi	K. E. Andersen	M. Attrup
			9	Ib	Naturhistorie	A. Grønbæk-Nielsen	Vagn Jacobsen
			4	Ic	Dansk	G. Bruun	Britta Ludvigsen
			25	Id	Regning	Inger Holm	L. Kolbye-Nielsen

MELLEMSKOLEN (fm)

Forældredag

Dato og tid	Nr.	Kl.	Fag	Lærer	Gæst
Mandag 17/6 8.00- 9.00	34	Ifma	Dansk	A. Nygård	Åge Johansen
	20	Ifmb	Dansk	B. Thorsund	E. M. Sloth
	21	Ifmc	Dansk	Louis Petersen	E. Dæhnhardt
	17	IIfma	Regning	S. Berg	G. Andersen
	18	IIfmb	Regning	E. M. Borch	Kaj Frandsen
	16	IIIfm	Dansk	H. Johansen	B. Glad
	9.00-10.00	34	Ifma	Regning	A. Hermansen
20		Ifmb	Regning	Gerda Hansen	L. Kolbye-Nielsen
21		Ifmc	Regning	B. Gohs	H. Krøll
17		IIfma	Dansk	Juul Jensen	J. Andersson
18		IIfmb	Geografi	Skotte Nielsen	K. E. Andersen
16		IIIfm	Naturhistorie	S. Friis	R. Møller
10.30-11.30		34	Ifma	Historie	J. Kristiansen
	20	Ifmb	Geografi	S. Friis	K. E. Andersen
	21	Ifmc	Fysik	Inger Holm	S. Berg
	17	IIfma	Engelsk	M. Gregersen	B. Tornbjerg
	18	IIfmb	Dansk	A. Hermansen	Gerda Hansen
	16	IIIfm	Regning	Kaj Frandsen	E. Dæhnhardt

GRUNDSKOLEN

Forældredag

Dato og tid	Nr.	Kl.	Fag	Lærer	
Mandag 17/6 8.00- 9.00	27	1a	Dansk	S. Iversen	
	33	1c	Dansk	Hagel-Sørensen	
	28	1d	Dansk	B. Gohs	
	32	2a	Dansk	Vagn Jacobsen	
	30	2b	Dansk	Birgit Olsen	
	29	2d	Dansk	Thyra Nielsen	
	41	3c	Dansk	C. Værgman	
	42	3d	Dansk	Inger Holm	
	9.00-10.00	27	1a	Regning	Birgit Olsen
		33	1c	Regning	C. Værgman
28		1d	Regning	E. Christiansen	
32		2a	Regning	M. Attrup	
30		2b	Regning	E. Smidth	
29		2d	Regning	M. Gregersen	
41		3c	Regning	S. Kongsgård	
42		3d	Regning	J. Stemmerik	
10.30-11.30		27	1b	Dansk	Grethe Nielsen
		28	1e	Dansk	E. Smidth
	29	1f	Dansk	K. Mørup	

Dato og tid	Nr.	Kl.	Fag	Lærer	Gæst
	43	2c	Dansk	B. Glad	
	33	2e	Regning	S. Iversen	
	32	3a	Dansk	B. Ludvigsen	
	30	3b	Dansk	Inger Hansen	
	22	3e	Dansk	A. Møller Nielsen	
11.30-12.30	27	1b	Regning	A. Møller Nielsen	
	28	1e	Regning	J. Stemmerik	
	29	1f	Regning	B. Tornbjerg	
	43	2c	Regning	Grethe Nielsen	
	33	2e	Dansk	M. Gregersen	
	32	3a	Regning	Vagn Jacobsen	
	30	3b	Regning	Frimodt Nielsen	
	22	3e	Regning	B. Ludvigsen	
Tirsdag 18/6 8.00- 9.00	41	4a	Dansk	E. M. Sloth	A. Møller Nielsen
	42	4b	Dansk	E. Smidth	Åge Johansen
	43	4c	Regning	E. Dæhnhardt	H. Krøll
	22	4d	Geografi	J. Andersson	Grethe Nielsen
	33	4e	Regning	Inger Holm	Louis Petersen
	19	5a	Dansk	G. Bruun	C. Værgman
	36	5b	Dansk	Karl Brøcher	B. Thorsund
	37	5c	Regning	Birgit Olsen	A. Nygård
	38	5d	Regning	Vagn Jacobsen	K. Mørup
	39	5e	Dansk	S. Kongsgård	J. Stemmerik
	40	5f	Dansk	K. Grønbæk-Nielsen	Thyra Niesen
9.00-10.00	41	4a	Regning	Frimodt Nielsen	B. Glad
	42	4b	Geografi	Inger Holm	A. Hermansen
	43	4c	Dansk	Bjarne Holm	S. Iversen
	22	4d	Regning	B. Ludvigsen	L. Kolbye-Nielsen
	33	4e	Dansk	J. Kristiansen	Inger Hansen
	19	5a	Regning	E. Dæhnhardt	S. Berg
	36	5b	Engelsk	Skotte Nielsen	Hagel-Sørensen
	37	5c	Historie	Birgit Olsen	Heinz Johansen
	38	5d	Dansk	B. Tornbjerg	A. Grønbæk-Nielsen
	39	5e	Regning	M. Attrup	B. Gohs
	40	5f	Engelsk	E. Smidth	R. Møller
10.30-11.30	41	4a	Naturhistorie	E. M. Sloth	K. E. Andersen
	42	4b	Regning	J. Kristiansen	G. Andersen
	43	4c	Historie	Skotte Nielsen	A. Møller Nielsen
	22	4d	Dansk	Åge Johansen	B. Thorsund
	33	4e	Geografi	E. Christiansen	A. Nygård
	19	5a	Geografi	J. Andersson	K. Mørup
	36	5b	Regning	Vagn Jacobsen	Louis Petersen
	37	5c	Dansk	E. Dæhnhardt	E. M. Borch
	38	5d	Geografi	B. Tornbjerg	Thyra Nielsen
	39	5e	Engelsk	Kaj Frandsen	M. Gregersen
	40	5f	Regning	Gerda Hansen	Grethe Nielsen

SKOTTEGÅRDSSKOLEN

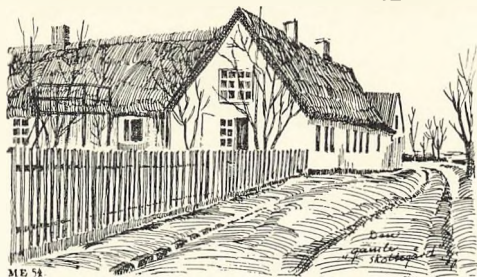

KASTRUP AMAGER

	Dato og tid		Nr.	Kl.	Fag	Lærer	Censor
Lørdag	1/6	8.00-12.00	10	IIlem	Tysk	Fru Ruth Sørensen	Fru B. Isaksen
Tirsdag	4/6	8.00-12.00	10	IIlem	Engelsk	Fru Nørregård	Hr. F. Messel
Torsdag	6/6	8.00-12.00	41	IIlem	Fysik	Hr. E. Kobbeltvedt	Hr. O. Würtz
Fredag	7/6	8.00-12.00	10	IIlem	Geografi	Hr. Å. Klingenberg	Fru Hein Sørensen
Onsdag	12/6	8.00-12.00	10	IIlem	Dansk	Hr. Chr. Sørensen	Frk. G. Friis
			8	IIema	Historie	Hr. Elkær-Hansen	Hr. O. Andersen
			43	IIemb	Naturhistorie	Hr. O. Westergård	Hr. J. Jallof
Torsdag	13/6	8.00-12.00	8	IIema	Geografi	Hr. Å. Klingenberg	Hr. O. Eriksen
			9	IIemb	Historie	Hr. Chr. Glenstrup	Fru H. Carlsen
Fredag	14/6	8.00-12.00	10	IIlem	Regning	Hr. J. K. Petersen	Fru B. Petersen
			8	IIema	Tysk	Fru B. Isaksen	Hr. F. Messell
			9	IIemb	Engelsk	Hr. J. Frølich	Fru Nørregård

Forældredag

	Dato og tid		Nr.	Kl.	Fag	Lærer	Gæst
Mandag	17/6	8.00- 9.00	2	1a	Dansk	Hr. Chr. Glenstrup	
			1	1b	Dansk	Fru E. Ougård	
			6	2a	Dansk	Hr. Sv. Christensen	
			3	2b	Dansk	Hr. H. Grode	
			5	3c	Dansk	Fru B. Bojsen	
			4	3d	Dansk	Fru Varna Petersen	
			12	3e	Dansk	Hr. J. Frølich	
			14	4c	Dansk	Fru K. Feldvoss	Fru Kielerich-Hansen
			13	4d	Dansk	Fru J. Nørregård	Fru B. Isaksen
			22	Ifma	Dansk	Hr. Å. Klingenberg	Hr. O. Westergård
			21	Ifmb	Dansk	Fru E. Belt	Fru B. Westergård
			20	IIfma	Emne	Hr. B. Binding	Hr. J. Jallof
			19	IIfmb	Dansk	Hr. O. Eriksen	Hr. T. Andersen

Dato og tid	Nr.	Kl.	Fag	Lærer	Censor
8.00-10.00	7	Iema	Regning	Hr. J. K. Petersen	Fru B. Petersen
	11	Iemb	Dansk	Hr. Chr. Sørensen	Hr. F. Messel
	8	IIema	Dansk	Frk. G. Friis	Fru Hein Sørensen
	9	IIemb	Regning	Hr. E. Kobbeltvedt	Hr. O. Andersen
9.15-10.15	2	1a	Regning	Hr. Chr. Glenstrup	
	1	1b	Regning	Hr. O. Würtz	
	6	2a	Regning	Hr. Sv. Christensen	
	3	2b	Regning	Hr. H. Grode	
	5	3c	Regning	Fru B. Bojsen	
	4	3d	Regning	Fru V. Petersen	
	12	3e	Regning	Hr. J. Frølich	
	14	4c	Regning	Fru K. Feldvoss	Fru Kielerich-Hansen
	13	4d	Regning	Fru J. Nørregård	Fru B. Isaksen
	22	Ifma	Regning	Hr. Å. Klingenberg	Hr. O. Westergård
	21	Ifmb	Regning	Fru E. Belt	Fru B. Westergård
	20	IIfma	Regning	Hr. Elkær-Hansen	Hr. J. Jallo
	19	IIfmb	Regning	Fru H. Carlsen	Hr. T. Andersen
10.30-12.30	7	Iema	Dansk	Fru H. Sørensen	Fru B. Bojsen
	11	Iemb	Engelsk	Fru B. Isaksen	Hr. O. Andersen
	8	IIema	Regning	Hr. O. Würtz	Hr. J. K. Petersen
	9	IIemb	Tysk	Fru R. Sørensen	Hr. J. Jallo
10.30-11.30	22	Ifma	Emne	Hr. B. Binding	Hr. O. Westergård
	21	Ifmb	Historie	Fru E. Belt	Fru B. Westergård
	20	IIfma	Dansk	Hr. E. Kobbeltvedt	Hr. Å. Klingenberg
	19	IIfmb	Emne	Hr. O. Eriksen	Hr. T. Andersen
	14	4c	Historie	Hr. F. Messel	Fru Kielerich-Hansen
	13	4d	Historie	Fru J. Nørregård	Hr. Chr. Glenstrup
Tirsdag 18/6 8.00- 9.00	5	1c	Dansk	Hr. B. Binding	
	12	1d	Dansk	Fru R. Sørensen	
	13	1e	Dansk	Frk. A. Egeskjold	
	14	1f	Dansk	Fru Kielerich-Hansen	
	6	2c	Dansk	Hr. O. Eriksen	
	3	2d	Dansk	Hr. O. Andersen	
	4	2e	Dansk	Hr. O. Würtz	
	2	3a	Dansk	Hr. J. K. Petersen	
	1	3b	Dansk	Fru B. Isaksen	
	20	4a	Dansk	Hr. T. Andersen	Hr. J. Jallo
	19	4b	Dansk	Fru H. Sørensen	Fru Varna Petersen
	18	5a	Dansk	Fru B. Westergård	Fru E. Ougård
	17	5b	Dansk	Fru K. Gammegård	Hr. Sv. Christensen
	16	5c	Dansk	Hr. O. Westergård	Fru B. Bojsen
	15	5d	Dansk	Fru B. Petersen	Fru E. Belt
8.00-10.00	7	Iema	Engelsk	Hr. Frølich	Hr. F. Messel
	11	Iemb	Regning	Hr. E. Kobbeltvedt	Frk. G. Friis
	8	IIema	Engelsk	Fru J. Nørregård	Fru K. Feldvoss
	9	IIemb	Geografi	Hr. Å. Klingenberg	Hr. Chr. Glenstrup

Dato og tid	Nr.	Kl.	Fag	Lærer	Gæst
9.15-10.15	5	1c	Regning	Hr. B. Binding	
	12	1d	Regning	Fru R. Sørensen	
	13	1e	Regning	Frk. A. Egeskjod	
	14	1f	Regning	Fru Kielerich-Hansen	
	6	2c	Regning	Hr. O. Eriksen	
	3	2d	Regning	Hr. O. Andersen	
	4	2e	Regning	Fru E. Belt	
	2	3a	Regning	Hr. J. K. Petersen	
	1	3b	Regning	Fru K. Gammelgård	
	20	4a	Regning	Hr. T. Andersen	Fru B. Isaksen
	19	4b	Regning	Fru H. Sørensen	Fru E. Ougård
	18	5a	Regning	Fru B. Westergård	Fru Varna Petersen
	17	5b	Geografi	Hr. J. Jallo	Hr. Sv. Christensen
	16	5c	Regning	Hr. O. Westergård	Fru B. Bojsen
	15	5d	Regning	Fru B. Petersen	Hr. O. Würtz
	28	Sæb	Dansk	Fru H. Carlsen	Hr. H. Grode
10.30-11.30	28	Sæa	Dansk	Fru B. Westergård	Hr. H. Grode
	20	4a	Historie	Fru B. Bojsen	Fru V. Petersen
	19	4b	Geografi	Fru H. Sørensen	Hr. T. Andersen
	18	5a	Historie	Frk. G. Friis	Hr. Sv. Christensen
	17	5b	Regning	Fru K. Gammelgård	Hr. O. Eriksen
	16	5c	Historie	Hr. O. Westergård	Fru H. Carlsen
	15	5d	Historie	Fru B. Petersen	Hr. J. Frølich
10.30-12.30	7	Iema	Historie	Hr. O. Andersen	Hr. Chr. Glenstrup
	11	Iemb	Geografi	Hr. J. Jallo	Hr. Å. Klingenberg
11.30-12.30	28	Sæa	Geografi	Fru B. Westergård	Hr. H. Grode

J. ELKÆR-HANSEN.

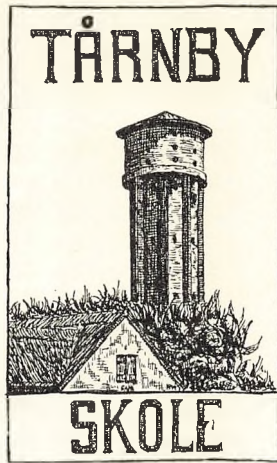

GRUNDSKOLEN

Dato og tid	Nr.	Kl.	Fag	Lærer	Gæst	
Mandag 17/6	8.00- 9.00	35	4a	Dansk	Hr. Helm. Sørensen	Hr. Preben Svalling
	9.00-10.00	35	4a	Regning	Hr. Helm. Sørensen	Hr. Preben Svalling
	10.00-11.00	35	4a	Geografi	Hr. E. Bøgwald	Hr. Preben Svalling
	8.00- 9.00	4	4b	Regning	Hr. Willy Olsen	Hr. Chr. Hjeds
	9.00-10.00	4	4b	Dansk	Hr. Willy Olsen	Hr. Chr. Hjeds
	10.00-11.00	4	4b	Historie	Hr. Osv. Jensen	Hr. Chr. Hjeds
	8.00- 9.00	16	4c	Dansk	Hr. Johs. Thygesen	Fru B. Johnsen
	9.00-10.00	16	4c	Regning	Hr. Johs. Thygesen	Fru B. Johnsen
	10.00-11.00	16	4c	Naturhistorie	Hr. Poul Bjerg	Fru B. Johnsen
	8.00- 9.00	13	4d	Regning	Fru D. Larsen	Hr. Sv. Larsen
	9.00-10.00	13	4d	Dansk	Fru D. Larsen	Hr. Sv. Larsen
	10.00-11.00	13	4d	Historie	Frk. Valb. Nielsen	Hr. Sv. Larsen
	11.00-12.00	13	4e	Dansk	Frk. N. Søndergaard	Fru G. Kirkegaard
	12.00-13.00	13	4e	Regning	Hr. E. Bøgwald	Fru G. Kirkegaard
	13.00-14.00	13	4e	Geografi	Hr. Preben Svalling	Frk. Lilli Jensen
	8.00- 9.00	15	4f	Regning	Hr. J. Carlsen	Hr. E. Marcussen
	9.00-10.00	15	4f	Dansk	Hr. J. Carlsen	Hr. E. Marcussen
	10.00-11.00	15	4f	Naturhistorie	Fru G. Kirkegaard	Hr. E. Marcussen
	11.00-12.00	8	3a	Dansk	Hr. E. Marcussen	
	12.00-13.00	8	3a	Regning	Hr. E. Marcussen	
	8.00- 9.00	27	3b	Regning	Fru A. Elkær-Hansen	
	9.00-10.00	27	3b	Dansk	Fru A. Elkær-Hansen	
	11.00-12.00	18	3c	Dansk	Hr. Chr. Hjeds	
	12.00-13.00	18	3c	Regning	Hr. Chr. Hjeds	
	11.00-12.00	14	3d	Dansk	Fru B. Johnsen	
	12.00-13.00	14	3d	Regning	Fru B. Johnsen	
	11.00-12.00	17	3e	Dansk	Frk. Lilli Jensen	
	12.00-13.00	17	3e	Regning	Frk. Lilli Jensen	
	11.00-12.00	16	3f	Regning	Hr. Sv. Larsen	
	12.00-13.00	16	3f	Dansk	Hr. Sv. Larsen	

Dato og tid		Nr.	Kl.	Fag	Lærer	Gæst	
	13.00-14.00	8	2a	Dansk	Fru Julie Olsen		
	14.00-15.00	8	2a	Regning	Fru Julie Olsen		
	13.00-14.00	18	2b	Regning	Hr. Johs. Dangaard		
	14.00-15.00	18	2b	Dansk	Hr. Johs. Dangaard		
	13.00-14.00	27	2c	Dansk	Hr. J. Ougaard		
	14.00-15.00	27	2c	Regning	Frk. Lilli Jensen		
	13.00-14.00	14	2d	Regning	Hr. Møller Pedersen		
	14.00-15.00	14	2d	Dansk	Hr. Møller Pedersen		
	13.00-14.00	17	2e	Dansk	Frk. K. Fiege		
	14.00-15.00	17	2e	Regning	Frk. K. Fiege		
	13.00-14.00	10	2f	Regning	Fru Ulla H. Nielsen		
	14.00-15.00	10	2f	Dansk	Fru Ulla H. Nielsen		
	12.00-13.00	6	1a	Dansk	Hr. Erik Matthiesen		
	13.00-14.00	6	1a	Regning	Hr. Erik Matthiesen		
	11.00-12.00	9	1b	Regning	Fru Edith Svalling		
	12.00-13.00	9	1b	Dansk	Fru Edith Svalling		
	11.00-12.00	26	1c	Dansk	Fru Tove Thykier		
	12.00-13.00	26	1c	Regning	Fru Tove Thykier		
	11.00-12.00	11	1d	Regning	Fru Inge Gandborg		
	12.00-13.00	11	1d	Dansk	Fru Inge Gandborg		
	11.00-12.00	1	1e	Dansk	Hr. Preben Svalling		
	12.00-13.00	1	1e	Regning	Hr. Preben Svalling		
	11.00-12.00	25	1f	Regning	Hr. Poul Hestbech		
	12.00-13.00	25	1f	Dansk	Hr. Poul Hestbech		
Tirsdag	18/6	8.00- 9.00	24	5a	Dansk	Hr. Chr. Petersen	Fru A. Elkær-Hansen
		9.00-10.00	24	5a	Regning	Hr. Chr. Petersen	Fru A. Elkær-Hansen
		10.00-11.00	24	5a	Engelsk	Hr. J. Ougaard	Fru A. Elkær-Hansen
		8.00- 9.00	7	5b	Regning	Frk. G. Pommerencke	Hr. Johs. Dangaard
		9.00-10.00	7	5b	Dansk	Frk. G. Pommerencke	Hr. Johs. Dangaard
		10.00-11.00	7	5b	Naturhistorie	Hr. Johs. Dangaard	Hr. E. Matthiesen
		8.00- 9.00	12	5c	Dansk	Frk. Ellen Overgaard	Frk. Helga Jacobsen
		9.00-10.00	12	5c	Regning	Frk. Ellen Overgaard	Frk. Helga Jacobsen
		10.00-11.00	12	5c	Naturhistorie	Hr. Møller Pedersen	Frk. Helga Jacobsen
		8.00- 9.00	5	5d	Regning	Hr. Poul Bjerg	Fru B. Johnsen
		9.00-10.00	5	5d	Dansk	Hr. Poul Bjerg	Fru B. Johnsen
		10.00-11.00	5	5d	Historie	Hr. Chr. Petersen	Fru B. Johnsen
		8.00- 9.00	25	5e	Dansk	Hr. Jens Vejebæk	Frk. Grethe Petersen
		9.00-10.00	25	5e	Regning	Hr. Jens Vejebæk	Frk. Grethe Petersen
		10.00-11.00	25	5e	Engelsk	Hr. J. Carlsen	Frk. Grethe Petersen
		8.00- 9.00	28	5f	Regning	Fru A. M. Leerskov	Fru Inge Gandborg
		9.00-10.00	28	5f	Dansk	Fru A. M. Leerskov	Fru Inge Gandborg
		10.00-11.00	28	5f	Geografi	Hr. Sv. Larsen	Fru Inge Gandborg
		11.00-12.00	21	SærIV	Dansk	Grethe Pedersen	
		12.00-13.00	21	SærIV	Regning	Grethe Pedersen	
		11.00-12.00	23	SærIII	Dansk	Hega Jakobsen	
		12.00-13.00	23	SærIII	Regning	Hega Jakobsen	
		13.00-14.00	13a	SærII	Dansk	Edel Kabel	
		14.00-15.00	13a	SærII	Regning	Edel Kabel	
		13.00-14.00	19	SærI	Dansk	Bodil Johnsen	
		14.00-15.00	19	SærI	Regning	Gudrun Kirkegård	

MELLEMSKOLEN (em)

	Dato og tid		Nr.	Kl.	Fag	Lærer	Gæst
Onsdag	12/6	8.00-11.00	33	IIma	Engelsk	Hr. J. Ougård	Hr. E. Bøgwald
			34	IImb	Tysk	Frk. E. Overgård	Fru B. Johnsen
			29	IImc	Historie	Hr. E. Marcussen	Hr. Chr. Hjeds
Torsdag	13/6	8.00-11.00	33	IIma	Historie	Hr. J. Vejbæk	Hr. Chr. Hjeds
			Na.	IImb	Naturhistorie	Fru E. Matthiesen	Hr. E. Marcussen
			29	IImc	Fysik	Hr. A. Rybner	Hr. W. Olsen
Fredag	14/6	8.00-11.00	33	IIma	Geografi	Hr. Helm. Sørensen	Hr. Chr. Hjeds
			34	IImb	Engelsk	Hr. Johs. Thygesen	Hr. Skytte-Jørgensen
			29	IImc	Tysk	Hr. Sv. Larsen	Hr. E. Bøgwald
Mandag	17/6	8.00-10.00	33	IIma	Dansk	Fru E. Matthiesen	Fru J. Olsen
			34	IImb	Regning	Hr. Å. Rybner	Hr. Møller-Pedersen
		12.00-14.00	29	IImc	Naturhistorie	Hr. Johs. Thygesen	Fru E. Matthiesen
		10.00-12.00	33	IIma	Regning	Hr. E. Matthiesen	Fru A. M. Leerskov
			34	IImb	Dansk	Hr. Chr. Petersen	Frk. E. Overgård
		8.00-10.00	29	IImc	Regning	Fru A. Elkær-Hansen	Hr. Skytte-Jørgensen
			29	IImc	Dansk	Hr. P. Bjerg	Hr. Poul E. Hansen
Tirsdag	18/6	8.00-10.00	Na.	IIma	Naturhistorie	Fru E. Matthiesen	Hr. J. Carlsen
			10.00-12.00	Fys.	IIma	Fysik	Hr. Å. Rybner
		12.00-14.00	34	IImb	Geografi	Hr. Helm. Sørensen	Frk. G. Pommerencke
			34	IImb	Historie	Hr. Johs. Thygesen	Hr. J. Vejbæk
		11.00-13.00	29	IImc	Geografi	Hr. P. Bjerg	Fru E. Kabel
		8.00-10.00	2	Ima	Regning	Hr. E. Marcussen	Hr. E. Matthiesen
		10.00-11.00	2	Ima	Engelsk	Frk. E. Overgård	Hr. P. Bjerg
		11.00-12.00	2	Ima	Geografi	Hr. Sv. Larsen	Hr. W. Olsen
		8.00-10.00	3	Imb	Dansk	Hr. Å. Rybner	Hr. Johs. Thygesen
		10.00-11.00	3	Imb	Historie	Hr. J. Vejbæk	Fru A. M. Leerskov
		11.00-12.00	3	Imb	Engelsk	Hr. J. Ougård	Hr. Johs. Thygesen

MELLEMSKOLEN (fm)

	Dato og tid		Nr.	Kl.	Fag	Lærer	Gæst
Tirsdag	18/6	8.00- 9.00	26	Ifma	Dansk	Hr. Osv. Jensen	Hr. J. Ougård
		9.00-10.00	26	Ifma	Regning	Hr. Osv. Jensen	Hr. J. Ougård
		10.00-11.00	26	Ifma	Naturhistorie	Hr. Osv. Jensen	Hr. W. Olsen
		8.00- 9.00	11	Ifmb	Regning	Fru E. Svalling	Fru G. Kirkegård
		9.00-10.00	11	Ifmb	Dansk	Fru G. Kirkegård	Fru E. Svalling
		10.00-11.00	11	Ifmb	Historie	Fru G. Kirkegård	Fru E. Svalling
		8.00- 9.00	1	Ifmc	Dansk	Hr. E. Bøgwald	Hr. Helm. Sørensen
		9.00-10.00	1	Ifmc	Regning	Hr. Helm. Sørensen	Hr. E. Bøgwald
		10.00-11.00	1	Ifmc	Naturhistorie	Hr. E. Bøgwald	Hr. Skytte-Jørgensen
		8.00- 9.00	20	Ifmd	Regning	Frk. Valb. Nielsen	Hr. Møller-Pedersen
		9.00-10.00	20	Ifmd	Dansk	Frk. Valb. Nielsen	Hr. Møller-Pedersen
		10.00-11.00	20	Ifmd	Geografi	Frk. Valb. Nielsen	Hr. Johs. Thygesen
		8.00- 9.00	6	IIfma	Regning	Hr. Skytte Jørgensen	Fru Ulla H. Nielsen

Dato og tid	Nr.	Kl.	Fag	Lærer	Gæst
9.00-10.00	6	IIfma	Dansk	Hr. Skytte Jørgensen	Fru Ulla H. Nielsen
10.00-11.00	6	IIfma	Engelsk	Fru Tove Thykier	Fru Ulla H. Nielsen
8.00- 9.00	22	IIfmb	Dansk	Frk. Lilli Jensen	Frk. K. Fiege
9.00-10.00	22	IIfmb	Regning	Frk. Lilli Jensen	Frk. K. Fiege
10.00-11.00	22	IIfmb	Historie	Frk. Lilli Jensen	Frk. K. Fiege
8.00- 9.00	9	IIfmc	Regning	Fru E. Kabel	Hr. P. Hestbech
9.00-10.00	9	IIfmc	Dansk	Fru E. Kabel	Hr. P. Hestbech
10.00-11.00	9	IIfmc	Naturhistorie	Fru E. Kabel	Hr. P. Hestbech
8.00- 9.00	10	IIIIfm	Dansk	Hr. Poul E. Hansen	Hr. P. Svalling
9.00-10.00	10	IIIIfm	Regning	Hr. Poul E. Hansen	Hr. P. Svalling
10.00-11.00	10	IIIIfm	Historie	Hr. Poul E. Hansen	Hr. P. Svalling

ULLERUP SKOLE

Onsdag	19/6	8.00- 8.50	1	Dansk
		8.55- 9.45	1	Regning
		10.15-11.05	2	Dansk
		11.10-12.00	2	Regning

KAJ H. PETERSEN.

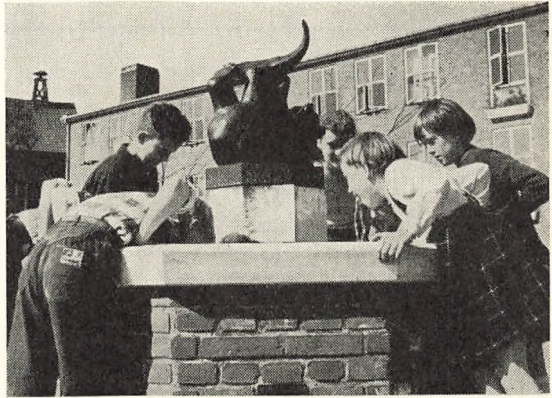

BERETNING OM KOMMUNENS SKOLEVÆSEN

ved skoledirektor Johannes Feldvoss

ELEVERNES FORDELING I KOMMUNENS SKOLER I JANUAR 1957.

Skolerne	1956/57		Antal elever 1956/57											1955/56		
	Antal klasser	Heraf i eksam. mellemkolen	Under undervisningspligtig alder			I undervisningspligtig alder			Over undervisningspligtig alder			Ialt ved det samlede skolevæsen			Antal klasser	Antal elever
			Drenge	Piger	Ialt	Drenge	Piger	Ialt	Drenge	Piger	Ialt	Drenge	Piger	Ialt		
Kastrup skole.....	38	8	32	27	59	424	432	856	51	70	121	507	529	1036	38	1010
Skottegårdsskolen	35	5	36	32	68	477	436	913	4	11	15	517	479	996	30	865
Korsvejens skole.....	52	17	38	38	76	596	586	1182	97	119	216	731	743	1474	51	1482
Tårnby skole/Ullerup skole ..	49	5	43	31	74	677	606	1283	13	15	28	733	652	1385	43	1223
Ialt	174	35	149	128	277	2174	2060	4234	165	215	380	2488	2403	4891	162	4580

SKOLEUDGIFTERNE DE 3 SIDSTE REGNSKABSÅR



	1955/56		1954/55		1953/54	
	Ialt	Pr. barn	Ialt	Pr. barn	Ialt	Pr. barn
Bruttoudgift	4.510.652,96	984,86	3.828.988,03	902,85	2.955.257,98	696,83
Kommunens udgift ÷ stats-tilskud o. a. indtægter	2.708.045,33	591,27	2.270.226,44	535,30	1.728.539,66	407,58
Heri er medregnet kommunens udgift til aftenskoler m. m.	135.098,74	29,50	114.955,50	27,10	97.890,13	23,08
Til folkeskolen, heri dog også realklassen, præliminærkursus og tilskud til gymnasieundervisning.	2.572.946,59	561,77	2.155.270,94	508,20	1.630.649,53	384,50

Pilegårdsskolen

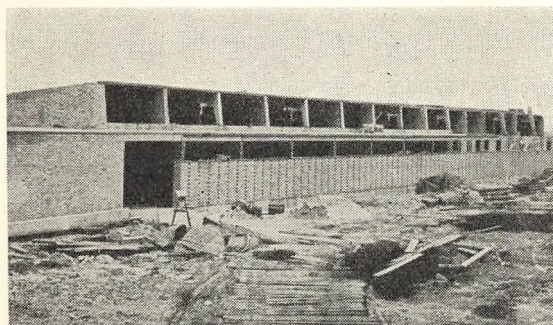
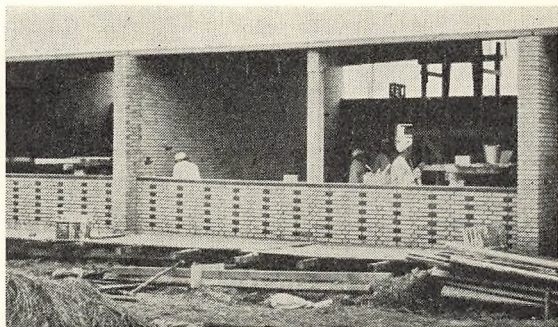

Pilegårdsskolen



SKOLEVÆSENETS PERSONALE PR. 1/I 1957

1 skoledirektør

Skolevæsenets kontor: 1 overassistent

Særundervisningen: 1 viceinspektør

	Kastrup skole	Skottegårds- skolen	Korsvejens skole	Tårnby skole	Ialt
Skoleinspektører	1	1	1	1	4
Viceinspektører	2	2	3	3	10
M. overlærer	4	0	6	5	15
Kv. overlærere	3	3	8	6	20
Kommunelærere	16	13	16	12	57
Kommunelærerinder	10	12	10	10	42
Timelærere	0	1	2	2	5
Timelærerinder	1	1	4	4	10
Faste m. vikarer	—	—	—	—	—
Faste kv. vikarer	—	—	—	—	—
	37	33	50	43	163
Skolebetjente	1	1	1	1	4
Skolebetjentmedhj.	0	0	1	0	1
Rengøringsassist.	18	21	20	21	80
	56	55	72	65	248

SKOLEVÆSENETS UDVIKLING 1896–1957

grafisk fremstilling

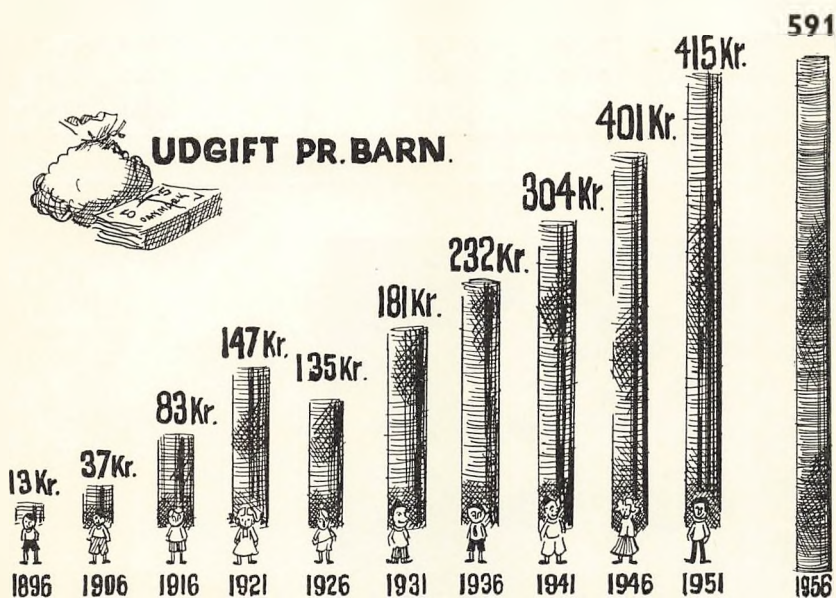
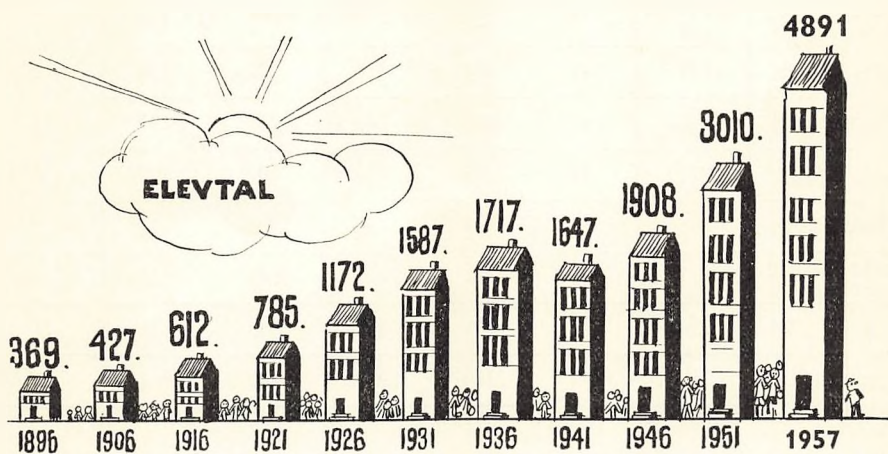



BØRNETILVÆKSTEN
i Tårnby Kommune pr. 1. januar 1957.

I skoledist. født	1951	1952	1953	1954	1955	1956	Samlet for kommende 6 år
Kastrup skole (heri Saltholm)	168 1	194	214	209	190 1	176	1151 2
Korsvej. skole	137	147	142	127	112	136	801
Skottegd.skolen	176	195	202	188	210	197	1168
Tårnby skole	79	73	89	76	102	60	479
Løjtegds.skolen	66	75	84	96	102	83	506
Pilegårdsskolen (heri Ullerup Skole)	133	111	117	111	149	137	758
Ialt	759	795	848	807	865	789	4863
Indmeld. i skolen	1958	1959	1960	1961	1962	1963	

**OVERSIGT OVER BESØGTE SKOLEDAGE OG FORSØMMELSER
BEREGNET I PROCENT AF DE SKOLEPLIGTIGE DAGE**

	Besøgte skoledage %	Forsømmelser %			
		p. gr. af sygdom	anden lovl. gr.	uden lovl. gr.	Ialt %
Kastrup skole	94.46	5.12	0.41	0.013	5.54
Korsvejens skole.	93.98	5.67	0.33	0.018	6.02
Skottegårdsskolen.	94.96	4.63	0.38	0.028	5.04
Tårnby og Ullerup sk.	93.88	5.55	0.42	0.151	6.12
Det samlede skolevæsen	94.24	5.31	0.39	0.057	5.76





OVERSIGT OVER KORRELATIONEN MELLEM
INDSTILLINGSKVOTIENTERNE OG PRØVEKVOTIENTERNE VED
OPTAGELSESPRØVEN TIL I. EM KLASSENE 1957

Lodrette linier angiver tallet på elever med *indstillingskvotient* i det angivne interval.

Vandrette linier angiver tallet på elever med *prøvekvotient* i det angivne interval.

Intervaller	—	1,84	2,17	2,50	2,84	3,17	3,50	3,84	4,17	4,50	4,84	5,17	5,50	5,84	Antal
	1,83	2,16	2,49	2,83	3,16	3,49	3,83	4,16	4,49	4,83	5,16	5,49	5,83	6,00	
6,00—5,84															
5,83—5,50											2	13	19		34
5,49—5,17										1	14	29	20		64
5,16—4,84										23	53	44	4	1	125
4,83—4,50									5	55	57	28			145
4,49—4,17							1	2	13	35	22	2			75
4,16—3,84								3	10	24	7				44
3,83—3,50							1	7	7	4	1				20
3,49—3,17															
3,16—2,84									1						1
2,83—2,50															
2,49—2,17															
2,16—1,84															
1,83—															
Antal	0	0	0	0	0	0	2	12	36	142	156	116	43	1	508

Ialt har således 508 elever deltaget i optagelsesprøven, hvoraf 363 eller 71,45 % har bestået.

Herudover har 28 elever fra St. Magleby Kommune deltaget i prøven.



KORSVEJENS SKOLES PIGEKOR GENNEM 10 ÅR 1947—1957

Pigekoret har med udgangen af dette skoleår eksisteret i 10 år - og det er der i høj grad grund til, at skolevæsenets årsberetning opholder sig lidt ved, for det er et særdeles dygtigt og trofast arbejde, der passerer et rundt tal.

Korets ihærdige leder gennem de 10 år, overlærer C. Værgman, skriver i et lille jubilæums-skrift:

»Det har været 10 gode år med mange små og store oplevelser, med glæder og bekymringer i passende blanding, med rigeligt arbejde - koret har i de forløbne 10 år sunget ved 171 lejligheder. Af disse var de 40 selvstændige koncerter med ialt 13 forskellige programmer. Vi kan kun *håbe*, at vi har kunnet bibringe vore mange tilhørere nogle oplevelser i sangens og musikkens verden, men vi *ved*, hvad denne verden har betydet for os selv, vi, der oftest har følt den stærkeste glæde ved blot at synge. Endnu klinger for vort indre øre mange af de sange, der har lydt i skolens festsal, i Strømmen, i Sydslesvig eller hvor vi ellers har haft den glæde at synge vore sange.

Vi står midt i det frodigste arbejde, og vi er endnu så unge, at vi mere tænker på at samle minder end at dvæle ved de minder, tiden har skænket os i rigt mål, men vi finder det alligevel naturligt ved denne lejlighed at omtale nogle af de mange opgaver, vi har løst.«

Derefter følger en liste over de forskellige storartede arrangementer, koret har gennemført gennem årene, og der sluttes af med programmet for den nylig afholdte forårskoncert med besøg af Sagdals Skoles jentekor fra venskabsbyen Strømmen i Norge og meddelelse om stiftelse af en forældreforening, hvis formål er at støtte koret.

Med en strofe fra korets egen sang:

Vi er Danmarks raske ungdom af i dag;
vi har sol og sang i sinde!
Og som vagt og værn om folkets frie flag
skal man ungdomsskarer finde!

ønsker vi hjertelig til lykke med de 10 år og endnu mange gode og skønne oplevelser sammen med de raske piger og deres energiske ledere.

J. F.

UDDRAG AF SKOLELÆGERNES INDBERETNING TIL
SUNDHEDSSTYRELSEN FOR 1955/56



	Kastrup Skole	Skottegårdsskolen	Korsvejens Skole og Ullerup Skole	Tårnby Skole	Ialt
Antal undersøgte elever	1020	856	1489	1190	4555
Kontrolundersøgte	36	25	265	81	407
Henvist til egen læge	152	50	157	133	492
Nykonstaterede spontant tuberkulinposi- tive	9	31	7	3	50
Calmettevaccinerede i årets løb	47	67	87	62	263
Samlede antal calmettevaccinerede	850	673	1317	962	3802
Ikke difterivaccinerede 3. gang	163	110	114	236	623
Ikke koppevaccinerede	27	9	19	26	81
Hudlidelser	13	0	3	34	50
Fodsvamp	0	0	4	2	6
Fodvorter	2	3	13	8	26
Holdningsfejl	2	2	3	45	52
Platfod	115	69	4	12	200
Hjertelidelse	1	0	0	1	2
Brok	0	0	3	12	15
Neuroser	7	4	4	35	50
Organiske nervesygdomme	0	1	1	0	2
Nedsat synsevne	21	7	27	13	68
Kroniske ørelidelser	2	0	0	5	7
Nedsat hørelse	7	3	17	10	37
Asthma	4	1	0	0	5
Sukkersyge	1	0	0	0	1
Akute sygdomme i øre, næse, mund og svælg	14	0	1	3	18
Andre sygdomme	8	0	34	138	180



TÅRNBY KOMMUNES BØRNEBIBLIOTEKER 1956/57

Tallene i parentes angiver resultaterne 1955/56.

Bogbestand	fgl.	skl.	ialt	heraf læsestue
Kastrup skole	825 (713)	1507 (1345)	2332 (2058)	147
Korsvejens skole	846 (721)	1459 (1260)	2305 (1981)	149
Skottegårdsskolen	756 (630)	1348 (1114)	2104 (1744)	154
Tårnby skole	842 (747)	1519 (1360)	2361 (2107)	147
ialt ..	3269 (2811)	5833 (5079)	9102 (7890)	597

Udlån:

Kastrup skole	2171 (1880)	7587 (7002)	9758 (8882)
Korsvejens skole	2331 (1579)	8207 (6983)	10538 (8562)
Skottegårdsskolen	1901 (1621)	9155 (7470)	11056 (9091)
Tårnby skole	6208 (4267)	13407 (10660)	19615 (14927)
ialt ..	12611 (9347)	38356 (32115)	50967 (41462)

Lånertal:

Kastrup skole	416 (386)
Korsvejens skole	492 (476)
Skottegårdsskolen	540 (436)
Tårnby skole	703 (571)
	2151 (1869)



FERIEARBEJDET
SOMMEREN 1956
(FERIEBILLETTER)



	hele	halve	ialt
Kastrup skole	61	82	143
Korsvejens skole	128	129	257
Skottegårdsskolen	53	81	134
Tårnby skole	84	160	244
Andre skoler	13	9	22
	<u>339</u>	<u>461</u>	<u>800</u>

Feriekolonierne:

Kastrup skole	8	100	108
Korsvejens skole	12	136	148
Skottegårdsskolen	8	100	108
Tårnby skole	12	132	144
	<u>40</u>	<u>468</u>	<u>508</u>

Ferierejser:

Ferierejser: 339 hele og 461 halve	kr. 2.576.58
Kolonierne + foreninger: 840 med 78 led- sagere	- 2.022.42
	<u>kr. 4.599.00</u>

Gabriel Jensens ferieudflugter:

262 børn = 1111 udflugter	kr. 2.344.21
-------------------------------------	--------------

SKOLERNES LOKALER PR. 1/8 1956

	Kastrup skole	Skottegd. skole	Korsv. skole	Tårnby skole	Pilegårds- skolen	Ialt
Alm. klasseværelser	30	22	38*	27	10	127
Klasser t. særunderv.	2	1	1	6	—	10
Fysiklokaler	1°	1°	1	1	—	3
Naturhistorielokaler	1°	1°	1	1	—	3
Håndarbejdslokaler	—	1	1	—	—	2
Sløjdsale	1	1	1	2	1°°	6
Bogbinderi	1	—	—	1	—	2
Skolekøkkener	1°	1°	1	1	—	3
Gymnastiksale	2	2	3**	3***	1°°	11
Tegnesale	1	—	1	—	—	2
Andre undervis.rum	—	1	2	2	—	5
	<u>40</u>	<u>31</u>	<u>50</u>	<u>44</u>	<u>12</u>	<u>174</u>

* deraf 4 midlertidigt.

** heri festsalen på Teknisk skole.

*** 1 midlertidigt

° fælles for Kastrup og Skottegårdsskolen

°° midlertidigt

CYKLISTPRØVEN 1957 FOR IFM OG IEM-KLASSENE

Skole	Antal deltagere			Bestået heraf			0/0
	drenge	piger	ialt	drenge	piger	ialt	
Kastrup skole	23	29	52	15	11	26	50.0
Korsvejens sk.	26	26	52	15	9	24	46.2
Skottegårdssk.	35	32	67	20	12	32	47.8
Tårnby skole	10	4	14	6	1	7	50.0
Ialt	94	91	185	56	33	89	48.1

SVØMMEUNDERVISNINGEN SOMMERFERIEN 1956

	Kastrup sk.		Korsvej. sk.		Skottegrd.sk.		Tårnby sk.		Ialt	
	Drenge	Piger	Drenge	Piger	Drenge	Piger	Drenge	Piger	Drenge	Piger
Deltaget i undervisningen	75	88	53	64	56	58	22	22	206	232
Bestået svømmeprøven	11	15	4	8	12	10	3	2	30	35
Bestået frisvømmerprøven . .	12	17	1	7	7	7	0	3	20	34
Bestået livredderprøven	4	5	0	2	5	2	0	1	9	10
Ialt	27	37	5	17	24	19	3	6	59	79

EKSAMEN 1956

	Korsvejens skole		Kastrup sk.		Af- og tilgang på mellemsk.holdet	Korsvej. skole	Kastrup skole	Ialt
	Realeksam.	Mellems.eks.	Realeksam.	Mellems.eks.				
ug ÷	1	6	—	—	Optaget i 1952	105	61	166
mg +	3	23	6	5	Tilgang 1952-56	12	3	15
mg	16	24	10	17		117	64	181
mg ÷	10	27	15	15	Fraflyttet til a. skol.	2	6	8
g +	9	9	5	5		115	58	173
g	1	4	3	0	Udskr. u. eksamen	22	16	38
Best.	40	93	39	42	Bestået	93	42	135

AFTENSKOLEN 1956/57

1. antal hold 2. — elever 3. — fagtimer 4. Elev./underv.time	Tårnby kom. fortsæt.kurs.				A. O. F. Kastrup - Tårnby				F. O. F. Tårnby komm.				Husmoderforen. aftenskole				Amsg. kunstfor. studieskole				Ialt		
	1	2	3	4	1	2	3	4	1	2	3	4	1	2	3	4	1	2	3	4	1	2	3
	Ungdomsskoleklasser	2	25	276	10,0	—	—	—	—	—	—	—	—	—	—	—	—	—	—	—	—	2	25
Dansk, Regning,	—	—	—	—	2	33	108	10,9	—	—	—	—	—	—	—	—	—	—	—	—	2	33	108
Engelsk	3	44	184	11,4	15	287	812	12,7	13	264	700	11,4	—	—	—	—	—	—	—	—	31	595	1696
Tysk	1	17	66	12,6	8	150	422	12,0	7	133	388	11,3	—	—	—	—	—	—	—	—	16	300	876
Fransk	—	—	—	—	3	43	147	10,2	7	117	415	11,2	—	—	—	—	—	—	—	—	10	160	562
Italiensk	—	—	—	—	—	—	—	—	3	49	176	13,0	—	—	—	—	—	—	—	—	3	49	176
Spansk	—	—	—	—	—	—	—	—	1	17	57	10,0	—	—	—	—	—	—	—	—	1	17	57
Esperanto	—	—	—	—	1	15	30	10,1	1	15	21	10,0	—	—	—	—	—	—	—	—	2	30	51
Maskinskrivning	5	71	388	11,5	—	—	—	—	—	—	—	—	—	—	—	—	—	—	—	—	5	71	388
Stenografi ^o Regnskabsføring*	^o 1	12	45	10,1	*1	14	69	11,0	^o 2	40	129	10,8	—	—	—	—	—	—	—	—	4	66	243
Syning, Vævning	4	62	276	13,9	28	463	1971	12,2	13	188	753	11,6	6	103	414	11,8	—	—	—	—	51	816	3414
Sløjd, Bogbinding Peddigørfl.	2	30	161	10,8	18	298	1279	11,5	—	—	—	—	—	—	—	—	—	—	—	—	20	328	1440
Husgerning	2	36	138	15,5	5	97	345	13,8	4	67	270	13,8	—	—	—	—	—	—	—	—	11	200	753
Sundhedslære/Gymnastik	—	—	—	—	—	—	—	—	6	156	276	17,2	—	—	—	—	—	—	—	—	6	156	276
Talekursus	—	—	—	—	1	16	66	12,1	1	12	45	10,0	—	—	—	—	—	—	—	—	2	28	111
Samaritterkursus	—	—	—	—	1	12	60	10,5	—	—	—	—	—	—	—	—	—	—	—	—	1	12	60
Fotokemi	—	—	—	—	2	29	114	10,8	3	57	219	14,3	—	—	—	—	—	—	—	—	5	86	333
Motor- og færdselslære	—	—	—	—	2	34	102	10,1	2	23	88	10,3	—	—	—	—	—	—	—	—	4	57	190
Tegning, maling, modellering	—	—	—	—	—	—	—	—	—	—	—	—	—	—	—	—	4	61	255	10,9	4	61	255
Andre fag	—	—	—	—	4	55	230	10,4	1	16	69	12,8	—	—	—	—	—	—	—	—	5	71	299
Aftenhøjskolehold	—	—	—	—	10	259	432	13,9	13	258	838	13,7	1	21	69	16,7	1	23	24	18,1	25	561	1363
	20	297	1534	/	101	1805	6187	/	77	1412	4444	/	7	124	483	/	5	84	279	/	210	3722	12927

»PRØVELÆRLING« i en uge.

I tilslutning til en almindelig erhvervsoplysning har vi bestræbt os for at åbne de unges øjne for de mange forskellige erhvervsmuligheder, der foreligger, selv om de måske ikke, ihvertfald ikke lige med det samme, kan komme til det arbejde, de mener at have mest lyst til.

I foråret 1957 udsendte skolevæsenet følgende skrivelse til alle eleverne i vore skolars III.fm-klasser:

I bestræbelserne for at hjælpe de af vore elever, der nu til sommer går ud af 8. klasse, til at finde det erhverv, de søger, vil skolevæsenet forsøge at få dem ud en uge på prøve i det praktiske liv, idet vi vil henvende os til en række erhvervsvirksomheder med anmodning om at tage de unge som »prøvelærlinge«.

Hvis du er en af dem, der ønsker at komme ud på den måde en uge i april måned, må du udfylde nedenstående kupon med dit navn og ønske om de 3 erhverv, du helst vil prøve, samt få underskrift hjemmefra og aflevere den til skolen, så vil vi fra skolevæsenets kontor kontakte virksomhederne, som vi håber vil tage vel imod vort forsøg.

Da vi havde fået ønskerne tilbage fra ca. 60 elever, sendte vi følgende skrivelse af sted:

Til

*håndværksmestre, forretningsindehavere og
industridrivende i Tårnby Kommune.*

I bestræbelserne for at hjælpe de unge, der nu i den nærmeste tid går ud af skolen, både med det vanskelige at skaffe sit et erhverv - og det rette erhverv, vil vort skolevæsen forsøge at få sine elever fra 8. klasse ud i en slags prøve-lærepladser i en uges 6 hverdage, nemlig dagene 8.-13. april, og vi retter herved en indtrængende anmodning til Dem om i de pågældende dage at tage mod en af vore elever og sætte ham eller hende - som selv har ønsket at komme ind i Deres fag - lidt i sving.

Idet det er vort håb, at De også vil få lidt glæde af forsøget - der naturligvis skal være uden udgift for Dem - og hjælpe os med at gennemføre det, anmoder vi Dem om at give os meddelelse på vedhængende kupon.

Det lykkedes os på den måde at skaffe »prøvelærepladser« til 20 drenge og 36 piger:

	Drenge	Piger
Kastrup Skole	10	17
Korsvejens Skole	2	8
Tårnby Skole	8	11
	20	36

Langt de fleste af drengene ønskede at komme til maskin- og motorfagene, medens kun enkelte havde afgivet ønske i anden retning.

Pigerne koncentrerede sig ligeledes om ganske bestemte fag: børnehaver, frisørfaget og butikker og med hensyn til sidstnævnte afgrænset til manufaktur og sæbe- og parfumerie.

Eleverne, der var meget interesseret i forsøget, har senere skrevet rapporter om deres indtryk. Et par af disse rapporter har vi medtaget her.

En uge på N.N.s maskinfabrik.

Da jeg d. 9. april mødte nede på fabrikken, blev jeg vist rundt og fik alle navnene på de forskellige maskiner. Kl. 12.- holdt vi frokost, den varede til kl. 12.30, derefter fik jeg lov til at lave en plade, hvori jeg trykkede mit navn og min adresse. Da jeg var færdig med det, hjalp jeg en mand med at bøje nogle jernstænger, der skulle bruges til ståfodder på nogle vandere, og jeg fik også lov til at dreje gevind på nogle bolte. Da var der en mand, der spurgte mig, om jeg ville hjælpe ham med at svejse 100 plader sammen, og det ville jeg jo gerne; det tog jo sin tid, men det blev færdigt. Medens jeg hjalp til med at svejse, havde jeg en skærm for øjnene, for det kunne ødelægge, hvis jeg ikke havde skærm på.

Jeg hjalp også en mand med at rense en drejbænk, først sprøjtede vi den ind i petroleum og dernæst tørrede vi den af med klude og smurte den ind i olie.

Jeg mødte kl. 8.00 og havde fri kl. 16.00. Alle var flinke mod mig, og jeg havde det godt. Jeg hjalp også til med at bore, og det er jo nemt at bore med et elektrisk bor.

Da jeg spurgte mester, om der var nogen chance for at få læreplads, sagde han, at det ikke var så godt, for der var skrevet nogle op for over 2 år siden, og han havde heller ikke brug for nogen læredreng i øjeblikket.

Om fredagen, da de skulle have penge og blev råbt op, spurgte damen, om der var nogle, der ikke havde fået penge. Hertil sagde de alle sammen, at jeg ikke havde fået nogen, så fik jeg 5 kr. af mester, det, syntes jeg, var pænt af ham.

I en børnehave.

Arbejdstiden var skiftevis fra kl. 6.30-1 og fra kl. 9-5. Jeg begyndte mandag d. 8/4 og var der til lørdag d. 13/4.

Da jeg begyndte, viste en af assistenterne mig rundt, og jeg fik hele børnehaven at se, så begyndte børnene at komme, og kl. 8.30 skulle de have halvdelen af deres madpakke og noget mælk. Når de var færdige, skulle de større børn ud at lege, og der skulle leges med de mindre indendørs. Kl. 11 kommer der en dame og laver mad, og kl. 11.30 får børnene en ret mad enten sagovælling, kartoffelmos, kærnemælkskoldskål eller budding. Når de har spist, bliver der slået senge op til de fleste af dem, og de sover eller hviler sig til kl. 14.30. De kommer så op og spiser resten af deres madpakke, og derpå kommer de fleste ud på legepladsen, hvor de kan få forskellige redskaber at lege med. Efterhånden bliver de forskellige børn så hentet. Lidt i fem bliver gulvene fejtet, og resten af børnene går hjem.

Jeg var meget glad for at være der, og personalet var også flinkt. Jeg fik lov til at prøve forskellige ting, som hører med til en børnehaveelevs daglige arbejde. Det var sjovt at lege med børnene, når de sad indendørs, for så skulle de have forskellige ting at lave f. eks. farve på stof, farve på papir og lave meget andet.

Børnehavepersonalet bestod af en leder, to assistenter, en børnehaveelev og en dame, der kom og vaskede op og lavede mad.

Der var plads til 42 børn, men der var kun indskrevet 40 børn, det siger sig selv, at ikke alle 40 børn var der hver dag, nogle var syge, eller også havde forældrene fridag.

Det skolepsykologiske arbejde

Skolepsykologisk kontors arbejdsområde omfatter:

1. Henvisning af børn til særundervisning. Særundervisningen omfatter: *Særklasser* for børn, der på grund af udviklingsmæssigt og skolemæssigt tilbagestående standpunkt ikke kan følge undervisningen i normalklasserne. *Læsehold* for normalt begavede børn, som har læsevanskeligheder.
2. Forældrevejledning. Mange forældre har opdragelsesmæssige eller andre problemer med deres børn og ønsker derfor rådgivning i behandlingen af disse.
3. Terapi. Enkelte børn er så stærkt psykisk afvigende fra det normale eller har så svære problemer, at der helst skal en langvarig psykologisk behandling til for at hjælpe dem på ret vej. Desværre er dette arbejde så tidkrævende, at der inden for de givne rammer ikke har været mulighed for et mere dybtgående arbejde.
4. Tilsyn med særundervisningen. Alle børn, der går på læsehold, efterprøves om foråret med eventuel udskrivning fra læsehold for øje. For særklassernes vedkommende efterprøves efter konferencer med klasselærerne de børn, som eventuelt kan vende tilbage til normalklasse.
5. Afholdelse af skolemodenhedsprøver for »unge« børn. De børn, som er tilmeldt til at begynde skolegangen efter sommerferien, men som skolen på grund af deres unge alder ikke har pligt til at modtage før næste skoleår, indkaldes i maj-juni til skolemodenhedsprøve. For det kommende skoleårs vedkommende drejer det sig om børn født i tidsrummet 1/11 1950 - 1/2 1951. Disse prøver blev på grund af manglende tid ikke afholdt i 1956, men vil blive genoptaget i maj-juni dette år.
6. Henvisning af børn til åndssvageforsorg, hjemmeundervisning o. s. v.
7. Taleundervisning.

Både forældre, lærere og skolelæger kan henvise et barn til undersøgelse, idet forældre dog bedes tale med barnets klasselærer, som så vil foretage det videre fornødne. Alle parter kan ligeledes forårsage tidligere sager taget op til fornyet undersøgelse. Det bemærkes dog, at der som regel vil gå ret lang tid mellem henvisning og undersøgelse, idet der til stadighed er en meget lang venteliste.

Til enhver undersøgelse hører også en samtale med barnets forældre.

Til kontoret har der i det forløbne år (1/5 1956 til 1/5 1957) været henvist ialt 161 børn til undersøgelse. Fra forrige år blev overført 44 børn, som det før 1/5 1956 ikke havde været muligt at nå at undersøge. Det samlede antal børn, der skulle undersøges, har således været 205. Af disse er på indeværende tidspunkt 42 endnu ikke behandlet.

Henvisningerne fordeler sig således:

Fra Kastrup skole	38
Fra Korsvejens skole	27
Fra Skottegårdsskolen	32
Fra Tårnby skole	64

Elevantallet til særundervisning har i skoleåret 1956/57 været:

	På læsehold	I særklasser
Kastrup skole	43	13
Korsvejens skole	37	20
Skottegårdsskolen	44	25
Tårnby skole	56	50

Det talepædagogiske arbejde:

Fra indeværende skoleårs begyndelse har der ved skolevæsenet været etableret undervisning af elever med talevanskeligheder, idet der til dette arbejde har været afsat 5 ugentlige timer på skoleplanen til alle 5 skoler i kommunen.

Taleundervisningen finder så vidt muligt sted i skoletiden og på barnets egen skole. Indstillinger modt. i skoleåret 1956/57.

Den ambulante undervisning har i det forløbne skoleår omfattet 14 børn. (10 drenge, 4 piger):

	drenge	piger
Tårnby skole	36	16
Korsvejens skole	39	9
Kastrup skole	26	7
Skottegårdsskolen	42	11
Ullerup skole	0	0
Ialt	143	43
	drenge	piger
Stammen	1	1
Udtalefejl + læsp	7	0
Snøvl	0	2
Stemmelidelse	2	1
Ialt	10	4

For at denne specielle undervisning kan være effektiv, er det ønskeligt, at barnet får 25 min.s individuel undervisning daglig. Dette har dog hidtil ikke kunnet gennemføres.

På venteliste står ved skoleårsskiftet 172 børn.

SVAGBØRNSKOLONIERNE 1956



	Solhytten Grenå		Solgården Hørve		Solkrog. Gedser		Holdene ialt		Ialt
	Drenge	Piger	Drenge	Piger	Drenge	Piger	Drenge	Piger	
Kastrup skole	0	0	11	26	0	0	11	26	37
Korsvejens skole	18	22	0	3	0	0	18	25	43
Skottegårdsskole	0	0	0	0	22	26	22	26	48
Tårnby skole	0	0	14	0	0	12	14	12	26
Ialt	18	22	25	29	22	38	65	89	154





SKOLEBESPISNINGEN 1956/57

I: Skolefrokost bestående af madpakke, 1/4 l mælk og vitamintilsk.
 II: 1/4 l mælk og vitamintilskud.

Antal deltagere pr.	Kastrupskole		Skottegårds-skolen		Korsvejens skole		Tårnby skole		Ialt	
	I	II	I	II	I	II	I	II	I	II
$\frac{1}{11}$ 1956	185	825	235	640	231	814	661	565	1312	2844
$\frac{1}{12}$ 1956	183	850	238	634	241	825	661	459	1323	2768
$\frac{1}{1}$ 1957	185	800	225	644	232	825	661	505	1303	2774
$\frac{1}{2}$ 1957	175	800	209	668	204	835	661	507	1249	2810
$\frac{1}{3}$ 1957	150	800	204	656	204	835	661	520	1219	2811
$\frac{1}{4}$ 1957	130	775	190	660	204	835	661	510	1185	2780
Ialt $\frac{1}{11}$ - $\frac{30}{4}$	22249	106625	28578	65862	25344	111014	87252	67805	163423	351307



SKOLETANDLÆGENS BERETNING

I skoleåret 55/56 er der indviet 2 nye klinikker - en på Skottegårds-skolen og en på Tårnby skole.

Personalet er forøget med 2 tandlæger og 2 klinikassistentelever.

Antal behandlede børn	Antal behandlinger	Fyldninger	Nervebehandlinger	Extractioner	Bedøvelser, tandrensning, røntgen
4219	28683	19261	586	2950	5886





DE NYE KLASSER

*begynder onssdag d. 14. august. Klokkeslet efter
nærmere meddelelse fra den enkelte skole.*

For alle andre klasser begynder det nye skoleår

TIRSDAG DEN 13. AUGUST

Alle forældre og iøvrigt alle skoleinteresserede er velkomne til at overvære årsprøverne.

UDGIFTERNE TIL

<i>Driftsudgifter</i>	Kr.	Øre		
1.-3. Lønninger	2.373.700	34		
4.-5. Vedligeholdelse og forrentning af skolebygninger og pladser	599.507	43		
6. Skolelæge, sundhedsplejerske og medicinaludgifter	57.200	81		
Skoletandpleje	138.051	55		
7. Vedligeholdelse, afskrivning og forrentning af inventar	122.093	97		
8. Brændsel, belysning, vand	168.822	96		
9. Undervisningsmidler og materiel	241.628	10		
Kontorhold	46.500	55		
Rengøring og rengøringsmidler	256.806	72		
10. Befordring af skolebørn	21.707	55		
11. Lærer- og børnebogssamlinger	23.473	50		
12. Forsikringsudgifter	3.576	72		
13. Ungdoms- og aftenskoler samt teknisk skole..	260.040	99		
14. Undervisning af børn i andre kommuners skoler	11.409	80		
15. Diverse udgifter:				
Tilskud til svagbørns- og feriekolonierne	108.600	00		
Lejrskoleundervisning	18.465	09		
Latinundervisning	4.740	44		
Tilskud til studiefond	20.000	00		
Skolebørnsferierejser	6.721	52		
Skoleudgifter vedr. Saltholm	2.059	94		
Skolebadning	5.247	60		
Korsvejens skoles weekendhytte	25.000	00		
Forskelligt	80.815	57	4.596	171
				15

SKOLEVÆSENET 1955/56

<i>Indtægter:</i>	Kr.	Øre		
Tilskud til lærerløbninger	1.162.845	47		
Tilskud til vikarudgifter og overtimer	61.240	12		
Tilskud til 8. klasse	16.121	00		
Tilskud til befordring af skolebørn 1954/55 og 55/56	19.876	93		
Tilskud til mellem- og realskoler	16.080	00		
Tilskud til forrentning og afdrag af lån	2.884	20		
Vederlag for benyttelse af lokaler m. v.	43.575	94		
Tilskud til skolelæger og skolesundhedsplejerske ..	13.898	81		
Tilskud til skoletandpleje	32.060	00		
Tilskud til ungdoms- og aftenskoler	124.942	25		
Vederlag fra andre kommuner for undervisning af børn fra disse	4.221	16		
Skoleudgifter vedr. Saltholm overf. til konto for Saltholm	2.059	94		
Tilskud fra den fælleskommunale udligningsfond..	388.320	00	1.888.125	82
			2.708.045	33



