



Danskernes Historie Online

Danske Slægtsforskeres Bibliotek

Dette værk er downloadet fra Danskernes Historie Online

Danskernes Historie Online er Danmarks største digitaliseringsprojekt af litteratur inden for emner som personalhistorie, lokalhistorie og slægtsforskning. Biblioteket hører under den almennyttige forening Danske Slægtsforskere. Vi bevarer vores fælles kulturarv, digitaliserer den og stiller den til rådighed for alle interesserede.

Støt Danskernes Historie Online - Bliv sponsor

Som sponsor i biblioteket opnår du en række fordele. Læs mere om fordele og sponsorat her: <https://slaegtsbibliotek.dk/sponsorat>

Ophavsret

Biblioteket indeholder værker både med og uden ophavsret. For værker, som er omfattet af ophavsret, må PDF-filen kun benyttes til personligt brug.

Links

Slægtsforskeres Bibliotek: <https://slaegtsbibliotek.dk>

Danske Slægtsforskere: <https://slaegt.dk>

Tårnby Kommunes Skolevæsen



BERETNING
OM KOMMUNENS
SKOLEVÆSEN
KASTRUP SKOLE
KORSVEJENS SKOLE
SKOTTEGÅRDSSKOLEN
TÅRNBY SKOLE
PILEGÅRDSSKOLEN

1958

Statens pædagogiske Studiesamling
København.

ÅRSPRØVEN 1958



MELLEMSKOLEN (em)

Dato og tid	Nr.	Kl.	Fag	Lærer	Censor
Fred. 30/5 8.00-12.00	33	IIIema	Dansk	Elf. Matthiesen	Å. Rybner
	34	IIIemb	Tysk	E. Overgård	G. Pedersen
	29	IIIemc	Tysk	P. E. Hansen	E. Matthiesen
Mand. 2/6 8.00-12.00	33	IIIema	Geografi	T. Thykier	H. Skytte-Jørgensen
	34	IIIemb	Engelsk	J. Thygesen	E. Overgård
	Fy	IIIemc	Fysik	Å. Rybner	A. M. Leerskov
Onsd. 4/6 8.00-12.00	33	IIIema	Tysk	E. Matthiesen	J. Ougård
	34	IIIemb	Re. + ma.	Å. Rybner	A. Elkær-Hansen
	29	IIIemc	Dansk	P. Bjerg	Elf. Matthiesen
Fred. 6/6 8.00-12.00	33	IIIema	Re. + ma.	E. Matthiesen	Å. Rybner
	34	IIIemb	Dansk	J. Ougård	P. Bjerg
	29	IIIemc	Engelsk	E. Overgård	K. Helmer Sørensen
Mand. 9/6 8.00-12.00	33	IIIema	Engelsk	J. Ougård	U. Helmer Nielsen
	Fy	IIIemb	Fysik	Å. Rybner	H. Sørensen
	29	IIIemc	Historie	E. Marcussen	J. Thygesen
Fred. 13/6 8.00-12.00	33	IIIema	Historie	J. Vejebak	J. Ougård
	34	IIIemb	Historie	J. Thygesen	E. Marcussen
	29	IIIemc	Re. + ma.	A. Elkær-Hansen	Å. Rybner

	Dato og tid	Nr.	Kl.	Fag	Lærer	Censor
Tirsd. 17/6	8.00-11.00	2	Ilema	Tysk	Erik Matthiesen	P. E. Hansen
	11.00-14.00	2	Ilema	Regning	E. Marcussen	Å. Rybner
	8.00-11.00	3	Ilemb	Tysk	G. Petersen	J. Ougård
	11.00-14.00	3	Ilemb	Historie	J. Vejebæk	Helmer Sørensen
	8.00-11.00	Fy	Ilemc	Fysik	Å. Rybner	P. Hestbech
	11.00-14.00	26	Ilemc	Regning	E. Bøgwald	A. M. Leerskov
	8.00-11.00	Na	Ilema	Naturhist.U.	Helmer Nielsen	P. Svalling
	11.00-14.00	24	Ilema	Engelsk	E. Overgård	N. Søndergård
	8.00-11.00	25	Iemb	Regning	A. M. Leerskov	A. Elkær-Hansen
	11.00-14.00	25	Iemb	Historie	J. Thygesen	V. Nielsen
	8.00-11.00	5	Iemc	Regning	P. Bjerg	Elf. Matthiesen
	11.00-14.00	5	Iemc	Geografi	J. Carlsen	P. Bjerg
Onsd. 18/6	8.00-11.00	Na	Ilema	Naturhist.	Elf. Matthiesen	J. Carlsen
	11.00-14.00	2	Ilema	Engelsk	E. Overgård	G. Petersen
	8.00-11.00	3	Ilemb	Regning	Å. Rybner	H. Møller Petersen
	11.00-14.00	3	Ilemb	Engelsk	J. Ougård	I. Gandborg
	8.00-11.00	26	Ilemc	Dansk	P. Svalling	H. Skytte-Jørgensen
	11.00-14.00	26	Ilemc	Tysk	T. Thykier	E. Svalling
	8.00-11.00	24	Ilema	Dansk	J. Vejebæk	T. Thykier
	11.00-14.00	24	Ilema	Regning	E. Marcussen	Erik Matthiesen
	8.00-11.00	25	Iemb	Dansk	U. Helmer Nielsen	E. Overgård
	11.00-14.00	25	Iemb	Engelsk	E. Bøgwald	U. Helmer Nielsen
	8.00-11.00	5	Iemc	Engelsk	J. Thygesen	J. Ougård
	11.00-14.00	5	Iemc	Dansk	P. Bjerg	K. Helmer Sørensen

MELLEMSKOLEN (4m) . Forældredag

	Dato og tid	Nr.	Kl.	Fag	Lærer	Gæst
Tirsd. 17/6	11.00-12.00	21	IVfm	Dansk	P. E. Hansen	J. Ougård
	12.00-13.00	21	IVfm	Regning	P. E. Hansen	J. Ougård
	13.00-14.00	21	IVfm	Mat. fag	P. E. Hansen	J. Ougård
	8.00- 9.00	6	III fma	Dansk	Skytte-Jørgensen	Chr. Hjeds
	9.00-10.00	6	III fma	Regning	Skytte-Jørgensen	Chr. Hjeds
	10.00-11.00	6	III fma	Geografi	Skytte-Jørgensen	Chr. Hjeds
	8.00- 9.00	10	III fmb	Regning	E. Kabel	E. Overgård
	9.00-10.00	10	III fmb	Dansk	E. Kabel	E. Overgård

Dato og tid	Nr.	Kl.	Fag	Lærer	Gæst
10.00-11.00	10	III fmb	Engelsk	E. Kabel	E. Overgård
8.00- 9.00	11	II fma	Dansk	H. Møller Petersen	J. Olsen
9.00-10.00	11	II fma	Regning	H. Møller Petersen	J. Olsen
10.00-11.00	11	II fma	Geografi	H. Møller Petersen	J. Olsen
8.00- 9.00	20	II fmb	Regning	V. Nielsen	H. Jakobsen
9.00-10.00	20	II fmb	Dansk	V. Nielsen	H. Jakobsen
10.00-11.00	20	II fmb	Historie	V. Nielsen	H. Jakobsen
8.00- 9.00	1	II fmc	Regning	Helmer Sørensen	A. Holten Hansen
9.00-10.00	1	II fmc	Dansk	E. Bøggwald	A. Holten Hansen
10.00-11.00	1	II fmc	Geografi	E. Bøggwald	A. Holten Hansen
8.00- 9.00	22	I fma	Dansk	Osv. Jensen	G. Pommerencke
9.00-10.00	22	I fma	Regning	Osv. Jensen	G. Pommerencke
10.00-11.00	22	I fma	Historie	Osv. Jensen	G. Pommerencke
8.00- 9.00	7	I fmb	Regning	E. Djurås	Lilly Jensen
9.00-10.00	7	I fmb	Dansk	E. Djurås	Lilly Jensen
10.00-11.00	7	I fmb	Geografi	E. Djurås	Lilly Jensen
8.00- 9.00	12	I fmc	Dansk	T. Thykier	I. Gandborg
9.00-10.00	12	I fmc	Regning	T. Thykier	I. Gandborg
10.00-11.00	12	I fmc	Historie	M. Andersen	T. Thykier
8.00- 9.00	28	I fmd	Geografi	E. Bøggwald	B. Meinicke
9.00-10.00	28	I fmd	Dansk	B. Meinicke	Aa. Winther Petersen
10.00-11.00	28	I fmd	Regning	B. Meinicke	Aa. Winther Petersen

GRUNDSKOLEN - Forældredag

Dato og tid	Nr.	Kl.	Fag	Lærer	Gæst	
Tirsd. 17/6	8.00- 9.00	35	5a	Historie	J. Dangård	Aa. Winther Petersen
	9.00-10.00	35	5a	Regning	H. Sørensen	J. Dangård
	10.00-11.00	35	5a	Dansk	H. Sørensen	Dagny Larsen
	8.00- 9.00	4	5b	Dansk	Å. Heering	E. Svalling
	9.00-10.00	4	5b	Regning	Å. Heering	E. Svalling
	10.00-11.00	4	5b	Engelsk	E. Svalling	Å. Heering
	8.00- 9.00	16	5c	Regning	J. Thygesen	E. Marcussen
	9.00-10.00	16	5c	Dansk	J. Thygesen	E. Marcussen
	10.00-11.00	16	5c	Geografi	J. Dangård	E. Marcussen
	8.00- 9.00	9	5d	Dansk	Dagny Larsen	M. Andersen
	9.00-10.00	9	5d	Regning	Dagny Larsen	M. Andersen
	10.00-11.00	9	5d	Historie	E. Marcussen	I. Gandborg
	8.00- 9.00	13	5e	Regning	N. Søndergård	K. Helmer Sørensen
	9.00-10.00	13	5e	Dansk	N. Søndergård	K. Helmer Sørensen
	10.00-11.00	13	5e	Geografi	K. Helmer Sørensen	N. Søndergård
	8.00- 9.00	15	5f	Dansk	J. Carlsen	G. Kirkegård

	Dato og tid	Nr.	Kl.	Fag	Lærer	Censor
	9.00-10.00	15	5f	Regning	J. Carlsen	G. Kirkegård
	10.00-11.00	15	5f	Geografi	G. Kirkegård	J. Thygesen
Onsd. 18/6	8.00- 9.00	8	4a	Dansk	E. Marcussen	Osv. Jensen
	9.00-10.00	8	4a	Regning	E. Marcussen	Osv. Jensen
	10.00-11.00	8	4a	Geografi	Osv. Jensen	E. Marcussen
	8.00- 9.00	27	4b	Regning	A. Elkær-Hansen	Aa. Winther Petersen
	9.00-10.00	27	4b	Dansk	A. Elkær-Hansen	Aa. Winther Petersen
	10.00-11.00	27	4b	Naturhist.	Aa. Winther Petersen	A. Elkær-Hansen
	8.00- 9.00	18	4c	Dansk	Chr. Hjeds	Aa. Heering
	9.00-10.00	18	4c	Regning	Chr. Hjeds	Aa. Heering
	10.00-11.00	18	4c	Geografi	Chr. Hjeds	Aa. Heering
	8.00- 9.00	14	4d	Regning	A. Holten Hansen	Lilly Jensen
	9.00-10.00	14	4d	Dansk	A. Holten Hansen	Lilly Jensen
	10.00-11.00	14	4d	Historie	Lilly Jensen	A. Holten Hansen
	8.00- 9.00	17	3a	Regning	J. Olsen	
	9.00-10.00	17	3a	Dansk	J. Olsen	
	8.00- 9.00	10	3b	Dansk	J. Dangård	
	9.00-10.00	10	3b	Regning	J. Dangård	
	8.00- 9.00	7	3c	Regning	K. Helmer Sørensen	
	9.00-10.00	7	3c	Dansk	K. Helmer Sørensen	
	8.00- 9.00	6	2a	Regning	Erik Matthiesen	
	9.00-10.00	6	2a	Dansk	Erik Matthiesen	
	8.00- 9.00	20	2b	Dansk	I. Gandborg	
	9.00-10.00	20	2b	Regning	I. Gandborg	
	8.00- 9.00	12	2c	Regning	P. Hestbech	
	9.00-10.00	12	2c	Dansk	P. Hestbech	
	8.00- 9.00	1	1a	Regning	E. Svalling	
	9.00-10.00	1	1a	Dansk	E. Svalling	
	8.00- 9.00	11	1b	Dansk	G. Kirkegård	
	9.00-10.00	11	1b	Regning	G. Kirkegård	
	8.00- 9.00	17	1c	Regning	G. Pommerencke	
	9.00-10.00	17	1c	Dansk	G. Pommerencke	
	8.00- 9.00	28	1d	Dansk	A. M. Leerskov	
	9.00-10.00	28	1d	Regning	A. M. Leerskov	
	8.00- 9.00	gl.k.	SærIV	Dansk	G. Pedersen	
	9.00-10.00	gl.k.	SærIV	Regning	G. Pedersen	
	8.00- 9.00	23	SærIII	Dansk	H. Jakobsen	
	9.00-10.00	23	SærIII	Regning	H. Jakobsen	
	8.00- 9.00	19	SærII	Dansk	M. Andersen	
	9.00-10.00	19	SærII	Regning	M. Andersen	

Kai H. Petersen

**ÅRSBERETNING
TÅRNBY KOMMUNES
SKOLEVÆSEN**



1958

SKOLEVÆSENETS

LEDELSE:

Det kulturelle udvalg:

Repræsentant Viggo L. Pedersen
Skoleinspektør J. Elkær-Hansen
Fuldmægtig Torkild Feldvoss
Fru Kristine Christensen
Kontorchef Abdul Nielsen
Fru Inger Lind
Forretningsfører E. Wagner Jensen

Skolekommissionen:

Kontorchef E. Bentved, formand
Repræsentant Viggo L. Pedersen
Fru Ester Pedersen
Fuldmægtig Torkild Feldvoss
Forretningsfører E. Wagner Jensen
Kontorchef Abdul Nielsen
Assistent Jan Weichel
Overmontør Henning Jensen
Overbetjent Teddy Larsen
Arkitekt Anker Nielsen
Reklamechef K. Teiner Svendsen

Skoledirektør:

Johannes Feldvoss, Saltværksvej 63,
tlf. 50 44 01

Fælleslærerrådet:

Formand: Overlærer Karl Brøcher

Skoledirektøren og skolerne har
kontortid således:

Hver skoledag undtagen lørdag
kl. 12-13, hver torsdag kl. 18-19.

For lærerrådene:

Kastrup skole:
Kommulærer Ejvind Andersen

Skottegårdsskolen:
Overlærer Hilda Carlsen

Korsvejens skole:
Overlærer S. Hagel-Sørensen

Tårnby skole:
Overlærer Skytte Jørgensen

Pilegårdsskolen:
Kommunelærer Svend M. Larsen

Skoleledere:

Kastrup skole: Skoleinspektør
K. Kolbye-Nielsen, tlf. 50 00 67

Skottegårdsskolen: Skoleinspektør
J. Elkær-Hansen, tlf. 50 40 37

Korsvejens skole: Skoleinspektør
Roald Andersen, tlf. 50 01 68

Tårnby skole: Skoleinspektør
Kai H. Petersen, tlf. 50 12 42

Pilegårdsskolen: Skoleinspektør
E. Hygum-Thomsen, tlf. 50 75 25

Leder af særundervisningen:

Viceinspektør fru Ellen Lundberg,
kontor Tårnby skole, tlf. 50 76 40



INDHOLD

Skolevæsenets ledelse	side 3
Elevernes fordeling	— 6
Skoleudgifterne	side 7 og 19
Skolevæsenets personale	— 8
— udvikling	— 9
Børnetilvæksten	— 11
Førsømte og mødte skoledage	— 11
Skoletandlægen	— 11
Optagelsesprøve til 1 em	— 12
Svægbørnskolonien	— 12
Børnebibliotekerne	— 13
Skolernes lokaler	— 13
Kastrup skole 1907-57	— 14
Cyklistprøver	— 15
Cykelinspektion	— 15
Svømmeundervisning	— 15
Eksamen 1957	— 15
Feriearbejdet	— 16
Skolebåndcentralen	— 16
Særundervisningen	— 17
Skolebespisningen	— 18
Skolelægen	— 18





BERETNING OM KOMMUNENS SKOLEVÆSEN

ved skoledirektør Johannes Feldvoss

ELEVERNES FORDELING I KOMMUNENS SKOLER . 1. januar 1958

Skolerne	1957/58		Antal elever 1957/58											1956/57		
	Antal klasser	Heraf i eksam. mellem skolen	Under undervisningspligtig alder			I undervisningspligtig alder			Over undervisningspligtig alder			Ialt ved det samlede skolevæsen			Antal klasser	Antal elever
			Drenge	Piger	Ialt	Drenge	Piger	Ialt	Drenge	Piger	Ialt	Drenge	Piger	Ialt		
Kastrup skole.....	40	10	23	31	54	444	431	875	47	57	104	514	519	1033	38	1036
Skottegårdsskolen	42	8	38	21	59	514	475	989	34	51	85	586	547	1133	35	996
Korsvejens skole.....	53	18	13	17	30	635	623	1258	129	129	258	777	769	1546	52	1474
Tårnby skole.....	43	9	13	14	27	509	483	992	34	33	67	556	530	1086	49	1385
Pilegårdsskolen	17	0	12	7	19	254	204	458	—	—	—	266	211	477	0	0
Ialt	195	45	99	90	189	2356	2216	4572	244	270	514	2699	2576	5275	174	4891

SKOLEUDGIFTERNE de 3 sidste regnskabsår



	1956/57		1955/56		1954/55	
	Ialt	Pr. barn	Ialt	Pr. barn	Ialt	Pr. barn
Bruttoudgift	5.578.921,27	1.140,65	4.510.652,96	984,86	3.828.988,03	902,85
Kommunens udgift ÷ stats-tilskud o. a. indtægter	3.277.518,44	670,11	2.708.045,33	591,57	2.270.226,44	535,30
Heri er medregnet kommunens udgift til aftenskoler m. m.	173.556,09	35,48	135.098,74	29,50	114.955,50	27,10
Til folkeskolen, heri dog også realklassen, præliminærkursus og tilskud til gymnasieundervisning.	3.103.962,35	643,63	2.572.946,59	561,77	2.155.270,94	508,20



Krybbespil i Tårnby Kirke

SKOLEVÆSENETS PERSONALE pr. 1. januar 1958

1 skoledirektør

Skolevæsenets kontor: 1 overassistent

Særundervisningen: 1 viceinspektør

	Kastrup skole	Skottegårds- skolen	Korsvejens skole	Tårnby skole	Pilegårds- skolen	Ialt
Skoleinspektører	1	1	1	1	1	5
Viceinspektører	2	2	3	2	1	10
M. overlærer	4	1	9	4	0	18
Kv. overlærere	4	4	9	5	0	22
Kommunelærere	15	12	12	12	3	54
Kommunelærerinder	11	15	11	13	3	53
Timelærere	0	4	2	1	2	9
Timelærerinder	0	0	4	2	3	9
Faste m. vikarer	—	—	—	—	—	2
Faste kv. vikarer	—	—	—	—	—	2
	37	39	51	40	13	184
Skolebetjente	1	1	1	1	1	5
Rengøringsassist.	19	18	22	21	8	88
	57	58	74	62	22	277



*Korsvejens skole
opfører »Den lille pige med svovlstikkerne«*

SKOLEVÆSENETS UDVIKLING

1896 - 1958

grafisk fremstilling

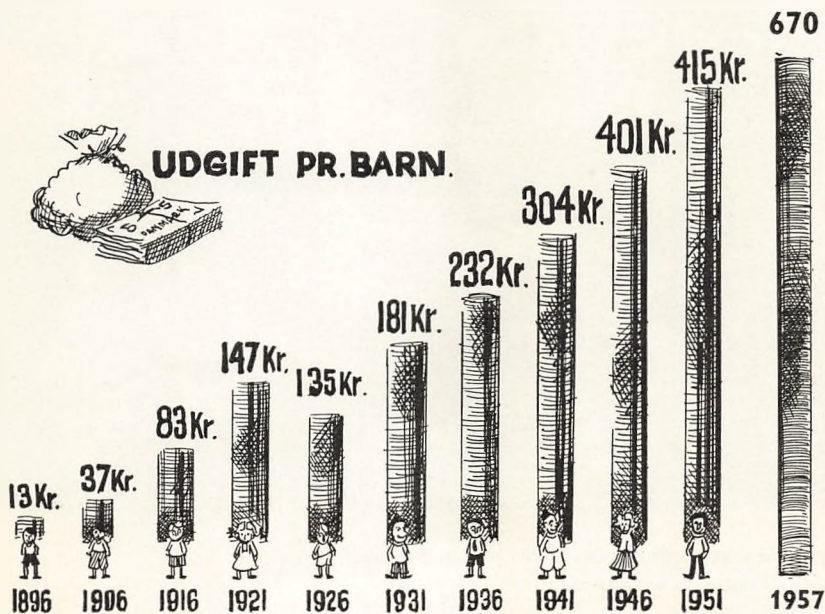
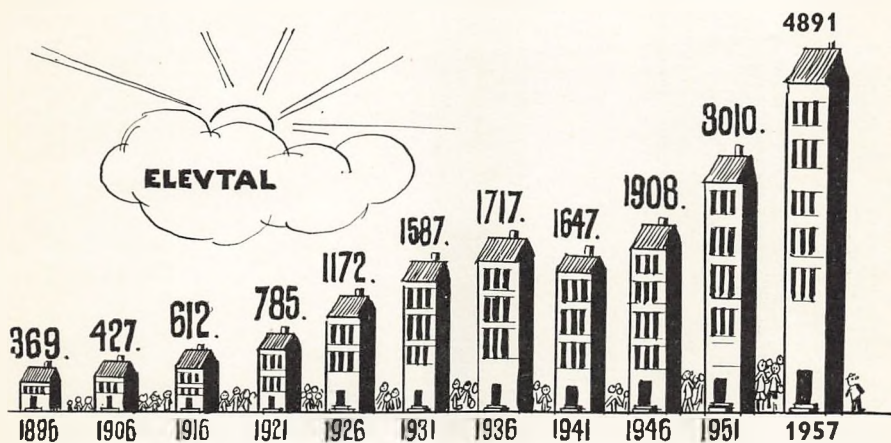



*Her em Tårnby skole besøger kunststillingen på Grønningen.
Her beses Helge Holmskovs »sjipte-pige«*

BØRNETILVÆKSTEN i Tårnby kommune pr. 1.1. 1958



I skoledist. født	1952	1953	1954	1955	1956	1957	Samlet for kommende 6 år
Kastrup skole	177	194	201	176	174	141	1063
Korsvej. skole	144	132	137	126	125	127	791
Skottegd.skolen	205	220	187	204	195	196	1207
Tårnby skole	69	91	65	94	53	62	434
Løjtegd.s.kolen	73	80	83	92	79	105	512
Pilegårdsskolen	130	159	138	175	166	174	942
Ialt	798	876	811	867	792	805	4949
Indmeld. i skolen	1959	1960	1961	1962	1963	1964	

OYERSIGT OVER BESØGTE SKOLEDAGE OG FORSØMMELSER
beregnet i procent af de skolepligtige dage

	Besøgte skoledage %	Forsømmelser %			
		p. gr. af sygdom	anden lovl. gr.	uden lovl. gr.	Ialt %
Kastrup skole	92.596	6.93	0.42	0.054	7.404
Korsvejens skole	93.16	6.49	0.34	0.01	6.84
Skottegårdsskolen	92.773	6.72	0.48	0.027	7.227
Tårnby og Ullerup sk.	93.479	5.99	0.411	0.12	6.521
Det samlede skolevæsen	93.038	6.507	0.405	0.05	6.962

SKOLETANDLÆGENS BERETNING



Antal behandlede børn	Antal behandlinger	Fyldninger	Nervebehandlinger	Extractioner	Bedøvelser, tandrensning, røntgen
4452	25759	17551	358	1859	5991

OVERSIGT OVER KORRELATIONEN

mellem indstillings- og prøvekvoteinter ved prøven til 1. em. 1958

Lodrette linier angiver tallet på elever med *indstillingskvoteinter* i det angivne interval.
Vandrette linier angiver tallet på elever med *prøvekvoteinter* i det angivne interval.

Intervaller	—	1,84	2,17	2,50	2,84	3,17	3,50	3,84	4,17	4,50	4,84	5,17	5,50	5,84	Antal
	1,83	2,16	2,49	2,83	3,16	3,49	3,83	4,16	4,49	4,83	5,16	5,49	5,83	6,00	
6,00—5,84												2	4		6
5,83—5,50											4	16	15		35
5,49—5,17									1	4	34	44	6		89
5,16—4,84								1	4	25	60	26	5		121
4,83—4,50								2	12	68	58	10	1		151
4,49—4,17								5	29	55	22	2			113
4,16—3,84							3	10	31	22	1				67
3,83—3,50							3	6	10	2	1				22
3,49—3,17								1	3						4
3,16—2,84							1								1
2,83—2,50															
2,49—2,17															
2,16—1,84															
1,83—															
Antal	0	0	0	0	0	0	7	25	90	176	180	100	31	0	609

Ialt har således 609 elever deltaget i optagelsesprøven, hvoraf 372 eller 61,09 % har bestået.



SVAGBØRNSKOLONIERNE 1957

	Solhytten Grenå		Solgården Hørve		Solkrog. Gedser		Holdene ialt		Ialt
	Drenge	Piger	Drenge	Piger	Drenge	Piger	Drenge	Piger	
Kastrup skole	0	0	0	0	16	16	16	16	32
Korsvejens skole	0	0	24	14	0	0	24	14	38
Skottegårdsskole	0	0	0	8	15	9	15	17	32
Tårnby skole	21	19	5	0	0	0	26	19	45
Ialt	21	19	29	22	31	25	81	66	147

TÅRNBY KOMMUNES BØRNEBIBLIOTEKER 1957-58



Tallene i parantes angiver resultaterne 1956/57

Bogbestand	fgl.	skl.	ialt	heraf læsestue
Kastrup skole	898 (825)	1585 (1507)	2483 (2332)	151 (147)
Skottegårdsskolen	842 (756)	1566 (1348)	2408 (2104)	159 (154)
Korsvejens skole	912 (846)	1577 (1459)	2489 (2305)	153 (149)
Tårnby skole	920 (842)	1615 (1519)	2535 (2361)	151 (147)
Pilegårdsskolen	303 (0)	627 (0)	930 (0)	(0)
Ialt	3875 (3269)	6970 (5833)	10845 (9102)	614 (597)

Udlån:

Kastrup skole	1931 (2171)	6608 (7587)	8539 (9758)
Skottegårdsskolen	2165 (1901)	9934 (8155)	12099 (11056)
Korsvejens skole	1728 (2331)	7675 (8207)	9403 (10538)
Tårnby skole	5533 (6208)	13971 (13407)	19524 (19615)
Pilegårdsskolen		ikke åbnet	
Ialt	11377 (12611)	38188 (38356)	49565 (50967)

Antal lånere:

Kastrup skole	353
Skottegårdsskolen	500
Korsvejens skole	354
Tårnby skole	713
Pilegårdsskolen	ikke åbnet
Ialt	1920

Udgifter:

Indkøb og indbinding	kr. 25.104,62
Lønninger	kr. 17.038,96
Anere udgifter	kr. 2.154,10
Ialt	kr. 44.297,68

SKOLERNES LOKALER pr. 1. august 1958

	Kastrup skole	Skottegd. skole	Korsv. skole	Tårnby skole	Pilegårds-skolen	Ialt
Alm. klasseværelser	28	27	38*	28	18	139
Klasser t. særunderv.	4	1	1	6	2	14
Fysiklokaler	1°	1°	1	1	—	3
Naturhistorielokaler	1°	1°	1	1	—	3
Håndarbejdslokaler	1	1	1	1	—	4
Sløjdsale	1	1	1	3	1	7
Bogbinderi	1°	1°	—	1	—	2
Skolekøkkener	1°	1°	1	1	—	3
Gymnastiksale	2	2	3**	3***	2	12
Tegnesale	1	1	1	—	—	3
Andre undervis.rum	1	1	2	2	—	6
Ialt	42	38	50	47	23	196

* deraf 4 midlertidigt.

** heri festsalen på Teknisk skole.

*** 1 midlertidigt

° fælles for Kastrup og Skottegårdsskolen
Endvidere tages Løjtegårdsskolen i brug med 10 alm. klasseværelser.

1907 KASTRUP SKOLE 1957



Før 1750 har der næppe været nogen fast skole her i Kastrup; indtil da foregik undervisningen ved en såkaldt løbedegn, som underviste rundt på gårdene, hvor børnene samledes. Betalingen bestod i kost og logi - også på gårdene efter tur - samt nogle få dalere om året.

1730 blev Nels Jensøn Tisted antaget som skoleholder for Kastrup, og da han foruden at undervise børnene også skulle spille på orglet i Tårnby Kirke, fik han i rede penge 1 mark af hver gård og 1 skilling af hvert hus om året.

Efter skoleloven af 1814 blev der undervisningspligt her i Danmark, og det blev derfor pålagt kommunerne at opføre skolebygninger; men da Amager - som det øvrige land - var fattigt efter krigen og statsbankerotten, blev der 1817 opført en skolebygning beliggende midtvejs mellem Kastrup og Maglebylille, fælles for de to byer. Fra 1817 og til denne skole blev nedlagt i 1872, virkede der her fire lærere: Lars Hansen, Skjoldager, Lind og Julius Thyboe, ikke mindst det sidste navn har en god klang her på Amager.

Den nye Kastrup Skole, som nu blev bygget, skulle efter en gammel embedsbog være beliggende Kastrupgade 24, og det må sikkert være Rådhuset, hvor skolen havde til huse indtil 1907, da den nuværende Kastrup Skole blev taget i brug.

Ret hurtigt oprettedes Tårnby kommunale mellem- og realskole, som i begyndelsen havde

lokaler på Kastrup Skole. Grundet politiske forhold indenfor sogneråd og skolekommission blev mellemskolen erstattet af et præliminærkursus, men efter et par års forløb blev mellemskolen genoprettet og i begyndelsen af tyverne flyttet til Korsvejen, hvor den fik egen bygning.

Kastrup Skole begyndte som en lille landsby-skole og har gennem årene udviklet sig til en fuldt udbygget kommuneskole, idet den i 1951 fik eksamensafdeling med mellemskole- og realeksamen som mål. Børnetallets stigning har gennem årene krævet forskellige udvidelser, og da den store tilflytning efter krigen satte ind, blev det til sidst nødvendigt at dele skoledistriktet, og efter sommerferien 1953 toges Skottegårdsskolen i brug. Kastrup Skoles distrikt er nu området beliggende øst for Kastrupvej og syd for Saltværksvej, det vil sige, at Skottegårdsskolen ligger i Kastrup Skoles distrikt.

De to skoler tilsammen har plads til 14-1500 elever, men efter sommerferien møder der godt 2200 børn på de to skoler, så man vil se, at der igen er pladsmangel, som sikkert vil blive større i de kommende år.

Fra skolens oprettelse i 1872 til 1912 var C. A. Paulsen førstelærer og »inspecteur«, han efterfulgtes af P. J. Petersen, som en årrække havde været leder af en skole beregnet for arbejdsdrengene på Kastrup Glasværk. 1930 afløstes han af Johs. Feldvoss, som ledede skolen, indtil han 1953 udnævntes til skoledirektør.

K -

CYKLISTPRØVEN 1958 FOR II. FM OG II. EM KLASSENE

Skole	Antal deltagere			Bestået heraf			0/0
	drengene	piger	ialt	drengene	piger	ialt	
Kastrup skole	12	8	20	9	6	15	75
Korsvejens sk.	12	4	16	10	4	14	87.5
Skottegårdssk.			endnu ikke færdig				
Tårnby skole	15	20	35	10	15	25	71.5
Ialt	39	32	71	29	25	54	76.05

CYKELINSPEKTION PÅ SKOLERNE . FORÅR 1958

Skole	Antal under-søgte cykler	Anbragt mærke-seddel på ialt	Mgl. klokke	Mgl. katte-øje	Mgl. lås	Mgl. refleks	Ubrugelig klokke	Ubrugeligt katte-øje	Ubrugelig lås	Ubrugelig refleks
Kastrup skole	163	44	2	3	6	2	32	4	1	3
Skottegårdsskolen	104	26	4	2	1	2	15	1	6	4
Korsvejens skole	546	115	11	10	10	13	65	9	10	11
Tårnby skole	457	84	15	8	29	7	62	6	5	9
Pilegårdsskolen	109	49	8	8	14	8	23	2	5	6
	1379	318	40	31	60	31	197	22	27	33

SVØMMEUNDERVISNINGEN . SOMMERFERIEN 1957

	Kastrup sk.		Korsvej. sk.		Skottegrd.sk.		Tårnby sk.		Ialt	
	Drengene	Piger	Drengene	Piger	Drengene	Piger	Drengene	Piger	Drengene	Piger
Deltaget i undervisn. . .	67	82	73	64	69	69	47	44	256	259
Bestået svømmeprøven.	13	5	9	11	11	9	9	6	42	31
Bestået friv.-prøven . .	3	4	4	9	10	3	2	2	19	18
Bestået livredderprøven	1	5	1	3	5	4	1	2	8	14
Ialt	17	14	14	23	26	16	12	10	69	63

EKSAMEN 1957

	Korsvejens skole		Kastrup sk.		Af- og tilgang på mellemsk.holdet	Korsvej. skole	Kastrup skole	Ialt
	Realeksam.	Mellems.eks.	Realeksam.	Mellems.eks.				
ug ÷	1	1	2	1	Optaget i 1953	106	52	158
mg +	6	8	4	12	Tilgang 1953-57	10	8	18
mg	23	33	6	17		116	60	176
mg ÷	11	19	11	16	Fraflyttet til a. skol.	5	2	7
g +	5	13	4	6		111	58	169
g	2	4	—	2	Udskr. u. eksamen	33	4	37
Best.	48	78	27	54	Bestået	78	54	132

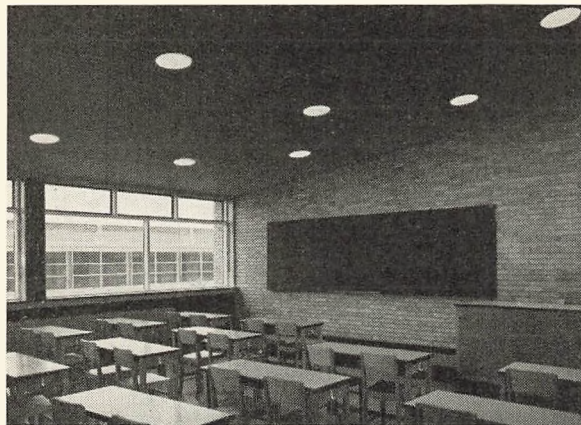

Pilegårdsskolen

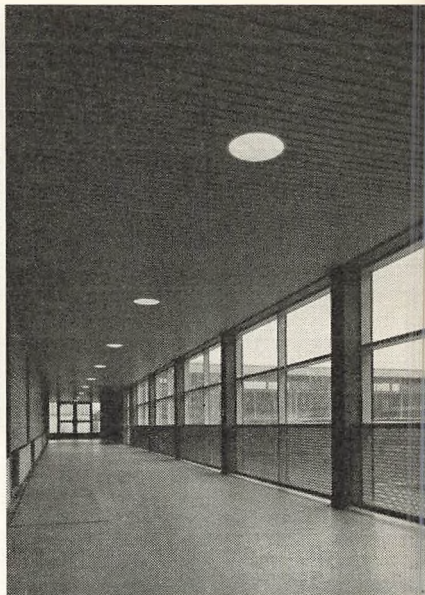

BÅNDCENTRALEN

Den 1. januar 1958 oprettedes ved skolevæsenet en båndcentral, der i perioden indtil 1. maj 1958 har optaget ialt 96 skoleradioudsendelser. Disse optagelser er kopieret efter behov, og kopierne har været rekvireret af skolerne i følgende omfang:

Fag	Antal originaloptagelser	Kopier heraf gengivet for antal klasser
Dansk	12	38
Engelsk	4	5
Tysk	4	14
Religion	12	42
Historie	14	47
Sagn og eventyr	3	22
Naturfag	23	60
Musik og sang	20	44
Erhvervslære	3	3
Færdselslære	1	5
Ialt	96	280

FERIEARBEJDET SOMMEREN 1957 (feriebilletter)



	hele	halve	ialt
Kastrup skole	45	80	125
Korsvejens skole	53	100	153
Skottegårdsskolen	100	127	227
Tårnby skole	96	162	258
Andre skoler	11	13	24
	305	482	787

Feriekolonierne:

Kastrup skole	10	136	176
Korsvejens skole	12	215	227
Skottegårdsskolen	10	136	146
Tårnby skole	12	192	208
	44	679	757

Ferierejser:

Ferierejser: 305 hele og 482 halve . . .	kr. 2.823,64
Kolonierne + foreninger: 914 med 87 ledsagere	kr. 2.059,25
	kr. 4.882,89

Gabriel Jensens ferieudflugter:

262 børn = 1114 udflugter	kr. 2.450,80
-------------------------------------	--------------

Det skolepsykologiske arbejde

Skolepsykologisk kontors arbejdsområde omfatter:

1. Henvielse af børn til særundervisning. Særundervisningen omfatter: **Særklasser** for børn, der på grund af udviklingsmæssigt og skolemæssigt tilbagestående standpunkt ikke kan følge undervisningen i normalklasserne. **Læsehold** for normalt begavede børn, som har læsevanskeligheder.
2. Forældrevejledning. Mange forældre har opdragelsesmæssige eller andre problemer med deres børn og ønsker derfor rådgivning i behandlingen af disse.
3. Terapi. Enkelte børn er så stærkt psykisk afvigende fra det normale eller har så svære problemer, at der helst skal en langvarig psykologisk behandling til for at hjælpe dem på ret vej. Desværre er dette arbejde så tidkrævende, at der **endnu** ikke inden for de givne rammer har været mulighed for en mere dybtgående behandling.
4. Tilsyn med særundervisningen. Alle børn, der går på læsehold, efterprøves om foråret med eventuel udskrivning fra læsehold for øje. For særklassernes vedkommende efterprøves efter konferencer med klasselærerne de børn, som eventuelt kan vende tilbage til normalklasse.
5. Afholdelse af skolemodenhedsprøver for »unge« børn. De børn, som er tilmeldt til at begynde skolegangen efter sommerferien, men som skolen på grund af deres unge alder ikke har pligt til at modtage før næste skoleår, indkaldes i foråret før skolegangens begyndelse til skolemodenhedsprøve. For det kommende skoleårs vedkommende drejer det sig om børn født i tidsrummet 1/11 1951 - 1/2 1952. Så vidt muligt vil alle forældre blive indbudt til en kort samtale på baggrund af prøvens resultater. Der blev i foråret 1957 indbudt 115 børn til skolemodenhedsprøve, hvoraf 97 deltog i prøven.
6. Henvielse af børn til åndssvageforsorg, hjemmeundervisning o. s. v.
7. Taleundervisning har været suspenderet dette skoleår, men vil træde i kraft igen med det nye skoleårs begyndelse.

Både forældre, lærere og skolelæger kan henvise et barn til undersøgelse, idet forældre dog helst må tale med barnets klasselærer, som så vil foretage det videre fornødne. Alle parter kan ligeledes forårsage tidligere sager taget op til fornyet undersøgelse. Det bemærkes dog, at der som regel vil gå ret lang tid mellem henvielse og undersøgelse, idet der til stadighed er en meget lang venteliste.

Til enhver undersøgelse hører også en samtale med barnets forældre.

Til kontoret har der i det forløbne år (1/5 1957 til 1/5 1958) været henvist ialt 179 børn til undersøgelse. Fra forrige år blev overført 42 børn, som det før 1/5 1957 ikke havde været muligt at nå at undersøge. Det samlede antal børn, der skulle undersøges, har således været 221. Af disse er på indeværende tidspunkt 35 endnu ikke taget op til behandling.

Henvielserne fordeler sig således:

Fra Kastrup skole	35
Fra Korsvejens skole	41
Fra Skottegårdsskolen	21
Fra Tårnby skole	48
Fra Pilegårdsskolen	34

Elevantallet til særundervisning har i skoleåret 1957/58 været:

	På læsehold	I særklasser
Kastrup skole	54	16
Korsvejens skole	49	20
Skottegårdsskolen	48	25
Tårnby skole	48	50
Pilegårdsskolen	9	0



SKOLEBESPISNINGEN 1957-58

I: Skolefrokost bestående af madpakke, 1/4 l mælk og vitamintilsk.
 II: 1/4 l mælk og vitamintilskud.

Antal deltagere pr.	Kastrup skole		Skottegårds-skolen		Korsvejens skole		Tårnby skole		Pilegårds-skolen		Ialt	
	I	II	I	II	I	II	I	II	I	II	I	II
1/11 1957	137	613	170	678	137	894	371	412	298	158	1113	2755
1/12 1957	137	638	163	699	239	786	372	440	298	158	1209	2721
1/1 1958	137	613	172	710	187	912	372	463	313	143	1181	2841
1/2 1958	142	658	144	762	179	903	372	398	320	121	1157	2842
1/3 1958	132	668	215	701	164	936	372	414	296	136	1179	2855
1/4 1958	132	668	173	738	179	929	372	454	296	136	1152	2925
Antal madp. ialt uddelt 1/11—30/4	17.451		22.516		23.065		48.978		39.216		151.226	
Antal fl. mælk ialt uddelt 1/11—30/4	100.575		111.057		139.757		103.273		57.476		512.138	



UDDRAG AF SKOLELÆGERNES INDBERETNING TIL SUNDHEDSSTYRELSEN FOR 1956/57

	Kastrup skole	Skotteg.-skolen	Korsvej.-skole	Tårnby skole	Ialt
Antal undersøgte elever	1034	998	1491	1356	4879
Kontrolundersøgte	93	6	236	73	408
Henvist til egen læge	105	44	163	205	517
Nykonstaterede spontant tuberkulinpos.	1	2	2	28	33
Calmettevaccin. efter skolegangs beg.	502	392	883	698	2475
Samlede antal calmettevaccinerede	809	703	1326	1154	3992
Ikke difterivaccinerede 3. gang	103	90	95	44	332
Ikke koppevaccinerede	16	13	13	8	50
Hudlidelser	1	0	1	16	18
Epilepsi	0	1	1	1	3
Fødvorter	1	1	22	17	41
Følger efter børnelammelse	0	1	2	4	7
Hjertelidelser	0	0	1	1	2
Udtalte taleforstyrrelser	0	0	2	7	9
Neuroser	1	0	2	4	7
Usikker farvesans	9	2	27	11	49
Nedsat synsevne	5	2	0	1	8
Synsanomalier	44	0	196	94	334
Nedsat hørelse	4	1	14	10	29
Asthma	0	2	1	5	8
Sukkersyge	0	2	1	1	4
Andre sygdomme	0	5	2	10	17

	Kr.	Øre	Kr.	Øre		Kr.	Øre	Kr.	Øre
<i>Driftsudgifter</i>									
1.-3. Lønninger	2841458	84						5559245	35
4.-5. Vedligeholdelse og forrentning af skolebygninger og pladser	992146	03							
6. Skolelæge, sundhedsplejerske og medicinaludg. Skoletandpleje	50814	84							
7. Vedligeholdelse, afskrivn., forrentn. af inventar	172927	13							
8. Brændsel, belysning, vand	132854	82							
9. Undervisningsmidler og materiel	175877	84							
Kontorhold	214307	52							
Rengøring og rengøringsmidler	47001	96							
10. Befordring af skolebørn	290767	44							
11. Lærer- og børnebogssamlinger	26623	95							
12. Forsikringsudgifter	19962	04							
13. Ungdoms- og aftenskoler samt teknisk skole..	4425	53							
14. Undervisning af børn i andre kommuners skoler	296683	06							
15. Diverse udgifter:	19042	62							
Tilskud til svagbørns- og feriekolonierne	116782	86							
Lejrskoleundervisning	16945	20							
Latinundervisning	4306	43							
Tilskud til studiefond	28000	00							
Skolebørnsferierejser	6943	21							
Skoleudgifter vedr. Saltholm	3451	50							
Udgifter vedr. eksamen og årsprøver	13866	60							
Skolebadning	5723	76							
Svømmeundervisning	2284	86							
Kastrup skoles week-end hytte	25000	00							
Forskelligt	51047	31	5559245	35					
Udgifter ialt — overført			5559245	35				3277518	44
					<i>Indtægter:</i>	Overført			
					Tilskud til lærerlønninger	1377870	23		
					Tilskud til vikarudgifter og overtimer	140771	31		
					Tilskud til 8. klasse	16128	00		
					Tilskud til befordring af skolebørn	13311	97		
					Tilskud til mellem- og realskoler	15570	00		
					Tilskud til forrentning og afdrag af lån	2867	40		
					Vederlag for benyttelse af lokaler m. v.	45596	44		
					Tilskud til skolelægeordningen	16.913,26			
					+ yderligere tilskud for 1954/55 og 55/56	28.065,73		44978	99
					Tilskud til skoletandpleje	34237	00		
					Tilskud til ungdoms- og aftenskoler	143126	97		
					Vederlag fra andre kommuner for undervisning af børn fra disse	3057	10		
					Skoleudgifter vedr. Saltholm overf. til konto for Saltholm	3451	50		
					Tilskud fra den fælleskommunale udligningsfond..	440760	00	2281726	91



DE NYE 1. KLASSER

*begynder mandag d. 18. august. Klokkeslet efter
nærmere meddelelse fra den enkelte skole.*

For alle andre klasser begynder det nye skoleår

TIRSDAG DEN 12. AUGUST

Alle forældre og iøvrigt alle skoleinteresserede er velkomne til at overvære årsprøverne.

