



Dette værk er downloadet fra Danskernes Historie Online

Danskernes Historie Online er Danmarks største digitaliseringsprojekt af litteratur inden for emner som personalhistorie, lokalhistorie og slægtsforskning. Biblioteket hører under den almennyttige forening Danske Slægtsforskere. Vi bevarer vores fælles kulturarv, digitaliserer den og stiller den til rådighed for alle interesserede.

Støt Danskernes Historie Online - Bliv sponsor

Som sponsor i biblioteket opnår du en række fordele. Læs mere om fordele og sponsorat her: <https://slaegtsbibliotek.dk/sponsorat>

Ophavsret

Biblioteket indeholder værker både med og uden ophavsret. For værker, som er omfattet af ophavsret, må PDF-filen kun benyttes til personligt brug.

Links

Slægtsforskeres Bibliotek: <https://slaegtsbibliotek.dk>

Danske Slægtsforskere: <https://slaegt.dk>

708677

Holstebro

Ungdomsskole

»LÆGAARDEN«



16



HOLSTEBRO UNGDOMSSKOLE

„Lægaarden“

Skolens Maal er:

*at opdrage en Pigeflok,
som ej Hjemmet vrager,
som i lidt har nok.
Ingen Døgnets Flaner
rendt fra Bog og Naal,
fromme, stærke Kvinder!
Det er Danmarks Maal.*

Fr. Paludan-Møller.

Ungdomsskolen for 14—18-aarige er ikke en Fagskole og ikke en Erstatning for Højskole, men *en selvstændig Skoleform*, der ser en Opgave i at hjælpe de unge i Overgangen fra Barn til Voksen. — Den Overgang, der ofte sker under Brydninger, baade legemlig og sjælelig.

Igennem Undervisning i Skolekøkken, Systue og Gymnastiksal imødekommes de unges Virksomheds-trang, hvorved de erhverver sig Dygtighed og andre gode menneskelige Egenskaber. Gennem teoretisk Undervisning opfriskes og forøges deres Kundskaber. Sidst men ikke mindst haaber vi at kunne tale til de unge om Historie, Kirkehistorie og Litteratur, saa de tilegner sig Menneskekundskab, Menneskekærlighed og derved bliver bedre rustede til at leve et rigt Menneskeliv.

HOLSTEBRO UNGDOMSSKOLE »LÆGAARDEN« er oprettet Sommeren 1943. Baade Sommer og Vinter er der Skole for unge Piger. — Skolen ligger i Maabjerg Kommune, helt ude paa Landet, og dog er der kun ca. 1 km til Holstebro Banegaard.

Med Undtagelse af Hovedbygningen, der er restaureret og en Del omlavet, er Skolen nyopbygget.



Parti fra Engen.

Der er indlagt Centralvarme ogsaa paa Elevværelserne. — Af Undervisningslokaler er der: Skolestue, Systue, et velindrettet og moderne Skolekøkken med Spisekammer, Kælder og Bryggers og desuden en stor Gymnastiksal med Omlædningsrum og Bad. —

Undervisningen i Skolestuen omfatter: Litteratur, Historie, Dansk, Regning, Tegning, Bøgers Brug, Ernæringslære, Syge- og Barnepleje, Kostberegning.

I Systuen, hvor der findes baade Haand- og Trædemaskiner, forarbejder Eleverne mange forskellige Ting; til sidst slutter de af med en Kjole. — Her har de ogsaa Haandarbejde og Broderi, hvor de lærer forskellige Arter af Syning og tegner Sting og



Omkring Springvandet i Haven.



Der klippes og prøves.

Mønstre, som de senere kan sy efter. — Vi prøver at opøve Elevernes Sans for Sammensætning af Farver.

I Skolekøkkenet er Eleverne paa Heldagskost. De faar udleveret en bestemt Sum i Husholdningspenge, som de maa bruge, men ogsaa

skal have til at slaa til. Eleverne er inddelt i Familier, der hver især fører en selvstændig Husholdning. Til daglig spiser hver Familie for sig, men én Gang om Ugen — saafremt Husholdningspengene slaar til — holdes en Festmiddag, som den kan forekomme i private Hjem, og da flytter »Familierne« sammen enten i Skolekøkkenet eller i Elevernes Dagligstue.

Men foruden selve Maden omfatter Undervisningen i Skolekøkkenet ogsaa Bagning, Syltning, Henkogning af Kød, Frugt og Grøntsager. I Stuepigegerning prøver vi at opøve Dygtighed og Forstaaelse af en Stuepiges mangesidige Opga-



Maskinsyning.

ver, hvortil blandt andet hører Vask og Strygning — og saa Strygning af Manchettøj. Teoritimerne er henlagt til Eftermiddagen fra 3—6. — Sidste Time er Gymnastik. Om Aftenen er der Oplæsning, flerstemmig Sang, Boldspil eller Folkedans. I Fritiden



Der arbejdes i Køkkenet.



Festmiddag i Elevernes Dagligstue.



Skolekøkkenundervisning.



I Skolestuen.



Strygestue.

kan Eleverne hygge sig ved Læsning, Syning eller andet i deres Dagligstue.

Paa Elevværelserne er der faste Skabe med Hyl-
der, og desuden findes der en Skuffe under Sengen.

Eleverne har fælles Vaskerum med Vaskekummer.

SOMMERSKOLE fra Maj til Oktober med 14 Dages Sommerferie. *Vinterskole* fra November til April med 14 Dages Juleferie.

BETALINGEN er den af Ungdomsskolen fastsatte

Kr. pr. Maaned og betales maanedsviis forud.

Hjemmeboende Elever betaler for Kost og Under-
holdning

Kr. pr. Maaned.

delvis syning

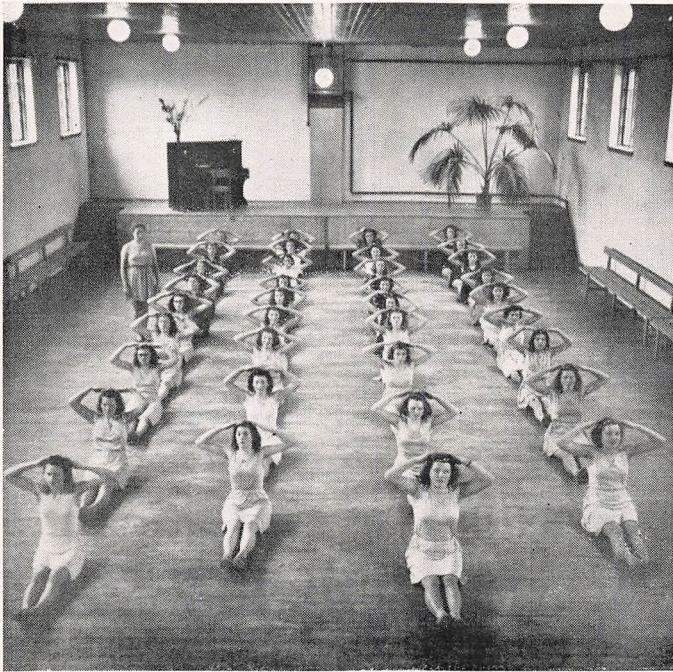

Gymnastiksalen.

UNDERSTØTTELSE — Saafremt en Elev ønsker at søge Understøttelse, bliver der fra Skolen tilsendt et Skema, som Ansøgeren udfylder. Det underskrives af Sogneraadsformanden — i Byen af Borgmesteren — og sendes her tilbage til Skolen. Jeg kan da paa det nærmeste sige, hvor stor Understøttelsen kan blive. Mindre bemidlede Elever kan søge deres Hjemstedskommune om yderligere Tilskud.

ØVRIGE OPLYSNINGER — Sygekassen skal flyttes til Maabjerg; derimod er det tilstrækkeligt, om



Undervisning i Broderi.



Fritidsarbejde i Elevdagligstuen



Elevvarelse.

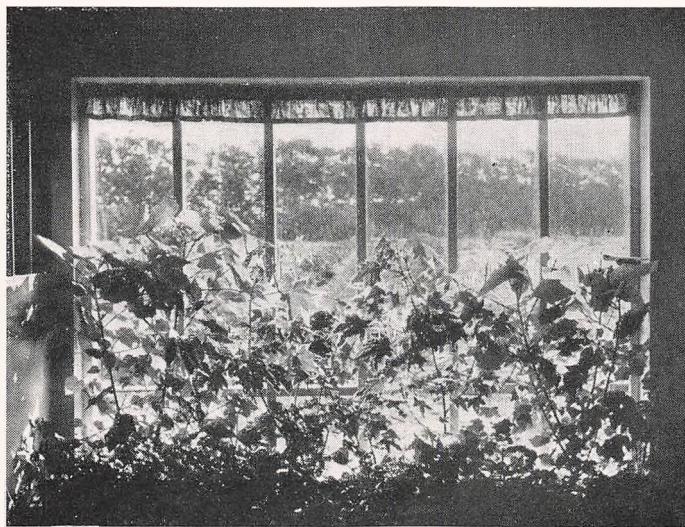

Blomstervindue i Gangen.

der fra det stedlige Folkeregister medbringes et Bevis for, at Eleven har taget midlertidigt Ophold paa Holstebro Ungdomsskole i Maabjerg.

Til Brug i Skolekøkkenet anbefales Bomuldskjole. Desuden skal der bruges Kappe og Grydelapper. Gymnastikdragt medbringes. Skolemateriel kan faas paa Stedet. Sengetøj, Lagener og Haandklæder medbringes. Tøj, der sendes med Banen, maa sendes 8 Dage før Skolen aabner. Adr.: Holstebro Ungdomsskole »Lægaarden«, Holstebro. — Først naar Skolen har modtaget Indmeldelsessedlen, er der sikret Eleven Plads.

Øvrige Oplysninger gives gerne.

Telefon: Holstebro 1084.

Karen Sloth.

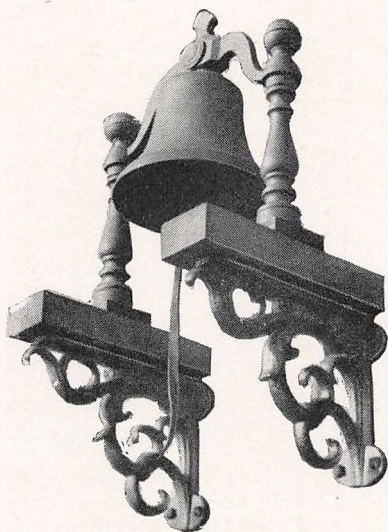

Indmeldelsesseddel.

Nedennævnte indmeldes herved som Elev paa
Holstebro Ungdomsskole, »Lægarden«, Holstebro,
fra / 19..... til / 19.....

Fulde Navn

Fødested

(By, Sogn, Amt)

Fødselsdag Fødselsaar

Faders, Moders eller Værges

Navn

Stilling

Adresse

Ønsker Eleven at bo paa Skolen?

....., den / 19.....

.....
(Navn)

Indmeldelsessedlen afrides og tilbagesendes
i udfyldt Stand.