



Danskernes Historie Online

Danske Slægtsforskeres Bibliotek

Dette værk er downloadet fra Danskernes Historie Online

Danskernes Historie Online er Danmarks største digitaliseringsprojekt af litteratur inden for emner som personalhistorie, lokalhistorie og slægtsforskning. Biblioteket hører under den almennyttige forening Danske Slægtsforskere. Vi bevarer vores fælles kulturarv, digitaliserer den og stiller den til rådighed for alle interesserede.

Støt Danskernes Historie Online - Bliv sponsor

Som sponsor i biblioteket opnår du en række fordele. Læs mere om fordele og sponsorat her: <https://slaegtsbibliotek.dk/sponsorat>

Ophavsret

Biblioteket indeholder værker både med og uden ophavsret. For værker, som er omfattet af ophavsret, må PDF-filen kun benyttes til personligt brug.

Links

Slægtsforskeres Bibliotek: <https://slaegtsbibliotek.dk>

Danske Slægtsforskere: <https://slaegt.dk>

Skoleprogram

Glumsø Mellem- og Realskole

1950



Telefon Glumsø 113

Træffetid: 8-8.30 og 14-15

Glumsø Mellem- og Realskole



Telefon Glumsø 113

Træffetid: 8-8,30 og 14-15

Glumsø Mellem- og Realskole

består af en 4-årig mellemskole og en realklasse.

Mellemskolen afsluttes med mellemskoleeksamen, der kontrolleres af undervisningsministeriet og giver adgang til realklassen eller gymnasiet.

Da lov om højere almenskoler kræver, at den elev, som indstilles til mellemskoleeksamen, på betryggende vis har gennemgået hele mellemskolens undervisningsstof, må skolen indtrængende tilråde forældrene at lade børnene begynde i 1. mellemskoleklasse. Da undervisningsstoffet i de 4 undervisningsår udgør et afsluttet hele, må det endvidere frarådes at tage børnene ud af skolen, før de har gennemgået alle 4 klasser, idet en elev ved at gå ud af en af de lavere klasser vil savne kendskab til større eller mindre afsnit i de forskellige fag.

Realklassen er 1-årig og afsluttes med realeksamen.

Realeksamen

forlanges ved ansættelse i stillinger under toldvæsenet samt under statsbanerne og den grønlandske handel. Realeksamen med engelsk, tysk, fransk og praktisk regning og matematik, bestået med en middelkarakter af mindst »godt« og med ikke under »godt« i dansk stil giver endvidere den pågældende ret til at indstille sig til adgangseksamen til civilingeniørstudiet, det farmaceutiske studium og tandlægestudiet og til den særlige adgangsprøve til tandlægeskolen. Desuden forlanges realeksamen ved ansættelse i banker og de fleste større kontorer og virksomheder. Realeksamen med mindst 14,00 i gennemsnit giver adgang til seminariernes 1. klasse uden prøve.

Realeksamen 1949

Jacob Peter Bondorf, Sandby, ug÷, Børge Christensen, Orup, mg, Birgit Christoffersen, Rislev, mg÷, Inge Hansen, Vrangstrup, mg÷, Preben Hansen, Næstved, mg÷, Lise Holbøll, Søgaard, g+, Bodil Jensen, Rislev, mg÷, Paula Jensen, Tyvelse, mg, Henning Jensen, Kagstrup, mg, Inge Jørgensen, Næsby, mg+, Winifred Lund Ludvigsen, Glumsø, g+, Helen Nielsen, Glumsø, mg, Svend Nielsen, Orup, mg, Carl Erik Petersen, Åsø, mg, Ruth Stockfleth, Glumsø, mg÷.

Mellemskoleeksamen 1949

Birgit Andersen, Næstved, mg÷, Helen Andersen, Glumsø, mg, Fritz Dall, Skelby, mg, Kurt Eriksen, Tybjerglille, g, Bent Frederiksen, Herlufllille, mg+, Børge Hansen, Næsby, g+, Otto Høst, Glumsø, mg÷, Jytte Jensen, Skelby, mg÷, Mogens Jensen, Herlufmagle, mg÷, Poul Jensen, Kagstrup, mg÷, Tove Jensen, Tyvelse, mg, Birgit Kristoffersen, Næsby mg÷, Jørgen Larsen, Rislev, mg, Else Madsen, Glumsø, mg, Leif Markmann, Tyvelse, mg, Jørgen Nielsen, Træløse, mg÷, Elise Nordstrøm, Glumsø, mg+, Inger Pedersen, Glumsø, mg, Kjeld Petersen, Tyvelse, g+, Eva Rasmussen, Sandby, mg, Jørgen Uth Rasmussen, Glumsø, g+, Kirsten Rasmussen, Herlufmagle, mg+, Helge Rosenblad, Sandby, mg, Birgit Sigaard, Næsby, mg÷, Jørgen Sigaard, Næsby, g+.

*Realeksamen blev i 1925 bestået af:*

Margrethe Weitemeyer, f. Baden, Korsør.
 Esther Hasling, Frederikseg.
 Carl Aage Ibsen, Randers.
 Peder Madsen, Taxachauffør, Gl. Jernbanevej, Valby.
 Axel Nielsen (Næstved)
 Kaj Verner Nielsen (Herlufmagle)
 Villy Frederik Simonsen (Vetterslev)

Eleverne

Ved skoleårets begyndelse var elevtallet 147; i skoleårets løb har der været en afgang på 8 og en tilgang på 1 elev, så skolens elevtal pr. 1. maj er 140.

Af disse er 33 hjemmehørende i Glumsø-Bavelse kommune, mens de øvrige fordeler sig på 18 oplandskommuner.

Realklassen

Fritz Dall, Skelby
Bent Frederiksen, Herluffille
Mogens Jensen, Herlufmagle
Poul Jensen, Kagstrup
Tove Jensen, Tyvelse
Birgit Kristoffersen, Næsby
Else Madsen, Glumsø
Leif Markmann, Tyvelse

Jørgen Nielsen, Træløse
Elise Nordstrøm, Glumsø
Kjeld Petersen, Tyvelse
Eva Rasmussen, Sandby
Helge Rosenblad, Sandby
Birgit Sigaard, Næsby
Jørgen Sigaard, Næsby

IV. mellem

Geert Andersen, Glumsø
Poul Erik Birkedahl, Herlufmagle
Astrid Christoffersen, Rislev
Ove Didriksen, Glumsø
Bente Hansen, Gelsted
Birgit Hansen, Gelsted
Annelis Heldt, Tyvelse
Anni Jacobsen, Asø
Berete Jensen, Herluffille
Karl Aage Jensen, Glumsø
Rita Jensen, Gelsted
Anni Larsen, Asø

Gerda Larsen, Næsby
Jørli L. Ludvigsen, Glumsø
Arne Lund, Vinderup
Niels Ove Lykke, Fodby
Ellinor Pedersen, Tyvelse
Dan Petersen, Herlufmagle
Knud Petersen, Veterslev
Nina D. Petersen, Hjelmsøllille
Jørgen Berg Poulsen, Sandby
Anne-Lise Fischer Rasmussen,
Raunstrup
Erik Rasmussen, Sandby

III. mellem

Mogens Berg, Glumsø
Ove Christiansen, Glumsø
Tove Christiansen, Træløse
Henry Christoffersen, Glumsø
Krista Drejer, Tyvelse
Troels Faber, Næstved
Astrid Hansen, Engelstofte
Kirsten Hansen, Abbednæs
Elly Jensen, Tyvelse
Jørgen Jørgensen, Næsby
Karen Jørgensen, Skelby
Lilian Kristoffersen, Næsby
Steen Mogens Lassen, Næstved

Edith M. Madsen, Tybjerglille
Anna Nielsen, Øverup
Doris Nielsen, Glumsø
Ester Nielsen, Julebæk
Grethe Nielsen, Julebæk
Helge Nielsen, Glumsø
Knud Nielsen, Gelsted
Jørgen Olsen, Næstved
Bo Petersen, Tyvelse
Inge Poulsen, Næstved
Martti Rahikka, Vindsminde
Egon Suhr Rislev

II. mellem

Erling Andersen, Gunderslevholm
 Birthe Christiansen, Stubberup
 Jytte Christiansen, Abbednæs
 John Clausen, Glumsø
 Roger Clausen, Asø
 Inger Frederiksen, Mariehøj
 Birthe Hansen, Ganges Bro
 Dagny Jensen, Gelsted
 Jørgen Jensen, Rislev
 Kurt Jensen, Glumsø
 Palle Jensen, Abbednæs
 Inger Kruuse, Glumsø
 Anne Lise Larsen, Sandby
 Erik Nielsen, Gelsted

Liselotte Nielsen, Herlufmagle
 Tove Nielsen, Sandby
 Birgit Olsen, Glumsø
 Inger Onsgaard, Rislev
 Kurt Ottosen, Næsby
 Laila Pade, Glumsø
 Ruth Petersen, Næsby
 Hanne Plesner, Glumsø
 Tove Fischer Rasmussen, Raun-
 strup
 Bente Salmonsens, Herlufmagle
 Frank Utzon, Skullerup
 Ole Zwergius, Engelstofte

I. mellem A

Grete Andersen, Glumsø
 Reijo Anti Brostrøm, Rislev
 Henrik Gerhard Christiansen, Her-
 lufmagle
 Hans Regnar Kjær Christoffersen,
 Rislev
 Lissie Clausen, Glumsø
 Henning Dynesen, Rislev
 Børge Hansen, Vejlø
 Jørgen Hansen, Vejlø
 Niels Erling Hansen, Herlufmagle

Willy Fritz Hansen, Rislev
 Finn Jensen, Sigersted
 Ole Jensen, Næstved
 Anni Jeppesen, Glumsø
 Inge-Lise Larsen, Glumsø
 Jytte Poulsen, Herlufmagle
 Anne Lise Nielsen, Glumsø
 Kjeld Nielsen, Næstved
 Kjell Nielsen, Næstved
 Lis Skødt Nielsen, Ringsted
 Ruth Sørensen, Herlufmagle

I. mellem B

Lena Andersen, Gunderslev
 Claus Brun, Skullerup
 Bente Christophersen, Skelby
 Ib Greve, Kagstrup
 Jytte Greve, Kagstrup
 Frode Hansen, Sandby
 Bodil Hemmingsen, Sandby
 Elisabeth Jensen, Buske
 Vibeke Jensen, Sandby
 Birgit Larsen, Veterslev
 Poul Ib Larsen, Glumsø
 Erik Lund, Vinderup

Preben Nielsen, Glumsø
 John Olsen, Regerup
 Kirsten Olofsen, Næsby
 Vita Pedersen, Veterslev
 Kirsten Petersen, Veterslev
 Preben Petersen, Engelstofte
 Erik Fischer Rasmussen, Raun-
 strup
 Kaj Rasmussen, Sandby
 Malte Rasmussen, Sandby
 Tage Serup, Glumsø
 Else Zwergius, Engelstofte

Forberedelsen

Ingelise Andersen, Engelstofte
 Leif Carstensen, Glumsø
 Gerda Jacobsen, Næsby
 Asger Kristoffersen, Næsby

Birthe Larsen, Næsby
 Karen Margrethe Pedersen,
 Glumsø
 Ove Plesner, Glumsø

Lærerkrafterne og fagfordelingen 1949-50

Lærerinde, frk. *E. M. Hansen*: gymnastik m. pigerne F.—R., historie I a og b, III.—R., fysik I a og b, regning I a og II., sang IV.

Sognepræst *N. Hein*: religion III., IV.

Lærer *J. Jacobsen*: gymnastik m. drengene IV. og R., religion I b, dansk III.—R., tysk II.—III., sang F.—III.

Cand. mag., frk. *E. M. Nielsen*, engelsk I b—R., tysk IV.—R., fransk R., latin IV.

Lærer *Chr. Jespersen*: engelsk I a, geografi I b—R., naturhist. I b—IV., regning I b, gymnastik m. drengene F.—III.

Lærerinde, fru *Rasmussen*: håndarbejde F.—R., tegning F.—IV., dansk F.

Vakancelærer: religion I a, II., dansk I a, b og II., historie II., geografi F., I a, naturhist. F. og I a, regning F., skrivning F.—III.

Skolebestyreren: regn. og mat. III.—R., fysik II.—R., naturhist. R., skrivning IV.



1. oktober blev lærer *Lykke Nielsen*, der har været lærer ved skolen siden 1. august 1935, kaldet til førstelærer ved Tybjerg-lille skole. Hr. Nielsen har i de forløbne år udført et trofast arbejde ved skolen, og her i årsskriftet bringer jeg ham en hjertelig tak for godt samarbejde.



Skolebetalingen m. m.

Skolepengene vil i det kommende år blive opkrævet i 11 rater. Raterne er:

I. m.	II. m.	III. m.	IV. m.	Realkl.
24 kr.	28 kr.	28 kr.	28 kr.	32 kr.

Desuden betales der i månederne oktober til februar incl. 5 kr. i brændselspenge pr. elev.

Som følge af skolens tilskud vil flinke elever fra ubemidlede hjem som regel kunne opnå hel eller delvis friplads. I henhold til den nye tilskudslov af 15. marts 1947 vil der også være et mindre beløb at uddele til boghjælp til trængende elever.

Ansøgning om hel eller delvis friplads sker på et særligt skema, som udleveres ved henvendelse til skolen. Elever, der ikke går i nærværende skole, må ved ansøgning om moderation skaffe anbefaling for flid og dygtighed fra den skole, de søger.

Ved udmeldelser i skoleårets løb betales både for den måned, hvori udmeldelsen sker, og den følgende. Forsømmer en elev skolen i længere tid på grund af sygdom, betales skolepenge for den måned, hvori sygdommen er begyndt, og den følgende.

I eksamensafgift betales ved mellemskoleeksamen 20 kr. og ved realeksamen 25 kr.; denne afgift erlægges i slutningen af marts.

Fra stat, amt og Glumsø-Bavelse kommune har skolen modtaget tilskud, der for største delen er anvendt til hele eller delvise fripladser. Endvidere har skolen for tilskud fra Det Rønnenkampske Ungdomslegat uddelt 4 halve fripladser,

For disse tilskud bringer jeg herved min bedste tak.

Forskellige meddelelser

15. september ansattes hr. *Chr. Jespersen* som lærer ved skolen. 1. november ansattes hr. *Viggo Jensen* i det ved hr. Nielsens bortrejse ledigblevne embede. 1. marts blev hr. Jensen ansat som førstelærer ved Undløse drengehjem, og siden da er embedet bestridt ved vakancelærere.

Forsømmelser

Det henstilles til hjemmene, at *anmodning om ekstra fridage indskrænkes* til det mindst mulige. Ved forsømmelser bedes hjemmene give skolen en meddelelse, så der ikke kan være tvivl om, at det er med hjemmets vidende, forsømmelsen sker.

Fritagelse for gymnastik

Fritagelse for enkelte gymnastiktimer kan indrømmes, når eleven medbringer en *skriftlig anmodning* derom fra hjemmet. Ønskes

fritagelse for længere tid, kræves der ifølge ministeriets bestemmelse en lægeattest, der skal udstedes på en særlig blanket, som udleveres af skolen. Elever, der midlertidig er fritaget for gymnastik, må som regel være til stede i gymnastiksalen og overvære undervisningen.

Konfirmationsforberedelsen

ønsker skolen helst henlagt til den sommer, hvor eleverne slutter i 3. mellemskoleklasse, således at børnene konfirmeres i begyndelsen af IV. mellem. Timeplanen er lagt således, at børnene da forsømmer mindst muligt.

Sygdom

Ifølge bekendtgørelse af 15. marts 1916 må børn, der lider af *mæslinger*, ikke modtages på skolen før mindst 10 dage efter sygdommens begyndelse. Børn, der lider af *kighoste*, må ikke modtages på skolen før 4 uger efter det konvulsive stadiums begyndelse.

Børn, der lider af *røde hunde*, *skoldkopper*, *influenza*, *fåresyge* eller *balsbetændelse*, må ikke modtages på skolen, så længe det akutte stadium varer.

Skolens overenskomst med Zoneredningskorpset er stadig i kraft, så vi er i stand til at kunne yde vore elever hurtig hjælp i påkommende tilfælde. Desuden findes på skolen forbindingskasse med sterile forbindingsmaterialer til førstehjælp.

Gaver

Hr. boghandler *Høst*: 1 bogpræmie ved afslutningen 1949. Bestyrelsen for Ringsted Banks jubilæumsfond: 2 præmier à 25 kr. og 1 præmie à 50 kr. Fru *Hass Larsen*: bogpræmie til en pige for smukt håndarbejde.

For disse gaver bringer jeg skolens bedste tak.

Boglegatet

Fra hr. lærer *Kjeldbøg*, der har vikarieret ved skolen 1 måned, har legatet modtaget 40 kr. På skolens vegne bringer jeg herved legatets tak for dette beløb.

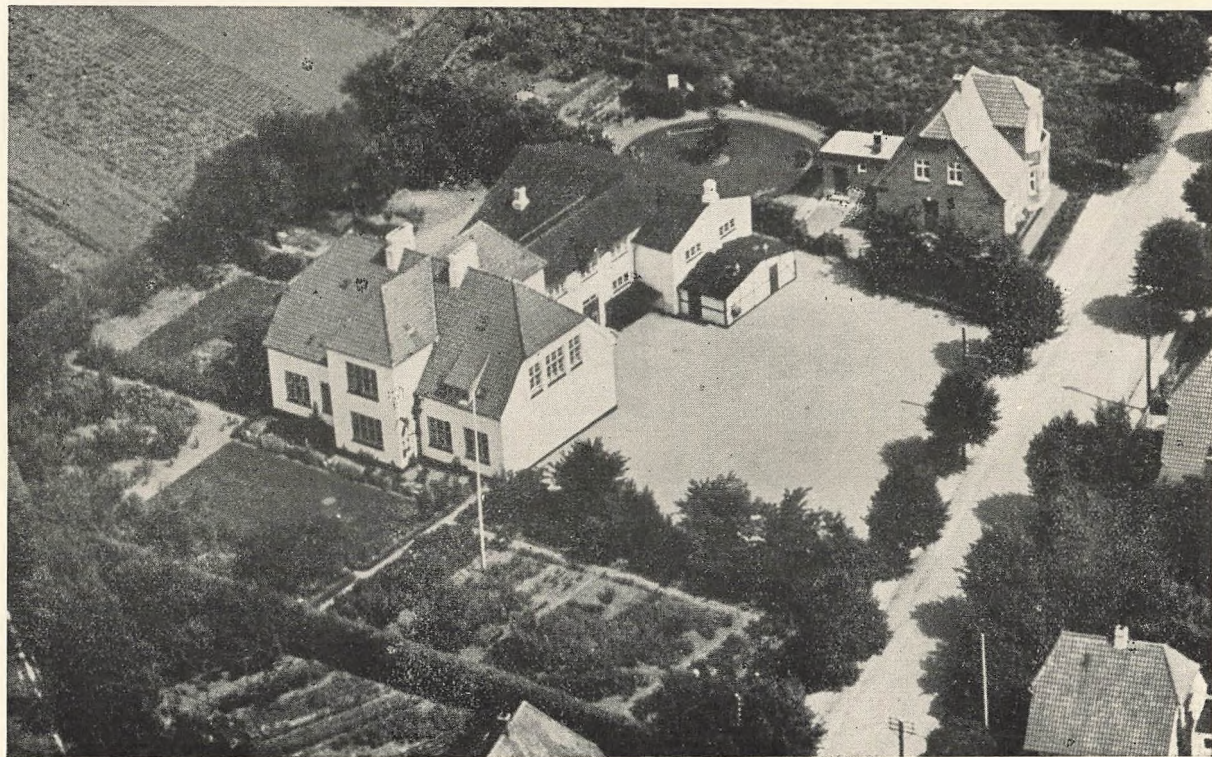

Eksamen 1950

Skriftlig eksamen afholdtes i dagene 8.—11. maj.

De mundtlige eksaminer afholdes efter nedenstående plan:

Realeksamen:

Censor:

31. maj kl. 9	: fransk	Skolebestyrer <i>Marcussen</i> , Hindholm
2. juni kl. 8 ^{1/2}	: naturhistorie	Skolebestyrer <i>Brier</i> , Asnæs
6. juni kl. 8 ^{1/2}	: geografi	Viceskoleinspektør <i>Andreasen</i> , Ringsted
8. juni kl. 8	: matematik	Skolebestyrer <i>Kragh</i> , Farum
10. juni kl. 8 ^{1/2}	: fysik	Skolebestyrer <i>Bjerg-Nielsen</i> , Roskilde
13. juni kl. 8 ^{1/2}	: engelsk	Realskolelærer <i>Leth</i> , Sorø
15. juni kl. 8	: dansk	Overlærer <i>Carl Christensen</i> , Gentofte
17. juni kl. 8	: historie	Skoleinspektør <i>S. Jensen</i> , Vojens
20. juni kl. 8 ^{1/2}	: tysk	Skolebestyrer <i>H. Dahl</i> , Sorø.

De danske stile censureres af viceinspektør *J. P. Joensen*, Ålborg, og lektor *Kaj Larsen*, Randers, og de engelske stile af cand. mag. *Verner Voldby*, Lyngby, og adjunkt *Willum Hansen*, Hellerup, opgaverne i regning og matematik af lektor *H. C. Sørensen*. København, og overlærer *S. F. Thorborg*, København.

Mellemskoleeksamen:

Censor:

2. juni kl. 9	: latin	Fru skolebestyrer <i>Brier</i> , Asnæs
6. juni kl. 8	: fysik	Kommunelærer <i>Søgaard-Andersen</i> , Kbh.
9. juni kl. 8 ^{1/2}	: regn. & mat.	Kommunelærer <i>K. L. Hansen</i> , Ringsted
12. juni kl. 8	: geografi	Overlærer, fru <i>Aagaard</i> , Århus
15. juni kl. 8	: engelsk	Realskolelærer <i>Leth</i> , Sorø
17. juni kl. 8 ^{1/2}	: dansk	Skoleinspektør <i>E. Nielsen</i> , Næstved
20. juni kl. 13	: naturhistorie	Skoleinspektør <i>N. Jobansen</i> , Næstved

De danske stile censureres af kommunelærer *J. Andreasen*, Gentofte, opgaverne i regning og matematik af kommunelærer *Holger Knudsen*, Silkeborg, skrivning af kommunelærer *Søgaard-Andersen*, København, tegning af skolebestyrer *Brier*, Asnæs, håndarbejderne i IV. mellem og realklassen af lærerinde, fru *Hass Larsen*, Åsø.

Årsprøverne

Skriftlig årsprøve afholdes efter følgende plan:

Onsdag den 31. maj:

III. m. regning kl. $8\frac{1}{2}$ — $11\frac{1}{2}$

matematik kl. 12—15

II. m. regning kl. $8\frac{1}{2}$ — $11\frac{1}{2}$

Torsdag den 1. juni:

II. m. diktat kl. $8\frac{1}{2}$ — $10\frac{1}{2}$

genfortælling kl. 11—14

I a, b og F. diktat kl. $8\frac{1}{2}$ — $10\frac{1}{2}$

genfortælling kl. 11—14

Fredag den 2. juni:

III. m. genfortælling kl. $8\frac{1}{2}$ —11

stil kl. $11\frac{1}{2}$ — $14\frac{1}{2}$

I a, b og F. regning kl. $8\frac{1}{2}$ — $11\frac{1}{2}$

Skema for de mundtlige årsprøver vil senere blive meddelt.

Elevernes forældre og iøvrigt enhver, der har interesse for skolens arbejde, indbydes til at overvære eksamen og afslutningen, der finder sted i skolens gymnastiksal mandag den 26. juni kl. 10.

Ved afslutningen er elevernes årsarbejder i tegning, skrivning og håndarbejde fremlagt fra kl. 9.

Det nye skoleår begynder onsdag den 16. august kl. 9.

Glumso, i maj 1950.

Aage Rasmussen.