



# Danskernes Historie Online

Danske Slægtsforskeres Bibliotek

## Dette værk er downloadet fra Danskernes Historie Online

**Danskernes Historie Online** er Danmarks største digitaliseringsprojekt af litteratur inden for emner som personalhistorie, lokalhistorie og slægtsforskning. Biblioteket hører under den almenyttige forening Danske Slægtsforskere. Vi bevarer vores fælles kulturarv, digitaliserer den og stiller den til rådighed for alle interesserede.

### Støt Danskernes Historie Online - Bliv sponsor

Som sponsor i biblioteket opnår du en række fordele. Læs mere om fordele og sponsorat her: <https://slaegtsbibliotek.dk/sponsorat>

### Ophavsret

Biblioteket indeholder værker både med og uden ophavsret. For værker, som er omfattet af ophavsret, må PDF-filen kun benyttes til personligt brug.

### Links

Slægtsforskeres Bibliotek: <https://slaegtsbibliotek.dk>

Danske Slægtsforskere: <https://slaegt.dk>

**FAXE KOMMUNALE SKOLEVÆSEN**

---

# ÅRSBERETNING

for skoleåret 1956-57  
og plan over eksaminer og årsprøver

*1957*



TRYK: FAXE-BUOTEN, FAXE

Statens pædagogiske Studiesamling  
København

**FAXE KOMMUNALE SKOLEVÆSEN**

---

# **ÅRSBERETNING 1957**

ved

*stadsskoleinspektør E. Jørgensen*

---

### *MÆRK.*

Opbevar årsskriftet omhyggeligt, da det indeholder vigtige meddelelser for eleverne angående eksamen, oprykning, ferier i det nye skoleår m. m.

### *GLEMTE SAGER.*

Undgå så vidt muligt, at børnene har penge med i skolen. Er det absolut nødvendigt, må de ikke ligge i frakkelommer, under bordene eller i taskerne. Skolen kan ikke påtage sig ansvar for bortkomne penge. Kan de ikke opbevares sikkert, må de afleveres til klasselæreren til opbevaring.

Under gymnastik skal værdigenstande bringes med op i salen.

Glemte effekter kan afhentes i det store formiddagsfrikvarter ved henvendelse til gårdvagten. De glemte sager opbevares kun 1 år.

### *WEEKENDORDNING.*

Om lørdagen ligger timerne hele året således:

1. time 8,00 — 8,40
2. .. 8,45 — 9,25
3. .. 9,30 — 10,10
4. .. 10,20 — 11,00
5. .. 11,05 — 11,45
6. .. 11,50 — 12,30

Fra 1. marts til 31. oktober begynder undervisningen kl. 8,00.

Fra 1. november til 28. februar kl. 8,30 (undtagen lørdag).

Se iøvrigt børnenes skoleskema med påtrykte tidspunkter for undervisningen (både sommer og vinter).

Gennemlæs grundigt skolens ordensreglement, der er aftrykt på årsskriftets sidste side.

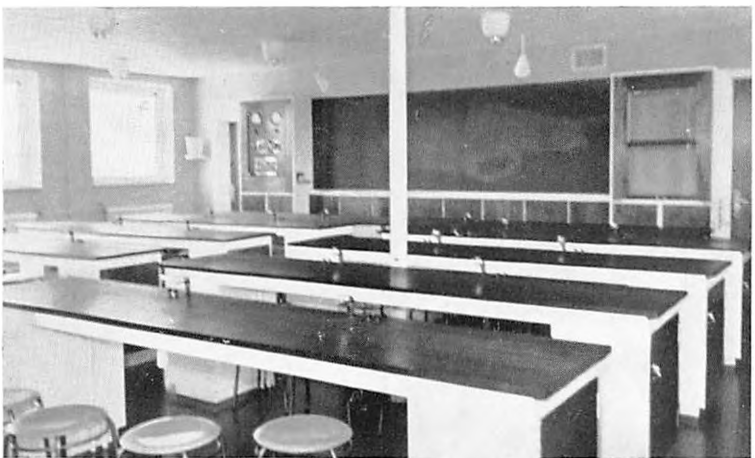

Fysiklaboratorium

## Skolekommissionen

---

Bogtrykker *Hartvig Petersen, Præstøvej, formand. (Telf. 9).*

Portør *Valdemar Jensen, Stubberup.*

Gdr. *Frede Larsen, Stubberup.*

Læge, fru *B. Groth-Petersen, Rønnedevej.*

Fru ingeniør *P. Langkilde, „Villaen“, Stubberup.*

---

### SKOLEUDVALGET:

Depotejer *Jens Christiansen, Vestergade.*

Pare. *Willy Petersen, Tystrup.*

Gdr. *Frede Larsen, Stubberup.*

### FÆLLESLÆRERRADETS FORMAND:

Overlærer *S. Skov Hansen, Rønnedevej.*

### LÆRERRADETS FORMAND:

Overlærer *E. Rasmussen, Torvegade.*

---

### FAXE KOMMUNALE SKOLEVÆSEN.

*Borger- og realskolen, Faxe, har 5 klassedelt grundskole med tilhørende parallelklasser, 3 klassedelt eksamensfri mellemkole, 4 klassedelt eksamensmellemkole og en realklasse.*

*Hovby skole 3 klassetrin med 2 klasser.*

*Stubberup 3 klassetrin med 2 klasser.*

*Værlose 3 klassetrin med 2 klasser.*

*Skolevæsenet er centraliseret således, at alle kommunens elever frekventerer Faxe skole fra 4. skoleår (10 års-alderen). Yderskolerne virker som forskoler.*

*Stadsskoleinspektøren er leder af kommunens samlede skolevæsen og tillige skoleinspektor for borger- og realskolen.*

*Skoleinspektøren træffes på skolens kontor hver skoledag kl. 12,30 —13,30 undtagen lørdag (telf. Faxe 221).*

Skoleåret 1956-57 er efter forholdene forløbet tilfredsstillende.

Den største vanskelighed, vi har haft at kæmpe med, har været mangelen på kvalificerede lærerkræfter.

Selv om vi har haft det nødvendige antal vikarer, har dette dog kun været en slags nødhjælp, som vi ikke desto mindre har været glade for.

Inden et rimeligt udbud af lejligheder bliver en realitet, kan vi næppe forvente at få de ledige embeder besat.

Pr. 1.1. ansattes lærer Finn Reindahl som aspirant i et fast embede ved borger- og realskolen.

Ved skoleårets slutning var der 2 ubesatte embeder, nemlig et lærerembede og et lærerindeembede.

Noget håb om at få disse embeder besat er der næppe, for boligforholdene afklares.

De meget store klasser er stadig en alvorlig hindring for tilfredsstillende udført skolearbejde og en stor belastning for lærerne.

Dette uheldige forhold kan på nuværende tidspunkt ikke afhjælpes ved deling af klasserne, da vi ikke kan skaffe de nødvendige lærerkræfter.

En lysning er dog at øjne i nær fremtid. Børnetallet har sikkert kulmineret, og en nedgang kan forventes snarest. Dette i forbindelse med eventuel aflastning af eksamensklasserne, efterhånden som omegnskommunerne får udbygget deres skoler med eksamensafdeling, vil skabe mere ideelle undervisningsforhold.

I det nye år har vi tilstræbt en mere erhvervspræget undervisning af 8. klasse for at stimulere tilgangen, idet der er stillet eleverne i udsigt, at fagrækken også kommer til at omfatte fagene maskinskrivning, stenografi, bogføring, erhvervsgeografi og kontorarbejder.

Tilmeldelserne til denne klasse har også været gode, idet klassen kan begynde med 17 elever. Disse får ved afgang af klassen udleveret et afgangsbrev med karakterer i de elementære fag samt udtalelse fra faglærerne i de specielle fag. Et sådant testimonium vil være en fordel i kapløbet om pladserne, når de „store årgange“ gør sig gældende.

Hvad det nye skolelovsforslag vil bringe i alle enkeltheder, kan på nærværende tidspunkt ikke siges, men det er vort håb, at det ikke i alt for høj grad vil omkalfatre købstadsskolens udmærkede ordning.

Arbejdsomt har skoleåret været godt takket være lærernes energiske indsats trods de vanskelige forhold og forældrenes og myndighedernes velvillighed og forståelse af de vanskelige forhold, vi har

måttet arbejde under. For dette vil jeg gerne her på skolens vegne bringe min bedste tak.

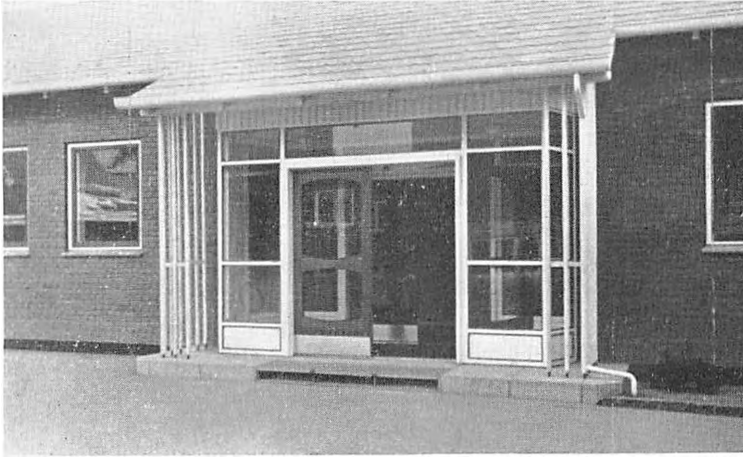

Indgang til den nye tilbygning.

### Skolernes elevtal pr. $\frac{1}{3}$ 1957

	Grundskolen	Eksamensfri mlsk.	Eksamensmlsk.	Ialt
<i>Borger- og realskolen</i>	261	70	165	496
Hovby skole .....	27			27
Stubberup skole .....	33			33
Værlose skole .....	24			24
			Samlet elevtal	580

Deraf 51 udensogns elever.

### Bevægelser i elevtallet i de senere år ved Faxe skole

	Drenge	Piger	Ialt
1946 .....	113	85	198
1947 .....	122	102	224
1948 .....	191	155	346
1949 .....	197	172	369
1950 .....	212	184	396
1951 .....	207	194	401
1952 .....	214	201	415
1953 .....	219	221	440
1954 .....	232	234	466
1955 .....	227	241	468
1956 .....	230	248	478
1957 .....	239	257	496

## Til forældrene

Det henstilles til forældrene, at børnene ikke holdes borte fra skolen, uden det er absolut nødvendigt. Ønskes et barn fritaget for enkelte timer indtil 1 dag, må henvendelse derom ske til klasse læreren, indtil 8 dage til skolens inspektør, over 8 dage til skolekommissionens formand.

**Gymnastik.** Ønskes et barn fritaget for deltagelse i gymnastik og idræt i nogle timer eller få dage, må der medbringes skriftlig anmodning herom til gymnastiklærerne. Drejer det sig om længere tid, må lægeattest medbringes.

**Smitsomme sygdomme.** Findes der i hjemmet difteritis, skarlagensfeber og børnelammelse, må intet barn fra dette hjem søge skolen uden at have medbragt lægeattest på, at der ingen smittefare er til stede.

Børn, der er angrebet af mæslinger, røde hunde, skoldkopper, fare-syge, kighoste, influenza og halsbetændelse, må ikke søge skolen, for de efter lægens udsagn er raske og smittefri.

## Udskrivning af elever

Bortset fra flytning til andre skoler kan elever kun udskrives ved et skoleårs slutning.

Udskrivning på andre tider er i modstrid med skoleloven og vil ikke kunne bevilges, hverken af skolen eller skolekommissionen. Al henvendelse derom er derfor nytteløs.

## Skolernes ferieplan for 1957—58

Årets søndage .....	52	dage	
St. bededag, lørdag efter st. bededag, Kr. himmelfartsdag, fastelavnsmandag, grundlovsdag, kongens og dronningens fødselsdage .....	7	..	
Juleferie fra 23. december—5. januar (incl.)...	12	..	forud. sond.
Påskeferie fra onsdag før påske til tirsdag efter påske (incl.) .....	6	..	.. ..
Pinseferie fra pinsedag—onsdag efter pinse (incl.) .....	3	..	.. ..
Sommerferie fra 1. juli—11. august (incl.)...	36	..	.. ..
Efterårsferie fra 14. oktbr.—19. oktbr. (incl.)	6	..	.. ..
Månedsløv o. lign. ....	3	..	.. ..
Samlet antal fridage	125	dage	
Skoledage .....	240	..	
Ialt 365 dage			



## PERSONALE

Navn	Ansæt i kommunen
<i>BORGER- OG REALSKOLEN</i>	
<i>Stadsskoleinspektør:</i>	
E. Jørgensen .....	1/8-47
<i>Viceskoleinspektør:</i>	
E. Hjarsoe .....	1/5-24
<i>Overlærere:</i>	
S. Skov-Hansen .....	1/4-35
E. Wegge-Olsen .....	1/8-48
E. Rasmussen .....	1/1-34
<i>Lærere:</i>	
C. P. Andersen .....	1/8-48
V. Henningsen .....	1/9-31
Ø. Odderskov .....	1/8-49
R. G. Hinge.....	1/12-51
P. Fog .....	1/8-55
E. Mortil .....	1/11-55
F. Reindahl .....	1/1-57
1 vacant embede.	
<i>Lærerinder:</i>	
Fru E. Rasmussen.....	1/9-49
Fru E. Hoffmeyer.....	1/8-48
Fru M. Eskesen.....	1/9-47
1 vacant embede.	
<i>Vikarer:</i>	
Fru Drea Andersen .....	
Hr. Laust Kristensen .....	
Fru E. Svendsen .....	
Fru Meta Mortensen.....	
Fru Dagny Petersen.....	
<i>Høby skole:</i>	
Fru A. Kjeldbøg .....	1/0-46
<i>Stubberup skole:</i>	
Frik. I. Hansen .....	11/6-32
<i>Værlose skole:</i>	
Fru I. Røjkjær .....	1/5-55
Skolebetjent Hans Bay Hansen.	



Fra skolefesten

## I årets løb

- 23/8 3 M til teknisk videnskabelig demonstration i Sl. Heddinge. „Videnskab og fremskridt“.
- 4/9 6. klasse på 4 dages tur til København foranstaltet af „Faxe Klubben“.
- 5/9 lægeundersøgelsen begyndte på yderskolerne.
- 26/9 afholdtes det årlige idrætsstævne mellem Faxe, Faxe Ldp., Karise og Sl. Heddinge skoler. Vore elever hævdede sig smukt ved konkurrencene.
- 17/9 påbegyndte hr. overlærer Svendsen erhvervsvejledningen på skolen.
- 24/9 „F. N.“ dag, der fejredes med flaghejsning, ophængning af billeder samt foredrag om „F. N.“ og dens arbejde.
- 30/10 „Nordens dag“.
- 7/11 sløjdinspektør Keld Petersen, København, inspicerer sløjdundervisningen, alt fandtes i en fortræffelig orden.
- 16/11 uddeltes skoleidrætsmærker og beviser.
- 17/11 indsamling til Ungarn blandt eleverne. Der indkom 422 kr., et overmåde smukt resultat.
- 24/11 og 25/11 afholdtes den årlige skolefest på hotel „Faxe“. Realklassens elever opførte, under instruktion af hr. Fog, „Spærkassen“ af Hertz. Begge aftener var der fuldt hus, og eleverne hostede stærkt bifald for de kvikke replikker.
- 3/12 rontgengennemlysning af skolens elever og personale.
- 4/12 terminsprøve for 4 M og realklassen.

- 22/12 „Juleafslutning“ på skolen med uddeling af godteposer skænket af sognerådet samt underholdning med sang, oplæsning m. m., derefter overværede alle elever og lærere julegudstjeneste i kirken ved pastor Laust Kristensen. En smuk og højtidelig afslutning.
- 18/1 påbegyndtes indskrivning af elever til det nye skoleår, først ved yderskolerne, derefter ved borger- og realskolen.
- 28/1 erhvervsvejlederen på klassebesøg i 4M og realklassen.
- 7/2 150 elever fra de ældste klasser til skoleescenen i København, hvor de så Moss Hart og George S. Kaufmanns „Du kan ikke tage det med dig“.
- 1/3 besøg af „Mester Jakel“.
- 30/3 negeren A. Steffens fra St. Thomas fortalte om Booker Washington samt underholdt med sang og musik.
- 25/4 sidste terminsprøve.
- 6/5 begyndte skr. eksamen for eksamensafgangsklasserne.

---

## Skoleudflugter

1 år skal 1. og 2. klasserne til Valø.

3. og 4. klasserne til Trelleborg, Slagelse, Sorø og Ringsted.

5. klasserne til Helsingør—Fredensborg.

De øvrige klasser på 4 dages tur til Esbjerg—Fano med biltur gennem hele Sønderjylland.

---

## Idrætten

### *Pigerne:*

Under fru Eskesens ledelse har følgende opnået idrætsmærket:

Sølv med emaille .....	1 elev
Guld .....	6 elever
Sølv .....	8 ..
Bronze .....	9 ..

### *Drengene:*

Under lærer Hinges ledelse:

Guld med emaille .....	1 elev
Sølv med emaille .....	7 elever
Guld .....	10 ..
Sølv .....	10 ..
Bronze .....	4 ..

## Præmier

Ved eksamensafslutningen 1956 tildeltes følgende elever præmier for flid og god opførsel. Da betydelig flere elever har vist såvel stor flid som smuk opførsel, måtte der i de fleste tilfælde trækkes lod.

7. klasse: Yrsa Larsen, Svend Aage Christensen, Anni Klarskov Petersen.

IVma: Jorgen Christensen, Ena Hansen, Evy Specht.

IVmb: Bodil Krogh Jensen, Erik Boye Jensen, Tove Jørgensen.

Realklassen: Alice Rosenkilde Christensen, Finn Nielsen, Leena H. Nielsen.

Flidspræmierne var skænket af Fakse skolekommission, Fakse sogneråd, Banken for Fakse og omegn, Sparekassen for Fakse og omegn, Andelsbankens Fakse afdeling, Den sjællandske bondestands Sparekasse, boghandler fru Borre Clausen, Boghuset og lærerpersonalet.

### Dansk erhvervsalfabets præmieopgaver 1956

blev vundet af Finn Konstantin Petersen, „Faxe Bugten, 3. M. Emne „Papir“. Præmie en smuk læselampe, og

Henning Lindholm Nielsen, „Schiølergård“ pr. Faxe, 3. M. Emne „Bank“. Præmie en dynamolygte.

Opgaverne indsendt af klassens dansklærer hr. G. Hinge. I denne konkurrence blev der kun givet 100 præmier for hele landet. Resultatet må siges at være smukt for Faxes vedkommende.

### Præmier fra »Banken for Faxe og Omegn«

(pengepræmier á 25 kr. for stilopgave om „Bank“). Følgende blev de heldige:

Realklassen: Hanne Mølgård Hansen, Ole Tesch Iversen, John Hjarsoe, Solveig Hansen.

IVem: Ulla Frederiksen, Benny Jørgensen, Henning Johansen, Anne-Lise Petersen, Inge Pedersen.

Af 10 præmier tilfaldt de 9 Faxe. Stilene indsendt af viceinspektør E. Hjarsoe.

---

## Børnebiblioteket

I det forløbne år har der været udlån 2 gange om ugen, 1½ time hver gang. Af skolens børneantal er 408 lånere; der har været 4865 udlån af skønlitteratur og 981 af faglitteratur. I årets løb er der anskaffet 134 bind skønlitteratur og 236 bind faglitteratur, således at børnebiblioteket nu råder over 1589 bind skønlitteratur og 706 bind faglitteratur. Bibliotekets regnskab balancerer med 6004,65 kr. Der er indkøbt bøger for 1754,12 kr., til indbinding er brugt 1674,00 kr.

## Filmsfremvisninger

Nedenstående films har vi haft til rådighed i det forløbne skoleår.

Filmene er kun fremvist i de klasser, der kan have udbytte deraf. Gennemgående ser hver klasse en film hver 3. uge.

1. Danmark bag polarkredsen.
2. Jungfrauoch.
3. Fra Kilimanjaro til Victoriasøen.
4. Den artige pige.
5. Indalselven.
6. Filmnyt nr. 13.
7. Rovdyrenes børnehave.
8. Indisk landsby.
9. Bornholm rundt.
10. Ungdom og bøger.
11. Feriebørn.
12. Manden, der ikke kunne læse.
13. Bjerglandets næringsveje.
14. Mikkel.
15. Københavnerturen.
16. Hanen, der ikke ville gale.
17. Drengene til skovs.
18. Når den frugtbare jord dør.
19. F. N. filmnyt nr. 4.
20. Perlekæden.
21. Heste.
22. F. N. filmnyt nr. 22.
23. F. N. filmnyt nr. 5.
24. Storbyens drenge.
25. Et uselvstændigt menneske.
26. F. N. filmnyt nr. 15.
27. F. N. filmnyt nr. 10.
28. F. N. filmnyt nr. 20.
29. Sommerturen.
30. Come Saturday.
31. Wales.
32. En ø i Holland.
33. Elgen, som går køkkenvejen.

---

## Sundhedsplejen

Skolelæge: E. Thomsen, Faxe.

Sundhedsplejerske: Frk. Ellen Margr. Madsen, Faxe.

I skoleåret 1956-57 er der ved skolerne undersøgt 577 børn. En del af eleverne blev henvist til behandling hos barnets egen læge.

Tuberkulosekontrollen er gennemført som tidligere. Alle elever samt skolens personale er blevet gennemlyst.

Det kan næppe undgås, at børnene bruger gummistøvler til skolebrug, men det er absolut usundt, at de sidder med dem i timerne; man må derfor tilråde, at børnene kun bruger gummistøvler, når foret gør det nødvendigt og da medbringe skiftesko.

Sundhedsplejersken vejleder uden for undersøgelserne eleverne i personlig hygiejne.

I toiletter, gange og vaskerum er opsat håndvaske, hvor der altid er adgang til at vaske hænder. Efter hver gymnastiktime er der lejlighed til badning.

---

## Udgifter ved skolevæsenet

UDDRAG AF KOMMUNEREGNSKABET 1955-56.

### Udgifter:

Lærerlønninger .....	kr. 283.758,96	
Ventepenge .....	1.171,84	
Løn til pedeller .....	20.226,00	
Skolebygninger og lærerboliger .....	16.554,61	
Skolelæge .....	862,31	
Skoletandpleje .....	3.284,35	
Nyanskaffelser og vedligeholdelse af inventar og materiel .....	2.223,62	
Brændsel, belysning og vandforsyning .....	20.120,96	
Undervisningsmidler .....	21.038,89	
Kontorudgifter .....	884,30	
Rengøring og rengøringsmidler .....	23.589,82	
Skolekøkkenets drift .....	1.761,34	
Befordring af børn .....	75,00	
Lærer- og børnebogsamlinger .....	1.560,55	
Forsikringsudgifter .....	1.440,19	
Tilskud til andre kommuner .....	150,00	
Diverse udgifter .....	5.452,38	
Forrentning af anlægskapital .....	58.600,00	
Afskrivning på anlægskapital .....	43.400,00	
Ungdoms- og aftenskoler .....	6.349,74	512.504,86

---

### *Indtægter:*

Tilskud til lærerlønninger og vikarudg.....	180.349,09	
Statstilskud til mellem- og realskolen .....	3.740,00	
Tilskud til skoletandpleje.....	1.896,62	
Pensionsbidrag .....	4.670,75	
Husleje .....	3.734,47	
Vederlag for benyttelse af idrætshal .....	2.447,00	
Skolepenge .....	16.395,55	
Tilskud fra udligningsfonden .....	59.212,00	272.445,48
Udgifter tatt.....		<u>240.059,38</u>

Nettoudgift pr. barn kr. 415,33. Hvis udgifterne til forrentning og afskrivning på anlægskapital samt til ungdoms- og aftenskoler ikke medregnes, vil nettoudgiften pr. barn blive kr. 227,87.

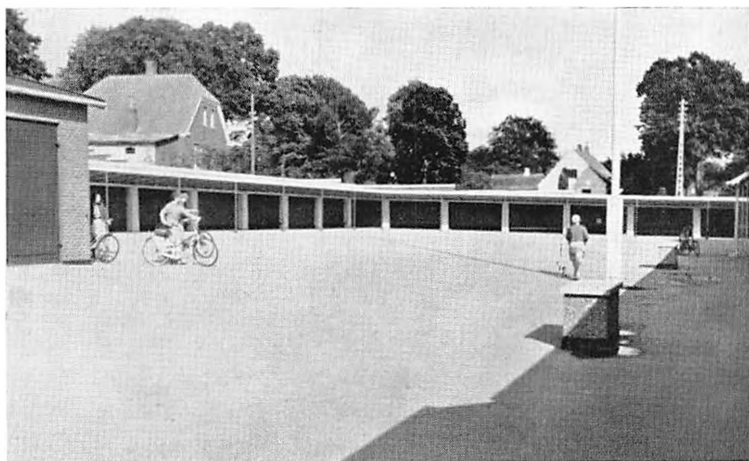

## **Mundtlig eksamen**

**Realeksamen A.** (14 elever).

*Mandag den 20. maj* kl. 8,00: Engelsk (Odderskov). Ovl. Johs. Iversen Hansen, Præstø.

*Tirsdag den 21. maj* kl. 8,00: Biologi (Andersen). Ovl. dr. phil. Holger Munk, Frederikssund.\* )

*Fredag den 24. maj* kl. 8,00: Dansk (Hinge). Kml. Jens O. Pedersen, Bjerringbro.\* )

*Onsdag den 29. maj* kl. 9,30: Regning-matemat. (Wegge-Olsen). Kml. W. Billehøj, Ll. Næstved.

*Fredag den 31. maj* kl. 8,00: Geografi (viceinspektoren). Vicinsp. Henry Allermann, Brønderslev.\* )

\* ) Censorer beskikkede af undervisningsministeriet.

*Tirsdag den 4. juni* kl. 9,15: Fysik (Henningsen). Kml. Henry Hansen, Haslev.

*Torsdag den 6. juni* kl. 8,00: Tysk (Hinge). Kml. Per Bøggild Jensen, St. Heddinge.

*Torsdag den 13. juni* kl. 12,30: Historie (viceinspektøren). Ovl. K. Nøkkentved, Faxe L.

*Onsdag den 19. juni* kl. 9,45: Fransk (skoleinspektøren). Kml. Chr. Krøldrup, Ll. Næstved.

**Realeksamen B.** (13 elever).

*Mandag den 20. maj* kl. 11,00: Engelsk (skoleinspektøren). Kml. Edith Rassing, Østermarie.\* )

*Onsdag den 22. maj* kl. 8,00: Biologi (Andersen). Ovl. dr. phil. Holger Munk, Frederikssund.\* )

*Lordag den 25. maj* kl. 9,00: Regning-matemat. (Skov Hansen). Ovl. H. Birkeland, St. Heddinge.

*Onsdag den 29. maj* kl. 8,00: Dansk (viceinspektøren). Viceinsp. Aage Jensen, Faxe L.

*Lordag den 1. juni* kl. 8,00: Geografi (viceinspektøren). Viceinsp. Henry Allermann, Brønderslev.\* )

*Tirsdag den 4. juni* kl. 13,30: Fysik (Henningsen). Kml. Henry Hansen, Haslev.

*Torsdag den 13. juni* kl. 8,00: Historie (viceinspektøren). Ovl. K. Nøkkentved, Faxe Ldp.

*Mandag den 17. juni* kl. 8,00: Tysk (Odderskov). Ovl. Johs. Iversen Hansen, Præstø.

*Onsdag den 19. juni* kl. 11,30: Fransk (skoleinspektøren). Kml. Chr. Krøldrup, Ll. Næstved.

**Mellemskoleeksamen.** (30 elever).

*Onsdag den 22. maj* kl. 8,00: Matematik (Wegge-Olsen). Stadsskoleinspektør Jacob Pedersen, Hobro.\* )

*Torsdag den 23. maj* kl. 8,00: Matematik (Wegge-Olsen). Stadsskoleinspektør Jacob Pedersen, Hobro.\* )

*Mandag den 27. maj* kl. 9,10: Engelsk (skoleinspektøren). Ovl. Johs. Pedersen, Herfølge.

*Mandag den 3. juni* kl. 8,00: Dansk (viceinspektøren). Kml. frk. A. Hansen, Faxe L.

*Torsdag den 6. juni* kl. 8,00: Historie (viceinspektøren). Ovl. R. Hjort, St. Heddinge.

*Torsdag den 13. juni* kl. 8,00: Naturhistorie (fru Rasmussen). Flhv. ovl. H. Hansen, Stubberup.

*Tirsdag den 18. juni* kl. 8,00: Tysk (Odderskov). Ovl. Chr. Lausen, St. Heddinge.



## Censorer i de skriftlige fag.

Realeksamen:

*Dansk:* Viceinspektør Ernst Nielsen, Silkeborg\*), og rektor C. L. Christensen, Herning.\*)

*Engelsk:* Lektor Eyvind Simonsen, Rungsted\*), og overl. cand. mag. Ellen M. Nielsen, Glumsø.\*)

*Regning og matematik:* Skoleinspektør A. Y. Holmskov, Randers\*), og lektor Erl. Kristensen, Gentofte.\*)

Mellemskoleeksamen:

*Dansk:* Overl. Sigurd Pedersen, Valby.\*)

*Regning og matematik:* Skoleinspektør E. Skovbjerg, Randers.\*)

\*) Beskikket af undervisningsministeriet.

## Censorer til mellemskoleeksamen i fremlæggelsesfagene.

*Slojd:* Stadsskoleinspektør E. Jørgensen, Faxe.

*Skrivning:* Viceskoleinspektør E. Hjarsoe, Faxe.

*Tegning:* Overlærer E. Rasmussen, Faxe.

*Håndarbejde:* Kml. fru E. Rasmussen, Faxe.

---

## Eksamensresultater 1956



Realister 1956

### Realeksamen.

Alice Rosenkilde Christensen (gdr. Peter C., Rosenkildegd.)	g × 12,85
Karen Emilie Christiansen (lods Vald. C., Faxe Ladeplads)	mg 14,16
Liss Bang Hansen (smedemester Harry H., Bredgade) .....	mg 14,06
Ilse Lis Jørgensen (postbud R. Fr. J., Lindevej) .....	mg ÷ 13,15
Jette Mortensen (købmand H. O. Hansen, Rønnedevej) .....	g × 12,43
Finn Iver Nielsen (tomrersvend H. W. N., Hovby) .....	mg ÷ 13,29

Leena Nielsen (gdr. Hans J. N., Orup) .....	mg× 14,49	
Birgit Inge Pedersen (skomagern. Laurits P., Præstovej)...	mg 13,67	
Jørgen Steen Pedersen (tomrer Jens P., Godthåb) .....	ug÷ 14,58	udm.
Knud Erik Veng (propr., cand. agro. V., Borritshovedgård)	g÷ 11,26	

#### Mellemskoleeksamen. A.

Niels Erik Bay (sparekassedirektor V. B., Torvegade) .....	mg× 14,17	
Jørgen Christensen (parc. J. Chr. C., Nordgårdsvej) .....	ug÷ 14,50	udm.
Ena Hansen (arb. Ejler Henry H., Søndagshusene).....	mg× 14,34	
Hedvig Hildebrand Hansen (købmand Alfred H., Kongsted)	mg× 14,19	
Carla G. Hemmingsen (barbermester Johs. H., Kongsted)...	g 12,29	
Anne Merete Egedebo Jensen (bryggeriarb. Karl E. J., Frederiksmindevej) .....	ug÷ 14,57	udm.
Jens Eiler Bay Jensen (købmand E. B. J., Torvegade) .....	mg 14,15	
Lisbeth Skytte Jensen (sygeplejerske Agnes J., Kongsted)...	mg÷ 13,51	
Niels Henrik Langkilde (civilingeniør N. P. L., „Villaen“)...	mg 13,84	
Ivan J. Larsen (installatør C. L., Kongsted) .....	mg÷ 13,22	
Mona Larsen (arb. Frederik L., Ebbeskov).....	mg 14,01	
Signe Mortensen (arb. Svend M., Vester Egede) .....	g× 12,83	
Svend Nielsen (dyrlæge H. N., Kongsted) .....	mg× 14,42	
Lise Nylander (arb. E. N., Egedevej) .....	mg÷ 13,19	
Sonja Allis Olsen (arb. Svend O., Kongsted).....	g× 12,97	
Bodil Røjkjær (pens. overlærer Kristen R., Værløse) .....	ug÷ 14,50	udm.
Thyra I. Røjkjær (pens. overlærer Kristen R., Værløse).....	mg× 14,43	
Evy Birga Specht (bestyrer W. C. Specht, Torvegade) .....	mg× 14,32	
Knud Henning Stage (bagermester H. S., Kongsted) .....	g× 12,42	
Kai Haakon Vylov, Torvegade .....	mg÷ 13,22	

#### Mellemskoleeksamen. B.

Grete M. Andersen (foderm. Martin Aug. A., „Rosendal“)...	mg÷ 13,47	
Ingrid Jyde Andersen (gdr. Edv. A., Mosebølle) .....	mg× 14,17	
Inge-Lise Bock (prokurist H. B., Birkevej).....	ug÷ 14,76	udm.
Birthe Lene Broch (glarmester M. B., Torvegade) .....	mg÷ 13,27	
Birgitte Groth-Petersen (overlæge E. G.-P., Rønnedevej) ...	ug÷ 14,52	udm.
John Erik Grove (portør E. Fr. G., Sygehuset).....	g× 12,46	
Hanne Mølgård Hansen (gdr. M. H., „Dalgård“).....	mg× 14,35	
Anni Solveig Hansen (handelsmand Svend H., Vindbyholt)	mg× 14,37	
John Vingaard Hjarsoe (viceskoleinsp. Edv. H., Præstovej)	mg 13,92	
Ole Tesen Iversen (gdr. Sv. Aage T. I., „Kallehavegården“)	mg 13,99	
Bodil Krogh Jensen (købmand Arne J., Nygade) .....	ug÷ 14,69	udm.
Erik Boye Jensen (møller Johs. J., „Storemøllen“) .....	mg× 14,40	
Ole Bo Jensen (værkfører Niels J., Hyllede) .....	mg÷ 13,24	
Anna Jørgensen (stadsskoleinspektør E. J., Præstovej) .....	mg 14,11	
Tove Jørgensen (skrædermester Hans J., Rønnedevej) .....	mg 14,10	
Finn Dykiær Larsen (isolatør Bent L., Lystrup Teglværk)...	mg÷ 13,51	
Erik Madsen (slagtermester Otto Chr. M., Egedevej).....	g× 12,89	
Birgit Sebjerg Nicolaisen (tomrerm. Willy N., Egedevej) ...	mg÷ 13,51	
Lizi Sohrbeck Nielsen (arbmd. N. C. Henry N., Bytofte) ...	g× 12,66	
Hanne Lizzie Pedersen (foderm. Henry Viggo P., Hovby)...	mg÷ 13,15	
Preben Schmolcker (bogholder Max S., N. Olsensvej).....	ug÷ 14,56	udm.
Grethe F. Egede Thomsen (læge Erik T., Rønnedevej) .....	mg 13,88	

## Årsprøven 17.-18.-19. juni 1957

Tid	Klasse	Lokale	Fag	Lærer — Censor	
<i>Mandag den 17. juni</i>					
Kl. 8	I m.	17	Geografi	Hr. Andersen-hr. L. Kristensen	
	II m.	1	Regning	Hr. Wegge-Olsen - hr. Hinge	
	III m.	3	Geografi	Hr. Rasmussen - hr. Hjørsoe	
Kl. 9-9,45	1. a	12	Regning	Hr. Skov Hansen	
	2. a	13	Regning	Fru M. Eskesen	
	2. b	14	Dansk	Hr. Reindahl	
	3. a	15	Regning	Hr. Henningsen	
	3. b	16	Naturhistorie	Fru E. Rasmussen	
	4. b	7	Dansk	Fru Hoffmeyer	
	5. a	8	Historie	Hr. Mortil	
Kl. 10,15-11	5. b	6	Dansk	Fru Mortensen	
	6.	Særl.	Fysik	Hr. Fog	
	1. b	12	Dansk	Fru Svendsen	
	3. a	15	Historie	Hr. Reindahl	
	4. a	5	Regning	Hr. Skov Hansen	
	4. b	7	Regning	Hr. Henningsen	
	5. a	8	Dansk	Fru E. Rasmussen	
Kl. 9-9,45	5. b	6	Geografi	Hr. Mortil	
	7. b	18	Dansk	Hr. Fog	
	<i>Tirsdag den 18. juni</i>				
	Kl. 8	I m.	Særl.	Fysik	Hr. Henningsen - hr. Fog
		II m.	1	Historie	Hr. Hjørsoe - fru Hoffmeyer
		III m.	Særl.	Naturhistorie	Hr. Andersen-fru E. Rasmussen
	Kl. 9-9,45	2. a	13	Dansk	Hr. Hinge
3. a		15	Dansk	Fru M. Eskesen	
3. b		16	Regning	Hr. Wegge-Olsen	
4. a		5	Historie	Hr. Reindahl	
6.		2	Regning	Hr. L. Kristensen	
7. a		10	Dansk	Hr. Rasmussen	
7. b		18	Regning	Hr. Mortil	
Kl. 10,15-11	2. b	14	Regning	Hr. Wegge-Olsen	
	3. b	16	Dansk	Fru Mortensen	
	4. b	7	Geografi	Hr. Rasmussen	
	7. a	10	Tysk	Hr. L. Kristensen	
	7. b	18	Religion	Hr. Mortil	
<i>Onsdag den 19. juni</i>					
Kl. 8	I m.	17	Dansk	Hr. Mortil - fru Hoffmeyer	
	II m.	1	Dansk	Fru M. Eskesen - hr. Hinge	
	III m.	3	Regning	Hr. Skov Hansen - hr. Reindahl	
Kl. 9-9,45	1. a	12	Dansk	Fru Svendsen	
	5. a - 5. b.	Sangl.	Sang	Hr. Andersen	
	7. a	10	Regning	Hr. Henningsen	
	7. b	18	Tysk	Hr. Odderskov	
Kl. 10,45 til 11	1. b	12	Regning	Hr. Fog	
	4. a	7	Dansk	Fru E. Rasmussen	
	6.	1	Dansk	Hr. Henningsen	
	7. a	10	Historie	Hr. Rasmussen	

*I eksamensdagene er elevernes arbejder udstillet i sportshallens modelokale. Endvidere er der afgang søndag den 16. juni fra kl. 15-17.*

---

## **Eksamen i yderskolerne**

*Stubberup skole: Torsdag den 20. juni kl. 9.*

*Værløse skole: Fredag den 21. juni kl. 9.*

*Hovby skole: Lørdag den 22. juni kl. 9.*

*Mandag den 24. juni udflugt. Derefter sommerferie til d. 12. august.  
1. klasserne moder kl. 10 og 2. klasserne kl. 8.*

---

## **Borger- og realskolen**

*Arsprøve se foregående side.*

*Torsdag den 20. juni afleveres lærebøger (renvaskede).*

*Fredag den 21. og lørdag den 22. juni ordner lærerne skolebøgerne til.  
Ingen skolegang i disse 2 dage.*

**Mandag den 24. juni: Lærermøde kl. 8. Samme dag translokation og afslutning for afgangsklasserne (R., 4. M. og 7. kl.) i sportshallen kl. 19,30. (Ingen skolegang denne dag).**

*Den 25., 26., 27. og 28. juni. Udflugterne afvikles, derefter ferie.*

---

## **Det nye skoleår**

*begynder mandag den 12. august.*

*1., 2. og 3. klasserne moder på borger- og realskolen kl. 10. De øvrige klasser kl. 8.*

*Mellemskole- og realeksamen samt årsprøver og eksamensafslutning er offentlige, og enhver, der er interesseret i skolens arbejde, indbydes til at overvære disse.*

Faxe i maj 1957.

*Ejnar Jørgensen,  
stadsskoleinspektør*

# ORDENSREGLER

1.

Opfør jer som i et velordnet hjem og vær nænsom over for skolens lokaler, bygninger og materiel. Al skade skal erstattes.

2.

Husk omslag på jeres lærebøger, og behandl dem godt, de skal senere afleveres renvaskede. Mishandlede eller bortkomne bøger skal erstattes.

3.

Kun duksene må opholde sig i klasserne i frikvartererne. De sørger for orden og udluftning. Persiennenene må ikke betjenes af eleverne.

Elever, der på grund af sygdom har fået tilladelse til at være inde, må kun opholde sig i gangene ud for deres lokale.

4.

Elever, der kommer før den normale undervisningslid, må absolut ikke gå ind med tasker, overtøj eller lignende, de må vente, til klassen bliver ført ind.

5.

Al voldsom leg på pladsen er forbudt, ligeledes boldspil, dog er det pigerne tilladt at spille bold op ad hovedbygningens sydgavl. Marmor-kugler og tyggegummi må ikke medbringes på skolen. Al kasten med sne samt etablering af glidebaner er forbudt.

6.

Cykler må kun stå i staliverne, ikke op ad muren ved cykleskuret eller andre steder. Ophold ved cyklerne forbudt, når disse er sat på plads.

7.

Bortset fra de elever, der skal hjem for at spise i middagspausen, må ingen elev uden tilladelse forlade skolens grund i frikvartererne. Al nyden af ispinde på skolen er forbudt.

Elever i 4M, R. og 8. klasse må uden særlig tilladelse besørge ærinde i middagspausen. Bliver der på nogen måde grund til klage over deres opførsel i byen, kan denne tilladelse bortfalde.

8.

Færdselsreglerne må på det nøjeste overholdes.