



## Danskernes Historie Online

Danske Slægtsforskernes Bibliotek

### Dette værk er downloadet fra Danskernes Historie Online

**Danskernes Historie Online** er Danmarks største digitaliseringsprojekt af litteratur inden for emner som personalhistorie, lokalhistorie og slægtsforskning. Biblioteket hører under den almennyttige forening Danske Slægtsforskere. Vi bevarer vores fælles kulturarv, digitaliserer den og stiller den til rådighed for alle interesserede.

#### Støt vores arbejde – Bliv sponsor

Som sponsor i biblioteket opnår du en række fordele. Læs mere om fordele og sponsorat her:

<https://slaegtsbibliotek.dk/sponsorat>

#### Ophavsret

Biblioteket indeholder værker både med og uden ophavsret. For værker, som er omfattet af ophavsret, må PDF-filen kun benyttes til personligt brug.

#### Links

Slægtsforskernes Bibliotek: <https://slaegtsbibliotek.dk>

Danske Slægtsforskere: <https://slaegt.dk>

# KOMMUNAL AARBOG

## 1976



# KOMMUNAL AARBOG

# 1976

---

47. ARGANG

---

*Udgivet med anbefaling af*

**INDENRIGSMINISTERIET  
ARBEJDSMINISTERIET  
SOCIALMINISTERIET**

★

*Redigeret af*

**T. H. MIKKELSEN OG J. P. MIKKELSEN**

*Konsulent for redaktionen:*

**AMTSKOMMUNALDIREKTØR J. B. PILEBORG**  
Københavns amtskommune

★

*I kommission hos*

**CENTRALTRYKKERIET . OVERGADEN N. VANDET 17  
1414 KØBENHAVN K.**

1976

**AARBOGENS ADRESSE:**

**Kommunal Aarvog**

**Ellekrogen 8  
2950 Vedbæk**

**Telefonesp.:  
(03) 17 91 41**

**ISBN 87 87128 04 7**

**Eftertryk forbydes.**

**I** KOMMUNAL AARBOG 1976 - 47. årgang - bringes for første gang et afsnit »Erhvervsråd og erhvervschefer«. I mange dele af landet er oprettet regionale erhvervsråd, ligesom der i mange byer findes lokale erhvervschefer, hvis arbejde består i en stimulering og opbygning af den erhvervsmæssige aktivitet i lokalområdet dels gennem udbygning af de bestående virksomheder samt tilflytning af nye virksomheder udefra. Et afsnit, som mange af årbogens brugere vil kunne få gavn af.

Alle oplysninger i KOMMUNAL AARBOG 1976 er indhentet hos de respektive råd og myndigheder i perioden oktober til december 1975.

Vi bringer en tak til kommunerne og amtskommunerne og til de mange institutioner og enkeltpersoner samt Danmarks Statistik, der alle beredvilligt har stillet oplysninger til vor rådighed, således at KOMMUNAL AARBOG 1976 kan bringe de nyeste oplysninger på de mange områder.

En særlig tak til indenrigsministeriet, socialministeriet og arbejdsministeriet, der har vist os den tillid at lade bogen udgive med deres anbefaling.

Vi håber, at de mange nye oplysninger i KOMMUNAL AARBOG 1976 har gjort den endnu mere værdifuld for alle, der har brug for let tilgængelige oplysninger om stat, amter og kommuner. Har De forslag til ændringer eller tilføjelser, hører vi meget gerne fra Dem.

København, januar 1976.

REDAKTIONEN

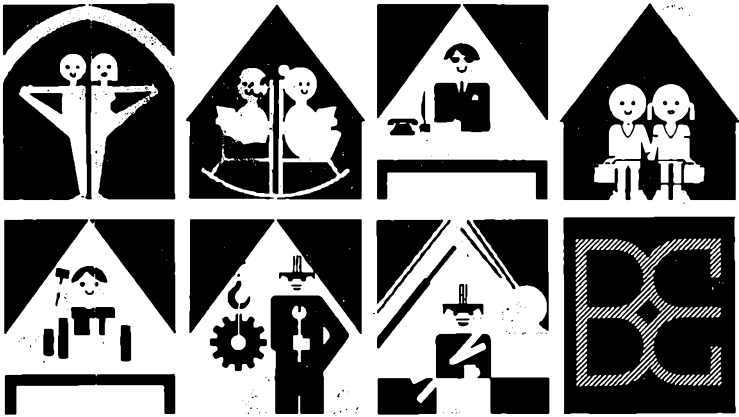

## Vil De bygge på 20 års erfaring?

Efter vort motto: kvalitet til tiden og til pengene bygger vi:

SKOLER  
 PLEJEHJEM  
 ADMINISTRATIONSBYGNINGER  
 SVØMMEHALLER  
 SPORTSHALLER  
 SYGEHUSE  
 MATERIELGARDE  
 TANDKLINIKKER  
 INDUSTRIHALLER  
 ANLÆGSARBEJDER

Få et uforbindende skitseprojekt med tilbud.

## Fordele for Dem:

- \* Lav byggepris
- \* Små drifts- og vedligeholdelsesudgifter
- \* Kort byggetid
- \* Let byggeadministration
- \* Fleksibelt byggesystem



# BACH & EGMOSE

Civilingeniører og entreprenører

Fuglevænget 9 . Postbox 50 . 9100 Aalborg . Tlf. (08) 12 73 11  
 Afd. på Sjælland: Rønnevej 28 . 4140 Borup . Tlf. (03) 62 64 53

## Indhold

(ALFABETISK INDHOLDSFORTEGNELSE SIDE 1076)

Artikler:	Side
»Sygehusplanlægning«. Af afdelingschef G. A. Lustrup .....	7
»Bloktilskud«. Af kontorchef Svend E. Aaen .....	13
»Udlægning af invalideforsikringsrettens og førtidspensionsudvalgets opgaver«. Af fuldmægtig Finn Mortensen .....	19
»Det sociale ankesystem — amtsankenævnene«. Af fuldmægtig Karl Beukel .....	25
»Kommunernes rolle i bekæmpelse af ungdomsarbejdsløsheden«. Af fuldmægtig Leif Christian Hansen .....	31
FOLKETINGET .....	39
MINISTERIERNE .....	45
STATSINSTITUTIONER m. m. ....	85
AMTSKOMMUNER (herunder HOVEDSTADSRÅDET) .....	127
AMTER OG TILSYNSRÅD .....	162
KOMMUNERNE .....	167
FÆRØSKE KOMMUNER .....	809
GRØNLANDSKE KOMMUNER .....	811



**Administrative inddelinger:**

Amtsskatteinspektorer	812
Amtsskolekonsulenter	814
Arbejdsformidlingskontorer	815
Arbejdsmarkedsnævn	824
Erhvervsråd og erhvervschefer	826
Fredningsnævne	828
Fredningsplanudvalgene	829
Jordbrugskommissioner, De tilforordnede sagkyndige for	830
Jordbrugskommissionerne	831
Overlandvæsenskommissioner og landvæsenskommissioner	833
Landvæsensnævnsområder	836
Overtaksationskommissionernes formænd	840
Taksationskommissionernes formænd	841
Kirkesogne	842
Lægekredse og embedslægeinstitutioner	859
Politikredse	863
Retskredse	866
Amtsskatteråd	874
Skattekredse (skatteråd)	875
Vurderingskredse	889
Skyldråd	897
EDB-centraler	898
Folkebiblioteker	899
Børnehjem til ophold af kort varighed	910
Sygehuse og hospitaler (statshospitaler)	912
EL-VÆRKER OG ELFORSYNING	934
FORENINGER	940
TIDSSKRIFTER	961
ALFABETISK LOVREGISTER	965
KOMMUNALE LØNNINGER	1015
SKATTETABELLER m. v.	1035
LEVERANDØRFORTEGNELSE	1075
<b><u>ALFABETISK INDHOLDSFORTEGNELSE</u></b>	<b>1076</b>

## Sygehusplanlægning.

Af afdelingschef i indenrigsministeriet, cand. jur. *G. A. Lustrup*.



*G. A. Lustrup*

I Kommunal Årbog for 1974 indeholdes en artikel om sygehusplanlægning, hvori der meget udførligt er redegjort for de gældende regler for denne planlægning og baggrunden herfor. Denne artikel er fortsat fuldt ud dækkende for så vidt angår de gældende regler for sygehusplanlægningen. Når dette emne desuagtet allerede nu er taget op igen, skyldes det, at udviklingen i den mellemliggende tid har accentueret visse aspekter i planlægningen og samtidigt suppleret det teoretiske regelsæt med visse praktiske erfaringer, som kan have almen interesse for den videre sygehusplanlægning. Med udgangspunkt i perspektivplanredegørelse II (PP II) er der således skabt en øget politisk opmærksomhed omkring ressourceforbruget inden for sundhedssektoren og i særdeleshed i sygehussvæsenet. Endvidere er sygehusplanlægningen nu inde i den fase, hvor de konkrete planer i et vist omfang er nået frem til godkendelse i indenrigsministeriet, og hvor der på centralt hold begynder at aftegne sig visse praktiske erfaringer fra den første planlægningsrunde. Endelig er der på forskellige områder taget skridt til foranstaltninger, der på længere sigt skulle kunne bidrage til at skabe et bedre grundlag for den videre planlægningsfunktion.

I PP II fra 1973 er redegjort for det stærkt stigende ressourceforbrug i sundhedsvæsenet og de langtidsperspektiver, der i så henseende tegner sig for tiden frem til 1987, alt under anlæggelse af en mere eller mindre restriktiv sygehuspolitik. Det er herunder påpeget, at der i løbet af de sidste 15 år er sket en relativ forskydning af indsatsen fra den primære sundhedstjeneste til sygehusssektoren. Endvidere fremhæves, at der — efter nogle foreløbige investeringsoversigter vedrørende den kommende sygehusudbygning — vil kunne risikeres en udvikling med en betydelig stigning i syghusenes sengekapaцитet i forhold til de vejledende normer, til trods for en stadig øget ambulant virksomhed. På baggrund af disse fremtidsperspektiver og ud fra et almindeligt økonomisk skøn om, at sygdomsbehandling og -undersøgelse ambulant og på det mindst specialiserede niveau er billigere end på det institutionaliserede og/eller højere specialiserede niveau, anbefales en udbygning af praksissektoren og en restriktiv politik med hensyn til sygehusudbygningen. Det understreges, at en sådan omlægning forudsætter, at amtsrådene i samarbejde med indenrigsministeriet og sundhedsstyrelsen magter at modstå det traditionelle pres for en fortsat ekspansion af sygehussvæsenet.

PP II's redegørelse vedrørende sundhedsvæsenet har siden resulteret i, at regeringen efter folketingsbeslutning har nedsat et udvalg (»prioriteringsudvalget«), der skal tilvejebringe et grundlag for en overordnet prioritering af indsatsen inden for sygebehandling og sygdomsforebyggelse

med det sigte at udnytte de begrænsede ressourcer mest muligt. Udvalget skal bl. a. på baggrund af PP II's redegørelse for ressourceproblemerne i sundhedsvæsenet søge at vurdere de ressourcemæssige konsekvenser af ændringer i den eksisterende funktionsopdeling mellem sygehusvæsenet, den primære sundhedstjeneste og de tilgrænsende sociale områder (plejehjem m. v.) og skal herunder vurdere modeller til ændrede og intensivere samarbejdsformer mellem sygehusvæsenet og den primære sundhedstjeneste. Herudover skal udvalget bl. a. undersøge og vurdere, hvorvidt statens og kommunernes styringsmidler må anses for hensigtsmæssige og tilstrækkelige til at realisere en langsigtet planlægning inden for social- og sundhedsvæsenet.

Det har ikke været tanken, at prioriteringsudvalgets nedsættelse skulle indebære, at alt planlægningsarbejde skulle sættes i stå, indtil udvalget har afsluttet sit arbejde. Under hensyntagen til den såvel i PP II som i folketinget udtrykte skepsis og usikkerhed om det samfundsøkonomisk forsvarlige i en videre udbygning af sygehusvæsenet efter de hidtidige udviklingslinier har sygehusrådet imidlertid vedtaget, at man som en generel linie for den videre behandling af de indkomne sygehusplaner i første omgang begrænser sig til alene at godkende sådanne dele af sygehusplanerne, som det under alle omstændigheder må anses for samfundsmæssigt forsvarligt at fremme. Sygehusrådet har herved også lagt megen vægt på, at godkendelse af en udbygning af sygehusvæsenet vil få konsekvenser for udviklingen for en lang årrække. Denne restriktive linie er fastholdt i godkendelsen af de enkelte sygehusplaner, idet indenrigsministeriet efter indstilling fra sundhedsstyrelsen og med sygehusrådets tilslutning har undladt at godkende en række foreslåede konkrete sygehusudbygninger. Det resourcestyrende element i sygehusplanlægningen er således ved denne udvikling blevet stærkt understreget, men den restriktive linie har samtidig været fuldt ud motiveret i sygehusfunktionelle hensyn.

Det bredere aspekt, hvori sundhedsvæsenet anskues i PP II, og de påpegede muligheder for funktionsforskydninger mellem de enkelte områder inden for sundhedsvæsenet m. v., som prioriteringsudvalget bl. a. skal beskæftige sig med, har samtidig tydeliggjort, at sygehusplanlægningen ikke kan betragtes som et isoleret fænomen, men må indgå i en samlet sundhedsplanlægning.

Ud over markeringen af disse mere generelle holdninger til sygehusplanlægningen har sygehusrådet forud for godkendelsen af de konkrete planer beskæftiget sig med visse mere principielle spørgsmål om rækkevidde og indhold af selve godkendelsen af en sygehusplan. Sygehusrådet har herunder bl. a. accepteret, at en godkendelse af en sygehusplan ikke umiddelbart indeholder en godkendelse af planens ressourceforbrug med den virkning, at investeringer m. v. kan holdes uden for eventuelle generelle reguleringer, der måtte blive gennemført som led i den overordnede økonomiske styring. Sygehusrådet har endvidere overvejet spørgsmålet om gyldighedstiden for en godkendelse, og har fundet det rimeligt, at godkendelse af sygehusplanerne foreløbig begrænses til en periode på 5 år, regnet fra godkendelsens dato, med den virkning at der senest inden udløbet af denne periode foretages en revision af sygehusplanen. Denne tidsbegrænsning af godkendelsen er begrundet i den for tiden herskende betydelige usikkerhed om udviklingen i sygehusvæsenet på længere sigt. Sygehusplanlægningen får herved til lige i højere grad karakter af en løbende planlægning på linie med bl. a. planlægningen på det tilgrænsende sociale- og sundhedsmæssige område.

I forbindelse hermed er overvejet den fremtidige udformning af informationssystemet vedrørende ressourceanvendelsen i forbindelse med sygehus-

udbygningen. De éngangsopgørelser over forventet ressourceforbrug, der i 1973 er introduceret med de særlige ressourcekemaer vedrørende sygehusplanlægningen, er ikke tilstrækkelige. Det er almindeligt erkendt, at hensynet til at forbedre det lokale beslutningsgrundlag såvel som at sikre central indseende med den lokale varetagelse af sygehusopgaven nødvendig gør en løbende indberetning om sygehusaktiviteten og dermed om ændringer i forudsætningerne for planlægningen, realiseringen af planen samt det hidtidige og fremtidige aktivitetsniveau og ressourceforbrug. En sådan indberetningsordning er der hjemmel til at iværksætte efter sygehuslovens § 15, men der er endnu ikke fastsat nærmere bestemmelser herom. Dette skyldes, at det for tiden overvejes at knytte indberetningssystemet sammen med de fremtidige flerårige (4-årige) budgetter, som kommunerne efter den forestående regnskabsreform skal udarbejde fra 1977. Herved vil kunne opnås dels en koordinering af kommunernes indberetningspligt, således at samme arbejde kun skal gøres én gang, dels en integrering af budget- og planlægningsfunktionerne til gensidig gavn for begge funktioner.

De erfaringer, man på centralt hold har indhøstet i forbindelse med de hidtil behandlede sygehusplaner, synes i nogen grad at bekræfte det nødvendige i den af sygehusrådet accepterede restriktive linie med hensyn til godkendelse af foreslåede sygehusudbygninger. Det har nemlig været et gennemgående træk i de fleste af de behandlede sygehusplaner, at de fortrinsvis beskæftiger sig med en videre udbygning af sygehusvæsenet, medens spørgsmålet om etablering af funktionel samordning mellem de enkelte enheder i det nuværende sygehusvæsen er gledet noget i baggrunden, uagtet at dette spørgsmål er prioriteret højest i de vejledende retningslinier om sygehusplanlægningen.

De foreslåede sygehusudbygninger fremtræder gennemgående ikke som baseret på nogen egentlig analyse af den enkelte sygehuskommunes sengebehov, men er i planerne godtaget, når de holder sig inden for de i de vejledende retningslinier nævnte sengenormer. Den fremtidige ambulante funktion synes kun i begrænset omfang inddraget i overvejelserne om sygehuskapaciteten, og planerne indeholder i det hele taget meget lidt om den forventede ambulante funktion. Det er stort set også et gennemgående træk, at kapacitetsproblemet ikke i videre omfang vurderes i relation til tilgrænsende områder såsom lægepraksis, plejehjem m. v. Det er for så vidt forståeligt, at mere dybtgående analyser af sengebehovet ikke er foretaget, bl. a. fordi behovsmåling inden for sundhedsvæsenet endnu er et så uopdyrket felt. Det må også erkendes, at forudsætningerne for en vurdering af sygehuskapaciteten i sammenhæng med lægepraksis og plejehjemsområdet m. v. kun i begrænset omfang er til stede, idet der først pr. 1. april 1975 er udarbejdet de første udbygningssplaner for det sociale- og sundhedsmæssige område, og der hidtil ikke har været formaliseret en offentlig medvirken ved planlægning af lægepraksis. Der må imidlertid nok mere generelt advares imod, at man i for høj grad forlader sig på de vejledende retningsliniers sengenormer, der formentlig er for høje, og som med den fortsat stigende ambulatorievirksomhed bliver mere og mere uhensigtsmæssige som behovs- og kapacitetsmål. På baggrund af hele problematikken omkring en eventuel ændring af prioriteringen inden for sundhedsvæsenet må det endvidere anses for givet, at der vil reise sig et forstærket krav om, at der — i hvert fald på længere sigt — må tilstræbes en bredere og mere integreret planlægning af det samlede sundhedsvæsen i de enkelte kommuner.

For så vidt angår hovedstadsområdet gør der sig et særligt kapacitetsproblem gældende, idet der ud over det kommunale sygehusvæsen også eksisterer et statsligt somatisk sygehusvæsen, herunder især Rigshospitalet,

der ikke blot varetager særlige lands- og landsdelsspecialer, men som af hensyn til undervisningsopgaverne tillige skal varetage normale sygehusfunktioner. Af hensyn til sikring af det fornødne patientgrundlag og dermed udnyttelsen af de omfattende statslige investeringer i Rigshospitalet og de andre statslige sygehuse må disse sygehuse inddrages i områdets samlede sygehusplanlægning. Hermed må de også indgå i vurderingen af den fornødne kapacitet for dette område, hvor der med de nye store hospitaler i Herlev og Hvidovre kan opstå risiko for en overkapacitet. Dette plankoordineringsproblem er blevet yderligere aktuelt, efter at der med hjemmel i en ændring af sygehusloven er indført en betalingsordning, hvorefter de kommunale sygehusvæsenere — i modsætning til tidligere — skal yde en vis betaling for patientbehandling på de statslige hospitaler. Indenrigsministeriet har derfor optaget forhandling med hovedstadsrådet og områdets sygehuskommuner om sygehuskapaciteten i området, uanset at der endnu ikke foreligger nogen samlet sygehusplan for området. Det er endvidere tanken, at et særligt udvalg under indenrigsministeriet skal behandle spørgsmålet om Rigshospitalets nærmere indpasning i sygehusplanlægningen i hovedstadsområdet.

Mere generelt for den samlede sygehuskapacitet i landet skal det i øvrigt bemærkes, at en nylig foretagen sammenlignende opgørelse af en række EF-landes sygehusudgifter viser, at Danmark på ingen måde synes underforsynet med sygehusfaciliteter, snarere tværtimod. Med alle de forbehold, der nødvendigvis må knyttes til sådanne internationale sammenligninger, viste denne opgørelse (vedrørende 1971), at Danmarks dækning med almindelige sygehussenge på 6,9 pr. 1.000 indbyggere var den næsthøjeste, idet kun Tyskland ligger højere. Danmark havde imidlertid den højeste indlæggelsesfrekvens med 155 indlæggelser pr. 1.000 indbyggere, men denne mere intensive udnyttelse af sengene må også ses på baggrund af, at Danmark med 2,1 ansatte pr. seng lå klart i spidsen med hensyn til personaledekning pr. sygehusseng. For fuldstændigheds skyld skal det også nævnes, at Danmark af de sammenlignede 6 lande havde såvel de største samlede sundhedsudgifter som de største sygehusudgifter i forhold til bruttonationalproduktet.

Med hensyn til tilvejebringelse af funktionel samordning inden for de enkelte sygehusvæsenere, forstået som en fastlæggelse af mere veldefinerede funktioner for de enkelte sygehuse i et samlet, differentieret system, samt tilvejebringelse af herpå rettede visitationsordninger har det som nævnt knebet noget.

Spørgsmålet om udpegning af det såkaldte hovedsygehus er ganske vist løst i de indtil nu behandlede sygehusplaner, omend visse af disse planer har indeholdt løsninger, der indebærer, at »hovedsygehusfunktionen« ikke nødvendigvis er samlet inden for ét enkelt sygehus. I disse tilfælde har godkendelsen været betinget af en nøje udbygget funktionssamordning mellem de sygehuse, der fungerer som hovedsygehuse. Eksempelvis er der forudsat en nøje differentiering af de kliniske specialers funktion på de pågældende sygehuse og en nærmere tilrettelæggelse og udbygning af samarbejdet inden for de diagnostiske specialer.

Indpasningen af de øvrige sygehuse i et differentieret system har derimod næppe fundet sin endelige form endnu. Der synes fortsat at være en fremherskende tendens til at anvende geografiske funktionsområder for de enkelte sygehuse, hvilket kan modvirke en mere differentieret anvendelse af sygehusene, bl. a. efter deres udspecialisering, og som kan føre til øretholdelse eller etablering af unødvendige parallelfunktioner på mere specialiserede områder. Eksempelvis fastholdes akutfunktionen og vagtberedskab på flere mindre sygehuse end det vist egentlig er forudsat i de vejledende retnings-



linier, men dette kan der dog formentlig rådes bod på, når ambulancetjenesten bliver forbedret. Det siddende udvalg om den fremtidige organisation af ambulancetjenesten uden for Storkøbenhavn forventes at afgive betænkning i en snarlig fremtid<sup>\*)</sup>. Herudover må det konstateres, at det ikke alle steder synes erkendt eller accepteret, at de fremtidige investeringer bør forlødsprioriteres til de udpegede »hovedsygehuse«. Der er således forekommet en del forslag til en række udbygninger også af mindre sygehuse, hvis funktion på længere sigt er usikker, og den nærmere prioritering mellem udbygning af »hovedsygehuset« og de øvrige sygehuse har ikke i alle tilfælde været klarlagt. I tilfælde af manglende indbyrdes prioritering af flere planlagte sygehusudbygninger er godkendelse af planerne konsekvent udskudt, indtil der er foretaget en sådan prioritering og udarbejdet en heraf afledt tidsfølgeplan, der i øvrigt skal være i overensstemmelse med amtskommunens økonomiske planlægning. Dette krav om prioritering og tidsfølgeplan skyldes, at ressourceforbruget ifølge en sygehusplan, trods central godkendelse, ikke kan holdes uden for generelle reguleringer, som den almindelige økonomiske politik måtte nødvendiggøre. Det er derfor væsentligt, at sygehusplanerne på forhånd er indrettet på situationer, hvor de økonomiske investeringer må gennemføres i et andet tempo end oprindelig forudsat. For så vidt angår forslag i planerne til udbygning af de mindre sygehuse, er der ved godkendelse gennemgående tultgt uen linie, at der kun er accepteret bygningsmæssige investeringer til forbedring af behandlings- og undersøgelsesmulighederne, men derimod ikke investeringer, der indebærer en udvidelse af sengekapaaciteten. En konsekvent attrupning eller nedlæggelse af alle de mindre sygehuse er der imidlertid ikke tale om.

Tilrettelæggelse af visitationsordninger er også et af de endnu noget uafklarede punkter. De tidligere snævrere geografiske optageområder spiller her fortsat en afgørende rolle. Herudover klarer man sig mange steder med at lade de praktiserende læger selv skønne over, hvor indlæggelse bør ske, ud fra en vurdering af ventelisterne ved de enkelte sygehuse. Sådanne ordninger lever dog ikke ganske op til forventningerne i de vejledende retningslinier vedrørende sygehusplanlægningen, der forudsætter et visitationssystem, der på én gang sikrer patienterne den mest relevante behandling, men også den bedst mulige udnyttelse af den forhåndenværende sygehuskapacitet. Et sådant visitationssystem kræver ikke blot en tæt kontakt mellem sygehusvæsenet og de praktiserende læger, men også mellem sygehuse indbyrdes.

På baggrund af de foran refererede erfaringer har indenrigsministeriet derfor i forbindelse med godkendelse af flere af sygehusplanerne henstillet til sygehuskommunerne at arbejde videre med spørgsmålene om funktionel samordning af sygehusvæsenet og visitationsordningerne.

Med hensyn til specialledækningen viser de behandlede sygehusplaner, at de normale amtspecialer i det alt væsentlige er etableret i de enkelte sygehuskommuner, og at landsdelspecialerne i det store og hele er koncentreret i enkelte sygehuskommuner. Det har derimod måttet konstateres, at sygehusplanerne kun i ret vage vendinger udtaler sig om spørgsmålet om de nærmere geografiske områder, som de enkelte landsdelspecialer skal omfatte, og som efter de vejledende retningslinier er forudsat fastlagt ved forhandling mellem sygehuskommunerne.

Under henvisning til, at der formentlig hersker en ret udbredt usikkerhed over for den praktiske afgrænsning af landsdelsfunktionen, er der i 1974 nedsat et »landsdelspecialerudvalg«, der bl. a. skal foretage en afgrænsning

\*) Udvalget har afgivet betænkning i november måned 1975.

af de lægefaglige områder, der bør henregnes til lands- og landsdelsfunktionen, og fremkomme med forslag til disse funktioners geografiske placering samt overveje de visitationsmæssige problemer og fremkomme med eventuelle forslag til fordeling af de økonomiske byrder ved drift af landsdelspecialafdelinger. Dette udvalg har endnu ikke afsluttet sit arbejde.

Med hensyn til den psykiatriske service skal sygehuskommunerne vel ikke foretage en egentlig planlægning, men efter de vejledende retningslinier bør der dog i sygehusplanlægningen indgå overvejelser om tilrettelæggelsen af denne service på længere sigt. Dette er dog kun sket i begrænset omfang i de behandlede planer, hvilket må tilskrives den usikkerhed, der har hersket omkring overførelsen af statshospitalerne for sindslidende til amtskommunerne. Denne overførelse er nu ved lov bestemt at skulle ske pr. 1. april 1976. I erkendelse af, at dette vil nødvendiggøre en supplerende af de gældende vejledende retningslinier for sygehusplanlægningen har indenrigsministeriet nedsat et udvalg, »psykiatriudvalget«, der skal udarbejde et planlægningsgrundlag for den psykiatriske funktion. Udvalget skal herunder bl. a. stille forslag om, hvorledes behandlingsbehovet bør søges dækket, og hvorledes den nødvendige koordination mellem den somatiske og psykiatriske sygehusfunktion sikres. Udvalget har ikke afsluttet sit arbejde.

I betragtning af de problemer og usikkerhedsmomenter, der er forbundet med denne første runde i sygehusplanlægningen, og som særligt er fremhævet i det foran anførte, men også i erkendelse af det værdifulde materiale, som de enkelte planer indeholder, har sygehusrådet tilsluttet sig, at der foretages en status over den første planlægningsrunde bl. a. med henblik på at gøre de indvundne erfaringer alment tilgængelige. Gennem et tværgående analysearbejde af det indsamlede materiale vil det blive tilstræbt at tilvejebringe et bedre grundlag for det videre planlægningsarbejde. Endvidere har sygehusrådet anset det for hensigtsmæssigt at søge opstillet ensartede metoder for måling af sengebehov o. lign. og give mere praktisk anvisning på, hvorledes sygehusplanerne udarbejdes og deres indhold bedre systematiseres. Dette statusarbejde vil blive iværksat, når yderligere et par sygehusplaner er blevet behandlet og erfaringsgrundlaget dermed er blevet tilstrækkeligt bredt.

Ud over dette statusarbejde og arbejdet i landsdelspecialudvalget og psykiatriudvalget er der også på andre områder iværksat arbejder med henblik på at forbedre grundlaget for sygehusplanlægningen. Gennemførelsen af den kommunale regnskabsreform fra 1977 indebærer således bl. a. en fireårig rullende budgetlægning, der vil kunne understøtte den videre sygehusplanlægning, og som omvendt i høj grad må bygge på denne planlægning og dermed give denne et mere realistisk indhold. Endvidere har sundhedsstyrelsen igangsat en undersøgelse i 3 sygehuskommuner af befolkningens forbrug af sygehussenge inden for de enkelte sygdomsgrupper. Undersøgelsen, der baseres på den eksisterende EDB-patientregistrering i sygehusvæsenet, har til formål på grundlag af patienternes aktuelle senge-dagsforbrug, indlæggeshyppigheder og gennemsnitlige liggetider inden for køn og aldersgrupper og for hver sygdomsgruppe at fremskaffe et bedre empirisk grundlag til vurdering af det fremtidige sengeforbrug i sygehusplanlægningen. I det nyligt etablerede Dansk Sygehus Institut overvejes også projekter, der tager sigte på forbedring af metodik og behovsmåling m. v. i sygehusplanlægningen, herunder bl. a. en undersøgelse af behandlingsaktiviteten og det dermed forbundne ressourceforbrug på sygehusene. Der udfoldes således mange bestræbelser rundt om i systemet med henblik på at løse den betydningsfulde opgave, som sygehusplanlægningen er, og som så kraftigt understreges af sygehusvæsenets betragtelige ressourceforbrug.

## BLOKTILSKUD

Af kontorchef i indenrigsministeriet *Svend Erik Aaen*.



*Svend Erik Aaen*

### 1. Motiverne bag byrdefordelingsreformen.

Den såkaldte byrdefordelingsreform, der blev indledt samtidig med gennemførelsen af kommunalreformen pr. 1. april 1970, er en løbende og endnu uafsluttet proces, i forbindelse med hvilken de forskellige procentrefusioner fra staten til kommunerne og amtskommunerne afskaffes og erstattes med generelle tilskud.

Formålet med denne omlægning er flertydigt. Da procentrefusionssystemet indebærer, at staten automatisk dækker en vis andel af kommunernes udgifter på de refusionsbelagte områder, og da de anvendte refusionssatser varierer fra udgiftsområde til udgiftsområde, må procentrefusionerne i ret høj grad antages at påvirke udgiftsprioriteringen og dermed udgiftssam-

mensætningen i de enkelte kommuner og amtskommuner.

Under et system med generelle tilskud er tilstanden en anden. Da de generelle tilskud, der tilfalder den enkelte kommune, ikke afhænger af den pågældende kommunalbestyrelses udgiftsdispositioner, påvirker disse tilskud ikke udgiftsprioriteringen i kommunerne. I forbindelse med omlægningerne fra procentrefusioner til generelle tilskud skabes der derfor bedre harmoni mellem beslutningskompetence og økonomisk ansvar.

Endvidere har byrdefordelingsreformen til formål at skabe større lighed mellem kommunerne. De generelle tilskud er derfor søgt udformet således, at reformen medfører en udligning af såvel de forskelle i skattetrykkene, der skyldes forskelle fra kommune til kommune i beskatningsgrundlagets størrelse pr. indbygger, som af de udgiftsforskelle, der beror på, at også udgiftsbehovene er forskellige.

Endelig medfører byrdefordelingsreformen en betydelig administrativ forenkling. Eksempelvis overflødiggøres stort set al administration i forbindelse med revision af kommunernes udgifter på de refusionsbelagte udgiftsområder og i forbindelse med beregning og udbetaling af tilskud.

### 2. Den hidtidige udvikling.

Som det fremgår af nedenstående oversigt over udviklingen siden 1970/71 i de generelle statstilskud til kommunerne og amtskommunerne, er disse tilskudsbeløb i de senere år steget meget stærkt. Denne udvikling er en konsekvens af det såkaldte totalbalanceprincip, i overensstemmelse med hvilket statens besparelser som følge af de forskellige refusionsbortfald, kompenseres kommunerne og amtskommunerne ved tilsvarende forhøjelser af de generelle tilskud.

Oversigt over udviklingen siden 1970/71 i de generelle tilskud til kommuner og amtskommuner (mio. kr.).

	1970/71	1971/72	1972/73	1973/74	1974/75	1975/76	1976/77*)
Skattegrundlagstilskud:							
Skattegrundlagstilskud til amtskommunerne	232,4	266,3	408,5	647,9	736,2	752,8	810,2
Statens udgifter vedrørende den kommunale udligningsordning	—	93,3	109,8	226,8	222,1	457,1	478,9
Skattegrundlagstilskud i alt	232,4	395,6	518,3	874,7	958,3	1.209,9	1.289,1
Tilskud efter udgiftsbehovstal (bloktilskud):							
Tilskud til amtskommunerne	—	—	—	—	—	2.943,4	4.660,9
Tilskud til kommunerne	—	—	—	438,2	391,2	3.131,9	5.916,2
Bloktilskud i alt				438,2	391,2	6.075,3	10.577,1
Andre generelle tilskud:							
Arealtilskud til kommunerne	135,2	—	—	—	—	—	—
Generelle tilskud i alt	367,6	359,6	518,3	1.312,9	1.349,5	7.285,2	11.866,2

\*) Beløbene for 1976/77 er foreløbige.

- De generelle statstilskud kan i grove træk inddeles i to kategorier, nemlig
- 1) skattegrundlagstilskud, og
  - 2) tilskud efter udgiftsbehovstal (bloktilskud).

Som det fremgår af oversigten, er skattegrundlagstilskuddene, der her også omfatter statens andel af udgifterne i henhold til loven om kommunal udligning, den kategori af de generelle tilskud, der blev indført først.

Dette skyldes, at hovedvægten under de første etaper af byrdefordelingsreformen blev lagt på at udligne de af forskellene i beskatningsgrundlagene afledte forskelle i skatetrykkene. Skattegrundlagstilskuddene tager specielt sigte på at udligne netop sådanne forskelle.

Sammenlignet med tilskuddene efter udgiftsbehovstal (bloktilskuddene) er skattegrundlagstilskuddene beløbsmæssigt dog efterhånden blevet mindre betydende.

Tilskuddet efter udgiftsbehovstal til kommunerne blev indført i 1973/74 som kompensation for bl. a. vejrefusionens bortfald. Som det fremgår af oversigten, steg dette tilskud meget stærkt i 1975/76. Dette skyldes, at statens besparelser som følge af refusionsbortfaldet på folkeskoleområdet m. v. og de forøgede kommunale bidrag til staten for elever i private og statslige skoler, der blev gennemført fra og med 1975/76, blev kompenseret via en tilsvarende forhøjelse af dette tilskud. Også i 1976/77 er stigningen i tilskuddet til kommunerne betydelig. Udover den automatiske forhøjelse fra år til år i takt med stigningen i bruttofaktoringkomsten består den væsentligste del af denne stigning af kompensation for statens besparelser i forbindelse med bistandslovens ikrafttræden pr. 1. april 1976.

I 1975/76 modtog amtskommunerne for første gang tilskud efter udgiftsbehovstal. Disse tilskud kompenserede statens besparelser som følge af refusionsbortfaldene på sygehus-, sygesikrings- og gymnasieområdet og som følge af de forøgede amtskommunale bidrag til staten for elever i statslige og private gymnasieskoler. Stigningen i 1976/77 i det amtskommunale tilskud består hovedsagelig af kompensation dels for merudgifter i forbindelse med bistandslovens ikrafttræden pr. 1. april 1976, dels for merudgifter i forbindelse med overførslen pr. samme dato af statens hospitaler for sindslidende til amtskommunerne.

### 3. Principperne for bloktilskudsberegningen.

I modsætning til skattegrundlagstilskuddene har tilskuddene efter udgiftsbehovstal (bloktilskuddene) primært til formål at udligne de udgiftsforskelle, der beror på forskelle med hensyn til udgiftsbehovets størrelse.

Tilskuddet er nærmere konstrueret på den måde, at de samlede kommunale nettoudgifter på hvert enkelt udgiftsområde er henført til ét af følgende syv kriterier: »folketal«, »antal 0-6 årige«, »antal 7-16 årige«, »antal 65 årige og derover«, et »beregnet antal lejligheder«, »vejlængde« og »areal«.

Eksempelvis er de 7-16 årige bestemmende for kommunernes folkeskoleudgifter, hvorfor disse udgifter henføres til kriteriet »antal 7-16 årige«. Tilsvarende henføres udgifterne vedrørende børnehaver og vuggestuer m. v. til kriteriet »antal 0-6 årige«, udgifterne vedrørende alderdomshjem og plejehjem til kriteriet »antal 65 årige og derover« o. s. v. De udgifter, som ikke kan henføres til andre kriterier, henføres til folketallet. Dette gælder eksempelvis administrationsudgifterne samt udgifterne vedrørende biblioteksvæsenet, spildevandsafledning, renovation, dagpengeydelse, parker og idrætsanlæg.

Korrigeret for de refusionsomlægninger, der er gennemført med virkning fra og med 1976/77, kan fordelingen på de anvendte udgiftsbehovskriterier af de kommunale nettodriftsudgifter (for 1975/76) illustreres som følger:

Kriterium:	Driftsudgifter	
	mio. kr.	pct.
Folketal .....	8.024,5	38
Antal 0—6 årige .....	1.410,8	7
Antal 7—16 årige .....	7.678,0	36
Antal 65 årige og derover .....	2.131,0	10
Standardiseret antal lejligheder .....	362,7	2
Vejlængde .....	705,0	3
Areal .....	855,9	4
I alt .....	21.167,9	100

Med anvendelse af de vægte, der fremgår af oversigtens sidste kolonne, beregnes der for hver enkelt kommune et udgiftsbehovstal, der er udtryk for den enkelte kommunes andel af det samlede kommunale udgiftsbehov og dermed angiver kommunens andel af det samlede tilskud.

Som det fremgår af omstående oversigt, i hvilken den foreløbige beregning af Silkeborg kommunes udgiftsbehovstal for 1976/77 er eksemplificeret, fremkommer en kommunes udgiftsbehovstal som et vejet gennemsnit af kommunens andele af de anvendte kriterier.



Kriterium	Hele landet	Silkeborg kommune	Silkeborg kommunes andel 4=3:2	Vægte	Komponenter i udgiftsbehovstallet 6=4×5
1	2	3	4=3:2	5	6=4×5
Folketal	5.059.117	45.541	0.009002	38	0.3421
Antal 0-6 årige	506.318	5.175	0.010221	7	0.0715
Antal 7-16 årige	788.174	7.119	0.009032	36	0.3252
Antal 65 årige og derover	670.708	5.519	0.008229	10	0.0823
Standardiseret antal lejligheder	494.455	4.113	0.008318	2	0.0166
Vejlængde, km	54.330	348	0.006405	3	0.0192
Areal, ha	4.307.373	25.526	0.005926	4	0.0237
Silkeborg kommunes udgiftsbehovstal .....					0.8806

Summen af samtlige kommuners således beregnede udgiftsbehovstal vil være lig med 100. Da den enkelte kommunes udgiftsbehovstal angiver kommunens procentvise andel af det samlede tilskudsbeløb, fremkommer Silkeborg kommunes tilskud på 52.098.000 kr. som 0.8806 pct. af det samlede tilskud på 5.916,2 mio. kr.

Af tekniske årsager må de folketalsandele m. v., der danner grundlag for beregningen af de enkelte kommuners udgiftsbehovstal, opgøres på et tidspunkt, der ligger mellem 15 og 27 måneder forud for den periode, i løbet af hvilken tilskuddene udbetales til kommunerne. Eksempelvis fordeles tilskuddene i 1976/77 på grundlag af de pr. 1. januar 1975 beregnede udgiftsbehovstal.

Denne forskel i tid mellem tilskudsudbetalingen og opgørelsen af udgiftsbehovet er selvsagt ensbetydende med en særlig belastning af de udprægede vækstkommuner. Fra og med 1976/77 suppleres den foran beskrevne tilskudsberegning derfor med en særlig vækstkorrektion, der har til formål at afbøde systemets ugunstige virkninger for kommuner med en særlig kraftig befolkningstilvækst.

Korrektionen indebærer, at den enkelte kommunes folketalsandele (samlet folketal, antal 0-6 årige o. s. v.) forøges med tilvæksten udover 5 pct. i året forud for opgørelsen af udgiftsbehovstallet. Korrektionen har kun betydning for et meget begrænset antal kommuner.

Da udgiftssammensætningen i amtskommunerne i ret høj grad afviger fra udgiftssammensætningen i kommunerne, er de kriterier og vægte, der anvendes ved beregningen af de amtskommunale tilskud, i nogen grad forskellige fra de kommunale kriterier og vægte. De amtskommunale kriterier og vægte fremgår af hosstående oversigt.

Bortset fra disse forskelle med hensyn til kriterier og vægte, er princippet for beregningen af de amtskommunale udgiftsbehovstal og tilskud imidlertid nøjagtig det samme, som foran beskrevet for Silkeborg kommune.

Kriterium:	Vægt:
Folketal .....	27 %/o
Antal 15—19 årige .....	11 %/o
Beregnet antal sengedage .....	60 %/o
Vejlængde .....	1 %/o
Areal .....	1 %/o
I alt .....	100 %/o

#### 4. Virkningerne for de enkelte kommuner af omlægningen til bloktilskud.

Procentrefusionssystemet indebærer som anført, at staten automatisk refunderer nærmere fastsatte andele af de kommunale udgifter, til hvilke der ydes procentrefusion. Under procentrefusionssystemet varierer den enkelte kommunes samlede tilskud fra staten derfor normalt proportionalt med kommunens udgifter på de refusionsbelagte områder.

Da den egenudgift, som en kommune i alle tilfælde må afholde for at udløse procentrefusionen, vil medføre en forholdsvis større økonomisk belastning for de mindre velstillede end for de mere velstillede kommuner, må procentrefusionssystemet i høj grad antages at have bidraget til en yderligere uddybning af de mellem velstillede og mindre velstillede kommuner forekommende forskelle i serviceniveauet.

I modsætning hertil afhænger den enkelte kommunes bloktilskud ikke af kommunens udgiftsniveau. Foruden af tilskudspuljens størrelse afhænger den enkelte kommunes tilskud efter udgiftsbehovstal udelukkende af sådanne objektivt konstaterbare udgiftsbehovskriterier som kommunens samlede indbyggertal, antal 0—6 årige, antal 7—16 årige o. s. v.

De løbende omlægninger fra procentrefusion til tilskud efter udgiftsbehovstal vil derfor som hovedregel medføre en vis økonomisk fordel for kommuner med et forholdsvis beskedent udgifts- og serviceniveau og omvendt en vis økonomisk belastning for kommuner med et forholdsvis højt udgifts- og serviceniveau. På lidt længere sigt må omlægningerne derfor antages at medføre en vis udligning af de eksisterende forskelle i serviceniveau mellem velstillede og mindre velstillede kommuner.

Uanset, at en kommunes udgifts- og serviceniveau hverken er særlig højt eller særlig lavt, kan de etapevis omlægninger af refusionssystemet meget vel give anledning til merudgifter eller mindreudgifter for kommunen.

Såfremt en kommune eksempelvis har forholdsvis mange indbyggere i aldersgruppen 7-16 år, vil kommunens andel af det samlede antal 7-16 årige være noget større end kommunens udgiftsbehovstal. Dette er udtryk for, at kommunens udgiftsbehov på folkeskoleområdet er forholdsvis betydeligt.

Da refusionssatsen på folkeskoleområdet tidligere var forholdsvis høj, har staten til og med 1974/75 refunderet en forholdsvis betydelig andel af den pågældende kommunes samlede udgifter. Sådanne forhold korrigeres der for, efterhånden som procentrefusionerne på de forskellige udgiftsområder er bortfaldet og erstattes med bloktilskud, idet en kommunes andel af det samlede statstilskud herefter afhænger af kommunens samlede udgiftsbehov og ikke som tidligere af de specielle udgiftsbehov på de refusionsbelagte udgiftsområder.

## 5. Afsluttende bemærkninger.

Som foran anført, indebærer omlægningen fra procentrefusion til generelle tilskud betydelige fordele. Ikke des mindre er de foran beskrevne tilskud efter udgiftsbehovstal dog behæftet med visse mangler.

Dels er de hidtil anvendte kriterier muligvis ikke tilstrækkeligt nuancerede, dels må det formentlig anses for en svaghed ved systemet, at der ikke ved beregningen af udgiftsbehovstallene tages hensyn til geografiske pris- og lønforskelle.

Indtil 1974/75 var disse mangler af forholdsvis underordnet betydning, men med de meget betydelige forhøjelser af bloktilskuddene, der er gennemført med virkning fra og med 1975/76, er manglerne blevet noget mere markante.

I forsommeren 1974 nedsatte indenrigsministeriet derfor en arbejdsgruppe med den opgave at foretage en kritisk gennemgang af de hidtil anvendte kriterier og vægte med det formål at finde frem til bedre udgiftsbehovstal end de hidtil anvendte.

Arbejdsgruppen afgav i januar måned 1975 en redegørelse vedrørende mulige forbedringer af de objektive udgiftsbehovskriterier. Redegørelsen dannede grundlag for det forslag til ændring af lov om generelle tilskud til amtskommuner og kommuner, som indenrigsministeren i foråret 1975 fremsatte i folketinget.

For så vidt angår tilskuddet til kommunerne gik ændringsforslaget ud på dels at indføre den foran omhandlede korrektion af folketalsandelene i kommuner med særlig kraftig befolkningstilvækst, dels at indføre et for hver enkelt kommune »beregnet antal lejligheder« som kriterium for de kommunale boligsikringsudgifter. Til og med 1975/76 er disse udgifter henført til det »samlede folketal«.

For så vidt angår tilskuddet til amtskommunerne gik ændringsforslaget ud på at henføre de amtskommunale sygehusudgifter til et for hver enkelt amtskommune »beregnet antal sengedage«. Efter de indtil 1975/76 gældende regler blev 40 pct. af sygehusudgifterne henført til kriteriet antal »0—49 årige«, medens de resterende 60 pct. af sygehusudgifterne blev henført til aldersgruppen »50 år og derover«.

De omhandlede ændringer blev gennemført ved lov nr. 330 af 26. juni 1975 om ændring af lov om generelle tilskud til amtskommuner og kommuner.

Derimod blev den foreslåede regulering for geografiske pris- og lønforskelle af de kommunale og amtskommunale udgiftsbehovstal forkastet af folketingets flertal.

Indflydelsen på de kommunale og amtskommunale udgiftsbehov af geografisk betingede forskelle i pris- og lønniveauet er fuldt så objektiv som de kriterier, der i øvrigt indgår ved beregningen af udgiftsbehovstallene for de enkelte kommuner og amtskommuner.

Under hensyntagen hertil samt under hensyntagen til størrelsen af de beløb, der i dag fordeles til kommunerne og amtskommunerne som tilskud efter udgiftsbehovstal, forekommer afvisningen af den foreslåede pris- og lønregulering mindre velbegrundet.

# Udlægning af invalideforsikringsrettens og førtidspensionsudvalgets opgaver.

Af fuldmægtig i socialministeriet *Finn Mortensen*.

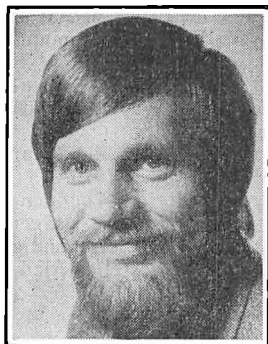

*Finn Mortensen*

Som det foreløbig sidste led i de omfattende reformer, der har præget det sociale område i første halvdel af 70'erne vedtog folkettingen i juni 1974 en række lovændringer i de sociale pensionslove, der har til formål at passe reglerne om tilkendelse af førtidspension ind i det ændrede sociale system.

Ved lovændringerne, der træder i kraft samtidig med bistandsloven den 1. april 1976, nedlægges invalideforsikringsretten og det under sikringsstyrelsen nedsatte førtidspensionsudvalg og samtidig bestemmes, at de hidtil af de to instanser truffne afgørelser fra den nævnte dato overføres til de på amtskommunalt plan etablerede revaliderings- og pensionsnævn. De sager, der er indsendt til invalideforsikringsretten og for folke- og enkepensionssagernes vedkommende til kommunen inden 1. april 1976, fær-

dig behandles dog af de pågældende myndigheder.

Ved ændringen tilsigtes — i lighed med, hvad der i øvrigt har været formålet med de senere års lovændringer på det sociale område og i overensstemmelse med socialreformkommissionens tanker — en hurtigere og smidigere sagsbehandling, en bedre koordineret struktur, og at klienten selv i højere grad medinddrages i behandlingen.

## Den gældende ordning.

Efter de gældende regler træffer invalideforsikringsretten afgørelse i sager vedrørende tilkendelse af invalidepension m.v.

Ansøgning indgives til vedkommende kommunalbestyrelse og videresendes af denne til invalideforsikringsretten, ledsaget af en erklæring om ansøgerens erhvervsforhold og økonomiske forhold. De lægelige oplysninger fremsendes til retten i uåbnet kuvert. I en række tilfælde fremsendes ansøgningen via revalideringscentret. Dette sker, hvor der er eller har været revalideringssag vedrørende ansøgeren, eller når pågældendes læge eller kommunen anser det for hensigtsmæssigt at forsøge revalidering.

Invalideforsikringsretten træffer afgørelse i sagen, evt efter at have indhentet yderligere oplysninger, som f. eks. speciallægeerklæringer.

I sager om førtidig folkepension og dispensationsenképension træffes afgørelse af kommunalbestyrelsen på grundlag af de foreliggende lægelige og sociale oplysninger, dog således at førtidspensionsudvalgets samtykke skal

indhentes i de tilfælde, hvor der tilkendes pension. Afslås ansøgningen, kan sagen indbringes for førtidspensionsudvalget. Udvalget har adgang til at indhente speciallægeerklæringer m. v. for yderligere at belyse sagen.

Såvel afgørelser vedrørende tilkendelse af invalidepension som førtidig folkepension og dispensationsenkepension kan indbringes for den sociale ankestyrelse.

### **Revaliderings- og pensionsnævnene.**

I den sociale styrelseslov fra 1970 bestemtes, at der i hvert amt skulle nedsættes et revaliderings- og pensionsnævn, der fik til opgave at træffe afgørelse i sager om sociale pensioner, dagpenge og revalideringsmæssig bistand og ydelse af hjælpemidler i det omfang, sådanne sager ved lov henlægges til nævnet.

Ved en ændring af den sociale styrelseslov i juni 1975 er tillige nedsat et revaliderings- og pensionsnævn for Københavns og Frederiksberg kommuner.

Nævnene består af en af socialministeren udpeget formand og 7 medlemmer udpeget af amtsrådet, vedkommende kommuneformening, vedkommende arbejdsmarkedsnævn og De samvirkende Invalideorganisationer.

Ved bekendtgørelse er det fastsat, at nævnene nedsættes pr. 1. januar 1976, således at de kan påbegynde deres virksomhed den 1. april 1976.

Udover i sager om førtidspension er der tillagt revaliderings- og pensionsnævnene kompetence til efter bistandsloven at træffe afgørelse i sager om ydelse af varig, forhøjet hjælp, hjælp til iværksættelse af selvstændig virksomhed, støtte til motorkøretøjer samt støtte til andre bekostelige hjælpemidler.

### **Reformens baggrund og hovedprincipper.**

Som tidligere nævnt har reformen baggrund i socialreformkommissionens arbejde. I kommissionens 1. betænkning (Det sociale trykkesystem, struktur og dagpenge, nr. 543/1969) er indeholdt en række principielle betragtninger og forslag vedrørende det sociale trykkesystems struktur, bl. a. om oprettelse af revaliderings- og pensionsnævnene.

Med dette udgangspunkt nedsatte socialministeriet i 1972 en arbejdsgruppe, der fik til opgave at undersøge mulighederne for en decentralisering af invalideforsikringsrettens og førtidspensionsudvalgets opgaver. Arbejdsgruppen afgav i januar 1973 en delbetænkning, hvori blev stillet en række forslag, bl. a. vedrørende hvilke afgørelser der kan udlægges, fremgangsmåden ved sagsbehandlingen i primærkommunerne, socialcentre og nævnene samt vejledning fra centralt hold.

Endvidere stilledes forslag om iværksættelse af en forsøgsordning med primærkommunal forberedelse af et begrænset antal invalidepensionssager inden for nærmere udvalgte kommuner med invalideforsikringsretten som besluttende organ efter den gældende invalidepensionslov. På grundlag af de under forsøgene indhøstede erfaringer afgav arbejdsgruppen herefter i januar 1975 afsluttende betænkning med forslag om afgrænsning af opgaverne mellem primærkommuner og socialcentre samt vurdering af omfang og fordeling af personale.

De vedtagne lovændringer bygger i vidt omfang på arbejdsgruppens betragtninger og forslag.

Reformens hovedprincip er som nævnt, at alle afgørelser om tilkendelse af førtidspension, der hidtil er blevet truffet af invalideforsikringsretten og førtidspensionsudvalget fra den 1. april 1976 skal træffes af



revaliderings- og pensionsnævnene. De af kommunalbestyrelsen truffne afgørelser om førtidig folkepension og dispensationspension skal ligeledes fremover træffes af revaliderings- og pensionsnævnene.

Lovændringerne tilsigter imidlertid ikke blot en overførsel af kompetencen til at træffe afgørelse i disse sager.

Et meget væsentligt element i nyordningen er, at der er lagt særlig vægt på, at pensionssagerne forberedes så grundigt som muligt af kommunerne, og således at det sociale udvalg i alle de nævnte arter af pensionssager foretager en omfattende lægelig og social vurdering og på dette grundlag afgiver en *begrundet* indstilling til revaliderings- og pensionsnævnet.

For at skaffe det sociale udvalg det bedst mulige grundlag for at foretage denne indstilling, er der derfor, som noget nyt, givet udvalget adgang til at indhente oplysninger også af lægelig art.

På grundlag af det sociale udvalgs indstilling viderebehandles sagen i det amtskommunale socialcenter med henblik på sagernes forelæggelse for revaliderings- og pensionsnævnet. Det forudsættes i denne forbindelse, at der under hele sagsbehandlingen foregår et tæt samarbejde mellem kommunens social- og sundhedsforvaltning og socialcentret.

Revaliderings- og pensionsnævnets afgørelse forudsættes normalt truffet i møde, men efter den sociale styrelseslov kan socialministeren bemyndige nævnet til efter nærmere fastsatte regler at henvise sager, i hvilke afgørelsen ikke skønnes at frembyde tvivl, til formandens afgørelse. Lignende bestemmelser findes i dag for invalideforsikringsretten og førtidspensionsudvalget, og et stort antal sager afgøres i dag af henholdsvis invalideforsikringsrettens formand og chefen for sikringsstyrelsen uden for møde. Det må formentlig forudses, at det antal sager, der kan afgøres uden for nævns-møde i hvert fald i starten vil være ret begrænset, specielt for så vidt angår tilkendelse af invalidepension.

På grundlag af de her nævnte principper for den ændrede administrative opbygning er det forudsat, at en række fordele opnås.

Det er således invalideforsikringsrettens erfaring, at ansøgningerne om pension i alt for høj grad har været utilstrækkeligt belyst både lægeligt og socialt. Det har ikke været muligt for rettens medarbejdere at have et personligt kendskab til ansøgerne, og man har derfor i vidt omfang savnet en lokal bedømmelse af de pågældendes samlede situation. Ligeledes har det været nødvendigt for invalideforsikringsretten i udstrakt grad at rekvirere supplerende lægelige oplysninger. Disse forhold og det store sagsantal i retten har bevirket, at der ikke har været tid og mulighed for en mere individuel præget sagsbehandling.

Ved dels at lade afgørelserne træffe lokalt i revaliderings- og pensionsnævnene og samtidig lægge vægten i sagsforberedelsen over i social- og sundhedsforvaltningerne, håber man at opnå en hurtigere sagsbehandling, men også en mere smidig sagsbehandling, der åbner mulighed for valg mellem alternative former for bistand.

Den intensive kommunale sagsforberedelse falder således naturligt sammen med de funktioner, der allerede påhviler kommunerne, og som udvides væsentligt ved bistandslovens ikrafttræden. Der vil på det tidligst mulige tidspunkt kunne sættes ind med alternativer til pensionstilkendelse f. eks. behandlings- revaliderings- eller uddannelsesforanstaltninger.

Samtidig åbner nyordningen i langt højere grad, end det nu er tilfældet, mulighed for at medinddrage ansøgeren selv, andre lokale myndigheder, vedkommende læge og evt. speciallæge i sagsbehandlingen, f.eks. i form af mundtlige drøftelser med henblik på at klarlægge ansøgerens samlede situation.

Endvidere vil der formentlig på længere sigt kunne opnås væsentlige rationaliseringsfordele gennem at samle en række beslægtede sagsområder i kommuner og socialcentre, der herved bliver i stand til at koordinere sagsbehandlingen, herunder tage stilling til alternative løsningsmuligheder, uden at ny sag skal rejses i en anden institution.

Endelig må det understreges, at nyordningen udelukkende sigter på en ændret administrativ opbygning og kompetencefordeling med de fordele med hensyn til kvaliteten og hurtigheden i sagsbehandlingen, der herved opnås, medens der i øvrigt *ikke ændres i reglerne om og principperne for tilkendelse af førtids-pensioner*. Revaliderings- og pensionsnævnene forudsættes derfor at følge samme praksis ved pensionstilkendelse, som den praksis der følges af henholdsvis invalideforsikringsretten og førtidspensionsudvalget.

### **Kommunens opgaver.**

Begæring om pension indgives som hidtil til kommunen, idet det dog bemærkes, at kompetencen på dette område, som på en række andre områder, nu i loven direkte er tillagt det sociale udvalg i stedet for som tidligere kommunalbestyrelsen. Der er endvidere fortsat adgang for kommunen til selv at rejse en pensionssag.

Under hensyn til den ændrede rolle det sociale udvalg og social- og sundhedsforvaltningen er tillagt, er der udarbejdet et nyt pensionskema (social-resumé) til afløsning for de tidligere begæringsskemaer i sager om førtidspension.

Skemaet forudsættes udfyldt af social- og sundhedsforvaltningen med fyldige oplysninger om ansøgerens økonomiske, sociale og erhvervsmæssige situation, bl. a. på grundlag af samtaler med ansøgeren selv. Forvaltningen forudsættes i øvrigt at indhente de fornødne oplysninger fra andre offentlige myndigheder, herunder aktstykker vedrørende tidligere sag om førtidspension.

Med hensyn til lægelige oplysninger kan det pålægges en ansøger at fremskaffe lægeerklæring, ligesom pågældende eventuelt må lade sig undersøge og behandle af en læge eller indlægge til observation og behandling på sygehus.

Der er endvidere givet det sociale udvalg adgang til at indhente de nødvendige oplysninger, herunder sygehusjournaler eller udskrifter heraf.

Nyordningen forudsætter således, at social- og sundhedsforvaltningen også skal tage initiativ til at fremskaffe de fornødne lægelige oplysninger. Af hensyn hertil må der til forvaltningen, som rådgivere være knyttet en eller flere læger. Eventuelt kan det dog være ansøgerens egen læge, der virker som rådgiver for kommunen i pensionssagen.

Som tidligere nævnt vil der i videre omfang end hidtil kunne anvendes en mundtlig forhandlingsform, dette gælder således både med hensyn til fremskaffelse af sociale og lægelige oplysninger. I møder, der skal danne grundlag for indstillingen til revaliderings- og pensionsnævnene, forudsættes det således, at såvel repræsentanter for social- og sundhedsforvaltningen, kommunens læge som eventuelt en repræsentant for arbejdsformidlingen deltager, samt eventuelt også ansøgerens egen læge eller andre, der har særligt kendskab til ansøgeren.

På grundlag af de således af social- og sundhedsforvaltningen indsamlede oplysninger og forvaltningens samlede vurdering af ansøgningen, afgiver det sociale udvalg herefter sin begrundede indstilling til revaliderings- og pensionsnævnet. Der må forinden, der afgives indstilling om tilkendelse af pension, være taget stilling til mulige alternative løsninger.

I overensstemmelse med et af reformens formål — i højere grad at inddrage ansøgeren selv i sagen — skal der, såfremt pågældende måtte ønske det, gives ham lejlighed til at kommentere de i pensionskemaet indeholdte oplysninger i et særligt bilag til skemaet.

### Socialcentrets opgaver.

Socialcentrets primære opgave i denne forbindelse bliver at fungere som sekretariat for revaliderings- og pensionsnævnene.

Specielt med henblik på vurdering af de lægelige oplysninger i pensions-sagerne vil det være nødvendigt, at der til centrene er knyttet en række lægekonsulenter med specialuddannelse.

Ligesom i kommunens tilfælde forudsættes det, at den mundtlige for-handlingsform i udstrakt grad anvendes i møder mellem socialcentrets medarbejdere og de tilknyttede lægekonsulenter.

Ved centrets forelæggelse af sagen for revaliderings- og pensionsnævnene må centrets selvstændige indstilling medfølge. Går denne ud på afslag på pension, må centret samtidig pege på mulige alternative løsninger.

Følger socialcentret i sin forelæggelse af sagen ikke det sociale udvalgs indstilling, bør udvalget gøres bekendt hermed med henblik på eventuelt frem-møde i nævnet eller afgivelse af yderligere skriftlige oplysninger.

Der må i det hele etableres en snæver kontakt med social- og sundhedsforvaltningerne, undertiden allerede på det forberedende plan, således at socialcentret involveres i problematiske pensions-sager, eventuelt deltager i vedkommende social- og sundhedsforvaltnings møder om sagen.

Mere generelt må socialcentret virke som vejledende instans for kommu-nerne på pensionsområdet og bl. a. herigennem sikre, at det fornødne kend-skab til pensionsområdet og revaliderings- og pensionsnævnets praksis er til stede.

### Genoptagelse af sager og klageadgang.

Skønner revaliderings- og pensionsnævnet, at erhvervsevnen hos en per-son siden tilkendelsen af pension er forbedret eller forringet skal nævnet træffe fornyet afgørelse. Der kan enten være tale om inddragelse eller ændring til anden lavere ydelse eller modsat forhøjelse eller tilkendelse af tillæg.

Som en lovfæstelse af invalideforsikringsrettens mangeårige praksis er det nu fastsat, at nævnet kan bestemme, at en sag skal genoptages til under-søgelse på et af nævnet fastsat senere tidspunkt.

Efter nuværende praksis fastsætter invalideforsikringsretten i ca. 3.000 sager årligt i forbindelse med tilkendelsen en dato for sagens genoptagelse. Som hovedregel kan siges, at dette i almindelighed sker i de sager, hvor der består usikkerhed om prognosen for den lidelse, der danner grundlag for tilkendelse af en ydelse.

I forbindelse med forberedelserne til nyordningen har det været over-vejet at fastsætte en ordning, hvorefter invalidepensionstilkendelser auto-matisk skulle optages til kontrol, f. eks. efter 5 års forløb. En sådan ordning ville imidlertid stille så betydelige krav om udbygning af administra-tionen, at en helt automatisk genoptagelse af sager ikke blev fundet hen-sigtsmæssig. Skønnes der at opstå et behov herfor, kan der imidlertid senere administrativt fastsættes retningslinier for genoptagelse af sager, herunder om hvilke sager, og hvor mange, der mindst bør optages til kontrol.

Revaliderings- og pensionsnævnenes afgørelser i henhold til pensions-lovene kan indbringes for den sociale ankestyrelse.

I lighed med det på andre områder gældende skal klage indsendes senest 4 uger efter, at ansøgeren har modtaget meddelelse om nævnets afgørelse, dog at ankestyrelsen kan se bort fra klagefristen, når særlige forhold gør sig gældende.

I revaliderings- og pensionsnævnets afgørelse, der skal begrundes, må der gives ansøgerne vejledning om klageadgang og klagefrist.

### **Afsluttende bemærkninger.**

Uanset den her omtalte reform af pensionslovgivningen sigter på ændringer i det sociale systems struktur, herunder en ændret kompetencefordeling, er det ikke en for den enkelte borger betydningsløs ændring.

Nås de mål, der er sat med lovændringerne, vil det også være og føles som en forbedring for den, der af den ene eller anden grund kommer i den situation at måtte søge om en førtidspension. Blot det, i højere grad at blive inddraget i sin egen sag — og der vil her som regel være tale om problemer af altoverskyggende betydning for de pågældende — vil være en tilfredsstillelse, såfremt man herigennem føler, at man i hvert fald har nogen indflydelse på sagens gang og udfald. Den øgede motivation, der følger heraf, vil måske samtidig gøre det lettere via revalidering eller uddannelse at få genplaceret nogle i en aktiv tilværelse, der for de, der har muligheden herfor, må være langt mere tilfredsstillende end en alt for tidlig pensionering.

Kan det så samtidig opnås, at pensionsager i fremtiden vil blive behandlet væsentligt hurtigere, så vi undgår den i dag kendte — og for den enkelte ødelæggende — situation med op til flere års venten på en afgørelse, vil ordet reform, der har været brugt flere gange her, være anvendt med rette.

## Det sociale ankesystem og de nye amtsankenævne.

Af fuldmægtig i socialministeriet, cand. oecon. *Karl Beukel*.

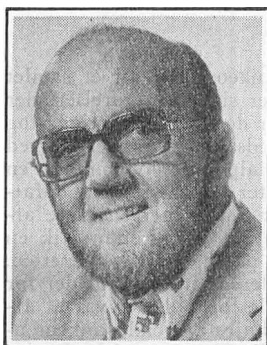

*Karl Beukel*

Med bistandslovens ikrafttræden den 1. april 1976 og den samtidige decentralisering af invalideforsikringsrettens og det centrale revalideringsnævns opgaver til revaliderings- og pensionsnævne i amterne og i Københavns og Frederiksberg kommuner, er der sket en foreløbig afslutning på en meget betydelig strukturomlægning inden for den sociale administration. Samtidig er en omlægning af det sociale ankesystem, som socialreformkommissionen foreslog, ført til ende.

Ændringerne i ankesystemet blev påbegyndt med lov nr. 605 af 20. december 1972 om den sociale ankestyrelse og oprettelse af ankestyrelsen den 1. juli 1973. Med vedtagelsen af lov nr. 333 af 19. juni 1974 om social bistand blev det allerede fastlagt, hvordan ankesystemet for bistandslovens område skulle være efter bistandslovens ikrafttræden 1. april 1976. Det hedder i bistandslovens § 15, at det sociale udvalgs afgørelser efter denne lov kan — medmindre andet er bestemt i loven — indbringes for amtsankenævnet, i Københavns og Frederiksberg kommuner for den sociale ankestyrelse, samt at, amtsankenævnets afgørelser — medmindre andet er bestemt i denne lov — kan indbringes for den sociale ankestyrelse. Det samme gælder afgørelser, der træffes af revaliderings- og pensionsnævnet. Der er i bistandsloven forskellige undtagelser fra disse regler, som svarer til de gældende bestemmelser. Ankereglerne for børnetilskudsloven, de sociale pensionslove, dagpenge- og sygesikringslovene vil kort blive omtalt nedenfor.

Den foreløbige afslutning af indførelsen af et ændret ankesystem inden for det sociale område er sket ved folketingets vedtagelse i juni 1975 af en række ændringer i den sociale lovgivning, således at amtsankenævnene kunne oprettes fra 1. oktober 1975 med den virkning, at amtmandens funktion som klageinstans i afgørelser, truffet af de sociale udvalg, fra denne dato overgik til nævnene.

### Baggrunden for ændringerne.

Baggrunden for de ændringer, der er sket i det sociale ankesystem, skal søges i socialreformkommissionens arbejde, idet en af opgaverne for kom-

missionen var at opstille forslag til en forenkling og effektivisering af den sociale administration. I 1. betænkning fra 1969 »Det sociale trykkesystem, struktur og dagpenge« findes side 159-190 en gennemgang af borgernes adgang til at anke afgørelser vedrørende sociale ydelser.

Socialreformkommissionen tog som udgangspunkt, at ankesystemet er en organisk del af det sociale trykkesystem, og at de hovedprincipper, som bør gælde for trykkesystemet, må have tilsvarende betydning for ankesystemet.

Efter kommissionens gennemgang af de forskellige klagesystemer, der dengang fandtes på det sociale område, stillede kommissionen i 1. betænkning forslag om to ankeorganer, nemlig amtsankenævnet på det regionale plan og en samlet social ret, dækkende hele landet. Forslaget om en social ret er — som ovenfor nævnt — gennemført ved loven om den sociale ankestyrelse. Styrelsens virksomhed er nærmere omtalt i Kommunal Årbog 1974, side 33 ff.

### **Et samlet ankesystem.**

Forslaget om at ændre de mange forskellige ankeorganer til et samlet ankesystem for sociale afgørelser, uanset det drejer sig om afgørelser, der er truffet af det sociale udvalg som 1. instans, eller det er revaliderings- og pensionsnævnet, der er 1. instansen, har som forudsætning, at der herved skulle kunne dannes en ramme om en moderne socialpolitik, hvilende på en helhedsopfattelse. Det samlede ankesystem ville efter kommissionens opfattelse bevirke, at man kunne opnå ensartede og for borgeren retfærdige afgørelser, bl. a. derved, at man gennem oprettelsen af »socialretten« fik en ensartet bedømmelse af alle afgørelser, der kunne påklages til socialretten.

Ved kommissionens overvejelser var man dog allerede inde på, at der for visse afgørelser kunne være tale om en række lokale forhold, der var af afgørende betydning, hvorfor en behandling i den højeste sociale ankemyndighed ville være vanskelig og derfor måske urimelig. Senere — i lovforslagene — begrænsede man da også ankeadgangen til ankestyrelsen, jfr. nedenfor.

### **Andre overvejelser.**

I en betænkning fra et udvalg nedsat i 1973 af indenrigsministeren om den statslige administration på amtsplanet (731/1975), er redegjort for en række af de områder, som statsamtet beskæftigede sig med. Der findes her en drøftelse af amtmandens funktion som klageinstans i sociale sager samt en overvejelse af, til hvilken anden instans denne funktion eventuelt kunne overflyttes. I betænkningen går et flertal ind for, at statsamtens opgaver som ankeinstans inden for det sociale område, såfremt statsamtens skulle afgive disse, kunne overføres til amtsankenævnet på 3 medlemmer. Det foreslås i betænkningen, at de to af nævnets 3 medlemmer udpeges af amtsrådet inden for dettes kreds, medens den tredje, formanden, skal have en uddannelsesmæssig baggrund, svarende til ankechefens i den sociale ankestyrelse. Det vil sige, at pågældende skal have en juridisk, statsvidenskabelig, økonomisk eller anden dermed ligestillet uddannelse. Betænkningens flertal går endvidere ind for, at sekretariatsforretningerne for de foreslåede amtsankenævne kan udføres af det amtskommunale socialcenter, der blev oprettet 1. april 1974 (socialministeriets bekendtgørelse af 5. december 1973).

Et mindretal i udvalget tager udgangspunkt i det forhold, at amtsankenævne, af hensyn til tilliden til ankesystemet, bør etableres som neutrale

organer. Mindretallet foreslår derfor, at sekretariatsforretningerne ikke bør udøves af socialcentrene, men at det bør foretrækkes at henlægge sekretariatsforretningerne til det personale, der skal behandle de familieretlige sager, eller eventuelt til personalet, der ved et fortsat lokalt, statsligt tilsyn med kommunerne skal varetage tilsynsmyndighedernes sekretariatsfunktioner.

### Folketingets behandling.

Ved socialministerens forelæggelse for folketinget af ændringsforslaget til den sociale styrelseslov i februar 1975, hvori fandtes en bestemmelse om oprettelse af amtsankenævn, blev det fremhævet, at socialreformkommissionen ikke havde peget på en bestemt sammensætning af nævnet, men skitseret forskellige muligheder. I kommissionens 1. betænkning blev foreslået enten et ankenævn med amtmanden som formand og et antal amtsrådsmedlemmer som medlemmer, eller et amtsankenævn identisk med revaliderings- og pensionsnævnet eller i det mindste, at de to nævn skulle have fælles sekretariat. I forelæggelsestalen nævntes endvidere betænkningen om den statslige administration på amtsplanet, der i modsætning til socialreformkommissionens forslag ikke kunne acceptere et amtsankenævn identisk med revaliderings- og pensionsnævnet, men i stedet foreslog amtsankenævnet etableret som et selvstændigt organ i tilknytning til amtskommunerne.

Sammensætningen af amtsankenævnet, således som det nu er vedtaget af folketinget, svarer til indstillingen fra statsamtsudvalgets betænkning.

Mens hovedprincipperne i det foreslåede samlede ankesystem inden for det sociale område samlede et stort flertal i folketinget, skabte socialreformkommissionens — og regeringens — forslag om at lade socialcentrene være sekretariatet for amtsankenævnene en vis debat. I folketinget drøftedes bl. a. sammensætningen af amtsankenævnet og spørgsmålet om inhabilitet. Det blev således under 1. behandlingen fremført af socialdemokratiets ordfører, at det var et spørgsmål, om de amtsrådsmedlemmer, der blev medlemmer af ankenævnet, samtidig burde kunne være medlem af en kommunalbestyrelse. Det, der imidlertid især var en anstødssten både i den offentlige debat omkring amtsankenævnene og i drøftelserne i folketingets socialudvalg, var det forhold, at socialcentret efter forslaget til ændring af den sociale styrelseslov både skulle virke som rådgiver, bl. a. for kommunernes sociale forvaltning og samtidig være sekretariat, der skal forberede de klager, som af borgerne kunne indgives til amtsankenævnet, over det sociale udvalgs afgørelser, eventuelt afgørelser, der var baseret på råd fra amtskommunens socialcenter.

### Amtsankenævnene sættes i kraft.

Amtsankenævnene blev sat i kraft før bistandslovens ikrafttræden, nemlig fra 1. oktober 1975. Dette var bl. a. begrundet med, at amtsankenævnene herved kunne være medvirkende til at aflaste presset på den sociale ankestyrelse. I det oprindelige forslag var ikrafttrædelsesdatoen 1. juli 1975, men på grund af regeringsskiftet i januar 1975 og en forholdsvis langvarig behandling i folketinget af lovforslaget om ændringer i den sociale styrelseslov og en række konsekvensforslag, blev lovforslagene først vedtaget i juni 1975 (stadfæstet 26. juni 1975). En henstilling fra Amtsrådsforeningen i Danmark til folketinget og socialministeren om først at sætte nævnene i kraft 1. oktober 1975 blev derfor fulgt.

Der blev i forbindelse med ændringen i den sociale styrelseslov samtidig vedtaget en række konsekvensændringer, således at amtmanden udgik som



klageinstans til fordel for amtsankenævnene, i bl. a. den sociale pensionslovgivning, lovgivningen om dagpenge, lov om børnetilskud og andre familieydelse, sygesikringsloven samt lov om offentlig forsorg, omsorgsloven, revalideringsloven, børne- og ungdomsforsorgsloven og bistandsloven. Ud over disse ændringer skete der samtidig en række indskrænkninger i ankeadgangen, således at amtsankenævnenes afgørelser i visse sager, der kun har begrænset betydning, økonomisk eller socialt, og i sager, som den sociale ankestyrelse i øvrigt vanskeligt kan bedømme, idet den ikke besidder det samme lokale kendskab, blev gjort endelige.

### Amtsankenævnenes område.

For amtsankenævnet kan — medmindre andet er bestemt i vedkommende lov — indbringes de sociale udvalgs afgørelser. For Københavns og Frederiksberg kommuner gælder der det særlige, at der ikke findes et »amts«-ankenævn, men at klager — medmindre andet er bestemt i vedkommende lov — kan indbringes direkte for den sociale ankestyrelse. Dette er ikke nogen nydannelse, men tværtimod en fortsættelse af det ankesystem, der har været gældende i tiden forud for amtsankenævnenes oprettelse.

De afgørelser, der kan indbringes, er klagesager vedrørende enkeltpersoners rettigheder og pligter efter de sociale love, bortset fra klager over institutionsbehandling og klager over forsorgens udøvelse. Sådanne klager skal fortsat behandles af tilsynsmyndigheden, d. v. s. amtsrådet, socialstyrelsen eller socialministeren, jfr. den sociale styrelseslovs § 10, 22 og 24.

Der er ikke i forbindelse med den lovgivning, der gennemførtes i juni 1975 vedrørende oprettelsen af amtsankenævn, gennemført ændringer i de regler i den sociale lovgivning, hvorefter en afgørelse, der træffes endeligt af det sociale udvalg, kan indbringes for anden administrativ myndighed.

### Amtsankenævnenes status.

Således som lovgivningen omkring amtsankenævnene er udformet i den sociale styrelseslovs §§ 17, stk. 2, 18 a og 18 b, må man opfatte disse nævn som *statslige* med en *særlig status*. Det særlige hviler bl. a. på, at nævnenes sekretariater er amtskommunale (socialcentrene), samt at 2 af de i alt 3 medlemmer og stedfortrædere — som nævnt ovenfor — er valgt af amtsrådet blandt dettes medlemmer; formanden (og stedfortræder for denne), der udpeges uden indstilling fra f. eks. amtsrådet, af socialministeren, skal opfylde samme uddannelsesmæssige krav, som en ankechef i ankestyrelsen. Når det alligevel må kaldes et statsligt organ, skyldes det, at socialministeren udpeger formanden, at socialministeren fastsætter nævnets forretningsorden og endelig, at staten betaler udgifterne (vederlag m. v. til medlemmerne) i forbindelse med nævnets virksomhed.

I denne forbindelse kan nævnes, at socialministeren, forinden der blev konstitueret formænd og stedfortrædere for disse for tiden 1. oktober 1975 —1. april 1976, i sommeren 1975 spurgte de enkelte amtsråd, om de havde forslag til formandsevner. Ved den foreløbige besættelse for perioden fra 1. oktober 1975 indtil 1. april 1976 fulgte ministeriet de forslag, der var kommet fra amtsrådene.

### Forholdet mellem sekretariat og nævn.

Om forholdet mellem socialcentret (nævnsekretariatet), der forbereder sagerne til nævnsmøderne, og amtsankenævnet, er det i forretningsorden af 25. september 1975 fastsat, at socialcentret har ansvaret for sagsforberedelse.



sen, herunder afgørelsen af, hvilke oplysninger der skal indhentes til belysning af sagen, men dog har mulighed for i tvivlstilfælde at forelægge sådanne for formanden for nævnet til dennes afgørelse. Det er nævnet, der træffer afgørelse i sagerne, og alle sager skal i princippet *afgøres på møder*. Sekretariatet kan dog — eventuelt efter drøftelse med formanden for nævnet — i tilfælde, hvor det er klart, at kommunens socialforvaltning har anvendt en bestemmelse i den sociale lovgivning åbenbart forkert, forsøge gennem henvendelse til socialforvaltningen i den kommune, hvis sociale udvalg klagen vedrører, at få sagen taget op påny i det sociale udvalg. En sådan fremgangsmåde må kræve, at *klageren underrettes* om dette skridt, før henvendelse til socialforvaltningen træffes. Det må anses for tvivlsomt, om fremgangsmåden kan benyttes, hvis klageren ønsker sagen behandlet ved amsankenævnet.

### Om inhabilitet.

I lovgivningen om amsankenævnene findes (i den sociale styrelseslovs § 18 a) en bestemmelse om, at der som formand og medlemmer samt stedfortrædere for disse, ikke kan udpeges personer, der er ansat inden for den offentlige social- og sundhedsforvaltning eller på institutioner med socialt formål, og som dér er beskæftiget med sagsbehandling, klientbehandling eller lignende. For socialcentrets personale er der en inhabilitetsbestemmelse i loven, der siger, at ingen må medvirke som særlig sagkyndig i en sag, hvor vedkommende har medvirket ved behandling af sagen i 1. instans. Disse regler er nærmere uddybet i socialministeriets bekendtgørelse om forretningsordenen for amsankenævnene, hvor området for inhabilitet er uddybet således, at ingen kan medvirke ved *sagens behandling* — og her skelnes ikke mellem personale og nævnsmedlemmer — når

- 1) vedkommende er interesseret i udfaldet eller er repræsenteret for en i udfaldet interesseret,
- 2) vedkommende er beslægtet eller besvogret i op- eller nedstigende linie eller i sidelinien så nær som søskendebørn med en af de i 1) nævnte personers ægtefælle, værge, adoptiv- eller plejefader eller -moder, adoptiv- eller plejebarn,
- 3) der i øvrigt foreligger omstændigheder, som er egnede til at vække tvivl om vedkommendes fuldstændige upartiskhed.

Disse ret så strenge habilitetsregler sammenholdt med regler om, at ingen som særlig sagkyndig må medvirke i sagens forberedelse, såfremt pågældende har deltaget i 1. instans-afgørelsen, er indsat i henholdsvis forretningsordenen og loven med henblik på, at amsankenævnene for borgeren skal fremtræde som neutrale nævn, for hvilke der ikke kan herske tvivl om, at afgørelserne ikke er påvirkede af en særlig interesse for den enkelte sags afgørelse.

Ved behandlingen af lovforslaget til ændringer i styrelsesloven diskuteredes som ovenfor nævnt i folketinget, hvorvidt kommunalbestyrelsesmedlemmer burde kunne være medlemmer af amsankenævnet. Efter lovforslaget, således som det blev fremlagt — og på dette punkt blev intet ændret under behandlingen — er der intet til hinder for, at kommunalbestyrelsesmedlemmer og også medlemmer af det sociale udvalg i kommunerne kan vælges til medlemmer af amsankenævnene, såfremt de er medlemmer af et amtsråd. Noget andet er, at de almindelige inhabilitetsregler i forretningsordenen bevirker, at et medlem, der tillige er medlem af det sociale udvalg i en primærkommune, må vige ved behandlingen af sager fra denne primærkommune, i alt fald når pågældende har deltaget i afgørelsen i kommunens sociale udvalg.

Et problem, der ikke er afklaret gennem bestemmelserne i den sociale styrelseslov om amsankenævnene eller i forretningsordenen for disse, er spørgsmålet om, hvorvidt en person samtidig kan være medlem af et amsankenævnet og beskikket som »læg« medlem af ankestyrelsen. Det må dog antages, at der intet er til hinder for en sådan »dobbeltstilling«, men det rejser et spørgsmål om, i hvilken grad medlemmet af amsankenævnet i den sociale ankestyrelse vil være inhabil ved afgørelser af sager, der stammer fra pågældendes amtskommune. Herom er der dog formentlig ingen tvivl, idet loven om den sociale ankestyrelse i § 7 har en tilsvarende inhabilitetsbestemmelse som nævnt ovenfor, således at det læge medlem i ankestyrelse altid bør vige sædet, når der er tale om sager fra pågældendes egen amtskommune.

### **Amsankenævnets afgørelser.**

Det fremgår af den sociale styrelseslovs § 18 b, stk. 2, at nævnets afgørelser kan gå ud på afvisning, stadfæstelse, ophævelse eller ændring af den påklagede afgørelse. Nævnet kan endvidere hjemvise sagen til fornyet behandling eller henvise den til behandling hos en myndighed, der ikke tidligere har truffet afgørelse i sagen. Det er i lovtæksten fastsat, at nævnet ikke er bundet af parternes påstande. Denne bestemmelse svarer til bestemmelsen i lov om den sociale ankestyrelse.

Tilsvarende har såvel amsankenævnet som ankestyrelsen en bestemmelse om, at man i sin virksomhed er uafhængig af instruktioner vedrørende den enkelte sags behandling og afgørelse. Denne bestemmelse skulle medvirke til at gøre amsankenævnet uafhængig.

### **Klagefrister.**

For afgørelser truffet af børne- og ungdomsværnet efter børne- og ungdomsforsorgslovens §§ 69, stk. 3, og 100, det sociale udvalgs afgørelser efter sygesikringsloven samt udvalgets afgørelser om hjælpemidler efter revalideringslovens § 3, men ikke udvalgets øvrige afgørelser efter revalideringsloven gælder, at klage kan indbringes for amsankenævnet inden en frist på 4 uger efter, at klageren har fået meddelelse om kommunens afgørelse. Også for de afgørelser, der efter 1. april 1976 kan indbringes for amsankenævnet i henhold til dagpengelovens § 54, er der fastsat en klagefrist på 4 uger.

### **Begrænsninger i klageadgangen.**

Som nævnt ovenfor er der i forbindelse med indførelsen af amsankenævnene bl. a. for at afhjælpe ankestyrelsens sagspukkel gennemført en række begrænsninger i adgangen til at indbringe sager for den sociale ankestyrelse. Efter disse ændringer træffer amsankenævnet endelig afgørelse på følgende områder:

Afgørelser om hjælpemidler i henhold til bistandslovens § 58 (indtil 1. april 1976 efter revaliderings- og omsorgsloven).

Afgørelser om optagelser på institution og om betalingen herfor og afgørelser om betaling for institutionsophold.

Afgørelser om personlige tillæg, forskud på pension og dispositionsret over pensionen i henhold til folkepensionsloven, invalidepensionsloven og enkepensionsloven.

Afgørelser om ydelser efter børnetilskudsloven.

Afgørelser om befordringsgodtgørelse og begravelseshjælp og visse afgørelser om indplacering i sygesikringsystemet i henhold til sygesikringsloven.

# Kommunernes rolle i bekæmpelsen af ungdomsarbejdsløsheden

Af fuldmægtig i arbejdsministeriet cand. polit. *Leif Chr. Hansen.*

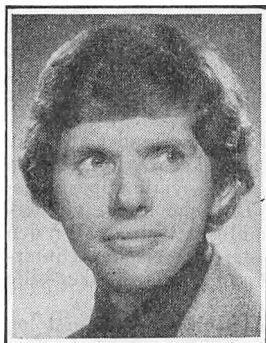

*Leif Chr. Hansen*

## 1. Baggrund.

En af de grupper, der er stærkest ramt af den høje arbejdsløshed, er de unge. Således er omkring 40% af det samlede antal arbejdsløse mellem 15 og 24 år, skønt denne aldersgruppe kun udgør ca. 20% af befolkningen i den erhvervsaktive alder.

Den høje ungdomsarbejdsløshed skyldes først og fremmest lavkonjunktoren. Der sker kun få nyansættelser på arbejdsmarkedet og i givet fald har personer uden nogen større arbejds-erfaring, f.eks. afgangselever vanskeligst ved at få job. Hertil kommer, at nogle traditionelle forhold på arbejdsmarkedet især rammer de unge. Et almindeligt brugt afskedigelsesprincip er således, at de sidst antagne fyres først, ligesom der ofte tages hensyn til ansatte med forsørgerforpligtelser.

Endvidere er forholdet dette, at der også under gode tider er nogle beskæftigelsesproblemer omkring overgangen fra skole til erhverv, der medfører en højere arbejdsløshed for unge end for det øvrige arbejdsmarked. Disse forhold forstærkes under en konjunkturedgang.

En for stor del af de unge forlader stadig skolen i en tidlig alder og får ingen supplerende erhvervsuddannelse, og disse unge bliver særlig hårdt ramt af arbejdsløsheden. Dette dokumenteres blandt andet af ungdomsundersøgelsen den 12. februar 1975. Arbejdsløshedsprocenten var klart højst for unge uden erhvervsuddannelse, men alene med skoleuddannelse, og var højere jo kortere skolegangen havde været. Næsten en fjerdedel af de unge, der var udgået fra 7-8. klasse uden yderligere erhvervsuddannelse, var således arbejdsløse. Mange arbejdsgivere er uvillige til at investere for meget i de unges uddannelse og oplæring, idet der er en risiko for, at konkurrenten løber med gevinsten af denne uddannelsesinvestering. Disse forholds virkninger forstærkes af den kendsgerning, at den hurtige teknologiske udvikling på arbejdsmarkedet har medført, at en række ikke-kvalificerede jobs, f.eks. bude, arbejdsdrengene m. v. forsvinder, og denne slags jobs var tidligere en indslusningskanal for unge til arbejdsmarkedet. Efter det fyldte 18 år skal unge have voksenløn, uden at den produktive indsats måske svarer hertil. Arbejdsgiverne — såvel private som offentlige — kan have aversioner mod bestemte typer af unge. På den anden side har de unges forventninger og holdninger også været medvirkende til de unges højere arbejdsløshed. Man er mere kræsen i sit erhvervsvalg og skifter derfor hyppigt arbejde og foretrækker måske arbejdsløshedsperioder fremfor et utilfredsstillende arbejde.

Den stærke stigning i de unges arbejdsløshed blev for alvor konstateret i efteråret 1974, og i oktober nedsattes af arbejdsministeren en hurtigt arbejdende arbejdsgruppe, der i januar 1975 afgav sin »Rapport fra arbejdsgruppen om ungdomsarbejdsløshedens problemer«. Denne rapport har stort set dannet grundlaget for den hidtidige indsats mod ungdomsarbejdsløsheden.

Arbejdsgruppens formål var at pege på nogle foranstaltninger, der kunne iværksættes hurtigt, d. v. s. uden lovændringer eller nye administrative organer, og uden at det skete på bekostning af andre aldersklassers beskæftigelse. Der var derfor ikke tid eller mulighed til at gå ind i en dybere undersøgelse af årsagerne til eller virkningerne af ungdomsarbejdsløsheden. Gruppen betragtede den nuværende høje ungdomsarbejdsløshed som et først og fremmest konjunkturbestemt problem, der efterhånden vil løse sig selv, når konjunkturerne bedres, men erkendte at der selv under normale forhold er nogle mere permanente problemer omkring overgangen fra skole til erhverv, jfr. ovenfor.

Ligeledes påpegede gruppen, at det måtte anses for velbegrunder at støtte de unge for at undgå, at de ville få en skæv start på voksentilværelsen. En sådan »skæv start« kan resultere i alvorlige og varige sociale tilpasningsproblemer f. eks. alkoholisme og kriminalitet m. v. De unge ledige vil herudover eventuelt virke som en økonomisk og personlig belastning for den pågældendes forældre. Endelig gælder, at de unge, der ofte er stærkt interesseret i samfundsproblemer, kan føle sig svigtet af samfundet, hvilket ville være yderst uheldigt.

Arbejdsgruppen foreslog erhvervsrettede foranstaltninger — først og fremmest uddannelsesmæssige samt beskæftigelsesarbejder — af kortere varighed, således at en relativ hurtig og pludselig overgang til det normale arbejdsmarked ikke medførte, at deltagelse i en særforanstaltning ville være spildt.

På grundlag af arbejdsgruppens rapport bevilgedes i foråret 1975 47,7 mill. kr., fordelt med 30 mill. kr. til arbejdsministeriet og 17,7 mill. kr. til undervisningsministeriet til forskellige foranstaltninger med sigte på de unge arbejdsløse. Den nærmere fordeling fremgår af to cirkulærer af 5. maj 1975 fra henholdsvis arbejdsministeriet og undervisningsministeriet. I hovedtræk fordeltes pengene således:

20 mill. kr. til beskæftigelsesarbejder, 9 mill. kr. til arbejdsmarkedsuddannelserne under arbejdsministeriet, 0,5 mill. kr. til kortere erhvervs- og uddannelsesorienterede kurser, arrangeret af AF-kontorerne, 4 mill. kr. til kurser på folkehøjskolerne, 3,5 mill. kr. til enkeltfagkurser i gymnasie- og HF-fag, 5,5 mill. kr. til kurser ved de tekniske skoler samt 4,7 mill. kr. til kurser ved handelsskolerne. Det blev også anbefalet, at der iværksattes lokale initiativer til fremskaffelse af flere lære- og praktikpladser i private og offentlige virksomheder.

Ved det økonomiske septemberforlig er der bevilget yderligere 47,3 mill. kr. fra staten, fordelt med 24,3 mill. kr. til beskæftigelsesarbejder og 23 mill. kr. til praktik- og læreforhold under undervisningsministeriet.

## 2. Den lokale indsats.

De beskæftigelsesmæssige forhold for de unge varierer en del mellem de forskellige dele af landet, og en afgørende forudsætning for et heldigt resultat er, at indsatsen tilpasses disse forhold, d. v. s., at initiativerne skal udgå fra det lokale plan, hvor man har et nærmere kendskab til de unge og deres forhold, og her med kommunerne som et naturligt og centralt placeret

led. Dette er en af hovedtankerne bag såvel arbejdsgruppens forslag som regeringens særbevillinger til de unge. Men der er i særbevillingen ikke indeholdt en pligt for kommunerne til at påbegynde en indsats. Der er givet forslag til nogle rammer for indsatsen mod ungdomsarbejdsløsheden og en vis økonomisk støtte til at udfylde rammerne. Mange kommuner har da også selv ydet en indsats, der går ud over disse rammer både indholdsmæssigt og økonomisk. For at få en gunstig placering af den unge i en arbejds-situation eller i et uddannelsesforløb er det dog meget vigtigt, at indsatsen ikke sker alene i kommunalt regi, men at man — f. eks. gennem de fore-slåede og mange steder oprettede initiativgrupper — inddrager arbejdsfor-midlingen, arbejdsmarkedets parter samt andre uddannelsesinstitutioner end de kommunale. Disse initiativgrupper kan findes såvel på kommunalt som amtskommunalt plan. De indtil nu oprettede initiativ- og samarbejdsgrup-per har typisk været forankret i kommunernes social- eller kulturforvalt-ninger.

På det regionale plan følges og koordineres indsatsen af arbejdsmarkedsvæbnene. Mange mindre kommuner, der ikke selv mærker ungdomsarbejds-løsheden i et sådant omfang, at de vil påbegynde en indsats, kan benytte sig heraf. De tilsvarende opgaver udøves på det centrale plan af et centralt, administrativt udvalg med repræsentanter for arbejdsministeriet, undervisningsministeriet og Kommunernes Landsforening.

Den lokale indsats kan som oftest begynde med en opsøgende virksomhed, hvor man søger at registrere og vurdere problemets omfang, d. v. s. antallet af unge og deres forudsætninger, ønsker og behov. Disse vurderinger danner tillige med en vurdering af arbejdsmarkedssituationen grundlag for planlægningen af de konkrete foranstaltninger. Foranstaltningerne gives som et tilbud til de unge, og bør følges op med en aktiv indsats for at få de unge placeret i et normalt arbejdsforhold eller uddannelsesforløb.

I den opsøgende fase anvendes Arbejdsformidlingen (AF) og dennes regi-strering af arbejdssøgende. Men udover de, der er registreret her, findes en række unge især de yngste, der af forskellige grunde ikke har været i kon-takt med arbejdsformidlingen. Disse kan kommunerne yde en væsentlig indsats i opsporingen af. Det kan ske gennem en indsats de steder, hvor de unge mødes d. v. s. ungdomsklubber, idrætsforeninger, andre fritidsorgani-sationer m. v. Imidlertid ved man, at den gruppe af unge, der også i nor-male tider har sværest ved at finde stabil beskæftigelse, netop er karakteri-seret ved et passivt forhold til samfundet, f. eks. er de sjældent medlemmer af foreninger og organisationer m. v. Disse unge må altså findes på anden måde. Det kan være via de sociale myndigheder eller via skolemyndighe-derne. Især gennem skolen er der muligheder, idet man formentlig allerede her har en stærk fornemmelse af, hvem der er en truet gruppe. (F. eks. synes svenske erfaringer at vise, at unge, der har vanskeligt ved at få beskæf-tigelse efter afsluttet skolegang, også havde vanskeligt ved at få feriejobs o. lign.). Denne form for opsøgende arbejde virker selvfølgelig først og fremmest overfor de kommende afgangselever. I den nuværende situation kan man imidlertid ved hjælp af skolemyndighedernes arkiver forsøge at få foretaget en registrering af, hvorledes situationen er for de seneste års af-gangselever og herved komme i kontakt med de arbejdsløse.

En anden form for virksomhed i skolerne kan bestå i en kraftigere opfor-dring til unge om at fortsætte deres skolegang endnu et år. Især hvis man fra skolens side er i stand til at kombinere skolegangen med en væsentlig udvidet form for erhvervspraktik og supplerende beskæftigelse, i nødven-digt omfang også inden for de kommunale arbejdsområder.

Hvis man fra de lokale initiativgruppers side synes, at det opsøgende ar-

bedje giver for magre resultater, må man overveje at rette søgelyset mod forældrene og sende indbydelsesskrivelser o. lign. sideløbende til forældrene.

I den første redegørelse fra det centrale udvalg peger man på vigtigheden af PR-indsatsen, idet der generelt synes at være vanskeligheder med at få kontakt med de unge. Det må her påpeges, at i henhold til cirkulærerne af maj 1975 bør beslutning om iværksættelse af en foranstaltning meddeles den lokale presse og regionalradioen.

I de fleste kommuner afholdes kontaktmøder med de unge, hvor man foretager en registrering af de unges forudsætninger, ønsker og behov. Her er det meget vigtigt, at arbejdsformidlingen deltager i disse kontakter. Til dette formål har arbejdsformidlingen en særbevilling til afholdelse af korterevarende uddannelses- og erhvervsorienterede kurser. De unges ønsker har først og fremmest drejet sig om en egentlig erhvervsuddannelse, f. eks. lærling eller EFG eller om beskæftigelse under en eller anden form. Derimod har der kun i ringe grad været tilslutning til mere skoleprægede aktiviteter, f. eks. påbegyndelse af det såkaldte 11. skoleår inden for ungdomsskolens ramme. Forholdet er jo dette, at en meget stor del af de unge netop har forladt skolen tidligere end nødvendigt og derfor ikke umiddelbart er motiveret for mere bogligt prægede aktiviteter.

### 3. Uddannelse og arbejde.

Hovedparten af den kommunale indsats indtil nu har da også været inden for beskæftigelsesarbejder og erhvervsprægede uddannelsesforanstaltninger, og ofte i programmer med en kombination af undervisning og praktisk arbejde. Den undervisningsmæssige del kan være både teoretisk og praktisk undervisning og såvel af teknisk-faglig som alment orienterende art og har typisk ligget inden for rammerne af kommunernes egen ungdomsskole eller i samarbejde med en specialarbejderskole. Den praktiske del har været arbejde inden for en af kommunens forvaltningsgrene. Som eksempler på sådanne kombinerende programmer kan nævnes en kombination med 20 timers undervisning og 20 timers arbejde hver uge. Forud for starten har de unge fremlagt deres ønsker og på grundlag heraf tilbydes undervisning i sprog, matematik, regnskabslære, arbejdsmarkeds- og samfundsorientering. Det praktiske arbejde sker inden for den kommunale forvaltnings rammer i børne- og omsorgsinstitutioner, kommunale kontorer, teknisk forvaltnings værksteder og kommunale bygge- og anlægsprojekter. I den praktiske del aflønnes de unge med den tariffmæssige løn.

Et andet program kan indeholde en modelopbygning, hvor der tilbydes en række moduler, der enten er en arbejdsopgave eller et undervisningstilbud. Deltagerne kan frit vælge, hvilke moduler de ønsker at deltage i. Der skal følges et vist mindste antal moduler pr. uge, og deltagelsen støttes med et vist beløb f. eks. 25 kr. pr. modul.

Endnu et tilbud til de unge kan bestå af en teoretisk undervisning som ovenfor nævnt suppleret med en praktisk præget undervisning f. eks. metal-drejning, lysbuesvejsning m.m., der udføres på ungdomsskolens værksteder, eller på en specialarbejderskole eller værkstedsskole. Det praktiske arbejde foregår inden for de kommunale forvaltningsgrene.

Såfremt der ikke er mulighed for at lade undervisningen foregå helt eller delvis indenfor kommunens rammer kan den foretages f. eks. inden for specialarbejderuddannelsen enten de ordinære kompetencegivende specialarbejderkurser, der er åbne for alle over 18 år og med dispensationsmuligheder for de yngre eller de særlige erhvervsintroducerede kurser for unge. De



erhvervsintroducerende kurser er tilpasset det lokale områdes erhvervs-sammensætning og beskæftigelsesmuligheder og de unges ønsker om erhvervs- og uddannelsesorientering og er ofte tilrettelagt i snævert samarbejde med blandt andet det lokale erhvervsliv. Disse kurser er dog i modsætning til de ordinære kurser ikke kompetencegivende, og man bør derfor i så vid udstrækning som muligt søge at supplere med ordinære specialarbejderkurser. De erhvervsintroducerende kurser har først og fremmest været inden for traditionelle erhvervsområder, men der er planer om forsøgsvis at arrangere kurser for nye områder f. eks. det sociale og sundhedsmæssige såsom børnepleje og omsorgsarbejde m. v.

For en stor del af de unge arbejdsløse er deltagelse i en eller anden uddannelsesforanstaltning ikke tiltrækkende, ligesom uddannelse ikke behøver at være en tilstrækkelig betingelse for at opnå arbejde. Det er således en erfaring — især under en lavkonjunktur — at en væsentlig kvalifikation, på højde med uddannelse, til at opnå normalt arbejde er et vist mål af arbejds erfaring, såvel fysisk — praktisk som det mere ubestemte at kunne tilpasse sig en række af arbejdslivets formelle og uformelle krav. Beskæftigelsesarbejde og praktisk arbejde i det hele taget bliver derfor af afgørende betydning.

En række forhold og forudsætninger må iagttages ved iværksættelse af beskæftigelsesarbejder for unge. Arbejdet skal således i form og indhold være af en karakter, der klart sigter mod at kvalificere de unge til deltagelse på det normale arbejdsmarked. Dette betyder, at arbejdsvilkårene d. v. s. mødetider, pauser, organisationsforhold i så høj grad som muligt skal svare til det normale arbejdsmarkeds. Det betyder endvidere, at de unge arbejdsløse formentlig kun i begrænset omfang bør samarbejde i større grupper medigestillede for ikke at give såvel de deltagende som andre fornemmelsen af beskyttet virksomhed eller institutionspræg. Endvidere bør man på forhånd sikre sig en accept fra fagbevægelsen og det øvrige personale.

Ved ydelsen af særbevillingen til beskæftigelsesarbejder blev der udtrykt ønske om, at der udover de traditionelle arbejder også iværksættes beskæftigelsesarbejder på nye områder f. eks. inden for de sociale og miljømæssige områder, der især ville appellere til de unge. Indtil nu har de iværksatte arbejder stort set været den kendte slags. Det drejer sig om arbejder ved parker, skov og strand, anlægsarbejder ved sportspladser, legepladser og knallertbaner m. m. samt kontorforanstaltninger med arkiverings- og sorteringsarbejder o. lign.

Beskæftigelsesarbejder med statstilskud er til en vis grad begrænset af kravet om, at det skal være arbejder, der ellers ikke ville blive udført. Denne begrænsning er kommunerne ikke underkastet ved iværksættelse af praktisk arbejde for unge arbejdsløse for egne midler.

Inden for de sociale områder kan især peges på en række nye områder, f. eks. assistance til det frivillige ungdomsarbejde samt visse typer af omsorgsarbejde for ældre og handicappede såsom indkøbstjeneste, rejsledsager, udvidelse af den kommunale hjemmehjælp inden for rengøring, vedligeholdelse og havearbejde o. lign. Kommunernes socialforvaltning vil kunne pege på snesevis af forsømte omsorgsarbejder. Det må dog gøres klart for alle, at dette måske er en midlertid service, der senere kan falde væk igen. Det kan tilføjes, at det fra flere sider er blevet anført, at ungdomsarbejdsløsheden rammer pigerne hårdest. Det centrale udvalg har derfor peget på en forøgelse af mulighederne for beskæftigelsesarbejder inden for en række sociale og sundhedsmæssige områder. De ovenfor nævnte er-

hvervsintroducerende kurser på det sociale område kan forsøges knyttet til beskæftigelsesarbejder på dette felt.

I nogle kommuner har man planer om et arrangement, hvor de unge efter 8. klasse kommer 1 år i arbejde under kommunens ansvar, f. eks. som »føl« hos hjemmehjælper. Efter dette år kan skolegangen fortsætte i 9. klasse, og deltagerne vil så have en større modenhed og personligt grundlag for at træffe bestemmelser om det efterfølgende uddannelses- og arbejdsforløb.

Man kan kalde dette for en udvidet erhvervspraktik, hvilket formentlig er stærk tiltrængt. Således har folk, der er beskæftiget med de unges erhvervsvalg, anført, at en så elementær ting som at søge efter arbejde har de unge ikke lært. De giver derfor hurtigt op og bliver afhængig af forældrenes initiativ. Endnu et argument for en stærk udvidet erhvervspraktik er det forhold, at mange unge har helt urealistiske forestillinger om erhvervs livet og deres egne erhvervs muligheder.

Kommunerne kan endvidere ikke opfordres kraftigt nok til at udnytte alle muligheder for at stille erhvervsuddannelsespladser til rådighed, d. v. s. lærlinge- og elevpladser samt EFG-praktikantsteder. Ligeledes har det centrale udvalg påpeget mulighederne inden for revaliderings- og bistandsområdet til at yde tilskud til kortere oplæring i virksomheder.

Da den høje ungdomsarbejdsløshed må frygtes at vare ved et stykke tid endnu, og da der også under normale forhold synes at være en vis ungdomsarbejdsløshed har det centrale udvalg peget på muligheden af at starte længerevarende (1-3 år) »totalprojekter« i stil med de ovenfor nævnte programmer d. v. s. indeholdende såvel erhvervsuddannelse, praktik og beskæftigelsesarbejde, f. eks. istandsættelse af Flakfortet, restaurering af »Brumleby«, bygning af medborgerhuse m. v. Disse former for projekter synes med fordel at kunne placeres i kommunalt regi.

Nogle få bemærkninger skal knyttes til ungdomsskolen. Ved skoleårets begyndelse i efteråret 1975 havde et stort antal ungdomsskoler tilbudt kurser for unge arbejdsløse. Men i mange tilfælde er kurserne ikke blevet påbegyndt på grund af manglende tilslutning, eller der har været så ringe tilslutning, at man har henvist de unge til andre ungdomsskolekurser. Dette kan skyldes flere ting. For det første en generel manglende interesse fra de unge over for arbejdsløshedsforanstaltninger, idet de unge stadig tror på muligheden for at få arbejde. For det andet har tilbuddene ikke appelleret nok til store grupper af unge, idet programmerne har været for bogligt præget f. eks. den såkaldte 11. klasse. Dette støttes af, at de kursustyper, der synes at have bedst tilslutning, er ungdomsskolekurser, kombineret med undervisning i erhvervsbetonede emner og beskæftigelsesarbejder.

Efterhånden som flere af de unge erkender deres arbejdsløshedssituation vil der sikkert blive større tilslutning såvel til ungdomsskolen som til de andre tilbud til de unge. Det er da vigtigt, at man er i stand til at opstille attraktive tilbud, d. v. s. programmer med et stort indhold af praktisk undervisning og arbejde. Ligeledes må aktiviteterne opbygges på en måde — tidsmæssigt korte moduler — så de arbejdsløse kan modtage et tilbud om beskæftigelse på det normale arbejdsmarked, uden at deltagelsen i aktiviteten har været spildt. Inden for fritidsområdet er der også en række muligheder for at lave aktiviteter for de unge arbejdsløse. Det drejer sig om interessegrupper, ungdomsklubber, aftenskoler, idrætsklubber og spejderorganisationer m. v. Man kan ved hjælp af ekstraordinære tilskud, fritagelse for gebyrer, udvidet rådighed over kommunale lokaler og anlæg m. m. opnå mulighed for blandt andet at trække på den arbejdskraft, ekspertise og positive vilje, der findes i foreningernes frivillige lederstabe.



#### 4. Afsluttende bemærkninger.

Et væsentligt spørgsmål fra mange kommuner er, hvorledes får vi disse forskellige aktiviteter i gang i et sammenhængende og meningsfyldt program. Her er et af problemerne at de tilskud, der ydes fra staten af bevillingsmæssige grunde er spredt over forskellige organer. Det er her vigtigt at administrative bestemmelser og grænser ikke spærrer unødigt for iværksættelse af foranstaltninger. Ved at trække ekspertise fra de berørte organer ind i de lokale initiativgrupper får man mulighed for at drøfte disse problemer samt opstille og afstemme indsatsen uden for megen administrativ belastning. Det centrale udvalg har endvidere foreslået, at de lokale organer tilbydes en hjælp i form af nogle standardopskrifter på programmer og deres administrative iværksættelse.

Indsatsen indtil nu over for ungdomsarbejdsløsheden, som den er beskrevet i denne artikel, har stort set omhandlet de mere kortsigtede ting i forbindelse med den nuværende høje konjunkturbestemte arbejdsløshed. Men for de fleste af de iværksatte eller planlagte aktiviteter gælder, at de giver nogle kvalifikationer, der også på længere sigt forbedrer de unges erhvervs-muligheder. Mange af tingene kan også, evt. med mindre tillempninger, bruges over for de mere permanente arbejdsløshedsårsager. Der tænkes her på et mere aktivt opsøgende arbejde i folkeskolen. Det finder allerede i en vis grad sted over for støtteklasselever, men bør udvides også til at omfatte andre. Ligeledes bør der være en betydelig tættere kontakt til arbejdsmarkedet og erhvervslivet på de ældre klassetrin, såvel hvad angår erhvervspraktik som en løbende orientering om beskæftigelses- og uddannelsesmuligheder. Kommunerne må også i højere grad være villige til at tilbyde skoletrætte elever beskæftigelse i visse perioder for at holde disse unge inden for skolens rammer fremfor at kaste dem ud i en usikker beskæftigelsessituation.

#### Litteraturhenvisninger:

1. Rapport fra arbejdsgruppen om ungdomsarbejdsløshedens problemer, Arbejdsministeriet København januar 1975.
2. Undervisningsministeriets cirkulære af 5. maj 1975 om iværksættelse af foranstaltninger mod ungdomsarbejdsløsheden.
3. Arbejdsministeriets cirkulære af 5. maj 1975 om iværksættelse af foranstaltninger mod ungdomsarbejdsløsheden.
4. Redegørelser fra det centrale udvalg, Undervisningsministeriet og arbejdsministeriet.

# Kreditforeningen af Kommuner i Danmark

Postboks 1120 . 1009 København K  
Tlf. (01) 11 15 12

yder lån til kommuner  
samt mod kommuners garanti

*Kreditforeningens obligationer modtages  
vederlagsfrit i depot*

# INDKØBSMESSEN

for **STAT,**  
**AMT OG**  
**KOMMUNE**

Afholdes i dagene:

**20.-24. september 1976**

**Fredericia**

Arrangør: **Dansk Købestævne**

7000 Fredericia. Tlf. (05) 92 25 66

# Folketinget.

Christiansborg, 1218 Kbh. K, tlf. (01) 11 66 00.

## FOLKETINGETS PRÆSIDIUM:

SKYTTE, KARL, fhv. minister, formand.

HÆKKERUP, GRETE, fru, 1. næstformand.

JENSEN, SVEND KARLSKOV, forstander, 2. næstformand.

ERLENDSSON, FINNUR, læge, 3. næstformand.

LANGE, MORTEN, prof., dr. phil., 4. næstformand.

## FOLKETINGETS BUREAU:

HJORTDAL, HELGE, bureauchef.

## FOLKETINGETS BIBLIOTEK

### OG OPLYSNINGSTJENESTE:

HVIDT, KRISTIAN, folketingsbibliotekar og -arkivar.

## FOLKETINGSSSEKRETARIATET:

HANSEN-SALBY, L. E., folketingssekretær.

## FOLKETINGET:

Hvor intet andet er anført er postadressen i København = Folketinget, 1218 København K.

(Partibetegnelser: Grønland = repræsentanter for Grønland, Færøerne = repræsentanter for Færøerne, A = Socialdemokratiet, B = Det radikale Venstre, C = Det konservative Folkeparti, F = Socialistisk Folkeparti, K = Danmarks kommunistiske Parti, M = Centrum-Demokraterne, Q = Kristeligt Folkeparti, V = Venstre, Danmarks liberale Parti, Y = Venstresocialisterne, Z = Fremskridtspartiet.

Valg fandt sted 9. januar 1975. Af 3.477.621 vælgere stemte 3.068.302 (88,2%) 3.049.452 var gyldige. Partistillingen: A 913.155 (53), B 216.553 (13), C 168.164 (10), E 54.095 (0), F 150.963 (9), K 127.837 (7), M 66.316 (4), Q 162.734 (9), V 711.298 (42), Y 63.579 (4), Z 414.219 (24), udenfor partierne 539 (0), desuden valgt på Grønland 2, valgt på Færøerne 2.

AHM, RITTA f. 4.10.26, socialrådgiver, Hovmarksbakken 6, 4174 Jystrup, Midtsj. Vestsj. a. (Q).

ALBERTSEN, KRISTIAN, f. 27.2.17, Johs. V. Jensens Allé 46<sup>2</sup>, 2500 Valby, tlf. (01) 46 00 34; kontor: H. C. Ørstedsvvej 29, 1879 København V., tlf. (01) 31 24 22. Vestre storkr. (A).

ANDERSEN, ANDERS, f. 1.10.12, fhv. minister. Benzonslyst, 0500 Grenå, tlf. (06) 33 21 08.

ANDERSEN, ERIK, f. 25.9.19, major. Bøgely 7, 6100 Haderslev, tlf. (04) 52 53 53; Sønderjyllands a. (A).

ANDERSEN, KAJ V., f. 10.6.19, programsekretær. Sortedam Dossering 87, 2100 København Ø., tlf. (01) 76/TRla 433; kontor tlf. (01) 35 06 47, lokal 6121. Østre storkr. (V).

ANDERSEN, K. B., f. 1.12.14, udenrigsminister. Urbansgade 2, 2100 København Ø., tlf. (01) 76/TRla 3301. Kontor tlf. (01) 15 08 25, p. adresse Christiansborg Slot, 1218 København K. Viborg a. (A).

ANDERSEN, KIRSTEN SPARRE, f. 31.5.20, ernæringskonsulent. Søbredten 14, 2820 Gentofte, tlf. (01) 28/GE 8050. Københavns a. (V).

ANDERSEN, NORMANN, f. 27.12.19, overpostbud. Parkvej 144, 7500 Holstebro, tlf. (07) 42 18 44. Ringkøbing a. (A).

ANDERSEN, P. NYBOE, f. 23.11.13, Gl. Strandvej 19, 3050 Humlebæk. Københavns a. (V).

ANDERSEN, SVEND, f. 26.1.29, sekretær. Gustav Møllersvej 11, 3730 Nexø, tlf. (03) 99 27 17. Bornholms a. (A).

ANDERSEN, SVEND, f. 26.3.46, direktør. Krathusvej 12, 2680 Solrød Strand, tlf. (03) 14 17 49. Roskilde a. (Z).

ARENTOFT, JOHN, f. 27.2.23, konsulent. Marsells Boulevard 28, 8000 Aarhus C, tlf. (06) 13 85 68, bopæl i København: Virumvej 77 A, 2830 Virum, tlf. (01) 85 40 41. Århus a. (Z).

ARNFAST, CHRISTIAN, lektor, f. 1.1.27, Banegårdspladsen 2, 8000 Århus C, tlf. (06) 13 82 20 eller (06) 16 11 22. Århus a. (M).

AUKEN, SVEND, f. 24.5.43, universitetslærer. Pilevej 18, 8240 Risskov, tlf. (06) 17 72 60; tlf. i København: (01) 12 48 01. Århus a. (A).

BACH, HANS, Havglimt 8, Klitmøller, 7700 Thisted, tlf. (07) 97 50 67, Viborg a. (Z).

BAUNSGAARD, BERNHARD, f. 26.1.18, Sivsangervej 26; 8220 Brabrand, tlf. (06) 26 17 22; bopæl i København: Abildgaardsgade 46, 2100 København Ø., tlf. (01) 92/ØBro. 1849. Århus a. (B).

- BAUNSGAARD, GUNNER**, f. 8.3.21, skolekonsulent. Isagervej 2, Rindum, 6950 Ringkøbing, tlf. (07) 32 13 85. Ringkøbing a. (B).
- BAUNSGAARD, HILMAR**, f. 26.2.20, fhv. statsminister. Bildahpark 34, 2900 Hellerup. Sommeradresse: Tværtøften 5, Tårup Strand, 5871 Frørup. Fyns a. (B).
- BAY, SVEND**, f. 11.10.12, arbejdsmand. Brøndumvej 136, 6732 Guldsager, tlf. (05) 16 72 23. Bopæl i København: Vesterbrogade 79, 1822 København V. Ribe a. (Z).
- BENNEDESEN, DORTE MARIANNE**, f. 2.7.38, fhv. minister, cand. theol., Tesdorffsvej 55, 2000 Kbh. F., tlf. (01) 36/GO 4826 (A).
- BILGRAV-NIELSEN, JENS**, f. 14.5.56, højskolelærer. Dyrehavevej 18, Nørup, 7182 Bredsten, tlf. (05) 88 31 88. Bopæl i København: Sct. Annæ Gade 53<sup>a</sup> th., 1416 København K. Vejle a. (B).
- BILTZING, H. S. DJØRUP**, cand. jur., f. 18.5.42, Jernbanegade 4A, 1608 København V, tlf. (01) 15 25 84, Søndre storkreds. (V).
- BJERREGAARD, HANS**, f. 1.4.42, statsaut. ejendomsmægler. Haderslevvej 94, 6000 Kolding, tlf. (05) 52 32 04, og (05) 53 33 33. Vejle a. (Z).
- BJERREGAARD, ARNE**, f. 17.2.28, overlærer. 9690 Fjerritslev, tlf. (08) 21 51 47. Nordjyllands a. (Q).
- BJERREGAARD, RITT**, f. 19.5.41, undervisningsminister, Skt. Klemensvej 71, 5260 Hjallese, tlf. (09) 15 01 70. Postadresse: Frederiksholms Kanal 21, 1220 København K. Fyns a. (A).
- BRAUER, KURT**, f. 29.7.37, typograf, Folketinget, 1218 København K, Østre Storkreds (F).
- BRIXTOFTE, PETER**, f. 11.12.49, sekretær, cand. polit. Tornehøj 108, 3520 Farum, tlf. (02) 95 44 68. Roskilde a. (V).
- BRUSVANG, RENÉ ROBERT**, f. 23.8.26, konsulent i udenrigsministeriet. Ejlersvej 13, 3050 Humlebæk, tlf. (03) 19 08 27; kontor: tlf. (01) 15 08 25. Frederiksborg a. (M).
- BRØNSTED, POVL**, f. 4.4.24, sekretariatschef. Lille Nedergård, Herslev Bygade 17, 4000 Roskilde, tlf. (03) 40 20 85; kontor: tlf. (01) 14 35 43. Fyns a. (V).
- BUDTZ, LASSE**, f. 16.6.26, journalist. Hustrupshave 22, 1954 København V., tlf. (01) 35 97 79, kontor: tlf. (01) 39 22 33. Østre stork. (A).
- BURGDORF, JOHANNES**, f. 16.2.17, gårdejer. Brændstrup, 6510 Gram, tlf. (04) 82 17 04; bopæl i København: Hotel Hebron, Helgolandsgade 4, 1653 København V., tlf. (01) 31 69 06. Sønderjyllands a. (C).
- CAMRE, MOGENS**, f. 29.3.36, cand. polit. Stestrup Old 24, 4360 Kirke Eskildstrup, tlf. (03) 48 01 15. Vestre storkreds. (A).
- CHRISTENSEN, CHR.**, f. 20.1.25, skolelærer, tlf. (07) 32 09 05 eller (07) ledirektor. Alkjærhøj 4, 6950 Ringkøbing 32 09 00/lok. 70. Ringkøbing a. (Q).
- CHRISTIANSEN, ARNE**, f. 9.10.25, direktør. Skovly Mark 27, 2840 Holte, tlf. (02) 42 11 36; kontor: tlf. (01) 14 56 72. Vejle a. (V).
- CHRISTOPHERSEN, HENNING**, f. 8.11.39, cand. polit. Lyngskrænten 7, 2840 Holte, tlf. (02) 80 18 40. Frederiksborg a. (V).
- CLEMMENSEN, E. HAUNSTRUP**, f. 19.9.20, direktør. Gl. Vartovvej 18, 2900 Hellerup, tlf. (01) 43/HE 1537, Østre storkr. (C).
- DALSAGER, POUL**, f. 7.3.29, landbrugs- og fiskeriminister, Gram Mikkelsensvej 12, 98000 Hjørring, tlf. (08) 92 22 67. Kontor: tlf. (01) 12 37 17, postadresse: Slotsholmsgade 10, 1216 København K. Nordjyllands a. (A).
- DAM, POUL**, f. 29.10.21. Folketinget, 1218 København K. Københavns a. (F).
- DAMGAARD, KNUD**, f. 21.9.17, redaktør. Månevænget 16, 2670 Greve Strand, tlf. (03) 14 37 44. Roskilde a. (A).
- DINESEN, ERLING**, f. 29.2.10, arbejdsmin, Ullasvej 3, 2880 Bagsværd, tlf. (02) 98 22 78, kontortlf. (01) 11 13 40, postadresse: Laksegade 19, 1063 København K. Fyns a. (A).
- DOHRMANN, HELGE**, f. 23.3.39, entreprenør. Fuglesøvej 10, 6500 Vojens, tlf. (04) 54 21 65. Sønderjyllands a. (Z).
- DYBKJÆR, LONE**, f. 23.5.40, civilingeniør. Falkevej 3, 2970 Hørsholm, tlf. (01) 86 51 60. Østre storkr. (B).
- ENGGAARD, KNUD**, f. 4.6.29, civilingeniør. Melbyvej 8, 2740 Skovlunde, tlf. (02) 91 36 35. Århus a. (V).
- ERLANDSSON, FINNUR**, f. 1.5.13, læge. Sæbyvej 77, 9900 Frederikshavn, tlf. (08) 42 11 10 og (08) 42 06 00. Nordjyllands a. (Z).
- ESPERSEN, OLE**, f. 20.12.34, professor, dr. jur., Stigårdsvej 20, 2680 Solrød Strand, tlf. (03) 14 33 14; kontor: tlf. (01) 15 21 66. Østre storkr. (A).
- FOGED, JENS**, f. 24.2.10, statsrevisor. Christiansgade 9, Hammerum. 7400 Herning, tlf. (07) 11 60 91. Ringkøbing a. (V).
- FOLKE, STEEN**, f. 3.10.40, universitetslektor, Kongensvej 20, 2000 Kbh. F., tlf. (01) 32/FA 8514. Århus a. (Y).
- FUGLSANG, VILLY**, f. 17.4.09, sekretær. Samsøgade 39, 9000 Åuborg, tlf. (08) 12 90 75. Nordjyllands a. (K).

- GLENSGARD, LEIF**, direktør, Egernvej 31, 8700 Horsens, tlf. (05) 01 42 28. Vejle a. (Z).
- GLISTRUP, MOGENS**, f. 28.5.26, landsretssagfører. Skovbrynet 100, 2800 Lyngby, tlf. (01) 87 85 45 eller (01) 13 40 75. Københavns a. (Z).
- GRÜNBAUM, HENRY**, f. 27.7.11, fhv. minister. Torvegade 47, 1400 København K. Århus a. (A).
- GUDME, PER**, f. 27.6.27, landsretssagfører. Puggårdsgade 38B, 8000 Ålborg, tlf. (08) 12 02 87; kontor: postboks 439, 9100 Ålborg, tlf. (08) (08) 13 13 00; bopæl i København: Amagergade 2, 1423 København K., tlf. (01) 77/Sundby 4351. Nordjyllands a. (B).
- GULDBERG, OVE**, f. 2.12.18, fhv. udenrigsminister. Skovvangen 18, 2920 Charlottenlund, tlf. (01) 66/OR 480. Vestsjællands a. (V).
- HAGENSEN, HAGEN**, f. 11.10.16, landsretssagfører. Frederiksberg Allé 51, 1820 København V., tlf. (01) 31 10 30. Vestre storkr. (C).
- HALVGAARD, BØRGE**, f. 14.9.21, overlærer. »Søllille«, 8410 Rønde, tlf. (06) 39 14 23. Århus a. (Z).
- HANSEN, HOLGER**, f. 16.5.29, fhv. minister. Tågeby, 4735 Mern, tlf. (03) 79 72 10. Vestsj. a.
- HANSEN, IVAR**, f. 1.11.38, gårdejer. Aalunde, 6753 Agerbæk, tlf. (05) 19 60 25. Ribe a. (V).
- HANSEN, JENS KRISTIAN**, f. 5.6.26, major. Dybbølstenvej 23, 6400 Sønderborg, tlf. (04) 42 20 43, Sønderjyllands a. (A).
- HANSEN, JØRGEN PEDER**, f. 12.2.23, kirkeminister og minister for Grønland. Rolf Krakesvej 35, Thurø, 5700 Svendborg, tlf. (09) 20 55 66. Kontortlf.: (01) 13 68 25. Postadresse: Husergade 3, 1128 København K. Fyns a. (A).
- HANSEN, KAJ**, f. 11.3.14, sekretær. Hørkroen 11, 5270 Næsby, tlf. (09) 18 04 79. Fyns a. (K).
- HANSEN, KAREN THURØE**, f. 16.1.18, Stjernholmegade 1, 8700 Horsens, tlf. (05) 62 24 18. Vejle a. (C).
- HANSEN, KURT**, f. 25.8.48, bogbinder. Bispevangen 10, 2750 Ballerup, tlf. (02) 65 21 91, Nordjyllands a. (Y).
- HANSEN, OVE HENRY**, f. 24.9.09, fhv. minister. Banetoften 18, 2750 Ballerup, tlf. (02) 97 02 88, Roskilde a. (A).
- HANSEN, R. LYSHOLT**, f. 21.10.19, overlærer. Nørre Boulevard 42 st., 4800 Nykøbing F., tlf. (03) 85 63 42; bopæl i København: Borups Allé 235 A st., tlf. (01) 34 29 49, sommeradresse: Ærenprisvej 4, 4873 Væggerløse, tlf. (03) 87 63 35. Storstrøms a. (A).
- HARTLING, POUL**, f. 14.8.14, fhv. statsminister. Emilievej 6 E, 2920 Charlottenlund. Vejle a. (V).
- HAUGAARD, SVEND**, f. 30.4.13, fhv. forstander. Violvej 2, 7800 Skive, tlf. (07) 52 10 37. Viborg a. (B).
- HAVE, THOMAS E.**, f. 6.7.20, fhv. borgmester. Fr. Bangsvej 14, 7800 Nykøbing M., Viborg a. (A).
- HEINESEN, KNUD**, f. 26.9.32, finansminister. Strandvejen 71B, 2100 København Ø, tlf. (01) 20 34 44, kontortlf. (01) 11 11 41, postadr. Christiansborg Slotsplads 1, 1218 København K. Søndre storkr. (A).
- HELTBERG, KRISTINE**, f. 12.7.24, professor, dr. phil. Ellemosevej 113, 2900 Hellerup, tlf. (01) 33/Gentofte 9938. Frederiksberg a. (F).
- HJORTNÆS, KARL**, f. 19.4.34, ankechef, cand. jur. Liljevænget 18, 8362 Hørning, tlf. (06) 92 14 71, Århus a. (A).
- HOLMBERG, G.**, f. 8.10.11, gårdejer. Simested, 9620 Ålestrup, tlf. (08) 64 90 36; bopæl i København: Østerbrogade 137<sup>1</sup> tv., 2100 København Ø. Viborg a. (V).
- HOLST, ERIK**, f. 21.6.22, afdelingsingeniør. Svinget 38, Fensmark, 4700 Næsved, tlf. (03) 74 62 32. Storstrøms a. (A).
- HOLST, PETER**, f. 17.1.36, højskolelærer. Bregnegårdsvej 13, 6630 Rødding, tlf. (04) 84 12 50. Sønderjyllands a. (V).
- HONORÉ BENT**, f. 11.2.36, præst. Skandrups Allé 36, Hareskov, 3500 Værløse, tlf. (02) 44 06 95. Københavns a. (Q).
- HOUBAK, FREDE**, f. 5.12.25, gårdejer. Sakstrupvej 32, Bjergby, 9800 Hjørring. Tlf. (08) 97 10 36, Nordjyllands a. (V).
- HOVMAND, SVEND ERIK**, f. 8.12.45, redaktør. Gl. Næstvedvej 7, Veterslev, 4100 Ringsted, tlf. (03) 64 31 00, Storstrøms a. (V).
- HÆKKERUP, GRETE**, f. 4.4.14, Stubberupvej 30, 4880 Nysted, tlf. (03) 87 13 74. Storstrøms a. (A).
- HÆKKERUP, PER**, f. 25.12.15, økonomiminister. Stubberupvej 30, 4800 Nysted, tlf. (03) 87 13 74. Ribe a. (A).
- HÜLGE, SVEND PALLE**, f. 24.2.29, luftkaptajn. Kammerrådensvej 11, 2970 Hørsholm. Tlf. (02) 86 65 90. Frederiksberg a. (Z).
- HAABER, JOHN**, f. 12.2.30, sognepræst. Sjørring, 7700 Thisted. Tlf. (07) 97 10 37, Viborg a. (V).
- HAARDER, BERTEL**, f. 7.9.44, seminarlærer. A. L. Drewsensvej 4, 2100 København Ø, tlf. (01) 76/TR 1323, Nordjyllands a. (V).

- JACOBSEN, JENS, f. 13.9.34, major. Landlystvænge 33, Ishøj, 2630 Tåstrup, tlf. (02) 73 88 84, Københavns a. (V).
- JACOBSEN, KIRSTEN, f. 18.2.42, statsaut. ejendomsmægler. Anettesvej 3, 9000 Ålborg, tlf. (08) 12 33 12. Nordjyllands a. (Z).
- JAKOBSEN, ERHARD, f. 25.2.17, cand. polit. Søvej 27, 2880 Bagsværd, Københavns a. (M).
- JAKOBSEN, SVEND, f. 1.11.35, minister for skatter og afgifter, Slette-toften 39, 2630 Tåstrup, tlf. (02) 99 39 05, kontortlf. (01) 11 12 02, postadresse: Christiansborg Slotsplads 1, 1218 København K. Københavns a. (A).
- JENSEN, EGON, indenrigsminister, f. 14.3.22. Vestre Ringgade 53, 4200 Slagelse, tlf. (03) 52 21 84, kontortlf.: (01) 11 69 00. Postadresse: Christiansborg Slotsplads 1, 1218 København K. Vestsjællands a. (A).
- JENSEN, ERLING, handelsminister, Nørrevej 11, 3070 Snekersten, tlf. (03) 22 16 55, Kontortlf.: (01) 12 11 87, postadresse: Slotsholmsgade 12, 1216 København K. Frederiksborg a. (A).
- JENSEN, HENNING, f. 9.7.38, cigar-sorterer. Primulavej 6, Tyrsted, 8700 Horsens, tlf. (05) 62 66 35. Vejle a. (A).
- JENSEN, JENS PETER, f. 25.2.22, redaktør. Filsofgangen 9, 5000 Odense, tlf. (09) 13 07 55. Fyns a. (V).
- JENSEN, JØRGEN, f. 18.1.20, fagforeringsformand Gammelmosevej 208, 2800 Lyngby. (K).
- JENSEN, OVE, pelsdyravler, f. 14.1.33. Viborgvej 110, Mejrup, 7500 Holstebro, tlf. (07) 42 01 57 og (07) 43 52 33. Ringkøbing a. (Z).
- JENSEN, SVEND KARLSKOV, f. 27. 3.10. Amallevvej 23<sup>1</sup> th., 1875 København V., tlf. (01) 21 60 50. Fyns a. (V).
- JENSEN, SØREN, f. 16.5.22, gårdejer. Bygaden 42, Gl. Hasseris, 9000 Ålborg, tlf. (08) 18 10 62. Nordjyllands a. (V).
- JENSEN, SØREN, f. 14.4.19, trafik-kontrollør. Solvang 14, 6600 Vejen, tlf. (05) 36 04 30. Ribe a. (A).
- JESPERSEN, KNUD, f. 12.4.26, parti-formand. Folketinget, 1218 København K., tlf. partikontoret (01) 14 01 14. Østre storkr. (K).
- JOHANSEN, LARS EMIL, f. 24.9.46, lærer. Rønnebærvej 3<sup>1</sup>, tv., 2000 København F., tlf. (01) 34 26 30. Grønlands l. opstillingskr. F.
- JØRGEN, JUNIOR, f. 24.1.38, frimærkehandler. Grøndalsvej 60, 2000 København F., tlf. (01) 10 84 09 og (01) 15 03 03, Vestre storkreds. (Z).
- JØRGENSEN, ANKER, f. 13.7.22, statsminister. Borgbjergvej 1<sup>1</sup>, 2450 København SV., tlf. (01) 21 83 26, kontortlf. (01) 11 30 38, postadresse: Christiansborg, 1218 København K. Vestre storkr. (A).
- JØRGENSEN, SØREN B., f. 9.10.26, sekretær. Hadsundvej 85, 8900 Randers tlf. (06) 42 86 17. Århus a. (A).
- KAMPMANN, JENS, f. 30.3.37, fhv. minister. Esplanaden 5, 1263 København K., tlf. (01) 12 77 16 Århus a. (A).
- KJÆRULFF-SCHMIDT, STEFFEN, f. 20.8.39, advokat. Skovkanten 11, 2880 Bagsværd. (Z).
- KNIE-ANDERSEN, BENT, f. 14.11.42, kreditforeningsdirektør, cand. oecón., Strandmarksvej 21, 8240 Risskov, tlf. (06) 17 74 74, kontortlf. (06) 14 88 00, Århus a. (V).
- KNUDSEN, JENS RISGAARD, f. 14.4. 25, fhv. minister. Vadbro 40, 1., 2860 Søborg, tlf. (01) 67 82 33. Nordjyllands a. (A).
- KOCH, EJLER, f. 11.8.33, universitetslektor. Spurveskjul 4, 2000 København F., tlf. (01) 32/FAsan 6386. Københavns a. (A).
- KOCK-PETERSEN, ELSEBETH, f. 15.1.49, cand. jur., Amallegade 24, 1256 København K., tlf. (01) 14 01 27, Storstrøms a. (V).
- KOFOED, NIELS ANKER, f. 21.2.29, fhv. minister. Knarregård, Ibsker, 3730 Neksø. Tlf. (03) 99 21 04. Bornholms a. (V).
- KRISTENSEN, JEPPE, f. 22.6.22, forstander, Bygholm, 8700 Horsens, tlf. (05) 62 11 97, Vejle a. (V)
- KROGH, INGE, f. 13.11.20, overlæge, Svanedamsgade 10, 5800 Nyborg, tlf. (09) 31 20 38. Fyns a. (Q).
- KRUCHOW, EDELE, f. 22.10.15, rektor. Dronninggårds Allé 10 B, 2840 Holte, tlf. (02) 42 19 68 og (01) 14 80 87 (10-14). Roskilde a. (B).
- LANGE, MORTEN, f. 24.11.19, professor, dr. phil. Ronnebærvej 66, 2840 Holte, tlf. (01) 42 19 85 og (01) 14 47 17; sommer (09) 28 10 80. Københavns a. (F).
- LARSON, LENNART, f. 5.5.23, rådm. Ruggårdsvej 274, 5000 Odense, tlf. (09) 11 77 78 og (09) 16 16 88. Fyns a. (V)
- LEMBOURN, HANS JØRGEN, f. 26.3. 23, forfatter, cand. polit. Frederiksgade 12, 1265 København K, Frederiksborg a. (C).
- LIND, NATHALIE, f. 1.10.18, fhv. minister, Marielystvej 26, 2000 København F. Ribe a. (V).
- LOWZOW, OLUF VON, f. 17.6.31, godsejer, Estruplund, 8950 Ørsted, tlf. (06) 48 83 37. Århus a. (C).

- MADSEN, CARLO WICHMANN, f. 30.1.22, fabrikant, Østergade 47, 7430 Ikast, tlf. (07) 15 24 02 og (07) 15 77 55, Ringkøbing a. (V).
- MADSEN, FREDDY, f. 4.8.28, maskinarbejder. Louis Hammerichsvej 27, 8200 Århus N, tlf. (06) 16 30 94. Århus a. (K).
- MADSEN, METTE, f. 3.7.24, forfatter. Bredgade 97, 9491 Pandrup, tlf. (08) 24 71 03. Nordjyllands a. (V).
- MAIGAARD, JENS, f. 10.12.38, adjunkt. Svanens kvarter 9 B, 2620 Albertslund, tlf. (02) 64 74 72. Vestre storkreds. (F).
- MAISTED, OLE, f. 30.4.34, fabrikant, Højbjerg, 4250 Fuglebjerg, tlf. (03) 75 36 16, Vestsjællands a. (Z).
- MATTHIASSEN, NIELS, f. 21.7.24, minister for off. arbejder og minister for kulturelle anliggender, Holbergsgade 30, 1057 København K, tlf. (01) 13 93 01. Kontortlf.: (01) 12 62 42. Postadresse: Nybrogade 2, 1203 København K. (A).
- MORTENSEN, K. J., f. 23.3.27, Helsebakken 10, 7100 Vejle, tlf. (05) 82 69 80. Bopæl i København: Hedemarksvej 58 st., 2620 Albertslund, tlf. (02) 64 19 61. Vejle a. (A).
- MORTENSEN, POUL G., f. 9.5.22, murersvend. Skrånten 14, 9560 Hadsund, tlf. (08) 57 13 48. Nordjyllands a. (A).
- MØLLER, GERDA, f. 7.1.14. Soldalen 27, 2100 København Ø, tlf. (01) 20 25 15, Storstrøms a. (C).
- MØLLER, INGE FISCHER, f. 29.12.39, socialrådgiver, Nivåvænge 19-1, 2990 Nivå, tlf. (03) 24 66 01, Frederiksborg a. (A).
- MØLLER, JENS, overlærer, f. 5.1.21, Vangen 6, Tved, 6000 Kolding, tlf. (05) 52 89 54; postadresse: Folketinget, 1218, København K. Vejle a. (Q).
- MØLLER, OLE RÖTZLER, f. 25.11.36, vicedirektør, ingeniør, Strandgårdsvej 36, 4000 Roskilde. Tlf. (03) 36 23 48, Frederiksborg a. (V).
- MØLLER, ORLA, f. 17.5.16, justitsminister og forsvarsminister, Oldfuxvej 17, Hasseri, 9000 Alborg, tlf. (08) 18 28 40; bopæl i København; Lys-højgårdsvej 85, 2500 Valby. Kontortlf.: (01) 12 09 06 og (01) 11 62 60, postadresse: Slotsholmsgade 10, 1216 København K. Nordjyllands a. (A).
- MØLLER, POUL HJALMAR, kriminalassistent, Morbærvej 8, 2400 København NV, tlf.: (01) 32/TA 926, Østre storkreds. (Q).
- MÖRCH, OTTO, f. 16.3.22, politiassistent. Skelvangsvej 55, 8900 Randers, tlf. (06) 43 15 52. Århus a. (A).
- NAUERBY, KNUD ERIK, f. 20.8.33, salgschef, Brobækvængel 16, 5793 Højby, tlf. (09) 95 82 88, Fyns a. (Z).
- NIELSEN, HELGE, f. 12.10.18, boligminister og økonomiminister, Askeengen 40, 2740 Skovlunde. Tlf. (02) 94 10 66, kontortlf.: (01) 11 02 01 og (01) 12 76 88, postadr.: Slotsholmsgade 12, 1216 Kbh. K, Østre storkreds. (A).
- NIELSEN, JOHAN, f. 15.3.19, sognepræst. Ørsted præstegård, 4622 Havdrup, tlf. (03) 38 50 23. Færøerne (A)\*
- NIELSEN, JØRGEN BRÖNDLUND, f. 2.8.39, adjunkt, cand. scient. pol. Aggersborg, 9670 Løgstor, tlf. (08) 22 10 60. Nordjyllands a. (V).
- NIELSEN, KNUD, f. 17.9.28, lektor, Vesterbakken 39, Høruphav, 6400 Sønderborg, tlf. (04) 44 52 40, Sønderjyllands a. (A).
- NIELSEN, TOVE, f. 8.4.41, fhv. minister, Egerishave 23, 7800 Skive. (V).
- NINN-HANSEN, ERIK, f. 17.4.22, fhv. minister. Bregnegaardsvej 11, 2920 Charlottenlund, Fyns a. (C).
- NYBORG, KAI, f. 6.4.22, detailhandler. Kretavej 5, 4800 Nykøbing F, tlf.: (03) 85 70 03. Forretningstlf.: (03) 85 23 15. Storstrøms a. (Z).
- NØRGAARD, IVAR, f. 26.7.22, minister for udenrigsøkonomi og for nordiske anliggender, Nydamsvej 15, 2880 Bagsværd, tlf. (02) 98 24 11. Kontortlf.: (01) 12 48 25; postadresse: Stormgade 10, 1470 København K. Københavns a. (A).
- NØRLUND, IB, f. 29.8.17, sekretær. Ved Bellahøj 23 B, 2700 Brønshøj, tlf. (01) 60 91 20. Søndre storkr. (K).
- OLESEN, KJELD, f. 8.7.32, fhv. minister. Vamdrupvej 54, 2610 Rødovre, tlf. (01) 70 94 64. Københavns a. (A).
- OLESEN, AASE, f. 24.4.34, sekretær. Bannebjergvej 14, 3230 Græsted, tlf. (03) 29 18 42. Frederiksborg a. (B).
- OLSEN, ERLING, f. 18.7.27, prof., dr. polit., Søro 10, Himmelev, 4000 Roskilde, tlf. (03) 36 67 17, kontortlf. (03) 36 56 50, Østre storkreds. (A).
- OXDAM, BIRGITTE, f. 11.3.33, ekspeditionssekretær, cand. jur., Kochsvej 16, 1812 København V, tlf. (01) 22 06 46, Vestre storkreds. (V).
- PATURSSON, ERLENDUR, f. 20.8.13, cand. polit., redaktør. Kirkjubøur, 3800 Føroyar, tlf. Thorshavn 1 3993. Færøerne\*).
- PEDERSEN, AKSEN, f. 4.7.21, gård-ejer. »Riisgaard«, Frammerslev, 7861 Balling, tlf. (07) 58 10 14. Viborg a. (V).
- PEDERSEN, INGER STILLING, f. 26.7.29, lærer. Nørre Boulevard 26, 8900 Randers, tlf. (06) 42 80 01. Århus a. (Q).



- PEDERSEN, ROBERT**, f.14.9.21, tidl. højskoleforstander, cand. pollt. Vester-skovvej 13, 7451 Sunds, tlf. (07) 14 50 90. Ringkøbing a. (A).
- PETERSEN, GERT**, f.19.8.27, journalist. Bækgården 4, 2620 Albertslund, tlf. (02) 64 83 23. Fyns a. (F).
- PETERSEN, H. BUCHART**, f. 18.6.17, landmand, »Bjærgbygård«, 4440 Mørkøv, tlf. (03) 47 51 67. Vestsjællands a. (A).
- PETERSEN, INGOMAR**, f. 15.12.25, arkitekt. Vestergade 59, 6500 Vojens, tlf. (04) 54 18 70. Sønderjyllands a. (B).
- PHILIP, GRETHE**, f.14.8.16, cand. oec. Rungstedvej 91, 2960 Rungsted Kyst, tlf. (02) 86 38 48. Københavns a. (B).
- PHILIPSEN, HENNING**, f. 15.2.24, smed. Niels Juelsgade 1, 9000 Alborg, tlf. (08) 16 15 53; kontor tlf. (08) 14 24 37. Nordjyllands a. (F).
- PHILIPSEN, JOHAN**, f. 27.4.11., fhv. minister, Ahlefeldtsvej 12, Søgård, 6200 Aabenraa, tlf. (04) 68 77 92, Sønderjyllands a. (V).
- POULSEN, KAJ**, f. 5.6.45, maskinarbejder, Golfparken 38, 9000 Aalborg, tlf. (08) 14 47 71, Nordjyllands a. (A).
- POULSGAARD, KRISTEN**, f. 10.3.35, fodermester. Baltropvej 221, 2750 Ballerup, tlf. (02) 65 47 05. Sønderjyllands a. (Z).
- REINTOFT, HANNE**, f.3.3.34, socialrådgiver. Aggerupvej 12, Kissrup, 4330 Hvalsø, tlf. (03) 40 88 95. Københavns a. (K).
- ROHING, NIKOLAJ**, f. 4.4.12, overlærer. Rosenhøj 16, st. tv., 2650 Hvidovre, tlf. (01) 75 83 57. Grønlands 2. opstillingskreds. (Grøn.).
- ROTHENBORG, EVA**, f. 3.6.19, lektor, Gustav Adolfsvej 8, 2800 Lyngby, tlf. (02) 88 42 03. Østre storkreds. (Z).
- RUSSEL, WINNIE**, f. 8.6.36, omsorgskonsulent. Dronning Olgas Vej 46, 7., tv., 2000 København F, tlf. (01) 10 88 72, kontor tlf. (01) 69 12 22 Søndre storkr. (A).
- RØGE, JYTTE**, lærer, f. 10.8.25, V. Helsesvej 23, 3450 Allerød, tlf. (03) 27 50 54. Frederiksborg a. (Z).
- SCHLÜTTER, POUL**, f.3.4.29, advokat, statsrevisor. Vandkarsevej 21, 2880 Bagsværd, tlf. (01) 98 55 22; Københavns a. (C).
- SCHMIDT, JES**, redaktør, f. 10.11.16, Haderslevvej 32, 6200 Åbenrå, tlf. (04) 62 36 41; kontor tlf. (04) 62 38 80. Sønderjyllands a. (M).
- SIGSGAARD, ERIK**, f. 7.2.38, seminarirektor, Hjortespriingsparken 54, 2730 Herlev, tlf. (02) 94 15 29. Østre storkreds. (Y).
- SKRIVER, ANNA DORITH**, f. 8.7.29, kursusinstruktør, Henrik Hertzvej 12, 8600 Skanderborg, tlf. (06) 52 20 36, Århus a. (V).
- SKYTTE, K.**, f.31.3.08, fhv. minister. Bregnehøjgård, 5750 Ringe, tlf. 64 11 13; postadresse: Folketinget, 1218 København K. Vestsjællands a. (B).
- STETTER, IB**, f.1.3.17, direktør, civiløkonom. Provstvejorden 62, 9000 Alborg, tlf. (08) 18 47 62; forretning tlf. (08) 18 14 00. Nordjyllands a. (C).
- STINUS, ARNE**, f.7.7.32, sekretariatschef. Birkeallé 26, 4760 Vordingborg, tlf. (03) 77 45 77, kontor tlf. (01) 29 51 11. Storstrøms a. (B).
- STRANGE, EBBA**, f. 15.4.29, børnehavepædagog. Gartnervænget 29, 8310 Tranbjerg J., tlf. (06) 29 02 29. Århus a. (F).
- SØGAARD, POUL**, f.12.11.23, kommitteret. Ejbygade 41, 5000 Odense, tlf. (09) 13 65 05; sommeradresse: Lange-gade 117 C, 5300 Kerteminde, tlf. (09) 32 23 33; kontor tlf. (01) 12 32 10. Fyns a. (A).
- SØRENSEN, JACOB**, f. 23.1.15, fhv. minister, 6732 Guldager. (V).
- SØRENSEN, SVEND ERIK**, f. 13.3.27, sognepræst, Gårslev, 7080 Børkop, tlf. (05) 86 67 38. Vejle a. (Q).
- TANGE, MOGENS**, f. 29.7.25, advokat, Himmerlandsgade 120, 9600 Aars, tlf. (08) 62 11 44, Nordjyllands a. (Z).
- TASTESEN, BERNHARDT**, f. 10.1.26, assurandør. Kingsvej 21, 6000 Kolding, tlf. (05) 52 22 21. Vejle a. (A).
- VOIGT, MOGENS**, chauffør, Fjordholmen 10, 5310 Seden, tlf. (09) 10 93 71. Fyns a. (Z).
- WAMBERG, KJELD**, f. 24.5.18, dyrlæge, dr. med. vetr., Høyrups Allé 33, 2900 Hellerup, tlf. (01) 43/HE 3524. Københavns a. (Z).
- WEISS, BIRTE**, f. 1.5.41, journalist, Ellegården, Astofte, 4550 Asnæs, tlf. (03) 41 58 23, kontor tlf. (01) 21 46 47. Vestsjællands a. (A).
- WILHJELM, PREBEN**, f. 30.1.35, cand. mag. Amalievej 14, 1875 København V. (Y).
- ØMANN, SIGURD**, f.16.8.23, ekspeditionssekretær. Lillevang 16, 3460 Birkerød, tlf. (02) 81 21 14. Søndre storkr. (F).
- ØSTERGAARD, KRISTEN**, f. 13.12.15, gdr., Krogsdal, Nr. Felsing, 7500 Holstebro, tlf. (07) 42 40 22. Ringkøbing a. (V).



# **LEVISON**

leverer

ARKIVUDSTYR

KONTORARTIKLER

PAPIRVARER

SKRIVEREDSKABER

ENGANGSSERVICE

TRYKSAGER

Vi er parate til at løse enhver opgave med et omfattende vareudvalg på lager og en stor erfaring i specielt fremstillede varer „skræddersyet“ efter Deres behov.

Vore priser er konkurrencedygtige og vi er hurtige til at ekspedere.

De kan stole på **LEVISON**



LEVERANDØR TIL DET KGL. DANSKE HOF

L. LEVISON JUNR. AKTIESELSKAB

RINGAGER 11 · DK 2600 GLOSTRUP · TELF. (02) 45 01 00

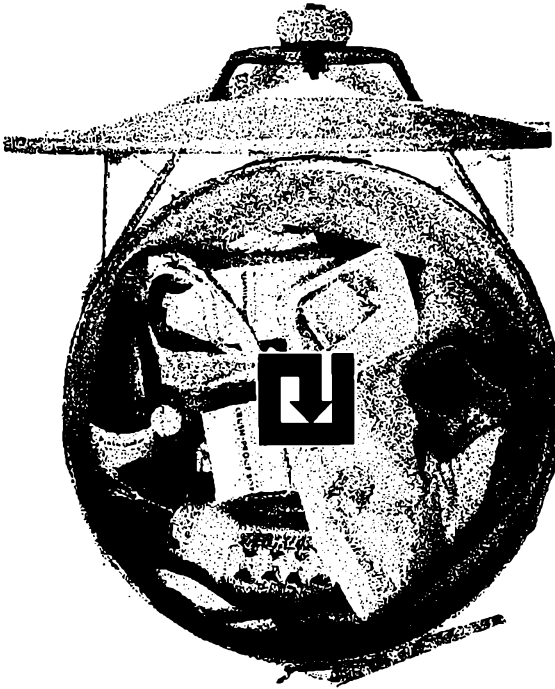

# Renovationsystemer

Til opsamling af affald fra  
villaer, etageejendomme, højhuse,  
restauranter, hoteller, institutioner, hospitaler,  
erhvervsvirksomheder, kontorer,  
skorstensfejning, haver, parkeringspladser,  
parker og idrætsanlæg.

*- vi tilbyder Dem  
rådgivning, planlægning samt administrativ og teknisk hjælp*



*Bates Ventil Sække Co. A/S, Rosenørns Alle 9, 1504 København V,  
Telefon (01) 35 72 22*

## Ministerierne

### Arbejdsministeriet

Laksegade 19  
1063 K  
Tlf. (01) 11 13 40

**Arbejdsminister:**  
Erling Dinesen

**Ministersekretær:**  
Ole Chr. Jensen

### Arbejdsdepartementet

**Departementschef:**  
G. Coln

#### 1. ekspeditionskontor

Arbejdsretlige spørgsmål. Funktionslov. Medhjælperlov. Ferielov. Lønmodtagernes Garantifond. Arbejdsmarkedets Tillægspension. Lov om udbyttedeling og sociale fonds. Internationale sager, herunder EF, OECD og fællesnordiske arbejdsmarkedsforhold.

**Kontorchef:**  
T. Lundbeck

#### 2. ekspeditionskontor

Erhvervsmæssig uddannelse af specialarbejdere m.fl. og omskoling. Erhvervsforberedende uddannelse for unge. Efteruddannelse af faglærte m. v. Erhvervsvejledning. Arbejdsmarkedets Feriefond. Fremmedarbejderspørgsmål. Udvandringslovgivning. Sekretariats- og budgetsager.

**Kontorchef:**  
J. Wandall

#### 3. ekspeditionskontor

Arbejderbeskyttelse. Arbejdsløshedsforsikring. Ekstraordinær beskæftigelse af arbejdsløse.

**Kontorchef:**  
H. Winther

#### 4. ekspeditionskontor

Arbejdsformidling, herunder mobilitetsfremmende ydelser. Privat arbejdsanvisning og vikarbureauerne.

**Kontorchef:**  
P. Kirstein

Arbejdsministeriets økonomisk-statistiske konsulent:

K. Westergård

Økonomisk-statistiske spørgsmål, herunder undersøgelser vedrørende beskæftigelsesudviklingen og arbejdsmarkedsforhold i øvrigt. Sekretariat for det arbejdsmarkedspolitiske udvalg.

### INSTITUTIONER O.LIGN. UNDER ARBEJDSMINISTERIET

Se under afsnittet »statsinstitutioner«

Arbejderbeskyttelsesfondet

Arbejdsdirektoratet

Arbejdsmarkedspolitisk udvalg

Arbejdsmiljøgruppen af 1972

Arbejdsretten

Arbejdsrådet

Direktoratet for arbejdstilsynet

Erhvervsvejledningsrådet

Kursusnævnet

Landsarbejdsnævnet

Lægeligt-tekniske fællesudvalg efter arbejderbeskyttelseslovgivningen, Det

Omskolingsudvalget

Sekretariatet for arbejdsmarkedsuddannelserne

Statens specialarbejderskoler

Statens forligsinstitution i arbejdsstridigheder

Statens institut for arbejdshygiejne

Udbyttedelingsnævnet

Uddannelsesrådet for specialarbejdere.

Udvalget vedr. efteruddannelse af faglærte m.v.

Se under specielle afsnit:  
Offentlige arbejdsformidlingskontorer, De

## Boligministeriet

Slotsholmsgade 12  
1216 K  
Tlf. (01) 11 02 01

### Boligminister:

Helge Nielsen

### Ministersekretær:

Fuldm. Claus Herman Christensen

### Departementschef:

Henning Strøm

### Afdelingschef:

A. G. Poulsen

1. og 5. kt., arb. afd. A samt lejelovgivning (sekretariatskontoret) og boligstøtte 3. kt.)

### Sekretariatskontoret

Budget, kasse og personale, husleje, ejerlejligheder og boligsikring

### Kontorchef:

Johs. Brigsted

### 1. ekspeditionskontor

Sanering, boligtilsynsloven, alm. realkreditspørgsmål.

### Planlægningskontoret:

3. kontor.

### Sektion A:

Planlægning og koordinering vedr. byggeriets omfang og udvikling. Byggeriets arbejdskraft- og materialeforbrug samt finansiering. Byggeregulering. Bolgforsyning og boligudgifter. Generelle økonomisk-statistiske spørgsmål. Prisforhold. Statistisk afdeling.

### Sektion B:

Boligministeriets internationale relationer, herunder EF, FN, Nordisk Råd, Byggeeksport. Bistand til udviklingslande. Lovgivningsarbejde — herunder beskæftigelsesfremmende og energibesparende foranstaltninger indenfor bolig- og erhvervsbyggeriet. Momsrefusion. Håndbogssamlingen.

### Kontorchef:

Einer Engberg

### Sektion A:

Fuldm. Freddie Scheidig (leder)

### Sektion B:

Eksp.sekr. Eva Slesby (leder)

### Sektion C:

Fuldm. Birgitte Raaschou-Nielsen

### 5. ekspeditionskontor

Almennyttige boligselskaber og deres byggeri. Forholdet til Kongeriget Danmarks Hypotekbank og finansieringsforvaltning.

### Kontorchef:

Astor Weber Basse

### 5. ekspeditionskontor

Statsstøtte til byggeri med socialt eller kulturelt formål og kollegiebyggeri.

### Ekspeditionssekretær:

Bent Noiesen

### 7. ekspeditionskontor

Bygningslovgivningen, materiale-godkendelser.

### Kontorchef:

Johs. Bløcher

### Statsbyggekontoret

Statsbyggearbejder. Fastsættelse af regler for gennemførelse af statens byggevirksomhed og vedligehold af statens bygninger. De kgl. bygningsinspektører. Koordinationsudvalget vedr. statsbyggeri (KVS).

### Byggesekretariatet:

Byggeriets tekniske og brugsmæssige udvikling. Produktivitetsfremmende foranstaltninger. Udbuds- og entreprisepørgsmål. Arkitektregistrering. Regler om teknisk rådgivning. Fastprisordningen. Byggecentrum. Byggeriets udviklingsråd.

### Fuldmægtig:

Flemming Lethan (leder)

### Kontorchef:

J. H. Smith

### Arkitektafdelingen

### Chefarkitekt:

M. B. Kjeldsen

### Afdeling A

Almennyttigt og privat boligbyggeri samt kollegiebyggeri og sociale institutioner

### Afdelingsarkitekt:

E. Frimand Klausen

**Afdeling B**

Statsbyggearbejder

**Afdelingsarkitekt:**

T. Häuser-Hansen

**Afdeling C****Byggetekniske forskrifter og produktivitetsfremmende foranstaltninger****Afdelingsarkitekt:**

Ib Brusendorff

**Boligministeriets****Ejendomsdirektorat**

Administrationen af de kgl. slotte og haver, ministerialbygningerne og andre adm. bygninger

**Direktør:**

Tage G. Sørensen

**INSTITUTIONER O.LIGN. UNDER BOLIGMINISTERIET**

Se under afsnittet »statsinstitutioner«:

Boligtilsynsrådene

Byggecentrum København

Byggeriets udviklingsråd

Byggecentrum Middelfart

Byggecentrum Aalborg

Statens byggeforskningsinstitut

Udvalget vedrørende arbejdskraft til byggeriet

**Finansministeriet**

Christiansborg Slotsplads 1

1218 Kbh. K

Tlf. (01) 11 11 41

**Finansminister:**

Knud Heinesen

**Ministersekretær:**

Lars Tybjerg

**BUDGETDEPARTEMENTET****Departementschef:**

Erling Jørgensen

**Sekretariats- og statsgældsafdelingen:**

Afdelingschef: K. O. Bredahl

**Sekretariatet**

Budgetdepartementets almindelige sekretariatsforretninger, budgetdepartementets organisation og perso-

nale, indkøb, budget-, kasse- og regnskabsvæsen. Kontrolrevision af Statsgældsforvaltningens effektivholdninger og deposita. Møntvæsenet. Kongeriget Danmarks Hypotekbank og Finansforvaltning. Statsanstalten for Livsforsikring. Kammeradvokaturen

**Kontorchef:**

E. J. Brøndberg-Jørgensen

**Statsgældskontoret**

Indenlandske og udenlandske statslån herunder præmieobligationslånene. Almindelige spørgsmål vedrørende indenlandsk og udenlandsk statsgæld. Udenlandske garantiforpligtelser og visse indenlandske garantiforpligtelser. Visse spørgsmål vedrørende internationale økonomiske organisationer.. Statsinstitutioners låneoptagelser, kapitalanbringelse og indgåelse af garantiforpligtelser. Statens mellemværende med Danmarks Nationalbank. Pristairereguleret alderdomssparing. Opsparingspræmiering. Boligopsparingskontrakter. Statens værdipapirer. Sager om herreløse kapitaler. Statens inddragelse i henhold til lov nr. 352 af 22. juli 1945 af uanmeldte obligationer, aktier og bank- og sparekasskonti. Opbevaring og forvaltning af forskellige legatmidler og sikkerhedsstillelser henhørende under andre ministerier.

**Kontorchef:**

Niels Erik Sørensen

**Konsulenten i rentespørgsmål**

Dr. polit. H. Uldall-Hansen

**Budgetafdelingen**

Budgetområderne I-V, kontoret vedrørende stillingskontrol m.v. Konsulent i budgettekniske spørgsmål, Konsulent i budget- og bevillingsretlige spørgsmål. Økonomisk konsulent. (Udarbejdelse af forslag til finanslove og tillægsbevillingslove samt behandling af de dermed forbundne budgetbevillingssager. Udarbejdelse af 3 års budgetter. Bevillingsmæssig kontrol med oprettelse og nedlæggelse af stillinger. Behandling af sager som finansministeriet skal forelægge lønningsrådet. Udarbejdelse af den årlige personaleoversigt.

**Afdelingschef:**

Chr. L. Thomsen

Behandling af ovennævnte spørgsmål for så vidt angår følgende ministerier og institutioner m.v. under disse ministerier:

**Budgetområde I**

Statsministeriet, ministeriet for Grønland, indenrigsministeriet, forsvarsministeriet, justitsministeriet, økonomiministeriet, finansministeriet, ministeriet for skatter og afgifter.

**Kontorchef:**

Leo Nielsen

**Budgetområde II**

Landbrugsministeriet, socialministeriet, arbejdsministeriet og fiskeriministeriet.

**Kontorchef:**

H. F. Boserup

**Budgetområde III**

Udenrigsministeriet, ministeriet for offentlige arbejder og miljøministeriet.

**Konsulent i budgettekniske spørgsmål:**

P. H. Henten

**Budgetområde IV**

Handelsministeriet, kirkeministeriet, undervisningsministeriet og ministeriet for kulturelle anliggender.

**Konsulent i budget- og bevillingsretlige spørgsmål:**

Fritz Karsten Olsen

**Budgetområde V**

Boligministeriet og EF's økonomisk-politiske samarbejde.

**Fg. økonomisk konsulent:**

Jørgen Lotz

Kontoret vedrørende stillingskontrol. Sager om oprettelse og nedlæggelse af stillinger.

**Kontorchef:**

Aage Kurt Petersen

**Planlægningskonsulent:**

Dr. polit. Inge Thygesen

**Statsregnskabsafdelingen****Kommittet:**

E. A. Buchardt

Statsregnskabsafdelingen varetager opstilling af statsregnskabet og forestår gennemførelsen af en udbygning og omlægning til edb af statens kasse- og regnskabsopgaver

**EDB-sekretariatet**

Fastlæggelse af generelle forskrifter for edb-regnskabssystemets organisation, teknik og regnskabsmæssige indhold og i tilslutning hertil udarbejdelse af cirkulærer, instrukser, kontoplanforskrifter m. v.

Etablering af regnskabscentraler for de enkelte styrelser og fastsættelse af regler for disse centralers virksomhed samt tilrettelæggelse af forretningsgange m. v.

Koordinering af og kontrol med arbejdet i de udvalg, der nedsættes i de enkelte styrelser til gennemførelse af edb-regnskabsystemet

Bistand til styrelser med hensyn til orientering om og undervisning i edb-regnskabsystemet

Fastlæggelse af retningslinjer for teknisk samarbejde med andre offentlige edb-systemer

Overførsel af andre økonomiopgaver til edb

Vedligeholdelse af edb-regnskabsystemet, herunder tilpasning af dette til nye informationsbehov og den tekniske udvikling

**Statsbogholderiet**

Opstilling af statsregnskabet og i forbindelse hermed udfærdigelse i henhold til regnskabsloven af bestemmelser vedrørende regnskabsaflæggelse for styrelser, der ikke er indraget under edb-regnskabsystemet, og sager om godkendelse af specielle regler for bogføring og regnskabsaflæggelse for sådanne styrelser

Sager, der vedrører bemyndigelse til direkte at trække på finansministeriets konto i nationalbanken

Bogføring af kontohavernes mellemværender med nationalbanken og i løbende regning med kontohaverne, samt registrering af de af kontohaverne bestyrede aktiver og passiver på finansministeriets kapitalmellemlægning med kontohaverne

**Kontorchef:**

Gunnar Klavsen

**LØNNINGS- OG PENSIONS-  
DEPARTEMENTET**

Torvegade 2

1400 K

Tlf. (01) 11 12 33

**Departementschef:**

K. J. Christensen

**Afdelingschefer:**

H. C. Fedders (1., 2. og 4. lønningskontor)

Bodil Andersen (sekr., 3. lønningskontor og pensionskontoret)

**Den statistiske konsulent**

Sven Reiermann

## Sekretariatet

Departementets organisation og personale, budget- og regnskabsvæsen samt øvrige sekretariatsforretninger. Visse legattilskud.

### Kontorchef

J. Østrup

## 1. lønningskontor

Fortolkning og ændring af bestemmelser i lovgivningen i aftaler i henhold hertil om generelle løn- og ansættelsesvilkår for tjenestemænd. Sager om tjenestemænds løn under sygdom, ferie m. v. Sager om lønforskud. Klassificering af tjenestemandstillinger i samtlige departementer samt i styrelser og institutioner under ministerierne, bortset fra de under 2. og 4. lønningskontor nævnte.

### Kontorchef:

Ib de Hemmer Egeberg

## 2. lønningskontor

Sager vedrørende aftaler m. v. på tjenestemandsområdet om tjeneste- og lejebolger, fradrag for naturalydelse, uniform, stedtillæg og særlige ydelser. Sager om de for tjenestemænd gældende regler om arbejdstid og overarbejdsbetaling. Klassificering af tjenestemandstillinger i styrelser og institutioner under landbrugsministeriet, underdervisningsministeriet, herunder, folkeskolen, kulturministeriet og uddannelsesinstitutioner under handelsministeriet.

### Kontorchef:

Heinrich Christensen

## 3. lønningskontor

Statens kollektive overenskomster om løn- og arbejdsvilkår for personale, der antages uden henblik på tjenestemandsansættelse, bortset fra overenskomstsager vedr. Handels- og Kontorfunktionærernes Forbund i Danmark. Fastsættelse af løn- og ansættelsesvilkår for en række andre, ikke-tjenestemandsansatte personalegrupper.

### Kontorchef:

F. Quaade Sarroe

## 4. lønningskontor

Klassificering af tjenestemandstillinger i styrelser og institutioner under arbejds- og socialministerierne og ved statens hospitaler. Statens overenskomster med Handels- og Kontorfunktionærernes Forbund i Danmark vedr. ansættelsesforholdene for kontorlærlinge, kontor-

funktionærer og laboratoriefunktionærer, der ikke er tjenestemænd i staten. Timelønninger for undervisning.

### Kontorchef:

P. H. Matson

## Pensionskontoret

Alle principielle spørgsmål om pensioner og efterindtægt. Beregning af pensioner. Understøttelsessager m. v. Meddelelse af tilladelse til forskrivning af pension eller ventepenge. Sager om pligtig enkeforsørgelse og pensionsforskringer.

### Kontorchef:

S. Chidekel

## ADMINISTRATIONS- DEPARTEMENTET

Holmens Kanal 20, 3. sal

1060 K

Tlf. (01) 11 16 06

### Departementschef:

B. G. Toft-Nielsen

### Statens kommitterede i indkøbs- spørgsmål

Rådgivning i indkøbsspørgsmål. Samordning af statens indkøb. Uddannelse af indkøbspersonel

### Chef:

Kommitteret i indkøb Erik Fischer

## 1. kontor

Departementets personale-, budget- og andre sekretariatsforretninger. Direkte bistand til statsinstitutionernes rationaliseringsvirksomhed. Statens informationskontor. Statens trykningskontor.

### Kontorchef:

J. U. Moos

## 2. kontor

Forvaltningens organisation. Lovgivningens administrative konsekvenser. Efteruddannelse, herunder Danmarks Forvaltningshøjskole.

### Kontorchef:

Helge Korsbæk

## 3. kontor

Forvaltningens anvendelse af edb. Edb-uddannelse.

### Kontorchef:

Jens Ulrik Dalgaard

Konsulent for den regelmæssige gennemgang af statsadministrationens opgaver og virksomhed:

H. Würtzen

**4. kontor**

Den regelmæssige gennemgang af statsadministrationens opgaver og virksomhed (turnusordningen).

**Konsulent:**

H. Würtzen

**INSTITUTIONER O.LIGN.  
UNDER FINANSMINISTERIET**

Se under afsnittet »statsinstitutioner«:

Centralrådet for statens samarbejdsudvalg  
Danmarks forvaltningshøjskole  
Kammeradvokaturen  
Kongeriget Danmarks Hypotekbank og Finansforvaltning  
Lønningsrådet  
Nævnet for helbredsbedømmelser i tjenestemandssager  
Statens annonce- og reklamekontor  
Statens trykningskontor  
Statsanstalten for Livsforsikring  
Stillingsvurderingsrådet  
Voldgiftsretten i tjenestemandssager

**Fiskeriministeriet**

Borgergade 16  
1300 K  
Tlf. (01) 11 03 01

**Fiskeriminister:**

Poul Dalsager

**Ministersekretær:**

J. Højgård Hansen

**Departementschef:**

J. Nørgaard

**1. kontor**

Sekretariatssager. Fiskerilovene. Kvalitetslovgivning. Fiskerikontrol- len. Redningsskibene m.v.

**Kontorchef:**

G. Schoubye

**2. kontor**

Erhvervs- og markedskontoret

**Kontorchef:**

J. Hertoft

**3. kontor**

Internationale fiskerilaftaler

**Kontorchef:**

K. Løkkegaard

**INSTITUTIONER O.LIGN.  
UNDER FISKERIMINISTERIET**

Se under afsnittet »statsinstitutioner«:

Danmarks fiskeri- og havundersøgelser

Fiskeriministeriets forsøgslaboratorium

Fiskeriministeriets industritilsyn

Kommissionen for Danmarks fiskeri- og havundersøgelser

Kongeriget Danmarks fiskeribank

Danske fiskeres kulturelle fond

**Forsvarsministeriet**

Slotsholmsgade 10  
1216 K  
Tlf. (01) 11 62 60

**Forsvarsminister:**

Orla Møller

**Adjutant:**

Major O. Juul Rasmussen

**Ministersekretær:**

Else K. Sørensen

**Departementschef:**

C. C. F. Langseth

**1. AFDELING**

Personel og organisationsager

**Afdelingschef:**

K. G. Konradsen

**1. kontor**

Organisation, uddannelse, beredskab m. v.

**Chef:**

Oberstløjtnant G. K. Kristensen

**2. kontor**

Personel m. v.

**Chef:**

Major E. M. Veisig

**2. AFDELING**

Planlægning, rationalisering og budget m. v.

**Afdelingschef:**

P. V. Christiansen

**3. kontor**

Budget, rationalisering m. v.

**Chef:**

Birgit W. Reeh



**4. kontor**

Planlægning, forvaltning af bygninger og materiel m. v.

**Chef:**

G. Fält-Jensen

**3. AFDELING**

Juridiske spørgsmål, lønningsspørgsmål, institutioner, NATO-sager m.v.

**Afdelingschef:**

M. C. Frederiksen

**5. kontor**

Juridiske spørgsmål, institutioner m. v.

**Chef:**

V. E. Gyde

**6. kontor**

Lønningsspørgsmål

**Chef:**

Major N. K. Skov

**7. kontor**

NATO-sager og folkeretslige spørgsmål

**Chef:**

J. Wahl

**Hærens arkiv****Hærarkivar:**

Oberst E. Wejgaard Jørgensen

**8. kontor**

Lyngbyvej 100

2100 Ø

Anvisning af løn m. v.

**Chef:**

E. L. Henriksen

**Forsvarsministeriets bogholderi**

Lyngbyvej 100

2100 Ø

**Hovedbogholder:**

E. N. Andersen

**Direktøren for Det koordinerende Organ for Forsvarets tekniske Virksomhed**

Kastellet, 2100 Ø

**Chef:**

K. Kalm

**Stabsdyrlægen**

Forsvarskommandoen

2950 Vedbæk

**Forsvarets Veterinærinspektør:**

Stabsdyrlæge H. H. Sass

**INSTITUTIONER O.LIGN.****UNDER****FORSVARSMINISTERIET**

Se under afsnittet »statsinstitutioner«:

Ammunitionsarsenalet

Farvandsdirektoratet

Forsvarets auditørkorps

Forsvarets bygningsstjeneste

Forsvarets civiluddannelse

Forsvarets fabriksstyrelse

Forsvarets forskningstjeneste

Forsvarets intendanterkorps

Forsvarets lægekorps

Forsvarets materielintendantur

Forsvarets oplysnings- og velfærdstjeneste

Forsvarsakademiet

Forsvarsministeriets klageudvalg

Geodætisk Institut

Kgl. garnisonsbibliotek, Det

Marinens bibliotek

Meteorologisk Institut

Den militære klædefabrik

Orlogsværftet

**Handelsministeriet**

Ministeriet for handel, håndværk, industri og søfart

Slotsholmsgade 12

1216 K

Tlf. (01) 12 11 97

Postgiro: 2 41 31

**Handelsminister:**

Erling Jensen

**Ministersekretær:**

M. Bjerregaard Jensen

**Departementschef:**

O. Müller

**1. AFDELING****Afdelingschef:**

Jens Selmer

**1. kontor**

Aktieselskabslov, anpartsselskabslov og anden selskabslovgivning.

Lov om udbyttebegrænsning. Veksel- og checklov

**Kontorchef:**

Frede Christensen

**2. kontor**

Monopoler. Prislovgivning. Licitation. Revisorer. Ejendomsmæglere.

Translatører. Skibs- og varemæglere. Dispachører. Vejere og målere.

Justervæsenet.

**Kontorchef:**

Hans Duborg

**3. kontor**

Sekretariat. Regnskab og budget. Organisation, herunder ministeriets institutioner. Legater

**Kontorchef:**  
K. Helmer

**4. kontor**

Næringslov. Lov om restaurations- og hotelvirksomhed. Lukkelov. Bogføringslov. Fimalov. Varemærkelov. Lovene om markedsføring og forbrugerklagenævnet. Statens kontrol med ædle metaller

**Kontorchef:**  
Per Thorell

**5. kontor**

Lovgivningen om banker og sparekasser, investeringsforeninger, forsikringselskaber og pensjonskasser m.v. Københavns fondsbørs. Patent- og mønsterlovgivningen og arbejdstageres opfindelser.

**Kontorchef:**  
E. Mølgaard

**2. AFDELING**

**Afdelingschef:**  
H. O. Christiansen

**1. kontor**

Handelspolitiske spørgsmål. GATT. UNCTAD. Erhvervsfonden. Eksportfremme. Statens Husholdningsråd. Forbrugerspørgsmål. Turistvæsen.

**Kontorchef:**  
O. Bruun Pedersen

**2. kontor**

Inden- og udenlandske forhold vedrørende vareforsyning. Produktions-spørgsmål vedrørende enkeltvarer og varegrupper. Efterforskning og indvinding af råstoffer fra undergrunden og kontinentalsoklen. Internationale forhandlinger angående energispørgsmål herunder EKSF samt om civilt beredskab. Markedsordninger vedrørende tobak og sprit. Kompensationsaftaler i forbindelse med anskaffelser til forsvaret.

**Kontorchef:**  
Niels Børge Hansen

**3. kontor**

Almindelige økonomiske forhold og samordningsspørgsmål, herunder import- og valutaspørgsmål. Samarbejde med internationale organisationer om generelle økonomiske spørgsmål.

**Kontorchef:**  
Erik Nielsen

**4. og 5. kontor**

Gammel Kongevej 60  
1850 V  
Tlf. (01) 31 38 25

**4. kontor**

Garantier for eksporttilgodehaven- der m.v. Garantier i henhold til §7 i lov om internationalt udviklings- samarbejde.

**Kontorchef:**  
Erik Andersen

**5. kontor**

Kautioner for eksportlån.

**Kontorchef:**  
Erik Flsker

**6. kontor**

Industriudvikling. Teknologi, herunder Teknologirådet og Fondet til fremme af teknisk og industriel udvikling. Teknisk prøvning, herunder statens Tekniske Prøvenævn og statsprøveanstalten. Standardisering. Produktivitetfremmende foranstaltninger. Sager vedr. statstilskud til konsulentvirksomhed. Egnsudviklingslov og øvrige erhvervslånelovgivning. Europæisk og internationalt samarbejde vedr. nævnte områder. Kompensationsaftaler i forbindelse med anskaffelser til forsvaret.

**Kontorchef:**  
Age Andersen

**7. kontor**

Planlægning, lovgivning og administration indenfor energiområdet undtagen efterforskning og indvinding af råstoffer fra undergrunden og kontinentalsoklen. Civilt beredskab på vareforsyningsområdet.

**Konsulent:**  
A. Henriksen

**3. AFDELING**

**Afdelingschef:**  
J. Worm

**1. kontor**

Søret. Skibsregistrering. Internationalt skibsfartspolitisk samarbejde. Sømandsloven. Krigsulykkesforsikring for søfarende. Ferie for søfarende. Arbejderbeskyttelse for søfarende. Velfærdsforanstaltninger. Pressemeddelelser til skibe.

**Kontorchef:**  
E. J. Lysgaard

**2. kontor**

Sønæring. Skibes bemanning. Forhyring og mønstring. Søvejs- og ordensregler. Sejlansvisninger. Statens Istjeneste. Søulykkessager. Søfartens fællesråd. Handelsflådens beredskab.

**Kontorchef:**

T. R. Funder

**3. kontor**

Søfartuddannelse. Tilsyn med skibe. Skibsmåling. Handels- og søfartsmuseet. Dykkeruddannelse. IMCO.

**Kontorchef:**

S. Lunddahl

## INSTITUTIONER O.LIGN. UNDER HANDELSMINISTERIET

Se under afsnittet »statsinstitutioner«:

Ankenævnet vedr. valutasager  
Aktieselskabs-registret  
Dansk standardiseringsråd  
Direktoratet for egnsudvikling  
Direktoratet for patent- og varemærkevæsen  
Direktoratet for statens skibstilsyn  
Direktoratet for søfarende  
Direktoratet for søfartsuddannelse  
Egnsudviklingsrådet  
Eksportkreditrådet  
Fondet til fremme af teknisk og industriel udvikling  
Fondsberstilsynet  
Forbrugerombudsmanden  
Forbrugerklagenævnet  
Foreningsregisteret  
Forskringsrådet  
Handelsministeriets licenskontor  
Justervæsenet  
Landsbevillingsnævnet  
Mælke-ankenævnet  
Monopol-ankenævnet  
Monopoltilsynet  
Sekretariatet for Danmarks erhvervsfond  
Statens husholdningsråd  
Statens Istjeneste  
Statens kontrol med ædle metaller  
Skibsregisteret  
Statsprøveanstalten  
Teknologirådet og statens tekniske prøvenavn  
Tilsynet med banker og sparekasser m. v.

## Indenrigsministeriet

Christiansborg Slotsplads 1  
1218 K  
Tlf. (01) 11 69 00

Indenrigsminister:  
Egon Jensen

**Ministersekretær:**

W. Willerslev-Olsen

**Departementschef:**

J. H. Zeuthen

**Kommunalfdelingen:**

Afdelingschef:

J. H. Koch

**Sundhedsafdelingen:**

Afdelingschef:

G. A. Lustrup

## KOMMUNALAFDELINGEN:

**1. kontor**

Kommunalvæsenet i almindelighed, herunder sager om kommunernes og amtskommunernes opgaver og styrelse og tilsynet med amtskommunerne samt Københavns og Frederiksberg kommuner, bortset fra økonomiske spørgsmål. Tilsynsråd. Rigsvåbenet, kommunevåben.

**Chef:**

Chr. Hyltoft

**2. kontor**

Den kommunale og amtskommunale person- og ejendomsbeskatning. Kommunernes lønningsnævn. Stadfæstelse af vedtægter om pension til borgmestre. Vederlag og diæter for varetagelse af kommunale hverv. Idræt og friluftsliv.

**Chef:**

Johs. Pedersen

**3. kontor**

Generelle administrative spørgsmål vedrørende kommuner og amtskommuner. Opgavefordeling mellem staten, kommunerne og amtskommunerne. Bekæmpelse af dobbeltadministration. Kontaktudvalget vedrørende opgavefordeling og dobbeltadministration. Generelle spørgsmål vedrørende hovedstadsordningen. Den amtskommunale og kommunale inddeling. Sekretariatsforretninger for inddelingsnævnet.

**Chef:**

Preben Espersen

**4. kontor**

Kommunernes og amtskommunernes økonomi i almindelighed, herunder løn. Budgetsamarbejdet mellem staten og kommunerne. Kreditforeningen af Kommuner i Danmark og Den danske Landmandsbanks hypotek- og kommuneafdeling.

**Chef:**

Ole Forsting

**5. kontor**

Byrdefordelingen mellem staten, amtskommunerne og kommunerne, generelle statstilskud, lands- og hovedstadsudligning. Det kommunale og amtskommunale budget- og regnskabsvæsen. Økonomiske analyser og undersøgelser, herunder med henblik på budgetsamarbejde mellem staten og kommunerne.

**Chef:**

Svend Erik Aaen

**SUNDHEDSAFDELINGEN:****Sekretariatskontoret for prioriteringsudvalget:**

Sekretariatsvirksomhed for det efter folketingsbeslutning nedsatte prioriteringsudvalg, der har til opgave at tilvejebringe grundlaget for en prioritering inden for sundhedssektoren.

**Chef:**

J. Tørring

**1. kontor**

Grund- og videreuddannelse af ikke-akademisk sundhedspersonale (sygeplejersker, terapiassistenter, hospitalslaboranter, økonomaer, plejehjemsassistenter, sygehjælpere m. fl.). Videreuddannelse af læger og tandlæger. Lovgivningen om medicinalpersonale og klagesager over dette, herunder internationale, navnlig EF-sager vedrørende medicinalpersonale. Sekretariatsforretninger for uddannelsesnævnet for sundhedsvæsenet.

**Chef:**

Niels Bentsen

**2. kontor**

Sygehusvæsenet. Fødselshjælp og svangerskabshygiejne. Institutioner for sindslidende. Radiumstationer. Neurokirurgiske og neurologiske afdelinger. Behandlingsinstitutioner for alkoholskadede. Nyretransplantation og dialyse. Sager om overførelse af statslige sygehusfunktioner m.v. til kommuner og amtskommuner. Sager om borgernes forhold til det offentlige sundhedsvæsen (betaling, befordring, behandling i udlandet m.v.).

**Chef:**

Johannes Qwist

**3. kontor**

Vejledning vedr. svangerskabsforebyggelse og seksualoplysning. Sundhedspleje, lægeundersøgelse af

børn, skolelægeordningen, børnetandplejeordningen, hjemmesygeplejeordningen. Almen lægepraksis, speciallægepraksis og tandlægepraksis. Embedslægeordningen, køns sygdomsbekæmpelse, epidemi- og karantæneforanstaltninger, vaccinationer og andre forebyggende sygdomsforanstaltninger uden for sygehusvæsenet. Budget- og personalemæssige funktioner vedrørende sundhedsstyrelsen, embedslægerne, Dansk Institut for Klinisk Epidemiologi, Statens Seruminstitut og Finseminstitutet.

**Chef:**

Ebbe Sørensen

**4. kontor**

Apotekervæsen og lægemidler (Incl. internationale spørgsmål herom), herunder budget- og personalemæssige funktioner vedrørende apotekfondene. Euforiserende stoffer og koordination af foranstaltninger til forebyggelse af alkohol- og tobaksmisbrug. Sekretariatsfunktioner for Nordisk Råd, WHO, Europarådet, EF, etc.

**Chef:**

Carl G. Jacobsen

**ALMINDELIG AFDELING:****Sekretariatet**

Ministeriets organisation og personale, dets budget, kasse- og regnskabsvæsen samt andre sekretariatsforretninger. Sager vedrørende den dansk-tyske grænse.

**Chef:**

Johan Erichsen

**2. kontor**

Amtmandsembederne. Overpræsident i København. Civilforsvaret, herunder sygehus- og medicinalberedskabet. Det civile beredskab. Udskrivningsvæsenet, herunder lovgivningen om værnepligt og om værnepligtens opfyldelse ved bistandsarbejde i udviklingslande. Lovgivningen om værnepligtiges anvendelse til civilt arbejde. Lovgivning om ekstraordinær indkvartering.

**Chef:**

Louis Anker Heegaard

**3. kontor**

Dansk indfødsret (statsborgerret) herunder meddelelse af indfødsret ved lov. Valg til folketinget og de kommunale råd. Folkeafstemninger. Legater.

**Chef:**

Vilh. Brockmeyer

**Sekretariatet for personregistrering**

Adelgade 13, 4.  
1304 K  
Tlf. (01) 12 82 22

**Direktør:**  
Henrik Nielsen

**DIREKTORATET FOR  
APOTEKERVÆSENET**

(Se under Sundhedsstyrelsen)

**DIREKTORATET FOR  
STATSHOSPITALERNE**

Ewaldsgade 9  
2200 København N  
Tlf. (01) 37 04 44

I medfør af lov nr. 328 af 26. juni 1975 overføres de enkelte statshospitaler fra 1. april 1976 til de respektive amtskommuner. Ifølge § 9 i samme lov fastsætter inderigsministeren, fra hvilket tidspunkt lov om styrelsen af statens hospitalsvæsen for sindslidende ophæves.

(se under de respektive Amtskommuner).

**Direktør:**  
K. A. Bjørklund Bertelsen

**Kontorchefer:**  
O. Stochholm  
C. Jess

**Hospitalsinspektør:**  
Preben Juul Christoffersen

**SUNDHEDSSTYRELSEN**

Store Kongensgade 1  
1264 K  
Tlf. (01) 14 10 11  
Postgiro: 916

**Medicinaldirektør:**  
Søren K. Sørensen

**Afdeling A**

Apotekervæsen. Lægemidler. Gift.  
Opium

**Afdelingschef:**  
Cand. pharm. A. Englund

**Afdeling B**

Medicinal-Statistik. Medicinalberetningen. Centralkartoteket for døde

**Afdelingschef:**  
Svend Sørensen

**Afdeling C**

Almen hygiejne.

**Afdelingschef:**  
Overlæge, dr. med. E. A. Uhl

**Afdeling D**

Epidemiske sygdomme og tuberkulose. Veneriske sygdomme. Særlige spørgsmål vedrørende medicinalpersonale. Retsmedicin.

**Afdelingschef:**  
Overlæge Jørgen Fog

**Afdeling E**

Internationalt sundhedsvæsen. Fellowships. Grønland. Helbredskrav for motorførere m. fl. Sø- og luftfartsmedicin

**Afdelingschef:**  
Overlæge, dr. med. C. J. Møllenschach

**Afdeling F**

Børn: lægeundersøgelser af børn, skolelæger, børneforsorg m. m. — Svangerskabshygiejne. Jordemoder-væsen. Mødrehjælp. Sundhedsplejerskeordninger. Revalidering. Særfor-sorg. Omsorg for ældre og kronisk syge. Offentlig forsikring.

**Afdelingschef:**  
Overlæge, dr. med. Harald Kreutzfeldt

**Afdeling G**

Uddannelse af sygeplejersker, sygeplejerskevirksomhed, sygehjælpere.

**Afdelingschef:**  
Forstander I. M. Madsen

**Afdeling H**

Sygehusvæsen.

**Afdelingschef:**  
Kontorchef Mogens Weincke

**Sekretariatet. 1. kontor**

**Kontorchef:**  
N. Øhlenschläger

**Sekretariatet. 2. kontor**

**Kontorchef:**  
H. Langvad

**Sekretariatet. 3. kontor**

**Kontorchef:**  
P. Gemynthe Madsen

**Uddannelsessektionen**

**Tandlægesektionen**

O.tandl. E. Randers Hansen

**CIVILFORSVARSSTYRELSEN**

Stockholmsgade 27

2100 Ø

Tlf. (01) 76/TR 6545

**Civilforsvarsdirektør:**

E. Schultz

**Administrationschef:**

V. A. Sørensen

**Korpschef:**

I. A. Brask Thomsen

**1. kontor**

Alm. kontorsager, civilforsvarsstyrelsens personale, dens kasse- og regnskabsvæsen m. v., bygge- og lejesager vedr. kaserner, depoter m. v.

**Chef:**

Kontorchef W. Horsten

**2. kontor**

Administration af lov om bygningsmæssige civilforsvarsforanstaltninger m.m. Byggesager vedr. offentlige og private beskyttelsesrum samt kommandocentraler

**Chef:**

Kontorchef Bent Michelsen

**3. kontor**

Civilforsvarsstyrelsens budgetvæsen og andre sekretariatsforretninger m.m.

**Chef:**

Kontorchef E. Juhl

**4. kontor**

Planlægningskontoret. Sygehus- og medicinalberedskabet. Ambulance-tjenesten. Den centrale signaltjeneste. Egenbeskyttelsen.

**Chef:**

Brigadechef K. E. Fisker

**5. kontor**

Uddannelse af personel til det lokale civilforsvar. Civilforsvarets Højskole og Civilforsvarets tekniske Skole. Regionsordningen. Varslings-tjenesten. Sager vedrørende Det civile Beredskab.

**Chef:**

Kontorchef Finn Trosbjerg

**6. kontor**

CF-korpsets organisation, personale, mobilisering, CF-korpsets skoler. Tilvejebringelse, registrering og indkal-

delse af værnepligtigt personel til civilforsvaret

**Chef:**

Brigadechef J. C. Krieger

**7. kontor**

CF-korpsets personalesager, forvaltningssager, rets- og straffesager, tilvejebringelse af mundering og inventar

**Chef:**

Forvaltningschef O. Bjerregaard

**8. kontor**

Tekniske sager, anskaffelse og forvaltning af materiel, kørselstjeneste. CF-korpsets materieltjeneste, forvaltning af civilforsvarets depoter

**Chef:**

Korpsingenlør J. A. Blands

**CF-korpsets Uddannelsesinspektør**

CF-korpsets uddannelsesplanlægning, tilrettelæggelse og gennemførelse af øvelser, inspektions- og konsultationsvirksomhed i CF-korpset. Pædagogisk vejledning i uddannelsesspørgsmål, udfærdigelse og forvaltning af læremidler m. v. i CF-korpset

**Chef:**

Brigadechef B. G. Stolpe

**Handelsafdelingen**

Forvaltningsinspektør H. Elmtoft

**CF-korpsets lægetjeneste**

**Korpslæge:**

Overlæge Steffen Lund

**Civilforsvarskorpset**

Nordjydske CF-kolonne, 7700 Thisted, tlf. (07) 92 32 22. Midtjydske CF-kolonne, Postbox 229, 7400 Herning, tlf. (07) 12 11 99. Sydjydske CF-kolonne, 6100 Haderslev, tlf. (04) 52 42 37. Fynske CF-sektion, 5500 Middelfart, tlf. (09) 41 14 77. Nordsjællandske CF-kolonne, 3400 Hille-rød, tlf. (03) 26 23 62. Sydsjællandske CF-kolonne, 4700 Næstved, tlf. (03) 72 18 01. Bornholmske CF-sektion, 3770 Allinge, tlf. (03) 98 01 64. CF-korpsets materieltjeneste: Smedevang, 2600 Glostrup, tlf (02) 96 38 99. Skydebanevej 9, 9000 Aalborg, tlf. (08) 12 59 11

**Civilforsvarets skoler**

Civilforsvarets Højskole, Sdr. Strandvej 250, 5070 Snekkersten, tlf (03) 23 25 80. Civilforsvarets tekniske

Skole, 6360 Tinglev, tlf. (04) 84 40 27. Civilforsvarets Ambulanceskole, 4700 Næstved, tlf. (03) 72 18 01. CF-korpsets befalingsmandsskole, Bernstorff Slot, 2820 Gentofte, tlf. (01) tlf. (01) 66/Ordrup 97 01. CF-Korpsets delingsførerskole, Postboks 229, 7400 Herning, tlf. (07) 1211 99.

### Civilforsvarsregionerne

CF-region I, Hasserisvej 242, 9000 Aalborg, tlf. (08) 18 22 66. CF-region II, Tretoemervej 11 B, 8240 Ris-skov, tlf. (08) 17 76 77. CF-region III, Helligkorsgade 16, 6000 Kolding, tlf. (05) 52 34 55. CF-region IV, Jernbanegade 16, 5000 Odense, tlf. (09) 12 85 11. CF-region V, Brædegade 16, 1. 4200 Slagelse, tlf. (03) 52 48 22. CF-region VI, Jægersborg Allé 104, 2920 Charlottenlund, tlf. (01) 66/ORdrup 1 04 30. CF-region VII, CF-kasernen, 3770 Allinge, tlf. (03) 98 01 64.

### CIVILFORSVARSRÅDET

Stockholmegade 27  
2100 Ø  
Tlf. (01) 76/TR 6545  
Civilforsvarsdirektør E. Schultz  
(formand)  
Administrationschef V. A. Sørensen  
(næstformand)  
Ekspeditionssekretær P. Lahn Høyer  
(sekretær)

### INSTITUTIONER O.LIGN.

#### UNDER

#### INDENRIGSMINISTERIET

Se under afsnittet »statsinstitutioner«:

Civilforsvarets skoler  
Civilforsvarets kaserner  
Civilforsvarets regioner  
Inddelingsnævnet  
Indenrigsministeriets institutioner for civile værnepligtige  
Kommunernes lønningsnævnet  
Københavns Overpræsidium  
Landsudvalget for rottebekæmpelse  
Medicinalnævnet  
Statens seruminstitut  
Sygehusrådet  
Uddannelsesnævnet for sundhedsvæsenet  
Udskrivningsvæsenet  
Valgbarhedsnævnet  
Værnepligtsnævnet  
Se under specielle afsnit:  
Amter  
Amtskommuner  
Hospitaler og sygehuse  
Kommuner  
Lægekredse/embedslægeinstitutioner

### Justitsministeriet

Slotsholmsgade 10  
1216 K  
Tlf. (01) 12 09 06  
Postgiro: 14

#### Justitsminister:

Orla Møller

#### Ministersekretær:

Nils Black

#### Departementschef:

Niels Madsen

#### Afdelingschefer:

I. Boye, I. afdeling (1., 2., 5. og 7. ekspeditionskontor)

Ole Due, II afdeling (4. og 6. ekspeditionskontor) og Færdsejssikkerhedsafdelingen

N. E. Pontoppidan (lovafdelingen)

#### I. afdeling.

Ministeriets organisation og personale. Generelle personale-, budget- og regnskabsager

#### 1. ekspeditionskontor

Domstolenes organisation, personale, inventar og kontorhold. Retsafgiftsloven. Bygninger under rets- og politivæsenet samt anklagemyndigheden. Projektering og udførelse af ny- og ombygninger. Vedligeholdelse. Indgåelse af lejemaal. Almindelig bygningsadministration

#### Kontorchef:

F. Meilby

#### 2. ekspeditionskontor

Sager vedr. arveret og skifteret. Konkurslovgivningen. Advokatvæsen. Auktionsledere. Umyndiges midler, værgemål. Overformyndriet. Loven om borteblevne. De under justitsministeriet hørende legater og stiftelser. Pengefideikommissser. Almindelig formueret. Udlændinges erhvervelse af fast ejendom. Forlystelsvæsen, bortset fra sager vedr. teatre og biografer. Statens filmcensur

#### Kontorchef:

J. Hermann

#### 5. ekspeditionskontor

Politivæsenet. Anklagemyndighedens organisation, personale og kontorhold. Beredskabsforanstaltninger.

#### Kontorchef:

P. Lundbæk Andersen

**7. ekspeditionskontor**

Ægteskabslovgivningen. Lovgivningen om børns retsstilling. Adoptionsloven. Forældremyndighed og samkøbsret. Underholdsbidrag. Svangerskabslovgivningen m. v. Navnelovgivningen

**Kontorchef:**  
K. Hjorth

**Registret for ægtepagter****II. afdeling.****4. ekspeditionskontor**

Retsplejelovgivningen og de til den borgerlige retspleje hørende bevillinger. Tinglysning. Luftfartøjsregistreringsloven. Statsdøndene, Lovtidende og Ministerialtidende. Husdyrvoldgiftsloven. Loven om private vejrettigheder. Brandlovgivningen. Brandforsikring vedr. fast ejendom. Våbenlovgivningen. Fyrværkeri og sprængstoffer. Dyreværnsloven og loven om dyrs anvendelse ved biologisk forskning. Hundeloven. Strandingslovgivningen. Redningsbelønninger. Lotterier og Indsamlingsloven. Lovgivningen om pantelånervirksomhed og handel med brugte genstande. Flagningslovgivningen. Helligdagsloven

**Kontorchef:**  
U. Kornerup

**6. ekspeditionskontor**

Straffelovgivningen og strafferetsplejen. Retslægerådet Retslægevesen. Politiets efterretningstjeneste. Lovgivningen om pressens brug, herunder berigtigelsesnævnet, Ligbrænding, ligsyn og legal obduktion. Sikkerhedsforanstaltninger overfor sindssyge og åndssvage samt forvarede og drankere. Udlændingslovgivningen. Paslovgivningen.

**Fg. kontorchef:**  
N. Feilberg Jørgensen

**Færdselssikkerhedsafdelingen****Juridisk kontor**

Lovgivning, bevillingsspørgsmål, sager vedrørende registrering af motor køretøjer, parkeringsafgifter, forskning, statistik, information og internationalt samarbejde.

**Kontorchef:**  
P. Wiese

**Bilteknisk kontor**

Køretøjets indretning og undstyr, type- og standardtypegodkendelse, overordnet instans for statens bilinspektion.

**Chef:**  
H. Jespersen

**Trafikantkontor**

Førere og andre trafikanter, færdselskontrol og konkrete færdselsreguleringsforanstaltninger.

**Chef:**  
P. Krøgaard

**Den trafiktekniske konsulent,**  
O. Frelesleben:

Generelle spørgsmål vedrørende vejafmærkning og regulerende anlæg samt sager vedrørende vægt og dimensioner.

**Lovafdelingen**

Ministeriets lovforslag. Det internationale lovarbejde, som berører ministeriets område. Samarbejdet med andre ministerier om lovforslag. Udgivelsen af Lovtidende, Lovtidende og Ministerialtidende

**Kontorchef:**

K. Arildsen  
N. Eilshou Holm  
Kst.: J. Morving

**DIREKTORATET FOR  
KRIMINALFORSORGEN**

Klareboderne 1  
1115 K  
Tlf. (01) 13 57 83

**Direktør:**

H. H. Brydensholt

**I. afdeling**

**Chef:**  
Fængselsinspektør F. Hellborn

**I. ekspeditionskontor**

Sager angående budget og personale samt sekretariatssager vedrørende de under kriminalforsorgen hørende institutioner og afdelinger.

**Kontorchef:**  
J. Johnsen

**3. ekspeditionskontor**

Sager ang. de indsattes beskæftigelse og erhvervsuddannelse samt sager vedrørende kriminalforsorgens bygninger og økonomivæsen.

**Kontorchef:**  
A. P. Kruse Jacobsen

**Løn- og regnskabskontoret**

**Chef:**  
Hovedbogholder V. Clemmensen



**2. afdeling****Chef:**

Fængselsinspektør J. Tornøe

**2. ekspeditionskontor**

Konkrete sager angående de indsattes retsstilling og behandling, herunder Indkaldelse og Indsættelse til afsoning, beregning af straffetid, benådning og løsladelse på prøve, undervisning og fritidsvirksomhed m. v.

**Kontorchef:**

Bodil W. Lauesen

**4. ekspeditionskontor**

Generelle sager om de indsattes retsstilling og behandling, om anstaltsystemet og dets udnyttelse, kriminalstatistik og kriminologisk forskning, internationalt kriminalpolitisk samarbejde, udgivelse af publikationer, informationsvirksomhed m. v.

**Kontorchef:**

J. Waagensen

**5. ekspeditionskontor**

Planlægning og konsultativ virksomhed m. v. vedrørende forsorgsarbejdet ved kriminalforsorgens institutioner og afdelinger.

**Chef:**

Forsorgskonsulent Agnes Haulrig

**Undervisningskonsulenten**

Planlægning og konsultativ virksomhed m. v. vedrørende undervisningen i kriminalforsorgens institutioner og afdelinger.

**Undervisningskonsulent:**

F. Skadhauge

**INSTITUTIONER O.LIGN.****UNDER JUSTITSMINISTERIET**

Se under afsnittet »statsinstitutioner«:

Advokatrådet

Ankenævnet i sager om svangerskabsafbrydelser

Justitsministeriets brandråd

Lovtidende

Overformynderiet

Retslægerådet

Rigspolitichefen

Statens brandinspektion

Statens biltilsyn

Statens filmcensur

Statsfængslerne

Statstidende

Se under specielle afsnit:

Politikredse

**Kirkeministeriet**

Frederiksholms Kanal 21

1220 K

Tlf. (01) 14 62 63

**Kirkeminister:**

Jørgen Peder Hansen

**Ministersekretær:**

Finn Brostrøm

**Departementschef:**

Aug. Roesen

**1. ekspeditionskontor**

Offentlig gudsdyrkelse. Folkekirkens styrelse. Kirker og kirkegårde (begravelsevæsenet). Kirkebøgernes førelse. Legater. Afvigende trossamfunds stilling

**Kontorchef:**

Arne Truelsen

**2. ekspeditionskontor**

Præsters løn og pensionsforhold samt deres embedsforhold. Præstegårde og præsteembeders økonomi. De ved kirkerne og kirkegårdene ansatte. Bispeembederne. Pastoralseminariet. Sekretariatssager. Kirkelig ligning. Finanslov.

**Kontorchef:**

N. Holm

**3. ekspeditionskontor**

Kirkelig inddeling. Menighedsråd. Udnævnelse og afskedigelse af præster, provster og biskopper. Færøerne. Grønland. Udland.

**Kontorchef:**

Maria Topp

**Landbrugsministeriet**

Slotsholmsgade 10

1216 K

Tlf. (01) 12 37 17

**Landbrugsminister:**

Poul Dalsager

**Ministersekretær:**

Fuldm. H. Curtz

**Departementschef:**

V. Hornslet

**Sekretariatet:**

Kontorchef: C. Gulmann

**1. AFDELING****Afdelingschef:**

O. W. Friis

**1. kontor**

Forsøgsvæsen og plantekontrol

**Kontorchef:**

P. de Fine Skibsted

**2. kontor**

Levnedmidler

**Kontorchef:**

J. Madelung

**3. kontor**

Strukturkontoret

**Kontorchef:**

Jørgen Priemé

**4. kontor**

Veterinærvæsenet i almindelighed

**Kontorchef:**

Thorkil Christensen

**2. AFDELING****Afdelingschef:**

H. J. Kristensen

**1. kontor**

Generelle EF-spørgsmål m. v.

**Kontorchef:**

Erik Hjelmar

**2. kontor**Markedsordninger for animalske  
landbrugsprodukter**Kontorchef:**

J. Rønning-Petersen

**3. kontor**Markedsordninger for vegetabiliske  
landbrugsprodukter**Kontorchef:**

Erik Mortensen

**4. kontor**Markedsordninger for frugt og gari-  
neriprodukter m. v.**Kontorchef:**

Chr. Johansen

**5. kontor**EF-aftaler og bilaterale spørgsmål  
vedr. østlande m. v.**Kontorchef:**

Fru G. Skibsted

**6. kontor**Sager vedr. FAO, WFP, UNCTAD,  
DAC m. v.**Leder:**

Statskonsulent K. Gerhard Olsen

**MATRIKELDIREKTORATET**

Titangade 13

2200 N

Tlf. (01) 93/ÆG 1 19 33

Postgiro: 1095

**Direktør:**

O. Schmølker

**Personalekontor****Direktørens sekretariat.**Sager vedr. direktoratets og de  
sønderjyske landinspektørkontorers  
personale. Budget og regnskab. Ind-  
køb, teknikerkurser, planlægning,  
rationalisering, skrivestue m.m.**Kontorchef:**

Jens H. W. Nielsen

**1. udstykningsafdeling****Udstykningschef:**

K. Harms Larsen

**Sekretariatskontor**Sager vedr. matrikelvæsenets orga-  
nisation. Landinspektør. Udred-  
ning af matrikulære og ejendoms-  
retlige forhold i særlige tilfælde.  
Forslag til love, bekendtgørelser og  
cirkulærer. Landbrugs- og fred-  
skovsnoteringer**Kontorchef:**

T. Lense-Møller

**1. udstykningskontor**Sager fra Københavns, Roskilde,  
Frederiksborg, Vestsjællands, Born-  
holms og Storstrøms amter**Kontorchef:**

P. Furbo

**Matrikelarkivet**Opbevaring af matriklens doku-  
menter. Fremstilling af genpartier.  
Informationstjeneste og journaler**Kontorchef:**

Svend Balslev

**2. udstykningsafdeling**

Udstykningschef:

P. J. Witzke

**2. udstykningskontor**

Sager fra Århus, Fyns og Vejle amter samt Hejls, Taps og Vejstrup sogne i Christiansfeld kommune i Sønderjylland amt.

Kontorchef:

N. U. Hendriksen

**3. udstykningskontor**

Sager fra Nordjyllands, Viborg og Ringkøbing amter samt Ribe amt med undtagelse af Hviding, Roager og Spandet sogne i Ribe kommune.

Kontorchef:

G. F. Ribers

**Opmålingsafdelingen**

Opmålingchef:

S. Dilling

**Kortomtegningen**

Fremstilling af trykte matrikelkort ved omtegning, samt fremstilling af vurderingskort

Kontorchef:

Svend Balslev

**1. opmålingsinspektorat**

Større terrestriske opmålinger, EDB-behandlede matrikulære sager. Kontrol med opmålingsnettet og længdemålingsredskaber. Autorisation af skelmærker

Opmålingsinspektør:

J. O. Jensen

**2. opmålingsinspektorat**

Flyvefotogrammetrisk kortlægning m. v., EDB behandling og kontrol af opmålingsnet

Opmålingsinspektør:

J. Chr. Krüger

**Kortkonstruktionen**

Fremstilling af trykte matrikelkort efter nymåling

Landinspektør:

Niels Grove

## INSTITUTIONER O.LIGN. UNDER LANDBRUGSMINISTERIET

Se under afsnittet »statsinstitutioner«:

Direktoratet for markedsordningerne  
Jagtrådet

Det danske FAO-udvalg

Landbrugsministeriets gødningstilsyn

Institut for fjerkræsygdomme

Kontrolten med den kemiske sammensætning af mejeriprodukter m. m.

Landbrugsministeriets mund- og klovsygevaccineudvalg

Landbrugsministeriets produktivitetudvalg

Landbrugsministeriets tilsynsudvalg vedr. de statsautoriserede laboratorier

Landinspektørnævnet

Landsudvalget for landøkonomisk ungdomsarbejde

Landøkonomisk forskningslaboratorium

Det Landøkonomiske driftsbureau  
Matrikeldirektoratet

Plant sundhedsudvalget

Skovskolen i Nødebo

Slagteri- og konserverlaboratoriet

Statens foderstofkontrol

Statens forstlige forsøgsvæsen

Statens forsøgsmejeri

Statens forsøgsvirksomhed i plantekultur

Statens husdyrbrugsforsøg

Statens jordlovsudvalg

Statens plantetilsyn

Statens redskabsprøver

Statens skadedyrslaboratorium

Statens veterinære institut for virusforskning

Statens veterinære serumlaboratorium

Statsfrøkontrollen

Statskontrollen med mejeriprodukter

Veterinærdirektoratet

Veterinære sundhedsråd, Det

Se under specielle afsnit:

Grundforbedringsudvalg, Formænd for

Jordbrugskommissionerne:

Viceformænd for De tilforordnede sagkyndige i sager vedr. grundforbedringslån

Amtsvandinspektører —

se under amtskommunerne

**Miljøministeriet**

Slotholmsgade 12  
1216 København K  
Tlf. (01) 12 76 88

**Minister:**

Helge Nielsen

**Ministersekretær:**

Hans J. Jensen

**DEPARTEMENTET**

Slotholmsgade 12  
1216 København K  
Tlf. (01) 12 76 88

**Departementschef:**

Holger Lavesen

**1. kontor**

Almindelige spørgsmål: udarbejdelse af lovforslag og administrative bestemmelser vedr. lovgivningen om miljøbeskyttelse og levnedsmidler.

Dispensationer samt anke af afgørelser fra miljøstyrelsen i henhold til gældende lovgivning om miljøbeskyttelse (herunder navnlig vandforsynings og vandløbslov, lovg. mod forurening af havet, bekæmpelsesmidler og gifte, radioaktive stoffer, løbende sager vedr. levnedsmidler.

**Chef:**

Gertrud Goldschmidt

**2. kontor**

Sekretariat, herunder personaleadministration, budget og regnskab. Informationstjeneste.

**Chef:**

Mette Mikkelsen

**3. kontor**

Planlægning og udvikling. Kontakt til universiteter, højere læreranstalter og lign. Institutioner samt forskningsenheder inden for den private sektor.

**Chef:**

Jørgen Henningsen

**4. kontor**

Departementets sager vedr. bygnings- og naturfredning, fysisk planlægning, skov- og klintvæsen.

**Chef:**

Ole Plougmann

**5. kontor**

Slotholmsgade 12  
1216 K  
Tlf. (01) 12 76 88

Lovkontor

**Chef:**

Bendt Andersen

**FREDNINGSSTYRELSEN**

Nybrogade 2, 1203 K  
Tlf. (01) 13 93 01

**Direktør:**

Viggo Nielsen

**1. kontor**

Sekretariatssager. Budget. Personale. Information. Dokumentation. Juridiske spørgsmål. Internationale relationer.

**Fg. chef:**

Per Hansen

**2. kontor**

(Nyropsgade 22, 1602 V. Tlf. (01) 11 95 65)

Administrationen og tekniske sekretariatsopgaver. Naturfredningslovens kap. VI, VIII og IX. Sekretariat for fredningsplanudvalget for Københavns, Frederiksberg og Roskilde amter. Stilloven. Gudenåloven. Legatsager. Sekretariat for taksationskommissionen.

**Chef:**

A. M. Lynæs

**3. kontor**

(Nyropsgade 22, 1602 V. Tlf. (01) 11 95 65)

Landskabsplanlægning. Økologl. Friluftsliv. Fredningsdata. Forsøgs- og forskningsvirksomhed. Reservatter. Tegnestue.

**Chef:**

H. H. Holden Jensen

**4. kontor**

Landskabs- og naturressourcer. Naturfredningslovens kap. III. Erhvervsloven. El- og vejanlæg. Råstofundersøgelser og planlægning. Råstof- og kontinentalsokkeloven.

**Fg. chef:**

Bo Brix

**5. kontor**

(Frederiksholm Kanal 12, 1220 K. Tlf. (01) 13 44 11)

Fortidsminder. Naturfredningslovens kap. VII. Besigtigelser og undersøgelser af fortidsminder.

**Chef:**

Knud Thorvildsen

**6. kontor**

(Frederiksholm Kanal 12, 1220 K. Tlf. (01) 13 44 11)

Bygningsbevaring. Sekretariat for Det særlige bygningssyn og for statens bygningsfredningsfond. Bygningsfredningsloven. Tilsyn med fredede bygninger. Restaureringsopgaver.

**Fg. chef:**

Bent Rud

**MILJØSTYRELSEN**

Kampmannsgade 1  
1604 København V  
Tlf. (01) 14 83 10

**Direktør:**

Helge Odel

**1. kontor**

Almindelige sekretariatsopgaver, budget- og bevillingsspørgsmål, bogholderi for ministeriet, informationsvirksomhed over for offentligheden, koordinering af bestyrelsens internationale opgaver, koordinering af miljøkvalitetsplanlægning. Projekt vedr. undersøgelse af stof- og vandudvekslingen gennem de danske sunde og bæltter.

**Chef:**

Kontorchef, cand. jur. Nils Ole Hansen

**2. kontor**

Forberedelse og gennemførelse af sager, der indbringes for miljøankenævnet. Løbende revision af det i medfør af miljøloven udstedte reglement og revision af øvrige administrative og tekniske forskrifter, rådgivende opgaver over for styrelsens øvrige kontorer i spørgsmål om hjemmel og kompetence, koordinering af samarbejde mellem styrelsens juridiske medarbejdere. Bistand til departementet i forbindelse med udarbejdelse af lovforslag, bekendtgørelser samt andre generelle bestemmelser.

**Chef:**

Kontorchef, cand. jur. Ole Eryng Jacobsen.

**3. kontor**

Administration og vejledning vedrørende miljøbeskyttelseslovgivningens bestemmelser om affald. Genanvendelse af affald. Økonomiske og statistiske opgaver vedr. miljøstyrelsens arbejdsområde.

**Chef:**

Cand. polit. Emmerik Moltke. (Kst.).

**4. kontor**

Indsamling, bearbejdning og formidling af den faglige viden på miljøbeskyttelsesområdet. Miljøstyrelsens journal. Medvirken ved tilrettelæggelse af miljøuddannelser.

**Chef:**

Magister Hans Sand

**5. kontor**

Økologiske, biologiske og medicinsk-hygieniske opgaver, kontrol med miljøkvalitet, visse opgaver i forbindelse med havforurening. Miljøstyrelsens ferskvandslaboratorium.

**Chef:**

Overlæge Jens Steensberg.

**6. kontor**

Sager vedr. vandforsyningstilladelser, opgaver i forbindelse med fordeling af den samlede vandressource, indretning og lokalisering af vandforsyningsanlæg, sager vedr. nedsivningsanlæg, samletanke for husspildevand m.v.

**Chef:**

Kontorchef, landinspektør Erling Rørdam

**8. kontor**

Sager vedr. offentlige spildevandsanlæg, opgaver i forbindelse med rensningsanlæg, koordinering af spildevandsplaner.

**Chef:**

Overingeniør Erik Somer

**9. kontor**

Opgaver i forbindelse med forurening fra trafikmidler og trafiklæng (bil, tog og flytrafik). Trafikmidlers emission af støj og luftforurenende stoffer. Sager vedr. større vejanlæg, lufthavne og jernbaner.

**Chef:**

Overingeniør Bent Voss.

**10. kontor**

Ankesager efter miljølovens kapitel 4 og 5 for visse virksomhedskategorier samt dele af det i medfør af miljøloven udstedte reglement. Vurdering af forbruget af naturgivne ressourcer. Sager vedr. lov om svovlindhold i olie.

**Chef:**

Overingeniør Jørgen Lauridsen.

**14. kontor**

Sager vedr. gifte og bekæmpelsesmidler. Giftnævnet og kemikaliekontrollen. Ankesager efter miljølovens kapitel 4 og 5 for visse virksomhedskategorier samt dele af det i medfør af miljøloven udstedte reglement. Sager vedr. vandløbsloven. Strandrensning.

**Chef:**

Kontorchef, cand. jur. J. F. Simony.

**Beredskabssektionen:**

(Forurening på havet m. v.)

Beredskabsopgaver i forbindelse med olie- og kemikaliekatastrofer på havet, visse andre havforureningsopgaver og uheld med miljøfarlige stoffer på landjorden. Beredskabsopgaver i forbindelse med uheld ved atomkraftværker:

**Chef:**

Orl.kapt. Preben Stamp.

**Beredskab i øvrigt**

Fuldm. Hans P. Ryder.

**Kommitteret i visse internationale anliggender:**

Amtmand K. O. Møller.

**PLANSTYRELSEN**

Holberggade 23, 1057 K

Tlf. (01) 13 67 60

**Direktør:**

Vagn Rud Nielsen

**Vicedirektør:**

Edmund Hansen

**1. kontor**

Planstyrelsens sekretariat, herunder personaleadministration, budget, regnskab og informationstjeneste.

**Fg. Chef:**

Birgitte Olesen

**3. kontor**

Juridisk kontor, herunder internationale sager, nordiske sager, byplannævn, tilbudspilgt, vejlovgivning, lov om sommerhuse og camping m.v.

**Chef:**

Kai Borsing

**4. kontor**

Udredning, analyse og data indenfor lands-, region- og kommuneplanlægning.

**Chef:**

Anders Svarre

**6. kontor**

Varetager opgaver i forbindelse med:

- a) byfornyelse og bymiljø
- b) forskning og udvikling.

**Chef:**

Arne Gaardmand

**7. kontor**

Varetager opgaver i forbindelse med lands- og regionplanlægningen.

**Kst. chef:**

Inger Vaaben

**8.—12. kontor**

Varetager opgaver i forbindelse med den fysiske planlægning fordelt på landets amter.

**8. kontor**

Hovedstadsområdet.

**Kst. chef:**

Strig Møller

**9. kontor**

Vestsjælland, Storstrøm og Bornholm.

**Chef:**

Erik Jerslev

**10. kontor**

Sønderjylland og Ribe.

**Chef:**

Ernst Skarum

**11. kontor**

Århus, Vejle og Fyn.

**Chef:**

Ernst Kristoffersen

**12. kontor**

Nordjylland, Viborg og Ringkøbing.

**Chef:**

K. Bosmann Pedersen

**SKOVSTYRELSEN**

Strandvejen 863, 2930 Klampenborg

Tlf. (01) 63 11 66

**Direktør:**

H. Frølund

**Juridisk afdeling**

**Chef:**

J. Vestergaard

**Administrationsafdelingen**

Skovrider E. B. Nielsen

**Handelsafdelingen**

Skovrider L. Toksvig

**Skovreguleringen**

Kst. skovtaksator K. Waage Sørensen

**Tilsynsafdelingen**

Eksp.sekr. V. Stephansen

**INSTITUTIONER O. LIGN.  
UNDER MILJØMINISTERIET**

Se under afsnittet »statsinstitutioner«

**Fredningsstyrelsen: herunder:**

Danmarks Geologiske Undersøgelse  
 Det centrale frednings- og  
 strandfredningsregister  
 Naturfredningsrådet  
 Overfredningsrådet.

**Miljøstyrelsen: herunder:**

Giftnævnet, sekretariatet  
 Kemikaliekontrollen  
 Miljøministeriets konsulenter i  
 rottesager  
 Miljøstyrelsens Ferskvandslabora-  
 torium  
 Rådet vedr. foranstaltninger mod  
 olieforurening.

**Planstyrelsen: herunder:**

Byplannævnet.

**Skovstyrelsen**

Statens levnedsmiddelinstitut.

**Ministeriet for Grønland**

Hausergade 3  
 1128 K  
 Tlf. (01) 13 68 25

**Minister:**

Jørgen Peder Hansen

**Ministersekretær:**

Sven Adersen

**Departementschef:**

Erik Hesselberg

**Grønlandsrådets sekretariat**

Planlægning og koordinering af arbejdet i Grønland

**Sekretariatschef:**

Claus Bornemann

**1. kontor**

Erhverv. Den kgl. grønlandske Handel. Grønlands tekniske Organisation. Landshøvdingen over Grønland. Kæmnerinstitutionen. Grønlands landsråd og kommunalbestyrelserne m. v. Udenrigspolitiske og EF-sager.

**Kontorchef:**

Einar Lemche, fg.

**2. kontor**

Lønningssager og overenskomstforhandlinger. Sekretariatssager.

**Kontorchef:**

Chr. Jensen

**3. kontor**

Sager vedr. retsvæsen. Socialforsorg. Boligbyggeri. Erhvervsuddannelse og arbejdsmarkedspolitik. Den videnskabelige Kommission.

**Kontorchef:**

O. Jensen

**4. kontor**

Skovvæsen. Sundhedsvæsen. Kulturelle anliggender og oplysning

**Kontorchef:**

J. Reventlow

**5. kontor**

Koncessioner. Geologiske undersøgelser. Energi.

**Kontorchef:**

Gert Vigh

**Statistisk kontor****Økonomisk-statistisk konsulent:**

Pie Barfod

**Bygningsinspektør**

O.Himmelstrup

**Økonomiafdelingen****Økonomichef:**

Olaf Johansen

**INSTITUTIONER O.LIGN.****UNDER****GRØNLANDSMINISTERIET**

Se under afsnittet »statsinstitutioner«:

Grønlands landsråd  
 Grønlands tekniske Organisation  
 Kgl. grønlandske Handel, Den  
 Landshøvdingen over Grønland

## Ministeriet for kulturelle anliggender

Nybrogade 2  
1203 K  
Tlf. (01) 13 93 01

### Minister:

Niels Matthiasen

### Ministersekretær:

Fuldmægtig H. J. Kjær

### Departementschef:

O. Perch Nielsen (kst.)

### Kommitteret:

W. Weincke

### 1. ekspeditionskontor

Danmarks Radio, Planlægning af ophavsret, legater, tipssager, film og biografte, kulturformidling, samarbejde med amter og kommuner.

#### Kontorchef:

J. Harder Rasmussen

### 2. ekspeditionskontor

Biblioteker, arkiver, museer, tidsskrifter.

#### Kontorchef:

E. Thrane

### 3. ekspeditionskontor

Kult. forbindelser med udlandet. Statens Kunstfond, billedkunst, udstillinger, musikkonservatorier, orkestre, litteratur, understøttelser

#### Kontorchef:

E. Tjalve

### 5. ekspeditionskontor

Teatre, teateruddannelse, Kunstakademiet, Arkitektskolen i Arhus, Danmarks Biblioteksskole

#### Kontorchef:

H. Vilstrup

## INSTITUTIONER O. LIGN. UNDER MINISTERIET FOR KULTURELLE ANLIGGENDER

Se under afsnittet »statsinstitutioner«:

Arkitektskolen i Arhus  
Bibliotekernes oplysningskontor  
Biblioteksrådet  
Bibliotekstilsynet  
Charlottenborg  
Danmarks biblioteksskole  
Danmarks radio

Danske Filminstitut, Det  
Dansk folkeminderåd  
Dansk folkemindesamling  
Danske Filmmuseum, Det  
Dansk sprognævn  
Erhvervsarkivet  
Jydske musikkonservatorium. Det  
Kgl. danske Kunstakademi, Det  
Kgl. bibliotek, Det  
Kgl. danske musikkonservatorium  
Kgl. Teater, Det  
Kulturelle fond, Den  
Landsarkiverne  
Nationalmuseet  
Nordjysk Musikkonservatorium  
Odense universitetsbibliotek  
Radiorådet  
Rigsarkivet  
Rigsbibliotekarembetet  
Statens avissamling i Arhus  
Statens filmcensur  
Statens filmcentral  
Statens kunstfond  
Statens kunstmuseumsnævn  
Statens lokalmuseumstilsyn  
Statens Museum for Kunst  
Statens naturfrednings- og landskabskonsulent  
Statsbiblioteket i Arhus  
Teaterrådet  
Tøjhusmuseet  
Vestjysk Musikkonservatorium

## Ministeriet for offentlige arbejder

Frederiksholms Kanal 27  
1220 K.  
Tlf. (01) 12 62 42

### Minister for offentlige arbejder:

Niels Matthiasen

### Ministersekretær:

Fuldmægtig Ole Harrlitshøj

### Departementschef:

J. L. Halck

### 1. kontor

Statens Luftfartsvæsen, Luftfartsaftaler og konsultationer med fremmede stater. Luftfartskoncessioner og regler for charterflyvning. Sager vedrørende SAS og DDL. Sager vedrørende IATA, ICAO og ECAC. Luftfartsager i øvrigt med undtagelse af sager vedrørende lufthavne og landingspladser. Trafikhavne, herunder de tidligere købstadskommunale havne, Københavns havn, Frihavnen, private havneanlæg og fiskerihavne. Statshavne og statens uddybningsmateriel. Statshavnsadministrationerne.

#### Kontorchef:

O. Skands



**2. kontor**

Private jernbaner. Tilsynet med privatbanerne. Sager vedrørende almindelig jernbanelovgivning. Bevillingslove og budgetkontrol. Sagerne varetages af ekspeditionssekretær F. Klokker.

**3. kontor**

Anlæg på søterritoriet (med undtagelse af de under 1. kontor nævnte havnesager), herunder opfyldning og inddæmning, diger, kystsikring, kabler, rørledninger, lystbådehavne og lign. anlæg. Kystinspektoret. Lov om statens ekspropriationer. Kommissariatene ved statens ekspropriationer, Elektriske stærkstrømsanlæg og autorisation af elektroinstallatører (stærkstrømsloven og lov om autorisation af elektroinstallatører). Lov om visse forhold vedrørende gas-, vand- og afløbsinstallationer og dertil hørende kloakledninger. Almindelige sekretariatsforretninger. Koncessionerede telefon- og telegrafskaber. Anlæg af bro over Store Bælt.

**Kontorchef:**

F. Reidar Jørgensen

**4. kontor**

Københavns Lufthavnsvæsen. Luft- havne, landingspladser og luftfartshjælpermidler. Benyttelsesafgifter. Personalesager.

**Kontorchef:**

Henning Spangenberg

**5. kontor**

Almindelig vejlovgivning (lov om offentlige veje, lov om private fællesveje, lov om grundejerbidrag, lov om vintervedligeholdelse og renholdelse af veje. Klagesager. Tvistigheder mellem vejbestyrelser. Adgangsbegrænsnings-sager. Taksations- og overtaktionskommissioner. Forbud i henhold til vejlovens § 36. Sekretariatsbistand for vejvæsenet.

**Kontorchef:**

Thorvald Jørgensen

**6. kontor**

Sekretariatsager vedrørende hovedlandvejsadministrationen, herunder tvistigheder af ikke-juridisk art med andre vejbestyrelser. Forholdet til vejdirektoratet. Projekterings- og anlægslovgivning. Tilskud til vejformål efter vejlovens § 11. Sager i henhold til færdselslovgivningen.

Visse sager vedrørende internationale vejforhold.

**Kontorchef:**

Poul Hansen

**7. kontor**

- a) Erhvervsmæssig landevejstransport, d.v.s. lovgivningen om omnibuskørsel, godstransport med motorkøretøjer, hyrekørsel, international bus- og godskørsel - herunder internationale aftaler om landevejstransport. Sagerne varetages af fuldmægtig K. Junge Pedersen.
- b) Det europæiske økonomiske fællesskab. Den europæiske transportministerkonference. OECD. ECE. Sagerne varetages af fuldmægtig Peter K. Storm.
- c) Nordisk samarbejde. Sagerne varetages af ekspeditionssekretær Ebbe Nielsen.
- d) Lov om gas-, vand- og afløbsinstallationer. Færagesager og sager om subventionering af skibsruter. Sagerne varetages af fuldmægtig Birgit Willumsen.

**Den økonomiske konsulent****Konsulent:**

Uffe Jacobsen

**DSB GENERALDIREKTORATET**

Sølvgade 40

1349 K

Tlf. (01) 14 04 00

**Generaldirektør:**

P. Hjelt

**Generaldirektørens sekretariat:**

Kontorchef Ole Andresen

**GENERALDIREKTORATET FOR POST- OG TELEGRAFVÆSENET**

Centralpostbygningen

Tietgensgade 37

1530 V

Tlf. (01) 15 66 10

**Generaldirektør:**

Poul Hansen

**Generaldirektørens sekretær:**

Overkontorass. fru C. E. Madsen

5\*

## INSTITUTIONER O.LIGN. UNDER MINISTERIET FOR OFFENTLIGE ARBEJDER

Se under afsnittet »statsinstitutter«:

Danmarks elektriske materielkontrol  
Danmarks gasmateriel prøvning  
Digevæsenet  
Direktoratet for vejtransport  
Elektricitetsrådet  
Institutrådet for Statens vejadministration  
Jernbanerådet  
Kommissarius vedr. statens ekspropriationer i Jylland  
Kystinspektoratet  
Kommissarius vedr. statens ekspropriationer på øerne  
Københavns Lufthavnsvæsen  
Laboratoriet for vejdatabehandling  
Landsnævnet for omnibuskørsel  
Luftfartsdirektoratet  
Statens vejlaboratorium  
Statshavnene  
Statshavnsadministrationen i Esbjerg  
Statshavnsadministrationen i Frederikshavn  
Taksationskommissionerne i henh. til lov nr. 186 af 4. juni 1964  
Telefontilsynet  
Tilsynet med privatbanerne  
Vejdirektoratet  
Vejnævnet  
Vejtransportrådet

Se under specielle afsnit:

Overtaksationskommissionerne vedr. off. vejanlæg, Formænd for  
Taksationskommissionerne vedr. off. vejanlæg, Formænd for

## Ministeriet for skatter og afgifter

Christiansborg Slotsplads 1  
1218 K  
Tlf. (01) 11 12 02 og (01) 12 53 20

Minister:

Svend Aage Jacobsen

Ministersekretær:

Peter Prahll

## DEPARTEMENTET FOR TOLD- OG FORBRUGSAFGIFTER

Frederiksholms Kanal 25  
1220 K  
Tlf. (01) 11 88 11

Herunder hører: Lovgivningsarbejde, generelle bestemmelser og principielle spørgsmål vedrørende told- og forbrugsafgifter samt internationalt arbejde vedrørende dette område. Overordnet planlægning og styring af etatsforvaltningen i toldvæsenet.

Departementschef:

P. Gersmann

Afdelingschefer:

B. A. Zilmer-Pedersen, kst.  
(Forbrugsafgiftsafdelingen)

N. P. Jacobsen (toldafdelingen)

### Sekretariatskontoret

Departementets organisation og personale, budget, kasse- og regnskabsvæsen. Bevillingssager og udarbejdelse af forslag til budgetlove for toldvæsenet samt statsregnskab. Toldvæsenets bygge- og anlægsprogram.

Kontorchef:

Ove Bang, kst.

### 1. toldkontor

Toldtariffen. Brugstariffen. Toldpræferencer. Toldiempelser. Told suspensioner.  
Toldspørgsmål vedrørende OECD, UNCTAD og GATT.

Kontorchef:

Børge Andersen

Konsulent:

O. Bådum

### 2. toldkontor

Toldforvaltning. Toldværdi. Toldspørgsmål vedr. Nordisk Råd, Nordisk Toldadministrativt Råd, IMCO, ICAO og ECE.

Kontorchef:

O. I. Lindorff Larsen

Konsulent:

P. Fenger

### 1. forbrugsafgiftskontor

Lovene om tobaksafgifter, afgift af spiritus m.m., afgift af vin og frugtvin m.m., afgift af øl, afgift af cho-

kolade- og sukkervarer m.m., afgift af konsum-is, afgift af parfumer, toiletmidler m.v., om forskellige forbrugsafgifter og om forbrugsbegrænsede foranstaltninger. Forslag til budgetlove for så vidt angår indtægter af told- og forbrugsafgifter.

**Kontorchef:**

H. A. Hjort

**2. forbrugsafgiftskontor**

Lovene om registreringsafgift af motorkøretøjer m.v., vægtafgift af motorkøretøjer m.v. og afgift af benzin. Sager vedørende GATT og OECD for så vidt angår forbrugsafgifter.

**Kontorchef:**

S. V. V. Nalbandian

**3. forbrugsafgiftskontor**

Loven om almindelig omsætningsafgift (merværdiafgift)

**Kontorchef:**

J. H. Bastholm

**Statistisk konsulent:**

Konsulent J. E. Søgaard

**SKATTEDEPARTEMENTET**

Christiansborg Slotsplads 1

1218 K

Tlf. (01) 12 53 20

Herunder hører det direkte skattevæsen og sager vedrørende arve-, gave-, rets- og stempelafgifter og afgifter af totalisatoropl. m. m. samt klasselotteriet

**Departementschef:**

H. P. Gøtrik

**Afdelingschefer:**

P. T. Bruun Nielsen

G. A. U. Djørup

Jørgen Gansted

**Økonomisk-statistisk afdeling****Kommittet:**

Henning Møller

**Konsulent i skatteretlig publikationsvirksomhed**

Nyropsgade 47, 2. sal

1602 V

Tlf. (01) 11 69 16

**Konsulent:**

Palle Mikkelsen

**Konsulenter i planlægning og udvikling af direkte skat:**

Christiansborg Slotsplads 1

1218 K. Tlf. (01) 12 53 20

Erik Nygaard Hansen

Jens Chr. Skjødt

**1. ekspeditionskontor**

Slotsholmsgade 12

1216 K

Tlf. (01) 12 53 20

Sekretariatsager. Budget, bogholderi og regnskab. Amtsskattelinspektorer, skatteråd, vurderings- og skyldråd og klasselotteri.

**Kontorchef:**

C. E. Haumann

**2. ekspeditionskontor**

Christiansborg Slotsplads 1

1218 K

Tlf. (01) 12 53 20

Lovgivningssekretariat, særligt kildeskatteloven, ligningsloven, statskatteloven, udskrivningsloven samt afskrivningsloven.

**Kontorchef:**

Jens Rosman

**3. ekspeditionskontor**

Nyropsgade 47, 2. sal

1602 V

Tlf. (01) 11 69 16

Sager om stempelafgift, kapitaltilførselsafgift, pensionsbeskatning, børneopsparingskonti, selvpensioneringskonti og nedslag i skatteansættelsen for renteindtægter.

**Kontorchef:**

B. Helsted

**4. ekspeditionskontor**

Slotsholmsgade 12

1216 K

Tlf. (01) 12 53 20

Sager om særlig indkomstskat, ejendomsvurderingsloven, ejendoms-skyld til staten og frigørelsesafgift. Totalisator- og lotterifgift samt afgift af tipning. Kontrollovsager. Kildeskattelovens straffebestemmelser.

**Kontorchef:**

Karen Nielsen Dahl

**5. ekspeditionskontor**

Nyropsgade 47, 3. sal

1602 V

Tlf. (01) 11 69 16

Arve- og gaveafgift, retsafgift samt dødsbøbeskatning.

**Kontorchef:**

P. Ridler

## 6. ekspeditionskontor

V. Farimagsgade 7, 4. sal  
1606 V  
Tlf. (01) 11 69 16

Sager vedrørende skattefritagelse eller nedsættelse for foreninger og aktieselskaber m.v. med almenvelgørende eller på anden måde almennyttigt formål samt sager vedr. bevillingsmæssig lempelse af særlig indkomstskat. Afskrivnings- og investeringsfondssager, sager vedr. etableringskonti samt sager om hædersgaver o. l.

### Kontorchef:

Th. Frølich

## 7. ekspeditionskontor

Slotsholmsgade 12  
1216 K  
Tlf. (01) 12 53 20

Sager vedrørende subjektiv skattepligt. Internationale organisationer. EF-sager. Internationale dobbeltbeskatningsaftaler og dobbeltbeskatningsspørgsmål. Grønland og Færøerne

### Kontorchef:

Erik Møller

## 8. ekspeditionskontor

Slotsholmsgade 12  
1216 K  
Tlf. (01) 12 53 20

Kildeskat med undtagelse af kildeskatteovens straffebestemmelser, samt med undtagelse af sager vedr. afgrænsning mell. A- og B-indkomst og sager vedr. inddrivelse af skat, selskabs- og aktionærbeskatning, beskatning ved sammenslutning af aktieselskaber m.v., beskatning af medlemmer af investeringsfundsforeninger, sømandsskat samt sager om indkomst- og formueskat f. s. v. de ikke er henlagt til andre kontorer

### Kontorchef:

Niels Opstrup

## 9. ekspeditionskontor

V. Farimagsgade 7  
1606 V  
Tlf. (01) 11 69 16

Sager vedrørende bevillingsmæssig lempelse af og henstand med betaling af pålignet statsskat for personer og selskaber. Sager vedr. afgrænsning mellem A- og B-indkomst og sager vedr. inddrivelse af skat.

### Kontorchef:

U. Thau

## STATSSKATTEDIREKTORATET

Meldahlsgade 5, 1613 Kbh. V, tlf. (01) 12 98 00.

### Statsskattedirektør:

Hans O. Westerberg, Fortunfortvej 10 B, Kgs. Lyngby. tlf. (02) 88 61 07.

## INDKOMST- OG FORMUEANSÆTTELSE

### Vicedirektør:

E. T. K. Hove, Hestehaven 10, Rungsted Kyst, tlf. (02) 86 39 93.

### Ligningschef:

Moritz B. Hansen, Strandvejen 217 A, 1., tlf. (01) 54/HELrup 2640.

## 1. ekspeditionskontor:

(Sekretariatssager, forespørgsles m.v. vedr. personers skattemæssige forhold og afgivelse af erklæringer i sager angående klage til landsskatteretten).

Kontorchef: B. Lützen, Vangededet 60, 2830 Virum, tlf. (02) 85 58 59.

## 2. ekspeditionskontor:

(Sager vedrørende selskabers og foreningers skatteansættelse).

Kontorchef: Jørgen Andersen, Tornebakken 7, 2830 Virum, tlf. (02) 85 48 53.

## 3. ekspeditionskontor:

(Forespørgsler m.v. vedr. personers skattemæssige forhold og afgivelse af erklæringer i sager angående klager til landsskatteretten).

Kontorchef: M. O. Østergaard, Forårsvej 9, 2920 Charlottenlund, tlf. (01) 66/ORdrup 7398.

## 4. ekspeditionskontor:

(Forespørgsler m.v. vedr. personers skattemæssige forhold og afgivelse af erklæringer i sager angående klager til landsskatteretten).

Kontorchef: B. G. Jensen, Borgmester Fischersvej 3, 12., 2500 Valby tlf. VA 2177.

## 5. ekspeditionskontor:

(Planlægning og koordinering af den revisionsmæssige kontrol og udarbejdelse af vejledninger m.v.)

Kontorchef: Paul Christensen, Godthåbsvej 111, F, tlf. (01) 32/FAsan 3090.

## 6. ekspeditionskontor:

(Revision af skatteansættelser).

Kontorchef: I. Ingemann Larsen, Holmevej 121, 2860 Søborg, tlf. (01) 67 76 10

**7. ekspeditionskontor:**

(Revision af skatteansættelser).  
**Kontorchef:** E. Grønlund Pedersen,  
 Sortedamsdosseringen 73, Ø, tlf. (01)  
 76/TRia 50 70.

**VURDERING AF FASTE  
EJENDOMME**

Vestergade 29, 1456 Kbh. K. tlf. (01)  
 13 60 65.

**Ligningschef:** Herman Pedersen,  
 Lille Kildebæk, 3660 Stenløse, tlf.  
 (03) 17 00 49.

**1. kontor:**

A-sager; F-, K- og U-sager vedrørende formelle og juridiske spørgsmål (andet end vurderingsskøn), herunder spørgsmål om afgrænsning af fast ejendom med sædvanligt tilbehør contra løsøre. Udfærdigelse af cirkulærer, vejledninger, formularer m. v., Statistik. Edb-spørgsmål. Arkiver for salgssindberetninger, vurderingsfortegnelser, vurderingsskemaer, grundværdikort. Personale- og budgetspørgsmål.

**Kontorchef:**  
 Arne Bernth Pedersen, Vangededet  
 79, 2830 Virum, tlf. (02) 65 00 15.

**2. kontor:**

Behandling af K-, F- og U-sager vedrørende vurderingsniveau for bymæssige ejendomme, industriejendomme og andre ejendomme, der ikke hører under 3. kontor.

**Kontorchef:**  
 Kai Sinding-Olsen, Kilholmsvej 4,  
 2720 Vanløse, tlf. (01) 71 96 98.

**3. kontor:**

Behandling af K-, F- og U-sager vedrørende vurderingsniveau for ejendomme, der benyttes til landbrug, gartneri, frugtplantage og planteskole, skove, fiskedamme, pelsdyrfarme, arealer med forekomster af ler, grus og lignende samt rekreative områder. Behandling af K-, F- og U-sager for samtlige ejendomme i København og Frederiksberg samt Københavns amt.

**Kontorchef:**  
 O. Linde Nielsen, Nordens Plads 4,  
 2000 København F.

**KILDESKAT**

Datavej 16  
 3460 Birkerød  
 Tlf. (02) 81 57 11

**Sekretariat****Administrationsafdelingen**

(Personale, organisation, budget)

**REGNSKABSAFDELINGEN**

(Regnskab, opkrævning og udbetaling af skatter, kommuneafregning, drift af alle edb-registre — herunder arbejdsgiver- og skatteyderregistre, konvertering, driftskontrol, reklamation og fejlrettelse, udbytteskat, selskabsskat og postafdeling)

**1. kontor**

(Administrativ planlægning og edb-planlægning)

**3. kontor**

(Tvangsinddrivelse af skatter, straffesager, trækordningen)

**Den interne revision og kontrol****Informationsafdelingen**

(Vejledninger, blanketter)

**Uden for kontortid:**

**Direktør:** Knud Jensen  
 Tlf. (02) 81 54 82

**Regnskabsafdelingen**  
**Regnskabschef:** G. M. Broe  
 Tlf. (02) 81 53 37

**Kontorchef:** Børge Sørensen  
 Tlf. (02) 81 52 95

**1. kontor**

**Kontorchef:** Niels Lauesen  
 Tlf. (02) 81 59 96

**3. kontor**

**Kontorchef:** Birger Sørensen  
 Tlf. (02) 81 58 34

**Den interne revision og kontrol**  
**Revisionschef:** J. R. Hendriksen  
 Tlf. (02) 81 52 58

**Informationsafdelingen**  
**Konsulent:** Nils Hansen  
 Tlf. (02) 81 51 89

**Vagtstuen**

Tlf. (02) 81 53 49

**BOLIGER:**

**Direktør** Knud Jensen  
 Rørmosevej 24  
 3460 Birkerød  
 Tlf. (02) 81 13 64

**Regnskabschef** G. M. Broe  
 (regnskabsafdelingen)  
 Augustvej 30  
 2730 Herlev  
 Tlf. (02) 91 25 23

**Kontorchef** Børge Sørensen  
 (regnskabsafdelingen)  
 Vestre Paradisvej 93  
 2840 Holte  
 Tlf. (02) 42 33 51

**Kontorchef** Niels Lauesen  
 (1 kontor)

Fasanvænget 255  
 2980 Kokkedal  
 Tlf. (03) 24 64 24

Kontorchef Birger Sørensen  
(3. kontor)

Ålestrupvej 1  
2500 Valby  
Tlf. (01) 74 75 08

Revisionschef J. R. Hendriksen  
(den interne revision og kontrol)

Snerlevej 14  
2800 Lyngby  
Tlf. (02) 87 71 78

Konsulent Nils Hansen  
(informationsafdelingen)

Uglevang 80 st. th.  
3450 Allerød  
Tlf. (03) 27 13 12

### Postgirokonti:

Indbetaling af A-skat, giro 8 00 04 33

Indbetaling af B-skat, restskat, til-  
lægsskat og særlig indkomstskat,  
giro 8 00 07 27

Indbetaling af pålignet A-skat efter  
kildeskattelovens § 68, giro 3 00 08 42

Frivillige indbetalinger efter kilde-  
skattelovens § 59, giro 4 00 09 78

Indbetaling af selskabsskat,  
giro 8 00 25 76

Indbetaling af B-skat, restskat, til-  
lægsskat og særlig indkomstskat,  
manuel ændring, giro 3 00 77 58

Indbetaling af udbytteskat,  
giro 8 01 25 20

Indbetaling af restskat (6 rater), ma-  
nuel ændring, giro 2 23 22 00

Udbetaling af overskydende skat,  
giro 1 00 12 99

Udbetaling vedrørende kildeskatte-  
direktoratets driftskonto, giro  
5 02 95 70

Udbetaling til skatteydere, indehol-  
delsepligtige og udbytteskat, giro  
2 03 93 11

Udbetaling til kommuner,  
giro 5 45 66 65

### Medlemmer af ligningsrådet

Westerberg, H. O., statsskattedirek-  
tør, formand for ligningsrådet. For-  
tunavej 10 B, Kgs. Lyngby, tlf. (02)  
88 61 07.

Hansen, Ove, fhv. minister  
Banetoften 18, 2750 Ballerup,  
tlf. (02) 97 02 88.

Grünbaum, Henry, fhv. minister, MF.,  
Torvegade 47, 1400 København K,  
tlf. Su 205

Knudsen, Gunnar, gårdejer,  
Nørup, 4420 Regstrup  
tlf. (03-471) Sistrup 152.

Stetter, Ib, direktør, MF.,  
Provstejorden 62, 9000 Ålborg,  
tlf. (08) 13 57 62.

Foged, J., konsulent, MF.,  
Nørregade 8, 7420 Hammerum,  
tlf. (07) 11 60 91.

Glistrup, Mogens, advokat, MF.,  
Skovbrynet 100, 2800 Lyngby  
tlf. (02) 87 85 45.

Voigt-Petersen, H., skræddermester,  
Skodsborg Strandvej 176, Skods-  
borg, tlf. (02) 80 19 16.

Hansen, Thule Kr., borgmester,  
Roskildegård, 5854 Gislev,  
tlf. (09) 29 10 28.

Heick, A., gårdejer,  
7250 Hejnsvig,  
tlf. (053) 3 50 83.

Mortensen, P. G., murer, MF., Skræn-  
ten 14, Hadsund, tlf. (08) 57 13 48.

Jensen, Karlskov Sv., forstander, MF.,  
Amalievej 23, 1875 København V,  
tlf. (01) 21 60 50.

Ladbye-Hansen, Leif, grosserer,  
Skovbakken 57, Skt. Clemens,  
5260 Hjalte, tlf. (09) 15 05 65.

Mørk, Niels, fhv. folketingsmand,  
Mariagervej 5, 3000 Helsingør,  
tlf. (03) 21 19 36.

Qvist, Byrge, kontorchef,  
Borremosen 17, 2800 Lyngby,  
tlf. (02) 98 47 64.

Tilforordnede:  
Afdelingschef P. Bruun Nielsen,  
tlf. (01) 15 90 95.

Kst. afdelingschef G. Djørup,  
tlf. (01) 15 90 95.

## DIREKTORATET FOR TOLDVÆSENET

Strandgade 29  
1401 K  
Tlf. (01) 27/AS 7300

### Chef for direktorat og etat:

Toldinspektør V. E. Parving

### Souschef for direktorat og etat:

Vicedirektør C. A. Nielsen

### Koordinerende chefer:

Overtoldinspektør K. F. Jespersen  
Distriktstoldchef K. J. Elkrog

### Tolldirektørens sekretariat:

Kontorchef: J. M. B. Carstens

### Bistand i juridiske spørgsmål:

Kontorchef: T. Bay Christensen

**Administration:**

Overtoldinspektør: K. F. Jespersen  
Kontorchef: J. M. B. Carstens

**Oppebørsel:**

Vicedirektør: C. A. Nielsen

Revisionskontoret:  
Toldinspektør: Tage Wiuff

Restancekontoret:  
Kontorchef: Povl Jespersen

EDB-Kontoret:  
Toldinspektør: P. E. Elkrog

**Afgift:**

Distriktstoldchef: K. J. Elkrog

Forvaltningskontoret:  
Kontorchef: R. Heldt

Kontrol og efterforskning  
Kontoret for overtrædelsessager:  
Kontorchef: O. J. Spangsborg Poulsen

**Told:**

Forvaltningskontoret:  
Kontorchef: A. Presterud  
Kontrolkontoret:  
Kontorchef: A. G. Niegaard  
Tarifkontoret:  
Kontorchef: K. P. Wieth-Knudsen

**INSTITUTIONER O.LIGN.  
UNDER MINISTERIET FOR  
SKATTER OG AFGIFTER**

Se under afsnittet »statsinstitutioner«:

Landsskatteretten  
Sømandsskattekontoret  
Sømandsskattenævnet

Se under specielle afsnit:  
Amtsskatteinspektorer  
Skatte kredse  
Skyldråd  
Vurderingsråd

**Socialministeriet**

Slotsholmsgade 6  
1216 K  
Tlf. (01) 12 25 17

**Socialminister:**

Eva Gredal

**Ministersekretær:**

Poul Vorre

**Departementschef:**

Finn Nielsen

**Afdelingschef:**

Finn Svarrer

**Sekretariatet**

(fælles med arbejdsministeriet)

Min. administration, herunder min. personale. De under arbejds- og socialministerierne hørende statsinstitutioners administrationsforhold samt løn- og personaleforhold. Sager af fælles karakter for min. områder

**Kontorchef:**

Anders Dybdal

**1. ekspeditionskontor**

Lovgivningen vedr. folke-, invalide- og enkepension, sygesikring, lovpligtig ulykkesforsikring og erstatning til tilskadede omkomne værnepligtige m. fl. Den tidligere tyske ulykkes- og invalideforsikring i de sønderjyske landsdele. Forsørgelse af militære invalider og sådanne efterladte i de sønderjyske landsdele. Erstatning til besættelsestidens ofre.

**Kontorchef:**

Vibeke Lomholt, fg.

**2. ekspeditionskontor**

Den almindelige offentlige forsorg. Forsorghjem, alderdomshjem og andre forsorgsforanstaltninger. Lovgivningen vedr. børnetilskud og andre familieydelse, lovgivningen vedr. husmoderatløsning. Stadfæstelse af fundatser for legater i velgørende øjemed

**Kontorchef:**

Niels Engberg

**Socialministeriets konsulent vedr.  
fremmedarbejdere****Konsulenter:**

Karen Andersen  
Kirsten Grerup

**3. ekspeditionskontor**

Budget- og byggesager m.v.

**Kontorchef:**

Tut Loft

**4. ekspeditionskontor**

Lovgivningen vedr. for sorgen for åndssvage, epileptikere, vanføre, talelidende, ordblinde, blinde, døve og tunghøre. Revalideringsloven

**Kontorchef:**

Vagn Holm

**5. ekspeditionskontor**

Børneforsorgen, herunder tilsyn med børn og plejetilladelse, den forebyggende børneforsorg (vuggestuer, børnehaver, fritidshjem og ungdomsklubber) og børne- og ungdomshjem. Feriebørn samt tilsyn med feriekolonier m. v. Internationalt samarbejde inden for børneforsorgen. Uddannelsesskoler inden for børneforsorgen.

**Kontorchef:**

Vagn Holm

**6. ekspeditionskontor**

Planlægning og byrdefordeling

**Kontorchef:**

Ole Asmussen

**Afdelingen for internationalt socialpolitisk samarbejde**

Sager vedrørende Danmarks stilling som medlem af Den Internationale Arbejdsorganisation. Sager vedrørende sociale spørgsmål, hidhørende fra Danmarks medlemskab af De europæiske Fællesskaber, De forenede Nationer, Europarådet og andre internationale organisationer. Internationalt socialpolitisk samarbejde i almindelighed, herunder formidling til og fra udlandet af oplysninger om socialpolitikken og den sociale lovgivning. Danmarks deltagelse i nordiske socialpolitiske konferencer. Socialforsikringsoverenskomster med fremmede stater. Afdelingen fungerer tillige for arbejdsministeriet

**Kontorchef:**

P. O. Juhl-Christensen (særlige opgaver)

Fuldmægtig N. Raaschou-Nielsen

**Den økonomisk-statistiske konsulent****Konsulent:**

Brian Nicholls, kst.

**Socialreformsekretariatet****Kontorchef:**

Birthe Frederiksen

**Biblioteket****Bibliotekar:**

Maria Louise Bruzelius

**INSTITUTIONER O.LIGN.  
UNDER SOCIALMINISTERIET**

Se under afsnittet »statsinstitutioner«:

Børne- og ungdomsforsorgens pædagogiske nævn

Børne- og ungdomsforsorgens økonomiske nævn

**Blindenævnet**

Det centrale vejledende råd

Døvenævnet

Erstatingsrådet

Invalidenævnet

Invalideforsikringsretten

Invaliderådet for de sønderjyske landsdele

Kvalifikationsnævnet

Samfundet og hjemmet for vanføre

Sikringsstyrelsen

Sociale ankestyrelse, Den

Socialforskningsinstituttet

Socialstyrelsen

Statens blindevæsen

Statens institutter for taleliddende

Statens kostskoler for døve

Statens tunghøreinstitutioner

Statsungdomshjemmene

Tunghørenævnet

Ulykkesforsikringsrådet

**Børne- og ungdomshjem:**

Se under kommunerne

**Statsministeriet**

Christiansborg Slot

1218 K

Tlf. (01) 11 30 38

**Statsminister:**

Anker Jørgensen

**Ministersekretær:**

Niels-Jørgen Nehring

**Departementschef:**

Jørgen Gersing

**INSTITUTIONER O.LIGN.  
UNDER STATS MINISTERIET**

Se under afsnittet »statsinstitutioner«:

Rigsombudsmanden på Færøerne

.....

**Udenrigsministeriet**

Christiansborg Slot

1218 K

Tlf. (01) 15 08 25

**Udenrigsminister:**

K. B. Andersen

**Ministersekretær:**

Fuldmægtig Henrik Wøhlk

Minister for udenrigsøkonomi og nordiske anliggender:

Ivar Nørgaard

**Ministersekretær:**

Fuldmægtig J. Ørstrøm Møller.



**Direktøren for udenrigsministeriet:**

Ambassadør Eigel Jørgensen

**Departementschefen (2. departement):**

Ambassadør Jens Christensen.

## DEPARTEMENTET FOR UDENRIGSANLIGGENDER

(1. departement):

### ADMINISTRATIONS- AFDELINGEN

**Chef:**

Udenrigsråd.

Poul D. Steenberger

#### 1. kontor

Personalekontoret

Stormgade 2

1470 K

Tlf. (01) 12 28 25

**Kontorchef:**

H. H. Haxthausen

#### 2. kontor

Budget og planlægning

Stormgade 2

1470 K

Tlf. (01) 12 28 25

**Kontorchef:**

A. M. Buus

#### 3. kontor

Kommunikation, sikkerhed og drift

**Kontorchef:**

E. V. Quaade

#### 4. kontor

Byggeri, køb og leje m.v.

Stormgade 2

1470 K

Tlf. (01) 12 28 25

Konsulent Inge Ammentorp

### UDENRIGSMINISTERIETS REJSEINSPEKTØR

Ambassadør J. Stenbæk Hansen

Stormgade 2

1470 K

Tlf. (01) 12 28 25

### PROTOKOLLEN

**Chef:**

Ambassadør P. W. Frellesvig

### DEN POLITISKE AFDELING

**Chef:**

Udenrigsråd, ambassadør Otto Borch

Stedfortræder:

Ambassadør Ole Bierring

#### 1. kontor

**Kontorchef:**

J. Korsgaard-Pedersen

#### 2. kontor

**Kontorchef:**

Torben Frost

#### 3. kontor

**Kontorchef:**

B. Haakonsen

Danmarks faste repræsentant ved

Europarådet:

Ambassadør P. von der Hude

Til rådighed for afdelingen med henblik på varetagelse af nedrustningsanliggender:

Ambassadør F. L. G. Schön

### RETSAFDELINGEN

Amagertorv 14

1160 K

Tlf. 13 69 48

**Chef:**

Udenrigsråd Per Fergo

#### 1. kontor

**Kontorchef:**

Th. Rechnagel

#### 2. kontor

**Fg. kontorchef:**

Eksp.sekr. Assing

#### 3. kontor

**Kontorchef:**

F. Klær

### PRESSE- OG KULTUR- AFDELINGEN

**Chef:**

Udenrigsråd Anders Georg

**Pressekt.:**

Presseråd Claus Becker

**Kulturkt.:**

Kontorchef: J. Holck Colding  
Stormgade 2  
1470 K  
Tlf. (01) 12 28 25

**AFDELINGEN FOR INTERNA-  
TIONALT UDVIKLINGSSAMAR-  
BEJDE (DANIDA)**

Amaliegade 7  
1256 K  
Tlf. (01) 12 30 60

**Chef:**

Udenrigsråd W. Ulrichsen

**Souschef:**

Kontorchef K. Repsdorph

**1. kontor**

Kontorchef:  
T. Dithmer

**2. kontor**

Kontorchef:  
Bjørn H. Olsen

**3. kontor**

Kontorchef:  
H. C. Vissing Christensen

**4. kontor**

Kontorchef:  
V. Lose

**5. kontor**

Kontorchef:  
Hans Jespersen

**ARKIVET**

**Overarkivar:**

Klaus W. H. Kjølseen

**Til rådighed for udenrigsministeriet:**

Ambassadør B. W. Paulson  
Ambassadør, dr. polit A. Serup

**DEPARTEMENTET FOR UDEN-  
RIGSØKONOMI (2. departement):**

**Departementschef:**

Ambassadør Jens Christensen  
Stormgade 10  
1470 K  
Tlf. (01) 12 48 25

**MARKEDSAFDELINGEN**

**Chef:**

Udenrigsråd Gunnar Riberholdt

**1. kontor**

Kontorchef:  
Otto E. Møller

**2. kontor**

Kontorchef:  
Flemming Hedegaard

**3. kontor**

Kontorchef:  
J. Esper Larsen

**DEN ØKONOMISK-POLITISKE  
AFDELING**

**Chef:**

Udenrigsråd, ambassadør  
M. Wandel-Petersen

**1. kontor**

Kontorchef:  
M. Isaksen

**2. kontor**

Kontorchef:  
Lars Blinkenberg

**3. kontor**

Kontorchef:  
Ole Koch

**4. kontor**

Kontorchef:  
Henrik Netterstrøm

**5. kontor**

Kontorchef:

**HANDELSAFDELINGEN**

Løngangsstræde 21,  
1468 K  
Tlf. (01) 12 48 25

**Chef:**

Udenrigsråd, ambassadør  
G. F. K. Harhoff

**1. kontor**

Handelsråd Henning Kristiansen

**2. kontor****Kontorchef:**

W. Thune Andersen

**3. kontor****Kontorchef:**

Ambassadør A. Rosenstand Hansen

**Undervisningsministeriet**

Frederiksholms Kanal 21 og 25

1220 K

Tlf. (01) 13 52 82

**Undervisningsminister:**

Ritt Bjerregaard

**Ministersekretær:**

Fuldmægtig Sten Grambye

**Departementschef:**

Bjørn Brynskov

**1. AFDELING**

Lov- og administrationsafdelingen

**Afdelingschef:**

V. F. Hammer

**1. og 2. kontor**

Lovgivning, generelle bestemmelser og rekursager. Visse principielle sager.

**Chefer:**

J. Munck-Hansen (1. kontor)

Ida Dybdal (2. kontor)

**3. kontor**

Lovgivning, generelle bestemmelser og rekursager. Tilskud, rufusioner, byrde- og opgavefordeling. Uddannelsesstøtte.

**Chef:**

Fru Frida Horten

**4. kontor**

Ministeriets sekretariat og personaleadministration.

**Chef:**

J. P. Ipsen, fg.

**5. kontor**

Internationale sager.

**Chef:**

E. Drostby

Ministeriets tilsyn med legater og stiftelser og administrationen af Sorø Akademi:

**Chef:**

N. E. Thye

**2. AFDELING**

Løn- og personaleafdelingen

**Afdelingschef:**

Hans Kjems

**1. kontor**

Folkeskolen m.v.

**Chef:**

P. Bilfeldt

**2. kontor**

Gymnasier, studenterkursus, HF, erhvervsuddannelser, fritidsundervisning.

**Chef:**

Johan Deichmann

**3. kontor**

Universiteter, højere læreanstalter m.v., pensionssager.

**Chef:**

E. Paludan-Müller

**3. AFDELING**

Planlægnings- og budgetafdelingen

**Afdelingschef:**

Ernst Goldschmidt

**1. kontor**

Planlægningskontor.

**Chef:**

Niels Hummeluhr

**2. kontor**

Ministeriets budgetvæsen, bogholderi og kasse.

**Chef:**

Vagn O. Nielsen

**3. kontor**

Økonomisk-statistisk kontor.

**Chef:**

Lauge Dahlgaard

**DIREKTORATET FOR FOLKESKOLEN OG SEMINARIERNE**

Frederiksholm Kanal 26

1220 K

Tlf. (01) 15 47 67

**Direktør:**

A. Baunsbak Jensen

**1. kontor**

(juridisk/pædagogisk sektion)

Folkeskolen, det kommunale skolevæsen løvrigt, private realskoler, realkursus, friskoler.

**Kontorchef:**

Helge Thomsen

**2. kontor**

(juridisk/pædagogisk sektion)  
Folkeoplysning, folkehøjskoler,  
landbrugsskoler, husholdningssko-  
ler, efterskoler, ungdomsskoler frit-  
tidsforanstaltninger for ungdom-  
men, aftenskoler m.v.

**Kontorchef:**  
N.-E. Lund

**3. kontor**

(juridisk/pædagogisk sektion)  
Seminarier, sager vedrørende læ-  
reruddannelse m.v.

**Daglig leder:**  
Michaer Ørnø, fm.

**Tilskudsforvaltningen**

V. Voldgade 117  
1552 V  
Tlf. (01) 12 89 93

Statsstøtte til efterskoler, folkehøj-  
skoler, landbrugsskoler, private  
gymnasier og studenterkursus, fri-  
skoler, private realskoler.

**Daglig leder:**  
B. Enersen, fm.

**DIREKTORATET FOR GYMNASIESKOLERNE OG HØJERE FORBEREDELSESEKSAMEN**

Højbro Plads 4  
1200 K  
Tlf. (01) 11 38 20

**Direktør:**  
Rikard Frederiksen

**Kontorchef:**  
V. Martensen-Larsen  
Gymnasieundervisning, studenter-  
kursus, høje forberedelseksa-  
men, gymnasiale suppleringskursus.

**DIREKTORATET FOR ERHVERVSUDDANNELSERNE**

Højbro plads 4  
1200 K  
Tlf. (01) 11 38 20

**Direktør:**  
O. I. Mikkelsen

**Juridisk-økonomisk kontor**

Budgetter og bevillinger samt juri-  
diske sager vedrørende erhvervs-  
skolernes uddannelser.

**Kontorchef:**  
Mogens Johansen

**Erhvervsuddannelser inden for håndværk og industri**

Grundlæggende og videregående uddannelser på de tekniske skoler.  
**Uddannelseskonsulent:**  
Jørgen Nyeboe

**Handels- og kontoruddannelserne**

Grundlæggende og videregående undervisning på handelsskolerne.  
**Uddannelseskonsulent:**  
Carl Jørgensen

**Maskinmesteruddannelsen**

Maskinmesterskoler, maskinistsko-  
ler, værkstedsskoler for maskin-  
mesteraspiranter, kursus for ma-  
skinmandskab, skibselektrikere m.v.

**Undervisningschef:**  
Chr. Knak

**Sekretariatet for forsøgsrådet for EFG**

**Sekretariatsleder:**  
Peter Grünbaum

**DIREKTORATET FOR DE VIDEREGÅENDE UDDANNELSER**

Frederiksholms Kanal 26  
1220 K  
Tlf. (01) 15 47 67

**Direktør:**  
Professor N. K. Hermansen

**1. kontor. Organisations- og administrationskontoret**

Styrelseslov, statutter, administrati-  
ve regler iøvrigt, organisatoriske  
opbygninger, generelle og specielle  
sager vedr. ansættelser, tilskud og  
takster. Direktoratets sekretariats-  
forretninger m.v.

**Chef:**  
Birgit Andersen

**2. kontor. Uddannelseskontoret**

Adgangsbetingelser, uddannelsernes  
struktur og indhold, eksamensreg-  
ler, dispensationer, sekretariatsfor-  
retninger for de faglige landsudvalg.

**Chef:**  
Bodil Dybdal

**Budget- og planlægningsenheder**

Rammebevillinger og budgetover-  
slag, bevillingslove, konkrete bevil-  
lingsager, budgetsystemer, regn-  
skabsmæssige forklaringer. Planlæg-  
ning.

**Daglig leder:**  
Fuldmægtig H. Puggaard Nielsen

**BYGGEDIREKTORATET**

Nyropsgade 28  
1602 V  
Tlf. (01) 12 54 88

**Direktør:**

Preben Larsen

**1. kontor**

Universiteter og højere læreanstalter.

**Chef:**

Erik Hansen

**2. kontor**

Statens skole- og seminarlebyggeri, kommunalt gymnasiebyggeri.

**Chef:**

Erik Jensen

**3. kontor**

Byggeri og ejendomskøb med statslån til private eksamensskoler, lærer seminarier, børnehave- og fritidspædagogseminarier, husholdningsseminarier og -skoler, friskoler, efterskoler, højskoler, landbrugsskoler, handelsskoler m. v.

**Chef:**

E. Sjøgren-Nielsen

**Teknisk sekretariat**

Tværgående analyser, programmering, overordnet planlægning.

**Leder:**

Fritz Føste

**ATOMENERGIKOMMISSIONEN**

Strandgade 29  
1401 K  
Tlf. (01) 27/AS 6160

**Formand:**

Professor H. Højgaard Jensen

**Formand for forretningsudvalget:**

Departementschef Erik Ib Schmidt

**Sekretariatschef:**

H. R. von Bülow

**ATOMENERGIKOMMISSIONENS  
FORSØGSANLÆG**

Risø  
4000 Roskilde  
Tlf. (03) 35 51 01

**Direktør:**

Professor Allan Roy Mackintosh

**Vicedirektør**

Civiling. dr. techn. Flemming Juul

**Underdirektør:**

Civiling. dr. phil. C. F. Jacobsen

**Underdirektør:**

Civiling. fil. dr. Niels Wilhelm Holm

**ATOMENERGIKOMMISSIONEN**

Tilsynet med nukleare anlæg

Risø

4000 Roskilde

Tlf. (03) 35 51 01

**Direktør:**

Civiling. M. Møller-Madsen

**INSTITUTIONER O.LIGN.****UNDER****UNDERVISNINGSMINISTERIET**

Se under afsnittet »statsinstitr.do-  
ner«:

Ankenævnet for uddannelsesstøtten  
Danmarks farmaceutiske højskole  
Danmarks højskole for legems-  
øvelser

Danmarks ingeniørakademi

Danmarks lærerhøjskole

Danmarks pædagogiske institut

Danmarks tekniske bibliotek

Danmarks teknisk-videnskabelige

forskningsråd

Dansk sløjdlærerskole

Forskningssekretariatet

Handelshøjskolen i København

Handelshøjskolen i Århus

Kgl. veterinær- og landbohøjskole,

Den

København tandlægehøjskole

Københavns universitet

Landscentralen for undervisnings-

midler

Læringerådet

Odense universitet

Polytekniske læreanstalt, Den

Roskilde universitetscenter

Rådet for uddannelsesstøtten

Seminarierådet

Skolerådet for de tekniske skoler

Skolerådet for maskinmesteruddan-

nelsen

Statens erhvervspædagogiske lærer-

uddannelse

Statens forskningsråd

Statens lånefond for erhvervsforsk-

ning

Statens pædagogiske forsøgscenter

i Rødovre

Statens pædagogiske studiesamling

Statens seminarium for småbørns-

læreri

Statens teknisk-videnskabelige fond

Statens uddannelsesstøtte

Stednavneudvalget

Teknikumrådet

Uddannelsesrådet for handels-

og kontorfagene

Århus tandlægehøjskole

Århus universitet

**Økonomiministeriet**

Slotsholmsgade 12  
1216 K  
Tlf. (01) 11 62 11

**Økonomiminister:**  
Per Hækkerup

**Ministersekretær:**  
Aase Hellemann

**Det økonomiske sekretariat**

Slotsholmsgade 12  
1216 K  
Tlf. (01) 11 62 11

**Departementschef:**  
Kurt Hansen

**Kommitteret:**  
Niels Ussing

**Økon. stat. konsulent:**  
J. Børghlum Jensen

**Kontorchefer:**  
Leif Heltberg  
Viggo Lohse

**DANMARKS STATISTIK**

Sejrøgade 11  
2100 København Ø  
Tlf. (01) 29 82 22. Telex 16 236

**Styrelse:**

Rigsstatistiker N. V. Skak-Nielsen  
(formand)  
Prof., dr. polit. P. Nørregaard Rasmussen  
Forstander Flemming Skov Jensen  
Forstander Sv. Karlskov Jensen  
Direktør Olav Grue  
Direktør Viggo Nørby  
Borgmester Henning Rasmussen

**Rigsstatistiker:**  
N. V. Skak-Nielsen

**Afdelingschefer:**  
Aa. la Cour (1. afd.)  
Poul Jensen (2. afd.)

**1. kontor**

Folke- og boligtælling, befolkningsstatistik, valg m.v.:

**Kontorchef:**  
Lene Skotte

**2. kontor**

Udenrigshandel  
**Kontorchef:**  
Rob. Fuglsang

**3. kontor**

Landbrugsstatistik m. v.  
**Kontorchef:**  
Hans Pinholt

**4. kontor**

Arbejdsmarkedsstatistik, bygge- og anlægsstatistik m.v.  
**Kontorchef:**  
Helge Bov

**5. kontor**

Skattestatistik, Off. finanser m. v.  
**Kontorchef:**  
Torben Kirstein

**6. kontor**

Nationalindkomst, penge- og kreditforhold m.v.  
**Kontorchef:**  
Leo Meyer

**7. kontor**

Sekretariatet  
**Kontorchef:**  
Edv. Pedersen

**8. kontor**

Industri, samfærdsel m.v.  
**Kontorchef:**  
O. Bruhn Johansen

**9. kontor**

Databehandlingsafdeling  
**Kontorchef:**  
Arne Bunckenburg

**10. kontor**

Social- og kriminalstatistik, uddannelses- og forskningsstatistik, prisetal, miljøstatistik m.v.  
**Kontorchef:**  
Henrik Munck

**11. kontor**

Erhvervsregistret, service  
**Kontorchef:**  
H. Toft-Nielsen

**Regnskabskonsulentens kontor:**  
Konsulent Ellen Olsen

**Nordisk statistisk sekretariat**

Sejrøgade 11  
2100 Ø.  
Tlf. (01) 29 82 22

**Sekretariatchef:**

Johs. Nielsen

**RIGSREVISIONEN**

St. Kongensgade 45  
1264 K  
Tlf. (01) 11 16 66

Ved lov nr. 321 af 26/6 1975 oprettedes embedet som rigsrevisor, og de 2 revisionsdepartementer blev samtidig nedlagt. Loven trådte i kraft den 1/1 1976.

Ved redaktionens slutning var den fremtidige organisation ikke fastlagt, og der er derfor benyttet den hidtidige organisation opdelt på de 2 revisionsdepartementer.

**Rigsrevisor:**

J. Bredsdorff

**Afdelingschefer:**

K. Brixtofte  
Gerner Hansen  
Arne K. Johansen  
S. Lenler-Olsen

**Sekretariatet**

Personale, budget, bogholderi, kasse, planlægning, rationalisering og personaleuddannelse.

Revision af de under økonomiministeriet og finansministeriet henholdsvis regnskaber. Kongeriget Danmarks Hypotekbank og Finansforvaltning. Statens uddannelseshætte.

**Kontorchef:**

Svend Gravesen

**I (Det tidligere 1. revisionsdepartement)****1. kontor**

Revisionsområde: Indenrigsministeriet med herunder hørende institutioner med undtagelse af statens hospitaler. Miljøministeriet med herunder hørende institutioner.

**Kontorchef:**

Ove Sloth

**2. kontor**

Revisionsområde: Landbrugsministeriet og fiskeriministeriet med de under disse ministerier hørende institutioner. Endvidere Indkøbsforeningerne for mindre jordbrugere, samt regnskabsmæssigt tilsyn med fiskeauktionsmestrene.

**Kontorchef:**

Abraham Vainer

**3. kontor**

Revisionsområde: Arbejdsministeriet med herunder hørende institutioner. Min f. Grønland. Den kgl. grønlandske Handel, samt legater og stiftelser.

**Kontorchef:**

S. Larsen

**4. kontor**

Revisionsområde: Handelsmin. og justitsministeriet med de under disse ministerier hørende institutioner m. v.

**Kontorchef:**

Tage Christensen

**5. kontor**

Revisionsområde: Socialministeriet med herunder hørende institutioner. Socialministeriet med herunder hørende institutioner. Socialstyrelsen, Sikringsstyrelsen, Fødselsanstalten i Jylland, Finsensinstituttet, Rigshospitalet, statshospitalerne, statens tilskud til kommunale sygehuse m.v.

**Kontorchef:**

Juul Skovgaard-Hansen

**6. kontor**

Revisionsområde: Statsbanernes regnskaber med undtagelse af de til 8. kontor henlagte bygge- og anlægsudgifter, samt Bornholmstrafikken. Endvidere regnskabsmæssigt tilsyn med privatbanerne

**Kontorchef:**

Svend Dragsted

**7. kontor**

Revisionsområde: Min, for off. arbejder, post- og telegrafvæsenet med undtagelse af de til 8. kontor henlagte bygge- og anlægsudgifter, lufthavnsvæsenet, Københavns luftfartsvæsen, samt kommissariaterne ved statens ekspropriationer.

**Kontorchef:**

H. A. Hjortholt

**8. kontor**

Revisionsområde: Vejvæsenet, de til vejformål m. v. bestemte indtægter, vandbygningsvæsenet, statshavne m.m., statens opmudringsmateriel og statens arealer ved Hirtshals og Hanstholm. Boligministeriet og de under dette hørende institutioner. Endvidere revision af bygge- og anlægsudgifter for så vidt angår statsbanerne og statens lufthavne samt

byggerier under landbrugsministeriet, indenrigsministeriet, socialministeriet, arbejdsministeriet, justitsministeriet, post- og telegrafvæsenet, samt Rigshospitalets byggerier under undervisningsministeriet

**Kontorchef:**

Arne Fock

**9. kontor**

Revision af lønnings- og pensions-sager

**Kontorchef:**

Kirsten Øllgaard

**11. kontor**

Revisionsområde: Statsministeriet og udenrigsministeriet med de under disse ministerier hørende institutioner m.m.

**Kontorchef:**

M. P. Winther

**Kontoret for EDB-anliggender**

Alle spørgsmål i forbindelse med overgang til elektronisk databehandling, herunder bistand ved planlægning af edb-systemer, ved etablering af den interne kontrol samt ved tilrettelægning af revisionen af edb-regnskaber. Endvidere revision af postgirofonen samt sekretariatet for personregistrering.

**Chef:**

Konsulent Christian Munch-Jensen

**Planlægningskontoret**

Den generelle planlægning af revisionsarbejdet. Udarbejdelse af forslag til generelle retningslinier for revisionsteknik og revisionsmetoder. Rationalisering af revisionsarbejdet. Bistand ved administrationens omlægning af regnskabsvæsenets organisation

**Chef:**

Konsulent Arne Brendstrup

**II (Det tidligere 2. revisionsdepartement)****1. kontor**

De under ministeriet for skatter og afgifter hørende regnskaber.

**Kontorchef, fg.**

Ib Ørkild-Hansen, kst.

**2. kontor**

Regnskaberne over retsafgifter, skatte- og arveafgifter samt de af retterne aflagte administrationsregnskaber.

**Kontorchef:**

Emma Riberholt

**4. kontor**

Forsvarsministeriets centralstyrelse. Forsvarets månedslønninger og pensioner m.m. Danmarks tekniske Højskole, Atomenergikommissionen. Geodætisk Institut, Meteorologisk Institut.

**Kontorchef:**

E. Halse

**5. kontor**

Ministeriet for kulturelle anliggender med derunder hørende institutioner og tilskud til kulturelle formål. Kirkeministeriet, stiftmidlerne og statsstøtte til kirkebyggeri.

**Kontorchef:**

Ove Kaas-Petersen

**6. kontor**

Undervisningsministeriets departement og undervisningsdirektoraterne. Statslige udgifter vedr. folkeskolen, ungdomsundervisning og folkeoplysende arbejde, gymnasier samt handelsskoler og -højskoler, teknisk undervisning og forskellige tilskud til international virksomhed vedr. uddannelse og forskning. Danmarks Radio. Det kgl. Teater og kapel.

**Kontorchef:**

Hans Ibsen

**7. kontor**

Universiteterne, højere læreanstalter og de sociale højskoler. Bygge- og anlægsarbejder under undervisningsmin., min. for kulturelle anliggender, finansministeriet, ministeriet for skatter og afgifter og Forsvarets bygningstjeneste.

**Kontorchef:**

O. Warberg



**8. kontor**

Værnernes materielkommandoer. Forsvarets produktionsvirksomheder. Færvandsvæsenet m. v. Særlige revisionsopgaver i forbindelser med den nordatlantiske traktats organisations m. v.

**Kontorchef:**

S. Scheving Christensen

**9. kontor**

Forsvarskommandoen. Hærens afdelinger m. v. Søværnets flåde- og marinestationer, forter og skibe m.v. Flyvevåbnets flyvestationer m. v. Forsvarets cafeterier. Hjemmevær-

net. Forsvarets oplysnings- og velfærdstjeneste.

**Kontorchef:**

Max Knudsen

**INSTITUTIONER O.LIGN. -  
UNDER  
ØKONOMIMINISTERIET**

Se under afsnittet »statsinstitutioner«:

Pristalsnævnet

Udvalget vedrørende generelle økonomisk-politiske spørgsmål i forbindelse med EF

Økonomiske råd, Det

AKTIESELSKABET

De jyske Kalkværker



ÅBOULEVARDEN 3  
8100 ÅRHUS C  
TLF. (06) 13 11 88

**STEN - KALK - MØRTEL**

**STEN:** Mekanisk stabilt grus, cement bundet grus, bundsten, singels, skærver samt støbematerialer.

**KALK:** Brændt kalk, pulv. br. kalk til jordstabilisering, hydratkalk, spec. hydratkalk til vandrensning.

**MØRTEL:** Normmørtel Jvfr. DS 414.

**STENVÆRKER:** Årestrup, Djeld, Hylke, Katholm og Skelhøje.

**KALKVÆRKER:** Balle, Katholm og Mønsted.

**MØRTELVÆRKER:** Horsens, Silkeborg og Viborg.

**SALGSKONTOR STEN TLF. (06) 33 72 88; (06) 66 15 63**

**SALGSKONTOR KALK OG MØRTEL TLF. (06) 13 11 88**

Tegn abonnement på  
**KOMMUNAL AARBOG**



De er sikker på at få den  
hvert år.

De får den til den  
fordelagtige forudbestillingspris.

**Skal De have foretaget**  **en analyse?**

Servicelaboratorium for kommunale og statslige institutioner, fiskeri, landbrug og industri

Specialister i kemiske og bakteriologiske undersøgelser af drikkevand, spildevand, slam, recipienter, løvnedsmidler, lægemidler, medicinske utensilier, foder- og gødningsstoffer, kemisk-tekniske produkter m.m.

Analyse. Kontraktforskning. Kontrol. Produktudvikling. Prøveudtagning. Rådgivning.

Statsautoriseret til at foretage kemiske undersøgelser af mejeriprodukter, foder- og gødningsstoffer, karotinbestemmelser i lucernemel samt A-vitamin i tran og olier.



# V. STEINS LABORATORIUM

HOLSBJERGVEJ 42 . 2620 ALBERTSLUND

TELEFON (02) 64 65 00

# Kommunernes Revisionsafdeling

reviderer primær- og amtskommuner og kommunale samt fælleskommunale institutioner. Revisionsafdelingen ledes af et af Kommunernes Landsforening og Amtsrådsforeningen i Danmark nedsat udvalg.

Medlemmer af udvalget er: Kreditforeningsdirektør Jens Mathiasen, Herning  
Borgmester Camma Larsen-Leddert, Åbenrå  
Rådmand Hans Brusgaard, Aalborg  
Borgmester Kr. Thule Hansen, Ryslinge  
Borgmester Svend Hansen, Næstved  
Amtsrådsmedlem Eugene Ibsen, Tønder  
Viceamtsborgmester Jens M. Nielsen, Nørresundby

Hovedkontor: Gyldenløvesgade 11<sup>B</sup>, 1600 Københ. V, telefon (01) 12 65 45

Direktør Poul Fr. Jensen ..... - (06) 42 37 80  
Vicedirektør Arne Panduro ..... - (02) 64 93 44  
Kontorchef N. Rasmussen ..... - (01) 71 65 92

Afdelingskontoret i Esbjerg, telefon (05) 13 03 78  
Revisor Jørgen Vinther ..... - (05) 12 46 14

Afdelingskontoret i Helsingør, telefon (03) 21 54 79  
Revisor Poul E. Sørensen ..... - (03) 10 95 67

Filialkontoret i Herning, telefon (07) 12 20 00  
Vicekontorchef A. C. Granholm ..... - (07) 12 50 26

Afdelingskontoret i Hillerød, telefon (03) 25 01 00  
Revisor Sv. E. Jensen ..... - (01) 81 47 23  
Vicekontorchef Børge Andersen ..... - (03) 12 20 62  
Fuldmægtig Boi Boisen ..... - (01) 87 46 38

Afdelingskontoret i Hjørring, telefon (08) 92 50 66  
Revisor Bent Hansen ..... - (08) 92 35 48

Afdelingskontoret i Køge, telefon (03) 65 22 22  
Revisor Kurt Jacobsen ..... - (03) 65 37 56

Afdelingskontoret i Nykøbing F., tlf. (03) 85 45 00  
Revisor Flemming Holm ..... - (03) 85 38 68

Filialkontoret i Næstved, telefon (03) 72 19 00  
Ekspeditionssekretær Harly Brandt Andersen ..... - (03) 72 51 24

Afdelingskontoret i Odense, telefon (09) 13 13 72  
Revisor N. A. Hansen ..... - (09) 11 59 65

Afdelingskontoret i Randers, telefon (06) 42 77 77  
Revisor Leo Johannesen ..... - (06) 42 74 56

Afdelingskontoret i Roskilde, telefon (03) 35 33 00  
Revisor Holger Thomsen ..... - (03) 35 24 79

Filialkontoret i Ranne, telefon (03) 95 45 45  
Assistent Jørn Munk Thorsen ..... - (03) 95 40 70

Afdelingskontoret i Skive, telefon (07) 52 43 46  
Revisor Henning Birk ..... - (07) 52 04 38

Filialkontoret i Svendborg, telefon (09) 21 19 04  
Ekspeditionssekretær Finn Borup ..... - (09) 21 07 17

Afdelingskontoret i Sønderborg, tlf. (04) 42 25 15  
Revisor C. Vester Jørgensen ..... - (04) 42 67 17

Afdelingskontoret i Thisted, telefon (07) 92 20 00  
Revisor Preben Nielsen ..... - (07) 97 12 03

Afdelingskontoret i Vejle, telefon (05) 82 41 11  
Revisor Henning Nielsen ..... - (05) 82 42 92

Afdelingskontoret i Aalborg, telefon (08) 16 03 44  
Revisor Viggo Jørgensen ..... - (08) 18 19 58

Afdelingskontoret i Århus, telefon (06) 14 88 44  
Revisor Kn. E. Gamborg ..... - (06) 92 78 27

Revision af anlægsregnskaber:

Revisor H. Stougaard, Esbjerg, telefon (05) 13 26 44 - (05) 12 44 32  
Eksp.sekr. B. Sund Frandsen, Randers, (06) 42 98 88 - (06) 46 71 66

## Statsinstitutioner m. m.

Samtlige statsinstitutioner m. m. er optaget i alfabetisk rækkefølge efter de officielle navne. Såfremt statsinstitutionen begynder med »den« eller »det« står den under det næste ord i navnet, f. eks. »Det kongelige bibliotek« står under Kongelige bibliotek, Det.

Hvor intet andet er anført er adressen København.

### Advokatrådet

Kronprinsessegade 28,  
1306 København K  
Tlf. (01) 14 49 50

Formand: Højesteretssagfører Jørgen Pedersen.

### Afvandingsudvalgets ingeniørkontor, Statens Jordløvsudvalg, Teknisk afdeling

Sankt Annæ Plads 19  
1250 København K  
Tlf. (01) 11 09 46  
Civilingeniør Asger Klixbøll

### Akademiet for de tekniske Videnskaber

Lundtoftevej 266  
2800 Lyngby  
Tlf. (02) 88 13 11  
Præsident: Professor, dr. techn. Niels I. Meyer.

Akademisekretær: Civilling. Bjerre Lavesen.

Til akademiet er knyttet 25 selvejende institutioner med egen bestyrelse og daglig ledelse.

Asfaltindustriens Vejforskningslaboratorium  
Stamholmen 91, 2650 Hvidovre  
Tlf. (01) 78 06 26  
Daglig leder: Civilingeniør J. M. Kirk.

Biotechnisk Institut  
Holbergsvej 10, 6000 Kolding  
Tlf. (05) 52 04 33

Daglig leder: Lic. agro P. Sonne-Frederiksen

BKF-centralen  
Elektrovej, Bygn. 371  
DTH, 2800 Lyngby  
Tlf. (02) 88 66 22

Leder: Akademiling. S. Ølvind Olesen

Carbon 14 Centralen  
Agern Alle 11, 2970 Hørsholm  
Tlf. (02) 86 52 11  
Institulleder: Fru Ann-Mari Bresta

Danatom  
Tingvej 7, 4690 Haslev  
Tlf. (03) 69 27 00  
Daglig leder: Ingeniør Manfred Schou

Danfip  
Kronprinsensgade 14, 1114 K.  
Tlf. (01) 11 11 23  
Sekretær: Sekretariatschef Kjeld Thomsen

Dansk Automationselskab  
Lundtoftevej 100, Bygning 229  
DTH, 2800 Lyngby  
Tlf. (02) 88 32 88  
Sekretær: Civ.ing. H. Strange Henriksen

Elektronikcentralen  
Venlighedsvej 4, 2970 Hørsholm  
Tlf. (02) 86 77 22  
Institulleder: Civilingeniør Ove E. Petersen

Emballageinstituttet  
Jemtelandsgade 1, 2300 Kbh. S  
Tlf. (01) 27/ASTa 22  
Daglig leder: Civilingeniør K. Garmin

Faststofelskabet  
Fysikafdelingen, AEK Risø  
4000 Roskilde  
Tlf. (03) 35 51 01  
Sekretær: Civilingeniør J. K. Kjems

Geoteknisk Institut  
Maglebjergvej 1, 2800 Lyngby  
Tlf. (02) 88 44 44  
Leder: Direktør, civ.ing. J. Hessner

Isotopcentralen  
Skelbækgade 2, 1717 Kbh. V  
Tlf. (01) 21 41 31  
Daglig leder: Civilling. Torben Sevel

Korrosionscentralen  
Park Allé 345  
2600 Glostrup  
Tlf. (02) 96 88 00  
Daglig leder: Civilingeniør Hans Arup  
Konsultationsafdeling: Afd.ing. Erik Nielsen

**Lydteknisk Laboratorium**

Lundtoftevej 100, 2800 Lyngby  
Tlf. (02) 88 16 22

Daglig leder: Professor, dr.techn.  
Fritz Ingerslev

**Lysteknisk Laboratorium (ATV)**

Lundtoftevej 100, 2800 Lyngby  
Tlf. (02) 87 39 11

Daglig leder: Civilingeniør Erik Frederiksen

**Medicoteknisk Institut**

Park Alle 345, 2600 Glostrup  
Tlf. (02) 96 88 00

Leder: Medicoing. A. Northeved

**Nordisk Forskningsinstitut for Maling og Trykfarver**

Odensegade 14, 2100 Kbh. Ø  
Tlf. (01) 76/TR1a 53 05

Daglig leder: Civilingeniør H. K. Raaschou Nielsen

**Optisk Laboratorium**

Lundtoftevej 100, Bygning 307  
2800 Lyngby

Tlf. (02) 88 38 48

Daglig leder: Civilingeniør Werner Olsen

**Proteinkemisk Institut**

Venlighedsvej 4  
2970 Hørsholm  
Tlf. (02) 86 13 00

Instituttleder: Mag. scient. K. Brunfeldt

**Skibsteknisk Laboratorium**

Hjortekærsvvej 99, 2800 Lyngby  
Tlf. (02) 87 93 25

Daglig leder: Underdirektør Peter Bach

**Skovteknisk Institut**

Vester Voldgade 86, 1552 Kbh. V  
Tlf. (01) 12 21 66

Daglig leder: Forstkandidat Per Tutein Brenøe

**Svejsecentralen**

Park Allé 345, 2600 Glostrup  
Tlf. (02) 96 88 00

Daglig leder: Civiling. L. H. Larsen

**Trærådet**

c/o Afdelingen for Træteknik  
Teknologisk Institut, 2630 Tåstrup  
Tlf. (02) 99 66 11

Daglig leder: Afdelingsleder Chr. Boye

**Dansk Hydraulisk Institut**

Administrationen  
Øster Voldgade 10 A-E, 1350 Kbh K  
Tlf. (01) 15 90 30

Leder: Direktør Torben Sørensen

**Tekniske afdelinger:**

Dansk Hydraulisk Institut  
Agern Alle 3, 2970 Hørsholm  
Tlf. (02) 86 80 33

**Vandkvalitetsinstituttet**

Agern Alle 11, 2970 Hørsholm  
Tlf. (02) 86 52 11

Leder: Akademiling. Palle Schjødtz Hansen

**Aktieselskabs-Registeret**

Nygade 4

1164 Kbh. K

Tlf. (01) 12 42 80

Postkonto 9 00 17 43

Overregistrator: Viggo Larsen

Kontortid: 10—15, lørdag lukket

**Ammunitionsarsenalet**

Elling, 9900 Frederikshavn

Tlf. (08) 48 11 00

**Ankenævnet for invalide- og ulykkesforsikring**

Se den sociale ankestyrelse.

**Ankenævnet for arbejdsløshedsforsikringen**

Amaliegade 25

1256 København K

Tlf. (01) 15 64 01

Formand: Styrelseschef Erik Hansen

Stedfortræder: Ankechef, fru B. Weis Bentzon

**Ankenævnet for Uddannelsesstøtten**

Adresse: Fredriksholms Kanal 26

1220 København K.

Tlf. (01) 15 47 67

Kontortid: Tirsdag kl. 14,00—16,00

Formand: Kriminaldommer P. Ollivarius, Gladsaxe

Sekretær: Socialrådgiver Anita Barfod

**Ankenævnet i sager om svangerskabsafbrydelse og sterilisation**

Justitsministeriet

Slotsholmegade 10

1216 Kbh. K

Tlf. (01) 12 09 06

Politimester Mogens Grau (formand)

Overlæge, dr. med. Vagn Sele

Overlæge Asger Louw

**Ankcnævnet vedrørende valutasager**

Slotsholmsgade 12  
1216 Kbh. K  
Tlf. (01) 12 11 97

Formand: Højesteretsdommer A. Blom-Andersen

Sekretær: Ekspeditionssekr. i handelsmin. M. Bjerregård Jensen

**Arbejderbeskyttelsesfondet**

Vesterbrogade 69  
1620 København V  
Tlf. (01) 22 52 52

Formand: Direktør Erik Andersen  
Forretningsfører: Carsten Fälling

**Arbejdsdirektoratet**

Adelgade 13  
1304 Kbh. K  
Tlf. (01) 11 68 40

Arbejdsdirektør H. Borreschmidt  
Underdirektør Arne Nielsen

Kontorchefer: Erik Wingsøe, Anne-Marie Koch, Knud Skovmand, Else Basse og Poul Debel

**Arbejdsmarkedets Feriefond**

Laksegade 19  
1063 Kbh. K  
Tlf. (01) 11 13 40

Arbejdsmarkedets Feriefond er oprettet ved lov nr. 268 af 22. maj 1974 som en selvejende institution, hvis midler anvendes til feriemål for lønmodtagere, herunder særligt gennem støtte til institutioner eller organisationer, der tilvejebringer feriemuligheder for lønmodtagere.

Formand for bestyrelsen:  
Ankechef K. Kampmann.

Leder af administrationen:  
Ekspeditionssekretær Birgit Christophersen.

**Arbejdsmarkedspolitisk Udvalg**

Laksegade 19, 1063 Kbh. K  
Tlf. (01) 11 13 40

Formand: Departementschef G. Coln  
Sekretær: Økonomisk-statistisk konsulent Kaj Westergård

**Arbejdsmarkedets Tillægspension**

Kongens Vænge 8  
3400 Hillerød  
Tlf. (03) 25 00 25

Arbejdsmarkedets Tillægspension er oprettet ved lov nr. 46 af 7. marts 1964 som en selvejende institution, der ude-

lukkende finansieres ved bidrag fra de af ordningen berørte lønmodtagere og arbejdsgivere

Direktør: G. R. Nelson

Underdirektører:  
Peer Holm, juridisk afdeling  
Bent Højstrup, teknisk-administrativ afdeling

Svend Petersen, regnskabsafdeling

**Arbejdsretten**

Sct. Annæ Plads 5  
1250 Kbh. K  
Tlf. (01) 13 89 22

Formand: Højesteretsdommer Th. Gjærnuiff.

Næstformænd:

Højesteretsdommer Poul Høeg  
Højesteretsdommer Erik Vetli  
Højesteretsdommer Erik Bjerregaard

Suppleanter for formandskabet:

Landsdommer Kai Kjøgt  
Sekretær: Civildommer C. O. Christensen

Ekspeditionssekretær: Cand. jur. Ole Jørgensen

Arbejdsrettens sammensætning pr. 1. november 1975.

Rettenets ordinære dommere:  
Valgt af Dansk Arbejdsgiverforening:  
Bogtrykker Leif Hartwell  
Direktør, civilingeniør Kaj Poulsen  
Højesteretssagfører K. Sonne-Holm

Valgt af Sammenslutningen af Landbrugets Arbejdsgiverforeninger, Danske Bankers Forhandlingsorganisation, og Sparekassernes Forhandlingsorganisation:

Direktør, cand. jur. Allan Rise

Valgt af Budgetministeriet:  
Departementschef K. J. Christensen

Valgt af Amtsrådsforeningen i Danmark, Kommunernes Landsforening, Foreningen af Kommuner i Københavns Amt, Københavns Kommune og Frederiksberg kommune:

Rådmand Hans Brusgaard, Aalborg

Valgt af Landsorganisationen i Danmark:

Advokat Jens Buhl  
Forbundsformand Agner Christensen  
Advokat Georg P. Kofod  
Forbundsformand Thomas Nielsen

Valgt af Fællesrådet for danske Tjenestemands- og Funktionærorganisationer, Akademikernes Centralorganisation og FR-Hovedorganisation for Arbejdsleder og tekniske Funktionærforeninger i Danmark:

Direktør, cand. jur. Bent Nyløkke Jørgensen

Formand for Dansk Sygeplejeråd  
Kirsten Stallknecht

**Suppleanter for de ordinære dommere:**

Valgt af Dansk Arbejdsgiverforening:  
Højesteretssagfører P. E. Behrendt-Poulsen

Direktør, landsretssagfører Jens Degerbøl

Underdirektør, cand. polit. Birger Hansson

Civillingenlør Jørgen Steen Kristensen

Direktør, cand. jur. Poul Madsen Højesteretssagfører Jørgen Pedersen

Valgt af Sammenslutningen af Landbrugets Arbejdsgiverforeninger, Danske Bankers Forhandlingsorganisation, Danske Forsikringssekskabers Forhandlingsorganisation og Sparekassernes Forhandlingsorganisation:

Sparekassedirektør E. Kruse, Bogense Advokat Ole Brøns

Direktør, cand. jur. P. Rømert Rasmussen

Underdirektør Knud Sørensen

Valgt af Budgetministeriet:

Afdelingschef Bodil Andersen

Kontorchef Fl. Sarroe

Valgt af Amtsrådsforeningen, Kommunernes Landsforening, Foreningen af Kommuner i Københavns Amt, Københavns Kommune og Frederiksberg Kommune:

Overborgmester Urban Hansen

Viceamtsborgmester Jens M. Nielsen, Nørre Sundby

Valgt af Landsorganisationen i Danmark:

Næstformand Erik Bording

Afdelingsformand Jens Brinklund

Forbundsformand fru Ella Jensen

Forbundsformand Hans Jensen

Sekretær Georg Poulsen

Advokat, direktør Poul Kjær

Gruppeformand Knud Ellegaard

Valgt af Fællesrådet for danske Tjenestemand- og Funktionærorganisationer, Akademikernes Centralorganisation og FR-Hovedorganisation for Arbejdsleder- og tekniske Funktionærforeninger i Danmark:

Forretningsfører Poul Andersen

Landsretssagfører H. G. Carlsen

Bankbestyrer Asbjørn Groth

Landsretssagfører Philip Ingerslev

Professor, dr. jur. Mogens

Koktvedgaard

Professor, dr. jur. Allan Philip

Sekretær Aage Sørensen

**Arbejdsrådet**

Laksegade 19

1063 Kbh. K

Tlf. (01) 11 13 40

Formand: Amtmand S. Wechselmann, Næstved

Sekretærer: Fuldmægtig i arbejdsministeriet H. Borgen-Nielsen og ekspeditionsskr. i direktoratet for arbejdstilsynet frk. B. Storm

**Arkitektskolen i Aarhus**

Nørreport 20

8000 Århus C

Tlf. (06) 13 08 22

Rektor: Professor Nils-Ole Lund

Prorektor: Arkitekt Mogens Brandt Poulsen

**Bibliotekernes oplysningskontor**

Niels Juels Gade 5

1059 Kbh. K

Tlf. (01) 13 46 33

**Bibliotekscentralen**

Telegrafvej 5

2750 Ballerup

Tlf. (02) 97 55 55

Direktør: Leo Alster

**Biblioteksrådet**

Niels Juels Gade 5

1059 Kbh. K

Tlf. (01) 13 46 33

Biblioteksdirektør .....  
..... (formand)

Overbibliotekar Karl V. Thomsen, Statsbiblioteket i Århus

Rektor Preben Kirkegaard, Danmarks Biblioteksskole

Direktør Leo Alster, Bibliotekscentralen

Undervisningsinspektør Ib Granerud, Undervisningsministeriet

Borgmester Ole Harkjær, Kommunernes Landsforening

Borgmester Evan Jensen, Kommunernes Landsforening

Borgmester Camma Larsen-Ledet, Kommunernes Landsforening

Amtsrådsmedlem Frits Sevelsted, Amtsrådsforeningen i Danmark

Stadsbibliotekar Brita Olsson, Københavns Magistrat

Folketingsmedlem R. Lysholt Hansen, Danmarks Biblioteksforening

Viceborgmester Juditthe Boock, Danmarks Biblioteksforening

Deltidsbibliotekar Gunnar Knudsen, Danmarks Biblioteksforening

Borgmester Børge Schmidt, Danmarks Biblioteksforening

Bibliotekar Birte Thornæs, Bibliotekarforbundet

Skolebiblioteksinspektør Jørgen Christiansen, Danmarks Biblioteksforening

Stadsbibliotekar Carsten Tofte Centralbibliotekarerne



**Bibliotektilsynet**

Niels Juels Gade 5  
1059 København K  
Tlf. (01) 13 46 33

Biblioteksdirktør: .....

Biblioteksinspektører: Aase Bredsdorff, Vagn Klingberg-Nielsen, Ole Koch, Sven Plovgaard.

Bibliotekskonsulenter:  
Morten Hein, John Jensen, Anna Johansen, Finn Kern, Anne Levy, Elisabeth Lylloff, Jes Petersen, Børge Sørensen, Grethe Torfing, Vagn Aage Voigt, Jan Østergaard Bertelsen.

**Blindenævnet**

Socialstyrelsen. Postadresse: Kristineberg 6,  
Postbox 25 55, 2100 København Ø  
Tlf. (01) 29 91 22

Formand: Forsorgschef N. E. Bank-Mikkelsen, Socialstyrelsen

Sekretær: Fuldmægtig Elith Berg, Socialstyrelsen

**Boligtilsynsrådet for Østre Landsretskreds**

Sekretariat:  
Boligministeriet  
Slotsholmsgade 12  
1216 København K  
Tlf. (01) 11 02 01

Fuldmægtig: Hanne-Grethe Halberstadt

Assistent: Birte Bekholm

Formand: Overlæge, dr. med. Erik Uhl

**Boligtilsynsrådet for Vestre Landsretskreds**

Sekretariat:  
Boligministeriet  
Slotsholmsgade 12  
1216 København K  
Tlf. (01) 11 02 01

Fuldmægtig: Hanne-Grethe Halberstadt

Assistent: Birte Bekholm

Formand: Amtslæge P. V. Riisling, Hjultorvet, 8800 Viborg

**Byggecentrum-København**

Gyldenløvesgade 19  
1600 Kbh. V  
Tlf. (01) 12 73 73

Udst. åben ugens 7 dage kl. 10—17.

Adm. dir.: Ove Hove, arkitekt M.A.A.  
Vicedir.: Poul Damkjær Olesen, arkitekt M.A.A.

**Byggecentrum-Middelfart**

Kursus- og udstillingscenter  
Hindsgavl allé  
5500 Middelfart  
Tlf. (09) 41 14 41

Udstillingen af byggevarer, køkken- og badeværelsemiljøer, samt fritidshuse og tegl, åben 10-17 også søndage

Direktion: Ove Hove, arkitekt M.A.A.

Daglig ledelse: Inspektør D. V. Aagaard

**Byggecentrum Aalborg**

Vesterbro 14  
9000 Aalborg  
Tlf. (08) 16 07 11

**Byplannævnet**

Planstyrelsen  
Holbergsgade 23  
1057 Kbh. K.  
Tlf. (01) 13 67 60

Formand: Direktør Vagn Rud Nielsen

**Medlemmer af byplannævnets hovedstadsafdeling**

Fhv. borgmester Sven Jørgensen, Slettevang 5, 2970 Hørsholm

Borgmester E. Dahl Nielsen, Rådhuset, Rødovre Parkvej 150  
2610 Rødovre

Borgmester Bent Pedersen, Rådhuset  
3460 Birkerød

Borgmester Kjeld Rasmussen, Lærkehøj 5, 2600 Glostrup

Borgmester Kr. Nielsen, Gl. Skovridergård, 4330 Hvalsø

Kommunalbestyrelsesmedlem, købmand H. C. Nielsen, Bøgevej 3, Strøby Egede, 4600 Køge

Borgmester Jørgen Christiansen, Adalsvej 4, 3600 Frederikssund

Borgmester Poul Hansen, Frydendalsvej 8, 2660 Brøndby Strand

Overborgmester Urban Hansen, Rådhuset, 1599 København V

Borgmester A. Wassard, Rådhuset, 1599 København V

Folketingsmand, borgmester A. Stærh Johansen,

Frederiksberg rådhus, 2000 Kbh. F

Borgmester Jørgen Gotfredsen, Parkovsvej 30 A, 2820 Gentofte

Arkitekt Poul Erik Skriver, Nyhavn 43, 1051 København K

Professor, dr. techn. P. H. Bendtsen, Danmarks tekniske Højskole,

Bygning 115, 2800 Lundtofte

Arkitekt Svend Allan Jensen, Hausergade 36, 1128 København

### Medlemmer af byplannævnets provinnsafdeling

Borgmester Knud Glamming  
Rådhuset, 3300 Frederiksværk

Borgmester Peter Ravn,  
Rådhuset, 6000 Kolding

Borgmester Villy Christensen,  
Havnegade 13, 9900 Frederikshavn

Rådmand Olaf P. Christensen,  
Rådhuset, 8100 Aarhus C

Borgmester N. Skytte  
Ved Fjorden  
6950 Ringkøbing

Viceamtsborgmester Aage Hauskov,  
Ringgade 110, 7600 Struer

Sekretariatschef Tage Kliim,  
Dansk Byplanlaboratorium,  
Tordenskjoldsgade 10, 1055 Køben-  
havn

Landinspektør Ernst Boe,  
Østergade 26, 9800 Hjørring

Kommittet, arkitekt Edmund Han-  
sen

Holbergsgade 23, 1057 København K

Byplannævnets sekretærer:  
Ekspeditionssekretær, fru Kirsten  
Lund-Andersen  
Planstyrelsen  
Holbergsgade 23  
1057 København K

Ingeniør Ole Lissau  
Holbergsgade 23  
1057 København K

### Børne- og ungdomsforsorgen

Se: Socialstyrelsen

### Børneværnkonsulenter

Embedet nedlægges pr. 1.4.76. Funk-  
tionen overtages af Socialstyrelsen.

### Det centrale frednings- og strandfredningsregister

Nyropsgade 22  
1602 Kbh. V  
Tlf. (01) 11 95 65

### Det centrale vejledende råd

(Jvf. § 2 i lov om forsorgen for ånds-  
svage)

Socialstyrelsen  
Postadresse: Kristineberg 6, Postbox  
25 55, 2100 København Ø  
Tlf. (01) 29 91 22

Formand: Forsorgschef N. E. Bank-  
Mikkelsen, socialstyrelsen  
Sekretær: Fuldmægtig Elith Berg,  
Socialstyrelsen

### Centralrådet for statens samarbejdsudvalg

Laksegade 19  
1063 København K  
Tlf. (01) 11 73 66  
Formand: Departementschef  
K. J. Christensen

### Civilforsvars-Forbundet Landskontor

St. Regnegade 12, 3.  
1110 København K  
Tlf. (01) 12 04 33  
Direktør: Palle Simonsen, MF

### Civilforsvarets skoler

CF-korpsets befalingsmandsskole:  
Bernstorff Slot,  
2820 Gentofte  
Tlf. (01) 66/OR 9701  
Kolonnechef: P. N. Nyegaard

Civilforsvarets højskole:  
Sdr. Strandvej 250, 3070 Snekkersten  
Tlf. (03) 23 25 80

Chef: Brigadechef H. W. Rich

Civilforsvarets tekniske skole:  
6360 Tinglev  
Tlf. (04) 64 40 27

### Civilforsvarsstyrelsen

6330 Padborg  
Tlf. (04) 67 67 33

Bornholmske CF-sektion:  
3770 Allinge  
Tlf. (03) 98 01 64 og 98 02 06  
Kolonnechef J. Brandstrup Jensen.  
Tlf. (03) 98 04 14

Fynske CF-sektion:  
5500 Middelfart  
Tlf. (09) 41 14 77  
Chef: Sektionschef E. Jørgensen

Midtjydske CF-kolonne:  
7400 Herning  
Tlf. (07) 12 11 99  
Chef: Kolonnechef F. Pape

Nordjydske CF-kolonne:  
Dragsbæk, 7700 Thisted  
Tlf. (07) 92 32 22  
Chef: Kolonnechef H. N. Riisberg

Nordsjællandske CF-kolonne:  
3400 Hillerød  
Tlf. (03) 26 22 66  
Chef: Kolonnechef Svend-Erik Ploug

Sydjydske CF-kolonne:  
6100 Haderslev  
Tlf. (04) 52 42 37  
Chef: Kolonnechef E. Kildebæk

Sydsjællandske CF-kolonne:  
4700 Næstved  
Tlf. (03) 72 18 01 og 72 58 72  
Chef: Kolonnechef K. G. Sørensen

**Civildforsvarets regioner****CF-region I:**

Hasserisvej 242, 9000 Aalborg

Tlf. (08) 18 22 66

Chef: Regionschef M. Rosenørn

**CF-region II:**

Tretommervej 11 B, 8240 Risskov

Tlf. (06) 17 76 77

Chef: Regionschef Mogens Rosenørn

**CF-region III:**

Helligkorsgade 16, 6000 Kolding

Tlf. (05) 52 34 55

Chef: Regionschef K. V. Birkenfeldt Nielsen

**CF-region IV:**

Jernbanegade 16, 5000 Odense

Tlf. (09) 12 85 11

Chef: Regionschef K. V. Birkenfeldt Nielsen

**CF-region V:**

Bredegade 16, 1., 4200 Slagelse

Tlf. (03) 52 48 22

Chef: Regionschef K. M. Nielsen

**CF-region VI:**

Jægersborg allé 104, 2920 Charlottenl.

Tlf. (01) 66/OR 1 04 30

Chef: Kolonnechef (KLH) P. N. Nye-gaard

**Danmarks Biblioteksskole**

Birketinget 6

2300 Kbh. S

Tlf. (01) 58 60 66

Rektor: Preben Kirkegaard

Administrator: Cand. jur. E. Jeppesen

**Danmarks Biblioteksskole**

Aalborg afdeling

Langagervej

9000 Aalborg

Tlf. (08) 15 79 22

**Danmarks elektriske materielkontrol**

DEMKO

Lyskær 8

2730 Herlev

Tlf. (02) 94 72 66

Telex: 22 425 (DEMKO DK)

Formand: Civillingeniør Jørgen Eriksen

Direktør: Civ.ing. A. Mose-Christensen

Afd.ingeniører: Civ.ing. Inger Hassel-ager, civ.ing. Niels E. Maar, civ.ing. A. Karberg

Juridisk afdeling og kontor: Cand. jur. Claus Jensen

**Danmarks erhvervsfond**

Gammel Kongevej 60

1850 Kbh. V

Tlf. (01) 31 38 25

Direktør: B. Richnagel

Kontorchef: P. Assam

Ekspeditionssekretærer: Arent Frand-  
sen, Kai Mogens Larsen, Johannes  
Sørensen og Jan Thejll**Danmarks farmaceutiske højskole**

Universitetsparken 2

2100 Kbh. Ø

Tlf. (01) 37 08 50

Rektor: Professor, dr. phil. H. Kofod

Administrator: G. Brill Jensen

**Danmarks forvaltningshøjskole**

Lindevangs Allé 8-10

2000 Kbh. F

Tlf. (01) 36 (Gothåb) 58 70

Direktør: E. Albrechtsen

Undervisnings- og forskningschef,  
professor: E. HarderUndervisnings- og forskningschef,  
professor: S. Leth Jeppesen

Kontorchef: P. Klørboe

Sekretariatschef: J. Fris Christensen

Lektor: J. Gunst

Lektor: N. Laurizen

Adjunkt: I. Koed

**Danmarks fiskeri- og  
havundersøgelser**

Charlottenlund Slot

2920 Charlottenlund

Tlf. (01) 43/HE 85 50

Direktør: Mag. scient. J. Møller  
Christensen

Fysiologisk Laboratorium

Kavalerigården 1

2920 Charlottenlund

Tlf. (01) HE 8103

Statsbiolog, mag. scient. J. Boëtius

Ferskvandsfiskerilaboratoriet

Lysbrogade 52

8600 Silkeborg

Tlf. (06) 81 07 22

Direktør: Bent Lauge Madsen

Afdelingsleder: Mag. scient. J. Dahl

Dambrugslaboratoriet, Brøns

6780 Skærbæk

Tlf. (04) 75 32 34

Statsbiolog, mag. scient. F. Bregnballe

Færelaboratoriet: Fiskirannsókna-  
rstan

3800 Tórshavn

Færøerne

Tlf. (042) 12 792

Statsbiolog: mag. scient. J. S. Joensen

**Danmarks Gasmateriel Prøvaing**

Tranegårdsvej 20

2900 Hellerup

Tlf. (0143) HE 43 85

Giro: 6 08 82 01

Direktør: Civillingeniør E. Elverdam

**Danmarks geologiske undersøgelse**

Thoravej 31  
2400 Kbh. NV  
Tlf. (01) 10 66 00

Direktør: Dr. phil. Ole Berthelsen

**Danmarks Højskole for  
Legemsøvelser**

(Statens Gymnastikinstitut)  
Nørre Allé 51  
2200 Kbh. N

Tlf. (01) 39 25 55 & 39 25 56

Rektor: Cand. mag. Hermod Andersen

Pædagogisk inspektør: Cand. mag.

I. Berg-Sørensen

**Danmarks Ingeniørakademi**

Adrs.: Bygning 101, 2800 Lyngby

Tlf. (02) 88 22 23

Rektor: Professor dr. techn. greve

Rektor: Professor dr. Fl. Wold Bye

Vicerektor: Ingeniørdocent L. Alfred  
Hansen

Administrationschef: Cand. jur. Paul  
Carpentier

Kemilafdelingen:

Bygning 376, 2800 Lyngby

Tlf. (02) 88 56 00

Maskinafdelingen:

Bygning 358, 2800 Lyngby

Tlf. (02) 88 21 44

Bygningsafdelingen:

Bygning 373, 2800 Lyngby

Tlf. (02) 88 52 11

Elektroafdelingen:

Bygning 451, 2800 Lyngby

Tlf. (02) 88 30 22

**Danmarks Lærerhøjskole**

Emdrupborg

Emdrupvej 101, 2400 Kbh. NV

Tlf. (01) 69 66 33

Rektor: Professor Harald Torpe

Pædagogisk inspektør: Mogens An-  
dersen

Administrator: Cand. jur. Erik Jensen

Afdelingen i Esbjerg:

Skolebakken 171, 6700 Esbjerg

Tlf. (05) 14 17 22

Afdelingsinspektør: Sv. Aa. Werborg

Afdelingen i Haderslev:

Lembckesvej 7, 6100 Haderslev

Afdelingsinspektør: M. Mikkelsen

Afdelingen i Odense:

Holsedore 18, 5000 Odense

Tlf. (09) 12 84 22

Afdelingsinspektør: Paul Madsen

Afdelingen i Skive:

Dalgas Allé, Bilstrup, 7800 Skive

Tlf. (07) 52 37 22

Afdelingsinspektør: Chr. Vognsen

Afdelingen i Vordingborg:

Hvidebo, 4760 Vordingborg

Tlf. (03) 77 16 88

Afdelingsinspektør: Poul Hansen

Afdelingen i Ålborg:

Badehusvej 1A

9000 Åalborg

Tlf. (08) 16 10 00

Afdelingsinspektør J. J. Kortegård

Afdelingen i Århus:

Universitetsparken, Ny Munkegade

8000 Århus C

Tlf. (06) 13 23 00

Afdelingsinspektør J. Chr. Jørgensen

I Nordsjælland og på Bornholm:

Emdrupvej 101, 2400 Kbh. NV

Tlf. (01) 69 66 33

Afdelingsinspektør: Ole-Peter Peter-  
sen

**Danmarks pædagogiske bibliotek**

Lersø Parkallé 101,

2100 København Ø,

Tlf. (01) 29 82 11

Overbibliotekar: Cand. mag. R. Hell-  
ner

**Danmarks Pædagogiske Institut**

Hermodsgade 28, 2200 København N

Tlf. (01) 72/TA 1 01 40

**Danmarks Radio**

TV-Byen

2860 Søborg

Tlf. (01) 67 12 33

Generaldirektør: Hans Sølvhøj

Radiohuset Rosenørns Alle 22

1999 Kbh. V

Tlf. (01) 35 06 47

Distriktskontorer m. v.

Vestergade 1, 7500 Holstebro

Tlf. (07) 42 56 22

Radio Fyn

Klosterbakken 20

5100 Odense

Lille Madses Gade 18, 3700 Rønne

Tlf. (03) 95 13 20

Vadestedet, 4700 Næstved

Tlf. (03) 72 40 34

H. P. Hanssens Gade 11,

6200 Aabenraa

Tlf. (04) 62 46 47

Aalborghallen

Europa Plads 4

9000 Åalborg

Tlf. (08) 12 64 66

Provinsafdelingen

Ryesgade 9, 8000 Århus C

Tlf. (06) 13 92 33

**Danmarks Tekniske Bibliotek**

Anker Engelundsvej 1, 2800 Lyngby  
Tlf. (02) 88 30 88  
Overbibliotekar: Cand. mag. Vibeke  
Ammundsen  
Københavnsafdeling, Øster Voldgade  
10  
1350 København K  
Tlf. (01) 14 85 50

**Danmarks tekniske Museum**

Hovedafdeling:  
Ndr. Strandvej 23, 3000 Helsingør  
Tlf. (03) 21 71 11  
Afdeling for trafikmidler:  
Ole Rømers Vej, 3000 Helsingør  
Tlf. (03) 22 26 11  
Direktør: Civilingeniør K. O. B. Jør-  
gensen

**Dansk Byplanlaboratorium**

Selskab til byplanlægningens fremme  
Tordenskjoldsgade 10  
1055 Kbh. K  
Åbent mand.-fred. 9-16, (lukket 1  
juli)  
Tlf. (01) 13 72 81  
Postkonto 8 02 10 82

**Dansk Folkemindesamling**

Birketinget 6  
2300 Kbh. S  
Tlf. (01) 58 58 00  
Bibliotek. Fagområder: Folklore, fol-  
kemusik og musiketnologi.  
Åbningstider kl. 10-15 hverdage undt.  
lørdag  
Offentligt udlån  
Arkivarer:  
Mag. art. Gustav Henningsen  
Komponisten Thorkild Knudsen  
Mag. art. Svend Nielsen  
Komponisten, cand. jur. Poul Rov-  
sing Olsen  
Mag. art. Iørn Plø  
Mag. art. Birgitte Rørbye

**Dansk Kulturfilm**

Vestergade 27  
1456 Kbh. K  
Tlf. (01) 13 26 86  
Formand: Forfatteren, cand. mag.  
Ib Koch-Olsen

**Dansk Sløjdlærerskole**

Værnedamsvej 13 B, 1619 Kbh. V  
Tlf. (01) 24 23 17  
Forstander: C. J. Allingbjerg  
Kontortider: ma.-on.-fre. 12-13, ti-to  
14,30-15,30

**Dansk Sprogævn**

Vester Voldgade 115  
1552 Kbh. V  
Tlf. (01) 11 37 05. (Oplysning 10-16)  
Formand: Universitetslektor Allan  
Karker  
Sekretariatet: Amanuensis Jørgen  
Eriksen, amanuensis Arne Ham-

burger, amanuensis Henrik Galberg  
Jacobsen, amanuensis Jørgen O. Jør-  
gensen, amanuensis Pia Riber Peter-  
sen

**Dansk Standardiseringsråd**

Aurehøjvej 12  
2900 Hellerup  
Tlf. (01) 43/HE 93 15  
Formand: Direktør, civiling. Th.  
Franck  
Direktør: Civiling. L. Nørgård

**Danske fiskeres kulturelle fond**

Borgergade 16  
1300 Kbh. K  
Tlf. (01) 11 03 01  
Formand: Departementschef J. Nør-  
gaard

**Digevæsenet**

Digernes drift og vedligeholdelse fo-  
restås af digebestyrrelser, hvis med-  
lemmer vælges af ministeriet for of-  
fentlige arbejder, af vedkommende  
amtsråd samt af lodsejere og evt. an-  
dre interesserede. Tilsyn føres på mi-  
nisteriet for offentlige arbejders veg-  
ne af Kystinspektoratet  
Samtlige digeanlæg:  
Kystdirektør, civilingeniør H. B. Sø-  
rensen. 7620 Lemvig  
Tlf. (07) 82 15 44

**Direktoratet for Arbejdstilsynet**

Rosenvængets Alle 16-18  
2100 Kbh. Ø  
9-16, tlf. (01) 76/Tria 2800 og Tria 45 01  
Direktør: Erik Andersen  
Underdirektør: Grethe Jensen  
Kontorchefer: Else Simons, U. Burg  
og J. Spove

**Direktoratet for egnsudvikling**

Søndergade 25  
8600 Silkeborg  
Tlf. (06) 82 56 55  
Direktør: Ernst Arnting  
Kontorchefer: E. Fræmohs, Ib Frede-  
riksen  
Driftsøkonomisk konsulent: E. Hjort-  
lund Nielsen

**Direktoratet for  
markedsordningerne**

se EF-direktoratet

**Direktoratet for Patent- og  
Varemærkevæsenet**

Nyropsgade 45  
1602 Kbh. V  
Tlf. (01) 12 84 40  
Ekspeditionstid mand.-fred. 9-13. Læ-  
sesalen mand.-fred. 9-14, mand. till.  
17-19. Postkonto 4 02 05 53  
Direktør: K. Skjødt

**Direktoratet for søfarende**

Borgergade 18, 1300 København K  
Tlf. (01) 15 48 15

Direktør: H. Andreasen  
Sygesikring og dagpenge m.v. til sømænd:

Kontorchef: E. Vestergaard

Mønstring og forhyring:

Mønstringschef: S. Hejde Nielsen

Statsforhyringskontorer:

København: Dronningens Tværgade 21  
Tlf. (01) 15 48 15

Esbjerg: Strandbygade 42  
Tlf. (05) 12 82 55

Svendborg: Jessens Mole 3  
Tlf. (09) 21 19 18

**Direktoratet for Søfartsuddannelsen**

Titangade 11, 4. sal

2200 København N

Tlf. (01) 93/Ægir 33 03

Direktør: Flinn Bergmann

Kontorchef: Jens Møller

Undervisningsinspektør:

Gert V. Nielsen og K. Matthiesen

**Direktoratet for vejtransport**

Borgergade 20, 1300 København K  
Tlf. (01) 14 74 4

Direktør: Jakob Bugge

**Døvenævnet**

Socialstyrelsen

Postadresse: Kristineberg 6, Postbox  
25 55, 2100 København Ø

Tlf. (01) 29 91 22

Formand: Forsorgschef N. E. Bank-  
Mikkelsen, Socialstyrelsen

Sekretær: Fuldmægtig Elith Berg  
Socialstyrelsen

**EF-direktoratet**

Direktoratet for Markedsordningerne

Torvegade 2, 1400 København K

Tlf. (01) 77 (SU) 98 10 (0900-1600)

Telex: 15 137

Direktoratet blev oprettet efter Danmarks tilslutning til EF som en styrelse under landbrugsministeriet og varetager den danske administration af EF's markedsordninger for landbrugsvarer, frugt og gartneriprodukter m. v. samt fiskerivarer m. v.

Direktør: V. S. Begtorp

Administration:

Kontorchef P. B. Rasmussen

Tværgående administrationsfunktioner: Organisation, personale, ekspedition (journal, arkiv, budtjeneste, skrivestue, nationale ordninger), økonomi (herunder budget, garanti, FEOGA, internt regnskab m. v.), repro (herunder tryk, tryksagstilrettelæggelse, konsolidering og Trans-50), teknik (edb, telex, omstilling)

**Indre marked:**

Kontorchef L. Simonsen.

Administration af EF's markedsordninger vedrørende interventionskøb, lagerhold, støtte til privat oplagring, salg af interventionsvarer, licitation, denaturering, produktionsrestitutions, produktionstilskud, arealstøtte, omlægning til kødproduktion, tilskud til rydning af frugtplantager samt præmieordninger m. v.

**Ydre marked:**

Kontorchef H. E. Groth-Poulsen

Administration af EF's markedsordninger vedrørende import- og eksportlicenser, garantiforvaltning, eksportrestitutions, udligningsbeløb mellem EF-lande m. v.

**Egnsudviklingsrådet**

Søndergade 25

8600 Silkeborg

Tlf. (06) 02 56 55

Formand: Direktør Poul Jepsen, Fjertritslev

Næstformand: Konsulent Age Andersen, Handelsministeriet

Sekretær: Kontorchef Ib Frederiksen, Direktoratet for Egnsudvikling

**Eksportkreditrådet**

Gammel Kongevej 60

1850 Kbh. V

Tlf. (01) 31 38 25

Formand: Direktør J. V. Thygesen

Næstformand: Afd. chef H. O. Christensen

Sekretariatet:

Direktør: B. Rchnagel

Kontorchef: Erik Fisker

Ekspeditionssekretær: Povl Gideon

**Elektricitetsrådet**

Gothersgade 160

1123 Kbh. K

Tlf. (01) 11 65 82, postkonto 540 2263

Formand: Civilingeniør Jørgen Eriksson

Overingeniør: Cand. polyt. H. Kastoft Jansen

Afdelingsingeniør: Cand. polyt. H. E. Schou

**Erhvervsarkivet**

(Statens erhvervshistoriske arkiv)

Vester Allé 12

8000 Århus C

Tlf. (06) 12 85 33

Overarkivar: V. Dybdahl

**Erhvervsvejledningsrådet**

Laksegade 19  
1063 Kbh. K  
Tlf. (01) 11 13 40

Formand: Departementschef G. Coln  
Sekretær: Fuldmægtig Palle Eisenhardt (arbejdsdirektoratet)

**Erstatningsrådet**

Socialministeriet  
Slotsholmsgade 6  
1216 Kbh. K  
Tlf. (01) 12 25 17

Formand: Amtmand S. Wechselmann  
Sekretær: Ankechef K. Kampmann

**Farvandsdirektoratet**

Overgaden o. Vandet 62 B,  
København K.  
Postadr. Postbox 19, 1001 Københ. K.  
Tlf. (01) 27/Asta 40 50  
Farvandsdirektør: Civilingeniør Otto Gredal

**Fiskeriministeriets****Forsøgslaboratorium**

Bygning 221,  
Danmarks tekniske Højskole  
Lundtoftevej 100  
2800 Lyngby  
Tlf. (02) 88 40 66

Forstander: Civiling. Poul Hansen

**Fiskeriministeriets industritilsyn**

Dr. Tværgade 21  
1302 Kbh. K  
Tlf. (01) 11 28 48

Leder: Civiling. Poul Fr. Jensen

**Folketingets ombudsmand**

Frederiksberggade 2, 1459 K  
Tlf. (01) 13 25 12

Ombudsmand: Lars Nordskov Nielsen  
Kontorchef: Karl Kragemose

**Fondet til fremme af teknisk og industriel udvikling**

oprettet i h. t. lov nr. 104 af 20. marts 1970. Adr.: Codanhus, 9. sal, Gl. Kongevej 60, 1850 Kbh. V. Tlf. (01) 31 38 25  
Formand: Direktør, civilingeniør Nils Foss

**Fondsbørstilsynet**

Statens tilsynsførende:  
Direktør Knud Agbo  
Tilsynet med banker og sparekasser  
Nørre Voldgade 94, 1358 Kbh. K  
Tlf. (01) 15 56 46

**Forenings-Registeret**

Nygade 4  
1164 Kbh. K  
Tlf. (01) 12 42 80, postkonto 9 00 17 43  
Overregistrator: Viggo Larsen

**Forsikrings-registeret**

Hammerichsgade 14, 1., 1611 Kbh. V  
10-16, lørd. 10-12  
Tlf. (01) 14 91 40

Føres af Forsikringsrådet  
Formand: Rådsformand H. Brix  
Næstfmd.: Rådsformand P. Ørding

**Forsikringsrådet**

Hammerichsgade 14, 1., 1611 Kbh. V  
10-16, lørd. 10-12  
Tlf. (01) 14 91 40

Formand: Rådsformand [ ]  
Næstformand: Rådsformand P. Ørding  
K. Nygaard Christoffersen  
Chefaktuar: J. P. M. Kaspersen  
Revisionschef: Kaj Arp  
Chef for Det økonomisk-statistiske kontor: B. Ehler  
Beregner: Grete Pedersen

**Forskningsbibliotekernes Fællesråd,**

et af Ministeriet for kulturelle anliggender nedsat planlægnings- og koordineringsorgan for samtlige danske forskningsbiblioteker.

Formand: Rigsbibliotekar Palle Birkelund

Sekretariat: Rigsbibliotekarembetet, Chr. Brygge 8, 1219 København K

Forskningsbibliotekernes Fællesråds edb-kontor, Anker Engelundsvej 1, bygn. 101B, 2800 Lyngby, tlf. (02) 88 65 38

**Forskningscentret ved Hørsholm**

Hørsholm Kongevej 2  
2970 Hørsholm  
Tlf. (02) 86 41 00

Formand: Dr. techn. hc. N. E. Holmblad

Daglig leder: Civilingeniør Viggo Holstein

**Forsvarets auditørkorps**

Haregade 34, 1320 København K  
Tlf. (01) 15 63 22

Generalauditør J. Harpøth

## Forsvarets Bygningstjeneste

(Forvaltning af arealer, bygninger og anlæg, tekniske installationer samt brændstofdrift for forsvaret m. fl.)

Frederiksholms Kanal 30  
1220 Kbh. K

Tlf. (01) 13 47 01

Kontortid: 8.00—16.00 (undt. lørdag)

Direktør: P. B. Jagd.

### Administrationsafdeling:

Chef: Kontorchef Frode Christensen.  
Ekspeditionssekretær O. Sonne.

### Arkitektafdeling:

Chef: Overarkitekt Holger Sørensen.  
Afdelingsarkitekter: J. Vind-Knudsen, J. B. Møgelvang Nielsen, O. Flintholm

### Ingenlørafdeling:

Overingenlør S. Reimers, chef. Afdelingsingeniører: G. Gottschalk Andersen, R. H. Jepsen og W. Frederiksen

### Nordsjællandske Bygningsdistrikt:

Frederiksholms Kanal 30, 1220 Kbh. K  
Tlf. (01) 13 47 01

Chef: Distriktschef Rich. Nielsen

### Østre Bygningsdistrikt:

Frederiksholms Kanal 30, 1220 Kbh. K  
Tlf. (01) 13 47 01

Chef: Bygningsdistriktschef, oberstløjtnant E. Palbøl

### Søværnets Bygningsdistrikt:

Holmen, 1433 Kbh. K, Tlf. (01) 11 13 13

Chef: Bygningsdistriktschef, arkitekt m.a.a. Poul Rasmussen

### Sydjysk-Fynske Bygningsdistrikt:

Koldinghus Staldgård, 6000 Kolding  
Tlf. (05) 52 36 88. Chef: Bygningsdistriktschef, civilingeniør Ole Hansen

### Nordjyske Bygningsdistrikt:

Kommandobygningen, 8800 Viborg, Tlf. (06) 62 14 77. Chef: Bygningsdistriktschef, oberstløjtnant V. Dam

### Vestre Flyvestationsdistrikt:

Ingeniørgården, 8800 Viborg, Tlf. (06) 62 07 88. Chef: Bygningsdistriktschef, T. Traasdahl Møller

### POL-afdeling:

Gadholt, 9900 Frederikshavn, Tlf. (08) 46 14 55. Chef: Driftschef, civilingeniør Paul Pedersen

## Forsvarets Civiluddannelse

Christianshavns Voldgade 8  
124 Kbh. K

Tlf. (01) 27/AS: 47 00

## Forsvarets Fabrikstyrelse

Vester Voldgade 117, 2. 1552 Kbh. V  
Tlf. (01) 13 09 81

Chef: Overing. O. H. E. Jørgensen

## Forsvarets Forskningsråd

Østerbrogades Kaserne, 2100 Kbh. Ø  
Tlf. (01) 76/TR: 57 07

Formand: Professor K. Refslund

## Forsvarets Forskningstjeneste

Østerbrogades Kaserne, 2100 Kbh. Ø  
Tlf. (01) 76/TR: 57 07

Chef: Civilingeniør V. Guntelberg

## Forsvarets Materielintendantur

2950 Vedbæk  
Postbox 808  
Tlf. (02) 89 05 01

## Forsvarets Oplysnings- og Velfærdstjeneste

Trommesalen 4, 1614 Kbh. V  
Tlf. (01) 11 45 11

Direktør: R. Watt Boolsen

## Forsvarsakademiet

Østerbrogades kaserne, 2100 Kbh. Ø  
Tlf. (01) 76/TR: 57 07

Chef: Oberst M. Rosenlöv

## Forsvarsministerens klageudvalg

Forsvarsministeriet, Slotsholmsgade 10  
1216 Kbh. K  
Tlf. (01) 11 62 60

Formand: Retspræsident E. Broger  
Sekretær: Bent Davidsen

## Fyrvæsenet

se Farvandsdirektoratet

## Geodætisk Institut

Telegramadr.: Geodaetnstitut  
Rigsdagsgården 7  
1218 Kbh. K  
Tlf. (01) 11 60 17

Direktør: Cand. jur. Flemming Wiinblad

## Giftnævnet

Miljøstyrelsen  
Kampmannsgade 1  
1604 København V  
Tlf. (01) 14 83 10

Formand: Professor, dr. med. P. Bonnevie

Sekretærer og konsulenter:

Sekr. H. H. Scheibel Nielsen

Overlæge, dr. med. J. P. Frost

Direktør, dr. med. vet. E. Poulsen

Kontorchef J. F. Simony



**Grønlands landsråd**

Sekretariatet, Box 615, 3900 Godthåb  
 tlf. (0014) 2 10 07  
 Formand: Skoleinspektør Lars Chemnitz  
 Sekretariatschef: Jakob Karup Peder-  
 sen  
 Arbejds- og socialdirektoratet,  
 Box 615, 3900 Godthåb  
 Arbejds- og socialdirektør: Mogens  
 Bertelsen  
 Skatteinspektoratet, Box 354,  
 3900 Godthåb  
 Skatteinspektør: Ole Sinkbæk

**Grønlands tekniske Organisation**

Hauser Plads 20  
 1127 Kbh. K  
 Tlf. (01) 13 84 72  
 Direktør: Civiling. Gunnar P. Rosen-  
 dahl  
 Vicedirektør: Civiling. Hans Ølgaard

**Den grønlandske Kostskole**

3720 Akirkeby  
 Tlf. (03) 97 42 59  
 Forvalter Ove Jensen  
 Tlf. (03) 97 42 34

**Handelshøjskolen i København**

Tlf. (01) 19 19 19  
 Fabrikvej 7, 2000 København F,  
 (administrationen)  
 Howitzvej 60, 2000 København F  
 Jul. Thomsens Plads 10,  
 1925 København V  
 Rosenørns Alle 9, København V

**Handelshøjskolen i Århus**

Fuglesangsallé 4  
 8210 Århus V  
 Tlf. (06) 15 55 88  
 Rektor: Professor, cand. oecon. N.  
 Nielsen  
 Administrator: Cand. oecon. Christian  
 Lorenzen

**Handelsministeriets Licenskontor**

Møntergade 21, 1.  
 1116 Kbh. K  
 Tlf. (01) 12 08 06  
 Kontorchef: Birt Bæksted

**Hypotekbank og Finansforvaltning  
Kongeriget Danmark**

Se Kongeriget Danmarks Hypotekbank  
 og Finansforvaltning

**Inddelingsnævnet**

Indenrigsministeriet  
 Christiansborg Slotsplads 1  
 1218 Kbh. K  
 Tlf. (01) 11 69 00  
 Formand: Departementschef J. H.  
 Zeuthen  
 Sekretariat: Indenrigsmin.'s 3. kom-  
 munekontor

**Indenrigsministeriets institutioner  
for civile værnepligtige**

1. udskrivningskreds —  
 Styrelsen for civil værnepligt  
 Tåstrup Stationscenter,  
 Selsmosevej 2, 3. sal, 2630 Tåstrup  
 Tlf. (02) 99 13 11  
 Chef: Aa. Munkgaard  
 Kontorchef: R. Larsen

Lejren i Gribskov  
 Mårum, 3230 Græsted  
 Tlf. (03) 29 00 33  
 Lejrchef: P. Gandrup

Lejren i Kompedal, 7442 Engesvang  
 Tlf. (06) 88 03 88  
 Lejrchef J. Søndergaard

**Udstationeringskontoret**

Tåstrup Stationscenter,  
 Selsmosevej 2, 3. sal, 2630 Tåstrup  
 Tlf. (02) 99 13 11  
 Afdelingskontor:  
 Nygade 22, 8600 Silkeborg  
 Tlf. (06) 82 76 44  
 Udstationeringschef: T. Gjedde

Skolen i Antvorskov  
 4200 Slagelse  
 Tlf. (03) 52 68 80  
 Forstander: E. Brinch

Skolen i Sjellebro  
 Randersvej 195  
 8544 Mørke  
 Tlf. (06) 97 44 11  
 Forstander: Th. Berntsen

**Institut for fjerkræsygdomme**

Afd. København:  
 Bülowvej 13  
 1870 Kbh. V  
 Tlf. (01) 37 77 77  
 Forstander: Professor, dr. med. vet.  
 H. E. Marthedal

**Afd. Middelfart:**

Ø. Hougvej 42-48  
 5500 Middelfart  
 Tlf. (09) 41 28 00  
 Forstander: Dyrlæge P. B. Badstue

**Afd. Langaa:**

Rypevej 1  
8870 Langaa  
Tlf. (06) 46 14 00  
Forstander: Dyrslæge dr. med. vet.  
Grethe Velling

**Invalideforsikringsretten**

Kristineberg 8  
2100 København Ø  
Tlf. (01) 29 85 55, postkonto 2 00 10 98  
Formand: F. M. Hartmann  
Kontorchefer: E. Krarup, E. Halberg  
og kst. kontorchef Ole Thomsen.

**Invalidenævnet**

Brorsonsvej 1 A  
6400 Sønderborg  
Tlf. (044) 2 26 66 — 2 26 67,  
Postkonto 87 26

Administrationen af loven om forsørgelse af militære invalider og sådanne efterladte i de sønderjydske landsdele

Fhv. stiftamtmand J. R. Pinholt,  
Haderslev  
Kontorchef: Edmund Nielsen, Sønderborg

**Invaliderådet for de sønderjydske landsdele**

Amallegade 25  
1256 København K  
Tlf. (01) 15 64 01  
Formand: Styreiseschef Erik Hansen  
Sekretær: Ankechef fru B. Wels  
Bentzon

**Jagtrådet**

H. C. Andersen Boulevard 40  
1553 Kbh. V  
Tlf. (01) 11 07 47  
Jagtrådsformand: Proprietær Hans  
Aaskilde, Aaskildegaard, 4050 Skibby  
Sekretær: Kontorchef i landbrugsmin.  
C. Gulmann

**Jernbanerådet**

D.S.B., Sølvgade 40, 1349 Kbh. K  
Tlf. (01) 14 04 00, lok. 32 90  
Generaldirektør for D.S.B. Povl Hjelt  
Formand: Folketingsmand Otto Mørch  
Generaldirektørens sekretær: Kontor-  
chef Ole Andresen

**Justervæsenet**

Amager Boulevard 115  
2300 Kbh. S  
8-16 (undt. lørd.)  
Tlf. (01) 27/ASta \*2620, postkonto 1838  
Justerdirektør: E. Repstorff Holtveg  
(kst.)

Chef for teknisk afdeling: Frank Nielsen  
Chef for administrationsafdeling:  
Henry Mortensen

**Justitsministeriets brandråd**

Slotsholmsgade 12  
1216 Kbh. K  
Tlf. (01) 12 09 06  
Formand: Afdelingschef i justitsministeriet Ole Due  
Medlemmer:  
Borgmester A. Chr. Andersen, Grindsted  
Borgmester Ove Thelin, Helsingør  
Rådmand Hans Brusgaard, Aalborg  
Brandchef E. Boeck, København  
Brandchef J. Brade Johansen, Gentofte  
Korpschef i civilforsvarskorpset I. A.  
Brask Thomsen  
Sekretær: Kontorchef i justitsministeriet Uffe Kornerup

**Jydsk Teknologisk Institut**

Marsells Boulevard 135  
8000 Århus C  
8-16, tlf. (06) 14 24 00  
Institutts ledelse: Direktør, civilingeniør Jørgen Ladegaard; teknisk direktør, civilingeniør O. Borch Nielsen  
Formand: Direktør, civilingeniør Jørgen G. Hansen R<sup>1</sup>

**Det jydsk Musikonservatorium**

Fuglesangs Allé 26  
8210 Århus V  
Tlf. (06) 15 53 88  
Rektor: Komponist, professor Tage Nielsen  
Administrator: Cand. jur. Torben Wiskum

**Kammeradvokaturen**

Vimmelskaftet 47  
1161 Kbh. K  
Tlf. (01) 15 20 10  
Kammeradvokat: Højesteretssagfører  
P. Schmith

**Kemikaliekontrollen**

Skovbrynet 12  
2800 Lyngby  
Tlf. (02) 87 70 66  
Forstander: H. Hedegaard Povlsen.

**Kommissarius ved Statens ekspropriationer i Jylland**

Adelgade 19  
8660 Skanderborg  
Tlf. (06) 52 16 55  
Kommissarius: F. J. Boas  
Fuldmægtig: Torben Bjerre, Benedicte Larson

### Kommissarius ved Statens ekspropriationer på Øerne

Kronprinsessegade 28, 4., 1306 Kbh. K  
Tlf. (01) 11 55 05

J. Lindtner

Sekretærer:

Fuldmægtig: Mogens Pedersen

Kontorfuldmægtig U. Lefmann

Overassistent E. le Fèvre Honoré

### Kommissionen for Danmarks fiskeri- og havundersøgelser

Borgergade 16

1300 Kbh. K.

Tlf. (01) 11 03 01

Formand: Departementschef J. Nør-  
gaard

Sekretær: Kontorchef i fiskerimin  
G. Schoubye

### Kommunale højskole i Danmark, Den

Kystvej, 8500 Grenå

Administration: (06) 32 26 00

Kursusdeltagere: (06) 32 05 66

Rektor: Cand. oecon. Knud Stenshøj

Formand for bestyrelsen: Borgmester  
Henning Rasmussen, Esbjerg

### Kommunernes lønningsnavn

Nyropsgade 37, st. v., 1602 Kbh. V

Tlf. (01) 12 27 88, lokal 227

Formand: Rådmand Thorkild Simon-  
sen, Århus Kommune

Næstformand: Viceamtsborgmester  
Svend Jørgensen, Roskilde amts-  
kommune

Formand for hovedstadsafdelingens  
forretningsudvalg: Overborgmester  
Urban Hansen, Kbh. Kommune

Formand for provinsafdelingens for-  
retningsudvalg: Rådmand Hans  
Brusgård, Alborg kommune

Lønningsnavnets sekretær: J. Man-  
drup-Christensen

### Det Kongelige Danske Kunstakademi

Arkitektskolen: Kongens Nytorv 3  
1050 København K

Rektor: Professor N. T. Faber

Billedkunstskolerne: Charlottenborg

Kongens Nytorv 1, 1050 København K

Rektor: Lektor O. Schwalbe

Administrators: Cand. jur. O. Røder

### Det kgl. Bibliotek

Christians Brygge 8

1219 Kbh. K

Tlf. (01) 15 01 11, Telex 15009

Chef: Rigsbibliotekar P. Birkelund

### Det kongelige danske Musikkonservatorium

Niels Brocks gade 1

1574 Kbh. V

Tlf. (01) 12 42 74

Rektor: Poul Birkelund

Kontorchef: Leo Toldsted

### Det kgl. garnisonsbibliotek

(Hærens hovedbibliotek)

Kastellet

2100 Kbh. Ø

Tlf. (01) 11 22 33

Hærbibliotekar: Oberstløjtnant

J. Larsen

### Den kgl. grønlandske Handel

Strandgade 100

1004 Kbh. K

Tlf. (01) 27/AS 60 01

Direktør: Lic merc. Hans C. Christlan-  
sen

Vicedirektør: J. Fynbo

### Den kgl. Mønt i København

Amager Boulevard 115

2300 Kbh. S

Tlf. (01) 27/AS 67 11

Møntdirektør: Vagn Sørensen (kst.)

### Den kgl. Veterinær- og Landbohøjskole

Bülowsvej 13

1870 Kbh. V

Tlf. (01) 35 17 88

Rektor: Professor, dr. H. C. Aslyng

Prorektor: Professor A. Jul Overby

Administrator: Cand. jur. S. A. R.  
Paludan

### Kongeriget Danmarks Fiskeribank

Landgreven 4

1301 Kbh. K

Tlf. (01) 11 46 40

Formand for bestyrelsen:

Departementschef J. Nørgaard

Formand for repræsentantskabet:

Fiskeskipper Laur. Tørnæs

Daglig forretningsfører:

Kongeriget Danmarks Hypotekbank  
og Finansforvaltning (bankkontoret)

### Kongeriget Danmarks Hypotekbank og Finansforvaltning

(Lov nr. 213 af 3.6. 1967 sammenholdt  
med lov nr. 590 af 19.12. 1972) tidligere  
Kongeriget Danmarks Hypotekbank  
(opr. v. lov af 6.4. 1906)

Landgreven 4

1301 Kbh. K

Tlf. (01) 11 46 40

Telegramadr.: »statshypotek«

**Bestyrelse:**

Fmd.: departm.chef Erling Jørgensen (udnævnt af økonomi- og budgetmin.), forretningsfører Kristian Albertsen, MF, fhv. minister Knud Heinesen, MF, journalist fru Ellen Sranke Petersen, MF og civilingeniør Knud Enggaard, MF. (Valgt af folketinget).

**Direktør:**

Per Terkelsen

**Sekretariatskontor:**

Kontorchef: Per Tofte. Almindelige sekretariatsforretninger, budgetter, årsberetning og regnskab, organisation, personaleadministration, hypotekbankens inkassatorer, lokaler m. v.

**Bankkontor:**

Kontorchef: Børge Johansen. Låneoptagelse i ind- og udland. Lån til kommunale arbejder. Lån i henh. til byreguleringsloven samt statens bygge- og boligfond. Kongeriget Danmarks Fiskeribank, Obligationsindskrivning og -notering. Kuponrevision.

**Statens centrale lønanvisning:**

Kontorchef: Olav Hildibrand Olsen. Anvisning af statens lønninger og pensioner.

**Boliglånskontor:**

Kontorchef: Kjeld Vater. Statslån til boligbyggeri. Overformynderilån.

**Byggestøttekontor:**

Kontorchef: Erling Thiel. Statsgaranti, rentesikring m. v. til boligbyggeri. Statslån til kollegiebyggeri.

**Institutionskontor:**

Kontorchef: Ludvig Frederiksen. Statslån til skoler, sociale institutioner o. lign. Statslån til privatbaner og særlige formål.

**Landbrugskontor:**

Kontorchef: Mogens von Linstow. Statslån til husmandsbrug og landarbejderboliger m.v. Statslån til landvindingsarbejder, grundforbedringsarbejder og til modernisering af landbrugets driftsbygninger. Saneringslån indenfor landbruget. Statslån til yngre landmænd m.v.

**Erhvervskontor:**

Kontorchef: Morten Eskesen. Statsstøtte til industri, håndværk, hoteller, fragtskibe samt visse landbrugsår.

**Bogholderi:**

Regnskabschef: Jørgen Kirchheiner.

**Revisionskontor:**

Kontorchef: Ib Lindberg.

**Kasserer:**

Alfred Stendal.

**Kontrollen med den kemiske sammensætning af mejeriprodukter m.m.**

Rolighedsvej 25, 1958 Kbh. V  
Tlf. (01) 35 81 00

Forstander: Mejerling. Kai Steen

**Den kulturelle fond**

Nybrogade 2

1203 Kbh. K

Tlf. (01) 13 93 01

Formand: Departementschef Ole Perch Nielsen

Suppleant for formanden: Kommiteret W. A. Weincke

Sekretær: Eksp.sekr. Lennart Holten

**Kursusnævnet**

Sekretariat:

Adelgade 13

1304 Kbh. K

Tlf. (01) 11 68 40

Formand: Arbejdsdirektør H. Borreschmidt

Kontorchef: Hans Glendrup. Dansk Arbejdsgiverforening

Kontorchef: P. E. Borgqvist, Dansk Arbejdsgiverforening

Hovedkasserer Vagn Larsen, Landsorganisationen i Danmark

Konsulent Erik Nielsen, Landsorganisationen i Danmark

Kontorchef: Jens Wandall, Arbejdsministeriet

Sekretariatschef: S. Grove. Sekretariatet for Arbejdsmandsuddannelserne

Stedfortræder for formanden:

Kontorchef Poul Debel, Arbejdsdirektoratet

**Kvalifikationsnævnet**

(jfr. styrelseslovens § 25)

Adresse:

Kontorchef Vagn Holm

Socialministeriet

Slotholmsgade 6

1216 Kbh. K

Tlf. (01) 12 25 17

Formand: Kontorchef Vagn Holm, socialministeriet

Medlemmer:

Amtsborgmester P. E. Eriksen, Viborg

Borgmester Jørgen Christiansen, Frederikssund

Sekretær: Fuldmægtig Grethe Buss, socialministeriet

**Kystinspektoratet, Lemvig**

Højbovej 1, Postadresse: Postboks 100  
7620 Lemvig  
Tlf. (07) 82 15 44  
Chef: Kystdirektør, civilingeniør H.  
B. Sørensen

**Københavns Havnebestyrelse**

Nyropsgade 24  
1602 Kbh. V  
Tlf. (01) 12 23 80

**Københavns Havnevæsen**

Nordre Toldbod 7  
1259 Kbh. K  
Tlf. (01) 14 43 40

**Københavns lufthavnsvæsen**

Københavns Lufthavn  
2770 Kastrup  
Tlf. (01) 50 93 33  
Direktør Poul Andersen  
Sekretariat/Juridisk afdeling: P. Mel-  
bye

**Københavns overpræsidium**

Nyropsgade 24  
1602 Kbh. V  
Tlf. (01) 12 23 80  
Overpræsident: C. Greve Moltke  
Kontorchef: K. A. Jørgensen,  
I. Magnussen og K. Vennervald.

**Københavns Tandlægehøjskole**

Universitetsparken 4  
2100 Kbh. Ø  
Tlf. (01) 37 17 00  
Rektor: Professor, dr. odont. Asger  
Frandsen  
Administrator: Cand. jur. M. Schult-  
zer-Nielsen

**Københavns Universitet**

Frue Plads  
1168 Kbh. K  
Tlf. (01) 11 08 28  
og  
Pilestræde 58, 1112 Kbh. K  
Tlf. (01) 13 45 70  
Rektor: Professor, dr. phil. Morten  
Lange  
Prorektor: Professor, dr. jur. Mogens  
Koktvedgaard  
Universitetsdirektør: Vagn Sylvest  
Larsen

**Københavns universitets institut  
for navneforskning**

Rosenborggade 15, 3.  
Tlf. (01) 12 69 26  
1130 København K

**Landbrugsministeriets  
Gødningstilsyn**

Lottenborgvej 24, 2800 Lyngby  
Tlf. (02) 87 29 53  
9-15  
Leder: Forstander Aage Henriksen

**Landbrugsministeriets mund- og  
klovsygevaccineudvalg**

Bülowsvej 27, 1870 Kbh. V.  
Tlf. (01) 35 45 44  
Formand: Gårdejer N. J. Bagge, Ars-  
lev pr. Slagelse  
Sekretær: Kontorchef B. Nielsen

**Landbrugsministeriets  
produktivitetssudvalg**

Slotsholmsgade 10  
1216 Kbh. K  
Tlf. (01) 12 37 17  
Formand: Departementschef V.  
Hornslet  
Sekretær: Kontorchef J. Madelung

**Landbrugsministeriets slagteri- og  
Konserveslaboratorium**

Howitzvej 13, 2000 Kbh. F  
Tlf. (01-32) Fasan 98 15  
Forstander: Lektor, civilingeniør Mo-  
gens Jul (R<sup>1</sup>)  
Inspektør: Viggo Enggaard Pedersen

**Landbrugsministeriets tilsynsudvalg  
vedrørende foderstoffer**

Skovbrynet 6  
2800 Lyngby  
Tlf. (01) 87 98 00  
Formand: Forstander Harald M. Pe-  
tersen (R.)

**Landinspektørnævnet**

Sekretær: Overmatrikelkontrollør M.  
F. Carlsen  
Titangade 13,  
2200 København N  
Tlf. (01) Ægir 1 19 33  
Formand: Landsdommer Otto Hvid-  
berg, Viborg

**Landsarbejdsnævnet**

Adelgade 13  
1304 Kbh. K  
Tlf. (01) 11 68 40  
Formand: Direktør Viggo Nørby,  
Byggeriets Realkreditfond  
Suppleant: Direktør Kaj Nielsen,  
Arbejderbevægelsens Erhvervsråd  
Medlemmer:  
Direktør C. J. Clemmensen,  
Dansk Arbejdsgiverforening

**Direktør, civilingeniør Kaj Poulsen,**  
 Dansk Arbejdsgiverforening

**Direktør, cand. jur. P. Schade-Poulsen,**  
 Dansk Arbejdsgiverforening

**Kontorchef, cand. jur. Mogens Raskov,**  
 Dansk Arbejdsgiverforening

**Hovedkasserer Eivind Larsen,**  
 Dansk Metalarbejder Forbund

**Hovedkasserer Ejler Jensen,**  
 Snedker- og Tømrerforbundet i Danmark

**Økonom Gunner Iversen, LO**  
 Sekretær Inga Olsen, LO

**Direktør, cand. jur. P. Rømert Rasmussen, SALA**

**Hovedkasserer F. B. Simonsen,**  
 Handels- og kontorfunktionærenes Forbund i Danmark

**Forretningsfører Ernst Jensen,**  
 Arbejdsmændenes og Specialarbejdernes Arbejdsløshedskasse

**Fuldmægtig Niels Frydenlund,** Forsvarets Civiletat

**Forretningsfører, advokat V. Høedt-Rasmussen,** Foreningen af Arbejdsledere Danmark

**Adjunkt, cand. mag. Torben Rode, AC**  
 Tilforordnede: Arbejdsdirektør H. Borre-Schmidt

**Fuldmægtig Niels P. Nørregaard,**  
 Budgetdepartementet

**Ekspeditionssekretær Eva Slesby,**  
 Boligministeriet

**Direktør Ernst Arnting,**  
 Direktoratet for Egnsudvikling

**Afdelingschef Adam Trier,**  
 Sikringsstyrelsen

**Kontorchef Poul Hansen,**  
 Ministeriet for off. arbejder

### Landsarkiverne

**Landsarkivet for Sjælland m. v.**  
 Jagtvej 10, 2200 Kbh. N, tlf. (01) 39 35 20.  
 Landsarkivar, dr. phil. Harald Jørgensen  
 (se under rigsarkivet)

**Landsarkivet for Fyn**  
 Jernbanegade 36, 5000 Odense, tlf. (09) 12 58 85. Landsarkivar, dr. phil. Anne Riisling  
 (se under rigsarkivet)

**Landsarkivet for Nørrejylland**  
 Ll. Sct Hansgade 5, 8800 Viborg, tlf. (06) 62 17 88  
 Landsarkivar Jens Holmgaard  
 (se under rigsarkivet)

**Landsarkivet for de sønderjyske landsdele**  
 Haderslevvej 45, Abenrå, tlf. (04) 62 58 58. Landsarkivar Peter Kr. Iversen  
 (se under rigsarkivet)

### Landsbevillingsnævnet

Slotsholmsgade 12  
 1216 Kbh. K  
 Tlf. (01) 12 11 97  
 Formand: Stiftamtmand Tyge Haarløv  
 Sekretær: C. Steino

### Landscentralen for undervisningsmidler.

#### Båndcentralen

(tidligere Undervisningsministeriets båndcentral)  
 Ørnevej 30  
 2400 Kbh. NV  
 Tlf. (01) 10 77 33  
 Leder: E. F. Happe Jacobsen

### Landshøvdingen over Grønland

3900 Godthåb  
 Landshøvding: H. Lassen  
 Kontorchef: S. Mathlesen, Børge V. Rasmussen, John Kronborg

### Landsnævnet for børne- og ungdomsforsorg

se Den sociale ankestyrelse

### Landsnævnet vedr. omnibuskørsel

Sekretariat:  
 Direktoratet for vejtransport  
 Borgergade 20, 1300 København K  
 Tlf. (01) 14 74 44  
 Formand: Fuldmægtig K. Junge Pedersen

### Landskatteretten

(Oprettet i henhold til lov nr. 108 af 31. marts 1938 med senere ændringer som senest optrykt i finansministeriets lovbekendtgørelse af 17. marts 1970). Retspræsident: Povl Herler.

#### 1. Afdeling for Indkomst- og formueansættelser

Vester Farimagsgade 7, 1606 Kbh. V.  
 tlf. (01) 12 67 11.  
 Retsformand: W. Storm.  
 Retsformand: E. Goldschmidt.  
 Retsformand: Chr. Vinten.  
 Retsformand: E. Thielsen.

- ekspeditionskontor:  
 Kontorchef: Sv. Fr. Svensson.
- ekspeditionskontor:  
 Kontorchef: Jørgen Tang.
- ekspeditionskontor:  
 Kontorchef: A. W. Nellemann.
- ekspeditionskontor:  
 Kontorchef: Edvin Jarl.

5. ekspeditionskontor:  
Kontorchef: Chr. Thomsen.
6. ekspeditionskontor:  
Kontorchef: Axel Nielsen.
2. Afdeling for vurdering  
af fast ejendom  
Vester Farimagsgade 7  
1606 København V  
Tlf. (01) 12 67 11  
Retsformand: Erich H. A. Gold-  
schmidt.
- Medlemmer af Landsskatteretten
- Herler, Povl, præsident for landsskat-  
teretten, Ordrup Jagtvej 171, 2920  
Charl., tlf. (01) 66/ORdrup 7268.
- Storm, W., retsformand, Kastelsvej 17,  
2100 Kbh. Ø, tlf. (01) 76/TRia 4750.
- Goldschmidt, Erich, retsformand,  
Madvigs Allé 12, 1829 V, tlf. (01) 24 18 07
- Vinten, Chr., retsformand, Christians-  
vej 32, 2920 Charl., tlf. (01) 66/ORdrup  
7251.
- Thielsen, E., retsformand, Baldrian-  
vej 20, 2900 Hellerup, tlf. (01) GEn-  
tofte 25 31.
- Bjerregaard, Arne, Trekroner, 9690  
Fjerritslev, tlf. (08) 21 51 47.
- Bjerregaard, Erik, højesteretsdommer,  
Kronebakken 31, 2830 Virum, tlf.  
(01) 85 14 30.
- Boeg, Poul, folketingsmand, Sørup 3480  
Fredensborg, tlf. (03) 28 14 39.
- Budtz, Hanne, advokat, Kammasvej 3,  
1805 Kbh. V, tlf. (01) 31 04 97.
- Camre, Mogens, folketingsmand, cand.  
polit. HD, Stestrup Old 24, 4360 Kir-  
ke Eskildstrup, tlf. (03) 48 01 15.
- Christensen, Jens, kontrollør, Bred-  
gade 21, 1260 Kbh. K, tlf. (01) 11 75 47.
- Gudme, Per, advokat, Vingårdsgade  
22, Postbox 439, 9100 Ålborg, tlf (08)  
13 13 00.
- Hansen, Borg, landsdommer, Bloks-  
berget 15, 2930 Klampenborg, tlf.  
(01) 66/Ordrup 10 713.
- Hansen, Edvin Boye, fhv. folketings-  
mand, Ramløsevej 17, 2100 Kbh. Ø,  
tlf. (01) 20 57 28.
- Holst, Peter, højskolelærer, Bregne-  
gårdsvej 13, 6630 Rødding, tlf. (04)  
84 12 50.
- Højbjerg, Niels, bygmester, Højen 11,  
Ravnshøj, 9900 Frederikshavn, tlf.  
(08) 48 41 99.
- Jensen, Folmer, gårdejer, »Agård«,  
Ravnstrup, 9320 Hjallerup, tlf. (08)  
28 12 12.
- Jensen, Harris, fagforenings- og so-  
cialudvalgsformand, Karolinelunds-  
vej, 8752 Østbirk, tlf. (05) 78 12 63.
- Johansen, Aage, direktør, Fengersvej  
19, 5000 Odense, tlf. (09) 12 55 74.

- Johansen, Frederik, Rungsted Strand-  
vej 74, 2960 Rungsted Kyst, tlf. (03)  
18 33 86.
- Kiær, Nils, Grosserer, Rymarksvej  
50, 2900 Hellerup, tlf. (01) HE 8050.
- Kjær, Hans, møbelhandler, Skovtofte-  
bakken 7, 2830 Virum, tlf. (01) 85 08 95.
- Kloster, Hans, sekretær, Hvidtjørne-  
vej 26, 2720 Vanløse, tlf. (01) 71 77 93.
- Lommer, Aage, direktør, Vedbæk  
Strandvej, 310, 2950 Velbæk, tlf. (01)  
89 08 02.
- Lund, Hans, skatterådsformand, Rah-  
bæks Allé 19, 6650 Brørup, tlf. (05)  
38 10 55.
- Lunøe, Ib, landsdommer, Kr. Zart-  
manns Plads 83, 2000 Kbh. F, tlf. (01)  
34 37 01.
- Lykketoft, Mogens, fuldmægtig, cand.  
polit, Galgebakken Neder 6, 2620  
Albertslund, tlf. (01) 64 51 21.
- Mærkelund, Niels, fuldmægtig, Mar-  
grethe allé 42, 2690 Karlslunde, tlf.  
(03) 15 12 45.
- Møller, Thorkild, toldkontrollør, Skov-  
toften 25, 2880 Bagsværd, tlf. (01)  
98 60 98.
- Pedersen, Aksel, gårdejer, Frammer-  
slev, 7861 Balling, tlf. (07) 58 10 14.
- Poulsen, Felix, konsulent, cand. jur.,  
Tørnehøj 5, 3520 Farum, tlf. (01)  
95 47 30.
- Poulsen, Finn, advokat, Klosterplads  
8, 5700 Svendborg, tlf. (09) 21 52 14.
- Schytt, Eigil Ferdinand, postbud,  
Hvidere 26, 6530 Vamdrup, tlf. (05)  
58 10 97.
- Simonsen, F. B., hovedkasserer, Stum-  
pedal 2, 2730 Herlev, tlf. (01) 94 16 50.
- Smith, A., landsdommer, Høeghsmin-  
devej 47, 2820 Gentofte, tlf. (01)  
33/Gentofte 5237.
- Sørensen, Adolph, murermester, Mol-  
bechsallé 8, 4180 Sorø, tlf. (03)  
63 01 51.
- Vollmond, Hans-Otto, landsdommer,  
Kronebakken 19, 2830 Virum, tlf. (01)  
85 89 18.

### Landsudvalget for landøkonomisk ungdomsarbejde

- Kongsgårdsvej 28  
8260 Viby J  
Tlf. (06) 11 08 44  
Formand: Svend Aage Hansen, 6851  
Janderup  
Sekretær og landskonsulent: Agronom  
Mads Fr. Madsen

### Landsudvalget for rottebekæmpelse

- Skovbrynet 14  
2800 Lyngby  
Tlf. (02) 87 80 55  
Formand: Gårdejer E. Tolstrup Chri-  
stensen, Bringstrup, 4100 Ringsted  
Sekretær: Laboratorieførstander P.  
Bang

### Landøkonomisk forsøgslaboratorium

Rolighedsvej 25, 1958 Kbh. V  
Tlf. (01) 35 81 00  
Kontorchef: Mogens Munch

### Det landøkonomiske driftsbureau

Valby Langgade 19, 2500 Valby  
Tlf. (01) 30 45 22  
Formand: Gårdejer P. La Cour Møller  
Forstander: H. Vitting Andersen

### Lodsvæsenet

se Farvandsdirektoratet

### Lovtidende

Justitsministeriet, Slotsholmsgade 10  
1216 Kbh. K  
Tlf. (01) 12 09 06  
Udgiver: Landsdommer C. F. Simony

### Luftfartsdirektoratet

Gammel Kongevej 60  
1850 Kbh. V  
Tlf. (01) 31 48 48  
Direktør: H. H. Jensen  
Overingeniør: B. Helmsø Larsen  
Kontorchef: Aage Stenver, Hans P.  
V. Dahl

### Det lægeligt-tekniske fællesudvalg efter

#### arbejderbeskyttelseslovgivningen

Rosenvængets Allé 16-18  
2100 Kbh. Ø  
Tlf. (01) 76/TR 2800 og Tria 4501  
Formand: Kontorchef i arbejdstilsynet  
Else Simons  
Sekretær: Fuldmægtig i arbejdstilsynet  
Tove Hunderup

### Lærlingerådet

Højbro Plads 4  
1200 Kbh. K.  
Tlf. (01) 11 38 20  
Formand: Højesteretsdommer P. Hermann  
Sekretær: Kontorchef E. Sjøgren-Nielsen, Uddannelseskonsulent Carl Jørgensen

### Lønmodtagernes Garantifond (LG)

Kongens Vænge 8  
Postbox 444  
3400 Hillerød  
Tlf. (03) 25 00 25  
Lønmodtagernes Garantifond er oprettet ved lov nr. 116 af 13. april 1972 som en selvejende institution til sikring af lønmodtagernes krav på løn

m. v. i tilfælde, hvor deres arbejdsgiver, f. eks. på grund af konkurs, ikke er i stand til at dække kravet. Ordningen finansieres af de arbejdsgivere, der er omfattet af loven om Arbejdsmarkedets Tillægspension, ved betaling af et årligt bidrag, der fastsættes af arbejdsministeren.

Fonden har ledelse og administration fælles med ATP.

Direktør: G. R. Nelson.

Underdirektører:

Peer Holm, juridisk afdeling,  
Bent Hæstrup, teknisk-administrativ  
afdeling,  
Svend Petersen, regnskabsafdeling.

### Lønningsrådet

Finansministeriet  
Torvegade 2, 1400 Kbh. K  
Tlf. (01) 11 12 33  
Formand: Departementschef K. J. Christensen  
Næstformand: Afdelingschef Chr. L. Thomsen  
Sekretærer: Kontorchef Ib de Hemmer Egeberg og kontorchef Kurt Petersen

### Marinens bibliotek

Overgaden o. Vandet 62 B  
1415 Kbh. K  
Tlf. (01) 77/SU 32 93 og 73 82  
Bibliotekar: Kommandørkapt. J. Telsen

### Meteorologisk institut

Lyngbyvej 100  
2100 København Ø  
Tlf. (01) 29 21 00  
Direktør: Cand. mag. K. O. Andersen

### Den militære klædefabrik

Usserød, 2970 Hørsholm  
Tlf. (02) 8614 60  
Direktør: Cand. jur. Svend Hansen

### Miljøministeriets konsulenter i rottesager

Konsulenter:  
For Jylland, Fyn m. oml. ser:  
Magister E. W. Kaiser  
Klokkedalsvej 27, 8700 Horsens  
Tlf. (05) 62 49 06  
For Sjælland, Lolland-Falster  
og Bornholm:  
Statens Skadedyrslaboratorium  
Forstander P. Bang  
Skovbrynet 14, 2800 Lyngby  
Tlf. (02) 87 80 55



**Miljøstyrelsens fiskerilaboratorium**

Kavalérgården 6  
2920 Charlottenlund  
Tlf. HE 71 56  
Chef: Afdelingsleder Theodor Andersen

Pr. 1.1 april 1976:  
Miljøstyrelsens Ferskvandsfiskerilaboratorium  
Lysbrogade 52  
8600 Silkeborg  
Chef: Bent Lauge Madsen  
Afdelingsleder: Mag. scient. J. Dahl

**Ministerialtidende**

Justitsministeriet  
Slotsholmsgade 10  
1216 Kbh., K  
Tlf. (01) 12 09 06  
Udgiver: Landsdommer C. F. Simony

**Ministeriet for offentlige arbejders havne- og kystvæsen**

Statshavnsadministrationen i Esbjerg  
Hulvejen, Postbox 2  
6700 Esbjerg  
Tlf. (05) 12 41 44  
Chef: Havnedirektør O. F. Bache

**Statshavnsadministrationen i Frederikshavn**

Havnepladsen, Postbox 13  
9900 Frederikshavn  
Tlf. (08) 42 24 77  
Chef: Civilingeniør J. Kjærgaard

**Monopolankenævnet**

Slotsholmsgade 12  
1216 Kbh. K  
Tlf. (01) 12 11 97  
Formand: Højesteretsdommer P. Hermann  
Sekretær: Fuldmægtig i handelsministeriet E. Brix Knudsen.

**Monopoltilsynet**

Nørregade 49  
1165 Kbh. K  
Tlf. (01) 12 19 08  
Rådet: Professor, dr. jur. W. E. v. Eyben (formand). Forretningsudvalget: Professor, dr. jur. W. E. v. Eyben, departementschef Otto Müller (næstformand), professor Poul Milhøj.  
Sekretær: Ekspeditionssekretær Ingeborg Thomsen  
Direktoratet:  
Direktør: Adolf Sonne  
Underdirektør: Lars Skov Madsen  
Kontorchefer: Karen Poulsen, W. Boserup, P. Nørgaard, Poul Skåning, H. Bisgaard Olesen, F. Westh, A. Aagaard Christensen

**Mælke-ankenævnet**

Slotsholmsgade 12  
1216 Kbh. K  
Tlf. (01) 12 11 97  
Formand: Højesteretsdommer P. Hermann  
Sekretær: Fuldmægtig i handelsministeriet E. Brix Knudsen

**Mødrehjælpen**

Mødrehjælpsinstitutionerne nedlægges pr. 1. 4. 1976.  
Se under Amternes Socialcentre.

**Mønstringskontoret i København**

se Direktoratet for søfarende

**Naturfredningsrådet**

Nyropsgade 22  
1602 Kbh. V  
Tlf. (01) 11 95 65  
Formand: Professor, dr. phil. Bent J. Muus

**Nævnet for helbredsbedømmelser i tjenestemandssager**

Holmens Kanal 20<sup>2</sup>  
1060 København K  
Tlf. (01) 11 23 66  
Ekspeditionstid: kl. 9—16,30  
Formand: Amtmand K. O. Møller  
Afdelingsleder: ekspeditionssekretær E. Lutz Jørgensen

**Odense Universitet**

Niels Bohrs Allé  
5000 Odense  
Tlf. (09) 13 66 00  
Rektor: Lektor, dr. phil. Aage Trommer  
Prorektor: Lektor Christian Lohse  
Universitetsdirektør: Cand. jur. Bent Egede Fich

**Odense Universitetsbibliotek**

Niels Bohrs Allé 75  
5000 Odense  
Tlf. (09) 13 66 00  
Overbibliotekar: Torkil Olsen

**Omskolingsudvalget**

Nørre Voldgade 16  
1358 K  
Tlf. (01) 13 14 11  
Formand: Sekretariatschef i sekretariatet for arbejdsmarkedsuddannelserne Steffen Grove  
Sekretær: Ekspeditionssekretær P. Eigenbrod

**Orlogsværftet**

Holmen, 1433 Kbh. K

Tlf. (01) 11 13 13

Direktør: K. Stundsigt-Larsen,  
cand. polyt.Underdirektør: P. Jespersen, cand.  
polyt.Værkstedschef: P. Bøwing Nielsen,  
cand. polyt.

Kontorchef: C. O. Lund, cand. polit.

**Overformynderiet**

Holmens Kanal 20

1060 Kbh. K

Kontorerne er åbne for ekspedition  
9—15, lørdag lukket.

Tlf. (01) 11 58 50, postkonto 15000

Overformynder: Niels Larsen, Kst.

Lenskontrollen: Ekspeditionstid 12,30—  
14,30, lørdag lukket

Tlf. (01) 11 58 50

**Overfredningsnævnet**

Nyropsgade 22, 4.

1802 Kbh. V

Tlf. (01) 11 95 65 og (01) 11 93 35

Nævnformand: Johan Garde

Viceformand: Eksp. sekr. Gudrun Gau-  
tier Hermann**Planlægningsrådet for de højere  
uddannelser**

Undervisningsministeriet

Frederiksholms Kanal 21

1220 Kbh. K

Tlf. (01) 13 52 13

Rådsformand: Rektor, professor, dr.  
phil. Thor A. BakSekretariatschef: Afd. chef B. Bryn-  
skov**Planlægningsrådet for forskningen**

Holmens Kanal 7, 2. sal

1060 København K

Planlægningsrådet for forskningen er oprettet ved lov nr. 199 af 24. maj 1972 bl. a. med det formål at rådgive regeringen og folketing i forskningspolitiske anliggender, at virke for forskningens nyttiggørelse for samfundet og at fremsætte forslag, der er nødvendige for udviklingen og udnyttelsen af dansk forskning. Endvidere skal rådet belyse dansk forskning og udtale sig om forskningsrådenes budgetter.

Formand: Professor, dr. phil. Mogens Pihl.

Sekretariat: Forskningssekretariatet.  
Holmens Kanal 7, 2. sal, 1060 Køben-  
havn K, Tlf. (01) 11 43 00**Plantesundhedsrådet**Formand: Forstander, agronom H.  
Ingv. PetersenSekretariat: Statens plantetilsyn,  
Gersonsvej 13, 2900 Hellerup

Tlf. (01) Helrup 787

Sekretær: Forstander, hortonom  
Erling Jacobsen**Pristalsnævnet**

Sejrgade 11

2100 København Ø

Tlf. (01) 29 82 22

Formand: Rigsstatistiker N. V. Skak-  
Nielsen

Stedfortræder for formanden:

Kontorchef i Danmarks Statistik Hen-  
rik Munck

Sekretær:

Ekspeditionssekretær i Danmarks  
Statistik J. Bjerregaard Jensen**Den polytekniske Lærestalt**

(Danmarks tekniske Højskole)

Lundtoftevej 100

2800 Lyngby

Tlf. (02) 88 22 22

Rektor: Professor, dr. phil. Flemming  
WoldbyeProrektor: Professor Johs. F. Munch-  
PetersenAdministrationschef: Cand. jur. P. A.  
Carpentier**Radiatorrådet**

TV-Byen

2860 Søborg

Tlf. (01) 67 12 33

Formand: Læge Jørgen Kleener

**Redningsvæsenet**

se Farvandsdirektoratet

**Reguleringskommissionerne**

Boligministeriet

Slotsholmsgade 12

1216 Kbh. K

Tlf. (01) 11 02 01

**Reguleringskommissionen for Vestre  
Landsretskreds**Formand: Landsdommer Malte Johs.  
MikkelsenSekretær: Fuldmægtig H. P. Munk-  
Petersen

Vestre Landsret, 8800 Viborg

Tlf. (06) 62 62 00

**Reguleringskommissionen for Østre  
Landsretskreds**Formand: Landsdommer J. E. Svend-  
senSekretær: Kontorchef Kaj Borsing  
Holbergsgade 23, 1057 Kbh. K

Tlf. 13 67 60

**Retslægerådet**

Juliane Marles Vej 14, 1.  
2100 København Ø.  
Tlf. (01) 39 26 52

Formand: Professor, dr. med. Harald  
Gormsen

**Revalidering og forsorg**

Se Socialstyrelsen

**Revalideringscentre**

Se Socialstyrelsen

**Rigsarkivet**

Rigsdagsgården 9  
1218 Kbh. K  
Tlf. (01) 12 38 78

Rigsarkivar: Dr. phil. J. Hvidtfeldt  
Leder af sekretariatet: Overarkivar  
Sigurd Rambusch

Rigsarkivet modtager arkivalier fra  
statens centrale embeder og stiller  
dem til rådighed for administration  
og forskning.

Landsarkiverne modtager arkivalier  
fra statens lokale embeder og fra  
kommunerne og stiller dem til rådigh-  
ed for administration og forskning.  
Kassation af statslige arkivalier må  
kun finde sted med tilladelse af rigs-  
arkivaren

**Rigsbibliotekarembetet**

Christians Brygge 8  
1219 Kbh. K  
Tlf. (01) 15 01 11

Rigsbibliotekar: Palle Birkelund

Kontorchef: Pierre Bigandt

Førstebibliotekar: Jacob Thomsen

**Rigsombudsmanden på Færøerne**

Postbox 12  
3800 Tórshavn  
Tlf. (042) 1 10 40

Rigsombudsmand: Lefl Groth

Kontorchef: A. J. Arnskov

**Rigspolitiet**

Rigspolitichefen: Polititorvet 14  
1588 Kbh. V  
Tlf. (01) 14 14 48

Rigspolitichef: S. E. Heide-Jørgensen

Afd. A — udrykningstjenesten, færds-  
selspolitiet, politiingeniøren, rejse-  
afdelingen, centralbureauet for iden-  
tifikation, teknisk afdeling, interpol,  
eftersøgningstjenesten, chef: vice-  
rigspolitichef Bent Schlüter

Afd. B — personaleafdelingen, chef:  
politimester E. Damkjær Petersen

Afd. C — administrationsafdelingen,  
chef: vicerigspolitichef N. Søgaard

Afd. D — Rigsregistraturen, central-  
registeret for motorkøretøjer, chef:  
politimester G. Sundblad

Afd. E — tilsynet med udlændinge,  
chef politimester Søren Sørensen

Afd. G — politiets efterretningstjene-  
ste, chef: politimester O. Stig An-  
dersen

Afd. F — politiskolen, chef: politime-  
ster F. Povlsen

**Roskilde universitetscenter**

Postbox 260, 4000 Roskilde  
Tlf. (03) 36 36 11

Rektor: mag. scient Bent C. Jørgen-  
sen

Administrationschef: Cand. oecon.  
Jens N. Christiansen

**Rådet vedrørende foranstaltninger  
mod olieforurening**

Miljøstyrelsen

Kampmannsgade 1  
1604 V

Tlf. (01) 14 83 10

**Rådet for uddannelsesstøtten**

Nansensgade 19, 1366 Kbh. K  
Tlf. (01) 11 46 55

Formand: Jens Bengtsson,  
Søren Nordlys Alle 15, 2300 S

Tilforordnet: Fuldmægtig Hanna  
Holm

**Samfundet og Hjemmet for Vanføre**

Bestyrelsesformand: Bogbindermester  
Fr. Knudsen

Hovedkontor:  
Borgervænget 5-7, 2100 Kbh. Ø  
Tlf. (01) 18 26 11

Administrator: Cand. oecon. Aage  
Voldstedlund

Kontorchef: Cand. polit. P. Høeg Al-  
brethsen

Ortopædisk Hospital København,  
Hans Knudsens Plads 3, 2100 Kbh. Ø,  
tlf. (01) 29 39 49. Overlæger: Afd. I Dr.  
med. J. Saugmann Jensen, A. Halborg  
Sørensen, I. Adorjan

Afd. II Dr. med. E. Hjalmar Larsen,  
Jørgen Kjølbye. Fysiurgisk overlæge:  
Dr. med. Jens Bang, Bodil Eskesen.  
Overlæge ved håndkirurgisk afd.:  
Knud Bang Rasmussen, Dr. med. An-  
dreas Weilby. Klinikchef ved spasti-  
kerklinikken: Dr. med. Sven Brandt.  
Overlæger ved røntgen klinikken: Dr.  
med. Marcus Schalmitzek, Dr. med.  
E. Rostgaard Christensen. Anæstesi-  
overlæger: Jørgen Kirchhoff, Grete  
Buchmann. Fg.kontorchef: Ole Schle-  
dermann. Se iøvrigt under sygehuse  
og hospitaler.

**Central Social Service**

Hans Knudsens Plads 1, 2100 Kbh. Ø,  
tlf. (01) 29 39 49.

Kontorchef: Fru Edith Gervig

**Ortopædisk Hospital, 8200 Århus N**  
Randersvej 1, tlf. (06) 16 75 00. Overlæger: Prof., dr. med. E. Thomsen, J. Munck, S. Pilgaard. Administrativ leder: Cand. jur. C. Arlien-Søborg — Se iverigt under sygehuse og hospitaler.

**Ortopædkirurgisk afdeling og ambulatorium, Urbansgade 32-36, 9000 Ålborg, tlf. (08) 13 24 77.** Overlæger Jørgen Rasmussen og Hans Gregersen. Kontorleder: Afdelingsleder Bernhard Pedersen, H.D.

**Ortopædisk-kirurgisk afdeling og ambulatorium, Brorsonsvej 1 A, 6400 Sønderborg, tlf. (04) 42 42 12.** Overlæge: P. Lykke Gregersen, Finn Fuglsang. Kontorleder: Afdelingsleder, cand. jur. Edmund Nielsen.

**Ortopædisk-kirurgisk afdeling og ambulatorium, Skovvengen, 6000 Kolding, tlf. (05) 52 78 11.** Overlæger: Valther Mouritzen, Willy Bust Nielsen. Administrativ leder: Afdelingsleder Peter Nissen, H.D.

**Ortopædisk-kirurgisk afdeling og ambulatorium, Heden 9, 5000 Odense, tlf. (09) 11 41 53.** Overlæger: Age Randløv og K. Harry Sørensen. Kontorleder: Afdelingsleder, cand. jur. Sigrun Nielsen.

**Ortopædisk-kirurgisk afdeling og ambulatorium, Centralsygehuset, 7500 Holstebro, tlf. (07) 42 25 00.** Overlæger: Dr. med. Birger Eriksen og Erik Andreasen. Administrativ leder: Afdelingsleder V. Mose Larsen. (Se endvidere under: Statsinstitutioner m. m. »Samfundet og Hjemmet for Vanføre«).

**Ortopædisk-kirurgisk afdeling og ambulatorium, Centralsygehuset, 4700 Næstved, tlf. (03) 72 14 01.** Overlæge: Dr. med. J. Falkenberg, Ellif B. Olesen, Svend Riemer. Kontorleder: Afdelingsleder, cand. polit. B. Mølgaard Olesen.

**Samfundet og Hjemmet for Vanføre, Ortopædisk Bandageri og Skomageri, Østergade 32, 6700 Esbjerg, tlf. (05) 12 77 99.**

**Fysiurgisk Hospital, 3100 Hornbæk, tlf. (03) 20 03 04.** Overlæger Ole Remvig, Claus Hellesen. Hospitalsinspektør: Karen Margr. Jensen

**Fysiurgisk Hospital, Hald, 8800 Viborg, tlf. (06) 63 80 55.** Overlæge: Arne Jørgensen, Hans Jørgen Nielsen. Afdelingsleder: C. E. Mathiasen.

**Behandlingsbørnehjemmet (Samfundet og Hjemmet for Vanføre) Søllerødvej 10, 2840 Holte Tlf. (02) 80 29 42**  
Forstander: Ruth Estrup

**Børnehjemmet, Platanvej 15, 5000 Odense, tlf. (09) 11 54 43, (09) 14 29 99.** Forstander: Frk. A. Krogh.

**Geelsgaard Kostskole, Kongevejen 252, 2830 Virum, tlf. (02) 85 10 22.** Forstander: Poul Nilsson.

**Håndværksskolen Borgevænget 7, 2110 Kbh. Ø, tlf. (01) 18 26 11**

11 63 30. Forstander: E. Nygaard Jen-

**Revalideringsklinikken, Hans Knudsens Plads 3, 2100 Kbh. Ø, tlf. (01) 29 39 49.** Overlæge: Dr. med. K. H. Sparup. Adm. leder: Frits Plambeck.

**H. Ibsens Eftf., Kartonnagefabrik, Rentemestervej 67 D, 2400 Kbh. NV, tlf. (01) 10 10 93.**

**REVA ESBJERG, Energlvej 1-5, 6700 Esbjerg, tlf. (05) 13-17-66.**

**Vejle Lædervarefabrik, Flegmade 13, 7100 Vejle, tlf. (05) 82 27 68.**

### Sekretariatet for arbejdsmarkedsuddannelserne

Norre Voldgade 16  
1350 København K  
Tlf. (01) 13 14 11

Sekretariatschef: Steffen Grove  
Kontorchef: Erik Halling

Erhvervsmæssig uddannelse af specialarbejdere, omskoling, særlig erhvervsforberedende uddannelse for unge, efteruddannelse af faglærte.

### Seminarierådet

Frederiksholm Kanal 26  
1220 Kbh. K  
Tlf. (01) 15 47 67

Formand: Undervisningsdirektør  
A. Baunsbak-Jensen

Medlemmer beskikket af undervisningsministeriet for tiden indtil den 31. juli 1978:

Udpeget af statsseminariernes rektorer:

Seminarierektor Hans Høyer-Nielsen, Gedved Statsseminarium

Seminarierektor Tage Larsen, Statsseminariet på Emdrupborg

Seminarierektor Niels Kyndrup, Ribe Statsseminarium

Udpeget af privatseminariernes rektorer:

Seminarierektor Henry Holm, Hjørning Seminarium

Seminarierektor Sigurd Skyum, Silkeborg Seminarium

Seminarierektor Frants Hansen, Frederiksberg seminarium.

Udpeget af statsseminariernes lærere: Studielektor O. Øllegaard Christensen, Ribe Statsseminarium.

Studielektor Marius Nørregard, Jelling Statsseminarium

Studielektor K. Eggers Hansen,  
Haderslev Statsseminarium  
Udpeget af privatseminariernes  
lærere:

Studielektor Helge Petersen,  
Hjørring Seminarium

Studielektor Kaj Bonde, Københavns  
dag- og aftenseminarium

Studielektor P. E. Skipper, Silkeborg  
Seminarium

Udpeget af lærerrådet ved Danmarks  
Lærerhøjskole:

Rektor, professor Harald Torpe  
Udpeget af Danmarks Lærerforening:

2. viceformand i D. L., overlærer Else  
Byrith

Udpeget af Lærerstuderendes  
Landsråd:

Lærerstuderende Grete Heisel  
Lærerstuderende Tanja Jessing

Sekretærer: Fuldmægtig Kirsten Niel-  
sen, undervisningsministeriet, un-  
dervisningsinspektør Paul Heide  
Ottosen, undervisningsministeriet,  
fuldmægtig Birte Pinstrup, un-  
dervisningsministeriet

### Sikringsstyrelsen

Æbeløgade 1  
2100 København Ø  
postbox 25 66  
Tlf. (01) 29 95 33 og (01) 29 91 33  
Styrelseschef: Per Loft

#### 1. afdeling (ulykkesforsikringen)

Direktør: Asger I. Friis

1. kontor (neurologiske sager, sager  
efter ulykkesforsikringslovens § 12  
og sager vedrørende loven om er-  
statning til besættelsetidens ofre);  
chef: Vagn Nielsen.

2. kontor (kirurgiske og medicinske  
sager); chef: Jytte Tofte Larsen.

3. kontor (kirurgiske og erhvervs-  
medicinske sager); chef: J. C. Ole-  
sen.

4. kontor (sager om erstatningsfor-  
valtningen og andre specielle sa-  
ger); chef: Aksel Pedersen.  
Beregner- og statistikkontoret;  
chef: Ole Behn.

#### 2. afdeling (sociale sikringsordninger, bortset fra ulykkesforsikring):

Afdelingschef: Adam Trier.

1. kontor (sager om sygesikring, fol-  
kepension, invalidepension, enke-  
pension og børnetilskud); chef:  
Harry Korzen.

2. kontor (sager om dagpenge ved  
sygdom eller fødsel); chef: Jørgen  
Møller.

3. kontor (EF-sager og andre inter-  
nationale sager); chef: E. Havers  
Andersen.

#### 3. afdeling (administration og planlæg- ning):

Afdelingschef: Niels Halck.

Planlægnings- og budgetkontoret;  
chef: Ketty Pedersen.  
Sekretariats- og personalekontoret;  
chef: Børge Rønlev.

#### Pensionskontoret (sager om tidlig fol- kepension og enkepension);

chef: Inga Rasmussen.

### Skibsregisteret

St. Kongensgade 47  
1264 København K  
Tlf. (01) 11 02 00  
Telegramadr.: Skibsregister  
Chef: Georg Jensen

### Skolerådet for de tekniske skoler

Højbro Plads 4,  
1200 Kbh. V  
Tlf. (01) 11 38 20  
Formand: Forstander Robert Christen-  
sen  
Sekretær: Kst. undervisningsinspek-  
tør i undervisningsmin. Bent Ra-  
num Simonsen

### Skovskolen i Nødebo

Nødebo  
3480 Fredensborg  
Tlf. (03) 28 13 43  
Formand: Dir. for statsskovbruget H.  
Frølund  
Forstander: Aa. M. Pedersen

### Skovstyrelsen

Strandvejen 863  
2930 Klampenborg  
Tlf. (01) 63 11 66  
Direktør: H. Frølund  
Skovrider L. Toksvig (sager vedr.  
handelsforhold og jagt  
Skovrider E. B. Nielsen (sager vedr.  
personale, bygninger og bevillinger).  
Kontorchef: J. Vestergaard (den juri-  
diske afd.).  
Skovtaksator: K. F. Andersen (plan-  
lægningsafd.).  
Kontorchef: Vakant (tilsynsafd. sa-  
ger vedr. administration af skovlo-  
ven, statens skovtilsyn, sekretariat  
for statens skovnævn, m.v.)

### Den sociale ankestyrelse

Amallegade 25  
1256 København K  
Tlf. (01) 15 64 01  
Styrelseschef: Erik Hansen  
Ankechefer:  
Erling F. Arntzen  
Birgitte Weis Bentzon  
Povl Frejlev  
H. F. Garde  
Kirsten Grundtvig-Poulsen

Jytte Hagbard  
 M. Emmerich Hansen  
 B. Hansson  
 Fanny Hartmann  
 K. Hjortnæs (kst.).  
 Grethe Høyer  
 Palle Siggaard Jensen  
 Karsten Kampmann  
 Per Kilil  
 Ingrid Kjær  
 V. Clausen Koch  
 Carl Lange  
 E. T. Munch-Petersen  
 K. Stibolt Nielsen  
 Jan Stagaard  
 Arne Vejlbj  
 O. Søndergård  
 Sekretariat: Kontorchef Henry F.  
 Larsen

### De sociale højskoler

Sekretariatet (spørgsmål om optagelse)  
 Direktoratet for de videregående ud-  
 dannelser  
 Frederiksholm Kanal 26  
 1220 København K  
 Tlf. (01) 15 47 67  
 Sekretariatschef: Preben Linde

### Den sociale højskole i København

Randersgade 10  
 2100 Kbh. Ø  
 Tlf. (01) 76/TR 46 01  
 Rektor: Erik Smith

### Den sociale Højskole

Aalborg Universitetscenter  
 Socionomuddannelsen  
 Strandvejen 12, 9000 Aalborg  
 Tlf. (08) 12 20 44  
 Studieleder: Kirsten Schiøtz

### Den sociale højskole i Esbjerg

Storegade 182  
 6700 Esbjerg  
 Tlf. (05) 13 35 00  
 Forstander: Cand. polit. Jens Bøggild

### Den sociale højskole, Århus

Søndervangen 90  
 8260 Viby J.  
 Tlf. (06) 14 23 66  
 Rektor: Ole F. Hermansen

### Den sociale Højskole

Odense Universitetscenter  
 Niels Bohrs Allé  
 5000 Odense  
 Tlf. (09) 13 66 00, lok. 27 60 og 27 61

### Socialforskningsinstituttet

Borgergade 28  
 1300 Kbh. K  
 Tlf. (01) 13 98 11  
 Direktør: Cand. polit. Henning Friis

### Socialstyrelsen

Kristineberg 6  
 2100 København Ø  
 Tlf. (01) 29 91 22  
 Styrelseschef: H. C. Seierup

### Socialstyrelsen

Styrelsesrådet  
 Kristineberg 6  
 2100 København Ø  
 Tlf. (01) 29 91 22  
 Styrelsesrådet består af styrelsens  
 chef som formand og 13 andre med-  
 lemmer, som beskikkes af socialmini-  
 sterens for 4 år ad gangen svarende  
 til de kommunale råds funktionsperi-  
 ode.

### Medlemmer:

Styrelseschef H. C. Seierup (for-  
 mand)  
 Amtsrådsmedlem, Johs. Thomsen  
 (udpeget af Amtsrådsforeningen i  
 Danmark)  
 Viceamtsborgmester P. Gorrsen (ud-  
 peget af amtsrådsforeningen i Dan-  
 mark)  
 Socialudvalgsformand Knud Hansen  
 (udpeget af Kommunernes Lands-  
 forening)  
 Socialudvalgsformand Jens Kristen-  
 sen (udpeget af Kommunernes  
 Landsforening)  
 Socialborgmester Børge H. Jensen  
 (udpeget af Københavns borgerre-  
 præsentation)  
 Sekretær i LO, Svend Bache Vogn-  
 bjerg (udpeget af Landsorganisatio-  
 nen i Danmark)  
 Underdirektør A. Verner-Lassen (ud-  
 peget af Dansk Arbejdsgiverfore-  
 ning)

Arbejdsdirektør H. Borreschmidt  
 (udpeget af arbejdsministeren)  
 Medicinaldirektør Søren K. Søren-  
 sen (udpeget af indenrigsministeren)  
 Undervisningsinspektør Agnete Eng-  
 berg (udpeget af undervisningsmini-  
 sterens)  
 Formand for Dansk Blindesamfund  
 Svend Jensen (udpeget af socialmi-  
 nisterens)  
 Styrelseschef P. Loft  
 af socialministeren)  
 Overlærer Erling Christensen, DSL  
 (udpeget af socialministeren)  
 Leder af styrelsesrådets sekretariat:  
 Administrationschef Sv. Å. Wurr,  
 socialstyrelsen

### Socialstyrelsen

Bistandsafdelingen:  
 Kristineberg 6  
 2100 København Ø  
 Tlf. (01) 29 91 22  
 Afdelingschef Ole Høeg

**Bistandssektion I:**  
Konsulent Arne Rohde

**Bistandssektion II:**  
Konsulent Age Valbak

**Planlægningssektion I:**  
Kontorchef Ernst Andersen

**Planlægningssektion II:**  
Konsulent P. W. Perch

**Efteruddannelsessektionen:**  
Kursuskonsulent Ruth Kristiansen

**Administrationsafdelingen:**  
Kristineberg 6  
2100 København Ø  
Tlf. (01)

**Administrationschef Sv. A. Wurr**

**Personalekontoret**  
Kontorchef Chr. Jacobsen

**Sekretariatet**  
Kontorchef Carl L. Hansen

**Økonomisk-statistisk sektion:**  
Ekspeditionssekretær Bo Bojesen

**Statens bibliotek for blinde**  
Rønnegade 1  
2100 Kbh. Ø  
Tlf. (01) 29 48 22

**Administrator Gunnar Reisler**  
Overbibliotekar: John Larsen

**Statens institut for blinde og svagsynede i København**  
Rymarksvej 1  
2900 Hellerup  
Tlf. (01) 43/HE 97 75

Forstander: Kirsten Jansbøl

**Statens trykkeri for blinde**  
Rønnegade 1  
2100 Kbh. Ø  
Tlf. (01) 29 48 22

Teknisk leder: Ingeniør Helge Moll

**Refsnæsskolen**  
(Statens kostskole for blinde og svagsynede)

**Kystvejen**  
4400 Kalundborg  
Tlf. (03) 51 33 00

Forstander: Keld Stochholm

**Øjenklinik**  
Rymarksvej 1  
2900 Hellerup  
Tlf. (01) 43/HE 97 75

Overlæge: Dr. med. H. B. Skydsgaard

**Statsafdelingen**  
Kristineberg 6, postbox 25 55  
2100 København Ø  
Tlf. (01) 29 91 22

Forsorgschef N. E. Bank-Mikkelsen

**1. kontor:**  
Kontorchef R. Mac

**2. kontor:**  
Kontorchef J. C. Petersen

**3. kontor:**  
Kontorchef Eric Bast

**Konsulenter:**  
Undervisningsinspektør Jørgen Hansen

**Personalekontor:**  
Kontorchef J. Nygaard-Hansen

**Budgetteknisk kontor:**  
Økonomiinspektør K. E. Hansen

**1. byggekantor:**  
Kontorchef Carl Hansen

**2. byggekantor:**  
Kontorchef E. Frandsen

**Teknisk afdeling:**  
Chefarkitekt E. Allin

**Forsorgscentret for København m. v.**  
Afdelingen for børn: Børnehospitalet i Vangede, Sognevej 40, 2820 Gentofte  
Tlf. (01) 33/GE 93 60

**Afdelingen for voksne patienter:**  
Afd. for voksne:  
Centralinstitutionen Lillemosegård,  
Buddingevej 163, 2860 Søborg  
Tlf. (01) 69 22 66

**Forsorgscentret for Nordsjælland:**  
Biskop Svanes Vej  
3460 Bjørkerød  
Tlf. (02) 81 22 11

**Forsorgscentret for Vejle amt m. v.:**  
Centralinstitutionen Bregning  
7080 Børkop  
Tlf. (05) 86 64 00

**Forsorgscentret for Ribe og Sønderjyllands amter:**  
Centralinstitutionen Ribelund/Nørrelund  
Tangevej 4, 6760 Ribe  
Tlf. (05) 42 08 55

**Forsorgscentret for Nordjyllands amt:**  
Centralinstitutionen Vodskov  
9310 Vodskov  
Tlf. (08) 29 31 66

**Forsorgscentret for Storstrømsamtet:**  
Lokalinstitutionen Rødbygård  
(ledes fra Behandlingscentret, Munkebo alle, 4700 Næstved)  
4970 Rødby  
Tlf. (03) 90 55 00

**Forsorgscentret for Vestsjællands Amt (og Grønland):**  
Centralinstitutionen Andersvænge  
4200 Slagelse  
Tlf. (03) 52 44 11

**Forsorgscentret for Fyns Amt:**  
Centralinstitutionen, Strandhøj  
5800 Nyborg  
Tlf. (09) 31 27 57

**Behandlingscentret for Storstrøms amt:**  
Munkeboalle, 4700 Næstved  
Tlf. (03) 73 12 09

**Forsorgscentret for Viborg amt m. v.:**  
Centralinstitutionen Hald Ege  
Egeskovvej 2  
8800 Viborg

**Forsorgscentret for Aarhus amt**  
Centralinstitutionen Sølund  
8660 Skanderborg,  
Tlf. (06) 52 11 22

**Børneklínikken**  
Statens undersøgelses- og vejlednings-  
klinik for døde og tunghøre børn  
Kristianiagade 13, 2100 Kbh. Ø  
Tlf. (01) 26 01 20  
Klinikchef: Sigfred Dohn

**Personalehøjskolen**  
Islands Brygge 83 A, 2300 Kbh. S  
Tlf. (01) 27/AStA 216

**Udlægningsafdelingen**  
Kristineberg 6  
2100 København Ø  
Tlf. (01) 29 96 22  
Direktør: Holger Horsten

**BU I: (døgninst.)**  
Kontorchef: Asger Olesen  
**BU II: (daginst. og revalideringsinst.)**  
Kontorchef: Carla Hansen  
**BU III: (økonomiafd.)**  
Økonomiinspektør: K. A. Høyer  
**BU IV: (forsorgens 1 og 4. kontor)**  
Direktør: W. Johannsen  
Kontorchef: Ulf Trier

**Børneværnskonsulenter:**  
Embedet nedlægges pr. 1.4.76  
Funktionen overtages af Social-  
styrelsen

**Statens avissamling**  
Statsbiblioteket, Universitetsparken  
8000 Aarhus C  
Tlf. (06) 12 20 22

**Statens bilinspektion**  
Købmagergade 48  
1150 Kbh. K  
Tlf. (01) 14 36 15  
Chef: Civiling. H. Jespersen  
**Statens brandinspektion**  
Bernstorffsvej 159, 2920 Charlottenlund  
Tlf. (01) 66/OR 67 47  
Direktør: G. Haurum

**Statens Byggeforskningsinstitut**  
Post:  
Postbox 119  
2970 Hørsholm  
Besøg:  
Dr. Neergaards Vej 15  
Hørsholm  
Tlf. (01) 86 55 33

Formand for bestyrelsen:  
Chefarkitekt Marius Kjeldsen  
Direktør: Arkitekt Philip Arctander  
Vicedirektør: Cand. polit. Per Bredsdorff

**Statens bygningsfredningsfond**  
c/o Fredningsstyrelsen  
Nybrogade 2, 1203 København K  
Tlf. (01) 13 93 01  
Formand: Rigsantikvar, professor P.  
V. Glob  
Sekretær: Fuldmægtig Veit Koester

**Statens erhvervspædagogiske læreruddannelse**  
Tuborgvej 177  
2400 Kbh. NV  
Tlf. (01) 93/ÆG 90 02  
Rektor: Cand. psych. Wilhelm Marckmann  
Administrator: Ellen Andersen, H. D.

**Statens filmcensur**  
Meldahlsgade 5, 5.  
1613 Kbh. V  
9—16,30 (lørd. lukket)  
Tlf. (01) 15 96 39

**Statens filmcentral**  
Vestergade 27  
1456 Kbh. K  
Tlf. (01) 13 26 86  
Bestyrelse: Fmd. filminstruktør Svend Aage Lorentz, næstfmd. undervisningsinspektør Ib Granerud, redaktør Jørn Tønnesen, presseattaché, fru Kirsten Rode, biografdirektør Erik Ole Olsen, direktør Erik Carlsen, borgmester Paul Fenneberg, forfatteren Anders Bodelsen, biografleder Dola Bonfils, forfatteren Ib Koch-Olsen  
Direktør: Axel Jepsen

**Statens foderstofkontrol**  
Skovbrynet 6  
2800 Lyngby  
Tlf. (01) 87 98 00  
Forstander: Harald M. Petersen (R.)

**Statens forligsinstitution i arbejdsstridigheder**  
Sct. Annæ Plads 5 A  
1250 Kbh. K  
Tlf. (01) 13 89 22 (under møde)  
Formand: Amtmand S. Wechselmann  
Forligsmand: Direktør G. Drachmann  
Civildommer C. O. Christensen



## Statens forskningsråd for naturvidenskab, lægevidenskab, jordbrugs- og veterinærvidenskab, samfundsvidenskab, humanistiske videnskaber og tekniske videnskaber:

Holmens Kanal 7  
1060 Kbh. K  
Tlf. (01) 11 43 00  
Sekretariatschef: P. A. Koch  
Kontorchef: Jytte Kvorning

## Statens forstlige forsøgsvæsen

Springforbivej 4  
2930 Klampenborg  
Tlf. (01) 63 01 62  
Forstander: Dr. agro E. Holmsgaard

## Statens forsøgsmejeri

3400 Hillerød  
Tlf. (03) 26 25 25  
Forstander: Aage H. Pedersen

## Statens forsøgsvirksomhed i plantekultur

Kongevejen 79  
2800 Lyngby  
Tlf. (02) 85 50 57  
Statens planteavlsvulvalg  
Formand: Gårdejer Anders Hørlück,  
Skodborg, 6600 Vejen  
Statens planteavlsvulvalg  
Kontorchef: Cand. jur. Halvor Skov

## Statens Hospitalsvæsen for sindslidende

Direktoratet for statshospitalerne  
Ewaldsgade 9  
2200 København N  
Tlf. (01) 37 04 44  
I medfør af lov nr. 328 af 26. juni 1975 overføres de enkelte statshospitaler fra 1. april 1976 til de respektive amtskommuner.

## Statens humanistiske Forskningsråd

Holmens Kanal 7  
1060 København K  
Tlf. (01) 11 43 00  
Sekretariatschef: P. A. Koch

## Statens husdyrbrugsforsøg

Rolighedsvej 25  
1958 Kbh. V  
Tlf. (01) 35 81 00  
Statens husdyrbrugsvulvalg  
Formand: Forstander V. Fog-Petersen,  
Hostrup Hedegård, 6800 Varde  
Sekretær: Kontorchef, agronom Mogens Munch.  
Landøkonomisk forsøgslaboratorium  
Kontorchef: Agronom Mogens Munch

## Statens husholdningsråd

Amagerfælledvej 56  
2300 Kbh. S  
Tlf. (01) 57 01 00  
Formand: Inga Dahlsgård  
Forstander: Cand. jur. Elisabeth Reinstrup

## Statens Informationskontor

Laksegade 19  
1063 København K  
Chef: Henning Skaarup

## Statens institutter for talelidende

Administrationen  
Ruthsvej 11  
2900 Hellerup  
Kontortid: 9,00—16,00 (undt. lørdag)  
Tlf. (01) 43/HE 97 01  
Fuldmægtig P. Glargaard

## Statens institut for talelidende i Hellerup

Rygårds Allé 45, 2900 Hellerup, tlf. (01) 43/HE 97 01 og 97 51  
Forstander: Erik A. Andersen

## Statens institut for talelidende i Århus

Tjørnevej 6, 8240 Risskov, tlf. (06) 17 76 11, kontortid: 9—16 (undt. lørdag)

## Statens institut for talelidende Afdelingen i Aalborg

Umanakvej 1, 9000 Aalborg, tlf. (08) 14 07 55  
Afd.leder: Th. Vitnes

## Statens institut for talelidende Afdelingen i Odense

Odense Sygehus, 5000 Odense, tlf. (09) 11 33 33, lokal 35 54  
Afd.leder: Axel Grønberg

## Statens Istjeneste

Christianshavns Torv 2, 5.  
1410 Kbh. K  
Tlf. (01) 27/ASTA \*1045, postkonto 107 777  
Telegramadr.: »Iskontora«, København  
Telex nr.: 22358 iskont dk  
Chef: Kaptajn K. J. Hørning

## Statens jordbrugs- og veterinærvidenskabelige Forskningsråd

Holmens Kanal 7  
1060 København K  
Tlf. (01) 11 43 00  
Sekretariatschef: P. A. Koch  
Kontorchef: Jytte Kvorning  
Sekretær: Ole Larsen

**Statens jordlovsudvalg**

Sankt Annæ Plads 19  
1250 Kbh. K  
Tlf. (01) 15 61 31, postkonto 6 00 03 55

Formand: Gårdejer Simon From  
Bygvrå, 6100 Haderslev

Næstformand: Eksp.sekr. H. Nordby  
Madsen, Landbrugsministeriet

Kontorchef Mogens von Linstow, Kon-  
geriget Danmarks Hypotekbank og  
Finansforvaltning, Landgreven 4,  
1301 Kbh. K

Administrationschef: Johannes Jen-  
sen, Statens Jordlovsudvalg

Husmand Poul Rosager Hansen, Krav-  
lund, 6360 Tinglev

Parcelлист Ejler Jensen, Våbensted,  
4990 Saksøbing

Folketingsmand, fhv. fiskeriminister  
Jens Risgaard Knudsen, Vadbrogade 40,  
2860 Søborg, landbrugskyndig  
næstformand

Gårdejer Paul Lohmann Jørgensen,  
Stoense mark, 5953 Tranekær

Gårdejer Niels Eriksen, Korbitzdal  
5750 Ringe

Gårdejer Aksel Petersen, Flensborg-  
vej 14, Rørkær, 6270 Tønder

Gårdejer Chr. R. Christensen, Bad-  
strup, 5484 Uggerslev

Gårdejer Niels Ravn, Hørupvang,  
7300 Jelling

Folketingsmand Svend Haugaard, Re-  
sen, 7800 Skive

Forpagter, amtsrådsmedlem Svend  
Jørgensen, Bispegården, 4320 Lejre

Gårdejer Søren Jensen, Bygade 4,  
Hasseris, 9000 Aalborg

Husmand Svend Knudsen, Over Vi-  
skum, 8833 Ørum Sønderlyng

Gruppeformand Jes Nissen, Stjernens  
Kvarter 9 A, 2620 Albertslund

Gartnerlejer A. Knudsen, Valhøjs  
Allé 40, 2610 Rødovre

**Statens kontrol med ædle metaller**

Gothersgade 14, 1123 Kbh. K  
Tlf. (01) 14 68 62

Statsguardein: J. Beyer

**Statens kostskoler for døve**

Statens skole for døve i  
København

Kastelsvej 58  
2100 Kbh. Ø

Tlf. (01) 76/TR 26 62

Forstander: Cand. psych. P. Vestberg  
Rasmussen

**Børneklínken**

Statens undersøgelses- og  
vejledningsklínken

for døve og tunghøre børn  
Kristianiagade 13, 2100 Kbh. Ø

Tlf. (01) 26 01 20

Klínikechef: Sigfrid Dohn

**Aalborgskolen**

Statens specialskele for Nordjylland  
Kollegievej 1, 9000 Aalborg

Tlf. (08) 14 30 66

**Nyborgskolen**

Statens fortsættelsesskele for tung-  
høre og døve, Nyborg

5800 Nyborg

Tlf. (09) 31 01 79

Forstander: Axel Laurents

**Statens skole for svært tunghøre børn i København**

Randersgade 12, 2100 Kbh. Ø

Tlf. (01) 76/TR 50 85

Forstander: Bernhard Christensen

**Damhavens Skole, Vejle**

Skoleinspektør: E. Agger

Specialundervisningscentret for Vejle  
amt

Pæd. kons. E. A. Christensen

**Statens Kunstfond**

Sankt Annæ Plads 10 B

1250 København K

Tlf. (01) 11 36 01

Formand for fondets repræsentant-  
skab:

Højesteretsdommer Henrik Urne

Administrator: Kontorchef Gerda Bir-  
kelund

**Statens kunstmuseumsnavn**

Nybrogade 2

1203 Kbh. K

Tlf. (01) 13 93 01

Formand: Direktør Jørn Rubow

Sekretær: Eksp.sekr. Sv. Grindsted

**Statens levnedsmiddelinstitut**

Mørkhøj Bygade 19, 2860 Søborg

Tlf. (01) 69 66 00

Telex: 1 62 98 foodin dk

Direktør: Niels Borre

Administrationsafdelingen:

Chef: J. E. Koefoed-Hansen

Dokumentationsafdelingen:

Chef: Afdelingsforstander Søren C.  
Hansen

Institut for levnedsmiddeltoksikologi:

Chef: Direktør Emil Poulsen

Ernæringskemisk- og Ernæringsblo-  
logisk afdeling:

Chef: Afdelingsforstander Willy

Hjarde

**Pesticid- og forureningsafdelingen:**  
 Chef: Afdelingsforstander F. Bro-Rasmussen

**Afdelingen for tilsætningsstoffer:**  
 Chef: Kst. afdelingsforstander  
 M. Bergstrøm-Nielsen

**Afdelingen for institutionskost:**  
 Chef: Fg. afdelingsleder Inge M. Hansen

### **Statens lægevidenskabelige Forskningsråd**

Holmens Kanal 7  
 1060 København K  
 Tlf. (01) 11 43 00  
 Sekretariatschef: P. A. Koch  
 Kontorchef: Jytte Kvorning  
 Sekretær: Bente Møller

### **Statens lokalmuseumstilsyn**

Prinsens Palæ,  
 Frederiksholms Kanal 12  
 Tlf. (01) 13 44 11  
 1220 Kbh. K  
 Museumskonsulenterne mag. art. Ol-  
 fert Voss og mag. art. Morten Lund-  
 bæk.  
 Formand: Rigsantikvar, professor, dr.  
 phil. P. V. Glob  
 Overinspektør, dr. phil. Holger Ras-  
 mussen  
 Overinspektør, dr. phil. Mogens Ørs-  
 nes  
 Museumsdirektør mag. art. Ulla Thy-  
 ring  
 Museumsinspektør, cand. phil.  
 Jens Ole Lefevre  
 Borgmester Ove Thelin  
 Amsborgmester Søren Trolborg

### **Statens mejeriudvalg**

Statens forsøgsmejeri  
 3400 Hillerød  
 Tlf. (03) 26 25 25  
 Formand: Gårdejer Ejvind Madsen,  
 Frenderupgaard, 4780 Stege  
 Næstformand: Direktør F. Lambert-  
 sen, »Trifolium«, Bådehavnsgade 42,  
 2450 København SV  
 Sekretær: Forstander Aage H. Peder-  
 sen

### **Statens naturvidenskabelige Forskningsråd**

Holmens Kanal 7  
 1060 København K  
 Tlf. (01) 11 43 00  
 Sekretariatschef: P. A. Koch  
 Kontorchef: Jytte Kvorning  
 Sekretærer: Ib Terp, Flemming Øster

### **Statens plantetilsyn**

Gersonsvej 13  
 2900 Hellerup  
 Tlf. (01) 43/Helrup 787  
 Forstander: Hortonom Erling Jacobsen  
 Afdelingsleder: Agronom Henning An-  
 dersen  
 Inspektører:  
 Hortonom Mogens Jepsen  
 Forstkandidat Paul Regenberg  
 Hortonom, lic. agro. Niels Erik Foldø

1. distrikt  
 Finlandsgade 17, 8200 Århus N, tlf. (06)  
 16 71 77. Inspektør: Agronom Arne  
 Trosborg

3. distrikt  
 Vesterbrogade 5, 1., 7200 Grindsted  
 Tlf. (06) 32 19 77  
 Inspektør: Agronom Sv. Kirkegaard

4. distrikt  
 Vejlevej 159, 6000 Kolding, tlf. (05)  
 52 38 99. Inspektør: Agronom E. Krl-  
 stensen

5. distrikt  
 Lavsenvænget 1, 5200 Odense V, tlf.  
 (09) 13 48 80. Inspektør: Hortonom Kurt  
 Duelund

6. distrikt  
 Grantorvet 34, 2500 Valby, tlf. (01)  
 17 67 30.

### **Statens pædagogiske forsøgscenter i Rødovre**

Islevgård Allé 5, 2610 Rødovre  
 Tlf. (02) 91 16 55  
 Rektor: J. Egedal Poulsen

### **Statens redskabsprøver**

Bygholm  
 8700 Horsens  
 Tlf. (05) 62 31 99

### **Statens samfundsvidenskabelige Forskningsråd**

Holmens Kanal 7  
 1060 København K  
 Tlf. (01) 11 43 00  
 Sekretariatschef: P. A. Koch

### **Statens seruminstitut**

Amager Boulevard 80  
 2300 Kbh. S  
 Tlf. (01) 27/AS 28 17  
 Direktør: Vakant

### **Statens skadedyrlaboratorium**

Skovbrynet 14  
 2800 Lyngby  
 Tlf. (02) 87 80 56  
 Forstander: P. Bang

**Statens skibstilsyn****Direktoratet**

Snorregade 19  
2300 Kbh. S  
Tlf. (01) 27/ASta \*71 31, telex 31141  
(stsk dk)

Direktør: Tage Dam Madsen

**Inspektoratet for Sjælland**

Snorregade 19, 2300 Kbh. S.  
tlf. (01) 27/ASta \*7131. Inspektorats-  
leder: C. Pallesen

Statens skibstilsyn, Fjordvej 22, 4880  
Nysted, tlf. (03) 87 15 75. Skibsinspek-  
tør K. Eske Hansen

Statens skibstilsyn, Egene 2, Vester-  
marle, 3700 Rønne, tlf. (03) 99 91 25.  
Skibsinspektør Herluf J. Nielsen

**Inspektoratet for Fyn**

Klosterpladsen 9, 5700 Svendborg, tlf.  
(09) \*21 06 88. Inspektoratleder: P. R.  
Johansen, tlf. (09) 20 57 47

**Inspektoratet for Jylland**

Boulevarden 1 A, 9000 Aalborg, tlf. (08)  
\*12 28 33. Inspektoratsleder: E. H.  
Dyhr

Statens skibstilsyn Helgolandsgade  
19, 6700 Esbjerg, tlf. (05) \*12 70 66.  
Leder: Skibsinspektør J. Kleis Jensen

Statens skibstilsyn, Tordenskjolds-  
gade 8 B, 9900 Frederikshavn, tlf. (08)  
\*42 70 33. Leder: Skibsinspektør H. C.  
Schroll

Statens skibstilsyn, Vestergade 18,  
7620 Lemvig, tlf. (07) \*82 16 33. Leder:  
Skibsinspektør Valentin Hansen

Statens skibstilsyn, Mindegade 6, 8000  
Århus C, tlf. (06) \*12 98 66. Leder:  
Skibsinspektør A. Junker.

**Inspektoratet for Færøerne**

Jonas Broncksgåta 5, 3800 Thorshavn  
Tlf. Thorshavn (0014) 1 20 81  
Inspektoratsleder: P. S. Sivertsen

Inspektoratet for Grønland, postbox  
245, 3900 Godthåb, tlf. Godthåb 2 15 16.  
Leder: Skibsinspektør Frode Søren-  
sen

**Statens skovnavn****Miljøministeriet**

Skovstyrelsen  
Strandvejen 863, 2930 Klampenborg  
Tlf. (01) 63 11 66

Formand: Departementschef H. Lave-  
sen

Sekretærer: Ekspeditionssekretær  
V. Stephansen, forstfuldmægtig  
Johs. Skov

**Statens specialarbejderskoler****Audebo**

4531 Mårsø, tlf. (03) 46 00 23 og 46 00 46  
Bygningsarbejder, betjening af kran-  
ner, svejsning, isolering, tagdækning  
og motorer, kloakering m. v.  
Forstander: J. Kjædegaard

**Hoverdal**

6971 Spjald, tlf. (07) 34 80 11  
Specialarbejderuddannelse i betonar-  
bejde, kedel- og maskinpasning, samt  
kranføring

Forstander: Arne Fonborg

**»Sandmosen«**

Tranum 9460 Brovst, tlf. (08) 23 52 55  
Bygningsarbejde, smørrebrødskurser  
Forstander: J. Fuglsang Røge

**Snepsgaard/Stensbæk**

Snepsgaard, 6760 Ribe, tlf. (05) 44 10 19  
Stensbæk, 6510 Gram, tlf. (04) 83 62 23  
Forstander: Jens Jensen

**Ulfborg Kjærgaard**

6990 Ulfborg, tlf. (07) 49 13 33. Betjen-  
ning af entreprenørmaskiner, anlægs-  
arbejde m. v. EFG-bygge og anlægs-  
området

Forstander: Henning Madsen

Afd. af U.K. Øster Arbjerg pr. Ulf-  
borg — (07) 49 10 83 afdelingsleder  
Vagn Weinschenck

**Statens teknisk-videnskabelige  
Forskningsråd****Holmens Kanal 7**

1060 Kbh. K  
Tlf. (01) 11 43 00  
Sekretariatschef: P. A. Koch

Kontorchef: J. Kvorning

Ingeniør: O. J. Schwarz

Civ.ing.: S. Guldborg

**Statens trykningskontor****Frederiksholms Kanal 26**

1220 Kbh. K

Tlf. (01) 13 28 85

Kommitteret: Cand. polit Chr. Jør-  
gensen

**Statens tunghøreinstitutioner****Statens hørecentral i København**

Dronningens Tværgade 7

1302 K

Tlf. (01) 13 18 12

8,30—14,30

**Bispebjerg Hospital**

2400 Kbh. NV, tlf. (01) 72/TA 12 50

**Statens hørecentral i Odense**

Odense Sygehus

5000 Odense

Tlf. (09) 11 33 33

9.00—15.00 undtagen lørdag

Overlæge: Dr. med. B. Blegvad

Overlæge: Dr. med. C. E. Røjskjær

**Statens hørecentral i Århus**

Århus Kommunehospital  
8000 Århus C  
Tlf. (06) 12 55 55 lokal 31 20  
9—14

Overlæge: Dr. med. O. Bentzen

**Statens høreinstitut i København**

Dronningens Tværgade 7  
1302 Kbh. K  
Tlf. (01) 15 88 50  
9—15

Forstander: G. Poulsen-Vad

**Statens høreinstitut i Fredericia**

Østervoldgade 26  
7000 Fredericia  
Tlf. (05) 92 08 77

Kontortid: 8—15 undt. lørdag

Forstander: K. Laursen Ellekrog

**Statens uddannelsesstøtte**

Nansensgade 19, 1366 Kbh. K  
Tlf. (01) 11 46 55

Direktør: Emil Sørensen

**Statens veterinære institut  
for virusforskning**

Lindholt  
4771 Kalvehave  
Tlf. (03) 81 45 23

Direktør: Dr. med. vet. E. B. Michelsen

**Statens veterinære  
serumlaboratorium**

Bülowsvej 27  
1870 Kbh. V  
Tlf. (01) 35 45 44

Direktør: Dr. med. vet. H. E. Ottesen  
Kontorchef: Vakant

Afdelingen i Århus: Hangøvej 2, 8200  
Århus N. Tlf. (06) 16 79 00

Afdelingen i Ringsted: Odinsvej 4, 4100  
Ringsted. Tlf. (03) 61 48 88

**Statsanstalten for Livsforsikring**

Kampmannsgade 4  
1645 Kbh. V  
Tlf. (01) 15 15 15, postgiro: 8 00 18 71  
Kontortid: 8,00—16, kasse 9—15, lørdag  
lukket

Formand for bestyrelsen:

Fhv. statsminister Viggo Kampmann  
Adm. direktør: C. A. Busch-Petersen  
Matematikkyndig direktør: Erik Rosendahl

Vicedirektør: Ove Andersen

**Statsbiblioteket**

Universitetsparken  
8000 Århus C  
Tlf. (06) 12 20 22

**Statsforhyringskontorer**

se Direktoratet for søfarende

**Statsfråkontrollen**

Skovbrynet 20  
2800 Lyngby

8—16. tlf. (02) 88 33 66, postgirokonto  
1 00 22 52

Direktør: Lic. agro. P. Norup Peder-  
sen

Inspektør: Lic. agro. S. B. Madsen

**Statsfængsler****Statsfængslet i Horsens**

8700 Horsens  
Tlf. (05) 61 21 11

Fængselsinspektør: Arne Frederiksen  
Vicefængselsinspektør: Jørgen Bang

**Statsfængslet i Vridsløselille**

2620 Albertslund  
Tlf. (02) 64 91 00

Fængselsinspektør: C. Gjerstrup

**Statsfængslet i Nyborg**

5800 Nyborg  
Tlf. (09) 31 03 91

Fængselsinspektør: Jørgen Tolstrup

**Statsfængslet ved Horserød**

3000 Helsingør  
Tlf. (03) 24 00 88

Fængselsinspektør: Erik Christensen

**Statsfængslet Møgelkær**

8700 Horsens  
Tlf. (05) 68 21 55

Fængselsinspektør: K. J. Ebbe

**Statsfængslet på Kragsskovhede**

9981 Jerup  
Tlf. (08) 48 31 00

Fængselsinspektør: Ole Ingstrup

**Københavns fængsler**

Vigerslev Allé 1  
2450 Kbh. SV

Tlf. (01) 31 93 13

Fængselsinspektør: J. Hellbo  
herunder:

Vestre fængsel

Blegdamsvejens fængsel

Politigårdens fængsel

Nytorvs fængsel

**Statsfængslet på Søbygård**

5652 Nr. Søby  
Tlf. (09) 90 11 45

Fængselsinspektør: V. Kildemoes

**Statsfængslet ved Sønder Omme**

7260 Sdr. Omme  
Tlf. (05) 34 10 55  
Fængselsinspektør: J. O. Birk  
Fængselsafdelingen Brosbølgård,  
6080 Tarm  
Fængselsafdelingen Nordby, 6720 Fanø

**Kriminalforsorgen, anstalten ved Herstedvester**

2620 Albertslund  
Tlf. (01) 64 90 88  
Overlæge: Marianne Schiøler  
Fængselsinspektør: Erik Taylor

**Fængselsafdelingen i Nordby**

6720 Nordby Fanø  
Tlf. (05) 16 21 56  
Fængselsinspektør: Vakant

**Kriminalforsorgen**

Statsfængslet Kærshovedgård  
7430 Ikast  
Tlf. (07) 14 00 22  
Fængselsinspektør: J. Kaarsen

**Statsfængslet ved Nørre Snede**

8766 Nr. Snede  
Tlf. (05) 77 12 00  
Fængselsinspektør: F. Lerche

**Statsfængslet Renbæk**

6780 Skærbæk  
Tlf. (04) 83 41 18  
Fængselsinspektør: Orla Christiansen

**Fængselsafdelingen Brosbølgård**

6880 Tarm  
Tlf. (07) 37 13 11

**Statshavnene**

se også Ministeriet for offentlige arbejders havne- og kystvæsen

**Helsingør havn**

Strandgade 95, 3000 Helsingør  
Tlf. (03) 21 04 57

Havnerådsformand: Civilingeniør  
J. Kjærgaard, chef for statshavns-  
administrationen Frh

Havnerådssekretær og havneingeniør:  
Distriktsingeniør: Th. Hansen

Havnekontor:  
Softe Brahesgade 1  
Tlf. (03) 21 05 15

Havnemester: F. L. C. Andersen

**Esbjerg havn**

Postboks 2, 6700 Esbjerg  
Administration tlf. (05) 12 41 44  
Havnerådsformand: Havnedirektør  
O. F. Bache

Havnerådssekretær: Afdelingsingeniør  
B. O. Juhl

Havneingeniør: Afdelingsingeniør  
K. Schmidt

Havnevagten tlf. (05) 12 92 00  
(døgnvagt)

Havnekaptajn: C. E. Lyngshøj  
Havnefoged: A. Berg Jensen

**Frederikshavn havn**

Havnepladsen 7, 9900 Frederikshavn  
Tlf. (08) 42 24 77

Havnerådsformand: Distriktsingnlør J.  
J. Kjærgaard

Havnerådssekretær: Civilingeniør  
E. Amtoft

Havneingeniør: M. Kristensen

Havnekontor:  
Tlf. (08) 42 17 40

Havnekaptajn: C. H. Schjørring

**Skagen havn**

Havnepladsen 7, 9900 Frederikshavn  
Tlf. (08) 42 24 77

Havnerådsformand: Distriktsingeniør  
J. Kjærgaard

Havnerådssekretær: Civilingeniør  
E. Amtoft

Havneingeniør: Thorkild B. Andersen

Havnekontor:  
Tlf. (08) 44 10 60

Havnekaptajn: Aage Fischer

**Hirtshals havn**

Havnepladsen 7, 9900 Frederikshavn  
Tlf. (08) 42 24 77

Havnerådsformand: Distriktsingeniør  
J. Kjærgaard

Havnerådssekretær: Civilingeniør E.  
Amtoft

Havneingeniør: J. Viggers

Havnekontor:  
Tlf. (08) 94 10 23

Havnekaptajn: Erik Sondrup

**Thyborøn havn**

Havnegade 18, 7680 Thyborøn  
Havnevagt tlf. (07) 83 10 50

Havnemester: P. Milan Pedersen

Havneingeniør: Sv. Thorn  
Tlf. (07) 83 13 11

Administrationen:  
Postboks 2, 6700 Esbjerg

Tlf. (05) 12 41 44

Havnerådsformand: Havnedirektør  
O. F. Bache

Havnerådssekretær: Afdelingsingeniør  
B. O. Juhl

**Hammerhavnen**

3770 Allinge  
Tlf. (03) 98 03 21

Havneassistent: Vakant

**Romø havn**

6792 Havneby  
Havnefoged: J. A. Clausen  
Tlf. (04) 75 52 45

Tilsynsførende: Havneingeniør M.  
Barang, Esbjerg

**Hvide Sande havn og sluse**

Toldbodvej 2, 6960 Hvide Sande  
Havne- og slusevagt, tlf. (07) 31 10 93  
(døgnvagt)

Havnemesterkontor, tlf. (07) 31 16 32  
Havne- og slusemester: Jørgen Jensen

Havneingeniør: K. Pedersen  
tlf. (07) 31 16 33

**Administrationen**

Postboks 2, 6700 Esbjerg  
Tlf. (05) 12 41 44

Havnerådsformand: Havnedirektør  
O. F. Bache

Havnerådssekretær: Afdelingsingeniør  
B. O. Juhl

**Krik havn**

Administrationen  
Postboks 2, 6700 Esbjerg  
Tlf. (05) 12 41 44

Havneingeniør: Sv. Thorn  
Tlf. (07) 83 13 11

**Thorsminde fiskerihavn**

Thorsminde, 6990 Ulfborg  
Tlf. (07) 49 70 44

Tilsynsførende: Havnedirektør O. F. Bache, Statshavneadministrationen i Esbjerg, Hulvejen, Postboks 2, 6700 Esbjerg. Tlf. (05) 12 41 44.

Havne- og slusemester: Ib Graugaard Mortensen. Tlf. (07) 49 50 44

**Anholt havn**

8592 Anholt havn  
Tlf. (06) 31 90 08

Tilsynsførende:  
Distriktsingeniør J. Kjærgaard  
9900 Frederikshavn  
Tlf. (08) 42 24 77

Havnebetjent: C. Larsen

**Frederik VII's kanal, østre kanalhavn**

Tilsynsførende: Distriktsingeniør J. Kjærgaard. Tlf. (08) 42 24 77

**Arø sund havn**

6193 Arø sund  
Tlf. (04) 58 43 28

Tilsynsførende: Distriktsingeniør H. B. Sørensen, 6270 Tønder, tlf. (04) 72 31 11

Havnevagtmester: M. Olsen

**Hanstholm havnevæsen**

Hanstholm havn  
Kaj Lindbergsgade, 7730 Hanstholm  
Tlf. (07) 96 13 00

Havnerådsformand: Distriktsingeniør  
J. Kjærgaard, Frederikshavn

Havnerådssekretær: Ingeniør Ove Grønkjær Andersen

Havneingeniør: Ingeniør Ove Grønkjær Andersen

Havnemester: B. O. Thabert  
Tlf. (07) 96 11 57

**Statskontrollen med mejeriprodukter og æg m.m.**

Niels Juelsgade 5  
1059 Kbh. K  
Tlf. (01) 13 46 33

Direktør: Cand. jur. H. Metz

Inspektør: Mejeriingeniør E. Rasmussen

Kontorchef: Mejeriingeniør N. E. Michaelsen

**1. kontrol-distrikt**

Vester Voldgade 115, 1552 Kbh. V, tlf. (01) 13 56 00 (Sjælland og de uden for Sjælland værende dele af Storstrøms amtskommune samt Bornholms amtskommune)

Inspektør: Agronom A. V. Jørgensen

**2. kontrol-distrikt**

Kongensgade 27, 5000 Odense, tlf. (09) 12 28 10, Fyns amtskommune.

Inspektør: Mejeriingeniør Hans Larsen

**3. kontrol-distrikt**

Havnegade 4, 8000 Århus C, tlf. (06) 12 13 55, (Viborg, Nordjyllands og Århus amtskommuner samt Brædstrup, Gedved, Horsens og Nr. Snede kommuner i Vejle amtskommune)

Inspektør: Mejeriingeniør A. Nielsen

**4. kontrol-distrikt**

Orla Lehmannsgade 10, 7100 Vejle, tlf. (05) 82 97 11, (Ringkøbing, Ribe og Sønderjyllands amtskommuner samt Vejle amtskommune med undtagelse af Brædstrup, Gedved, Horsens og Nr. Snede kommuner)

Inspektør: Agronom P. E. Rosager

**Statens smør- og ostebedømmelser**

Rolighedsvvej 25, 1958 København V  
Tlf. (01) 35 70 70

Forsøgsledere:

Mejeriingeniør H. C. Jørgensen  
Mejeriingeniør: Orla Larsen

**Statens smørmærketilsyn**

Niels Juels Gade 5, 1059 København K  
Tlf. (01) 13 46 33

**Statsprøveanstalten**

Amager Boulevard 108  
2300 Kbh. S  
Tlf. \*(01) AS 830  
Telegramadr.: Governrest  
Eksp. 8—16  
Direktør: E. Repstorff Holtveg  
Afdelingsingenlører:  
E. Danø  
Bent Larsen  
E. Kronborg  
A. B. Vollertzen  
Bogholder: Knud Hansen

**Statstidende**

Lavendelstræde 1  
1462 Kbh. K  
Tlf. (01) 14 81 15, postkonto 5 40 22 20  
Redaktør: Cand. jur. Henning Amelung

**Statsungdomshjemmene**

**Statsungdomshjemmet Bråskovgård**  
Bråskov, 8783 Hornslyd  
Tlf. (05) 68 73 22  
(Behandlingshjem for unge mænd  
15—20 år)  
Tilsynsrådsformand: Lærer Arne Nø-  
rup, Horsens  
Forstander: Kurt Palsvig

**Behandlingshjemmet Bøgholt**

Grøndalsvej 65  
8260 Viby J  
Tlf. (06) 28 16 66  
(Behandlingshjem for piger og drenge  
12—20 år)  
Formanden for tilsynsrådet: Rådmand  
Jens Arbjerg Pedersen  
Forstander: Dr. paed. Harald Ras-  
mussen

**Statsskolehjemmet Skibbyhøj**

4050 Skibby  
Tlf. (03) 32 80 26  
(Modtager drenge 13—15 år)  
Formand: Folketingsmand Poul Dam  
Forstander: Helge Hemmer Larsen

**Statsungdomshjemmet Sølager**

3390 Hundested  
Tlf. (03) 33 71 24  
(Behandlingshjem for unge mænd 13—  
20 år, hvis udvikling ikke står mål  
med det normale)  
Formand: Folketingsmand Bent Sø-  
rensen, Hundested  
Forstander: G. Nordstrand Nielsen

**Statsskolehjemmet Bøglidgård**

8620 Kjellerup  
Tlf. (06) 88 10 36 og 88 17 66  
(Modtager unge mænd 13—16 år)

Formand: Gårdejer G. Holmberg,  
Hverrestrup  
Forstander: M. Juhl Andersen

**Stillingsvurderingsrådet**

Finansministeriet  
Lønnings- og pensionsdepartement  
Torvegade 2, 1400 K  
Tlf. (01) 11 12 33  
Formand: Konsulent Sven Reiermann  
Rådets sekretariat:  
Holmens Kanal 20, 2., 1060 K  
Tlf. (01) 11 18 44  
Sekretariatschef: Frank Hermind

**Sygehusrådet**

Indenrigsministeriet  
Christiansborg Slotsplads 1  
1218 Kbh. K  
Tlf. (01) 11 69 00  
Formand: Overlærer P. Gorrsen, MF  
Medlemmer:  
Afdelingschef G. A. Lustrup, inden-  
rigsministeriet  
Ekspeditionssekretær Eigil Jensen, fi-  
nansministeriet  
Direktør Kjeld Gleerup, Rigshospita-  
let  
Amtsrådsmedlem Viggo Hauch  
Amtsrådsmedlem Eugene Ibsen  
Amtsborgmester P. E. Eriksen  
Amtsborgmester Per Kaalund  
Amtsrådsmedlem L. O. Madsen  
Borgmester A. Stæhr Johansen  
Borgmester Alsing Andersen  
Kommitteret:  
Medicinaldirektør Søren Sørensen  
Sekretærer:  
Fuldmægtig Steen Loiborg, inden-  
rigsministeriet  
Fuldmægtig Per Thornit, indenrigs-  
ministeriet

**Sygekassernes Helsefond**

Sekretariatet:  
Sikringsstyrelsen  
Æbeløgade 1  
Postboks 2566  
2100 Kbh. Ø  
Tlf. (01) 18 23 40  
Formand: Fhv. folketingsmand Niels  
Mørk, Helsingør

**Sygesikringens Forhandlingsudvalg**

Adr.: Amtsrådsforeningen  
Landemærket 10, 1119 K  
Tlf. (01) 11 21 61  
(Nedsat i henhold til sygesikringslo-  
vens § 26)



Medlemmer udpeget af Amdsrådsfor-  
eningen:

Amdsborgmester Søren Trolborg,  
Storstrøm (formand)  
Viceamtsborgmester Jens M. Nielsen,  
Nordjylland  
Viceamtsborgmester Peter Gorrson,  
Sønderjylland  
Amdsrådsmedlem Eugene Ibsen, Sø-  
nderjylland  
Viceamtsborgmester Svend Jørgensen,  
Roskilde (næstformand)  
Amdsrådsmedlem Viggo Hauch, Kø-  
benhavn  
Medlemmer udpeget af København  
og Frederiksberg:  
Overborgmester Urban Hansen, Kø-  
benhavn  
Repræsentanter udpeget af Kommu-  
nernes Landsforening:  
Viceborgmester Hilmar Sølund, Her-  
ning  
Rådmand Axel Haar-Nielsen, Århus  
Forretningsudvalg:  
Amdsborgmester Søren Trolborg  
Viceamtsborgmester Svend Jørgensen  
Overborgmester Urban Hansen

## Søfartsuddannelsen,

### Direktoratet for

Se Direktoratet for søfartsuddannelsen

## Søkortarkivet

se Farvandsdirektoratet

## Det særlige Bygningssyn

Frederiksholms Kanal 12  
1220 Kbh. K  
Tlf. (01) 13 44 11  
Formand: Rigsantikvar, prof., dr. phil.  
P. V. Glob  
Sekretær: Arkitekt M. A. A. Bent  
Rud

## Sømandsskattekontoret

Borgergade 16, 1.  
1300 Kbh. K  
Tlf. (01) 11 70 66  
Administrationschef: V. Høeg  
Kontorchef: Knud Christoffersen

## Sømandsskattenævnet

Borgergade 16, 1.  
1300 Kbh. K  
Tlf. (01) 11 70 66  
Formand: Departementschef H. P.  
Gøtrik, skattedepartementet  
Sekretær: Administrationschef V.  
Høeg, sømandsskattekontoret

## Taksationskommissionerne i henhold til lov nr. 186 af 4. juni 1964

Min. for off. arbejder  
Frederiksholms Kanal 27  
1220 Kbh. K  
Tlf. (01) 12 62 42  
Taksationskommissionen for Sjælland  
m. v.  
Formand: Professor, dr. jur. W. E. von  
Eyben  
Taksationskommissionen for Fyn og  
det sydlige Jylland  
Formand: .....  
Taksationskommissionen for Nordjyl-  
land  
Formand for miljøankenævnet N. J.  
Blom-Hansen  
Sekretariat:  
Ekspeditionssekretær i min. for off.  
arb. J. Bugge. Fuldm. i min. for off.  
arb. Jørgen Fryd

## Taksationskommissionen vedrørende naturfredning

Sekretariat:  
Nybrogade 2, 1203 K  
Tlf. (01) 13 93 01 fra 9—13  
Formand: Kst. landsdommer  
Jens Lunøe, Østre Landsret  
Suppleant: Kontorchef, cand. jur.  
Arne Bernth Pedersen, Statens Lig-  
ningsdirektorat  
Det faste medlem: Folketingsmedlem  
Karl Johan Mortensen  
Suppleant: Folketingsmedlem Søren  
B. Jørgensen

## Teaterrådet

Frederiksborggade 20  
1360 København K  
Tlf. (01) 15 10 81  
Formand: Landsretssagfører Arthur  
Ilfeldt

## Teknikerrådet

Højbro Plads 4,  
1200 København K  
Tlf. (01) 11 38 20  
Formand: Afd.chef: ing. C. A. Ko-  
foed  
Sekretariatschef: Fuldmægtig Bo  
Fremming  
Sekretærer: B. Ranum Simonsen og  
K. Møller Jacobsen

## Teknologirådet og Statens

### Tekniske Prøvenævn

Bredgade 31, 1260 København K  
Tlf. (01) 14 66 55  
Direktør: Civilingeniør Ivar Haahr  
Teknologirådet:  
Formand: Direktør, ingeniør C. Kidde-  
Hansen

**Statens Tekniske Prøvenævn:**

Formand: Kontorchef, cand.  
jur. Frede Christensen

**Teknologisk Institut**

Hagemannsgade 2

1607 Kbh. V

8,30—16, tlf. (01) 15 87 60

Direktør: Morten Knudsen

Formand: Direktør, dr. techn. Knud  
Christensen

**Telefontilsynet**

Bredgade 4

1260 Kbh. K

Tlf. (01) 15 70 33

Formand: Departementschef J. L.  
Halck

**Sekretariatet:**

Overingeniør N. Bech

Overassistent E. Rasmussen

**Tilsynet med banker og****sparekasser**

Nørre Voldgade 94

1358 Kbh. K

Tlf. (01) 15 56 46

Direktøren pers. tlf. (01) 12 70 56

Direktør: Knud Agbo

**Tilsynet med privatbanerne**

Grønningen 15

1270 Kbh. K

Tlf. (01) 14 70 80

Direktør: E. Helmø

Kontorchef: Civiling. K. Eggert Han-  
sen

**Tunghørenævnet**

Jfr. § 2, 1 lov om foranstaltninger  
vedr. døve og tunghøre.

Socialstyrelsen

Postadresse: Kristineberg 6,

Postbox 25 55, 2100 København Ø

Tlf. (01) 29 91 22

Formand: Forsorgschef N. E. Bank-  
Mikkelsen, Socialstyrelsen

Sekretær: Fuldmægtig Elith Berg,  
Socialstyrelsen

**Udbyttedelingsnævnet**

Laksegade 19

1063 Kbh. K

Tlf. (01) 11 13 40

Formand: Kontorchef T. Lundbeck

Sekretær: Kontorchef Claus Arp

**Uddannelsesnævnet for  
sundhedsvæsenet**

Indenrigsministeriet

Christiansborg Slotsplads 1

1218 Kbh. K

Tlf. (01) 11 69 00

Formand: Fg. kontorchef N. Bentsen

Sekretariat: Indenrigsmin.'s 1. sund-  
hedskontor.

**Uddannelsesrådet for handels-  
og kontorfagene**

Højbro Plads 4

1200 København K

Tlf. (01) 11 38 20

Formand Direktør H. H. Dall

Sekretær: Undervisningsinspektør,  
cand. jur. Hans Metzou

**Uddannelsesrådet for maskinist-  
og maskinmesteruddannelsen**

Højbro Plads 4

1200 København K

Formand: Undervisningschef Chr.  
Knak

Sekretær: Ingeniør Preben Jakobsen

**Udskrivningsvæsenet****1. udskrivningskreds**

Styrelsen for civil værnepligt

Tåstrup Stationscenter

Selsmosevej 2, 3. sal, vest

2630 Tåstrup

Tlf. (02) 99 13 11

Chef: Aa. Munkgaard

**2. udskrivningskreds**

Støden 3, 4000 Roskilde, tlf. (03) 35 26 56.

Chef: Viggo Ramm

**3. udskrivningskreds**

Tinghusgade 19, 2., 5700 Svendborg,

tlf. (09) 21 10 13. Chef: C. J. Pedersen

**4. udskrivningskreds**

Søndergade 74, 2., 8000 Århus C, tlf.

(06) 12 62 77. Chef: K. T. J. Vorstrup.

**5. udskrivningskreds**

Bispensgade 10, 9100 Aalborg, tlf. (08)

12 77 88. Chef: Kåre Schmit.

**6. udskrivningskreds**

Østergade 2, 3700 Rønne, tlf. (03) 95 09

99. Chef: Oberst S. A. Larsen

**7. udskrivningskreds**

Sundquistsgade 4, 6400 Sønderborg, tlf.

(04) 42 33 63. Chef: C. J. Pedersen

## Udvalget vedrørende arbejdskraft til byggeriet

Boligministeriet  
Slotsholmsgade 12  
1216 Kbh. K  
Tlf. (01) 11 02 01

Formand: Afd.chef i boligministeriet  
A. Poulsen

Sekretær: Ekspeditionssekr. i bolig-  
min. Eva Siesby

## Udvalget vedrørende efteruddannelse af faglærte

Nørre Voldgade 16  
1358 K  
Tlf. (01) 13 14 11

Formand: Direktør i undervisnings-  
min. Werner Rasmussen

Sekretær: Ekspeditionssekretær Poul  
Eigenbrod

## Udvalget vedrørende generelle økonomisk-politiske spørgsmål i forbindelse med EF samt vedrørende økonomiske oversigter

Slotsholmsgade 12  
1216 Kbh. K  
Tlf. (01) 11 62 11

Formand: Departementschef Kurt  
Hansen

Kommitteret i internationalt økono-  
misk-politisk samarbejde: N. Ussing

Kontorchef i udenrigsministeriet:  
Otto Møller (R)

Kontorchef i handelsministeriet:  
E. Nielsen (R)

Kontorchef i Danmarks National-  
bank: H. Dalgaard

Konsulent i finansministeriet:  
J. Lotz

Sekretær: Fuldmægtig i Det økono-  
miske sekretariat Jens Thomsen

## Valgbarhedsnævnet

Indenrigsministeret  
Christiansborg Slotsplads 1  
1218 Kbh. K  
Tlf. (01) 11 69 00

Formand: Højesteretsdommer H.  
Tamm

Sekretær: Fuldmægtig i indenrigs-  
ministeriet Emil le Maire

## Vandbygningsvæsenet

se Ministeriet for offentlige arbejders  
havne- og kystvæsen

## VEJDIREKTORATET

Havnegade 23  
1058 København K  
Tlf. (01) 11 33 38

Vejdirektør:

P. Milner

## Sekretariat

Civillingeniør:

Ivar Schacke  
J. H. Mortensen  
P. Hintz

## Stab

Overingeniør:

Aage Andersen

## Juridisk afdeling

Kontorchef:

P. Wiuff

## Administrationsafdeling

Fuldmægtig:

F. Asmussen

## Vejplanafdeling

By- og vejplansspørgsmål  
Dispositionsplaner, vejklassificering  
m. v.

Afdelingsingeniør:

E. Renstrup

## Anlægsafdeling

Projektering og anlæg af hovedlan-  
deveje (incl. motorveje)

Overingeniør:

H. G. Kjær

## DRIFTS- OG VEDLIGEHOLDELSSES- KONTOR

Afdelingsingeniør:

R. Schondel

## AFMÆRKNINGSKONTOR

Afdelingsingeniør:

B. Markmann

## ØKONOMISK STATISTISK AFDELING

Finanslov, budgettering og boghol-  
deri. Trafik- og vejstatistik, trafik-  
prognoser og trafikøkonomiske ana-  
lyser

Kontorchef:

H. Svelstrup

**Jysk motorvejskontor**

Thomas Helstedsvej 22  
8660 Skanderborg  
Tlf. (06) 52 20 11

**Chef:**

Overingeniør Øyvind Urdal Boldsen

**Motorvejskontoret i Næstved**

Skallegårdsvej  
4700 Næstved  
Tlf. (03) 72 34 20

**Chef:**

Overingeniør S. K. Andersen

**Mortorvejskontoret i Birkerød**

Datavej 38  
3460 Birkerød  
Tlf. (02) 81 50 22

**Chef:**

Overingeniør Erik Greby

**INSTITUTIONER UNDER  
VEJDIREKTORATET****Statens vejlaboratorium**

Elisagårdsvej 5—7  
4000 Roskilde

Forskning vedrørende vejbelægnin-  
ger, opgaver også for vejbesty-  
relser og private

**Laboratorium for kørebane og miljø****Civilingeniør:**

A. Skjoldby

**Laboratorium for jord og  
byggevaesen:**

Civ.ing. G. Christiansen

**Teknisk service:**

Civ.ing. J. Banke

**Laboratorieservice:**

Civ.ing. N. J. Buhl

**Vejdatalaboratoriet**

Stationsalleen 42  
2730 Herlev  
Tlf. (02) 91 96 33  
Udvikling af databehandling inden  
for vejvæsenets område

Afdelingsingeniør, dr. techn.  
Jens Rørbech

**Vejnævnet**

Vejdirektoratet  
Havnegade 23  
1058 Kbh. K  
Tlf. (01) 11 33 38

Formand: Fhv. vejdirektør K. Bang  
Sekretærer: Kontorchef i mln. for off.  
arb. T. Jørgensen

**Vejtransportrådet**

Direktoratet for vejtransport  
Borgergade 20, 1300 København K  
Tlf. (01) 14 74 44

Formand: Departementschef J. L.  
Halck

**Veterinærdirektoratet**

Frederiksgade 21  
1265 København K  
8,30—16, lørdag lukket, tlf. (01) 11 48 88  
Veterinærdirektør: Chr. Werdelin

**Afdeling for kødkontrol:**

Frederiksgade 21  
1265 København K  
Tlf. (01) 11 48 88

Veterinærinspektør K. Hermansen.

1. distrikt (Københavns og Frederiks-  
berg kommuner, Københavns Frede-  
riksborg og Bornholms amtskommun-  
er): Veterinærinspektør P. Hein Han-  
sen, Veterinærdirektoratet, Frederiks-  
gade 21, 1265 København K.

2. distrikt (Roskilde, Vestsjællands og  
Storstrøms amtskommuner samt Sam-  
sø kommune): Veterinærinspektør  
Rich. Nielsen, Svingelen 5, 4700 Næst-  
ved, tlf. (03) 72 18 05.

3. distrikt (Fyns og Sønderjyllands  
amtskommuner): Veterinærinspektør  
J. Nestén, Overgade 14, 5000 Odense,  
tlf. (09) 11 06 75.

4. distrikt (Ribe og Vejle amtskom-  
muner, Ringkøbing amtskommune,  
Århus amtskommune undtagen det  
tidligere Randers amt og Samsø kom-  
mune): Veterinærinspektør Kr Han-  
sen, Pontoppidansgade 2, 8000 Århus  
C, tlf. (06) 12 29 11.

5. distrikt (Viborg og Nordjyllands  
amtskommuner og det tidligere Ran-  
ders amt): Veterinærinspektør J.  
Stig Plessing, Boulevarden 14, 9000  
Ålborg, tlf. (09) 12 36 95

**Afdeling for levnedsmiddelkontrol og  
mastitisekæmpelse:**

Veterinærinspektør dr. med. vet  
E. Malling Olsen

Frederiksgade 21, 1265 København K  
Tlf. (01) 11 48 88

Privat Lyngbyvej 387 C, 2820 Gentofte  
Tlf. GE (01 33) 73 14

**Levnedsmiddelkontrol:****Distrikt Øerne:**

Veterinærinspektør P. E. Vestergaard

Frederiksgade 21, 1265 København K

Tlf. (01) 11 48 88

**Distrikt Jylland:**

Veterinærinspektør K. Leth-Jørgensen

Pontoppidansgade 2, 8000 Århus C

Tlf. (06) 12 29 11

Veterinærinspektør E. Hartmann Hansen

Pontoppidansgade 2, 8000 Århus C

Tlf. (06) 12 29 11

**Mastitisbekæmpelse:**

Veterinærinspektør dr. med. vet.

Sven J. Olsen

Frederiksgade 21, 1265 København K

Tlf. (01) 11 48 88

**Det veterinære sundhedsråd**

Frederiksgade 21

1265 København K

Tlf. (01) 11 48 88, postkonto 28 36

Formand: Professor dr. med. vet. h. c. Aage Jepsen

Juridisk sekretær: Ekspeditionssekretær i landbrugsmin. Poul Larsen

**Voldgiftsretten i****tjenestemandssager**

Finansministeriet

Torvegade 2,

1400 København K

Formand: Højesteretsdom. A. Blom-Andersen

Suppleant for formanden: Højesteretsdommer H. Urne

**Værnepligtsnævnet**

1. udskrivningskreds

Styrelsen for civil værnepligt

Tåstrup Stationscenter

Selsmosevej 2, 3 sal

2630 Tåstrup

Tlf. (01) 99 13 11

Formand: Præsident for Københavns Byret E. Broger

Sekretær: A. Stenfors Larsen

**Det økonomiske Råd**

Sekretariatet

Nørre Voldgade 68

1358 Kbh. K

Tlf. (01) 13 51 28

Kontortid: 10—17

**Formandskab:**

Professor Anders Ølgaard

Lektor Hans E. Zeuthen

Professor Bent Rold Andersen

**Sekretariatet:**

Sekretariatschef: Folmer Hammerum

Kontorchef: Arne Mikkelsen

**Aalborg Universitetscenter (AUC)**

Postboks 159, 9100 Aalborg

Tlf. (00) 13 90 00

Rektor: Professor Jörgen Weibull

Administrationschef: Jan Schrøder

**Århus Tandlægehøjskole**

Vennelyst Boulevard

8000 Århus C

Tlf. (06) 13 25 33

Rektor: Professor, dr. odont. Steen

Børglum Jensen

Administrator: Cand. jur. K. B. Storm

**Århus Universitet**

Nordre Ringgade 1

8000 Århus C

Tlf. (06) 13 43 11

Rektor: Professor Svend Bundgaard

Prorektor: Lektor Ove Rasmussen.

Universitetsdirektør: Cand. polit Jens Sørensen

Kontorchef: Cand. jur. R. B. Hjelmvig, cand. mag. Kjeld E. Pihl (kst.), cand. jur. Erik Lund (kst.), cand. jur. M. Lillesøe (kst.), cand. jur. Uffe Vesterdal (kst.)

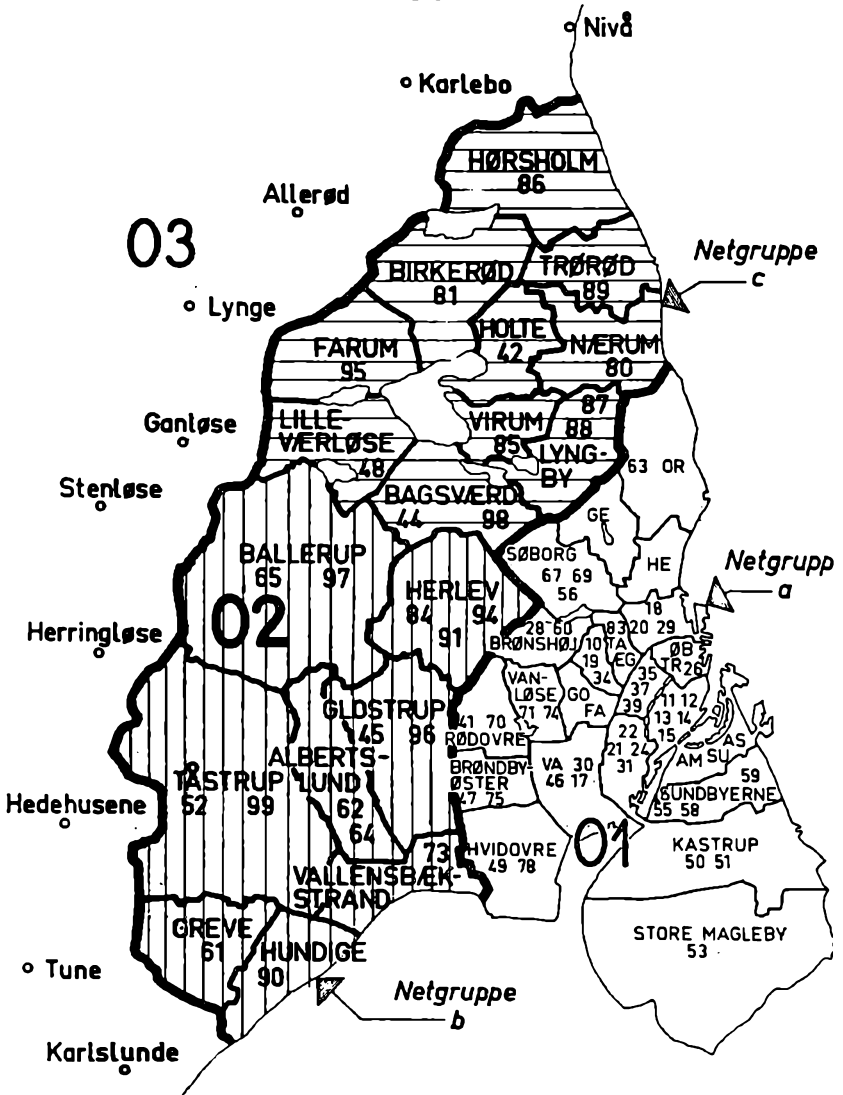

KTAS centraler indenfor 01 og 02 områderne

# NØGLE

Side:

ADMINISTRATIVE INDELINGER*) .....	808
ALFABETISK LOVREGISTER .....	965
AMTER OG TILSYNSRÅD .....	162
AMTSKOMMUNER .....	127
EL-VÆRKER OG EL-FORSYNING .....	934
FOLKETINGET .....	39
FORENINGER .....	940
FÆRØSKE KOMMUNER .....	809
GRØNLANDSKE KOMMUNER .....	811
HOVEDSTADSRÅDET .....	128
KOMMUNALE LØNNINGER .....	1015
KOMMUNER .....	167
MINISTERIER .....	45
SKATTETABELLER .....	1035
STATSINSTITUTIONER .....	85
TIDSSKRIFTER .....	961
se desuden:	
*) INDHOLDSFORTEGNELSE .....	5
ALFABETISK INDHOLDSFORTEGNELSE ...	1076

- **Statistiske analyser**
- **Økonomiske analyser**
- **EDB-rådgivning**
- **Planlægningsbistand**
- **Sekretariatsbistand ved udvalgsarbejde**

Udformning af beslutningsgrundlag for  
prioriteringen indenfor

- **Sygehusvæsen**
- **Socialvæsen**
- **Sundhedsvæsen**

# Lars Bostrup a/s

Panoptikonbygningen 10. sal  
Banegårdsplads 1, 1570 Kbh. V.  
Telefon (01) 11 39 33. Ma.-fr. kl. 9-16



# Amtskommuner.

## Partibetegnelser

A = Socialdemokratiet.  
 B = Det radikale Venstre.  
 C = Det konservative Folkeparti.  
 E = Danmarks Retsforbund.  
 F = Socialistisk Folkeparti.  
 K = Danmarks kommunistiske Parti.  
 M = Centrums-Demokraterne.

Q = Kristeligt Folkeparti.  
 S = Slesvigsk Parti.  
 V = Venstre.  
 Y = Venstresocialisterne.  
 Z = Fremskridtspartiet.

Valgforbund betegnes med: ( ),

Listeforbund betegnes med: [ ].

## Forkortelser

Aby = Amtsbygningsråd.  
 Ar = Amtsrevalideringsudvalg.  
 Arb = Arbejdsmarkedsnævn.  
 Av = Amtsvalgbestyrelse.  
 Bce = Bestyrelser for selvejende centralbiblioteker.  
 Bi = Biblioteksudvalg.  
 Bkl = Bestyrelser for kulturhistoriske lokalmuseer.  
 Bku = Bestyrelser for kunstmuseer.  
 Blæ = Bestyrelser for lærlingeskoler m.v.  
 Bsk = Bestyrelser for skolecentre.  
 Byg = Byggeudvalg.  
 Byu = Byudviklingsudvalg.  
 Dil = Digelagsbestyrelser.  
 Eks = Ekspropriationskommissioner (Statsekspropriationer).  
 Ep = Epidemikommissioner.  
 § 35 = § 35 udvalg.  
 Fre = Fredningsnævn.  
 Frp = Fredningsplanudvalg.  
 Fs = Vejledende råd vedr. forsorgscentre.  
 Hum = Husmandsbrugskommissioner.  
 Kap = Kapiteltakstnævnet.  
 Kce = Kontaktudvalg vedrørende centralbibliotekers oplandsarbejde.  
 Ky = Kystkommissioner.  
 Lak = Landvæsenskommissioner.  
 La = Landvæsensnævn.  
 Mø = Mødrehjælpsinstitutionernes bestyrelse.  
 Oep = Overepidemikommissioner.  
 Ota = Overtaksationskommissioner (Vejekspropriationer).  
 Pl = Planlægningsudvalg.

Po = Politiråd.  
 Rev = Revaliderings- og pensionsnævn.  
 Rm = Regionsudvalg vedr. motorveje.  
 San = Sandflugtskommissioner.  
 Ses = Sessioner.  
 Shh = Sagkyndige angående handel med husdyr.  
 Sk = Skyldråd.  
 Sko = Skolenævn (Amtskommunale skoler).  
 So = Social- og sundhedsudvalg.  
 Sy = Sygehusudvalg.  
 T = Udv. f. Teknik og Miljø  
 Tab = Taksationskommissioner (By og landzoneloven).  
 Taf = Taksationskommissioner (Fredning).  
 Tas = Taksationskommissioner (Statsekspropriationer).  
 Tav = Taksationskommissioner (Vejekspropriationer).  
 Tir = Tilsynsråd (Statens tilsyn med kommunerne).  
 Tra = Trafikudvalg.  
 Tu = Tunnelbaneudvalg.  
 Tva = Tilsyn med varetægtsfangers behandling.  
 Ud = Uddannelsesudvalg.  
 Uk = Undervisnings- og kulturudvalg.  
 Vej = Vejadgangsudvalg.  
 Vip = Visitationsudvalg for plejehjem.  
 Vuk = Vurderingskommissioner (Byplaner).  
 Vur = Vurderingsråd.  
 Ø = Økonomiudvalg.  
 A = Alegårdsnævn.

Udvalgenes formænd betegnes med F foran udvalgets navn.

## Hovedstadsrådet.

### Hovedstadsrådet

Toldbodgade 12  
1253 Kbh. K  
Tlf. (01) 15 59 65  
Postgiro: 9 25 47 65

Mandatfordeling efter  
valget 5. marts 1974:

A:12, B:3, C:7, E:1, F:3, K:2, M:1,  
Q:1, V:3, Y:1, Z:3.

### Hovedstadsrådets

37 medlemmer:

Formand: Sørensen, Bent, overlærer,  
byrådsmedlem, Plantagevej 8, 3390  
Hundested, tlf. (03) 33 75 69. (A).

1. næstformand: Gotfredsen, Jørgen,  
borgmester, Parkovsvej 30 A, 2820  
Gentofte, tlf. Ge 78 30. (C).

2. næstformand: Oløe, Børge, cand.  
polit, Islands Brygge 19, 2300 S, tlf.  
Am 89. (F).

Abel, Lars, kommunalbestyrelsesmed-  
lem, Ved Dammen 6, 2880 Bagsværd,  
tlf. (02) 98 53 78. (M).

Andersen, Alsing Niels, borgmester,  
Fælledvej 6, 2200 N, tlf. (01) 39 28 78.  
(A).

Andersen, Hans, amtsborgmester,  
Uvelse, 3550 Slangerup, tlf. (03)  
27 83 86. (V).

Christiansen, Jørgen, borgmester,  
amtsrådsmedlem, Adalsvej 4, 3600  
Frederikssund, tlf. (03) 31 08 36. (A).

Feldvoss, Torkild, borgmester, Hy-  
benallé 3, 2770 Kastrup, tlf. (01)  
50 43 25. (A).

Gaarn-Larsen, Keld, socialrådgiver,  
Lundsgade 3, 3., 2100 Ø, tlf. (01)  
11 70 21. (Q).

Hansen, Børge, Juel, amtsborgmester,  
Søvang 18, 4000 Roskilde, tlf. (03)  
35 37 34. (A).

Hansen, H. Thustrup, kontorchef,  
cand.polit., Krogebjerg 43, 2720 Van-  
løse, tlf. (01) 71 46 49. (C).

Hansen, Jacob L., overportør, Tvær-  
vej 14, 2640 Hedehusene, tlf. (03)  
16 11 34. (A).

Hansen, Poul, borgmester, Fryden-  
dalsvej 8, 2660 Brøndby Strand, tlf.  
(02) 64 02 21. (C).

Hansen, Urban, overborgmester, Råd-  
set, 1599 V, tlf. (01) 15 38 00. (A).

Hauch, Viggo, amtsrådsmedlem,  
Geelsvej 35, 2840 Holte, tlf. (01)  
42 18 47. (V).

Jensen, Kristian Kodbøl, Gl. Konge-  
vej 121, 1950 V, tlf. (01) 31 77 89. (A).

Jensen, Peder Boas, arkitekt, Linde-  
bugten 29, 2500 Valby, tlf. Va 42 31.  
(Y).

Johansen, A. Stæhr, borgmester, Fal-  
koner Alle 80, 2000 F, tlf. (01) 19 21 21.  
(C).

Juul, Ib, borgmester, Alfevej 1, 2730  
Herlev, tlf. (02) 94 38 35. (A).

Jørgensen, Finn, direktør, Car.Ama-  
lie Vej 114, 2800 Lyngby. tlf. (02)  
87 02 56. (C).

Jørgensen, Sven, amtsrådsmedlem,  
Slettevang 5, 2970 Hørsholm, tlf. (02)  
86 10 36. (C).

Kirkeby, Alfred, byplaningeniør,  
amtsrådsmedlem, Lindevangsvej 28,  
3460 Birkerød, tlf. (02) 81 21 28. (F).

Kaalund, Per, amtsborgmester, Amts-  
gården, Blegdamsvej 27, 2100 Ø, tlf.  
(01) Tr 40 40. (A).

Kaaris, Hans, civiling., Holmevej 29B,  
2830 Virum, tlf. (02) 85 48 29. (F).

Larsen, Helge Muhle, planlægnings-  
chef, Glentehusene 65, 2620 Alberts-  
lund, tlf. (01) 64 46 77. (B).

Mathiesen, Holger, amtsrådsmedlem,  
Sædder, 4682 Tureby, tlf. (03) 68 33 38.  
(C).

Nielsen, Thyge, overgartner, I. E.  
Ohlsens Gade 8, 2100 Ø, tlf. (01) Tr.  
32 76. (E).

Pedersen, Gunnar, eksp.sekr., amts-  
rådsmedlem, Ahornvej 15, 3200 Hel-  
singe, tlf. (03) 29 46 43. (B).

Poulsen, Peter, fuldmægtig, Overga-  
den oven Vandet 36, 1., 1415 K, tlf.  
(01) 17 87 62. (B).

Rachlitz, Knud, amtsrådsmedlem,  
Moseager 2 2640 Hedeheusene, tlf. (03)  
16 30 15. (Z).

Spotteg, Aksel, amtsrådsmedlem, La-  
vetten 6, 2730 Herlev, tlf. (02) 91 56 67.

Sund, Age, amtsrådsmedlem, Anemo-  
nevej 19, 4600 Køge, tlf. (03) 65 12 62.  
(A).

Thorndal, Uffe, civiling., byrådsmed-  
lem, Stehøjgaardsvej 50, 3460 Birke-  
rød, tlf. (02) 81 37 36. (Z).

Tved, Jørgen Holm, antikvarboghand-  
ler, Oehlenschlägersgade 19, 1853 V,  
tlf. (01) 21 16 75. (K).

Waage, Holger, amtsrådsmedlem, Ll.  
Karleby, 4070 Kirke-Hyllinge, tlf.  
(03) 40 01 23. (V).

Weidekamp, Egon, direktør, Rådhu-  
set, 1599 V, tlf. (01) 15 38 00. (A).

Aagesen, P. V., marskandiser, Ægirs-  
gade 12, 2200 N, tlf. (01) Æg 42 44. (Z).

## Udvalg

### Planlægnings- og økonomiudvalg:

Bent Sørensen, (formand), Lars  
Abel, Hans Andersen, Jørgen Got-  
fredsen, H. Thustrup Hansen, Urban  
Hansen, Ib Juul, Helge Muhle Lar-  
sen, Børge Oløe.

### Miljøudvalg:

Finn Jørgensen (formand), Torkild  
Feldvoss, Poul Hansen, Holger Wa-  
age, Kristian Kodbøl Jensen, Hans  
Kaaris, Jørgen Holm Tved, Peter  
Poulsen, Aage Sund.

### Sygehusudvalg:

Viggo Hauch (formand), Jørgen  
Christiansen, Alfred Kirkeby, Sven  
Jørgensen, Per Kaalund, Holger  
Mathiesen, Gunnar Pedersen, Knud  
Rachlitz, Niels Alsing Andersen.

## Hovedstadsrådets forvaltning:

Toldbodgade 12  
1253 Kbh. K  
Tlf. (01) 15 59 65

Direktør: Chr. Mogensen.

Planlægningschef: Hugo Marcussen.

## Hovedstadsområdets trafikselskab (HT)

Repræsentantskabet; der er selskabets  
øverste myndighed, består af 31  
medlemmer, formand: K. Kodbøl  
Jensen.

Bestyrelsen består af 9 medlemmer,  
formand: amtsborgmester B. Juel  
Hansen, Roskilde.

### Hovedkontor:

Gothersgade 53  
1123 Kbh. K  
Tlf. (01) 12 40 76  
Mandag-fredag 8.15-16.15  
Direktør: K. N. Andersen  
Vicedirektør: H. Christensen

### Sekretariat:

Sekretariatschef: F. Torjussen

### Planlægningsafd.:

Planlægningschef: R. Spurre Pe-  
dersen

### Driftsafdeling:

Driftschef: S. A. Jensen

### Personaleafdeling:

Kontorchef: E. Madsen

### Økonomi- og regnskabsafdeling:

Regnskabschef: F. Juhlert

### Arkitektkontor:

Afdelingsarkitekt: A. Stig Bendtsen

### Teknisk afdeling:

Overingeniør: C. Lund

### Distrikt 1:

Trafikafdeling  
Gothersgade 53  
Trafikchef A. Hertz

### Busafdeling:

Hulgårds Plads 15  
2400 Kbh. NV  
Tlf. (01) 34 40 55  
Ingeniør: T. Hildesheim

### Distrikt 2:

Distriktsleder H. Krusenstjerna-  
Hafstrøm

### Distrikt 3:

Distriktsleder: Kurt Rosendahl Sø-  
rensen

### Distrikt 4:

Distriktsleder: Sv. Aage Høegh

## Trafikrådet

Østre Stationstårn  
4000 Roskilde  
Tlf. (03) 36 56 50

(Varetager planlægning og koordine-  
ring af den kollektive trafik indenfor  
hovedstadsområdet).

### Formand:

Professor, dr. polit. Erling Olsen

### Administration:

Cand. oecon. Svend Aage Ravn Pe-  
dersen

Juridisk konsulent: Holger Lund

Sekretær: Lizzi Aunsholt

Sekretær: Nina Christensen

## Københavns Amtskommune

Blegdamsvej 27

2100 Kbh. Ø

Tlf. (01) 76/TR1a 40 40

Postgiro: 16 19

Folketal 1/10-75: 630.775

Areal i ha: 52.300

Amtskode: 015

### Københavns amtskommune:

(omfattende: Albertslund, Ballerup, Brøndby, Dragør, Gentofte, Gladsaxe, Glostrup, Herlev, Hvidovre Ishøj, Lyngby-Tårnbæk, Rødovre, Søllerød, Callensbæk, Tårnby, Værløse).

### Kommunevalget 5. marts 1974:

Af 418.186 vælgere stemte 256.541, heraf 246.445 gyldige stemmer. Stemprocent: 61,3. A 72.486 (10), B 18.810 (2), C 55.398 (8), E 5.716 (0), F 19.881 (3), K 12.554 (2), M 12.010 (1), Q 4.339 (0), V 14.772 (2), Y 4.876 (0), Z 25.603 (3). (F+K+Y) og (Q+V).

### Amtsrådets 31 medlemmer:

Amtsborgmester: Kaalund, Per, Munkedammen 27 A, 2650 Hvidovre, tlf. (01) 75 67 37. (A). FØ.

1. viceamtsborgmester: Jeppesen, Ruth Toxværd, Tårnvej 495, 2610 Rødovre, tlf. (01) 70 39 57. (A). Ø, So.

2. viceamtsborgmester: Røvsing, Johs. civilingeniør, Vedstedvej 5, 2610 Rødovre, tlf. (01) 70 07 26. (C). T.

Andersen, Yvonne Herløv, omsorgs-assistent, Værebrovej 34, 3., lejl. 3, (M). Byg.

Davidson, Erik, grovsmed, Ege volden 132, 2650 Hvidovre, tlf. (01) 76 21 36. (A). FByg, Sy.

Dyrberg, Else, cand. polit., Esperance Alle 32, 2920 Charlottenlund, tlf. HE 54 91. (C). So, Uk.

Egekvist, Axel, cand. jur., Køgevej 181, 2630 Tåstrup, tlf. (02) 99 11 53. (Z). Byg.

Elmerkjær, F. A., retsassessor, Hovedvejen 86, 2600 Glostrup, tlf. (02) 96 20 67. (C). Ø, Syh.

Galle, Else, fru, Søbyvej 72, 2650 Hvidovre, tlf. (01) 49 07 09. (K). Syh, Uk.

Hansen, Jacob L., overportør, Tværvvej 14, 2640 Hedehusene, tlf. (03) 16 11 34. (A). T.

Hansen, Jørgen Skotte, skoleinspektør, Skovkanten 7, 2880 Bagsværd, tlf. (02) 98 48 27. (B). FSYh, Uk.

Hauch, Viggo, amtsrådsmedlem, Geelsvej 35, 2840 Holte, tlf. (02) 42 18 47. (V). Syh.

Ingvardson, Georg, fuldmægtig, Vlekkær 20, 2950 Vedbæk, tlf. (02) 89 04 97. (A). Syh, Byg.

Jensen, Svend, arbejdskonsulent, Vegas Alle 23, 2770 Kastrup, tlf. (01) 50 43 06. (A). So.

Jørgensen, Finn, direktør, oberstløjtnant, Car. Amalievej 114, 2800 Lyngby, tlf. (02) 87 02 56. (C). Ø, FT.

Kristensen, Lars, forstander, OF-Gladsaxe, Vandtårnsvej 108, 2860 Søborg, tlf. (01) 67 38 24. (Privat: Granparken 35, 2800 Lyngby, tlf. (02) 88 52 14. (V). So, Uk.

Kaaris, Hans, civilingeniør, Holmevej 29 B, 2830 Cirum, tlf. (02) 85 46 29. (F). Ø, Byg.

Larsen, Helge Muhle, planlægningschef, Albertslund kommune, Rådhuset, 2620 Albertslund, tlf. (02) 64 96 10, lok. 396 (Privat: Glentehusene 65, 2620 Albertslund, tlf. (02) 64 46 77). (B). Ø, T, Byg.

Lassen, Preben, kartograf, Hindbærvangen 29, 2760 Måløv, tlf. (02) 97 14 16. (A). FUK.

Lund, Grete, amtsrådsmedlem, Sundvangen 17, 2900 Hellerup, tlf. HE 72 74. (UP). Uk.

Lysen, Hanne, amtsrådsmedlem, Kilsumparken 120, 2660 Brøndby Strand, tlf. (02) 73 51 60. (F). FSo, Uk.

Madsen, Helge, kontorchef, Jægersborgvej 128, 2. tv., 2820 Gentofte, tlf. GE 56 19. (A). Uk.

Madsen, J. J., underdirektør, cand. polit., Bisp Peders Vej 7, 2830 Virum, tlf. (02) 85 57 53. (C). Uk, Byg.

Madsen, Sv. Aa., borgmester, Rådhuset, 2620 Albertslund, tlf. (02) 64 96 10. (Privat: Kvædehaven 15, 2600 Glostrup, tlf. (02) 45 23 96). (A). Byg.

Prangsgaard, Bjarne, orlogskaptajn Thøger Larsens Alle 4, 2750 Ballerup, tlf. (02) 97 44 01. (C). T.

Rachlitz, Knud, civilingeniør, Moseager 2, 2640 Hedehusene, tlf. (03) 16 30 15. (Z). Syh.

Rovsing, Chr. F., civilingeniør, Marie-lundsvej 46 B, 2730 Herlev, tlf. (02) 91 88 33. (Privat: Sommervej 24, 2920 Charlottenlund, tlf. (01) 63 08 66. (C). Ø.

Schaldemose, Inger, praktikleder, Ibsvej 50, 2880 Bagsværd, tlf. (02) 98 06 25. (A). Syh, T.

Schwarz, Aage, læderhandler, Schwarz Lædervarer, Amagerbrogade 43, 2300 S, tlf. AM 749. (Privat: Sophus Falcks Alle 7, 2791 Dragør, tlf. (01) 53 09 60). (C). So.

Sejrup, Erik, Stud. mag. scient. soc., Albertslundvej 85, 2620 Albertslund, tlf. (02) 64 44 60. (F). Syh, So, T.

Spottog, Aksel, amtsrådsmedlem, Lavetten 6, 2730 Herlev, tlf. (02) 91 56 67. (K). Byg.

### Nedsatte udvalg, råd og kommissioner: (formænd)

#### Økonomiudvalget:

Amtsborgmester Per Kaalund.

#### Stående udvalg:

##### Sygehusudvalget:

Skoleinspektør Jørgen Skotte Hansen.

##### Social- og sundhedsudvalget:

amtsrådsmedlem Hanne Lysen.

##### Teknisk udvalg:

Direktør, oberstløjtnant Finn Jørgensen.

##### Undervisnings- og kulturudvalget:

Sekretær Preben Lassen.

##### Byggeudvalget:

Grovsmed Erik Davidsen.

### Den amtskommunale administration:

#### Centralforvaltningen:

Amtskommunaldirektør: Cand. jur. J. B. Pileborg.

Sekretariatschef: Cand. jur. Erik Nielsen.

Afdelingchef: Cand. jur. A. Koch-Nielsen.

#### Undervisning- og kulturforvaltningen:

Direktør, cand. jur. A. E. Wingård. Amtskonsulent for folkeskolen: David Camillo Pedersen.

Amtskonsulent for fritidsundervisningen: Sven Christensen.

#### Social- og sundhedsforvaltningen:

Direktør: Cand. jur. Fl. Ahlberg.

#### Byggeadministrationen:

Ellekær 9-11, 2730 Herlev, tlf. (02) 94 79 00

Direktør: E. Møller Larsen.

#### Amtsankenævn:

Blegramsvej 29 B,

2100 Ø. Tria 890

Amtsrådsmedlem Else Dyrberg.

Amtsrådsmedlem Ruth Toxværd Jeppesen.

#### Socialcenter:

Hvidovrevej 438, 2., 2650 Hvidovre

Tlf. (01) 49 24 33

Centerleder: E. Harbore Mikkelsen.

#### Sygehusforvaltningen:

Sygehusedirektør: Cand. jur. Hans Hermann, Niels Andersensvej 63, 2900 Hellerup. Tlf. GE 1190.

#### Sygehuse:

Amtssygehuset i Gentofte.

Amtssygehuset i Glostrup.

Amtssygehuset i Herlev.

Amtssygehuset Sct. Elisabeth.

Lungemed. afd. i Lyngby.

Statshospitalet i Glostrup.

Se løvrigt afsnit om sygehuse og hospitaler.

#### Teknisk forvaltning:

Direktør: Cand. polyt Ivar Jørgensen, Naverland 2, 2600 Glostrup, tlf. (02) 96 55 44.

Overingeniør: Cand. polyt Finn

Hemmingsen (anlæg og drift).

Vejanlæg: Afdelingsingeniør, cand. polyt. E. Volfing.

Kst. afdelingsingeniør, cand. polyt. J. J. Andersen.

Overingeniør: Cand. polyt. Bertel Jensen (planlægning og planadministration).

Sager vedr. privatveje, biveje, tilladelser m. v.: Afdelingsingeniør, cand. polyt. Mogens Eller.

Bygningsretlige sager, byplaner

m. v.: Afdelingsingeniør, cand. polyt. E. Heinemann.

Planlægning: Afdelingsingeniør

cand. polyt. Bent Aagaard Nielsen.

Afdelingschef: Cand. polit. Curt Hansen.

#### Materielgården:

Slotsherrensvej 400,

2610 Rødovre, tlf. (02) 91 47 22.

#### Teknisk værksted:

Herlev Hovedgade 208-210,

2730 Herlev, tlf. (02) 94 04 12.

**Amtskommunale institutioner:****Amtskommunale plejehjem:**

Københavns amts plejehjem  
i Bagsværd  
Bagsværd Hovedgade 187  
Tlf. (02) 98 66 71. Terapi 98 52 46.  
Forstanderinde: Agnete Sadolin  
Holst

Københavns amts plejehjem  
i Lyngby  
Slotsvænget 23 A  
Tlf. (02) 87 08 77  
Forstanderinde: Yrsa Køhlert.

Københavns amts plejehjem  
i Rødovre  
Slotsherrensvænge 6  
Tlf. (01) 70 14 46  
Forstanderinde: Vibeke Haahr  
Københavns amts plejehjem  
i Taastrup  
Gasværksvej 12  
Tlf. (02) 99 04 07  
Forstanderinde: Anna Sønderby  
Madsen.

Ungdomscentret Pilegården  
Gladsaxe Møllevej 63-65  
Tlf. (02) 56 22 60

Nobis  
Herlev Hovedgade 106  
Tlf. (02) 84 25 68

## Frederiksborg Amtskommune

Kongens Vænge

3400 Hillerød

Tlf. (03) 26 66 00

Postgiro: 3 10 47 10

Folketal 1/10-75: 302.028

Areal i ha: 134.643,9

Amtskode: 020

**Frederiksborg amtskommune:**

(omfattende: Allerød, Birkerød, Fa-  
rum, Fredensborg-Humlebæk, Frede-  
rikssund, Frederiksværk, Græsted-  
Gilleleje, Helsingø, Helsingør, Hille-  
rød, Hundested, Hørsholm, Jægers-  
pris, Karlebo, Skibby, Skævinge,  
Slangerup, Stenløse, Ølstykke).

**Kommunevalget 5. marts 1974:**

Af 188.277 vælgere stemte 122.045,  
heraf 117.127 gyldige stemmer. Stem-  
meprocent: 64,8. A 32. 799 (6), B 8.932  
(2), C 20.723 (4), E 1.761 (0), F 4.639  
(1), K 5.308 (1), M 4.623 (0), Q 2.546  
(0), V 21. 623 (5), Y 1.871 (0), Z 12.302  
(2). (B+E), (C+V) og (F+K+Y).

**Amtsrådets 21 medlemmer:**

Amtsborgmester: Andersen, Hans,  
Uvelse pr. 3550 Slangerup, tlf. (03)  
27 83 86. (V). FØ, Syh, FTRA.

1. viceamtsborgmester: Christiansen,  
Jørgen, Adalsvej 4, 3600 Frederiks-  
sund, tlf. (03) 31 08 36. (A). Ø, Syh.

2. viceamtsborgmester: Jørgensen,  
Sven, Slettevang 5, 2970 Hørsholm,  
tlf. (02) 86 10 36. Ø, F, Syh.

Andersson, Eigil, Vøggsvvej 26, 3080 Ti-  
køb, tlf. (03) 24 82 82. (A). Ø, FT, Tra.

Andersen, Poul, Ndr. Strandvej 1 B,  
3000 Helsingør, tlf. (03) 21 56 04. (B).  
Syh, Uk, Tra.

Filttenborg, Helmar, Frederiksborgvej  
14, 3650 Ølstykke, tlf. (03) 17 83 55.  
(C) Ø, Syh, Uk, Tra.

Gammelgaard, Karen, Bistruplund 15.  
3460 Birkerød, tlf. (02) 81 04 77. (A).  
FSO.

Røge, Jytte, V. Heisesvej 23, 3450 Al-  
lerød, tlf. (03) 27 50 54. (Z). T.

Larsen, Frede, Morænevej 9, 3550  
Slangerup, tlf. (03) 33 43 77. (A). Uk.

Lerke, Jens Peter, Strandvej 12, 3300  
Frederiksværk, tlf. (03) 12 03 55. (A).  
Syh, T.

Ludvigsen, Rudolph K., Svend Tve-  
skægsvej 5, 3600 Frederikssund, tlf.  
(03) 31 17 17 - 31 33 10. (Privat: tlf.  
(03) 31 16 06). (C). So, T.

Nielsen, Anton, Møllevej 15, 3650 Øl-  
stykke, tlf. (03) 17 90 69. (K). Syh, So.

Vistesen, Hans, Herluf Trollesvej 12,  
3400 Hillerød, tlf. (03) 26 22 60. (A).  
Uk, So.

Nielsen, Percival, Milnersvej 7, 3400  
Hillerød, tlf. (03) 26 19 27. (Privat: (03)  
26 20 42). (V). T.

Nielsen, Tonny Husted, Skovvang 57,  
3450 Allerød, tlf. (03) 27 17 30. (F). Ø,  
Uk.

Pedersen, Bent, Nordvangsparken 20,  
3460 Birkerød, tlf. (02) 81 02 52. (V).  
Ø, Uk.

Pedersen, Gunnar, Ahornvej 15, 3200  
Helsingø, tlf. (03) 29 46 43. (B). So.

Pedersen, Jacob, Hestholm, 4050 Skib-  
by, tlf. (03) 32 03 16. (V). Syh, T.

Poulsen, Ulrik, Lønholt Ladegård, 3480  
Fredensborg, tlf. (03) 28 25 25. (Z).  
Syh, So.

Schmidt, Svenn, Hestetangsvej 65,  
3520 Farum, tlf. (02) 95 00 68. (C). T,  
Tra.

Svendsen, Werner, Esrum Søvej, 3080  
Tikøb, tlf. (03) 24 80 09. (V). So, FUK.

### Nedsatte udvalg, råd og kommissioner: (formænd)

**Økonomiudvalget:**  
Amtsborgmester Hans Andersen.

**Stående udvalg:**

**Sygehusudvalget:**  
Sven Jørgensen.

**Social- og sundhedsudvalget:**  
Karen Gammellaard.

**Teknisk udvalg:**  
Eigil Andersson.

**Undervisnings- og kulturudvalget:**  
Werner Svendsen.

**Andre råd og kommissioner:**

**Trafikudvalg:**  
Hans Andersen.

### Den amtskommunale administration:

**Centralforvaltningen:**

Amtskommunaldirektør: G. S. Mark.  
Øvrige medarbejdere:  
Fuldmægtig J. Holsteen, fuldmægtig  
J. Thuesen Nielsen, fuldmægtig  
Henrik Christoffersen, fuldmægtig  
A. Godt Carlsen.

**Amtsrevisionen:**

Amtsrevisor: Jørgen Bech.

**Undervisning- og kulturforvaltningen:**

Forvaltningschef: Vagn Piil.  
Amtsskolekonsulent for folkeskolen:  
Lis Andersen.  
Amtsskolepsykolog: Chr. Christian-  
sen.  
Konsulent for fritidsundervisningen:  
kst. Max Kongslund.

**Social- og Sundhedsforvaltningen:**

Forvaltningschef: A. Milthers.  
Amtssundhedsplejerske: Karen Niel-  
sen.

**Amtsankenævn:**

Formand: Dommer N. J. Fellberg  
Jørgensen, Slotsgade 35, 3400 Hille-  
rød.  
Borgmester Jørgen Christiansen,  
Frederikssund kommune, 3600 Fre-  
derikssund.  
Advokat Rud. K. Ludvigsen, Svend  
Tveskægsvej 5, 3600 Frederikssund.

**Nævnsekretariat:**

Frederiksborg Amtsgård  
Kongens Vænge  
3400 Hillerød  
Tlf. (03) 26 66 00

Afdelingsleder: Bjørn Kristensen.

**Socialcenter:**

Frederiksborg Amtsgård  
Kongens Vænge  
3400 Hillerød  
Tlf. (03) 26 66 00  
Socialcenterleder: Palle Berg.

**Sygesikringsadministrationen:**

**Ledende medarbejder:**  
Afdelingsleder K. V. Andersen.

**Sygehusforvaltningen:**

Amtssygehusdirektør Sv. Aa. Bern-  
hardt.

**Sygehuse:**

Frederiksborg amts Centralsygehus  
i Hillerød.

Frederiksborg amts fysiurgiske syge-  
hus, Esbønderup.

Frederiksborg amts sygehus, Hørs-  
holm.

Frederiksborg amts sygehus, Frede-  
riksværk.

Frederiksborg amts sygehus, Frede-  
rikssund.

Frederiksborg amts sygehus, Hel-  
singør.

Se iøvrigt afsnit om sygehuse og  
hospitaller.

**Teknisk forvaltning:**

Teknisk direktør: Ole Kærn, Hille-  
rød. Tlf. (03) 26 66 00.

### Amtskommunale institutioner:

**Amtskommunale pleje- og  
forsorgshjem:**

Plejehjemmet Klintegården  
Frederikssund  
Tlf. (03) 31 13 77

Frederiksborg amts rekonvalcent-  
hjem »Majorgården«  
Hellebæk, 3140 Aalsgaarde  
Tlf. (03) 10 92 08

Frederiksborg amts fødeklinik  
Hørsholm  
Tlf. (02) 86 20 55

Forsorgshjemmet Skansegården  
Hillerød  
Inspektør: F. Peltonen  
Tlf. (03) 26 62 11

**Amtskommunale skoler:**

Frederikssund amts gymnasium.  
Tlf. (03) 31 30 11

Helsingør gymnasium.  
Tlf. (03) 22 02 19

Frederiksborg amts observations-  
skole  
Tlf. (03) 26 86 33

**Andre institutioner:**

Frederiksborg amts sygehusvaskeri,  
Hillerød.  
Tlf. (03) 26 56 03.

## Roskilde Amtskommune

Amtsgården, Jernbanegade 21

4000 Roskilde

Tlf. (03) 35 02 62

Postgiro: 5 01 05 00

Folketal 1/10-75: 186.280

Areal i ha: 89.023,0

Amtskode: 025

Roskilde amtskommune:

(omfattende: Bramsnæs, Greve, Gundsø, Hvalsø, Køge, Lejre, Ramsø, Roskilde, Skovbo, Solrød, Vallø).

Kommunevalget 5. marts 1974:

Af 116.847 vælgere stemte 71.800, heraf 68.967 gyldige stemmer. Stemmepercent: 61,44. A 21.468 (8), B 8.879 (3), C 8.020 (3), E 1.358 (0), F 2.718 (1), K 2.433 (1), M 3.318 (1), Q 1.588 (0), V 11.129 (4), Y 1.157 (0), Z 6.899 (2). (B+E), (C+V) og (F+K+Y).

### Amtsrådets 23 medlemmer:

Amtsborgmester: Hansen, B. Juel, Søvang 18, 4000 Roskilde, tlf. (03) 35 37 34.

(A). FØ, FTra, FARb.

1. viceamtsborgmester: Jørgensen, Svend, forpagter, Bispegården, 4320 Lejre, tlf. (03) 38 01 45. (B). Ø, Uk, Tir, Eks, Bks, Sko.

2. viceamtsborgmester: Poulsen, Børge, direktør, D.L.F., Postbox 59, 4000 Roskilde, tlf. (03) 35 18 30. (V). Sy, T, Tra, Vej, Eks.

Bonfils, Erik, smedemester, Himmelev Bygade 38, Himmelev, 4000 Roskilde, tlf. (03) 35 49 35. (B). Sy, So, Ar, Arb, Oep.

Ekelund, Uffe, typograf, Nystedvej 11, Veddelev, 4000 Roskilde, tlf. (03) 36 01 60. (M). So, Tra, Arb, Fs, Ep.

Gedsø, Knud, kontrollør, Vesterbjerg 25, 2670 Greve Strand, tlf. (01) 61 03 02. (F). T, Tas, Tav, Eks.

Hansen, Frode, amtsrådsmedlem, Kildebrønde, 2670 Greve Strand, tlf. (01) 61 01 12. (B). FT, Tra, Vej, Tu, Lak.

Hansen, Johannes, gårdejer, Grønsøhøjgård, Tune, 4000 Roskilde, tlf. (03) 13 80 42. (V). So, FUK, Tir, Bks, Arb, Oep, Sko.

Jensen, Poul, gårdejer, Hvalsøgård, Nørre Hvalsø, 4330 Hvalsø, tlf. (03) 40 81 93. (C). T, Tir, Tas, Tav, Eks.

Jensen, Tage, handeleggartner, Rosenvangsvej 34, 2670 Greve Strand, tlf. (01) 90 13 46. (Z). So, Uk, Ar, Ep, Sko.

Kildemoes, Povl, lektor, Sdr. Ringvej 51, 4000 Roskilde, tlf. (03) 35 94 19. (C). So, Uk, Bkl, Ar, Arb, Ep, Tva, So, Uk, Bkl, Ar, arb, Ep, Tva, Sko.

Madsen, Zahle, amtsrådsmedlem, Søndervangen 8, Ølsemagle, 4600 Køge, tlf. (01) 65 74 68. (A). FSo, T, Eks, Ar, Arb, Mø, Fs, Lak.

Mathiesen, Holger, fabrikant, Sædder, 4682 Tureby, tlf. (03) 68 33 38. (C). Ø, FSy, Tra, Taf, Lak.

Mikkelsen, Søren, gårdejer, Bakkegården, Svansbjerg, 4681 Herfølge, tlf. (03) 67 41 25. (V). Ø, Sy, Eks, Lak.

Nielsen, Arne, kørselsleder, Degnevænget 4, 2690 Karlslunde, tlf. (03) 15 13 96. (K). Uk, Bkl, Sko.

Nielsen, Kristian, borgmester, Elmevej 1, 4330 Hvalsø, tlf. (03) 40 81 80. (A). Uk, Frp, Blæ, Bkl, Kae.

Petersen, Erik, gårdejer, Agerupvej 19, Agerup, 4000 Roskilde, tlf. (03) 38 73 79. (A). Ø, Sy.

Rahr, Anne Mie, børnehavemedhjælper, Karlslundevej 17, 2690 Karlslunde, tlf. (03) 15 03 49. (A). Uk, Bku, Bsk, Sko.

Sund, Åge, fhv. borgmester, Anemonevej 19, 4600 Køge, tlf. (03) 65 12 62. (A). Sy, Tir, Vuk.

Svanekiær, Preben, fuldmægtig, Kløvermarken 19, 2680 Solrød Strand, tlf. (03) 14 17 51. (A). T, Tav, Eks.

Søndergaard, Svend, proprietær, Lyngbækgård, Tjæreby, 4000 Roskilde, tlf. (03) 13 82 41. (Z). T, Tav, Eks, Ota.

Wenneberg, Lis, tilsynsførende, Dyssemosen, 27, 4070 Kirke Hyllinge, tlf. (03) 40 52 82. (A). Sy, So, Mø, Oep, Tva.

Waage, Holger, borgmester, Lille Karleby, 4070 Kirke Hyllinge, tlf. (03) 40 01 23. (V). Ø, Lak.



## Nedsatte udvalg, råd og kommissioner: (formænd)

### Økonomiudvalget:

Amtsborgmester B. Juel Hansen.

### Stående udvalg:

#### Sygehusudvalget:

Fabrikant Holger Mathlesen.

#### Social- og sundhedsudvalget:

Zahle Madsen.

#### Udvalget for teknik og miljø:

Amtsrådsmedlem Frode Hansen.

#### Undervisnings- og kulturudvalget:

Gårdejer Johannes Hansen.

### Andre råd og kommissioner:

#### Trafikudvalg:

Amtsborgmester B. Juel Hansen.

## Den amtskommunale administration:

Amtsgården, Jernbanegade 21,

4000 Roskilde

Tlf. (03) 35 02 82.

Kontortid 8-16, lørdag lukket.

Kasseekspedition: 10-14.

(hvor intet andet er anført, er adresse, tlf. og eksp. som ovenfor).

### Centralforvaltningen:

Amtsdirektør: E. Verwohlt.

Sekretariatschef: M. Lerhard.

### Sygehusforvaltningen:

Sekretariat:

Amtssygehuset,  
Køgevej 5-7, 4000 Roskilde.

Tlf. (03) 35 23 01.

Sygehusinspektør: Henning Christiansen.

Amtssygehuset, 4600 Køge.

Tlf. (03) 65 15 00

Sygehusinspektør: Gunnar Kofod.

Se iverigt afsnit om sygehuse og hospitaler.

### Social- og sundhedsforvaltningen:

Forvaltningschef: Anders Koch.

Socialcenterleder: Frode Sørensen.

Leder af nævnsekretariat: Kontorchef T. Studnitz.

Ledende jordemoder: Randi Jähne.

Ledende sundhedsplejerske:

Bodil Krog.

### Amtsankenævn:

Professor, dr. jur. Agnete Weis Benzon, formand.

Amtsrådsmedlem Zahle Madsen.

Amtsrådsmedlem, lektor Povl Kildemoes.

### Sygesikringsafdelingen:

Sdr. Ringvej 28, 4000 Roskilde

Leder: John Sander.

### Undervisnings- og kulturforvaltningen:

Ringstedgade 14-16, 4000 Roskilde.

Sekretariat: Kontorchef: J. Birkegaard Jensen.

Amtskonsulent for folkeskolen: Rikard Dahl-Nielsen.

Skolekonsulent: Erik Reimann-Petersen.

Amtsskolepsykolog: Karl Mønster.

Amtskonsulent for fritidsundervisningen: P. E. Rasmussen.

Tale-hørekonsulent:

Sonja Duus-Jørgensen.

### Teknisk forvaltning:

Ringstedgade 14-16, 4000 Roskilde.

Forvaltningschef: Ove Eriksen.

Sekretariat: Kontorchef Poul Schönmann.

Teknisk souschef Thorkild Hansen.

### Planadministrationsafdeling:

Amtsarkitekt E. Bitsch.

### Planlægningsgruppe:

Afdelingsarkitekt Per Pandrup Nielsen.

### Drifts- og anlægskontor: Støden 3, Roskilde.

Civilingeniør Holger Hansen.

### Distriktskontor:

Eriksvej 42, 4000 Roskilde.

### Materielplads: Darupvej, Roskilde.

Tlf. (03) 36 00 44.

## Amtskommunale institutioner:

### Amtskommunale pleje- og forsorgshjem:

Amtsplejehjemmet i Borup  
4140 Borup

Tlf. (03) 62 66 44

Forstander: H. B. Lodahl.

Amtsplejestiftelsen,  
Dronning Margrethes Vej 39,  
4000 Roskilde.

Tlf. (03) 35 10 87

Bestyrerinde: Elly Jørgensen.

Amtsgymnasiet i Roskilde  
Domkirkepladsen

Tlf. (03) 35 34 44

Rektor: Kn. Henningsen

Amtsgymnasiet i Køge

Gymnasievej

Tlf. (03) 65 27 23

Rektor: Henr. Bertelsen

Amtsgymnasiet i Greve

Holmagervej 4

Tlf. \*(02) 90 53 03

Rektor: Helm. Sørensen

Observationsskolen Grubberholm  
Vallø

Tlf. \*(03) 68 63 45

Skoleleder F. Radsted Madsen

Privat tlf. (03) 69 18 58

## Vestsjællands Amtskommune

Slagelsevej 7  
4180 Sorø  
Tlf. (03) 63 25 33  
Postgato: 3 67 04

Folketal 1/10-75:  
Areal i ha: 298.288,0  
Amtskode: 030

### Vestsjællands amtskommune:

(omfattende: Bjergsted, Dianalund, Dragsholm, Fuglebjerg, Gørlev, Hasle, Haslev, Holbæk, Hvidebæk, Høng, Jernløse, Kalundborg, Korsør, Nykøbing-Rørvig, Ringsted, Skælskør, Slagelse, Sorø, Stenlille, Svinninge, Tornved, Trundholm, Tølløse).

### Amtsrådvalget 5. marts 1974:

Af 181.555 vælgere stemte 120.651, heraf 114.978 gyldige stemmer. Stemmeprøcent: . A 37.177 (10), B 15.526 (4), C 10.783 (3), E 1.601 (0), F 3.464 (1), K 3.742 (1), M 2.723 (0), Q 2.661 (0), V 27.481 (8), Z 9.820 (2). (C+V) og (F+K).

### Amtsrådets 29 medlemmer:

Amtsborgmester: Brinth, H. K., høj-skolelærer, Skolevej 7, 4690 Haslev, tlf. (03) 69 11 66. (V). FØ, FTra.

1. viceamtsborgmester: Jørgensen, R. Lykke, politilassistent, Østergade 4 D, 4230 Skælskør, tlf. (03) 59 45 58. (A). Ø, T.

2. viceborgmester: Østerø, O., seminarielektor, Lysholms Allé 13, 4690 Haslev, tlf. (03) 69 29 27. (B). FUK.

Andersen, Aksel, Margrethevej, 4250 Fuglebjerg, tlf. (03) 75 34 32. (V). Syh, Tra.

Brejntrod, Aage, overlærer, Kystlodden 3, 4400 Kalundborg, tlf. (03) 51 05 53. (A). Ø, Syh.

Christensen, Erik, borgmester, Sømo-sevej 20, 4293 Dianalund, tlf. (03) 56 41 35. (C). Syh, So.

Christensen, Nora, fru, Søgade 28, 3 th., 4100 Ringsted, tlf. (03) 61 52 94. (V). Uk.

Dinesen, Tommy, matros, Mogensbanke 5, Rørby, 4400 Kalundborg, tlf. (03) 50 44 79. (F). T.

Frederiksen, Tove, fru, 4174 Jystrup Midtsjælland, tlf. (03) 63 84 26. (A). FSo.

Hansen, A. Dilling, direktør, Sønderstrup, 4360 Kr. Eskilstrup, tlf. (03) 48 00 77. (V). Uk, Syh.

Jensen, Thorkild, gdr., Røsnæsvej 167, Sdr. Nyrup, 4400 Kalundborg. (V). (03) 50 81 07. So.

Jensen, Vagn Høgh, gårdejer, Ll. Valby, 4200 Slagelse, tlf. (03) 52 31 12. (V). T.

Jørgensen, Aage, rangermester, Revvej 16 E, 4220 Korsør, tlf. (03) 57 04 85. (A). FSYh.

Larsen, Georg, lokomotivfører, Nørregade 17, 4500 Nykøbing Sj., tlf. (03) 41 10 57. (A). Syh, Tra.

Lünell, Oscar, redaktør, Lillemarksvej 4, st., 4180 Sorø, tlf. (03) 63 15 15. (A). Uk.

Madsen, Knud Bjørn, gårdejer, Pilegård, 4470 Svebølle, tlf. (03) 49 30 75. (B). Ø, Syh, T.

Marker, Viggo, forbundsformand, Øster Allé 27, 4200 Slagelse, tlf. (03) 52 41 81. (K). So.

Møller, Leif, civilingeniør, Ellemosevej 10, Ugerløse, 4400 Kalundborg, tlf. (03) 50 44 34. (Z). Uk.

Nielsen, Henning, redaktionssekretær, Solsortevej 21, 4300 Holbæk, tlf. (03) 43 69 99. (B). So.

Nørgaard, Inger, Erhvervsvejleder, Valbygårdsvej 47, 4200 Slagelse, tlf. (03) 52 26 28. (B). Syh, So.

Olsen, Hans Gert, kontorbestyrer, Stationsvej 6, 1., 4293 Dianalund, tlf. (03) 60 45 56. (A). T, Tra.

Olsen, Tage, afdelingsassistent, Sct. Knudsgade 11, 4200 Slagelse, tlf. (03) 52 56 31. (A). So.

Petersen, Jens P., konsulent, Farendløse, 4100 Ringsted, tlf. (03) 64 00 24. (V). So.

Pitzner-Jørgensen, E., advokat, Mosevang 4, 4690 Haslev, tlf. (03) 69 11 05. (C). Ø, FT.

Rasmussen, Erik, erhvervsvejleder, Kongstrupvej 1, Kongstrup, 4390 Vipperød, tlf. (03) 48 26 82.

Risegaard, Robert, gårdejer, Ingersholm, 4540 Fårevejle St., tlf. (03) 45 32 88. (V). T.

Sandal, H. Kryger, overlærer, Østergade 38, 4340 Tølløse, tlf. (03) 48 53 48. (A). Uk.

Tellerup, Henning, trafikkontrollør, Magleøgade 31, 4220 Korsør, tlf. (03) 57 14 42. (C). Uk, Tra.

Thetmark, Anker J., ejendomsmægler, Ingemannsvej 6, 4200 Slagelse, tlf. (03) 52 29 95. (Z). So.

### Nedsatte udvalg, råd og kommissioner: (formænd)

#### Økonomiudvalget:

Amtsborgmester, H. K. Brinth.

#### Stående udvalg:

##### Sygehusudvalget:

Rangermester Aage Jørgensen.

##### Social- og sundhedsudvalget:

Fru Tove Frederiksen.

##### Udvalget for teknik og miljø:

Advokat E. Pitzner-Jørgensen.

##### Undervisnings- og kulturudvalget:

Seminarielektor O. Østerø.

#### Andre råd og kommissioner:

##### Trafikudvalg:

H. K. Brinth.

### Den amtskommunale administration:

#### Juridisk, administrativ og økonomisk forvaltning:

Amtskommunaldirektør: H. M. Hansen.

Sekretariatschef: C. L. Hyllum.

Regnskabschef: Arne Nielsen.

#### Undervisnings- og kulturforvaltningen:

Forvaltningschef: J. Thygesen.

Konsulent for fritidsundervisning:

F. Kjærum

Slagelsevej 7, 4180 Sorø.

Tlf. (03) 63 25 33.

##### Amtsskolepsykolog:

A. Ravnmark

Slagelsevej 7, 4180 Sorø

Tlf. (03) 63 25 33

#### Social- og sundhedsforvaltningen:

Forvaltningschef: N. E. Clasen.

Amtslæge: K. Birkum Petersen,

Rødtjørnevej, 4180 Sorø. Kontor:

Alléen 25, 4180 Sorø.

Tlf. (03) 63 25 33

Amtssundhedsplejerske: H. Kæstel,

Alléen 25, 4180 Sorø.

Tlf. (03) 63 25 33

Amtstandlæge J. Kann, Stenhusvej 16 C, 4300 Holbæk, tlf. (03) 43 37 30. og Slagelsevej 7, 4180 Sorø. Tlf. (03) 63 25 33.

Plejehjemsinspektør: A. Johannesen, Slagelsevej 7, 4180 Sorø. Tlf. (03) 63 25 33.

#### Amtsankenævnen:

Christian T. Lund (formand).

Amtsrådsmedlem Tage Olsen.

Amtsrådsmedlem Jens P. Petersen.

#### Socialcenter:

Slagelsevej 7, 4180 Sorø.

Tlf. (03) 63 25 33.

Leder: Karen Ytting.

#### Sygesikringsadministrationen:

Slagelsevej 7, 4180 Sorø.

Tlf. (03) 63 25 33.

Ekspeditionstid: 8-16, lørdag lukket.

Leder: Ekspeditionssekretær O. Hasmark.

#### Sygehusforvaltningen:

Forvaltningschef: A. Mørk.

#### Sygehuse:

Centralsygehuset i Holbæk,

4300 Holbæk.

Centralsygehuset i Slagelse,

4200 Slagelse.

Haslev sygehus, 4690 Haslev.

Kalundborg sygehus,

4400 Kalundborg.

Korsør sygehus, 4220 Korsør.

Nykøbing Sj. sygehus,

4500 Nykøbing Sj.

Ringsted sygehus, 4100 Ringsted.

Skælskør sygehus, 4230 Skælskør.

Ortopædkirurgisk sygehus,

4180 Sorø.

Sygehuset i Sæby, 4270 Høng.

Statshospitalet i Nykøbing Sj.

Se løvrigt afsnit om sygehuse og hospitaler.

#### Teknisk forvaltning:

Forvaltningschef: K. E. Petersen.

#### Amtsvejvæsen:

Alléen 23, 4180 Sorø.

Tlf. (03) 63 18 00.

#### Amtsvandvæsen:

##### Amtsvandinspektør:

H. Møller, Alléen 21, 4180 Sorø.

Tlf. (03) 63 18 00.

#### Bygge- og byplanvæsen:

##### Amtsarkitekt:

T. Klem, Alléen 19, 4180 Sorø. Tlf.

(03) 63 18 00.

### Amtskommunale institutioner:

#### Amtskommunale plejehjem:

Amtsplejehjemmet i Holbæk

Bestyrelsesleder: Lillian Petersen.

Tlf. (03) 43 43 22

Amtsplejehjemmet i Kalundborg  
Bestyrer: Eugeniusz Wojtaszewski  
Tlf. (03) 51 32 00

Amtsplejehjemmet i Jyderup  
Bestyrer: Johannes Larsen  
Tlf. (03) 47 62 20

Amtsplejehjemmet i Høng  
Bestyrerinde: Ida Sørensen  
Tlf. (03) 55 21 00

Amtsplejehjemmet i Rude  
Bestyrerinde: Ruth Bagge  
Tlf. (03) 75 94 22.

## Storstrøms Amtskommune

Parkvej 37,  
4800 Nykøbing F.  
Tlf. (03) 85 52 66  
Postgiro 9 18 13 18

Folketal 1/10-75:  
Areal i ha: 339.599,0  
Amtskode: 035

### Storstrøms amtskommune:

(omfattende: Fakse, Fladså, Holeby, Holmegård, Højreby, Langebæk, Maribo, Møn, Nakskov, Nykøbing F., Nysted, Næstved, Nr. Alslev, Præstø, Ravnsborg, Rudbjerg, Rødby, Rønnede, Saksøbing, Stevns, Stubbekøbing, Suså, Sydfalster, Vordingborg).

### Kommunevalget 5. marts 1974:

Af 179.404 vælgere stemte 128.694, heraf 123.323 gyldige stemmer. Stemprocent: 71,7. A 54.868 (16), B 11.351 (3), C 11.276 (3), E 946 (0), F 3.347 (0), K 1.945 (0), M 2.629 (0), Q 2.723 (0), V 25.075 (7), Z 8.609 (2), Tværpolitisk uafhængig borgerliste 554 (0). (C+V).

### Amtsrådets 31 medlemmer:

Amtsborgmester: Trolborg, Søren, Drosselvej 26, Kraghave, 4800 Nykøbing F. (A). FØ, Uk, FTra.

1. viceamtsborgmester: Hansen, Svend, Rolighedsvej 101, 4700 Næstved. (A). Ø.

2. viceamtsborgmester: Larsen, Verner, Herlufille, 4160 Herlufmagle. (V). Ø.

Andersen, Johs., St. Spjellerup, 4653 Karlse. (A). Syh, T, Aby, Tra.

Andersen, Anna, Vestenskov, 4900 Nakskov. (A). Ø, Uk, Aby.

Arildsen, Alfred, Kaløvej 32, 4990 Saksøbing. (Z). So.

Christensen, Poul, Elmevej 2, 4771 Kalvehave. (A). T, Aby, Uk.

Dalby, Jørgen, Birkealle 31, 4760 Vordingborg. (V). FUK.

Eriksen, Hans, Jeppe Akjærsvvej 37, 4700 Næstved. (B). Syh.

Hansen, Carl Emil, Primulavej 1, 4900 Nakskov. (A). Ø, Aby.

Hansen, J. Kurt, Solsikkevej 16, 4700 Næstved. (A). FSyh.

Hvidberg, Niels K., Farimagsvej 41, 4700 Næstved. (C). Syh.

Ibenfeldt, Palle Max, Strandboulevard 42, 4800 Nykøbing F. (B). Uk.

Jensen, Ejler, Våbensted, 4990 Saksøbing. (A). T, Uk.

Johannesen, Johs. Egede, Karlsevej 46, Dalby, 4690 Haslev. (V). T, Aby, Tra.

Jørgensen, Anker, Strandvej 83, 4880 Nysted. (A). Ø, Sy.

Jørgensen, Børge, Tunøvej 14, 4800 Nykøbing F. (A). Syh.

Jørgensen, Ove, Halstedgård, 4900 Nakskov. (V). So, Uk.

Olsen, Bent Normann, Brandstrupvej 20, 4970 Rødby. (A). So, Tra.

Kristensen, G. Vejling, Rosenvang 8, 4990 Saksøbing. (V). T, Aby.

Kristensen, Karl, Killerup, 4990 Saksøbing. (B). T., Aby, Tra, Ø.

Larsen, H. Sander, 4891 Toreby L. (V). Syh.

Maul, Harly J., Hjertebjerg, 4780 Stege. (A). FSo.

Nielsen, Johs., Toftevej 2, Sundby L., 4800 Nykøbing F. (C). Ø, T, Aby.

Pantmann, Per, Hulemosevej 29, 4774 Nyråd. (C). So.

Popp, Johs., Bjerremarksgården, 4760 Vordingborg. (Z). Uk.

Rasmussen, Verner, Tårngade 8, 4863 Eskildstrup. (A). FT, FAbY.

Rasmussen, Verner, Røddinge, 4780 Stege. (V). Syh, So.

Rasmussen, W. T., Elmealle 60, 4760 Vordingborg. (A). So, T, Aby.

Sass, Peder, Skolemarken 6, 4160 Herlufmagle. (A). Uk.

Sonne, Benny, Lienlund 12, 4900 Nakskov. (A). So.

## Nedsatte udvalg, råd og kommissioner: (formænd)

### Økonomiudvalget:

Sygehusudvalget:

Kurt Hansen.

### Social- og sundhedsudvalget:

Harly J. Maul.

### Teknisk udvalg:

Verner Rasmussen, Eskildstrup.

### Undervisnings- og kulturudvalget:

Jørgen Dalby.

### Andre råd og kommissioner:

#### Trafikudvalg:

Søren Trolborg.

#### Amtsbygningråd:

Verner Rasmussen.

## Den amtskommunale administration:

Amtsrådhuset,  
Parkvej 37, 4800 Nykøbing F.

### Centralforvaltningen:

Amtskommunderiktør: Ernst Larsen.

Sekretariatschef Sv. Erik Møller.

### Planlægningsafdeling:

Dr. phil. Kristian Antonsen.

Amtsarkitekt N. O. Ammitzbøll.

### Regnskabsafdelingen:

Regnskabschef Kaj Hundevadt.

### Undervisnings- og kulturforvaltningen:

Sekretær for udvalget:

Fuldmægtig Annette Gertung.

Amtskonsulent for folkeskolen:

Kst.: Johan Jørgensen.

Amtsskolepsykolog: H. Tejsen

Lykke.

Amtskonsulent for fritidsundervisningen: Bent Vedsø.

Skolecentraler: Skolecentralen i

Maribo, Borgerskolen, 4930 Maribo.

Tlf. (03) 88 01 58.

Skolecentralen i Næstved:

Sct. Jørgens Park 34

4700 Næstved.

Tlf. (03) 72 88 45

### Social- og sundhedsforvaltningen:

#### Amtsankenævn:

Formand: rektor Erik B. Smith, Nr.

Nr. Tåstrup, 4850 Stubbekøbing.

Suppleant: sekretariatschef Svend

Erik Møller.

Øvrige medlemmer: amtsrådsmed-

lem Verner Rasmussen, Eskildstrup,

amtsrådsmedlem Verner Rasmus-

sen, Røddinge.

Suppleanter: amtsrådsmedlem Kurt

Hansen, amtsrådsmedlem Karl Kri-

stensen.

### Social- og sundhedsforvaltning,

Amtsrådhuset, Parkvej 37,

4800 Nykøbing F.

Forvaltningschef: Alfred Dam.

Afdelingsleder, sekretariatet: Mar-

git Georgi.

Afdelingsleder, revaliderings- og

pensionsafdeling: H. Sander Larsen.

Afdelingsleder, familieafdeling:

Niels Jørgen Hansen.

### Sygesikringsadministrationen:

Parkvej 37, 4800 Nykøbing F.

Tlf. (03) 85 52 66.

Ekspeditionstid: 8—16, lørdag lukket.

Leder: Ejgil Th. Heyn.

### Sygehusforvaltningen:

Sekretær for udvalget: Kontorchef

Ralph Römpler-Kristensen.

### Sygehuse:

Centralsygehuset i Nykøbing F.

Amtssygehuset i Maribo.

Amtssygehuset i Nakskov.

Centralsygehuset i Næstved.

Langtids-med. afd. i Vordingborg.

Amtssygehuset i Stege.

Amtssygehuset i Faxe.

Efterbehandlingssygehuset i Saks-

købing.

Amtshospitalet i Vordingborg.

Se iøvrigt afsnit om sygehuse og

hospitalet.

### Teknisk forvaltning:

Sekretær for udvalget:

Kontorchef N. Lerche-Thomsen.

Amtsarkitekt: Svend Hegelund.

### Amtsvejvæsen:

Amtsvejinspektør: Knud Poulsen.

### Amtsvandvæsen:

Amtsvandinspektør: Bent H. Fenger.

## Amtskommunale institutioner:

### Kontorer i Næstved:

Amtsvej- og vandløbsvæsenet, Tap-

pernøje, tlf. (03) 76 51 43 (herunder

distriktskontor og maskinværksted).

Amtsungdomscentret:

Ringstedgade 73.

Tlf. (03) 72 05 64.

### Sygehuse:

Centralsygehuset i Næstved, Ring-

stedgade, Tlf. (03) 72 14 01.

Langtids-medicinsk afdeling i Vor-

dingborg, Sankelmarksvej, Tlf. (03)

77 11 00.

Centralsygehuset i Nykøbing F.,

Fjordvej, Tlf. (03) 85 30 33.

Amtssygehuset i Fakse,

Præstøvej, Tlf. (03) 71 35 00.

Amtssygehuset i Maribo,

Sdr. Boulevard, Tlf. (03) 88 08 99.

Amtssygehuset i Nakskov,  
Hoskiærsvvej. Tlf. (03) 92 14 66.

Amtssygehuset i Stege,  
Langgade. Tlf. (03) 81 40 22.

Sakskøbing Sygehus, Juniorsgade.  
Tlf. (03) 89 40 47

#### Plejhjem og forsorghjem:

Forsorghjemmet i Næstved  
Havnegade 50. Tlf. (03) 72 04 62

Forsorgs- og behandlingshjemmet i  
Sakskøbing, Nørrevang.  
Tlf. (03) 89 40 15

»Grøndsundhjemmet«,  
Hans Egedesvej, Stubbekøbing  
Tlf. (03) 84 15 56

»Søndersøhjemmet«,  
Sdr. Boulevard, Maribo  
Tlf. (03) 88 09 91

»Kildebakken«,  
Præstøvej, Fakse  
Tlf. (03) 71 38 80

Amtsplejehjemmet i Stege  
Langgade. Tlf. (03) 81 40 22

## Bornholms Amtskommune

Storegade 38

3700 Rønne

Tlf. (03) 95 33 88

Postgiro: 19 62 00

Ekspeditionstid: mandag-fredag 10-12  
og 14-16

Folketal 1/10-75: 47.082

Areal i ha: 58.775,8

Amtskode: 040

#### Bornholms amtskommune:

(omfattende: Allinge-Gudhjem, Hasle, Neksø, Rønne, Aakirkeby).

#### Kommunevalget 5. marts 1974:

Af 32.375 vælgere stemte 22.478, heraf 21.981 gyldige stemmer. Stemmepercent: 69,4. A 8.173 (7), B 816 (0), C 1.261 (1), F 461 (0), K 434 (0), M 271 (0), Q 1.120 (1), V 6.869 (6), Z 2.576 (2). (C+V) og (F+K).

#### Amtsrådets 17 medlemmer:

Amtsborgmester: Brandt, Jens K., gårdejer, Bakkegård, Hovedgårdsvej 2, 3720 Åkirkeby, tlf. (03) 97 20 14. (V). FØ, FTra.

1. viceamtsborgmester: Larsen, Kai, Haslevej 25, 3700 Rønne, tlf. (03) 95 10 98. (A). Ø, Sy, Uk.

Alsing, Robert, dyrlæge, Kuleborgvej 1, 3720 Åkirkeby, tlf. (03) 97 40 01. (V). Syh.

Andersen, Aksel, kredsformand, Pedersker Hovedgade 29, 3720 Åkirkeby, tlf. (09) 97 81 38. (A). Ø, T, Tra.

Andersen, Knud, skoleinspektør, Hebovej 41, 3700 Rønne, tlf. (03) 95 27 82. (A). Ø, FSYh.

Bak, Peter Aage, direktionssekretær, Rønnevej 150, 3700 Rønne, tlf. (03) 97 22 66. (Q). T, Uk.

Bidstrup, Doris, jordemoder, Mortensgade 10, 3730 Nexø, tlf. (03) 99 22 14. (A). Uk.

Engell-Kofoed, A., manufakturhandler, Godthåbsvej 20, 3751 Østermarie, tlf. (03) 97 00 91. (V). Uk, Tra.

Jensen, Birthe Juel, ledende skoleinspektør, Strandvejen 155, 3700 Rønne, tlf. (03) 95 06 38. (V). Ø, Syh.

Jørgensen, Paul, gårdejer, Almegård, Bosseven 4, 3720 Åkirkeby, tlf. (03) 97 20 76. (C). FSo.

Kofoed, Sigvard Mossin, korpsmester, Kampeløkken 5, 3770 Allinge, tlf. (03) 98 06 86. (A). FT, Tra.

Larsen, Else, fru, Buldregårdsvej 3, 3700 Rønne, tlf. (03) 96 30 77. (A). So.

Lindstrøm, Povl, murermester, Nørregade 39, 3700 Rønne, tlf. (03) 95 17 64. (Z). Uk, Tra.

Nielsen, Flinn, dyrlæge, Søndergade 5, 3782 Klemensker, tlf. (03) 96 61 21. (Z). So.

Petersen, Aksel, gårdejer, Sdr. Kirkebogård, Karlsgårdsvej 8, 3782 Klemensker, tlf. (03) 96 61 96. (V). So, T.

Rasmussen, Asger, skatteinspektør, Nattergalevænget 5, 3730 Nexø, tlf. (03) 99 25 42. (A). Syh, So.

Rasmussen, Gunner, fliskeskipper, Stationvej 13, 3730 Nexø, tlf. (03) 99 22 76. (V). T.

#### Nedsatte udvalg, råd og kommissioner: (formænd)

##### Økonomiudvalget:

Amtsborgmester, gårdejer Jens K. Brandt.

##### Stående udvalg:

##### Sygehusudvalget:

Skoleinspektør Knud Andersen.

##### Social- og sundhedsudvalget:

Gårdejer Paul Jørgensen.

**Teknisk udvalg:**

Korpsmester Sigvard Mossin

Koføed.

**Undervisnings- og kulturudvalget:**

Viceamtsborgmester Kai Larsen.

**Andre råd og kommissioner:****Trafikudvalg:**

Amtsborgmester Jens K. Brandt.

**Den amtskommunale administration:****Centralforvaltningen:**

Amtsdirektør: Verner Konradsen.

Regnskabschef: Bent Andersen.

Fuldmægtig: cand. polit Per Wolff-Petersen.

**Undervisnings- og kulturforvaltningen:**

Ullasvej 21, 3700 Rønne.

Tlf. (03) 95 23 66.

Forvaltningschef: kontorchef, cand. jur. Fritz Olsen.

Amtskonsulent for folkeskolen:

Maurits Hansen.

Amtsskolepsykolog:

Jørn Kretzschmar.

Amtskonsulent for fritidsundervisningen: Jørn Jallof.

Ledende skolepsykolog: W. Asbjørn Andersen.

Assisterende skolepsykolog: Knud Frøkjær.

Assisterende skolepsykolog: Poul Hviid.

Høre- og talekonsulent: Jan Nierdse.

Tale- og hørerlærer: Søren Thomsager.

**Skolecentral og fælleskommunal samling:**

Østre skole, 3700 Rønne.

Leder: overlærer Else Guldhammer Schmidt.

**Social- og sundhedsforvaltningen:**

Helsevej 2, 3700 Rønne.

Tlf. (03) 95 23 66

Forvaltningschef:

Kontorchef, cand. jur. Bent Storm.

Amtslæge: dr. med. Knud Høyer, Mejsevangen 9, 3700 Rønne.

**Amtsankenævn:**

Amtmand N. Elkær-Hansen (formand).

Amtsrådsmedlem Else Larsen.

Amtsrådsmedlem Paul Jørgensen.

**Socialcenter:**

Helsevej 2, 3700 Rønne.

Tlf. (03) 95 23 66.

Leder: Socialcenterleder Peter Christensen.

**Sygeskringsadministrationen:**

Helsevej 2, 3700 Rønne.

Tlf. (03) 95 23 66

Ekspeditionstid: Mandag—fredag 10—12 og 14—16, lørdag lukket.

Leder: Fuldmægtig Arne Boesen.

**Sygehusforvaltningen:**

Centralsygehuset, 3700 Rønne.

Tlf. (03) 95 11 65.

Mandag-fredag 8-12 og 14-16.

Forvaltningschef: Sygehusinspektør Palle Jæger.

**Sygehuse:**

Bornholms Centralsygehus, Rønne.

Allinge Sygehus.

Nexø Sygehus.

Svaneke Sygehus.

Åkirkeby Sygehus.

Se iøvrigt afsnit om sygehuse og hospitaler.

**Teknisk forvaltning:**

Åkirkebyvej 127, 3700 Rønne

Mandag-fredag 8-12 og 14-16.

Tlf. (03) 95 21 23.

Forvaltningschef: Civilingeniør Ib Andersen.

**Amtskommunale institutioner:****Amtskommunale pleje- og forsorgshjem:**

Bornholms sygehjem

3720 Aakirkeby

Leder: Forstanderinde frøken Bodil Hjorth.

**Fyns Amtskommune**

Amtsgården, Ørbækvej 100

5000 Odense

Tlf. (09) 14 34 00

Postgiro:

Folketal 1/7-75: 445.701

Areal i ha: 348.551,5

Amtskode: 042

**Fyns amtskommune:**

(omfattende: Assens, Bogense, Broby, Egebjerg, Ejby, Fåborg, Glamsbjerg, Gudme, Hårby, Kerteminde, Langeskov, Marstal, Middelfart, Munkebo, Nyborg, Nr. Åby, Odense, Otterup, Ringe, Rudkøbing, Ryslinge, Svendborg, Sydangeland, Sønder sø, Tommerup, Tranekær, Ullerslev, Vissenbjerg, Ærøskøbing, Ørbæk, Årsløv, Aarup).

**Kommunevalget 5. marts 1974:**

Af 306.634 vælgere stemte 193.835, heraf 185.814 gyldige stemmer. Stem-

meprocent: 63,21. A 64.535 (11), B 19.864 (3), C 24.258 (4), E 3.119 (0), F 6.357 (1), K 4.010 (0), M 2.567 (0), Q 4.018 (0), Y 951 (0), V (brevstemmer) 493 (0), V1 16.031 (3), V2 6.090 (1), V3 20.754 (3), Z1 8.090 (1), Z2 2.672 (0), Z3 2.005 (0). [V1+V2+V3] og [Z1+Z3]. (B+E) og (C+V1+V2+V3).

### Amtsrådets 27 medlemmer:

Amtsborgmester: Fisker, Jens Peter, kriminaloverbetjent, Walkendorffsvej 42, Tved, 5700 Svendborg, tlf. (09) 21 42 44. (A). FØ, FTra.

1. viceamtsborgmester: Hansen, Karl, husmand, Slåentorn, 5683 Haarby, tlf. (09) 73 13 17. (B). Ø, FT, Tra.

2. viceamtsborgmester: Jensen, Jens Peter, chefredaktør, Filosofgangen 9, 1., 5000 Odense, tlf. (09) 13 07 55. (V). Ø. .

Andersen, Henning, skibsbygmester, Bredgade 6, 5960 Marstal, tlf. (09) 53 17 13. (C). Ø, T, Tra.

Andersen, Rasmus, gårdejer, Dybdalgård, Svendborgvej 73 A, 5750 Ringe, tlf. (09) 62 12 76. (V). Syh, So.

Andersen, Svend, Dybmose, arbejdsmand, Rugaardsvej 522, 5461 Korup Fyn, tlf. (09) 96 47 58. (A). Syh, T.

Bredo, Elmo Ernst, toldbetjentfmd., Tybrindvænget 41, Odense, tlf. (09) 12 61 86. (F). Syh.

Christophersen, Svend, politiassistent, Fjelsted, 5463 Harndrup, tlf. (09) 88 11 70. (B). Syh, Uk.

Hansen, Carl August, kedelpasser, Kystvej 1, 5800 Nyborg, tlf. (09) 31 22 77. (V). So, T, Tra.

Hansen, Carl Erik, landbrugslærer, Skt. Klemensvej 63, 5260 Hjallesø, tlf. (09) 15 14 96. (V). Syh, Uk.

Hansen, Ib, fuldmægtig, Vollmose Allé 352, 5240 Vollmose, tlf. (09) 10 22 80. (Z). Uk.

Jensen, Thorvald, fuldmægtig, Skovgårdsvej 3, 5863 Ferritslev, Fyn, tlf. (09) 98 18 25. (A). So, Uk.

Jørgensen, Helge, skatterådsmdl., Møselundsvej 15, Skåstrup Mark, 5400 Bogense, tlf. (09) 44 13 59. (A). T, Uk.

Jørgensen, Jørgen, gårdejer, Helsned, 5932 Humble, tlf. (09) 57 12 05. (B). Syh, FSo.

Knudsen, V. Rabølle, gårdejer, Eskebækgård, Raunerydvej 12, 5900 Rudkøbing, tlf. (09) 51 12 64. (V). Syh. Kristiansen, Svend, gårdejer, Bredgade 130, Bolmerød, 5485 Skamby, tlf. (09) 85 11 32. (V). Ø, Uk.

Langebæk, Erik, overlæge, Svendstrupvænget 11, 5260 Hjallesø, tlf. (09) 15 05 66. (C). So.

Larsen, Carl Møller, gartneriejer, Løkkegravene 138, 5482 Lumby, tlf. (09) 11 35 34. (V). T.

Larsen, Herluf, overpostbud, Fritsdalsvej 3, 5600 Faaborg, tlf. (09) 61 16 32. (A). T, Tra.

Maare, Ole, advokat, Tietgens Alle 8, 5000 Odense, tlf. (09) 13 61 73. (C). Uk.

Madsen, L. O., togfører, Friesengaardsvej 111, 5800 Nybog, tlf. (09) 31 03 27. (A). Ø, FSyh.

Nielsen, Anker, fagforeningsfmd., Jacob Hansensvej 60, 5260 Hjallesø, tlf. (09) 1110 07. (A). Syh.

Nielsen, H. Merrild, viceskoleinspektør, Eskegaardsvej 10, 5700 Svendborg, tlf. (09) 21 45 04. (C). Syh.

Nørgård-Sørensen, Bendt, overlærer, Ristingevej 28, 5932 Humble, tlf. (09) 57 10 49. (A). FUK.

Priisholm, Knud E., rådg. ingeniør, Søndervej 64, 5672 Broby, tlf. (09) 63 10 41. (A). Uk.

Risager, Karl E., plejeassistent, Skærbæksmøllevej 15, 5500 Middelfart, tlf. (09) 41 10 45. (A). Ø, So.

Rosenfeldt, Eli, eksp.sekr. Munckerisvej 30, 5000 Odense, tlf. (09) 11 31 91. (A). Syh, So.

### Nedsatte udvalg, råd og kommissioner: (formænd)

#### Økonomiudvalget:

Amtsborgmester, kriminaloverbetjent, Jens Peter Fisker.

#### Stående udvalg:

##### Sygehusudvalget:

Togfører L. O. Madsen.

##### Social- og sundhedsudvalget:

Gårdejer Jørgen Jørgensen.

##### Udvalget for teknik og miljø:

Husmand Karl Hansen.

##### Undervisnings- og kulturudvalget:

Overlærer Bendt Nørgård-Sørensen.

#### Andre råd og kommissioner:

##### Trafikudvalg:

Amtsborgmester Jens Peter Fisker.



## Den amtskommunale administration:

### Centralforvaltningen:

Amtsgården, Ørbækvej 100,  
5000 Odense, tlf. (09) 14 34 00  
Amtskommunaldirektør: cand. jur.  
J. Nabe-Nielsen.  
Sekretariatschef: Cand. jur. Thor-  
kil Pedersen.

### Juridisk/administrativ afdeling:

Kontorchef: Cand. jur. Max Ras-  
mussen.

### Økonomisk afdeling:

Regnskabschef: C. Schreiner Peter-  
sen.  
Amtskasserer: P. Gregersen.  
Amtsbogholder: A. Sørensen.  
Kontorchef: Arthur Frederiksen.

### Undervisnings- og kultur- forvaltningen:

Amtsgården, Ørbækvej 100,  
5000 Odense. Tlf. (09) 14 34 00.

Forvaltningschef: V. Land.  
Vicekontorchef: Cand. jur. Flem-  
ming Andersen.

### Amtskonsulent for folkeskolen:

Sv. E. Klint Jensen.

### Amtsskolepsykolog:

Sv. Aa. Lorentzen.

Amtskonsulent for fritidsundervis-  
ningen: Aage W. Krammer.

### Skolecentral:

Skolecentralen i Odense, Holsedore  
18, Odense. Tlf. (09) 12 72 27.  
Skolecentralen i Svendborg, Grubbe-  
møllevej 11, Svendborg, tlf. (09)  
21 33 11.

### Social- og Sundhedsforvaltningen:

Amtsgården, Ørbækvej 100,  
5000 Odense. Tlf. (09) 1434 00.  
Forvaltningschef: Cand. jur. Bengt  
Bengtson.  
Skoleoverlæge: H. J. Svendsen.  
Ploum Sundhedsplejerske: Karen  
Plougmann.

Amtslæge: dr. med. Mogens Trier,  
Nørregade 69, Odense. Tlf. (09)  
12 04 19.

### Amtsankenævns:

Sekretariatschef, cand. jur. Thor-  
kil Pedersen, formand.  
Amtsrådsmedlem, gårdejer Jørgen  
Jørgensen.  
Amtsrådsmedlem, kedelpasser Carl  
August Hansen.

### Socialcenter:

Amtsgården, Ørbækvej 100, 5000  
Odense, tlf. (09) 14 34 00.

Socialcenterleder, cand. jur. Jørgen  
Munk.

Leder af ankenævnets sekretariat,  
cand. jur. Ulla Djurhuus.

### Sygesikringsafdelingen:

Amtsgården, Ørbækvej 100,  
5000 Odense. Tlf. (09) 1434 00.

Kontorchef: Bent Nielsen.

### Sygehusforvaltningen:

Amtsgården, Ørbækvej 100,  
5000 Odense. Tlf. (09) 1434 00.

Forvaltningschef: Knud Nielsen, ci-  
viløkonom HD.

### Sygehuse:

Assens Sygehus.

Bogense Sygehus.

Fåborg Sygehus.

Kerteminde Sygehus.

Middelfart Sygehus.

Middelfart sygehus,

psykiatrisk afd.,

Brovejen 213, 5500 Middelfart.

Nyborg Sygehus.

Odense Sygehus.

Ringe Sygehus.

Rudkøbing Sygehus.

Svendborg Sygehus.

Ærøskøbing Sygehus.

Se løvrigt afsnit om sygehuse og  
hospitaller.

### Forvaltningen for teknik og miljø:

Amtsgården, Ørbækvej 100,  
5000 Odense.

Tlf. (09) 14 34 00

Forvaltningschef: Civiling. C. E. Ve-  
sted.

### Vand- og miljøafdelingen:

Amtsgården.

Amtsvandinspektør, civilingeniør E.  
Grimstrup.

### Arkitektafdelingen:

Amtsgården.

### Vejafdelingen:

Middelfartvej 9-11, 5100 Odense.

Tlf. (09) 12 41 21

## Amtskommunale institutioner:

### Amtskommunale forsorgshjem:

Forsorgshjemmet St. Dannesbo,  
Bellinge. Tlf. (09) 96 12 82.

### Amtskommunale skoler:

Middelfart Gymnasium, Middelfart.

Mulernes Legatskole, Odense.

Nyborg Gymnasium, Nyborg.

Ringe Gymnasium, Ringe.

Vestfyns Gymnasium, Glamsbjerg.

Observationsskolen, Bøgelundssko-  
len, Bøgelundgyden 8, pr. Røjle.

## Sønderjyllands Amtskommune

Storegade 19  
6200 Aabenraa  
Tlf. (04) 62 50 50  
Postgiro: 300 51 35  
Folketal 1/7-75: 244.461  
Areal i ha: 392.931,1  
Amtskode: 050

### Sønderjyllands Amtskommune:

(omfattende: Augustenborg, Bov, Bredebro, Broager, Christiansfeld, Gram, Gråsten, Haderslev, Højer, Lundtoft, Løgumkloster, Nordborg, Nr. Rangstrup, Rødding, Rødekro, Skærbæk, Sundevad, Sydals, Sønderborg, Tinglev, Tønder, Vojens, Åbenrå).

### Kommunevalget 5. marts 1974:

Af 161.653 vælgere stemte 110.548, heraf 106.696 gyldige stemmer. Stemmepercent: 68,4. A 32.804 (10), B 8.513 (2), C 12.077 (3), E 1.684 (0), F 1.709 (0), K 768 (0), M 1.330 (0), Q 4.780 (1), S 6.454 (2), V 24.579 (8), Y (0), Z 11.126 (3), Venstres Ungdom 872 (0). [V1+V2]. (C+V1+V2).

### Amtsrådets 29 medlemmer:

Amtsborgmester: Jessen, Erik, købmand, Storegade 19, 6200 Åbenrå, tlf. (04) 62 35 12. (V). FØ, FTra.

1. viceamtsborgmester: Petersen, Ingomar, arkitekt, Allegade 30, 6500 Vojens, tlf. (04) 54 18 70. (B). Ø.

2. viceamtsborgmester: Gorrsen, Peter, amtsrådsmedlem, Alnor, 6300 Gråsten, tlf. (04) 65 15 09. (A). Ø.

Andersen, Edgar, lærer, Visby, 6270 Tønder, tlf. (04) 76 33 21. Uk.

Andersen, Johan, skyldrådsformand, Lendemark, 6372 Bylderup Bov, tlf. (04) 76 21 87. (A). Ti.

Bondesen, Johannes, sognepræst, Ensted Præstegård, Stubbæk, 6200 Åbenrå, tlf. (04) 66 33 06. (Z).

Christensen, Arne Vaupell, afdelingsleder, Søndermarken, 6094 Hejls, tlf. (04) 57 42 48. (A). So.

Christensen, Truels, smedemester, 6254 Øster-Højst, tlf. (04) 74 53 01. (Z).

Dall, Henning Hansen, direktør, Postboks 197, 6400 Sønderborg, tlf. (04) 44 52 46. (C). T, Uk.

Diemer, Børge, landmand, Bjerndrup Mark, Tinglev, 6200 Åbenrå, tlf. (04) 64 44 66. (V). FT.

Dørflinger, Kurt, ekspeditionssekretær, Lemckesvej 43, 6100 Haderslev, tlf. (04) 52 31 25. (A). Syh.

Hansen, Marten R., gårdejer, Skastgård, Ballum, 6780 Skærbæk, tlf. (04) 74 61 84. (V). Syh, So.

Heil, Hermann, konsulent, Hjelmale 24, 6200 Åbenrå, tlf. (04) 62 38 33. (S). So, Tra.

Hoff, Dycke, distriktsmontør, Farvermøllevej 125,6 200 Åbenrå. tlf. (04) 62 17 94. (A). Ø, FUK.

Hörlück, Helga, fru, Skatkær, Skodborg J., 6600 Vejen, tlf. (04) 84 81 33. (V). So, Uk.

Ibsen, Eugene, kontorchef, Leosalle 9, 6270 Tønder, tlf. (04) 72 25 80. (C). FSyh.

Ishøi, Aage, fabrikant, Højervej 9-11, Ballum, 6780 Skærbæk, tlf. (04) 74 64 51. (Z).

Jensen, Hans Peter, sparekassedirektør, 6534 Agerskov, tlf. (04) 83 31 13. (V). Uk.

Jessen, Erik Kjær, bygmester, Fjellstrup, 6100 Haderslev, tlf. (04) 58 64 19. (C). T.

Madsen, Niels Aage, driftsleder, Ladegård, 6100 Haderslev, tlf. (04) 52 16 23. (V). Syh, Tra.

Marquardsen, Harro, gårdejer, Vibevej 2, 6240 Løgumkloster, tlf. (04) 74 32 74. (S).Ø, Syh.

Møller, August, sekretær, Allegade 26, 6500 Vojens, tlf. (04) 54 23 25. (A). T.

Nielsen, Ruth, fru, Leonhardtsvej 15, 6270 Tønder, tlf. (04) 72 19 30. (B). So, Uk.

Oksborg, Erik konsulent, Egevej 6, Hammelev, 6500 Vojens, tlf. (04) 57 72 80. (A). Syh, So, Tra.

Pedersen, Schack, brugsudleder, Storegade 38, 6780 Skærbæk, tlf. (04) 75 16 43. (V). T.

Rytter, Erik landinspektør, Ringridervej 23, 600 Sønderborg, tlf. (04) 42 12 26. (V). Ø.

Schøn, Johan, vognmand, Lundbyesgade 13, 6400 Sønderborg, tlf. (04) 42 41 28. (A). T.

Steffensen, Jens, forstander, Ungdomsskolen, 6560 Sommersted, tlf. (04) 55 41 68. (Q). Syh, Uk.

Taanquist, Svend, laboratoriemester, Mågevej 60, Langesø, 6430 Nordborg, tlf. (04) 45 06 50. (A). Ø, FSo.

### Nedsatte udvalg, råd og kommissioner: (formænd)

#### Økonomiudvalget:

Amtsborgmester, købmand Erik Jessen.

#### Stående udvalg:

##### Sygehusudvalget:

Kontorchef Eugene Ibsen.

##### Social- og sundhedsudvalget:

Laboratoriemester Svend Taanquist.

##### Udvalget for teknik og miljø:

Landmand Børge Diemer.

##### Undervisnings- og kulturudvalget:

Distriktsmontør Dycke Hoff.

#### Andre råd og kommissioner:

##### Trafikudvalg:

Amtsborgmester, købmand Erik Jessen.

### Den amtskommunale administration:

Storegade 19, 1., 6200 Åbenrå  
Tlf. (04) 62 50 50

Amtskommunaldirektør: V. Harsberg.

Sekretariatschef:

#### Centralforvaltningen:

Øvrige medarbejdere:

Fuldmægtig, cand. jur. Peter Martin Nielsen.

Fuldmægtig Martha Madsen.

#### Økonomisk-Statistisk afdeling:

Leder:

#### Bogholderiet:

Regnskabschef Viggo Hansen.

#### Lønningskontoret:

Ekspeditionssekretær Johs. Schæfer.

### Social- og sundhedsforvaltningen:

Flensborgvej 14, 6200 Åbenrå.  
Tlf. (04) 62 50 50.

Forvaltningschef: N. A. Mørup.

#### Sygesikringen:

Kontorchef Johan Hansen.

#### Amtsankenævn:

Dommer P. Malchau, Jørgensgård 36, 6200 Åbenrå (formand).

Amtsrådsmedlem Rulh Nielsen, Leonhardtsvej 15, 6270 Tønder.

Amtsrådsmedlem Kurt Dørfflinger, Lemkesvej 43, 6100 Haderslev.

#### Socialcenter:

Amtsgården, Flensborgvej 6200 Åbenrå

Tlf. (04) 62 50 50

Socialcenterleder: M. Wolder Birkvad.

#### Sygehusforvaltningen:

Postbox 160

Engelshøjgade 22, 6400 Sønderborg.

Tlf. (04) 42 20 26

#### Sekretariat:

Sekretariatschef H. Pilø.

#### Sygehuse:

Augustenborg sygehus.

Gram sygehus.

Haderslev sygehus.

Sønderborg sygehus.

Tønder sygehus.

Åbenrå sygehus.

Se iøvrigt afsnit om sygehuse og hospitaler.

### Teknik- og miljøforvaltningen:

Amtshuset, H. P. Hanssensgade 42, 6200 Åbenrå.

Tlf. (04) 62 51 51

Afdelingen i Tønder, Jomfrusti 2, 6270 Tønder.

Tlf. (04) 72 29 29

#### Sekretariatet:

Forvaltningschef, cand. jur. H. V. Knud Jensen.

Ekspeditionssekretær P. Sveistrup Kristensen.

#### Amtsvejvæsen:

Amtsvejinspektør, cand. polyt.

Knud Jensen.

#### Afdelingen for større vejanlæg og vejplanlægning:

Civilingeniør E. H. Jensen.

**Afdelingen for drift og vedligeholdelse:**

Civilingeniør P. Baun Jakobsen.

**Afdelingen for kommunal service og mindre anlæg:**

Civilingeniør A. Kølle Hansen, Tønder.

**Amtsvandløbsvæsen:**

Amtsvandinspektør, cand. polyt.  
Knud Jensen.  
Distriktsingeniør M. Schmidt.

**Afdelingen for vedligeholdelse, forureningskontrol og kommunale anlæg:**

Ingeniør Georg Knudsen, Tønder.

**Bygge- og byplanvæsen:**

Amtsbygningsinspektør, cand. polyt.  
Peer Holm.

**Bygge- og zonenovsager, afdeling vest:**

Ingeniør Karlo Pedersen.

**Bygge- og zonenovsager, afdeling øst:**

Ingeniør Skov Nielsen.

**Afdeling for bygningsvæsen:**

Arkitekt J. Kristiansen.

**Undervisnings- og kulturforvaltningen:**

Skibbrogade 27, 6200 Åbenrå.  
Tlf. (04) 62 50 50

Forvaltningschef Johan A. Nielsen.  
Amtskonsulent for folkeskolen  
Erik Bændtsen.  
Amtspsykolog, cand. psyk. K. Christophersen.  
Amtskonsulent for fritidsundervisningen  
J. Damgaard Christensen.

**Skolepsykologisk rådgivning, Norddistriktet:**

Østergade 9, 6510 Gram.  
Tlf. (04) 82 18 65  
Ledende skolepsykolog N. P. Ernø.

**Skolepsykologisk rådgivning, Vestdistriktet:**

Ribelandsvej 16, 6270 Tønder.  
Tlf. (04) 72 15 35 og (04) 72 15 36  
Ledende skolepsykolog K. Brorson Sørensen.

**Amtscentralen for undervisningsmidler i Sønderjylland:**

Nygade 20, 6200 Åbenrå.  
Tlf. (04) 62 61 56  
Leder: skolekonsulent Lelf Østergaard Nielsen.

**Skolecentralen i Haderslev:**

Bispegade 17, 6100 Haderslev.  
Tlf. (04) 52 59 27  
Leder: Bent Jacobsen.

**Skolecentralen i Sønderborg:**

Biblioteket, Kongevej  
6400 Sønderborg.  
Tlf. (04) 42 37 62.  
Leder: Overlærer H. C. Sandholdt.

**Skolecentralen i Tønder:**

Østergade 56, 6270 Tønder.  
Tlf. (04) 72 40 13.  
Leder: overlærer E. Diederichsen.

**Amtskommunale institutioner:****Amtskommunale pleje- og forsorgshjem:**

Forsorgshjemmet for Sønderjylland,  
6170 Hoptrup  
Tlf. (04) 57 52 21  
Bestyrer: Peter Møller.

**Amtskommunale skoler:**

Sønderjyllands observationsskole  
Sofledal skole, 6360 Tinglev  
Tlf. (04) 67 66 98  
Skoleleder: Chr. Clausen

Den sønderjyske Sygeplejeskole  
Engelshøjgade, 6400 Sønderborg  
Tlf. (04) 42 20 26  
Forstanderinde: Edit Rønn

**Amtskommunale museer:****Haderslev museum**

Astrupvej 48, 6100 Haderslev  
Tlf. (04) 52 23 62  
Museumsinspektør: Hans Neumann

Museet på Sønderborg Slot  
6400 Sønderborg  
Tlf. (04) 42 25 39

Museumsinspektør: Jørgen Slettebo

Sønderjyllands Kunstmuseum  
Kongevej 55, 6270 Tønder  
Tlf. (04) 72 26 57

Museumsinspektør: S. Schoubye

Tønder Museum  
Kongevej 55, 6270 Tønder.  
Tlf. (04) 72 26 57

Museumsinspektør: S. Schoubye

Åbenrå Museum  
H. P. Hanssensgade 33, 6200 Åbenrå  
Tlf. (04) 62 26 45

Museumsinspektør: Holger Jacobsen

## Ribe Amtskommune

Taarnborg, Puggårdsgade 3

6760 Ribe

Tlf. (05) 42 00 44

Postgiro: 4 08 12 50

Folketal 1/19-75: 205.346

Areal i ha: 313.559,2

Amtskode: 055

### Ribe Amtskommune:

(omfattende: Billund, Blåbjerg, Blåvandshuk, Bramminge, Brørup, Esbjerg, Fanø, Grindsted, Helle, Holsted, Ribe, Varde, Vejen, Ølgod).

### Kommunevalget 5. marts 1974:

Af 133.404 vælgere stemte 86.993, heraf 82.457 gyldige stemmer. Stemme procent: ??? . A 24.839 (7), B 9.241 (3), C 5.059 (1), E 1.540 (0), F 1.699 (0), K 1.250 (0) (0), M 1.487 (0), Q 4.022 (1), V 24.697 (7), Z 8.611 (2). [B1+B2+B3+B4] og [V1+V2+V3+V4]. (B1+B2+B3+B4+E) og (C+V1+V2+V3+V4+Q) og (F+K).

### Amtsrådets 21 medlemmer:

Amtsborgmester: Madsen, Frode, Kløverbakken 11, 6800 Varde, tlf. (05) 22 05 79. (V). FØ, FTraO, FTraF.

1. viceamtsborgmester: Lund, Hans, Rahbeksalle 19, 6650 Brørup, tlf. (05) 33 10 56. (A). Ø, FSyh, TraO, TraF.

2. viceamtsborgmester: Mundbjerg, J. Chr., Horsbøl, 7200 Grindsted, tlf. (05) 32 07 81. (Q). Syh, Uk.

Andersen, A, Chr., Morsbøl, 7200 Grindsted, tlf. (05) 32 08 55. (V). Vej, T, TraO, TraF.

Madsen, Inger Lund, Lodsvangen 38, Hjerting, 6700 Esbjerg, tlf. (05) 16 64 42.

Fink, Ejnar, Søndergade 39, 6670 Holsted, tlf. (05) 39 23 11. (V). So, T.

Højbert, Vagn, Morsbølvej 2-4, 7200 Grindsted, tlf. (05) 32 01 77. (A). Syh, So.

Jensen, Frida, Skolegade 54, 6700 Esbjerg, tlf. (05) 13 01 10. (A). So, T.

Jessen, Vagn Aage, Rousthøje, 6800 Varde, tlf. (05) 16 91 89. (B). Uk.

Jørgensen, Aksel, Østeralle 65, 6600 Vejen, tlf. (05) 36 03 92. (A). T, Uk.

Kjærgaard, Leo, Engvej 1, Hjerting, 6700 Ebsjerg, tlf. (05) 16 50 26. (C). FUK.

Kristensen, Hans T., Grønrose, 6823 Ansager, tlf. (05) 29 70 41. (B). Syh, So.

Larsen, Helge, Gl. Novrupvej 14, 6700 Esbjerg, tlf. (05) 12 18 52. (V). FSo.

Madsen, Niels Chr., Tistrup skole, Møllegårdsvej 6, 6862 Tistrup, tlf. (05) 29 93 79. (V). So, Uk, Ø.

Nielsen, Ib, Fyensgade 34, 7200 Grindsted. (Z). Uk, So.

Nygaard, Erik Bech, Sct. Knudsalle 9, 6740 Bramminge, tlf. (05) 17 36 80. (B). Ø, FVej, FT.

Pedersen, Hans Chr., Kvong, 6800 Varde, tlf. (05) 25 40 14. (V). Syh, T, TraO, TraF.

Petersen, Arnold, Hegelundsvej 4, 6760 Ribe, tlf. (05) 42 03 88. (A). Vej, Ø, T.

Rasmussen, Henning, Klintevej 9, 6700 Esbjerg, tlf. (05) 32 08 55. (A). Ø.

Rosenstand, Erik, Sdr. Farup, 6760 Ribe, tlf. (05) 44 50 70. (V). Fre, Ø, Syh.

Sørensen, Hans Jørgen, Simonyvej 13, 6800 Varde, tlf. (05) 22 27 17. (A). Uk, TraO, TraF, Sy.

### Nedsatte udvalg, råd og kommissioner: (formænd)

#### Økonomiudvalget:

Amtsborgmester Frode Madsen.

#### Stående udvalg:

##### Sygehusudvalget:

Hans Lund.

##### Social- og sundhedsudvalget:

Helge Larsen.

##### Udvalget for teknik og miljø:

Erik Bech Nygaard.

##### Undervisnings- og kulturudvalget:

Leo Kjærgaard.

#### Andre råd og kommissioner:

##### Trafikudvalg: (omnibuskørsel).

Amtsborgmester Frode Madsen.

##### Trafikudvalg: (fragtmandskørsel).

Amtsborgmester Frode Madsen.

##### Vejadgangsudvalg:

Erik Bech Nygaard.

## Den amtskommunale administration:

### Centralforvaltningen:

Taarnborg, Puggaardsgade 3, 6760 Ribe, Tlf. (05) 4 20 04. 9-12 og 13,00-16,00 lørdag lukket.  
 Amtskommunaldirektør: Cand. jur. C. H. Dons Christensen.

### Juridisk, administrativ forvaltning:

Amtskommunaldirektør: Cand. jur. C. H. Dons Christensen.  
 Sekretariatsleder: O. A. Bach.  
 Fuldmægtig: Maria Sørensen.

### Økonomisk forvaltning:

Økonomichef:  
 E. Ejsing.

### Bogholderi:

Regnskabschef:  
 Chr. Almhede.

### Løn- og personaleforvaltning:

### Undervisnings- og kulturforvaltningen:

Forvaltningschef:  
 Cand. jur. Erik Kondrup.  
 Amtskonsulent for folkeskolen:  
 V. Witt-Hansen.

Amtskonsulent for fritidsundervisningen: H. Iversen.  
 (Alle Puggårdsgade 3, 6760 Ribe, Tlf. (05) 42 00 44.

Amtsskolepsykolog: Nis Bladt Hansen, Rådhuset, 6760 Ribe, Tlf. (05) 42 00 44.

### Skolecentraler:

Ribe amts skolecentral, Teglværks-  
 gade 1, 6700 Esbjerg. Tlf. (05) 12 13 55.  
 Grindsted skolecentral, Vestre skole,  
 7200 Grindsted. Tlf. (05) 32 14 41.  
 Ribe skolecentral, Seminariet, 6700  
 Ribe. Tlf. (05) 42 12 28.  
 Vejen skolecentral, Bakkely skole,  
 6600 Vejen. Tlf. (05) 36 11 36.  
 Varde skolecentral, Sct. Jacobiskole,  
 6800 Varde. Tlf. (05) 22 20 76.  
 Specialundervisningscentret, Præste-  
 gårdsskolen, 6700 Esbjerg. Tlf. (05)  
 12 58 93.

### Social- og sundhedsforvaltningen:

Forvaltningschef: P. Lohmann  
 Jensen.  
 Amtslæge: M. Fog-Poulsen, Kurve-  
 holmen 8, 6760 Ribe. Tlf. (05) 42 04 27.  
 Amtssundhedsplejerske: Johanne  
 Ascanus, Puggaardsgade 3, 6760  
 Ribe.

### Amtsankenævn:

Dommer Tage Hansen.  
 Amtsrådsmedlem Hans T. Kristen-  
 sen.  
 Amtsrådsmedlem V. B. Højbert.

### Socialcenter:

Socialcenterleder: Lars Lundgaard.

### Sygesikringsadministrationen:

Taarnborg, Puggaardsvej 3,  
 6760 Ribe. Tlf. (05) 42 00 44.  
 Ekspeditionstid: 9-12 og 13-16,  
 lørdag lukket.  
 Leder: Vakant.

### Sygehusforvaltningen:

Amtssygehusdirektør:  
 H. Willumsen.

### Sygehuse:

Brørup sygehus.  
 Centralsygehuset, Esbjerg.  
 Grindsted sygehus.  
 Ribe sygehus.  
 Statshospitalet i Vedsted.  
 Varde sygehus.  
 Se løvrigt afsnit om sygehuse og  
 hospitaler.

### Teknisk forvaltning:

Teknisk direktør:  
 Cand. polyt. Jørgen Vedel.

## Amtskommunale institutioner:

### Amtskommunale pleje- og forsorgshjem:

»Lundens«, Lundvej, 6800 Varde  
 Tlf. (05) 22 18 33  
 Forstander: K. Andersen, »Lunden«,  
 Varde

### Amtskommunale skoler:

Lejrskolen ved Ho bugt, 6857 Blå-  
 vand. Tlf. (05) 27 91 15 og (05) 27 90 44.  
 Observationsskole:  
 »Skolen ved Lillesø«, 6823 Ansager.

## Vejle Amtskommune

Kirkegade 25  
 7100 Vejle  
 Tlf. (05) 82 94 44

Folketal 1/7-75: 317.472  
 Areal i ha: 299.656  
 Amtskode: 060

### Vejle amtskommune:

(omfattende: Brædstrup, Børkop,  
 Egtved, Fredericia, Gedved, Give,  
 Hedensted, Horsens, Jelling, Juels-  
 minde, Kolding, Lunderskov, Nr.  
 Snede, Tørring-Uldum, Vamdrup,  
 Vejle).

**Kommunevalget 5. marts 1974:**

Af 215.619 vælgere stemte 134.215, heraf 128.068 gyldige stemmer. Stemme procent: 62,25. A 46.152 (12), B 9.144 (2), C 12.960 (3), E 2.523 (0), F 2.954 (0), K 3.001 (1), M 2.673 (0), Q 5.599 (1), V 33.374 (10), Z 9.688 (2).

**Amtsrådets 31 medlemmer:**

Amtsborgmester: Tiedemann Erling, skoleinspektør, Liljevej 9, 7100 Vejlø, tlf. (05) 82 01 91. (V). FØ, FTra.

1. viceborgmester: Sørensen, Poul, fabrikant, Mazantigade 10, 6000 Kolding, tlf. (05) 52 06 11. (C). Ø, FSo.

2. viceborgmester: Christensen, Sv., Fru Jyttesvej 5, 3., 6000 Kolding, tlf. (05) 52 77 94. (A). Ø, FUK.

Bertelsen, Ib K., ejendomsmægler, Petersmindevej 2, 7100 Vejlø, tlf. (05) 82 34 26. (A). Ø, Sy.

Christensen, Evald, skolebetjent, Kildegade 25, 8700 Horsens, tlf. (05) 62 57 34. (A). Sy.

Christiansen, Chr., fagforeningsformand, Lupinvej 11, 7100 Vejlø, tlf. (05) 82 72 36. (A). So.

Dornhoff, Arne W., forstander, Vejlevej 3, 7130 Juelsminde, tlf. (05) 69 30 55. (A). Ø.

Mikkelsen, Hans, driftsleder, Søgade 105, 8740 Brædstrup, tlf. (05) 75 18 29. (A). Tra, T.

Berg, Rigmor, Ullerupdalvej 137, tlf. (05) 92 64 63. (A). So.

Nyegaard, Egon, overassistent, Stationsvej 27, Pjedsted, 7000 Fredericia, tlf. (05) 95 41 88. (A). Uk, Tir.

Rasmussen, Harry, fuldmægtig, Carit Etlarsvej 27, 8700 Horsens, tlf. (05) 61 13 11. (A). So.

Ravn, Marie, Holbergsvej 43, 6000 Kolding, tlf. (05) 52 74 39. (A). Sy.

Schytt, Eigil, postbud, Hvidøre 26, 6580 Vamdrup, tlf. (05) 58 10 97. (A). Uk, Tir.

Thomsen, Niels P., bibliotekar, Østergade 26, 8722 Hedensted, tlf. (05) 89 12 32. (A). T, Tra.

Jensen, Peder Eg, viceskoleinspektør, Skolegade 7323 Give, tlf. (05) 73 12 74. (B). Ø, FSy.

Rasmussen, Niels, eksportør, 7160 Tørring, tlf. (05) 80 15 25. (B). Tra, So, T. Engholm, Martin J., ejendomshandler, »Storgården«, 8766 Nr. Snede, tlf. (05) 77 10 17. (C). T, Tir.

Lund, Olav, proprietær, »Tolstrupgård«, Tolstrup Allé 18, 7000 Fredericia, tlf. (05) 56 00 42. (C). Sy.

Nielsen, Inge, Honoresvej 4, 7000 Fredericia, tlf. (05) 92 20 03. (K). T.

Knudsen, N. K., ingeniør, Rolighedsvej 13, 8722 Hedensted, tlf. (05) 89 14 17 (Q). Uk.

Hersland, Ernst, statsaut. revisor, Søndergade 22, 8700 Horsens, tlf. (05) 62 88 22. (V). Ø.

Jørgensen, O. Herskind, lektor, Fårbækvej 8, 7000 Fredericia, tlf. (05) 95 74 26. (V). So, FVip.

Larsen, Johannes, gårdejer, »Jerlevgård«, Jerlev, 7100 Vejlø, tlf. (05) 86 52 09. (V). Uk.

Laursen, Simon P., politiassistent, Højtoftegade 14, 8766 Nr. Snede, tlf. (05) 77 10 22. (V). Uk, Tir.

Nellemann, Børge, skatteinspektør, Kastaniealle 2, 6000 Kolding, tlf. (05) 52 29 50. (V). Sy.

Pedersen, Jens, gårdejer, Rårup, 7130 Juelsminde, tlf. (05) 68 51 01. (V). T.

Petersen, Vagn Vejen, gårdejer, Tønning, 8740 Brædstrup, tlf. (05) 75 14 23. (V). Sy.

Thulesen, Peer Skov, gårdejer, Lillebjerre, 8764 Ale, tlf. (05) 67 60 18. (V). Uk.

Østergaard, Søren, gårdejer, V. Smidstrup, 7321 Gadbjerg, tlf. (05) 73 82 12. (U). FT.

Christensen, C. Henner, ingeniør, Ørnstrupvej, Thorsted, 8700 Horsens, tlf. (05) 62 12 11. (Z). Tra.

Thomsen, Thomas, gårdejer, Frederiksmind, Skanderup, 6000 Kolding, tlf. (05) 59 41 28. (Z). So.

**Nedsatte udvalg, råd og kommissioner: (formænd)****Økonomiudvalget:**

Amtsborgmester E. Tiedemann.

**Stående udvalg:****Sygehusudvalget:**

Peder Eg Jensen.

**Social- og sundhedsudvalget:**

Poul Sørensen.

**Udvalget for teknik og miljø:**

Søren Østergård.

**Undervisnings- og kulturudvalget:**

Sv. Christensen.

**Andre råd og kommissioner:****Trafikudvalg:**

E. Tiedemann.

**Den amtskommunale administration:****Centralforvaltningen:**Amtskommunaldirektør, cand. jur.  
H. J. Boesen.Kontorchef, cand. oec. Kjeld  
Rauhe.

Regnskabschef: W. Wolf.

**Afdelingsledere:**

K. J. Burfelt (bogholderi og kasse).

K. Andersen (lønninger og pensio-  
ner).

H. Schrøder (journalen).

**Sygehusforvaltningen:****Amtssygehusdirektør:**

J. Tilsted Pedersen.

**Kontorchefer:**

S. A. Simonsen.

Bjarne Christensen (planlægn.afd.).

**Sygehuse:**

Brædstrup sygehus.

Fredericia sygehus.

Give sygehus.

Hornsyld sygehus.

Horsens sygehus.

Horsens psykiatriske ambulatorium.

Kolding sygehus.

Sct. Maria Hospital, Vejle.

Vejle sygehus.

Se lævrigt afsnit om sygehuse og  
hospitaller.**Social- og sundhedsforvaltningen:****Amtssocialdirektør:**

Cand. jur. Anne Astrup.

**Sekretariatschef:**

Cand. jur. Jenny Voorraad.

Amtslæge: Dr. med. Viggo Bech.

Amtssundhedsplejerske:

Ruth Christophersen.

**Amtsankenævn:**Formand: Amtmand A. M. Wam-  
berg.

O. Herskind Jørgensen.

N. P. Thomsen.

Sekretariatschef: Jenny Voorraad.

**Socialcenter:**

Socialcentret for Vejle amt

Kirkegade 25, 7100 Vejle,

Tlf. (05) 82 94 44.

Amtssocialdirektør, cand. jur.

Anne Astrup.

**Revaliderings- og pensionsnævn:****Formand:**

Medlemmer: Poul Sørensen,

Harry Rasmussen.

**Sygesikringsadministrationen:**

Kirkegade 25, 7100 Vejle.

Tlf. (05) 82 94 44.

Ekspeditionstid: 8—16.

Leder: Kontorchef J. Astrup.

**Teknisk forvaltning:**Teknisk direktør: Cand. polyt. H. O.  
Jørrald.**Kontorchef:**

Cand. jur. F. Astrup.

**Amtsvejvæsenet:**

Horsensvej 35, 7100 Vejle.

Tlf. (05) 82 84 22.

Overingeniør: Cand. polyt. Aa. Danø.

**Amtsvandvæsenet:**

Horsensvej 39, 7100 Vejle.

Tlf. (05) 82 84 22.

**Amtsvandinspektør:**

Cand. polyt. H. Blichfeldt.

**Amtsarkitektkontoret:**

Høgsholtvej 3, 7100 Vejle.

Tlf. (05) 82 56 55.

**Amtsarkitekt:**

J. U. Ellinger, m.a.a.

**Undervisnings- og kulturforvaltningen:**

Amtsskoleledere: T. Dahl-Nielsen.

Kontorchef: Gert Christensen.

Konsulent for folkeskolen:

Henning Møller (kst.)

Konsulent for fritidsundervisningen:

Thue Bryndorf.

Amtsskolepsykolog: J. Jarbøl.

Vejle amtsråds skolepsykologiske  
områdekontor: Dæmningen 34, 7100  
Vejle.

Ledende skolepsykolog:

Verner Andersen.

**Vejle amts Skolecentral:**

Hovedafd.: Damhaven 13, 7100 Vejle.

Kolding: Det gamle kommunekon-  
tor, 6030 Bramdrupdam.Horsens: Langmarksskolen, Lang-  
marksvej, 8700 Horsens.Fredericia: 6. jull-skolen, 7000 Fre-  
dericia.**Den fælleskommunale Samling for  
Vejle amt:**

Damhaven 13, 7100 Vejle.

Tlf. (05) 82 99 44



**Amtskommunale institutioner:**

Amtskommunale pleje- og forsorgshjem:

Amtsplejehjemmet Brædstrup  
Skovbrynet, 8740 Brædstrup  
Tlf. (05) 75 16 33

Bestyrerinde: Astrid Jacobsen

Amtsplejehjemmet Børkop  
7080 Børkop  
Tlf. (05) 86 69 00

Bestyrerinde: Ellen Birgitte Thomsen.

Amtsplejehjemmet Egtved  
6040 Egtved  
Tlf. (05) 55 16 44

Bestyrer: Peter Møller Lund.

Amtsplejehjemmet Lunderskov  
Reinholt Bakke 21  
6640 Lunderskov  
Tlf. (05) 58 54 37

Bestyrerinde: Helle Munk.

Amtsplejehjemmet Give  
Parkvej, 7323 Give  
Tlf. (05) 73 18 11

Bestyrerinde: Lis Grann

Forsorgshjemmet »Overmarks-  
gården«, Dyrehavevej  
6000 Kolding  
Tlf. (05) 52 10 64

Bestyrer: Vagn Jagert Andersen

Forsorgshjemmet Æs  
Kråsigvej 9, Æs  
Søvind, 8700 Horsens  
Tlf. (05) 66 91 27

Bestyrer: Lars Frandsen

**Amtskommunale skoler:**

Observationsskolen i Vostrup  
6880 Tarm  
Tlf. (07) 37 41 88

Forstander: Børge Christensen

Amtsungsdomscentret  
Grejsdalslandevej 104  
7100 Vejle  
Tlf. (05) 83 01 44

Leder: H. Muff

**Amtskommunale gymnasier:**

Fredericia gymnasium  
Nærebrogade 8, 7000 Fredericia  
Tlf. (05) 92 06 88

Rektor: C. Jørgensen

Kolding gymnasium  
Skovvangen 10, 6000 Kolding  
Tlf. (05) 52 06 00

Rektor: O. Ballisager

Rosborg gymnasium  
Vestre Engvej 61-63, 7100 Vejle  
Tlf. (05) 83 23 22

Rektor: Erling Kristensen

Rødkilde gymnasium  
Rødkildevej, 7100 Vejle  
Tlf. (05) 82 06 17

Rektor: Sv. A. Nielsen

**Ringkjøbing Amtskommune**

St. Blichersvej 2-6

6950 Ringkjøbing

Tlf. (07) 32 08 66

Postgiro: 17 81 70

Folketal 1/4-75: 252.037

Areal i ha: 484.940,1

Amtskode: 065

**Ringkjøbing amtskommune:**

(omfattende: Aulum-Haderup, Brande, Egvad, Herning, Holmsland, Holstebro, Ikast, Lemvig, Ringkjøbing, Skjern, Struer, Thyborøn-Harboøre, Thyholm, Trehøje, Ulfborg-Vemb, Videbæk, Vinderup, Aaskov).

**Kommunevalget 5. marts 1974:**

Af 162.300 vælgere stemte 113.001, heraf 107.179 gyldige stemmer. Stemme procent: 69,8. A 25.101 (5), B 7.496 (2), C 10.589 (2), E 1.406 (0), F 1.249 (0), K 931 (0), M 1.372 (0), Q 7.262 (1), V 43.770 (10), Z 8.003 (01). [B1+B2+B3+B4] og [C1+C2+C3] og [V1+V2+V3+V4]. (B1+B2+B3+B4+E) og (C1+C2+C3+V1+V2+V3+V4).

**Amtsrådets 21 medlemmer:**

Amtsborgmester: Ebbensgaard, Aage, amtsrevisor, Staby, Ulfsborg, tlf. (07) 49 10 17. (V). FAv, Frp, FTra, FØ.

1. viceamtsborgmester: Kristensen, Anton, gårdejer, 6933 Kibæk, tlf. (07) 19 11 25. (V). Av, Byu, Ep, FT, FVej, Tra, Ø.

2. viceborgmester: Nielsen, Niels Jørgen, konsulent, Sjællandsgade 52, 7400 Herning, tlf. (07) 12 71 10 (V). Arb, Av, So, Sy, Tir, Tra.

Agerskov, Lars, konsulent, Heboltoft 2, 6950 Ringkjøbing, tlf. (07) 32 15 20. Av, Ep, Sko, T, Tas, Tir, Tra, Uk.

Ammitzbøll, Aksel, husdyrbrugskonsulent, Grønningen 11, 6900 Skjern, tlf. (07) 35 06 21. (Q). Av, Ep, Sko, Tra, Uk.

Christensen, Eigil, fabrikant, Bornholmsvej 8, 7400 Herning, tlf. (07) 12 46 40. (Z). Av, So, Ar.

Danielsen, Johannes, tømrermester. borgmester, Kirkegade 16, 7490 Avlum, tlf. (07) 47 20 24. (V). Ar, Av, Eks, So, Sy.

Hauskov, Aage, maskinarbejder, Ringgade 110, 7600 Struer. tlf. (07) 85 10 26 (A). Av, Byu, Frp, Frp, T, Tir, Tra, Vej.

Herping, Børge, gårdejer, Dybe, 7620 Lemvig, tlf. (07) 89 50 16. (V). Av, Eks, Fre, Oep, Sy, T, Tir Tra, Vej.

Jensen, Kr. Tovborg, gårdejer, Gudum, 7620 Lemvig, tlf. (07) 89 30 58. (B). Ø, Ep.

Kjøngerskov, Rasmus, kontorbestyrer, Ejner Mikkelsensvej 4, 7400 Herning, tlf. (07) 17 14 66. (A). Av, Ep, Oep, Sko, Tra, Uk.

Knudsen, Rudolf, advokat, 6920 Videbæk, tlf. (07) 17 14 66. (C). Av, FSy.

Kristensen, Julius, borgmester, Ørbækvej 2, 7330 Brande, tlf (07) 18 09 54. (V). Ar, Av, So, T.

Lauritsen, Carl Agner, kontorchef, Søvejen 12 b, 7620 Lemvig, tlf. (07) 82 02 88, (A). Ar, Arb, Av, FSo.

Martiny, Per Juul, overlæge, Granbakken 1, 7500 Holstebro, tlf. (07) 42 25 00, lokal 357. (V). Arb, Av, Ep, Oep, Sko, So, Uk.

Nielsen, Kaj K., borgmester, Blåbærvej 16 7500 Holstebro, tlf. (07) 42 22 00. (A). Av, Sy, Ø.

Poulsen, Niels Peder, fhv. træindustriarbejder, Søvej 2, 6880 Tarm, tlf. (07) 37 13 40. (A). Av, Sko, Sy, Uk.

Poulsen, Thomas, fabrikant, Orionsvej 1-3, 7430 Ikast, tlf. (07) 15 13 24. (V). Av, Byu, Ep, Frp, Sy, T, Tra.

Raakjær, Lars, assurandør, Søndergade 20, 7620 Lemvig, tlf. (07) 82 00 14. (C). Arb, Av, Eks, Frp, Sko, T, Tra, Uk.

Sevelsted, Frits, gårdejer, Ryde, 7830 Vinderup, tlf. (07) 44 10 19. (V). Av, Ep, FUK, Sko, Taf, Tas, Tra, Ø.

Sørensen, Evald, skoleinspektør, Sevelsvej 27, 7830 Vinderup, tlf. (07) 44 16 57. (B). Arb, Av, So.

## Nedsatte udvalg, råd og kommissioner: (formænd)

### Øonomiudvalget:

Amtsborgmester, amtsrevisor Aage Ebbensgaard.

### Stående udvalg:

#### Sygehusudvalget:

Advokat Rudolf Knudsen.

#### Social- og sundhedsudvalget:

Kontorchef C. A. Lauritsen.

#### Teknisk udvalg:

Gårdejer Anton Kristensen.

#### Undervisnings- og kulturudvalget:

Gårdejer Frits Sevelsted.

### Andre råd og kommissioner:

#### Trafikudvalg:

Amtsborgmester Aage Ebbensgaard.

#### Vejadgangsudvalg:

Gårdejer Anton Kristensen.

## Den amtskommunale administration:

### Centralforvaltningen:

Amtsdirektør: Cand. jur. M. Nygård.

Kontorchef: Cand. jur.

H. A. Lauritzen, økonomichef Adolf Knudsen.

### Undervisnings- og kulturforvaltningen:

Kontor: St. Blichersvej 2-6

6950 Ringkjøbing

Postgirokonto 10530

Sekretariatsleder: Kontorchef Nora Larsdatter Bøsche.

Amtskonsulent for folkeskolen:

S. Mølgaard.

Amtsskolepsykolog: E. Andersen

Konsulent for fritidsundervisningen:

H. Jeppesen.

### Skolecentral:

H. P. Hansensvej 1, 7400 Herning

### Social- og sundhedsforvaltningen:

Forvaltningschef. A. P. Sørensen.

Amtslæge: Dr. med. Vagn Christensen.

Amtssundhedsplejerske: Klrsten

Aarre.

### Sygesikringsadministrationen:

Rådhuset, Torvet

6950 Ringkjøbing

Tlf. (07) 32 08 66.

Ekspeditionstid: 9—12 og 13—16, lørdag lukket.

Ledende medarbejdere:

Leder af sygesikringsafdelingen:

Poul A. Christensen.

Souschef: Leif Møller.

**Sygehusforvaltningen:**

Sekretariatsleder: Amtsdirektør M. Nygård.

**Sygehuse:**

Amtssygehuset, Hvidbjerg.  
Amtssygehuset, Lemvig.  
Amtssygehuset, Ringkøbing.  
Amtssygehuset, Tarm.  
Centralsygehuset, Herning.  
Centralsygehuset, Holstebro.  
Se iverigt afsnit om sygehuse og hospitaler.

**Teknisk forvaltning:****Amtsvejvæsen:**

Amtsvejvæseninspektør: Cand. polyt. K. Bonde.  
Amtsvejvæsenets kontor:  
I. C. Christensens Allé 1  
6950 Ringkøbing  
Tlf. (07) 32 08 66  
Postgirokonto: 171279

**Amtsvandvæsen:**

Amtsvandinspektør: Landinspektør Leif Stilling.  
Amtsvandløbsvæsenets kontor:  
Nørredige 20  
6950 Ringkøbing  
Tlf. (07) 32 08 66  
Postgirokonto: 34514

**Bygge- og byplanvæsen:**

Amtsarkitekt: Cand. polyt. G. Jæger.  
St. Blichersvej 2, 6950 Ringkøbing  
Tlf. (07) 32 08 66.

**Amtskommunale institutioner:****Amtskommunale pleje- og forsorgshjem:**

Forsorgshjemmet »Skovvang«  
Herningvej 74  
7500 Holstebro  
Tlf. (07) 42 01 26  
Inspektør: F. Frimodt Møller  
Postgirokonto: 99211

Plejehjemmet »Ørbækklund«  
7330 Brande  
Tlf. (07) 18 10 44  
Forstanderinde: Helene Pedersen  
Postgirokonto: 131440

**Amtskommunale skoler:**

Hygum Kostskole  
Klinkby, 7620 Lemvig  
Inspektør: Poul E. Sørensen.  
Tlf. (07) 83 64 66

**Århus Amtskommune**

Viby-Centret, Viby-Torv

8260 Viby J.

Tlf. (06) 14 88 44

Postgiro 5 40 77 88

Folketal 1/7-75: 560.248

Areal i ha: 457.052,0

Amtskode: 070

**Århus amtskommune:**

(omfattende: Ebeltoft, Galten, Gjern, Grenaa, Hadsten, Hammel, Hinne-rup, Hørning, Langå, Mariager, Midt-Djurs, Nørhald, Nr. Djurs, Od-der, Purhus, Randers, Rosenholm, Rougsø, Ry, Rønde, Samsø, Silke-borg, Skanderborg, Sønderhald, Them, Århus).

**Kommunevalget 5. marts 1974:**

Af 381.494 vælgere stemte 238.217, heraf 230.111 gyldige stemmer. Stem-meprocent: 62,4. A 88.824 (13), B 17.717 (2), C 25.179 (4), E 5.042 (0), F 10.350 (2), K 8.422 (1), M 3.585 (0), Q 7.672 (1), V 42.320 (6), Y 3.429 (0), Z 17.571 (2). (C+V+Q) og (Y+F).

**Amtsrådets 31 medlemmer:**

Amtsborgmester: Hansen, Rob. Svane, Viby-Centret, 8260 Viby J., tlf. (06) 14 88 44. (A). FØ, Ar, Tva, FMø, FTra, FArb, Vej, Tir, Bkl.

Amtøft, Peder, overportør, Vester Kringelvej 5, 8250 Egå, tlf. (06) 22 14 47. (A). T, Vej Eks, Frp, Sko.

Andersen, Evald, viceskoleinspektør, Ørum skole, 8586 Ørum Djurs, priv. tlf. (06) 38 14 48, forr. tlf. (06) 38 11 44. (V). So, Uk, Eks, Dil, Byu, Sko.

Bang, Holger opmåler, Sportsvej 6, 8600 Silkeborg, tlf. (06) 82 31 08. (F). So, Arb, Ep, Tav, Dil.

Bille, Mogens, overlæge, Centralsygehuset, 8900 Randers, tlf. (06) 42 52 00, lokal 320. (A). Ø, Dil.

Brønd, Aage, gårdejer, Vesterlund, 8653 Them, tlf. (06) 84 70 34. (V). Ø, Dil Fre, Tas, Eks, Ep, Tav, Vur, Byu.

Engsig-Karup, Mogens, stud mag., Vårkjærvej 36, 8260 Viby J, tlf. (06) 14 63 73. (F). Dil, Sko.

- Farver, Leo, kontorbestyrer, P. Poul-  
sensvej, 8795 Nordby, priv. tlf. (06)  
59 61 31, forr. tlf. (06) 59 11 99. (A).  
Uk, Dil, Arb, San, Sko.
- Feldthusen, C. C., gårdejer, Tjørby  
Overgaard, Salvej 11, 8900 Randers,  
tlf. (06) 42 77 83. (C). T, Tra, Ota, Dil,  
Byu, Fre, Ses.
- Frederiksen, Ib, gårdejer, »Midtbjerg«,  
9550 Mariager, tlf. (08) 54 11 76. Syge-  
husforvaltningen, tlf. (06) 12 14 44.  
(A). FSy, Oep, Byu.
- Grand, Flemming, læge, Astrup-  
skrænten 45, 8500 Grenaa, prv. tlf.  
(06) 32 34 11, forr. tlf. (06) 42 52 00 lo-  
kal 427. (Z). Ar, Mø, Arb, Ep, Dil,  
Sko, Ses.
- Hansen, Martinus, gårdejer, Baunhøj-  
gaard, Bavnehøjvej 29, Hadbjerg,  
8370 Hadsten, tlf. (06) 98 04 53. (V).  
Ø. Arb, Eks, Dil, Tas.
- Jelle, Jørn, maskinpasser, Erantisvej  
3, Tilst, 8381 Mundelstrup, tlf. (06)  
24 12 91. (A). Syh, So, Arb, Ep, Eks,  
Dil, Sko, Ses.
- Johansen, Max, kriminalassistent,  
Sandager Alle 7, 8300 Odder, tlf. (06)  
54 02 36. (A). T, Tra, Eks, Dil, Frp,  
Ses, Lak.
- Jørgensen, Johs., gårdejer, Erik Klip-  
pingsvej 3, 8400 Ebeltoft, priv. tlf. (06)  
34 21 72, forr. tlf. (06) 35 11 50. (V).  
T, Eks, Ses, Dil, Lak, Vuk, Ep, Tra,  
Tir.
- Kildsgaard, Knud, grosserer, Sletter-  
hagevej 49-51, 8240 Risskov, tlf. (06)  
17 69 22. (C). Sy, Uk, Dil, La, Ses,  
Sko, Ep.
- Nielsen, Inger, amtsrådsmedl. Lyng-  
bakken 17, 8520 Lystrup, tlf. (06)  
22 13 83. (A). So, T, Mø, Arb, Tra,  
Eks, Ota, Dil, Byu, Fs.
- Nielsen, Leo, konstruktør, Galgebak-  
ken 3, Gl. Rye, 8680 Ry, priv. tlf. (06)  
89 82 54, forr. tlf. (06) 27 24 74. (B). Uk,  
T, Ep, Ota, Dil, Ses, Byu.
- Paulsen, Leif, overlæge, Vesterled 46,  
8600 Silkeborg, priv. tlf. (06) 82 06 58,  
forr. tlf. (06) 82 16 00 — lokal 100. (C).  
So, FLA, Ep, Ses, Tir.
- Pedersen, Arne, forstander, Jesholm,  
Kærvej, Fjellerup, 8584 Tranehuse,  
tlf. (06) 39 13 88. Social og sundheds-  
forvaltningen, tlf. (06) 19 19 22. (A).  
FSO, Ar, Oep, Dil, Blæ, Lak.
- Pedersen, Karl Anker, trafik ekspedi-  
ent, Aarhusvej 11, 8362 Hørning, tlf.  
(06) 92 12 88. Undervisnings og kul-  
turforvaltningen, tlf. (06) 14 88 44. (A).  
FUK, Dil, Eks, Lak, Byu, Sko, Bi,  
Bsk, Bkl.
- Peitersen, Ove, fagforeningsformand,  
Otto Benzonsvej 31, 8210 Århus V.  
Priv. tlf. (06) 16 40 28. forr. tlf. (06)  
12 32 00 — (06) 12 32 40. (K). So, Arb,  
Dil.
- Steen, Peder, konsulent, Merkurvej 22,  
8382 Hinnerup, tlf. (06) 98 56 88. (A).  
Sy, Ep, Byu,
- Stæhr, Ib, pelsdyravler, Grøndals-  
gaarden, Resendal, 8600 Silkeborg,  
priv. tlf. (06) 85 31 13, forr. tlf. (06)  
12 55 89. (Z). Sy, Arb, Tra, Ota, Dil,  
Frp, Ses.
- Svensson, Erik Cuisy, programsekre-  
tær, Naurvej 2, 8220 Brabrand, priv.  
tlf. (06) 26 07 05, forr. tlf. (06) 16 12 33.  
(C). Ø, La, Mø, Dil, Sko.
- Særkjær, K. E., gårdejer, Vanddam-  
gård, Assentoft, 8900 Randers, tlf.  
(06) 49 40 69. Teknisk forvaltning, tlf.  
(06) 27 33 44. (V). FT, Dil, Tas, Eks,  
FLA, Tra, Byu, Ep, Vej, Frp, Sko,  
Bkl, Lak.
- Sørensen, M. Borring, kriminalassistent,  
Anbækvej 4, 8450 Hammel,  
priv. tlf. (06) 96 10 99, forr. tlf. 82 39 00,  
lokal 66. (A). Uk, Sko, Ees, Tir,  
Blæ.
- Thomsen, Ernst, borgmester, Rådhu-  
set, 8600 Silkeborg, tlf. (06) 82 20 00.  
(A). Ø, Tra, Arb.
- Trosborg, Arne, inspektør, Ternevej  
12, 8382 Hinnerup, priv. tlf. (06)  
98 55 10, forr. tlf. (06) 16 71 77. (B). Ø,  
Ar, Dil, Tva, Lak, A, Sko.
- Vestergaard, Søren, hjemmeværns-  
konsulent, Elverdalsvej 136, 8270  
Højbjerg, priv. tlf. (06) 27 03 22, forr.  
tlf. (06) 12 35 50. (V). Sy, Mø, Fs,  
Eks., Dil, Vuk, Sko, Ses.
- Vig, Svend, gårdejer, Signesminde,  
Gudenåvej 55, 8642 Grauballe, tlf.  
(06) 87 70 35. (Q). Sy, Uk, Arb, Oep,  
Eks, Dil, Sko, Ses.

### Nedsatte udvalg, råd og kommissioner: (formænd)

#### Økonomiudvalget:

Amtsborgmester Rob. Svane Hansen.

#### Stående udvalg:

##### Sygehusudvalget:

Ib Frederiksen.

##### Social- og sundhedsudvalget:

Arne Pedersen.

##### Udvalget for teknik og miljø:

K. E. Særkjær.

##### Undervisnings- og kulturudvalget:

K. A. Pedersen.

#### Andre råd og kommissioner:

##### Trafikudvalg:

Amtsborgmester Rob. Svane Hansen.

### Den amtskommunale administration:

#### Centralforvaltningen:

Amtskommunaldirektør:

Juridisk-administrativ og økonomisk forvaltning:

Sekretariatschef: C. A. Christesen.

Kontorchef: Carsten Berg.

#### Undervisnings- og kulturforvaltningen:

Viby-Centret, 8260 Viby J.

Tlf. (06) 14 88 44.

Amtsskoleledertør: Herluf Rasmussen.

Amtskonsulenten for folkeskolen:

Gotfred Petersen,

Viby-Centret 12 A

8260 Viby J

Tlf. (06) 14 88 44

Amtskonsulenten for fritids-

undervisningen:

Poul Foersom,

Viby-Centret 12 A

8260 Viby J. Tlf. (06) 14 88 44.

Amtsskolepsykolog:

Knud Hjorth, Viby-Centret 12 A

0260 Viby J, tlf. (06) 14 88 44.

Ledende skolepsykologer:

Svend Emil Christensen,

Adelgade 19, 8660 Skanderborg,

tlf. (06) 52 07 22.

H. W. Dæhnert, Fredens Torv 8,

8000 Århus C, tlf. (06) 13 01 88.

Karsten Byskov Jensen-Rix,

Trapsgade 1, 3., 8900 Randers

tlf. (06) 42 56 33

E. Rønne-Jeppesen, Storegade 2,

8500 Grenå. Tlf. (06) 32 33 33.

#### Skolecentral:

Århus skolecentral, Vestergade 11,

8000 Århus C., tlf. (06) 13 66 99.

Silkeborg skolecentral, Søgade 21,

8600 Silkeborg, tlf. (06) 82 55 51.

Randers skolecentral, Stemannsgade

2, 0900 Randers, tlf. (06) 43 13 00.

#### Social- og sundhedsforvaltningen:

Postbox 545, Boulevarden 21,

8100 Århus C.

Tlf. (06) 19 19 22

Amtssocialdirektør: Helge Pedersen.

Amtslæge: Otto Christiansen,

Skolesvinget 15, 8240 Risskov.

Tlf. (06) 17 72 93.

#### Amtsankenævn:

Det sociale ankenævn for Århus amt:

Amtmand Niels Møllmann (for-

mand).

Amtsrådsmedlem Jørn Jelle

Amtsrådsmedlem Evald Andersen.

#### Socialcenter:

Postboks 545, Boulevarden 21,

8100 Århus C.

Tlf. (06) 19 19 22.

Socialcenterleder: Jesper Maar-

bjerg.

Amtssundhedsplejerske: Vibeke

Gronenberg.

#### Sygesikringsadministrationen:

Viby-Centret 8, Viby J.

Tlf. (06) 14 08 44.

Ekspeditionstid: 9-16.

Leder:

Afdelingsleder Preben Wittrup.

#### Sygehusforvaltningen:

Finsensgade 9, 8000 Århus C,

Tlf. (06) 12 14 44.

Amtssygehusdirektør: N. Vinther

Møller.

#### Sygehuse:

Ebeltoft Sygehus.

Fødselsanstalten i Jylland.

Grenå Sygehus.

Hammel Efterbehandlingshospital.

Hornslet Efterbehandlingssygehus.

Marselisborg Hospital.

Odder Sygehus.

Psykiatrisk Hospital ved Århus.

Randers Centralsygehus.

Sct. Josephs Hospital, Århus.

Silkeborg Centralsygehus.

Skanderborg Sygehus.

Tranebjerg Sygehus.

Ørsted Sygehus.

Århus Amtssygehus.

Århus Kommune-hospital.

Se iøvrigt afnit om sygehuse og

hospitaler.

#### Teknisk forvaltning:

Sekretariat, vejvæsen, vandvæsen og

bygningsvæsen:

Lyseng Allé 3, 8270 Højbjerg.

Tlf. (06) 27 33 44.

Teknisk direktør: J. Stenbæk.

Amtsvejinspektør:  
R. Abild Andersen.  
Amtsvandinspektør: Sv. Faurby.  
Amtsarkitekt:  
B. Juel Christiansen.  
Sekretariatschef: E. Horsfeldt.  
Vandvæsenets afdelingskontor  
i Randers:  
Vestervold 24, 8900 Randers.  
Tlf. (06) 42 04 44.

Værkstedet i Skanderborg, Vrold-  
vej 82, 8660 Skanderborg.  
Tlf. (06) 52 08 55 lokal 69  
(nat-stilling (06) 52 09 97).  
Værkstedet i Brabrand,  
Banevænget 8, 8220 Brabrand.  
Tlf. (06) 26 10 64  
Værkstedet i Randers,  
Kristrupvej 141, 8900 Randers.  
Tlf. (06) 42 65 94.

### Amtskommunale institutioner:

Amtskommunale pleje- og  
forsorgshjem:

Plejehjemmet i Salten  
8653 Them, tlf. (06) 84 74 55  
Plejehjemmet i Odder  
0300 Odder, tlf. (06) 54 04 53  
Plejehjemmet i Hornslet  
8543 Hornslet. Tlf. (06) 99 40 09  
Plejehjemmet i Ørsted  
8950 Ørsted  
Tlf. (06) 48 85 22

Århus amts forsorgshjem  
Tranekær, Mosevej 6  
8310 Tranbjerg J  
Tlf. (06) 29 22 55.

Amtskommunale skoler:

Skandeborg Amtsgymnasium  
8660 Skanderborg Øst.  
Tlf. (06) 52 23 33.  
Viby Amtsgymnasium  
8260 Viby J., tlf. (06) 14 64 66  
Risskov Amtsgymnasium  
8240 Risskov, tlf. (06) 17 50 77  
Marselisborg Gymnasium  
8000 Århus C, tlf. (06) 14 50 22  
Randers Amtsgymnasium  
8900 Randers, tlf. (06) 42 54 66  
Grenaa Gymnasium  
8500 Grenaa, tlf. (06) 32 05 47  
Langkær Gymnasium  
Tilst, 8381 Mundelstrup  
Tlf. (06) 24 20 11

Observationsskoler:

»Brundhøjskolene«, 8585 Glæsborg  
Tlf. (06) 38 73 77

## Viborg Amtskommune

Postboks 21  
8800 Viborg  
Tlf. (06) 62 33 00  
Postgiro: 5 18 25 30

Afdelingskontor i Thisted:  
Skovgade 26-28, 7700 Thisted. Tlf.  
(07) 92 15 00. 8-16, lørdag lukket.

Folketal 1/10-75: 226.370

Areal i ha: 411.940,7

Amtskode: 076

Viborg Amtskommune:

(omfattende: Bjerringbro, Fjends,  
Hanstholm, Hvorslev, Karup, Kjellerup,  
Morsø, Møldrup, Sallingsund,  
Skive, Spøttrup, Sundsøre, Sydthy,  
Thisted, Tjele, Viborg, Alestrup).

Kommunevalget 5. marts 1974:

Af 150.895 vædgere stemte 103.378,  
heraf 97.162 gyldige stemmer. Stem-  
meprocet: 68,5. A 26.928 (8), B 12.173  
(3), C 9.801 (3), E 1.057 (0), F 1.469 (0),  
K 876 (0), M 969 (0), Q 6.582 (2), V  
30.276 (9), Z 7.031 (2). [B1+B2+B3] og  
[C1+C2+C3+C4+C5] og F1+F2] og  
[M1+M2] og [V1+V2+V3+V4].  
(C+V) og (F+K).

### Amtsrådets 27 medlemmer:

Amtsborgmester: Eriksen, P. E., Søn-  
dergade 13, 8850 Bjerringbro, tlf. (06)  
68 12 17. (V). FØ, FPL, FUD, FTraO.  
1. viceamtsborgmester: Overgaard,  
Bent, arbejdskonsulent, Sct. Mo-  
gensgade 21,8 800 Viborg, tlf. priv.  
(06) 62 30 58, kontor (06) 62 61 11. (A).  
Ø, FSo, Pl.  
2. viceborgmester: Aarup, Søren,  
gårdejer, Østerbølle, 9620 Alestrup,  
tlf. (08) 64 15 21. (V). Syh, So.  
Andersen, Ove, ekspeditionssekretær,  
Ringparken 9 b, 7800 Skive, tlf. priv.  
(07) 52 29 17, kontor (07) 52 18 00. (A).  
Syh, Ud.  
Christiansen, Inger, E., major, Linde-  
vej 6, 7470 Karup J., tlf. priv. (07)  
10 12 28, kontor (07) 10 13 22. (V). Syh.  
So.  
Grove, Henning G., dyrlæge, Trang-  
bækvej, 8832 Skals, tlf. (06) 69 40 02.  
(C). FSyh, Pl, Ud.  
Hansen, Finn Fallentin, VVS-installatør,  
Holbergsvej 40, 8800 Viborg, tlf.  
(06) 62 16 88. (Z). T, TraM, TraO.

Have, Thomas, folketingsmand,, Fruevej 123, 7900 Nykøbing Mors, tlf. (07) 72 12 79. (A). Syh.

Heiselberg, Svend, forretningsfører, Freesiavænget 42, 7730 Hanstholm, tlf. priv. (07) 96 16 39, kontor (07) 96 16 40. (C). T, Uk.

Hestbech, Jonna, handelsskolelærer, Elsted, 7752 Snedsted, tlf. (07) 93 41 33. (C). So, Pl, Ø.

Jensen, Knud Erik, direktør, Vinkelvej, 7900 Nykøbing Mors, tlf. priv. (07) 72 14 80, kontor (07) 74 42 27. (V). Ø, Syh, Pl.

Klitgaard, Charles, gårdejer, Bjerget, 7741 Frøstrup, tlf. (07) 99 11 70. (V). FT, Pl.

Ludvigsen, Jens Kr., arbejdsmand, Lem, 7862 Brodal, tlf. (07) 56 81 33. (A). T, Uk.

Madsen, Johannes, portør, Enghavevej 5, 7700 Thisted, tlf. (07) 92 20 74. (A). Ø, So, Pl, Ud.

Mikkelsen, Johan, husmand, Sønderallé 22, 7760 Hurup Thy, tlf. (07) 95 11 97. (A). T, Uk.

Nielsen, Ida, husmoder, Breum, 7870 Roslev, tlf. (07) 57 60 75. (V). So, Uk.

Poulsen, N. H., ingeniør, Gylfesvej 5, 8800 Viborg, tlf. priv. (06) 62 14 43, kontor (06) 62 61 11. (V). Ø, Uk, Pl.

Rasmussen, Emmy, konsulent, Mollerup, 8833 Ørum SdrI, tlf. (06) 65 21 33. (B). FUK, Pl, Ud.

Rasmussen, Knud, gårdejer, Hvidding, 8834 Hammershøj, tlf. (06) 45 11 27. (V).T, Ud, TraM, TraO.

Ringgaard, Viggo, inseminør, Morup Møllevej 18, 7755 Bedsted Thy, tlf. (07) 94 51 57. (V). T, FTraM, TraO.

Rytter, Thage, socialfuldmægtig, Egernvej, 8860 Ulstrup, tlf. priv. (06) 46 35 90, kontor (06) 46 36 22. (A). Syh.

Schjødt-Pedersen, Ruth, læge, 7770 Vestervig, tlf. (07) 94 11 12. (Q). Uk, Ud.

Sohn, Svend, borgmester, Præstegårde, 7884 Fuur, tlf. priv. (07) 59 31 40, kontor (07) 57 62 11. (B). Syh, Pl, Ø.

Sørensen, Svend Aage, arkitekt, Granstien 14, Birgittelyst, 8800 Viborg. Tlf. (06) 63 80 66. (Z).

Søndergaard, Magnus, gårdejer, Fuglemosevej 2, 8620 Kjellerup, tlf. (06) 88 11 28. (Q). Syh, TraM.

Torpe, Frede, overlærer, Solvangsallé 13, 7800 Skive, tlf. (07) 52 14 67. (B). So, T.

Wittrup, Ingemann, malermester, Skolevangen 2, 8620 Kjellerup. Tlf. (06) 88 12 90. (A). T, Tra.

## Nedsatte udvalg, råd og kommissioner: (formænd)

### Økonomiudvalget:

Amtsborgmester P. E. Eriksen.

### Stående udvalg:

Sygehusudvalget:  
Hønning Grove.

Social- og sundhedsudvalget:  
Bent Overgaard.

Teknisk udvalg:  
Charles Klitgaard.

Undervisnings- og kulturudvalget:  
Emmy Rasmussen.

Planlægningsudvalget:  
P. E. Eriksen.

Uddannelsesudvalg:  
P. E. Eriksen.

### Andre råd og kommissioner:

Trafikudvalg-Motorkøretøjer:  
Viggo Ringgaard.

Trafikudvalg-Omnibuskørsel:  
P. E. Eriksen.

## Den amtskommunale administration:

### Centralforvaltningen:

Amtskommunaldirektør: Cand. jur. H. Brandt.

Sekretariat:  
Kontorchef: V. Vang.  
Regnskabschef: A. Lauritzen.  
Personale- og lønafdeling:  
Kontorchef: A. S. Røgild.

Økonomisk afdeling:  
Cand. oec. K. Pank Jensen.

### Undervisnings- og kulturforvaltningen:

Forvaltningschef: H. E. Nielsen.  
Kontorchef: P. Høffding.  
Amtskonsulent: Th. Østergaard.  
Amtskonsulent: C. B. Jacobsson.  
Amtsskolepsykylog: O. H. Degn.

Social- og sundhedsforvaltningen:  
Forvaltningschef: Nis Ley.

**Amtsankenævn:**

Stiftamtmand Fl. Martensen-Larsen  
(formand).  
Amtsrådsmedlem Jens Chr. Lud-  
vigsen.  
Amtsrådsmedlem Søren Aarup.

**Socialcenter:**

Postbox 21, St. Sct. Hansgade 6,  
8800 Viborg, tlf. (06) 62 33 00  
Centerleder: Ruth Krogh.

**Revaliderings- og pensionsnævn:**

Amtsrådsmedlem Inger Christian-  
sen.  
Amtsrådsmedlem Johs. Madsen.

**Sygehusforvaltningen:**

Forvaltningschef: cand. oec. Erik  
Madsen.

**Sygehuse:**

Statshospitalet i Viborg.  
Sygehuset i Viborg.  
Sygehuset i Skive.  
Sygehuset i Thisted.  
Sygehuset i Nykøbing Mors.  
Sygehuset i Kjellerup.  
Sygehuset i Vestervig.  
Sygehuset i Koldby.  
Se jævrigt afsnit om sygehuse og  
hospitalet.

**Teknisk forvaltning:**

Forvaltningschef: Civillingenør N.  
K. A. Sørensen.  
Amtsvajnspektør: E. Kjær-Ande-  
sen.  
Amtsvandinspektør: Aa. Eltons.  
Amtsarkitekt: E. Vollquartz.

**Amtskommunale institutioner:****Amtskommunale pleje- og  
forsorgshjem:**

Plejhjem, Sjørup  
Forstanderpar: Diakon Henning  
Emil Nielsen og hustru  
Aid. sygeplejerske: Diakon Ellen Ka-  
thrine Nielsen

Plejhjem, Møldrup  
Forstanderpar: Forständerinde fru  
Ebba Jørgensen og ægtefælle Otto  
Jørgensen

Plejhjemmet »Skovvænget«  
8850 Bjerringbro  
Forstanderpar: Ellen Saugbjerg og  
ægtefælle Knud Saugbjerg

Plejhjemmet »Strandgården«  
7900 Nykøbing M.  
Forstander: J. Vestergaard

Amtsplejehjemmet Kjellerup  
Forstander: Evald Kallestrup

Thisted plejehjem  
Mirabellevej, Thisted  
Forstander: Ingrid Sørensen

Amtsplejehjemmet, Skive sygehus  
Skive  
Forstander: Evald Kjeldsen

Viborg amts Forsorgshjem  
Rørsangervej, 8800 Viborg  
Inspektør: J. P. Sørensen

**Amtskommunale skoler:**

Viborg amts gymnasium  
Overlund, 8800 Viborg  
(fra 1/8-74: Skaldehøjvej, 8800 Viborg)  
Tlf. (06) 62 72 52  
Rektor: Niels Jørgen Pedersen

Skive gymnasium  
Egerisvej, 7800 Skive  
Tlf. (07) 52 24 66  
Rektor: Jens Lund

Morse gymnasium  
Grønnegade, 7900 Nykøbing M  
Tlf. (07) 72 22 88  
Rektor: Knud Hansen

Thisted gymnasium  
Munkevej, 7700 Thisted  
(fra ca. 1/10-74: Nordre Ringvej,  
7700 Thisted)  
Tlf. (07) 92 34 88  
Rektor: Kaj Nysted

Observationsskolen  
Flade, 7900 Nykøbing M.  
Tlf. (07) 74 02 55  
Leder: Erik Lind-Hansen

**Nordjyllands Amtskommune****Centralforvaltningen:****Økonomisk afdeling:****Social- og sundhedsforvaltningen:****Sundhedsplejerskernes kontor:****Undervisnings- og kultur-  
forvaltningen:**

Ved Stranden 16, Postbox 162  
9100 Aalborg, tlf. (08) 13 31 11  
Ekspeditionstid: 9—16  
Postgiro: 2 18 38 38

**Konsulenterne for undervisnings-  
og kulturforvaltningen:**

Ved Stranden 16, Postboks 162  
9100 Aalborg, tlf. (08) 13 10 22  
Ekspeditionstid: 9—16

**Sygesikringsafdelingen:**

Ved Stranden 16, Postboks 162  
9100 Aalborg, tlf. (08) 13 10 22  
Ekspeditionstid: 9—16



**Sygehusforvaltningen:**

Hasserisvej 106, 9000 Aalborg  
tlf. (08) 12 33 88

Ekspeditionstid: 9—16

**Teknisk forvaltning:**

Digtervejen 1, 9200 Skalborg  
tlf. (08) 18 12 55

Ekspeditionstid: 9—16

Folketal 1/7-75: 470.016

Areal i ha: 617.146,2

Amtskode: 080

**Nordjyllands Amtskommune:**

(omfattende: Arden, Brovst, Brønderslev, Dronninglund, Farsø, Fjerritslev, Frederikshavn, Hadsund, Hals, Hirtshals, Hjørring, Hobro, Læsø, Løgstør, Løkken-Vrå, Nibe, Nørager, Pandrup, Sejflod, Sindal, Skagen, Skørping, Støvring, Sæby, Aabybro, Aalborg, Aars).

**Kommunevalget 5. marts 1974:**

Af 318.480 vælgere stemte 207.891, heraf 195.615 gyldige stemmer. Stemprocent: 65,3. A 65.990 (12), B 15.808 (3), C 18.319 (3), E 3.803 (0), F 4.352 (0), K 4.102 (0), M 3.187 (0), Q 10.656 (1), V 49.856 (9), Z 19.533 (3). [B1-B8]. (B1-B8+E) og (C+V).

**Amtsrådets 31 medlemmer:**

Amtsborgmester: Nielsen, Grete Kirketerp, fru, Kirketerp, 9500 Hobro, tlf. (08) 52 07 15. (V). FØ, FTra.

1. viceamtsborgmester: Andersen, Gunnar Skov, gårdejer, Østergård, 9760 Vraa, tlf. (08) 98 10 33. (B). Ø, Syh, Tir.

2. viceamtsborgmester: Nielsen, Jens M., Brotorvet 4, 9400 Nørresundby, tlf. (08) 17 11 40. (A). Uk, best. f. Ålborg Teater, Ø.

Basballe, Michael, prokurist, Boulevarden 45, 9000 Aalborg, tlf. (08) 12 77 92. (C). FSo.

Buus, Tage, optometrist, Danmarks-gade 7, 9700 Brønderslev, tlf. (08) 82 06 60. (V). So, Frp, Arb.

Christensen, Poul F., amtsvejmand, Guldrankevej 14, 9293 Kongerslev, tlf. (08) 33 13 04. (A). Uk, best. f. Ålborg Teater.

Elholm, Thomas, gårdejer, Møllegårdgården, Klokkeholm, 9320 Hjallevrup, tlf. (08) 28 41 32. (Z). Uk, Frp, Vej.

Frederiksen, Svend E., overportør, Søndergade 43, 9000 Aalborg, tlf. (08) 16 00 24. (A). So.

Jensen, Jørgen, gårdejer, Rålund, Stenhøj, 9900 Frederikshavn, tlf. (08) 47 50 38. (V). Uk.

Jocumsen, Evald, forsorgsassistent, Faarupvej 5, 9493 Saltum, tlf. (08) 88 10 46. (A). So, Arb.

Kløve, Willy, skoledirektør, Rosenvængetsallé 50, 9700 Brønderslev, tlf. (08) 82 06 53. (A). Ø, Uk, Frp, best. f. Ålborg Teater.

Larsen, Viggo, afdelingsformand, Rim-mensallé 115, 9900 Frederikshavn, tlf. (08) 42 08 73. (A). T, Tra, Aby, Arb.

Laage, H. O., radioforhandler, Ran-dersgade 10, 9900 Frederikshavn, tlf. (08) 42 23 14. (C). T, Aby.

Madsen, Søren, landpostbud, Skel-gårdsvej 13, 9340 Aaa, tlf. (08) 85 10 78. (A). T, Aby, Vej.

Nibe-Hansen, H., fiskeeksportør, Bak-kedraget 8, 9990 Skagen, tlf. (08) 44 14 38. (V). Syh.

Nielsen-Man, B., gårdejer, Flejsborg, 9670 Løgstør, tlf. (08) 66 31 52. (V). T, Aby, Tir.

Nielsen, Svend Aage, banemester, Sct. Olafsvej 12, 9800 Hjørring, tlf. (08) 92 23 73. (A). Syh, Tir.

Orbesen, Else M., fru Jyllandsgade 33, 9600 Aars, tlf. (08) 62 10 21. (B). Uk, Frp, best. f. Ålborg Teater.

Pedersen, Ingvardt, landsretssagfører, Vesterbro 17, 9000 Aalborg, tlf. (08) 12 02 74. (V). FSyh.

Petersen, Jonna, lærer, fru, Hyazint-vej 17, 9800 Hjørring, tlf. (08) 92 33 81. (B). So, Arb.

Rasmussen, Per Brandt, ungdomssko-leinsp., Skovbrynet 8, 9500 Hobro, tlf. (08) 52 18 42. (A). Syh, Fre.

Riemann, A. Th., overdyrlæge, Jern-banegade 3 A, 9500 Hobro, tlf. (08) 52 00 44. (Z). Ø, Arb, best. f. Ålborg Teater.

Risager, Jakob, gårdejer, Skelgården, Uggerby, 9800 Hjørring, tlf. (08) 94 92 37. (V). Ø, FUK, Tir, best. f. Ålborg Teater.

Sprøgel, Leo, ingeniør, Grangårdsvej 74, 9530 Støvring, tlf. (08) 37 13 68. (A). So.

Stadel, Erik, statsaut. ejendomsmægler, Kløvervej 43, 9400 Nørresundby, tlf. (08) 17 36 30. (Q). Syh.

Sørensen, Aage, måler aflæser, Thulevej 2, 9000 Aalborg, tlf. (08) 14 37 81. (A). Ø, Syh.

Sørensen, Bent Grundtvig, gårdejer, Lendrupgård, 9670 Løgstør, tlf. (08) 67 16 18. (V). Fvej.

Thomsen, Johannes, overlærer, Skelagervej 93, 9000 Aalborg, tlf. (08) 18 43 72. (Z). Syh, So.

Thorn, Erik, direktør, Thuresensvej 14, 9400 Nørresundby, tlf. (08) 17 06 10. (C). FT, Tra, FAbv.

Thuesen, Erik, assistent, Sangdrosselvej 12, 9230 Svenstrup, tlf. (08) 38 15 31. (A). T, Tra, Aby.

Østergaard, Niels, gårdejer, Drivsholm, Vrensted, 9480 Løkken, tlf. (08) 88 91 81. (V). T, Tra, Aby.

**Nedsatte udvalg, råd og kommissioner: (formænd)**

**Økonomiudvalget:**

Amtsborgmester, fru Grete Kirkerterp Nielsen.

**Stående udvalg:**

Sygehusudvalget:  
Landsretssagfører Ingvardt Pedersen.

Social- og sundhedsudvalget:  
Prokurist Michael Basballe.

**Teknisk udvalg:**

Direktør Erik Thorn.

Undervisnings- og kulturudvalget:  
Gårdejer Jakob Rissager.

**Andre råd og kommissioner:**

**Trafikudvalg:**

Amtsborgmester, fru Grete Kirkerterp Nielsen.

**Amtsbygningsråd:**

Direktør Erik Thorn.

Tilsynsrådet i henhold til den komm. styrelseslov:

Fredningsnævnet, nordlig fredningskreds:

Fredningsnævnet, sydlig fredningskreds:

Naturfredningstaksationskommission:

**Fredningsplanudvalg:**

Vejadgangsudvalg:  
Gårdejer Bent Grundtvig Sørensen.

De i sygesikringslovens §23, stk 2 og stk. 4 nævnte udvalg:

Arbejdsmarkedsnævnet:  
Bestyrelsen for Aalborg Teater:

**Den amtskommunale administration:**

**Centralforvaltningen:**

Amtskommunaldirektør: Henning Madsen.

Øvrige medarbejdere:

Kontorchef: G. G. Ottesen.

Fuldmægtig: E. Birn.

Fuldmægtig: H. Laursen.

**Juridisk, administrativ og økonomisk forvaltning:**

Kontorchef: A. Rafn.

Amtsbogholder: K. Arentoft.

Ekspeditionssekretær: F. Søgaard.

**Amtsrevisionen:**

Amtsrevisor:

Sv. Thomsen.

Slottet, 9100 Aalborg, tlf. (08) 13 45 11

**Undervisnings- og kulturforvaltningen:**

**Amtskonsulent for folkeskolen:**

Knud Gellert, Ved Stranden 16  
9100 Aalborg, tlf. (08) 13 10 22

træffes som regel ma. og onsd.  
8,30-12 og fre. 13-15.

**Konsulent for specialundervisning:**

C. Grøngaard, Ved Stranden 16, 9100  
Aalborg, tlf. (08) 13 10 22.

**Konsulent for ungdomsundervisning:**

Per Flemming Kofod, Ved Stranden  
16, 9100 Aalborg, tlf. (08) 13 10 22.

**Sekretær for undervisnings- og kulturudvalget:**

Forvaltningschef: C. A. Larsen, Ved  
Stranden 16, 9100 Aalborg,  
tlf. (08) 13 31 11.

Kontorchef E. Udo Poulsen,  
tlf. (08) 13 31 11.

**Social- og sundhedsforvaltningen:**

**Social og sundhedsudvalgets sekretariat:**

Ved Stranden 16, postboks 162,  
9100 Aalborg, tlf. (08) 13 31 11

Forvaltningschef: B. E. Kann, tlf.  
(08) 13 31 11, lokal 36.

Fuldmægtig: Erik Rønde.

Amtsrevisor: N. Aarup-Kristensen.

**Amtssundhedsplejerskernes kontor:**

Ved Stranden 16, postboks 162,  
9100 Aalborg, tlf. (08) 13 31 11  
Amtssundhedsplejerske: Kirsten  
Westergaard, tlf. (08) 13 31 11.

**Embedslægeinstitutionen:**

Toldbodgade 19, 9000 Aalborg  
Tlf. (08) 16 15 00

**Amtsankenævn:**

Jan Schrøder (formand).  
Tage Buus.  
Evald Jøcumsen.

**Socialcenter:**

Revaliderings- og pensionsaf-  
delingen:  
J. F. Kennedys Plads, 9000 Aalborg.  
Tlf. (08) 13 34 22.

Familieafdelingen:  
Dag Hammerskjoldsgade,  
9000 Aalborg.  
Tlf. (08) 12 97 55.

Socialcenterleder: C. G. Kongerslev.

**Sygesikringsadministrationen:**

Ved Stranden 16, 9100 Aalborg  
Tlf. (08) 13 10 22  
Ekspeditionstid: 9—16, lørdag lukket  
Ledende medarbejder:  
Leder af sygesikringsafdelingen:  
Leo Nielsen.

**Sygehusforvaltningen:**

Hassersvej 106, Hassers,  
9000 Aalborg, tlf. (08) 12 33 88.  
Amtssygehusdirektør: H. C. Kjær.  
Kontorchef: J. E. Tranholm.

**Sygehuse:**

Brovst Sygehus.  
Brønderslev Psykiatriske sygehus  
Brønderslev Sygehus.  
Dronninglund Sygehus.  
Farsø Sygehus.  
Fjerritslev Sygehus.  
Frederikshavn Sygehus.  
Hals Sygehus.  
Hjørring Sygehus.  
Hobro Sygehus.  
Kamillianerklinik Aalborg.

**Løgstør Sygehus.**

Ribe Sygehus.  
Sct. Josephs hospital Aalborg.  
Skagen Sygehus.  
Terndrup Sygehus.  
Aalborg Sygehus Nord.  
Aalborg Sygehus Syd.  
Aalborg Psykiatriske Sygehus  
Se iøvrigt afsnit om sygehuse og  
hospitaller.

**Teknisk forvaltning:**

Digtervejen 1, 9200 Skalborg,  
tlf. (08) 18 12 55.  
Teknisk direktør: Ingv. Christiansen.

**Amtsvejvæsen:**

Overingeniør Henning Madsen.

**Amtsvandvæsen:**

Landinspektør:  
C. A. Bundgaard.

**Bygge- og byplanvæsen:**

Amtsarkitekt: H. Garboe.

**Fælles sekretariat:**

Kontorchef: S. F. Christensen.

**Amtskommunale institutioner:****Amtskommunale pleje- og  
forsorgshjem:**

Amtsplejehjemmet i Dronninglund,  
Nørregade 19, 9330 Dronninglund  
Tlf. (08) 84 14 00  
Inspektør: Sygehusinspektør N.  
Møller Nielsen, Dronninglund  
Tlf. (08) 84 14 00

Amtsplejehjemmet i Brovst  
Inspektør: Sygehusinspektør J. C.  
Davidsen, 9400 Brovst  
Tlf. (08) 23 13 00

Amtsplejehjemmet i Fjerritslev  
Inspektør: Sygehusinspektør: J. C.  
Davidsen, Brovst  
Tlf. (08) 23 13 00

Nordjyllands Forsorgshjem  
Lejrevej, 9230 Svenstrup  
Tlf. (08) 38 25 55  
Inspektør: Johs. Jensen

## Amter og tilsynsråd

### Københavns Amt

Amerikavej 19, 1756 København V.

Tlf. (01) 31 43 40

Postgirokonto: 10 69 49.

10—14.

**Stiftamtmand:**

B. H. Rossel.

**Kontorchefer:**

Jørgen Lassen.

Anton Nørager.

**Tilsynsråd:**

**Formand:**

Stiftamtmand B. H. Rossel.

**Medlemmer:**

Amtsrådsmedlem: Direktør, civilingeniør J. Roving.

Amtsrådsmedlem: Civilingeniør Hans Kaaris.

Amtsrådsmedlem: Skoleinspektør J. Skotte Hansen.

Amtsrådsmedlem: Underdirektør, cand. pollt., J. J. Madsen.

**Sekretær:**

Amtsfuldmægtig Steen Jensen.

Amtsfuldmægtig Hans Thingvad.

### Frederiksborg Amt

Amtsgården, Kongens Vænge

3400 Hillerød

Tlf. (03) 26 66 00.

Postgirokonto: 18 88 40

Samtaletid: 10—15

**Amtmand:**

J. Elkjær-Larsen.

**Amtskontorchef:** M. Holch.

Amtsfuldmægtig: Flemming Amtoft-Ravn.

Amtsfuldmægtig: Lars Andersen.

Amtsfuldmægtig: Karsten Bache.

Amtsfuldmægtig: Kirsten Bjerregaard.

Amtsfuldmægtig: Anna Jensen.

Amtsfuldmægtig: Mads Larsen.

Amtsfuldmægtig: Ivan Poulsen.

**Tilsynsråd:**

**Formand:**

Amtmand J. Elkjær-Larsen.

**Medlemmer:**

Amtsrådsmedlem J. P. Lerke.

Amtsrådsmedlem Karen Gammelgaard.

Amtsrådsmedlem Svann Schmidt.

Amtsrådsmedlem Percival Nielsen.

**Sekretærer:**

Amtsfuldmægtig Karsten Bache.

Amtsfuldmægtig Lars Andersen.

### Roskilde Amt

Algade 12,

4000 Roskilde.

Tlf. (03) 36 10 00.

9—16.

**Amtmand:**

M. J. Clausen.

**Amtskontorchef:** Bj. Hegner.

Amtsfuldmægtig: Marianne Busck-Rasmussen (deltid).

Amtsfuldmægtig: Leif Poul Sørensen.

Amtsfuldmægtig: Annelise Jeppesen (deltid).

Amtsfuldmægtig:

Anne Wiuff.

Amtsfuldmægtig:

Claes Kjær-Christensen (deltid)

Amtsfuldmægtig:

Lars Aage.

**Tilsynsråd:**

**Formand:**

Amtmand M. J. Clausen.

**Medlemmer:**

Amtsrådsmedlem: Åge Sund.

Amtsrådsmedlem: Johannes Hansen.

Amtsrådsmedlem: Poul Jensen.

Amtsrådsmedlem: Svend Jørgensen.

**Sekretær:**

Amtskontorchef Bj. Hegner.

## Vestsjællands Amt

Slagelsevej 7, 4180 Sorø.

Tlf. (03) 63 17 00.

Postgirokonto: 14 10 03.

9—15.

### Amtmand:

V. Wedell-Wedellsborg.

Amtskontorchef: B. Jensen.

Amtsfuldmægtig: M. Gerner.

Amtsfuldmægtig: L. Friis Olsen.

Amtsfuldmægtig: J. N. Johansen.

Amtsfuldmægtig: K. Jensen.

Amtsfuldmægtig: A. Krohn.

Amtsfuldmægtig: E. Mørk.

### Tilsynsråd:

Formand:

Amtmand V. Wedell-Wedellsborg.

Medlemmer:

Amtsrådsmedlem: Borgmester Erik Christensen, 4293 Dianalund.

Amtsrådsmedlem: Politiasistent R. Lykke Jørgensen, 4230 Skælskør.

Amtsrådsmedlem Gårdejer Robert Risegaard, Ingersholm, 4540 Fårevjle.

Amtsrådsmedlem: Seminarielektor Olaf Østerø, 4690 Haslev.

Sekretær:

Amtsrevisor T. Clausen, 4180 Sorø.

## Storstrøms Amt

Amtsgården,

Brovejen 4, 4800 Nykøbing F.

Tlf. (03) 85 32 66.

9—16.

Postgiro: 6 51 59 59

### Stiftamtmand:

P. H. Lundsteen.

Amtskontorchef: Richard Nielsen.

Amtsfuldmægtig: Mogens Yde.

Amtsfuldmægtig: Grete Nordbrandt.

Amtsfuldmægtig: Grethe Madsen.

Amtsfuldmægtig: Claus Rewers.

Amtsfuldmægtig: Anders Hillerup.

### Tilsynsråd:

Formand:

Amtmand Lundsteen.

Medlemmer:

Amtsrådsmedlem: Kurt Hansen.

Amtsrådsmedlem: Poul Christensen, Kalvehave.

Amtsrådsmedlem: H. Sander Larsen Toreby L.

Amtsrådsmedlem: N. K. Hvidberg, Næstved.

Sekretær:

Amtskontorchef Richard Nielsen.

## Bornholms Amt

Storegade 36, 3700 Rønne.

Tlf. (03) 95 27 01.

9—16.

Postgiro: 17 74 57

### Amtmand:

N. Elkær-Hansen.

Fuldmægtig: Jens Blædel, overøvrighedssager.

Fuldmægtig: Anders Bille, overøvrighedssager.

### Tilsynsråd:

Formand:

Amtmand N. Elkær-Hansen.

Medlemmer:

Amtsrådsmedlem: Knud Andersen.

Amtsrådsmedlem: Paul Jørgensen.

Amtsrådsmedlem: Kai Larsen.

Amtsrådsmedlem: Aksel Petersen.

Sekretær:

Amtsfuldmægtig Jens Blædel.

## Fyns Stiftamt

Slottet, indgang A, 5000 Odense.

Tlf. (09) 11 90 00.

10—15, torsdag 10—17.

### Stiftamtmand:

Dr. jur. Tyge Haarløv.

Kontorchef: Aa. Sejer Hansen,

Kontorchef: P. Henriksen.

### Tilsynsråd:

Formand:

Stiftamtmand, dr. jur. Tyge Haarløv.

**Medlemmer:**

Amtsrådsmedlem: L. O. Madsen,  
5800 Nyborg.

Amtsrådsmedlem: Karl Hansen,  
Slæntorn, 5683 Hårby.

Amtsrådsmedlem: V. Rabølle Knudsen,  
Simmerbølle, 5900 Rudkøbing.

Amtsrådsmedlem: Ole Maare,  
Tietgens Allé 8, 5000 Odense.

**Sekretær:**

Amtsfuldmægtig Erik Thomsen,  
Fyns Stiftamt, Odense.

**Sønderjyllands Amt**

H. P. Hanssensgade 42, 6200 Aabenraa.

Tlf. (04) 62 12 36

9—12 og 14—16.

Postgiro: 6 51 94 90

**Amtmand:**

Stiftamtmand C. A. Vagn-Hansen,  
K<sup>1</sup> af Dbg.

Amtskontorchef: Helga Olsen, kst.

Amtsfuldmægtig: Ellen Nybro Es-  
kildsen.

Amtsfuldmægtig: Bent Tvede An-  
dersen.

Amtsfuldmægtig: Birgit Bolgann.

Amtsfuldmægtig: Knud Jessen.

Amtsfuldmægtig: Nina von Hjelm-  
crone.

Amtsfuldmægtig: Finn Høegh Olovs-  
gaard.

Kontorfuldmægtig: Jørgen Hansen,  
sagsområde: Fortrinsvis tilsynsrådet.

**Tilsynsrådet:**

Formand:

Stiftamtmand C. A. Vagn-Hansen.

Medlemmer:

Amtsrådsmedlem: Hans Peter Jen-  
sen, 6534 Agerskov.

Amtsrådsmedlem: P. Gorrsen, Alnor  
6300 Graasten.

Amtsrådsmedlem: K. Dørflinger,  
Lembckesvej 43, Haderslev.

Amtsrådsmedlem: Henning Hansen,  
Dall, Høruphav, 6400 Sønderborg.

**Sekretær:**

Amtsfuldmægtig: Knud Jessen.

**Ribe Stiftamt**

Puggaardsgade 7, 6760 Ribe.

Tlf. (05) 42 24 11.

9—12 og 13,30—16,30, torsdag tillige  
16.30—19.

Postgiro: 5 57 21 50

**Stiftamtmand:**

E. M. Edelberg, K<sup>1</sup>.

Kontorchef: Jørgen Nystad.

Amtsfuldmægtig: Aase Svith.

Amtsfuldmægtig: H. H. Andrup.

Amtsfuldmægtig: Margit Jensen.

Amtsfuldmægtig: H. Valter Peter-  
sen.

Amtsfuldmægtig: Edith Nielsen.

**Tilsynsråd:**

Formand:

Stiftamtmand E. M. Edelberg.

Medlemmer:

Amtsrådsmedlem: A. Chr. Andersen.

Amtsrådsmedlem: Leo Kjærgaard.

Amtsrådsmedlem: Hans Lund.

Amtsrådsmedlem: Hans Jørgen Sø-  
rensen.

Sekretær:

Margit Jensen.

**Vejle Amt**

Vedelsgade 17, 7100 Vejle.

Tlf. (05) 82 33 00.

Mandag til fredag kl. 8—16.

Postgiro: 5 57 21 50.

**Amtmand:**

A. M. Wamberg.

Amtskontorchef: Ebbe Lund.

Amtsfuldmægtig: E. Funder Jørgen-  
sen.

Amtsfuldmægtig: Chr. Hess.

Amtsfuldmægtig: Peder Foldager.

Amtsfuldmægtig: Ida Hornnes.

Amtsfuldmægtig: Bent Mikkelsen.

Amtsfuldmægtig: Vinnil Skov.

Fuldmægtig: Ervin Christensen.

**Tilsynsråd:**

Formand:

A. M. Wamberg.

**Medlemmer:**

Amtsrådsmedlem: Overassistent  
Egon Nyegaard.

Amtsrådsmedlem: Postbud Eigil  
Schytt.

Amtsrådsmedlem: Ejendomshandler  
Martin Engholm.

Amtsrådsmedlem: politilass. Simon  
Laursen.

**Sekretær:**

Amtskontorchef Ebbe Lund.

Fuldmægtig Ervin Christensen.

**Ringkjøbing Amt**

Rindumgård, Ringkjøbing.

Tlf. (07) 32 08 55.

9—12 og 13—16.

Postgiro: 7 15 96 68

**Amtmand:**

A. Bach.

Kontorchef: Th. Opstrup.

Amtsfuldmægtig: Sv. Østergaard.

Amtsfuldmægtig: K. Frost Bjerregaard.

Amtsfuldmægtig: J. Risgaard.

Amtsfuldmægtig: Hans El Jørgensen.

Amtsfuldmægtig: G. Nørskov Pedersen.

**Tilsynsråd:**

Formand:

Amtmand A. Bach.

Medlemmer:

Amtsrådsmedlem: Niels Jørgen  
Nielsen.

Amtsrådsmedlem: Aage Hauskov.

Amtsrådsmedlem: Lars Agerskov.

Amtsrådsmedlem: Børge Herping.

**Århus Amt**

Marselis Boulevard 1, 8100 Århus C.

Tlf. (06) 12 00 55.

8—16,15.

Postgiro: 8 00 99 88

**Stiftamtmand:**

N. Møllmann.

Kontorchef: P. Isager.

Kontorchef: G. Vedel Smith.

Kontorchef: E. Svendsen.

Fuldmægtig: K. Schelde-Jensen.

Fuldmægtig: B. Rønning.

Fuldmægtig: T. Thorbjørnsen.

Fuldmægtig: G. Skovgaard.

Fuldmægtig: B. Nielsen.

Fuldmægtig: K. Majland Jørgensen.

Fuldmægtig: E. Gundboe.

Fuldmægtig: F. Hørnø.

Fuldmægtig: K. Staugaard Nielsen.

Fuldmægtig: H. Granhof.

**Tilsynsråd:**

Formand:

Stiftamtmand N. Møllmann.

Medlemmer:

Amtsborgmester Rob. Svane Han-  
sen, Århus.

Amtsrådsmedlem: Overlæge Lelf  
Paulsen, Silkeborg.

Amtsrådsmedlem: Gårdejer Johs.  
Jørgensen, Ebeltoft.

Amtsrådsmedlem: Kriminalassistent  
M. Borring Sørensen, Hammel.

Sekretær:

Kontorchef P. Isager.

**Viborg Stiftamt**

St. Sct. Hansgade 2-4, 8800 Viborg.

Tlf. (06) 62 33 00.

8,00—16,00.

Postgiro: 3 18 88 92

**Stiftamtmand:**

Fl. Martensen-Larsen.

Kontorchef: Bodil Panild.

Fuldmægtig: Peter Jensen.

Fuldmægtig: Else Koed.

Fuldmægtig: C. J. Lindinger.

Fuldmægtig: Orla Lund Nielsen.

Fuldmægtig: Inge Kristensen.

**Tilsynsråd:**

Formand:

Stiftamtmand Fl. Martensen-Larsen.

Medlemmer:

Amtsrådsmedlem: Ove Andersen.

Amtsrådsmedlem: Henning G.  
Grove.

Amtsrådsmedlem: Emmy Rasmus-  
sen.

Amtsrådsmedlem: Viggo Ringgaard.

Sekretær:

Kontorchef Bodil Panild.

## **Nordjyllands Amt**

Aalborghus Slot, 9000 Aalborg.

Tlf. (00) 13 45 11.

Mandag-fredag 8,30—15,30.

Postgiro: 863

### **Stiftamtmand:**

J. A. Lorck.

Kontorchef: B. E. Gregersen.

Kontorchef: Fru Gudrun Jørgensen,  
(Overøvrighedssager).

Fuldmægtig: Fru Ester Hansen.

Fuldmægtig: Ole Kirkegaard.

Fuldmægtig: Fru Kirsten Krogh.

Fuldmægtig: J. Lauritzen.

Fuldmægtig: J. Mortensen.

Fuldmægtig: A. Nordsteen.

Fuldmægtig: Fru J. Schroll Chris-  
tensen.

Fuldmægtig: F. Toft.

Fuldmægtig: M. Tolstrup.

### **Tilsynsråd:**

**Formand:**

Stiftamtmand J. A. Lorck.

**Medlemmer:**

Amtsrådsmedlem: Gårdejer Jakob  
Risager, Skelgården, Uggerby, 9800  
Hjørring.

Amtsrådsmedlem: Gårdejer B. Niel-  
sen-Man, Flejsborg, 9670 Løgstør.

Amtsrådsmedlem: Gårdejer Gunnar  
Skov Andersen, Østergaard, 9760  
Vraa.

Amtsrådsmedlem: Banemester  
Svend Aage Nielsen, Sct. Olavsvej 12,  
9800 Hjørring.

**Sekretær:**

Amtskontorchef B. E. Gregersen.



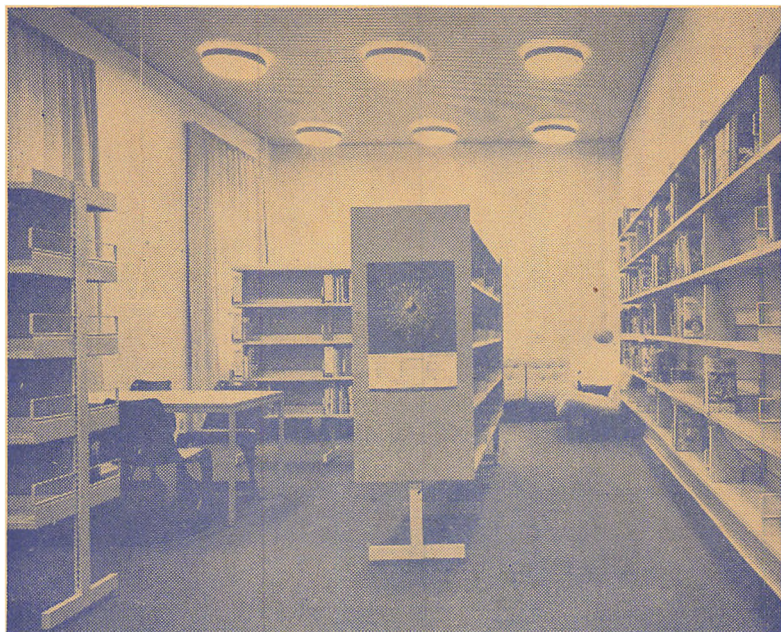

N. Zahles Gymnasieskole, København.

# Bibliotekscentralen

Indretning af biblioteker

Reoler og biblioteksmøbler

Biblioteksmateriel

Kontorartikler

Udstillingsmateriel

Rationelt indkøb af bøger  
grammofonplader m.v.

Bibliotekernes katalogapparat  
og litteratursøgning

Publikumsvejledninger

Bibliotekets pr og reklame



Telegrafvej 5, 2750 Ballerup, (02) 97 55 55

BØGH

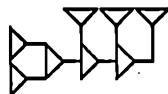

Hovedkontoret  
Nyropsgade 37  
1602 København V

Skoleservice  
H. C. Andersens  
Boulevard 13  
1553 København V

Sygehus-  
datacenter Øst  
Nygade 3  
1164 København K

Tlf.: (01) 15 57 00

Tlf.: (01) 14 88 11

Tlf.: (01) 12 29 00

Sygehus-  
datacenter Vest  
P. O. Petersensvej 2  
8200 Århus N

Aalborg-centralen  
Hadsundvej 184  
9100 Aalborg

Brøndby-centralen  
Brøndbyøster  
Boulevard 22  
2650 Hvidovre

Tlf.: (06) 10 14 00

Tlf.: (08) 13 55 11

Tlf.: (01) 75 45 11

Frederiksberg-  
centralen  
Slotsherrensvej 113  
2720 Vanløse

Odense-centralen  
Grønlandsgade 13  
5000 Odense

Århus-centralen  
Toldbodgade 22  
8100 Århus C

Tlf.: (01) 71 85 11

Tlf.: (09) 13 63 68

Tlf.: (06) 13 20 00

# Kommuner.

## Partibetegnelser

A = Socialdemokratiet.  
 B = Det radikale Venstre  
 C = Det konservative Folkeparti.  
 E = Danmarks Retsforbund.  
 F = Socialistisk Folkeparti.  
 K = Danmarks kommunistiske Parti.  
 M = Centrums-Demokraterne.

Q = Kristeligt Folkeparti.  
 S = Slesvick Parti.  
 V = Venstre.  
 Y = Venstresocialisterne.  
 Z = Fremskridspartiet.

Valgforbund betegnes med: ( )  
 Listeforbund betegnes med: [ ]

## Forkortelser

An = Aftenskolenævn.  
 Be = Bevillingsnævnet.  
 Bl = Biblioteksudvalget.  
 Bo = Boligkomm. - (udv.).  
 Boa = Boliganvisningsudvalg.  
 Bra = Brandkommission.  
 Bu = Budgetudvalg.  
 By = Bygningskomm. (-udv.).  
 Byg = Byggeslovgivningsudvalg.  
 Byp = Byplansudvalg.  
 By&Inv = Udv. f. bygninger og inventar.  
 Byu = Byudviklingsudvalget.  
 Byv = Bygge- og vedligeholdelsesudvalg.  
 Bø = Børne- og ungdomsværnet.  
 Bøl = Udv. f. børneinstitutioner.  
 C = Civilforsvarskommission.  
 D = Udv. f. driftsvirksomhed.  
 E = Udv. f. faste ejendomme.  
 Ej = Ejendomsudvalget.  
 E&J = Udv. f. ejendomme og jorder.  
 Eks = Ekspropriationskommission.  
 El = Elektricitetsudvalg.  
 Er = Erhvervsudvalg.  
 F = Udv. f. forsyningsvirksomheder.  
 FV = Forsynings- og vejudvalg.  
 Fre = Fredningsnævnet.  
 Fri = Fritidskommission.  
 Friv = Fritidsudvalg.  
 Frn = Fritidsnævnet.  
 Gn = Udvalg f. gadenavne.  
 G&V = Udv. f. gader og veje.  
 Gr = Grundlisteudvalg.  
 H = Havneudvalg.  
 Hr = Havneråd.  
 He = Hegnsynet.

Hos = Hospitalsudvalg.  
 Hy = Hyrevognsnævn.  
 Hus = Huslejenævn.  
 Id = Idrætsudvalg.  
 In = Initiativudvalget.  
 Ins = Institutionsudvalg.  
 KB = Kommunalt Boligselskab.  
 Ki = Kirkegårdsudvalg.  
 Kl = Kloakudvalg.  
 Ku = Kunststudvalget.  
 Kult = Udv. f. kulturelle anlæggender (Kulturudvalg).  
 Kv = Udv. f. kommunale virksomheder.  
 La = Landvæsensnævn.  
 Lal = Landliggerudvalg.  
 Le = Legatudvalg.  
 Lej = Lejelovsudvalg.  
 Leu = Lejlighedsudvalg.  
 Li = Ligningskommission.  
 Lu = Lufthavnsudvalg.  
 M = Miljøudvalget.  
 Ma = Markudvalget.  
 MT = Miljøtilsynsudvalget.  
 MV = Mark & Vejfred.  
 Næ = Nævningegrundlagsudv.  
 O = Omsorgsudvalg.  
 Pa = Parkudvalg.  
 Pl = Planlægningsudvalget.  
 PLM = Planlægnings- og miljøudvalg.  
 Po = Lokalnævn vedr. politiets virksomhed.  
 Rea = Udv. f. rekreative områder.  
 S&F = Skole- og fritidsudvalg.  
 Sbl = Skolebiblioteksudvalg.  
 Skk = Skolekommission.  
 Skn = Skolenævn.  
 Sko = Skoleudvalg.  
 Skr = Skoleråd.

Sks = Skolestyrelse.  
 Skt = Skatteudvalg.  
 So = Det sociale udvalg (Socialudvalget).  
 Sp = Sportsudvalg.  
 T = Teknisk udv. (Udv. f. tekniske anliggender).  
 Tra = Trafikudvalget.  
 U = Undervisningsudvalget.  
 Uns = Ungdomsskolenævn.

Va = Vandværksudvalg.  
 Ve = Venskabsbyudvalg.  
 Vgb = Kommunal valgbestyrelse.  
 V&M = Udv. f. veje og marker.  
 Von = Voksenundervisningsnævn  
 Vær = Udvalget f. værkerne.  
 Ø = Økonomiudvalg.

Udvalgenes formænd betegnes med F foran udvalgets navn.

## Albertslund

Postbox: 56  
 2620 Albertslund  
 Postgiro: 1 45 24  
 Tlf.: (02) 64 96 10  
 10-14, torsdag tillige 16,30-18,30

**Kommunekode:** 165  
**Amtskommune:** København  
**Retsskreds:** Glostrup  
**Politikreds:** Glostrup  
**Skattekreds:** Høje-Tåstrup  
**Vurderingskreds:** Smørum herred  
**Folketal 1/10-75:** 30.761  
**Areal i ha:** 2.504,3

**Kommunevalget 5. marts 1974:**  
 Af 16.701 vælgere stemte 10.023, heraf 9.943 gyldige stemmer. Stemmepercent: 60. A 4.044 (8), B 538 (1), C 1.101 (2), E 289 (0), F 1.016 (2), K 721 (1), M 335 (0), Q 162 (0), V 494 (1), Y 468 (1), Z 775 (1). (F+K+Y), C+Q+V og (B+E).

### Kommunalbestyrelsens 17 medlemmer:

Borgmester: Madsen, Sven Aage. (A). FØ, FE, FVe, Bo, Skt.  
 Viceborgmester: Knudsen, Henry, maller. (A). So, T, Bi, Bø, FKU, Næ, Ø.  
 Ahlén, Danny, ingeniør. (Z). T, E.  
 Andersen, Jørgen, fuldmægtig. (A). T, Sko, Bra, Fri, Skk.  
 Cruse, Erik, ingeniør. (C). Ø, E, Skt, T, Bo.  
 Bjerre, Hennng, direktør. (A). FSo, FBø, Næ, Uns.  
 Dræbye, Tage, civilingeniør. (B). Ø, Bi, FFri, Sko, FFri, Ku, Ve, FFri, Von.

Eskildsen, Kurt, socialrådgiver. (F). Ø, So, T, Fri, Ve, Bo.  
 Jensen, Knud Helmuth, snedktr. (K). Ø, T, Fri, Bra.  
 Moesgaard, Arne, lærer. (V). So, Sko, Fri, Sko, Ku, Ve.  
 Nielsen, Gert, sekretær cand. polit. (A). FT, E, Bra.  
 Nielsen, Preben Steen, sekretær. (A). Fri, Sko, Fskt, FVon.  
 Berg, Jørgen, cand. jur. orlov f. 1/2-76. (C). So, Bi, Bra, Bø, Ins.  
 Larsen, Peder Ellegaard, orlogskaptajn, indtrådt i orlovsperioden.  
 Petersen, Jørn, typograf. (F). E, FBi, Sko, Ku, Ins.  
 Rasmussen, Vibeke Storm, lærer. (A). So, Bi, Ku.  
 Sonne, Harding, stud. mag. (Y). So, Sko, Bø, Ve.  
 Aaberg, Finn, stud. scient. (A). Ø, Fri, FSKo, Fri, FSKk, FIns.

### Nedsatte udvalg og kommissioner: (formænd)

Økonomiudvalget:  
 Borgmester Sven Aage Maden.  
 Stående udvalg:  
 Det sociale udvalg: Direktør Henning Bjerre.  
 Udvalget for tekniske anliggender:  
 Sekr. cand. polit. Gert Nielsen.  
 Udvalget for faste ejendomme:  
 Borgmester Sven Aage Madsen.  
 Biblioteksudvalget: Typograf Jørn Petersen.  
 Fritidsudvalget: Civ. ng. Tage Dræbye.  
 Skoleudvalget: Stud. Scient. Finn Aaberg.  
 Skatteudvalget: Sekretær Preben Steen Nielsen.

**Andre udvalg og kommissioner:**  
 Brandkommission: Gert Nielsen.  
 Børne- og ungdomsværn: Direktør  
 Henning Bjerre.  
 Civilforsvarskommission:  
 Fritidskommission: Civ.ing. Tage  
 Dræby.  
 Ligningskommission: Morten Koch.  
 Skolekommission: Stud. Scient.  
 Finn Aaberg.  
 Kunststudvalget: Maler Henry  
 Knudsen.  
 Venskabsbyudvalget: Borgmester  
 Sven Aage Madsen.  
 Institutionsudvalget: Stud. scient.  
 Fnn Aaberg.  
 Fritidsnævn: Civ.ing. Tage Dræby.  
 Voksenundervisningsnævn: Sekretær  
 Preben Steen Nielsen.

## Den kommunale administration:

**DE CENTRALE FORVALTNINGER:**  
 Kommunaldirektør: Cand. jur. Jørn  
 Lemmich.

**Borgmesterkontor:**  
 Fuldmægtig: Lisbeth Petersen.  
**Økonomikontor:**  
 Regnskabschef: Helge Petersen.  
 Souchef: Cand. polit. Helge Muhle  
 Larsen.  
**Kommunekasse:**  
 Fuldmægtig: Lelf Heger.

**Ejendomskontor:**  
 Afdelingsingeniør: Erik Strunge.  
**Indkøbskontor:**  
 Fuldmægtig: Jørn Duus.  
**Juridisk kontor/Personalekontor:**  
 Kontorchef: Cand. jur. Viggo Kr.  
 Ramm.

**Folkeregister:**  
 Ekspeditionssekretær: Inge Sønder-  
 gård.  
**Ekspedition:**  
 Er fælles for alle forvaltninger.  
 Fuldmægtig: Bent Dibbern.

## SKATTEFORVALTNING:

Skatteinspektør: A. Olsen.  
 Sekretariat m.v.:  
 Overassistent K.-G. Kneckenberg.  
 Ligningsafdelingen:  
 Vicekontorchef B. Ankerstjerne.  
**Personligning:**  
 Fuldmægtig: P. Jacobsen.  
**Ekspeditions- og forskudsansættelse:**  
 Fuldmægtig: J. Andersen.  
 Afdeling for incasso m. v.:  
 Ekspeditionssekretær: I. Woldemann.  
**Incasso:**  
 Fuldmægtig: B. Nielsen.

Ejendomsbeskatning- og arbejdsgiver-  
 kontrol:  
 Fuldmægtig L. Olsen.

## SOCIAL- OG SUNDHEDS- FORVALTNINGEN:

Socialinspektør: Jørgen Hansen.  
 Souchef: Vicekontorchef cand. jur.  
 Poul Nielsen.  
 Afdelingsleder for familievejled-  
 ning: Ekspeditionssekretær Per Gut.  
 Afdelingsleder for sygesikring og  
 dagpenge, pension og familieydelse:  
 Ekspeditionssekretær Hans E. Niel-  
 sen.  
 Afdelingsleder for institutionskontor  
 Afdelingsleder for institutionskon-  
 tor: Fuldmægtig Mads Raulund.  
 Boligsikring: Fuldmægtig Niels  
 Kjerulf.

## TEKNISK FORVALTNING:

Stadsingeniør Thorvald Ovesen.  
 Sekretariat:  
 Ekspeditionssekretær Bjarne Han-  
 sen.  
 Byggesags- og miljøafdeling:  
 Afdelingsingeniør Leif D. Nilsson.  
 Byplanafdeling:  
 Tekn. fuldmægtig ingeniør Per  
 Bærentzen.  
 Forsyningsafdeling:  
 Afdelingsingeniør Palle Boutrup.  
 Vej- og parkafdeling:  
 Afdelingsingeniør Gert Jakobsen.  
 Driftsingeniør Freddie Hansen.  
 Kommunegartner Jørgen Fogtman.  
 Materialegården Rydager:  
 Tlf. (02) 64 60 63 og 64 86 52.

## SKOLEFORVALTNINGEN:

Skoledirektør: H. V. Jensen.  
 Viceskoledirektør Niels Holst.  
 Ekspeditionssekretær: Steen Niel-  
 sen.  
**Skolepsykologisk kontor:**  
 Ledende skolepsykolog: E. Kruse.  
**Skolekonsulenter for:**  
 Erhvervs- og uddannelsesorientering:  
 Leif Hammelev, tlf. 64 96 10 lokal 297.  
**Skolebiblioteksvirksomhed:**  
 K. G. Brundbjerg, tlf. 64 43 89.  
**Specialklasser:**  
 Birgit Bruus-Jensen.  
 Vivi Stoffregen.  
**Tale- og høreundervisning:**  
 Jette Hyldahl Holm.  
**Kuratorvirksomhed:**  
 Verner Harry Lind.  
**Pædagogisk central, Kanalens kv. 68-**  
**70, tlf. 64 41 88.**  
 Leder: A. V. Schubert.

## FRITIDSFORVALTNING:

Skoledirektør: H. V. Jensen.  
 Ekspeditionssekretær: Kai Nielsen.  
 Fuldmægtig: Poul Larsen.

**BIBLIOTEKSVÆSEN:**

Albertslund Bibliotek,  
Hovedbiblioteket,  
Bibliotekstorvet 2,  
Tlf. (02) 64 96 32  
Afdeling for voksne:  
Bogbestand: 52.250 bind.  
Udlån: 208.400 bind.  
Afdeling for børn:  
Bogbestand: 32.100 bind.  
Udlån: 163.450 bind.  
Musikafdeling:  
Plader og kasettebånd: 9.950.  
Noder: 1.900 noder.  
Katalogafdeling og administration:  
Bibliotekstorvet 2.  
Tlf. (02) 64 96 32.  
Stadsbibliotekar: Bent Werner.  
Vicestadsbibliotekar: Peter Frlls.  
Ledende børnebibliotekar: Tove Spotoff.  
Fllialer:  
Biblioteket Stensmosegård,  
Randager 1.  
Tlf. (02) 64 90 41.  
Bogbestand: 11.800 bind til børn.  
Bogbestand: 2.500 bind til voksne.  
Udlån: 42.000 bind til børn,  
10.400 bind til voksne.  
Biblioteket i Trippendalscentret,  
Tjørnehusene 15.  
Tlf. (02) 96 17 32.  
Bogbestand: 13.000 bind til børn.  
Bogbestand: 2.600 bin dtil voksne.  
Udlån: 48.600 for børn,  
11.600 for voksne.

**Sociale institutioner, skoler m. v. i  
Albertslund kommune:**

**Sociale institutioner:**

Alderdomshjemmet »Damgaardshave«  
Bestyrerinde: Gerda Jacobsen  
Damgaardsvvej 12  
2620 Albertslund - tlf. 64 98 22.  
Albertslund Beskyttede Værksteder  
Albertsvænge 5,  
2620 Albertslund - tlf. 64 89 39.  
Administration:  
Social- og sundhedsforvaltningen,  
tlf. 64 96 10.  
Den kommunale børnetandpleje  
Cheftandlæge Rigmor Hansen  
Tandklinikken på Vridsløselille  
skole  
Roskildevej 175 D  
2620 Albertslund - tlf. 64 57 28.

**Skoler:**

Kommunale folkeskoler:  
Birkelundskolen (Bl.)  
Herstedvestervej 46  
Tlf. 64 70 41  
Skoleinspektør: Fl. Albertus  
Viceskoleinspektør: Lars Vogelsang

Egelundskolen (Eg.)  
Egelundsvej  
Tlf. 64 73 50  
Skoleinspektør: A. Halmø Kristensen  
Viceskoleinspektør: Jørgen Damtoft  
Holsbjergskolen (Ho.)  
Herstedvestervej 44  
Tlf. 64 02 22  
Skoleinspektør: Kai Sigsgaard  
Viceskoleinspektør: Ingelise Thysen  
Hyldagerskolen (Hy.)  
Vridsløsestræde  
Tlf. 64 33 90  
Skoleinspektør: Bo Gudmander  
Viceskoleinspektør: Ebbe Knudsen  
Kongsholmskolen (Ko.)  
Liljens kv. t.  
Tlf. 64 52 00  
Skoleinspektør Viggo Larsen  
Viceskoleinspektør: Ole Johannesen  
Nordmarkskolen (No.)  
Nordmarks alle  
Tlf. 64 60 61  
Skoleinspektør: Ann Jeppesen  
Viceskoleinspektør: Flemming Birkmann  
Roholmskolen (Ro.)  
Trippendalsvej 2  
Tlf. 96 52 87  
Skoleinspektør: E. Marborg  
Viceskoleinspektør: Bendt Gudmander  
Sydskolen (Sy.)  
Oksens kv. t.  
Tlf. 64 66 99  
Skoleinspektør: Bent Johansen  
Viceskoleinspektør Claus Christensen  
Teglmosekolen (Te.)  
Teglmosevej  
Tlf. 64 37 57  
Skoleinspektør: Hugo Rasmussen  
Viceskoleinspektør: Yvonne Svendsen  
Vridsløselille skole (Vr.)  
Roskildevej 175 C  
Tlf. 64 92 86  
Skoleinspektør E. Ennow  
Viceskoleinspektør: Kurt Houvangsaae  
Søndergaardskolen (dagskole)  
Skallerne 1  
Tlf. 64 19 56  
Skoleleder: Arly Olsen  
Handbjerghus (ungdomskostskole)  
7830 Vinderup  
Tlf. (07) 44 160 1  
Forstander: Jens Mathiesen  
Albertslund Kommunale Ungdomsskole  
Vridsløsestræde  
Tlf. 64 22 15  
Ungdomsskoleinspektør: Kaj Nielsen

## Allerød

Rådhuset  
Rådhusvej 1  
3450 Allerød  
Tlf. (03) 27 35 00  
Postgiro: 6 00 99 80

**Borgmesterkontor:**  
**Opkrævningskontor:**  
**Social- og sundhedsforvaltning:**  
**Civilforsvarskontor:**

Rådhuset  
3450 Allerød  
Tlf. (03) 27 35 00  
10—13, torsdag tillige 16—18.

**Folkeregister:**

**Skattekontor:**  
Kongevejen 80, Blovstrød  
3450 Allerød  
Tlf. (03) 27 22 00  
10—13, torsdag tillige 16—18,00

**Kulturel forvaltning:**

Frederiksborgvej 66  
3450 Allerød  
Tlf. (03) 27 37 69  
10—13, torsdag tillige 16—18,00

**Teknisk forvaltning:**

Hillerødvej 48-50  
3540 Lyngø  
Tlf. (03) 18 79 91  
10—13, torsdag tillige 16—18,00

**Kommunekode:** 201

**Amtskommune:** Frederiksborg

**Retskreds:** Hillerød

**Politikreds:** Hillerød

**Skattekreds:** Hillerød

**Vurderingskreds:** Farum

**Folketal 1/10-75:** 20.355

**Areal i ha:** 7.784

**Kommunevalget 5. marts 1974:**

Af 11.237 vælgere stemte 7.370, heraf 7.310 gyldige stemmer. Stemmepercent: 65,6. A 1475 (4), B 416 (1), C 966 (3), E 95 (0), F 349 (1), K 0 (0), M 183 (0), Q 318 (1), S 0 (0), V 1.928 (6), Y 0 (0), Z 526 (1), O (Oles liste) 305 (1), P (Fælleslisten) 526 (1), Ø (Miljølisten) 223 (0). Valgforbund (B+E) og (OØ) og (QV).

## Byrådets 19 medlemmer:

Borgmester: Jensen, Oskar. (V). FØ.

1. viceborgmester: Salskov Andersen, K., materielmester. (A). Ø. Kult.

2. viceborgmester: Lichtenberg, Lizzie, fru. (C). Ø, FSo, FBø.

Nybo Andersen, Preben, kontorchef. (V). Ø, FT.

Bach, Jens A., undervisningsinspektør. (B). Ø, FKult.

Balleby, Erik, viceskoleinspektør. (V). So, Bø.

Bang, Curt, murermester. (V). T.

Brandt, Kristian Winther, direktør. (Z). T, Bra.

Danielsen, Erik, advokat. (C). T, Fri.  
Hansen, Arne Schiøtt, major. (V). Kult, Fri.

Hansen, Ege, gårdejer. (V). So, T, Bø.  
Nielsen, Verner B. (F). So, Fri.

Laursen, Ejner Rost, konfekturhandler. Kult. Uden for partierne.

Lindeburg, Poul-Boe Langebæk, direktør. (P). Kult.

Munk, Åge, kontorchef. (A). T.

Nielsen, Kirsten Sonne, lærer. (A). So, Bø.

Pedersen, Ole, viceinsp. (O). So.

Petersen, Ejner, fagforeningsformand. (A). T, Bra.

Petersen, K. Howald, snedkermester. (Q). So.

**Sekretær for byrådet:**

Sekretariatschef S. H. Svendsen  
H. D.

**Kommunens revision:**

Kommunernes Revisionsafdeling.

**Nedsatte udvalg og kommissioner: (formænd)**

**Økonomiudvalget:**

Borgmester Oskar Jensen.

**Stående udvalg:**

Det sociale udvalg: 2. viceborgmester, fru Lizzie Lichtenberg.

Udvalget for tekniske anliggender: Kontorchef P. Nybo Andersen.

Udvalget for kulturelle anliggender: Undervisningsinspektør J. Bach.



**Andre udvalg og kommissioner:**

Brandkommission: Fagforeningsformd.  
E. Petersen.

Børne- og ungdomsværn: Lizzie Lichtenberg.

Fritidskommission: Major J. E.  
Zachariassen.

Ligningskommission: Kaptajn Børge  
Madsen.

Skolekommission: Major N. O.  
Faurholt.

**Den kommunale administration:**

Kommunaldirektør: T. Videbæk  
Christensen.

**ØKONOMISK/ADMINISTRATIV  
FORVALTNING**

Borgmesterkontor og sekretariat:  
Sekretariatschef S. H. Svendsen  
H.D.

Boligsikring, huslejenævn, indkøbs-  
kontor og vielseskontor.

Regnskabsafdeling:  
Kommunebogholder B. Albrechtsen  
bogholderi, lønkontor og opkrævningskontor.

Skattevæsen:  
Skatteinspektør Flemming Topp  
ejendomsskattekontor, folkeregister  
og ligningskontor.

**SOCIAL- OG SUNDHEDS-  
FORVALTNING:**

Socialinspektør: Eva Jeppesen.  
Ekspeditionssekretær Ingolf Peder-  
sen.

Behandlingsafdeling:  
Fuldmægtig Erik Jensen.

Serviceafdeling:  
Fuldmægtig Ester Sundgård.

Administrationsafdeling:  
Fuldmægtig Knud Kristensen.

Børnetandpleje:  
Klinikchef I. Øraker. Tlf. (03) 27 21 61.

**TEKNISK FORVALTNING:**

Stadsingeniørens kontor:  
Stadsingeniør: cand. polyt. Anders  
Bille.

Anlægs- og driftsafdeling:  
Afdelingsingeniør, cand. polyt.,  
P. Skat Nielsen.

Byplanafdeling:  
Afdelingsingeniør Finn Kjelstrøm.

Bygnings- og brandsinspektørat:  
Bygningsinspektør J. Rottbøll.  
Brandinspektør Holger Petersen.

Sekretariat:  
Fuldmægtig Lis Poulsen.

**Vandværker (private):**

Lillerød Andelsvandværk  
v/ driftsbestyrer D. Schultz  
Allerødvej 11 A, Allerød

Blovstrød Vandværk  
v/ kasernearb. Sv. Rasmussen,  
Sandholmsgårdsvej, Allerød

Høvelte Vandværk  
plantageejer T. Suhr,  
Granhøjgård, Birkerød

Lynge Vandværk  
v/ snedkerm. Villy Christiansen,  
Hillerødvej 28, Lynge

Uggeløse Vandværk  
v/ Salgschef Frede Rasmussen,  
Moselundsvej 25, Lynge

Nymølle Vandværk  
v/ købmand Helge Poulsen  
Nymølle

Kollerød Vandværk  
v/ Ole Nielsen  
Kollerødvej, Allerød

Andelsselskabet Vassingrød Vand  
ledning  
v/ V. Kruse Rasmussen  
Vassingørød

Lynge Overdrevs vandværk  
v/ landmand Knud Bering  
Høveltsvang, Allerød

**KULTUREL FORVALTNING:**

Skoledirektør Arne Hyldegaard.  
Tlf. (03) 27 37 69.

Ekspeditionssekretær Tony Ander-  
sen.

Ungdomsskoleinspekt.:  
Ole Svanholm Nielsen.

Biblioteksvæsenet:  
Overbibliotekar: Kirsten Kragh Jen-  
sen, tlf. (03) 27 35 80.

Levnedsmiddelkontrol:  
Stadsdyrlæge:  
Stadsdyrlægen i Hillerød.

**Sociale institutioner, skoler m. v. i  
Allerød kommune:****Sociale institutioner:**

Aldersdoms- og plejehjem:  
De gamles hjem,  
Byagervej 8, Blovstrød  
3450 Allerød, (03) 27 22 77  
Bestyrerinde: Frk. Anna Jørgensen  
9 pladser

»Solvænget«, Frederiksborgvej 66 D  
Lillerød, 3450 Allerød, (03) 27 25 55.  
Blovstrød, 3450 Allerød, (03) 27 25 55  
Bestyrerinde: Fru Jenny Dahlerup  
15 pladser

De gamles Hus, Hillerødvej 48  
3540 Lynge, (03) 18 70 49  
Bestyrer: Verner Christensen  
24 pladser



Den selvejende institution Allerød Omsorgscenter »Engholm«, Rådhusvej, 3450 Allerød — 36 plejehjemspladser, 40 beskyttede boliger samt dagplejehjem.

Administration: EGV, Tingskiftevej 2, 2900 Hellerup  
Tlf. (01) HE 9300  
(Omsorgscentret tages i brug ca. 1. juni 1976).

## Skoler:

### Kommunale folkeskoler:

Blovstrød skole,  
3450 Allerød  
Tlf. (03) 27 32 00  
Skoleinspektør: A. Knud Andersen  
Engholmskolen, 3450 Allerød  
Tlf. (03) 27 57 00  
Skoleinspektør: Lars Erik Nielsen  
Lillerød skole, 3450 Allerød  
Tlf. (03) 27 20 61  
Skoleinspektør: Max Jakobsen  
Lyngskole, 3540 Lyngby  
Tlf. (03) 18 70 17  
Skovvangsskolen, 3450 Allerød  
Tlf. (03) 27 47 88  
Skoleinspektør: Nikolaj Baadegaard  
Skoleinspektør: Viggo Vognsen  
Vassingerød skole, 3450 Allerød  
Tlf. (03) 27 36 37  
Skoleinspektør: Lars Erik Nielsen

## Allinge-Gudhjem

Skovlækken 4  
3770 Allinge  
Tlf. (03) 98 05 00  
Postgiro: 200 66 69  
Borgmesterkontor:  
Kommunekontor:  
Kulturel forvaltning:  
Socialkontor:  
Folkeregister:  
Skattekontor:  
Teknisk forvaltning:  
9,30—12,30, torsdag tillige 16—18  
Havnekontor:  
Allinge havn  
3770 Allinge  
Tlf.: (03) 98 00 75

Kommunekode: 001  
Amtskommune: Bornholm  
Retskreds: Rønne  
Politikreds: Bornholm

Skattekreds: Bornholm  
Vurderingskreds: Bornholms nordre  
Folketal 1/10-75: 8.679  
Areal i ha: 15.455,6

### Kommunevalget 5. marts 1974:

Af 5.975 vælgere stemte 4.205, heraf 4.134 gyldige stemmer. Stemmepercent: 70,4. A 1.289 (6), B 221 (1), C 366 (1), M 76 (0), V 1.529 (7), Z 476 (2), H (Socialistisk Fællesl.) 177 (0). Valgforbund (C+V).

### Kommunalbestyrelsens 17 medlemmer:

Borgmester: Hansen, Emil. (V). FØ, Bra, FC.  
1. viceborgmester: Marcher, Erling, skolebetjent. (A). Ø, So, FH, FBø.  
2. viceborgmester: Jensen, Carl Age, bygmester. (V). FPLM.  
Engell-Kofoed, Arne, manufakturhandler. (V). T, Fkult, Fri, FSkk.  
Larsen, Preben, graver. (A). T, PLM.  
Riis, Villy, ejendomsmægler. (V). Ø, FT, H, Bra.  
Gustav Kjølby, arkitekt, (Z), T., H.  
Falk, Regner, havnefoged. (V). So, Kult, Bø, Fri, Skk.  
Kofoed, Bernt, murermester. (A). Ø, PLM, Fri, Skk.  
Funch, Knud, fhv. gårdejer. (C). FSO, Bø, Li.  
Kristensen, Svend Aa., avlsbruger. (A). So, T, Bra, Bø.  
Jensen, Edvin, avlsbruger. (V). Ø, So, PLM, Bø, Fri.  
Jensen, Gunver, fru. (A). Bra, C, Fri, Skk. Kult.  
Bech, Remy, frisør. (Z). Li, So, Bø.  
Jensen, Vilmer, avlsbruger. (V). Kult, PLM, Fri, Skk.  
Erlandsen, Ernst, avlsbruger. (B). So, T, Bø, C.  
Larsen, Henning, postbud. (A). Kult, H, FFri, Skk.

### Nedsatte udvalg og kommissioner: (formænd)

Økonomiudvalget:  
Borgmester Emil Hansen.

**Stående udvalg:**

Det sociale udvalg: Fhv. gårdejer  
Knud Funch.

Udvalget for tekniske anliggender:  
Ejendomsmægler Villy Riis.

Udvalget for kulturelle anliggender:  
Manufakturhandler A. Engell-Kofoed.

Havneudvalget: Skolebetjent Erling  
Marcher.

Planlægnings- og miljøudvalg: Byg-  
mester Carl Åge Jensen.

**Andre udvalg og kommissioner:**

Brandkommission: Politimesteren på  
Bornholm.

Børne- og ungdomsværn: Skolebetjent  
Erling Marcher.

Civildforsvarskommission: Borgmester  
Emil Hansen.

Fritidskommission: Postbud Henning  
Larsen.

Ligningskommission: O. Runge  
Svendsen.

Skolekommission: Manufakturhandler  
Arne Engell-Kofoed.

Sekretær for kommunalbestyrelsen:  
Robert Hansen.

Kommunens revision:  
Kommunernes Revisionsafdeling.

**Den kommunale administration:**

Borgmesterkontor:  
Kæmner: Robert Hansen.

**ØKONOMISK/ADMINISTRATIV  
FORVALTNING:**

Bogholder: Jørgen Bruz.  
Skatteinspektør: Bent Nielsen.  
Pantefoged: Bornholms Pantefoged-  
central, pr. 3740 Svaneke.  
Tlf. (03) 99 62 91, giro 403 50.

**SOCIAL- OG SUNDHEDS-  
FORVALTNING:**

Socialinspektør: Aage Kofod.

**TEKNISK FORVALTNING:**

Kommuneingeniør: Heinrich Møller.

Bygningsinspektorat:  
Bygningsinspektør: Heinrich Møller.

Brandinspektorat:  
Brandinspektører: Orla Truelsen,  
70 Allinge (03) 98 06 10  
Svend Burgedahl, 3760 Gudhjem  
Tlf. (03) 98 51 11.

**Civildforsvar:**

C. Runge Svendsen, Lyrbyvej 38  
pr. 3740 Svaneke. Tlf. (03) 97 02 65.

**Værkerne:**

Elværk:  
El leveres fra andelsselskabet  
»Østkraft«, Rønne.

Vandværk:  
Vandværksbestyrer: Karl Aage Pe-  
sen, 3770 Allinge  
Tlf. (03) 98 05 00.

**Havnevæsenet:**

Havnefoged: Niels G. Hald-Ander-  
sen, 3770 Allinge. Tlf. (03) 98 00 75  
Kell Vang, 3760 Gudhjem.  
Tlf. (03) 98 52 02

**KULTUREL FORVALTNING:****Skolevæsenet:**

Ledende skoleinspektør: Erik V.  
Nielsen, Allinge-Sandvig Borger-  
skole, 3770 Allinge.  
Tlf. (03) 98 04 42.

Ungdomsskoleinspektør: Vakant.

**Biblioteksvæsenet:**

Allinge-Sandvig Bibliotek,  
Sverigesvej 1, 3770 Allinge  
Leder: Vilhelm Mauritsen.  
Tlf. (03) 98 07 01.

Olsker Bibliotek,  
Olsker Centralskole, 3770 Allinge.  
Leder: Kurt Guldbæk Hansen.

Østerlars-Gudhjem Folkebibliotek,  
Aabogade 7, 3760 Gudhjem.  
Leder: Inger Bohn, Tlf.: (03) 98 53 02  
Afdeling 1 Østerlars på skolen.  
Leder: Marguerith Kofoed.  
Tlf.: (03) 99 81 74.

Østermarie Bibliotek, Torvegade 9,  
3751 Østermarie.

Leder: Birthe Kjøller.  
Tlf.: (03) 97 02 05.

Rø Bibliotek på skolen. Rø, 3760  
Gudhjem. Tlf. (03) 98 41 30.  
Leder: Henning Holm.

**Levnedsmiddelkontrol:**

Stadsdyrlæge: Niels Børge Larsen.  
Tlf. (03) 95 18 48.

**Sociale institutioner, skoler m.v. i  
Allinge-Gudhjem kommune:****Sociale institutioner:**

Alderdoms- og plejehjem:  
Allinge-Sandvig Plejehjem,  
Hammershusvej 70, Sandvig.  
3770 Allinge.  
Tlf. 98 04 00 og 98 04 53.

Leder: Hanne Dannerrfjord.  
31 pladser.

Gudhjem plejehjem,  
Gudhjemsvej 66, 3760 Gudhjem.  
Tlf. (03) 98 51 80.

Leder: Inge Kjøller.  
32 pladser.

Østermarie Alderdomshjem,  
3751 Østermarie.  
Tlf. (03) 97 02 00  
Leder: Agnete Kalf Hansen.  
28 pladser.

## Skoler:

### Kommunale folkeskoler:

Allinge-Sandvig borgerskole  
Strandvej 14, 3770 Allinge  
Tlf. (03) 98 04 42  
Ledende skoleinspektør: Erik V.  
Nielsen

Ølsker centralskole, Tejn,  
3770 Allinge  
Tlf. (03) 98 08 70

Skoleinspektør: Einar Nielsen  
Rø skole, Rø, 3760 Gudhjem  
Tlf. (03) 98 41 30  
Førstelærer: Mogens Rafn

Østerlars-Gudhjem skole  
3752 Østerlars  
Tlf. (03) 99 80 88  
Skoleinspektør: Kaj Andersen

Østermarie centralskole  
3751 Østermarie  
Tlf. (03) 97 02 20  
Skoleinspektør: J. Stub-Jørgensen

### Private skoler:

Østerlars friskole  
3752 Østerlars  
Tlf. (03) 99 82 80  
Skoleleder: C. E. Sørensen.

## Arden

Østergade 22  
9510 Arden  
Tlf. (08) 56 10 49 - 56 12 33  
Postgiro: 5 79 12  
10—14, torsdag 10—18

Kommunekode: 801

Amtskommune: Nordjylland

Retskreds: Høllum-Hindsted herreders

Politikreds: Hadsund og Hobro

Skattekreds: Hobro

Vurderingskreds: Arden-Støvring

Folketal 1/10-75: 7.723

Areal i ha: 22.786,6

Kommunevalget 5. marts 1974:

Af 5.138 vælgere stemte 3.982, heraf  
3.957 gyldige stemmer. Stemmeprø-  
cent: 77,5. A 1.095 (5), G1 435 (3), G2  
233 (1), G3 209 (1), G4 168 (0), G5 450  
(2), G6 390 (2), G7 327 (1), M 19 (0),

Q 106 (0), V 192 (1), Z 225 (1). [G1+  
G2+G4+G6+G7] og [G3+G5]. (G3+  
G5+V).

## Kommunalbestyrelsens 17 medlemmer:

Borgmester: Larsen, Holger, direktør.  
(G1). FØ.

Viceborgmester: Lajer, Holger, skat-  
terrådsmedlem. (A). Ø, So, FBø.

Nielsen, Aksel, savskærer. (A). So,  
FLi.

Sørensen, Ricard, snedkermester. (G5).  
T, Li.

Nielsen, Carl Ove, gårdejer. (G6). Ø,  
FKult.

Andersen, Søren, gårdejer. (G7). FSø,  
E.

Rørbæk, Nancy, husmoder. (G5). So,  
Kult, Fri, Skk.

Lund, Poul, gårdejer. (G1). T, Kult,  
Li.

Bartholomæussen, Aksel, kontorbe-  
styrrer. (A). FT, Kult, FSu.

Pinstrup, Elau, gårdejer. (G2). So, FE,  
Fri, Skk.

Bisgaard, Arne, gårdejer. (G3). Ø, E.  
Hansen, Chr. Skalborg, gårdejer. (G6).

T, Bø, Li.

Brandt, Steen, fuldmægtig. (A). Ø,  
Kult, Fri, Skk.

Søgaard, Carl, disponent. (G1). E, Fri,  
Skk.

Sørensen, Erik Hammer, gårdejer. (Z).  
So.

Andersen, Niels Thostrup, fagfore-  
ningsformand. (A). T, E.

Svendsen, Erland, assistent. (V). So,  
Li.

## Nedsatte udvalg og kommissioner: (formænd)

### Økonomiudvalget:

Borgmester, direktør Holger Larsen.

### Stående udvalg:

Det sociale udvalg: Gårdejer Søren  
Andersen.

Udvalget for tekniske anliggender:  
Kontorbestyrer Aksel Bartholo-  
mæussen.

Udvalget for faste ejendomme:  
Gårdejer Elau Pindstrup.

**Udvalget for kulturelle anliggender:**

Gårdejer Carl Ove Nielsen.

**Havneudvalget:**

Planlægnings- og miljøudvalget:

**Andre udvalg og kommissioner:****Børne- og ungdomsværn:** Gårdejer Søren Andersen.**Civilforsvarskommission:** Kæmner Viggo Hansen**Fritidskommission:** Erna Christensen**Ligningskommission:** Savskærer Aksel Nielsen.**Skolekommission:** Provst Kristian Jordansen.**Sekretær for kommunalbestyrelsen:**

Kæmner Viggo Hansen.

**Kommunens revision:**

Revisions A/S af 1962, Aalborg.

**Den kommunale administration:**

Kæmner: Viggo Hansen

**ØKONOMISK/ADMINISTRATIV FORVALTNING**

Kommunebogholder: H. E. Steffensen

**SOCIAL- OG SUNDHEDS-FORVALTNING:**

Socialinspektør: Th. Højberg.

**TEKNISK FORVALTNING:**

Bygningsinspektør: A. Hounum. Myhlenbergvej, 9510 Arden.

**Brandinspektorat:**

Brandinspektør: Kaj Kjær.

**KULTUREL FORVALTNING:****Skolevæsenet:**

Ledende inspektør: L. Larsson

**Skattevæsenet:**

Skatteinspektør: Aage Adsbøl.

**Sociale institutioner, skoler m. v. i Arden kommune:****Sociale Institutioner:****Alderdoms- og plejehjem:**

Alderdomshjemmet »Solgaarden»

9510 Arden

Tlf. (08) 56 11 77

Bestyrerinde: Thora Eefsen

Arden plejehjem, 9510 Arden

Tlf. (08) 56 13 60

Bestyrer: Dannevig Jensen

Den selvejende institution

Oue Hvilehjem, Oue, 9500 Hobro.

Tlf. (08) 55 81 47.

**Skoler:****Kommunale folkeskoler:**

Arden centralskole

9510 Arden

Tlf. (08) 56 11 85

Skoleinspektør: Laurits Larsson

Astrup skole

9510 Arden

Tlf. (08) 56 50 55

Skoleinspektør: G. Østergaard.

Rostrup centralskole

9510 Arden

Tlf. (08) 56 61 77

Skoleinspektør: Johannes Jørgensen

Oue skole

Oue, 9500 Hobro

Tlf. (08) 55 81 45

Førstelærer: Flemming Retbøll

Valsgaard skole

9500 Hobro

Tlf. (08) 52 19 95

Skoleinspektør: Ib Henriksen.

Vebbestrup centralskole

9500 Hobro

Tlf. (08) 55 41 65

Skoleinspektør: Karsten Larsen

**Private skoler:**

Sølhverv kost- og realskole

Vebbestrup, 9500 Hobro

Tlf. (08) 55 40 65

Skoleinspektør: M. Graae Rasmussen

**Asminderød-Grønholt**

se Fredensborg-Humblebæk

**Assens**

Rådhuset, Østergade 7

5610 Assens

Tlf. (09) 71 13 31

Postgiro: 5115

**Borgmesterkontor:****Kommunekontor:****Folkeregister:****Skattekontor:****Socialkontor:**

Rådhuset

Østergade 7

5610 Assens

Tlf.: (09) 71 13 31

8,30—12,30, torsdag tillige 16,00—17,30

**Teknisk forvaltning:**

Næsvej 1

5610 Assens

Tlf. (09) 71 13 31

8—12,30, lørdag lukket

torsdag tillige 16.00-17.30.

**Civilforsvarskontor:**

Ramsherred 50  
5610 Assens  
Tlf. (09) 71 13 31  
8-12,30

**Havnekontor:**

Havnen  
5610 Assens  
Tlf.: (09) 71 12 61

**Kommunekode: 421****Amtskommune: Fyn****Retskreds: Assens****Politikreds: Assens****Skattekreds: Assens.****Vurderingskreds: Assens****Folketal 1/10-75: 10.714****Areal i ha: 14.097,3****Kommunevalget 5. marts 1974:**

Af 7.527 vælgere stemte 5. 147, heraf 5.097 gyldige stemmer. Stemmeprøcent: 68,4. A 2.090 (7), B 422 (1), C 558 (1), V 1.504 (5), Z 328 (1), Nærdemokratisk Liste 195 (0). Valgforbund (C+V).

**Kommunalbestyrelsens 15 medlemmer:**

Borgmester: Thaysen, Peter, gårdejer. (V). FØ, FM, FBra, FC.

1. viceborgmester: Nielsen, A. P., kedelpasser. (A). Ø, M, Bra, C, Su.

2. viceborgmester: Rabølle, Ejler, gårdejer. (V). So, FKult, H, Bø, Fri, FSkk.

Christensen, Kurt, overassistent. (A). T, H.

Dellgren, K. V., skatterådsmedlem. (A).. Ø, Kult, FFri, Skk.

Holm, Poul Svend, maskinarbejder. (A). So, Fri, Skk, Bø.

Jensen, Nicolaj, pensionist. (A). So, Bø.

Kristiansen, Valborg, gårdejer. (V). M, Kult, Bra, C, Fri, Skk.

Larsen, Hans, tømrermester. (Z). T, M, Bra.

Lund, Christian, smedemester. (V). T, H.

Mahler, Poul, gårdejer. (B). Ø, FSo, FBø.

Olsen, Lavrits Ege, proprietær. (V). So, H, Fri, Skk, Bø.

Pedersen, Aksel V., arbejdsmand. (A). T, Kult, Fri, Skk.

Urban, Hans H., kontorchef. (A). M, H, Bra.

Washuus, Bent, købmand. (C). Ø, FT.

**Nedsatte udvalg og kommissioner: (formænd)****Økonomiudvalget:**

Borgmester, gårdejer Peter Thaysen.

**Stående udvalg:**

Det sociale udvalg: Gårdejer Poul Mahler.

Udvalget for tekniske anliggender: Købmand Bent Washuus.

Udvalget for kulturelle anliggender: Gårdejer Ejler Rabølle.

Havneudvalget: Smedemester Christian Lund.

Planlægnings- og miljøudvalg: Borgmester, gårdejer Peter Thaysen.

**Andre udvalg og kommissioner:**

Børne- og ungdomsværn: Gårdejer Poul Mahler.

Brandkommission: Borgmester, gårdejer Peter Thaysen.

Civilforsvarskommission: Borgmester, gårdejer Peter Thaysen.

Skolekommission: Ejler Rabølle.

Fritidskommission: K. V. Dellgren.

Skolebiblioteksudvalg: Ejler Rabølle, Valborg Kristiansen og K. V. Dellgren.

Hegnssyn: Fmd. købmand Bent Washuus, Ebberupvej 75, 5631 Ebberup, tlf. (09) 74 11 82.

**Ligningskommission:****Sekretær for kommunalbestyrelsen:**

Kommunaldirektør K. Mortensen.

**Kommunens revision:**

Kommunernes Revisionsafdeling.

**Den kommunale administration:**

Kommunaldirektør: Kaj Mortensen.

**Borgmesterkontor:**

Kontorchef: Kommunaldirektør Kaj Mortensen.

**ØKONOMISK/ADMINISTRATIV FORVALTNING:****Den økonomiske forvaltning:**

Økonomiinspektør: Jens Andersen.  
Økonomisk planlægning

Bogholderi  
Lønningskontor  
Kasseekspektion  
Incasso — pantefoged Per Vagner.

**Skatteforvaltningen:**

Skatteinspektør: Chr. Nielsen.  
Ligningskontor:  
Fuldmægtig: H. Gissel Jensen.  
Revision og arbejdsgiverkontrol:  
Fuldmægtig: Bjarne Eckhoff.

**Folkeregister:**

Folkeregisterfører:

**SOCIAL- OG SUNDHEDS-  
FORVALTNING:****Socialforvaltningen:**

Socialinspektør: Bendt Hansen.

**Pensionsafdeling:**

Fuldmægtig Ove Hansen.

**Offentlig forsorg:**

Overassistent Arne Clausen.

**Familjevejledning:**

Familjevejleder: Gertrud Fønnes-  
bech.

**Sygesikring:**

Overassistent Arne Clausen.

**TEKNISK FORVALTNING:**

Stadsingenør: Erik Rosbæk.

**Vejvæsenet:**

Afdelingsingenør: N. Mathlesen.  
Arbejdsformand: Anders Madsen.

**Bygningskontoret:**

Tekn.ass. Jørgen Christensen.

**Gasværket:**

Driftsassistent: Anker Ladefoged.

**Vandværket:**

Vandværksbestyrer: Charles Ander-  
sen.

**Park- og idrætsanlæg:**

Gartner Ole Larsen.

**Bygningsvæsen:**

Bygningsinspektør: Stadsingenør  
Erik Rosbæk.

**Beredskabsforvaltningen:**

Beredskabsinspektør Ib Dalsfeldt.  
Brandvæsen, Civilforsvar, Nattevæg-  
tertjeneste.

**Værkerne:****El-værk:**

Elværksbestyrer: T. Lund-Hansen.

**Gasværk:**

Driftsassistent: Anker Ladefoged.

**Vandværk:**

Vandværksbestyrer: Charles Ander-  
sen.

**Levnedsmiddelkontrol:**

Levnedsmiddelkontrollen i Frede-  
ricia.

**KULTUREL FORVALTNING:****Skolevæsenet:**

Ledende skoleinspektør: Poul Han-  
sen.

**Ungdomsskoleinspektør:**

Thorkild Hansen, konstitueret.  
Skolepsykolog: Johs. Sommer.  
Tale- og hørepedagog: Frode Jør-  
gensen.

**Erhvervskonsulent:**

Skolekonsulent for skolebiblioteks-  
virksomhed: Overlærer Jørgen Wag-  
ner.

Klinikchef: Tandlæge Tage Hvejsel  
Hansen.

Skolelæge: Læge Sven Helbro.

**Biblioteksvæsenet:**

Overbibliotekar: Jørgen Meedom.

**Brandvæsen:**

Beredskabsinspektør: Ib Dalsfeldt.

**Havnevæsenet:**

Havneingenør: Erik Rosbæk.  
Havnefoged: J. O. Carlsen.

**Sociale institutioner, skoler m. v. i  
Assens kommune:****Sociale institutioner:****Alderdomshjem:**

De gamle Hjem, Østergade 89 C  
5610 Assens. Tlf. (09) 71 13 26  
Bestyrer: Frk. K. Walther  
35 pladser

**Plejehjem:**

Selvejende institution  
Røde Kors Hjemmet, Odensevej 29  
5610 Assens. Tlf. (09) 71 19 03  
Forstander: Fru Inger Hjort  
18 pladser

**Revalideringsvirksomhed:**

Selvejende institution  
»Beskyttet Værksted«  
Krabeløkkevej, 5610 Assens  
Tlf. administration (09) 71 13 31  
Tlf. værkstedet (09) 71 20 64  
Værkfører: Carl E. Petersen  
20 pladser

**Pensionistklub:**

Dagcentret Ladegårdsgade  
5610 Assens  
Leder: Bestyrelsen  
Formand: Socialudvalgsformand:  
Poul Mahler  
Tlf. socialkontoret (09) 71 13 31

**Børne-, ungdoms- og forsorgs-  
institutioner:**

Pilebakken — Institution under Sta-  
tens Aandsvageforsorg  
Pilehaven 84, 5610 Assens  
Tlf. (09) 71 21 71  
Forstander: Erik Petersen  
60 pladser fra 20 år og opefter  
5 afdelinger á 12 personer  
Blandet klientel  
Eneværelser til samtlige  
Den kommunale dagplejeordning  
Socialkontoret, Rådhuset, 5610 Assens  
Tlf. (09) 71 13 31  
Leder: Johanne Jørgensen  
5631 Ebberup  
100 pladser 0—7 år

**Skoler:****Kommunale folkeskoler:**

- Assens borger- og realskole,  
5610 Assens  
Tlf. (09) 71 14 29  
Postgiro 5115  
Leder: Stadsskoleinspektør Poul  
Hansen
- Skelvejskolen, 5610 Assens  
Tlf. (09) 71 20 40, postgiro 5115  
Leder: Knud Ingerslev.
- Ebberup skole, 5631 Ebberup  
Leder: Orla Dam  
Tlf. (09) 77 13 49, postgirokonto 5115
- Salbrovadskolen, 5634 Sandager  
Leder: Jørgen Sonne Christensen  
Tlf. (09) 79 13 84, postgiro 5115
- Baagø skole, 5610 Assens  
Tlf. (09) 71 25 28, postgiro 5115  
Leder: Enelærer Poul Erik Larsen
- Helnæs skole, 5631 Ebberup  
Tlf. (09) 77 13 49, postgirokonto 5115  
Lærer Steenberg Rasmussen

**Private skoler:**

- Assens Private Realskole  
Damgade 34, 5610 Assens  
Tlf. (09) 71 12 20  
Leder: Lærer Thomas Bruun

**Andre skoler:**

- Vestfyns Handelsskole  
Nygade 4, 5610 Assens  
Tlf. (09) 71 16 22  
Forstander: Else Engelsen

**Augustenborg**

Storegade 20  
6440 Augustenborg  
Tlf. (04) 47 15 82  
Postgiro: 8 03 45 91

9—12, torsdag tillige 16—18

**Kommunekode: 501**

Amtskommune: Sønderjylland  
Retskreds: Sønderborg  
Politikreds: Sønderborg  
Skattekreds: Sønderborg  
Vurderingskreds: Als  
Folketal 1/10-75: 6.490  
Areal i ha: 5.392,8

**Kommunevalget 5. marts 1974:**

Af 4.269 vælgere stemte 2.828, heraf  
2.798 gyldige stemmer. Stemmeprocent:  
66,2. A 1.128 (7), B 259 (1), Q 77  
(0), V 680 (5), Z 255 (1), G (Borger-  
listen) 400 (3). Valgforbund (C+Q+  
V).

**Byrådets 17 medlemmer:**

- Borgmester: Roth, Anton B., land-  
mand. (V). FØ, FT, FBra, FBe, FPl.
1. viceborgmester: Jespersen, Arthur,  
metodetekniker. (A). Ø, Kult, Bra,  
Li, Be, Uns.
- Bonde, Peter, gårdejer. (V). FKult, Li,  
FSkk, Fri, Uns.
- Cederholm, Agnete, oversygeplejerske.  
(A). Ø, So, Bø, Be.
- Gruhs, Wilhelm, fabriksarbejder. (G).  
Ø, So, Bra, Bø, Li, Be.
- Hansen, Jens, plejeassistent. (A). FSo,  
Bø, Pl.
- Hansen, Nicolai, overassistent. (G). T,  
H, Li.
- Johannsen, Christian, arbejdsmand.  
(A). T.
- Knutz, Hermann, skovfoged. (G). Ø,  
T, Pl, Be.
- Nissen, Erik, gårdejer. (V). Kult, H,  
Skk, Fri, Pl, Skn.
- Nielsen, Rita, hjemmesygeplejerske.  
(V). Kult, H.
- Pekruhn, Carl, plejeassistent. (A). T,  
FH, Pl.
- Pedersen, Aage, skoleinspektør. (B).  
So, Bø.
- Petersen, Sofie, husmoder. (V). So,  
Frn, Bø.
- Redhead, Brita, husmoder. (A). Kult,  
Li, Skk, Fri, Von, Skn.
- Schmidt, Thomas, mejerist. (A). T, H.
- Weidner, Tove, sygeplejerske. (Z). T.

**Nedsatte udvalg  
og kommissioner: (formænd)****Økonomiudvalget:**

Borgmester, landmand Anthon B.  
Roth.

**Stående udvalg:**

Det sociale udvalg: Plejeassistent  
Jens Hansen.

**Udvalget for teknik og miljø:**

Borgmester, landmand Anton B.  
Roth.

**Udvalget for skole og kultur:**

Gårdejer Peter Bonde.

Havneudvalget: Plejeassistent Carl  
Prekruhn.

**Andre udvalg og kommissioner:**

Brandkommission: Borgmester, landmand Anton B. Roth.

Børne- og ungdomsværn:  
Plejeassistent Jens Hansen.

Civilforsvarskommission:

Fritidskommission:  
Elektriker Hans Vesten.

Ligningskommission:  
Metodetekniker Arthur Jespersen.

Planlægningsudvalget:  
Borgmester, landmand Anthon B. Roth.

Skolekommission:  
Gårdejer Peter Bonde.

Sekretær for kommunalbestyrelsen:  
M. Thomsen.

Kommunens revision:  
Kommunernes Revisionsafdeling.

**Den kommunale administration:**

Kæmner: M. Thomsen.

Borgmesterkontor:  
Kæmner M. Thomsen.

**ØKONOMISK/ADMINISTRATIV  
FORVALTNING:**

Bogholderi:  
Kommunebogholder: Bo Nielsen.  
Pantefoged: Margrethe Mortensen.

Skattekontor:  
Skatteinspektør: Sven-Erik Vad.  
Folkeregisterfører: Hans Lind.

**SOCIAL- OG SUNDHEDS-  
FORVALTNING:**

Socialinspektør: Thorvald Frederiksen.  
Sygesikring: Fuldmægtig Johan J. Hansen.

**TEKNISK FORVALTNING:**  
Kommuneingeniør: Thure Carlsen.

Brandinspektør:  
Friedrich Nielsen, Storegade 13  
Augustenborg, Tlf. (04) 47 11 59.

**KULTUREL FORVALTNING:**

Skolevæsenet:  
Ledende skoleinspektør:  
Svend Aage Knudsen,  
Augustenborg skole.  
Tlf. (04) 47 11 12.

Biblioteksvæsenet:  
Ledende bibliotekar: Erik Linden,  
Augustenborg skole.  
Tlf. (04) 47 16 71.

**Levnedsmiddelkontrol:**

Stadsdyrlæge: J. Pedersen,  
Engelshøjgade 1-3, 6400 Sønderborg.  
Tlf. (04) 42 22 67.

**Sociale institutioner, skoler m.v. i  
Augustenborg kommune:**

Sociale Institutioner:  
Alderdoms- og plejehjem:  
Caroline Amalie-Hjemmet  
Kettingvej 24, 6400 Augustenborg  
Tlf. (04) 47 11 58  
Bestyrer: J. Christensen  
61 pladser

**Skoler:**

Kommunale skoler:  
Augustenborg skole,  
6440 Augustenborg  
Tlf. (04) 47 11 12  
Skoleinspektør: Svend Aage Knudsen  
Fryndesholmskolen,  
Fynshav, 6440 Augustenborg  
Tlf. (04) 46 44 11  
Skoleinspektør: Aage Pedersen

Andre skoler:  
Danebod folkehøjskole, 6450 Fynshav  
Tlf. (04) 46 41 12  
Forstander: J. M. Hemmingsen  
Kommunal ungdomsskole  
Tlf. (04) 46 52 83  
Lærer: Aksel E. Rasmussen.

**Aulum-Haderup**

7490 Aulum  
Tlf. (07) 47 26 66  
Postgiro: 10 57 57  
10—13, torsdag tillige 15—18

Kommunekode: 651  
Amtskommune: Ringkøbing  
Retskreds: Herning By- og Herredsret  
Politikreds: Herning  
Skattekreds: Holstebro  
Vurderingskreds: Aulum-Haderup-Vinderup  
Folketal 1/10-75: 6.414  
Areal i ha: 26.214

Kommunevalget 5. marts 1974:  
Af 3.919 vælgere stemte 3.013, heraf 2.997 gyldige stemmer. Stemmeprocent: 76,9. A 470 (2), C 244 (1), Q 281 (1), V 1.378 (8), Z 174 (1), II (Upol. 1. Feldborg) 202 (1), I2 (Upol. 1. Haderup-Fårbæk-Grove) 248 (1), (A1+2+3) og (I1+2) og (V1+2+3+4+5).



**Kommunalbestyrelsens****15 medlemmer:**

Borgmester: Danielsen, Johs, tømrermester. (V). FØ.

Viceborgmester: Bækgaard, Poul G., konsulent. (V). Ø, T.

Larsen, Peder M., gartner. (V). FT.

Nielsen, Niels M., kontorbestyrer. (A). FSo, FBø.

Kiilerich, Kristian H., gårdejer. (V). FKult, Fri, Skk.

Birk-Sørensen, Esther, fru. (I). So, Bø. Breinholdt, Ove Johs., gårdejer. (Q). Ø, Kult.

Lauridsen, Peder, ejendomshandler. (C). Ø.

Olesen, Holger, kontorbestyrer. (A). T, Li.

Pedersen, Egert Hjuler, gårdejer. (V). T, Bø.

Nielsen, Søren Ove, gårdejer. (Z). T, Mølbæk, Anna E., husholdningslærrende. (V). So.

**Nedsatte udvalg****og kommissioner: (formænd)****Økonomiudvalget:**

Borgmester, tømrermester Johs. Danielsen.

**Stående udvalg:**

Det sociale udvalg: Kontorbestyrer Niels M. Nielsen.

Udvalget for tekniske anliggender: Gartner Peder M. Larsen.

Udvalget for kulturelle anliggender: Gårdejer Kristian H. Kiilerich.

**Andre udvalg og kommissioner:**

Brandkommission: Peder Larsen.

Børne- og ungdomsværn: Kontorbestyrer Niels M. Nielsen.

Fritidskommission: Ruth Kaas.

Ligningskommission: Søren L. Olesen.

Skoletkommission: Niels C. Nielsen.

**Skretæter for kommunalbestyrelsen:**

Kæmner Jørgen Jørgensen.

**Kommunens revision:**

Kommunernes Revisionsafdeling.

**Den kommunale administration:**

Kæmner: Jørgen Jørgensen.

**Borgmesterkontor:**

Kæmner: Jørgen Jørgensen.

**ØKONOMISK/ADMINISTRATIV FORVALTNING:****Bogholderi:**

Leder: Fuldmægtig Børge Larsen.

**Folkeregister:**

Folkeregisterfører: Kæmner J. Jørgensen.

**Skattekontor:**

Leder: Fuldmægtig Niels A. Knudsen. Overassistent J. C. Knudsen.

Overassistent Bent Risum Nielsen.

**SOCIAL- OG SUNDHEDS-FORVALTNING:****Socialkontor:**

Leder: Fuldmægtig Kaj Stentoft. Sygesikring: Fuldmægtig E. Horslund.

**TEKNISK FORVALTNING:****Teknisk kontor:**

Kommuneingeniør: Henning Simonsen.

**Brandinspektørat:**

Brandinspektør: Kommuneingeniør H. Simonsen.

**Civildforsvar:**

Civildforsvarsleder: Jan B. Nielsen.

**El-værk:**

Under: Harning Elværk, Enghavevej 10, Harning.

**Vandværk:**

Vandværksbestyrer: Svend Nielsen.

**KULTUREL FORVALTNING:****Skolevæsenet:**

Ledende skoleinspektør: Kr. Schrøder.

Ungdomsskoleinspektør: Arne Berg.

**Biblioteksvæsenet:**

Overbibliotekar: bibliotekar E. Håbekost.

**Sociale institutioner, skoler m.v. i Aulum-Haderup kommune:****Sociale institutioner:****Alderdoms- og plejehjem:**

Aulum Alderdomshjem  
Skolegade 5, 7490 Aulum  
Tlf. (07) 47 25 70

Leder: Bestyrer Mary og Svend Ris-hede

42 pladser

Haderup Alderdomshjem  
Jens Jensensvej 9, Haderup  
7800 Skive

Tlf. (07) 45 20 48

Leder: Bestyrer Vera & Jens Peder Wolff.

16 pladser

Aulum Plejehjem, Toftevej 2  
7490 Aulum, tlf. (07) 47 20 30  
Leder: Forstander Kristen Nielsen  
(diakon). 42 pladser

**Skoler:****Kommunale folkeskoler:**

Aulum Byskole, 7490 Aulum  
Tlf. (07) 47 21 18  
Leder: Ledende skoleinspektør  
Kr. Schriver  
Haderup Centralskole, 7800 Skive  
Tlf. (07) 45 21 66  
Leder: Skoleinspektør K. Elbrønd  
Pedersen  
Feldborg Centralskole, 7800 Skive  
Tlf. (07) 45 40 30  
Leder: Skoleinspektør Niels P. H.  
Pedersen  
Hodsager Centralskole,  
7500 Holstebro, tlf. (07) 47 60 50  
Leder: Førstelærer G. Vad Jensen

**Ballerup****Rådhuset**

2750 Ballerup  
Tlf. (01) 97 05 01  
Postgiro: 4 78

**Borgmesterkontor:****Folkeregister:****Ligningsafdeling:****Oprævningsafdeling:****Kulturel forvaltning:****Social- og sundhedsforvaltning:****Teknisk forvaltning:****De kommunale værker****Bygningsinspektoratet:****Civildforsvarskontor:**

Rådhuset  
2750 Ballerup  
Tlf.: (01) 97 05 01  
Postgiro: 4 78

**Bibliotekernes kontor:**

Grønnemarken 10  
2750 Ballerup  
Tlf.: (01) 97 07 11  
Postgiro: 478

**Kommunekode: 151****Amtskommune: København****Retskreds: Ballerup****Politikreds: Gladsaxe****Skattekreds: Ballerup****Vurderingskreds: Ballerup-Måløv****Folketal 1/10-75: 50.943****Areal i ha: 3.405****Kommunevalget 5. marts 1974:**

Af 30.533 vælgere stemte 17.038, heraf 16.898 gyldige stemmer. Stemmepercent: 55,8. A 8. 496 (14), B 799 (1), C 1.535 (2), E 347 (0), F 1.449 (2), K 1.006, (2), M 669 (1), V 1.025 (1), Y 379 (0), Z 1.193 (2). (B+E), (M+V) og (F+K+Y).

**Kommunalbestyrelsens  
25 medlemmer:**

Borgmester: Burchardt, Kaj H., cand. jur. (A). FØ, Fpl, Kult, Boa, Skn, FBra, FFri, FSkk, Bi.

1. viceborgmester: Dalsgaard, Ove E., El-installatør. (A). Ø, Kult, Fri, Skk, FId, Pl, Skn, Frn.

2. viceborgmester: Søderlund, Geert, overbrandmester. (A). Kult, Bra, FBi, Skn, Uns, Von, Sbi.

Bengtson, Edvard, funktionær. (Z). Kult, Id, Skn.

Bergqvist, Ruth, dagcenterleder. (A). So, Bø.

Christensen, Alex Nørgaard, tegnestueleder. (B). Bi, Kult, Pl, Skk, Fri.

Dahl-Olsen, Bent, fuldmægtig. (M). So, Kult, Id, Pl.

Enggaard, Knud, civilingeniør, M.F. (V). Ø, Bo, Pl, Skn.

Hansen, Else, fru. (A). So, Bø.

Hansen, Helge chauffør. (A). So, T, By&M, Skn.

Hansen, Ove, fhv. folketingsmedlem. (A).

Hansen, Paul, maskinarbejder. (A). So, T, Bø, Fv, Skn.

Lerche, Kurt, klubleder. (F). T, By&M, Skk, Fri.

Jacobsen, Skjold, postvagtmester. (A). Ø, FT, Bra, Bo, FBy&M, Fv, Pl.

Jørgensen, Ole, flyvemekaniker. (Z). By&M, Pl, T.

Maischnack, Arne, tv-tekniker. (A). T, Bo, By&M, Skn, Li.

Michalski, Rudolf, smed. (K). So, Kult, Bø, Bi, Skn.

Nielsen, Børge, ekspeditionssekretær. (A). Ø, FSo, FBø, Pl.

Olsson, Kirsten, børnehavelærerinde.  
(A). Kult, Fri, Skk, Id, Pl, Skn.  
Pedersen, Knud, fabrikant. (C). T,  
Fv.  
Petersen, Gudrun, skatterådsformand.  
Rasmussen, Knud Jørn Øxenholt, ty-  
pograf. (F). So, Skn, Pl.  
Thomsen, Holger, toldklarerer. (A).  
FKult, Fri, Skk, Bl, Id, Pl, Skn, Sbl,  
Uns.  
Tovgaard, Vagn, civilingeniør. (C). Ø,  
So, Pl, Skn.  
By&M = Bygnings- og miljøudvalg.

### Nedsatte udvalg og kommissioner: (formænd)

#### Økonomiudvalget:

Borgmester, cand. jur. Kaj H.  
Burchardt.

#### Stående udvalg:

Social- og sundhedsudvalg: Eks.sek.  
Børge Nielsen.

Udvalget for tekniske anliggender:  
Postvagtimester Skjold Jacobsen.

Udvalget for kulturelle anliggender:  
Toldklarerer Holger Thomsen.

#### Andre udvalg og kommissioner:

Biblioteksudvalg: Overbrandmester  
Geert Søderlund.

Brandkommission: Borgmester,  
cand. jur. Kaj H. Burchardt.

Bygnings- og miljøudvalg:  
Postvagtimester Skjold Jacobsen.

Børne- og ungdomsværn:  
Eks. sek. Børge Nielsen.

Forsynings- og vejudvalg: Skatte-  
rådsformand Gudrun Petersen.

Fritidskommission: Borgmester, cand.  
jur. Kaj H. Burchardt.

Idrættstudvalget: El-installatør Ove  
E. Dalsgaard.

Planlægningsudvalg: Borgmester,  
cand. jur. Kaj H. Burchardt.

Skolekommission: Borgmester,  
cand. jur. Kaj H. Burchardt.

**Sekretær for kommunalbestyrelsen:**  
Kommunaldirektør cand. jur. Erik  
Frøling.

### Den kommunale administration:

Kommunaldirektør: Cand. jur. Erik  
Frøling.

#### Økonomisk forvaltning:

Juridisk afdeling:  
Sekretariatschef: Orla Jensen.

Kommunalbestyrelsens sekretariat:  
Kontorchef Ib Svensson.

Folkeregister:  
Ekspeditionssekretær Kai Urhøj.

Løn- og personaleafdeling:  
Vicekontorchef Helge Nielsen.

Opkrævningsafdeling:  
Kontorchef A. Pape (pantefoged).

Ligningsafdeling:  
Skatteinspektør B. Braun.

Økonomisk afdeling:

Hovedbogholderi:  
Regnskabschef: K. Sørslev.

Hovedkasse:  
Ekspeditionssekretær Poul Morten-  
sen.

#### SOCIALFORVALTNING:

Socialinspektør: K. Nørsø.  
Souschef: Ekspeditionssekretær  
Kurt Jørgensen.

Økonomisk opfølgning:  
Ekspeditionssekretær B. Klint.

Kasse- og bogholderi:  
Fuldmægtig F. Madsen.

Børneinstitutionskontor:  
Fuldmægtig J. Bruun.

Ekspeditionsgrupper:  
(integreret børneværn, familievejled-  
ning, forsorg, pension, omsorg, bi-  
drag, dagpenge, sygesikring)

Konsulenter:  
Ekspeditionssekretær Arne Jensen.  
Fuldmægtig Bent Larsen.  
Socialrådgiver F. Herling.

Skolelægeordning, børnetandpleje,  
sundhedspleje:  
Overassistent Lis Sørensen.

#### TEKNISK FORVALTNING:

Stadsingeniør: Cand. polyt. Poul  
Møller.

Vejafdeling:  
Afdelingsingeniør, cand. polyt. J. H.  
Jørgensen.

Kloakafdeling:  
Afdelingsingeniør, cand. polyt. Hen-  
rik Hansen.

Byplanafdeling:  
Afdelingsarkitekt m. a. a. Jørgen  
Bjerrgård.

Sekretariat:  
Kontorchef Sigvald Christensen.

Civillforsvar:  
Civillforsvarsleder: Stadsingeniør,  
cand. polyt. Poul Møller.

Gartnerafdeling:  
Kommunegartner, cand. hort. J. E.  
Christiansen.

**BYGNINGSINSPEKTORATET:**

Bygningsinspektør: Stadsarkitekt  
Torben Nøhr.

Vicebygningsinspektør: Werner  
Bovin.

Brandinspektør: Stadsarkitekt Tor-  
ben Nøhr.

**DE KOMMUNALE VÆRKER:**

Præstevænget 20, 2750 Ballerup  
Tlf. 97 05 01.

Uden for normal kontortid:  
Tlf. 97 05 66.

Driftsbestyrer: Hans Pedersen.

Vicedriftsbestyrer: S. Nellemann  
Hansen (ledningsafdeling).

Driftsmester: Max Nielsen (installa-  
tionsafdeling).

**KULTUREL FORVALTNING:**

Skoledirektør: Holger Knudsen.  
Viceskoledirektør: Henrik Hestbech.  
Kontorchef: Willy Lundberg.  
Ledende skolepsykolog: G. Velsing-  
Rasmussen, Rådhusvej 15, 2750 Bal-  
lerup, tlf. 97 02 00.

Skolebiblioteksconsulent: Axel Wis-  
bom, Pædagogisk Center, Rosen-  
lundskolen, Ejbyvej 47, 2740 Skov-  
lunde, tlf. 91 44 00.

Pædagogisk leder ved Ballerup Cen-  
tret for svært handicappede elever  
i Københavns amt: Erik Stenbæk  
Pedersen, Måløv Skolevej 4, 2760  
Måløv, tlf. 97 70 35.

Erhvervsconsulent: Svend Erik Han-  
sen, Rådhusvej 13, 2750 Ballerup,  
tlf. 97 15 58.

Ungdomsskoleinspektør: Allan  
Bjerre Larsen, Lautrupgård, Lau-  
trupvej 3, 2400 Skovlunde, tlf. 91 93 24.

**Ballerup Forberedelseskurser og****HF-kurser:**

Aksel Østergaard, Rådhusvej 32,  
2750 Ballerup, tlf. 65 42 23.

Musikchef: Jørgen Artby, Lautrup-  
gård, Lautrupvej 3, 2740 Skovlunde.  
Biografleder: A. Vest Andersen,  
Ballerup Bio, Ballerup Centret,  
2750 Ballerup, tlf. 65 43 56.

**BIBLIOTEKSFORVALTNING:**

Stadsbibliotekar: O. Hougaard Niel-  
sen.

Vicestadsbibliotekar: Poul Ander-  
sen.

Bibliotekernes administration,  
Grønnemarken 10, 2750 Ballerup, tlf.  
97 07 11.

**Sociale institutioner, skoler m. v. i  
Ballerup kommune:****Sociale Institutioner:**

Syge- og plejehjem:

Syge- og plejehjemmet »Toftehaven»  
Nygårdsvej 35, 2750 Ballerup  
Tlf. 97 31 51

42 pladser  
Bestyrerinde: Fru Mary Andersen.

Syge- og plejehjemmet  
»Kirstinehaven», Kirstinelundsvej 15  
2750 Ballerup, tlf. 97 02 03

32 pladser  
Bestyrerinde: Fru M. Sahlholt Sim-  
melsgaard.

Dagcentret for pensionister  
Baltorpevej 221, mezz., 2750 Ballerup

Fysioterapi: tlf. (01) 97 61 45.

Ergoterapi: tlf. (01) 97 72 18.

**Skoler:****Kommunale folkeskoler:**

Egebjergskolen  
Nordbuen 10, 2750 Ballerup  
Tlf. 97 87 88

Skoleinspektør: fru Grete Mortensen.  
Ellegårdsskolen, Baltorpevej 20

2750 Ballerup, tlf. 97 51 11

Skoleinspektør: Jørgen Bäck  
Grantofteskolen, Vestbuen 143

2750 Ballerup, tlf. 97 34 06

Skoleinspektør: Jan Møller

Hedegårdsskolen, Magleparken 8  
2750 Ballerup, tlf. 97 19 00

Skoleinspektør: Kurt H. Iversen

Højagerskolen, Skovvej 55

2750 Ballerup, tlf. 97 62 07

Skoleinspektør: Finn Søholm

Lindeskolen, Linde Allé 18

2750 Ballerup, tlf. 97 06 44

Skoleinspektør: Chr. Wilh. Rasmus-  
sen.

Lundebjergskolen, Lundebjerggårds-  
vej 7—9, 2740 Skovlunde

Tlf. 91 18 00

Skoleinspektør: Poul Dam

Måløv skole, Skolevej 4

2760 Måløv, tlf. 97 21 53

Skoleinspektør: fru Birgit Villad-  
sen.

Parkskolen, Rådhusvej 13

2750 Ballerup, tlf. 97 18 17

Skoleinspektør: Jørgen Bremholm

Rosenlundskolen, Ejbyvej 47

2740 Skovlunde, tlf. 91 44 00

Skoleinspektør: Kst. Fritz Haack

Rugvængets skole, Rugvænget 10

2750 Ballerup, tlf. 97 26 07

Skoleinspektør: Fru Ellen Lohmann

Poulsen.

Skoleværkstederne, Lautrupvej 3

2740 Skovlunde, tlf. 94 63 06

Skoleleder: Lærer Emil Zorde

Skovlunde skole, Torvevej 19

2740 Skovlunde, tlf. 94 31 56

Skoleinspektør: Chr. Sloth.

Skovmarksskolen (heldagsskole)

Håbetsvej 7, 2750 Ballerup

Tlf. 97 57 33

Skoleleder: Lærer Kaare Stauns-  
holm

Østerhøjskolen, Klakkebjerg,  
2750 Ballerup, tlf. 65 52 28  
Skoleinspektør: Gert Larsen  
»Hvide Hus« (observationskole)  
Gl. Strandvej 2, 4640 Fakse  
Tlf. (03) 71 30 88  
Konst. forstander: Søren Winther.

**Gymnasier:**

Ballerup Gymnasium, Baltorpvej 18  
2750 Ballerup, tlf. 97 12 01  
Rektor: A. Østergaard

**Andre skoler:**

Københavns dag- og aftenseminarium,  
Ejbyvej 25-43, 2740 Skovlunde  
Tlf. (01) 91 52 33  
Rektor: Vald. Kristensen

**Billund**

Adresse: Administrationsbygningen  
7190 Billund  
Tlf. (05) 33 11 00  
Postgiro: 5 50 57 20  
10—12,30, torsdag tillige 13—18

**Kommunekode:** 551  
**Amtskommune:** Ribe  
**Retskreds:** Grindsted  
**Politikreds:** Varde  
**Skattekreds:** Varde  
**Vurderingskreds:** Billund/Grindsted  
**Folketal 1/10-75:** 5.743  
**Areal i ha:** 15.505,8

**Kommunevalget 5. marts 1974:**

Af 3.393 vælgere stemte 2.267, heraf  
2.249 gyldige stemmer. Stemmeper-  
cent: 66,8. M 30 (0), V 673 (4), Z 291  
(2), A1 (Socialdemokratiet, Vorbas-  
se) 119 (1), A2 (Socialdemokratiet,  
Billund) 219 (1), H1 (Tværpolitisk for  
Skjoldbjerg) 125 (0), H2 (Tværpollitisk  
for Vorbasse) 445 (3), I (Tværpollitisk  
for Billund) 347 (2). [A1+  
A2] og [H1+H2]. (A+Z+ 1 medlem  
fra liste I) og (H+V+ 1 medlem fra  
liste I).

**Kommunalbestyrelsens  
13 medlemmer:**

Borgmester: Pedersen, J. Bach, køb-  
mand. (V).. FØ, Vgb, Skn.  
Viceborgmester: Schmidt, Aage, ba-  
germester. (H2). So, Kult, Bø, Skn,  
Frn, Uns, Vgb.

Christensen, Johs., arbejdsstudietek-  
niker. (A2). So, Kult, Bø.  
Hansen, Niels L. S., landpostbud. (A1).  
T, Bra, Su, He, Skn.  
Hedegaard, Inge Lise, fru. (I). Ø, Kult.  
Knudsen, Jørgen, gårdejer. (H2). T,  
He, Von.  
Knudsen, Laurids, gårdejer. (Z). T,  
Fri, Skk.  
Kaaberbøl, Lise, fru. (V). So, FKult,  
Bø, Sbi.  
Nissen, Anker, gårdejer. (H2). Ø, T.  
Pedersen, Mogens, restauratør. (Z). Ø,  
So, Bø, Uns.  
Thomsen, Arne, gårdejer. (V). FT,  
FBra.  
Tychsen, Erik, lærer. (V). FSo, FBø,  
Fri, Skk, He.  
Østergaard, Viggo, metodestudieleder.  
(I). Ø, Kult, Fri, Skk, Vgb.

**Nedsatte udvalg  
og kommissioner: (formænd)****Økonomiudvalget:**

Borgmester, købmand J. Bach  
Pedersen.

**Stående udvalg:**

Det sociale udvalg: Lærer Erik  
Tychsen.

Udvalget for tekniske anliggender:  
Gårdejer Arne Thomsen.

Udvalget for kulturelle anliggender:  
Fru Lise Kaaberbøl.

**Andre udvalg og kommissioner:**

Brandkommission: Gårdejer Arne  
Thomsen.

Børne- og ungdomsværn: Lærer  
Erik Tychsen.

**Fritidskommission:**

Viceskoleinspektør Jørgen Føns.

**Ligningskommission:**

Gårdejer Tage Olesen.

**Skolekommission:**

Ingenlør Poul Møller.

**Sekretær for kommunalbestyrelsen:**

Kæmner J. S. Nielsen.

**Kommunens revision:**

Kommunernes Revisionsafdeling,  
Vejlø.

**Den kommunale administration:**

Kæmner: J. S. Nielsen.

**ØKONOMISK/ADMINISTRATIV FORVALTNING:**

Kæmner: J. S. Nielsen

Bogholderi og kasse:

Bogholder P. Hvild Larsen  
Pantefoged: frk. Alice Thomsen

Sekretariat og folkeregister:  
Sekretariatschef Poul V. Rud  
Folkeregisterfører, frk. Inger Bøge-  
lund

Skattekontor:

Skatteinspektør G. H. Clauber

**SOCIAL- OG SUNDHEDS- FORVALTNING:**

Socialsekretær: C. H. Olesen.

**TEKNISK FORVALTNING:**

Kommunelingenlør: N. Skaar Jacob-  
sen.

Bygningsinspektorat:

Bygningsinspektør: Kommuneinge-  
nør N. Skaar Jacobsen.

Brandinspektorat:

Brandinspektør: Poul Laustsen,  
Fyrrevæng 410, 7190 Billund  
Tlf. (05) 33 17 72

Civlforsvar:

Borgmester I. Bach Pedersen c/o  
Politimesteren i Varde, 6800 Varde  
Tlf. (05) 22 08 88.

Værkerne:

El-værk:

Karlsgårde Elværk, Sig 6861 Sig tlf.  
05-26 40 51

Vandværk:

Vandværksbestyrer: Thorvald Nis-  
sen, Toften 6, 7190 Billund,  
tlf. 33 11 29.

**KULTUREL FORVALTNING:**

Skolevæsenet:

Ledende skoleinspektør: Sven Ty-  
gesen, Vorbasse skole.

Ungdomsskoleleder:

Lærer Kr. Lynggård-Poulsen, Mos-  
søvej 7, 7200 Grindsted.  
Tlf. (05) 32 22 68.

Skolelæge:

Lægernes Hus i Billund og Læger-  
nes Hus i Vorbasse.

Psykolog:

Fælles skolepsykologisk ordning  
mellem Billund, Grindsted og Ølgod  
kommuner.

Biblioteksvæsenet:

Overbibliotekar Pernille Munch,  
Billund-Centret, 7190 Billund.  
Tlf. (05) 33 15 00.

**Sociale institutioner, skoler m.v. i****Billund kommune:**

Sociale Institutioner:

Aldersdoms- og plejehjem:

De gamles hjem  
Vejlevej 10, 7190 Billund  
Bestyrerinde: Fru Eva Jensen  
Tlf. (05) 33 11 56  
16 pladser

De gamles hjem  
Kirkegade 2, Vorbasse  
Bestyrerinde: Fru Olga Jensen  
Tlf. (05) 33 31 40  
15 pladser

Billund Plejehjem  
Skolevej 2, 7190 Billund  
Tlf. (05) 33 20 11

Bestyrerinde: Fru Eva Jensen  
38 pladser

**Skoler:**

Kommunale folkeskoler:

Billund skole  
Vejlevej, tlf. (05) 33 12 30  
Skoleinspektør: Werner Petersen

Skjoldbjerg skole  
Skjoldbjerg, tlf. (05) 33 33 38  
Førstelærer: Sv. Nørlund

Vorbasse skole  
Vorbasse, tlf. (05) 33 32 08  
Skoleinspektør: Sven Tygesen

**Birkerød**

Hovedgaden 4

3460 Birkerød

Tlf. (02) 81 06 00

Postgato 6 42 10 91

Borgmesterkontor:

Økonomisk forvaltning:

Folkeregister:

Oprævningskontor:

Skoleforvaltning:

Social- og sundhedsforvaltning:

10—14, torsdag tillige 16—18

Ligningskontor:

»Cathrinelyst«

Hovedgaden 20

3460 Birkerød

Tlf. (02) 81 75 11

10—14, torsdag tillige 16—18

Teknisk forvaltning:

»Hestkøbgård«

3460 Birkerød

Tlf. (02) 81 50 55

10—14, torsdag tillige 16—18

**Civilforsvarskontor:**

»Eskemosegård«

3460 Birkerød

Tlf. (02) 81 09 65

10—14, torsdag tillige 16—18

**Kommunekode: 205****Amtskommune:** Frederiksborg**Retskreds:** Hørsholm**Politikreds:** Helsingør**Skattekreds:** Birkerød**Vurderingskreds:** Birkerød-Hørsholm**Folketal 1/7-75:** 21.783**Areal i ha:** 3.400**Kommunevalget 5. marts 1974:**

Af 13.765 vælgere stemte 8.333, heraf 8.257 gyldige stemmer. Stemmepercent: 60,5. A 1.639 (3), B 811 (2), C 1.447 (3), E 92 (0), F 418 (1), K 184 (0), M 211 (0), V 1.728 (4), Z 1.089 (2), Birkerød Miljø-Liste 638 (2). (B+E) og (F+K+L).

**Byrådets 17 medlemmer:****Borgmester:** Pedersen, Bent. (V). FØ, FC, FBo.

1. viceborgmester: Hans Rasmussen, fhv. forbundsfmd. (A). T.

2. viceborgmester: Frederiksen, Poul E. trafikkontrollør. (B). Ø, FT, Byu. Andersen, Inger Spangsbo, faglærer. (V). So, Sko, Bø, Skn.

Bangsholm, Claus, redaktør. (Birk. Miljø-Liste). T, Kult.

Hartling, Marianne, cand. jur. (V). T, Kult, Fri, Skk.

Herbøl, Gerda, overlærer. (Birk. Miljø-Liste). So, Bø, Boa, Bo, Uns.

Janson, Gerda, fru. (C). Ø, FSo, FBra. FBø, Fri, Skk, FBoa.

Kalko, Peter, salgschef. (C). FSko, C, Skn.

Kirkeby, Alfred, byplaningenlør. (F). Ø, Sko, Frn, Skn.

Larsen, Birthe, lærer. (V). Ø, So, T, Bø.

Madsen, Jørn P., bygningskonstruktør. (B). So, Sko, Bø, Skn.

Pehrsson, Børge, trykkerarbejder. (Z). So, Kult, Bø, Bo, Von.

Schmidt, Mogens, erhvervsvejleder. (A). Bø, FKult, So, Skk, FFri,

Søndergaard-Nielsen, H., major. (C). T, Kult, FLi, Boa.

Thorndahl, Uffe, civilingenlør. (Z). Ø, T, Bra.

Hansen Werner. (A). Fri, Skk, Skn, Sko, Uns, Kv.

**Nedsatte udvalg og kommissioner: (formænd)****Økonomiudvalget:**

Borgmester Bent Pedersen.

**Stående udvalg:**

Det sociale udvalg: Fru Gerda Janson.

Udvalget for tekniske anliggender:

Trafikkontrollør Poul E. Frederiksen.

Udvalget for kulturelle anliggender:

Erhvervsvejleder Mogens Schmidt.

Skoleudvalget: Salgschef Peter Kalko.

**Andre udvalg og kommissioner:**

Brandkommission: Fru Gerda Janson.

Børne- og ungdomsværn: Fru Gerda Janson.

Civilforsvarskommission: Borgmester Bent Pedersen.

Fritidskommission:

Erhvervsvejleder Mogens Schmidt.

Ligningskommission:

Major H. Søndergaard-Nielsen.

Skolekommission:

Sognepræst I. C. Schwarz-Nielsen.

Boliganvisningsudvalg: Fru Gerda Janson.

Boligkommission: Borgmester Bent Pedersen.

**Sekretær for byrådet:**

Kommunaldirektør Knud Tornøe.

**Kommunens revision:**

Kommunernes Revisionsafdeling.

**Den kommunale administration:**

Kommunaldirektør: Cand. jur. Knud Tornøe.

**ØKONOMISK/ADMINISTRATIV FORVALTNING:****Bogholderi:**

Bogholder K. Velling Hansen.

**Skattekontor:**

Skatteinspektør Jørgen Nedergård.

**Pantefoged:**

Ekspeditionssekretær G. Gjessø.

**Folkeregister:**

Fuldmægtig I. Kaarill.

**SOCIAL- OG SUNDHEDS-  
FORVALTNING:**Socialinspektør: Christian Leth  
Jørgensen.**KULTUREL FORVALTNING:****Skolevæsenet:**

Skoledirektør: P. Møller Jensen.

Overtandlæge Fru E. Kelstrup.

Skolepsykiolog: Cand. psych.

Anders Leerskov.

Ungdomsskoleinspektør:

Peter Wormsborg.

**Biblioteksvæsenet:**Overbibliotekar: Erik Klitgaard,  
tlf. (02) 81 04 81.Birkerød Bibliotek, Teglporten 2,  
3460 Birkerød

tlf. (02) 81 04 82.

Birkerød musikbibliotek

Hovedgaden 21 A,

tlf. (02) 81 06 78.

**TEKNISK FORVALTNING:****Stadsingeniørens kontor:**

Stadsingeniør: Bernt Jensen.

**Byggesagsafdeling:**

Afdelingsingeniør N. L. Iversen.

**Vejafdeling:**

Afdelingsingeniør Anton Meier.

**Miljø- og kloakafdeling:**

Afd.ing. Kurt Øjgaard.

**Brandinspektørat:**Brandinspektør: Afdelingsingeniør  
N. L. Iversen.**Civilforsvar:**

Civilforsvarsleder: Vakant.

**Værkerne:****Vandværk:**I/S Birkerød Vandværk, Hovedga-  
den 45, 3460 Birkerød

tlf. (02) 81 04 48

Vandværksbestyrer: K. Mouritzen.

**Sociale institutioner, skoler m. v. i  
Birkerød kommune:****Sociale institutioner:****Alderdoms- og plejehjem:**

Birkerød alderdomshjem

Teglporten 11, 3460 Birkerød

Tlf. (02) 81 13 86

38 pladser, heraf 8 på sygeafdeling

Plejehjemmet Solskrænten,

Soldraget, Birkekrød

68 pladser

**Skoler:****Kommunale folkeskoler:****Sjælsøskolen**

Ravnæsvej 120

3460 Birkerød

Skoleinspektør: Mogens Falk

Tlf. (02) 81 20 00

**Bistrupskolen**

Nordvanggårdsvej 17, 3460 Birkerød

Tlf. (02) 81 11 30

Skoleinspektør: Herluf Rolfsager

**Høsterkøb Skole**

Høsterkøb pr. 2970 Hørsholm

Tlf. (02) 01 32 68

Skoleinspektør: Hans Jørgen Han-  
sen**Kajerødskolen**

Grøndalsvej, 3460 Birkerød

Tlf. (02) 81 54 06

Skoleinspektør: Arne C. Ravn

**Parkvejskolen**

Birkerød Parkvej 12, 3460 Birkerød

Skoleinspektør: Leslie Rabuchin

Tlf. (02) 81 75 80

**Toftevangskolen**

3460 Birkerød

Tlf. (02) 81 19 07

Skoleinspektør: Orla Meier Steffen-  
sen.**Dambakkens Skole**

Dambakken 9-11, 3460 Birkerød

p.t. ingen folkeskolevirksomhed

Tlf. (02) 81 17 99

Skolebetjent: Anders Larsen

**Private skoler:****Birkerød Privatskole**

Birkevej 15-17, 3460 Birkerød

Tlf. (02) 81 03 18

Skolebestyrer: Cand. pæd. Jørgen  
Johannesen**Gymnasier:****Birkerød Statsskole**

Søndervangen 56, 3460 Birkerød

Tlf. (02) 81 18 62

Rektor: H. Færkel

**Andre skoler:****Birkerød ungdomsskole**

Dambakken 7, 3460 Birkerød

Tlf. (02) 81 18 62

og (02) 81 77 10 («Syveren»)

Ungdomsskoleinspt.: P. Wormsborg

**Bjergsted****Rådhuset**

Højvængen 9

4470 Svebølle

Tlf. (03) 49 33 99

Postgiro: 6 00 69 30

8,30—12, torsdag tillige 13—17,30,  
onsdag lukket.



**Kommunekode:** 301  
**Amtskommune:** Vestsjælland  
**Retskreds:** Kalundborg  
**Politikreds:** Kalundborg  
**Skattekreds:** Kalundborg  
**Vurderingskreds:** Tuse  
**Folketal 1/10-75:** 6.688  
**Areal i ha:** 13.861,7

**Kommunevalget 5. marts 1974:**

Af 4.548 vælgere stemte 3.312, heraf 3.269 gyldige stemmer. Stemmepercent: 72,8 A 1.180 (7), B 248 (1), C 204 (1), F 82 (0), Q 92 (0), V1 876 (6), V2 (Venstre, Sejerø) 165 (1), Z 296 (1), G (Tværpolitisk Sejerø-liste) 126 (0). [V1+V2]. (A+G) og (V1+V2+C+Q).

**Kommunalbestyrelsens  
17 medlemmer:**

**Borgmester:** Junker, Ole, godsejer. (V1). FØ, FByr.  
**Viceborgmester:** Nielsen, Ejner, politilassistent. (A). Ø, So, Bø, FSkk, FKult, FFri.  
**Andersen, Børge, gårdejer.** (V2). FSo, Kult, H, FBø.  
**Brix-Jørgensen, Mogens, politilassistent.** (A). T, Kult, Li.  
**Christiansen, Karl Chr., kontorbestyrer.** (A). So, H, Bø.  
**Ebdrup, Grethe, husmoder.** (C). Ø, So, Kult, Bø, Skk, Fri.  
**Eskildsen, Eskild, formand.** (A). T, Kult.  
**Jensen, Johanne.** (A). Kult, H, Skk, Fri.  
**Hansen, Svend Aage, boelsmand.** (B). T, FLi.  
**Jensen, Bent Rikard, gårdejer.** (V1). Ø, Skk, Fri.  
**Jensen, Georg, postbud.** (A). T, FE.  
**Jørgensen, Chr., forpagter.** (V1). FT, E.  
**Meyer, Flemming, gårdejer.** (V1). So, T, Bø, Skk, Fri.  
**Mose, Thorvald, gårdejer.** (V1). So, T, Bø.  
**Nielsen, Vagn Zakarias, bådebygger.** (Z). H, Li.

**Petersen, Age Brøns, afdelingsbestyrer.** (V1). E, Kult, FH, Fri.  
**Rasmussen, Viggo H., fhv. borgmester.** (A). Ø, So, Bø, Li.

**Nedsatte udvalg  
og kommissioner: (formænd)**

**Økonomiudvalget:**

Borgmester, godsejer Ole Junker.

**Stående udvalg:**

**Det sociale udvalg:** Gårdejer Børge Andersen.

**Udvalget for tekniske anliggender:** Forpagter Chr. Jørgensen.

**Udvalget for faste ejenomme:** Postbud Georg Jensen.

**Udvalget for kulturelle anliggender:** Politilassistent Ejner Nielsen.

**Havneudvalget:** Afdelingsbestyrer Age Brøns Petersen.

**Miljønævnet:**

Mogens Brix-Jørgensen

**Andre udvalg og kommissioner:**

**Brandkommission:**

**Børne- og ungdomsværn:** Gårdejer Børge Andersen.

**Civilforsvarskommission:**

**Fritidskommission:**

Politilass. Ejner Nielsen.

**Ligningskommission:** Boelsmand Svend Aage Hansen.

**Skolekommission:** Politilassistent Ejner Nielsen.

**Sekretær for kommunalbestyrelsen:**

Kæmner Knud Klerkegaard.

**Kommunens revision:**

Kommunernes Revisionsafdeling.

**Den kommunale administration:**

**Administrativ leder:**

Kæmner: Knud Klerkegaard.

**Sekretariat:**

Fuldmægtig Jørgen Madsen.

**ØKONOMISK/ADMINISTRATIV  
FORVALTNING:**

**Økonomisk forvaltning:**

Kommunebogholder: Svend Clausen.

Kommunekasserer: Overassistent Edal Lauritsen.

**Ejendomsbeskatning:**

Assistent Bodil Johansen.

**Opkrævningsafdeling:**

Pantefoged: Overassistent Hans Erik Nielsen.

**Skatteforvaltning:**

Skatteinspektør: Kaj F. Koefoed.  
Fuldmægtig Georg Nielsen.  
Folkeregister: Overass. Bodil Klerkegaard.

**SOCIAL- OG SUNDHEDS-FORVALTNING:**

Socialinspektør: Niels Clausen.  
Overassistent Grethe Madsen.  
Familjevejledning: Dora Hansen.

**TEKNISK FORVALTNING:**

Kommuneingeniør Henning Hansen.  
Bygningsinspektør: Anker Jensen.

**Brandinspektorat:**

Brandinspektør: Henning Sørensen.  
Højsted, 4591 Føllenslev.  
Tlf. (03) 49 10 88.

**Værkerne:****El-værk:**

El-forsyningen til Bjergsted kommune sker ved Nordvestsjællands el-værk, 4520 Svinninge.  
Tlf. (03) 46 51 41.

**Havnevæsenet:**

Havnefoged: Haunsø: Poul Hansen, Haunsø, 4591 Føllenslev.  
Tlf. (03) 46 91 15.  
Havnefoged: Sejerø: Villy Petersen, 4592 Sejerø.  
Tlf. (03) 49 00 77

**KULTUREL FORVALTNING:****Skolevæsenet:**

Ledende skoleinspektør: I. J. Toft.

**Sociale institutioner, skoler m. v. i Bjergsted kommune:****Sociale Institutioner:****Alderdoms- og plejehjem:**

Alderdomshjemmet »Ellebo«  
Bregninge, 4593 Eskebjerg  
Tlf. (03) 49 10 73  
Bestyrere: Marie og Poul Danielsen  
30 pladser

**Alderdomshjemmet i Sørslev**

Sørslev, 4460 Snertinge  
Tlf. (03) 46 80 26  
Bestyrere: Margrethe og Folmer Nielsen  
17 pladser

**Alderdomshjemmet i Viskinge**

Viskingevejen, Viskinge, 4470 Svebølle  
Tlf. (03) 49 30 73  
Bestyrer: Agnes og Ove Hansen  
22 pladser

**Alderdomshjemmet i Sejerby**

Sejerby, 4592 Sejerø  
Tlf. (03) 49 00 02

**Bestyrer: Mary Larsen.**

10 pladser

**Plejehjemmet »Rosenhøj«**

4460 Snertinge  
Tlf. (03) 46 81 43

Leder: Forstander Paul H. Schiøng-Franck

11 pladser

**Børne-, ungdoms- og forsorgsinstitutioner:****Børnehjemmet »Dyrlægegården«**

4460 Snertinge  
Tlf. (03) 46 80 85

Leder: Forstander H. Kristiansen

Børnehjemmet har plads til 30 børn i alderen 2—15 år

**Viskinge Børnehjem**

4400 Kalundborg  
Tlf. (03) 50 01 75

Leder: Børge Løfqvist

Børnehjemmet har plads til 77 børn  
Ophold af længere varighed

**Skoler:****Kommunale folkeskoler:**

Svebølle skole  
Stationsvej 3, 4470 Svebølle

Tlf. (03) 49 32 17

Kontortid: 11—12, undt. lørdag

Ledende skoleinspektør: I. J. Toft  
Skolen er købstadordnet med ekksamensafd. og 1.—10. klasse, i alt 23 klasser + 1 stk. børnehaveklasse

Firhøjskolen, 4591 Føllenslev

Tlf. (03) 46 81 75

Kontortid: 11—12, undt. lørdag

Skoleinspektør: N. H. Andersen

Pedel: Gerhard Jørgensen  
Skolen er købstadordnet med ekksamensafd. og 1.—10. klasse, i alt 23 klasser + 1stk. børnehaveklasse

Bregninge-Bjergsted skole

Bjergsted, 4450 Jyderup

Tlf. (03) 49 13 44

Skoleinspektør: Bodil Fabricius

Pedel: Tage Larsen

Skolen er købstadordnet med 1.—7. klasse, i alt 14 klasser + 1 stk. børnehaveklasse

Sejrø Skole, Nordbyvej 3, 4592 Sejrø

Tlf. (03) 49 01 52

Førstelærer: H. A. Rasmussen

**Bjerringbro**

Nørregade 5

8850 Bjerringbro

Tlf. (06) 68 15 00

Postgiro: 60 56 11 3

**Borgmesterkontor:****Sekretariat:**

Nørregade 5  
8850 Bjerringbro  
Tlf. (06) 68 15 00

9—13, torsdag tillige 14—18.

**Bogholderi:****Lønningskontor:****Kulturel forvaltning:****Socialkontor:****Civillforsvarskontor:****Kassererkontor:****Pantefogedkontor:**

Søndergade 5  
8850 Bjerringbro  
Tlf. (06) 68 15 00

9—13, torsdag tillige 14—18

**Folkeregister:****Skattekontor:****Ejendomsskattekontor:****Teknisk forvaltning:****Bygningsinspektorat:**

Realskolevej 12  
8850 Bjerringbro  
Tlf. (06) 68 15 00

9—13, torsdag tillige 14—18

**Kommunekode: 761****Amtskommune: Viborg****Retskreds: Kjellerup****Politikreds: Viborg****Skattekreds: Bjerringbro****Vurderingskreds: Bjerringbro****Folketal 1/10-75: 12.207****Areal i ha: 20.798****Kommunevalget 5. marts 1974:**

Af 8.119 vælgere stemte 5.585, heraf 5.549 gyldige stemmer. Stemmeprøcent: 68,8. A 1.167 (4), B 865 (3), C 262 (1), E 39 (0), M 89 (0), Q 308 (1), V 1.335 (5), Z 738 (2), G (fælleslisten Højbjerg/Elsborg og Vindum sogne) 746 (3). [B1+B2+B3]. (C+G+V).

**Kommunalbestyrelsens****19 medlemmer:**

Borgmester: Pedersen, Søren, gård-ejer. (V). FØ, FC, FBra.

1. viceborgmester: Kuhr, Sigvald, gårdejer. (G). Ø, T.

2. viceborgmester: Didriksen, Hans Kr., pæd.leder. (B2). Ø, T.

Christensen, Anders, vurderingsfor-mand. (A). FT, Bra.

Fihl, Peder, landmand. (B3). So, Kult, Skk.

Hansen, Søren, prokurist. (V). FKult. Jensen, Chr. P., gårdejer. (V). Ø, T.

Jochumsen, Henry, tillidsmand. (A). So, T, Skk.

Kornbek, Bent, lærer. (A). Kult.

Larsen, Gerda, husmoder. (G). So, Kult, Bø, Skk.

Nielsen, Johs., cf-leder. (C). So, Kult, Bø, C, Bra.

Nielsen, Max Ravn, bankfuldmægtig. (Z). Ø, So.

Pedersen, Arne Thagaard, værksteds-leder. (B2). So.

Sørensen, Anker Tang, gårdejer. (Z). T.

Raaby, Viggo, bygningsingeniør. (V). So, T, Bø, Bra.

Rasmussen, Erik Salling, gårdejer. (Q). Kult, Skk.

Rasmussen, Svend Erik, lærer. (A). Ø, So, Bø, C.

Smitt, Olaf, gårdejer. (V). Ø, Kult.

Vestergaard, Kristian, gårdejer. (G). FSo, FBø.

**Nedsatte udvalg og kommissioner: (formænd)****Økonomiudvalget:**

Borgmester, gårdejer Søren Pedersen.

**Stående udvalg:**

Det sociale udvalg: Gårdejer Kristian Vestergaard.

Udvalget for tekniske anliggender:

Vurderingsformand Anders Christensen.

Udvalget for kulturelle anliggender:

Prokurist Søren Hansen.

**Andre udvalg og kommissioner:**

Brandkommission: Borgmester, gård-ejer Søren Pedersen.

Børne- og ungdomsværn: Gårdejer Kristian Vestergaard.

Civillforsvarskommission: Borgmester, gårdejer Søren Pedersen.

Fritidskommission: Kontorassistent Grethe Nielsen.

Ligningskommission: Landmand Sigurd Søndergaard.

Skolekommission: Værkfører Jens Peter Rank.

Sekretær for kommunalbestyrelsen: Kæmner Laur. Sørensen.

Kommunens revision: M. G. Mikkelsen A/S, Viborg.

### Den kommunale administration:

Kæmner: Laur. Sørensen.

Borgmesterkontor: Kæmner: Laur. Sørensen.

### ØKONOMISK FORVALTNING:

Kommunebogholder: Erik Hansen.  
Kasserer: Else Christensen.  
Pantefoged: P. Grandjean.

Skattekontor og folkeregister: Skatteinspektør: P. Høgh Pedersen.

### SOCIAL- OG SUNDHEDS-FORVALTNING:

Socialinspektør: Werner Sørensen  
Omsorgsleder: Fuldmægtig Jørgen Nielsen.

Sygesikring: overassistent: Kaj Christensen.

### TEKNISK FORVALTNING:

Stadsingeniørens kontor: Kommuneingeniør: Harald Holm.

Brandinspektorat: Brandinspektør: Ingeniør Folner Padkjær.

Civilforsvar: Civilforsvarsleder: Johs Nielsen.

Værkerne: El-værk: Bjerringbro El-værk.  
Formand: Oluf Kristensen.  
Midtjysk Elforsyning.

### KULTUREL FORVALTNING:

Skolevæsenet: Ledende skoleinspektør: Ernst Pedersen, Egeskovskolen.

Biblioteksvæsenet: Realskolevej 12, Bjerringbro.  
Bibliotekar: K. Meldgård Petersen.

Levnedsmiddelkontrol: Dyr læge E. Aug. Christensen.

### Sociale institutioner, skoler m. v. i Bjerringbro kommune:

Sociale Institutioner: Alderdomshjem- og plejehjem: »Skovvænget«, Skovvejen 8850 Bjerringbro  
Tlf. (06) 68 18 44

Bestyrer: Ellen og Knud Aagaard Saugbjerg.  
98 pladser

»Egely«, Skovvejen 44-46  
8850 Bjerringbro  
Tlf. (06) 68 11 84

Bestyrer: Karen Marie og Bendt Juhl Andersen  
30 pladser

Hedemanns Hvilehjem, Bjerrevej 9 Rødkærbro  
Tlf. (06) 65 80 37

Bestyrer: H. Hedemann  
16 pladser

Sahl Hvilehjem, Sahl 8850 Bjerringbro  
Tlf. (06) 88 18 06

Bestyrer: Peder Jacobsen  
12 pladser

Rydals Hvilehjem, Jernbanegade, Rødkærbro  
Tlf. (06) 65 80 50

Bestyrer: Gunnar Rydal  
26 pladser

### Skoler:

#### Kommunale folkeskoler:

Nordre skole  
Kasper Nielsensvej, 8850 Bjerringbro  
Tlf. (06) 68 31 43  
Skoleinspektør: N. Jørgensen

Egeskovskolen, Vestre Ringvej 8850 Bjerringbro  
Tlf. (06) 68 20 88  
Ledende skoleinspektør: Ernst Pedersen

Søndre skole  
Søndergade 42-44, 8850 Bjerringbro  
Tlf. (06) 68 15 70  
Skoleinspektør: B. Møller Larsen

Sahl Centralskole  
Sahl, 8850 Bjerringbro  
Tlf. (06) 68 16 20  
Førstelærer: H. Grønbæk Lund

Højbjerg-Elsborg Centralskole  
Højbjerg, 8840 Rødkærbro  
Tlf. (06) 65 83 00  
Skoleinspektør V. Nielsen

Rødkærbro Centralskole  
Brandstrupvej, 8840 Rødkærbro  
Tlf. (06) 65 82 71  
Skoleinspektør: J. J. Nielsen

Skjern Centralskole  
Skjern, 8850 Bjerringbro  
Tlf. (06) 68 61 35  
Skoleinspektør: S. Drachmann Laugesen

Mammen skole  
Mammen, 8850 Bjerringbro  
Tlf. (06) 68 51 41  
Førstelærer H. Grove

**Blaabjerg**

Skolegade

6830 Nr. Nebel

Tlf. (05) 28 83 44

Postgiro: 8 08 85 88

10—12, torsdag tillige 16—18

**Kommunekode: 553****Amtskommune: Ribe****Retskreds: Varde****Politikreds: Varde****Skattekreds: Varde****Vurderingskreds: Øster og Vester herreder.****Folketal 1/7-75: 6.535****Areal i ha: 25.854,6****Kommunevalget 5. marts 1974:**

Af 4.216 vælgere stemte 3.167, heraf 3.119 gyldige stemmer. Stemmepercent: 75. A 121 (0), B 159 (1), D 186 (1), G1 425 (2), G2 306 (2), H1 183 (1), H2 194 (1), H3 213 (1), N1 384 (2), N2 156 (1), N3 159 (1), O 653 (4). [G1+G2] og [H2+H3] og [N1+N2+N3]. (A+D) og (H2+H3+N1+N2+N3) og (H1+O).

**Kommunalbestyrelsens  
17 medlemmer:****Borgmester: Qvesel, Poul, (Lok). FØ, FBra.****1. viceborgmester: Nielsen, Chr., gård-ejer. (Lok). Ø, T.****Andersen, Chr., gårdejer. (Lok). Ø, E. Andersen, Niels Henry, gårdejer. (Lok). T, FKult, Fri, Skk.****Christiansen, Vilhelm, gårdejer. (Lok). So, E, Bø, Fri, Skk.****Eggård, Jens, lærer. (Lok). E.****Frandsen, Ove Toudahl, gårdejer. (Lok). Ø, FSo, FBø.****Hansen, Verner, landpost. (Lok). So, T, Kult, Bø.****Henneberg, Erik, gårdejer. (Lok). T, Kult.****Jessen, Aage, husmand. (B). So, E, Bø.****Koch, Verner, formand. (V). So, T, Bø, Fri, Skk.****Madsen, Jørgen Kruse, gårdejer. (Lok). So, T, Bø.****Pedersen, Niels Jensen, gårdejer. (Lok). FT, E, Bra.****Petersen, Arne, kaptajn. (Lok). Ø, Kult.****Poulsen, Bent, lærer. (Lok). E, Kult.****Vedstesen, Karen, fru. (Lok). So, Kult, Bø, Fri, Skk.****Vestergård, Ole, tømrer. (Lok). E, Kult, Bra, Fri, Skk.****Nedsatte udvalg  
og kommissioner: (formænd)****Økonomiudvalget:****Borgmester Poul Qvesel.****Stående udvalg:****Det sociale udvalg: Gårdejer Ove Toudahl Frandsen.****Udvalget for tekniske anliggender: Gårdejer Niels Jensen Pedersen.****Udvalget for faste ejendomme: Lærer Bent Poulsen.****Udvalget for kulturelle anliggender: Gårdejer Niels Henry Andersen.****Andre udvalg og kommissioner: Brandkommission: Borgmester, Poul Qvesel.****Børne- og ungdomsværn: Gårdejer Ove Toudahl Frandsen.****Civildforsvarskommission:****Fritidskommission: Holger Madsen.****Ligningskommission: Ejner Hansen.****Skolekommission: Sv. O. Jensen.****Sekretær for kommunalbestyrelsen: F. Thorup Andersen.****Kommunens revision:****Kommunernes Revisionsafdeling, Gyldenløvesgade 11, Kbh. V.****Den kommunale administration: Kæmner: F. Thorup Andersen.****ØKONOMISK/ADMINISTRATIV  
FORVALTNING:****Kommunebogholder: A. Mørk.****Skattesekretær: Jens Aa. Andersen. Pantefoged: G. Alnor.****SOCIAL- OG SUNDHEDS-  
FORVALTNING:****Socialsekretær: F. Andersen.****TEKNISK FORVALTNING:****Kommuneingeniør: J. Krummes.**

**Bygningsinspektorat:**

Bygningsinspektør: J. Krummes.

**Brandinspektorat:**

Brandinspektør: bygningskonstruktør Flemming Kjerkegård.

**KULTUREL FORVALTNING:****Skolevæsenet:**

Ledende skoleinspektør: J. Staugaard Olesen.

Ungdomsskoleinspektør: Holger Madsen.

**Biblioteksvæsenet:**

Ledende bibliotekar: S. Ravn Jensen.

**Sociale institutioner, skoler m. v. i Blåbjerg kommune:****Sociale institutioner:****Alderdoms- og plejehjem:**

Nr. Nebel alderdomshjem

Bredgade, 6830 Nr. Nebel

Tlf. (05) 28 81 46

Bestyrer: Fru Marie Johansen

22 pladser

Lunde alderdomshjem

6830 Nørre Nebel

Tlf. (05) 28 20 88

Bestyrer: Frk. Marie Christensen

19 pladser

Outrup alderdomshjem

6855 Outrup

Tlf. (05) 25 11)14

Bestyrer: Kirstine Frandsen

19 pladser

Pensionistboligerne i Nymindegab

Nymindegab, 6830 Nr. Nebel

Tlf. (05) 28 83 38

Bestyrer: Ginne L. Christensen

4 boliger til ægtepar

13 boliger til enlige

**Skoler:****Kommunale folkeskoler:**

Lunde skole, 6830 Nørre Nebel

Tlf. (05) 28 20 26

Skoleinspektør: Henning Nielsen.

Lønne skole, Lønne, 6830 Nr. Nebel

Tlf. (05) 28 82 43

Førstelærer: M. Kruse Madsen

Nr. Nebel skole, 6830 Nr. Nebel

Tlf. (05) 28 83 21

Tlf. (05) 28 81 05

Skoleinspektør: Th. Thygesen

Viceskoleinspektør: J. Mørk Pedersen

Outrup skole, 6855 Outrup

Tlf. (05) 25 10 82

Skolen er købstadsordnet

Skoleinspektør: J. Staugaard Olesen

Stausø skole, Stausø, 6854 Henne

Tlf. (05) 25 51 08

Skoleinspektør: J. Birkholm-Clausen

Kvong skole, Kvong, 6800 Varde

Tlf. (05) 25 40 72

Førstelærer: H. Uhre Schmidt

**Blåvandshuk**

Kirkegade 1

6840 Oxbøl

Tlf. (05) 27 11 44

Postgiro: 4 00 76 46

Mandag—Fredag 10,00—12,30, torsdag

16,30—18,00, fredag 13,00—14,00

**Kommunekode: 555****Amtskommune: Ribe****Retskreds: Varde****Politikreds: Varde****Skattekreds: Varde****Vurderingskreds: Øster og Vester herred****Folketal 1/10-75:****Areal i ha: 22.279,8****Kommunevalget 5. marts 1974:**

Af 2.126 vælgere stemte 1.609, heraf 1.587 kyldige stemmer. Stemmeprocent: 75,68. A 173 (1), (Borre-Hesselmed-Sdr. Sogn) G 122 (1), H (Vrøngum-området) 262 (2), J (Oxbøl borgerliste) 750 (7), L (Blåvand-Hovejers) 280 (2). [G+H].

**Kommunalbestyrelsens****13 medlemmer:**

Borgmester: Thomsen, Harry. (UP). FØ, FBra.

Viceborgmester: Pedersen, Niels Raun, plantør. (UP). Ø, FKult.

Buhl, Emil, major. (UP). FSo, T.

Jessen, Edna, husmoder. (UP). Ø, So. Johansen, Bjarne, kontrollør. (UP). So, FT, Bra.

Kristensen, Marie, husmoder. (UP). So, Kult.

Kristensen, Max Høy, gårdejer. (UP). T, Kult.

Nielsen, Sten, lærer. (UP). T, FFri.  
 Pedersen, Karl Egon, materieforvalter. (A). So, Kult.  
 Jull, Preben, murermester. (UP). T.  
 Poulsen, Svend, lagerforvalter. (UP). Kult.  
 Simonsen, Max, gårdejer. (UP). Ø, Bra.  
 Sørensen, Børge Møller, købmand. (UP). Ø.

### Nedsatte udvalg og kommissioner: (formænd)

#### Økonomiudvalget:

Borgmester Harry M. Thomsen.

#### Stående udvalg:

Det sociale udvalg: Major Emil Buhl.  
 Udvalget for tekniske anliggender: Kontrollør Bjarne Jhansen.  
 Udvalget for kulturelle anliggender: Plantør Niels Raun Petersen.

#### Havneudvalget:

Planlægnings- og miljøudvalget:

#### Andre udvalg og kommissioner:

Brandkommission: Borgmester Harry M. Thomsen.

#### Civilforsvarskommission:

Fritidskommission: Lærer Sten Nielsen.

Ligningskommission: Gdr. Hans Ehmsen.

#### Skolekommission:

Løjtnant Jens Kastrupsen, Oxbøl.

#### Sekretær for kommunalbestyrelsen:

Knud Wolgast.

#### Kommunens revision:

Kommunernes Revisionsafdeling.

### Den kommunale administration:

Kæmner: Knud Wolgast, Lærkevej 5, 6840 Oxbøl.

#### Borgmesterkontor:

Kæmner: Knud Wolgast.  
 Overassistent: Dora Sørensen.

### ØKONOMISK/ADMINISTRATIV FORVALTNING:

#### Kasserer- og bogholderikontor:

Bogholder: Kaj Sønnichsen, 6840 Oxbøl.  
 Kasserer: Anna Bondesen.  
 Assistent: Bente Bloch.

### Folkeregister:

Assistent Jørn Andersen.

### Skattekontor:

Skatteinspektør: Kr. Hansen.  
 K. E. Vuijk.  
 Assistent Gudr. Høj.  
 Assistent Peder Pedersen.

### SOCIAL- OG SUNDHEDS-FORVALTNING:

Socialinspektør: Ole Mortensen.  
 Assistent Elna Nielsen.  
 Assistent Kirsten Coltermann.  
 Soc.rådg. Marianne Ibsen.  
 Overassistent Dora Sørensen.

### TEKNISK FORVALTNING:

#### Stadsingeniørens kontor:

Kommuneingeniør: Jens Aage Mortensen.

#### Byggesager:

Ingeniør Henry Hansen.  
 Assistent Hjørdis Larsen.

#### Bygningsinspektorat:

Bygningsinspektør: Jens Aage Mortensen.

#### Brandinspektorat:

Brandinspektør: Kommuneingeniør J. Aa. Mortensen.

#### Stadsgartnerens kontor:

Stadsgartner: Frits Frederiksen, Granvej 7, Oxbøl.

#### Værkerne:

El-værk: Privat.  
 Vandværk: Privat.

### KULTUREL FORVALTNING:

#### Skolevæsenet:

Ledende skoleinspektør: Ove Madsen, Birkevej 4, 6840 Oxbøl.  
 Ungdomsskoleinspektør: .....

#### Biblioteksvæsenet:

Overbibliotekar: Lærer Karl Nielsen, Lærkevej, 6840 Oxbøl.

#### Levnedsmiddelkontrol:

Stadsdyrlæge: Verner Jessen, Østergade 29, 6840 Oxbøl.

### Sociale institutioner, skoler m. v. i Blåvandshuk kommune:

#### Sociale institutioner:

Alderdoms- og plejehjem:

#### Kommunale:

»Hjemmet«, Kirkegade 2  
 6840 Oxbøl  
 Bestyrer: Lillian Olesen  
 19 pladser

De gamles hjem, Blåvand

Bestyrer: Sigrud Jensen  
 13 pladser

**Privat:**

Hvile- og plejehjemmet »Hesselmed«  
6840 Oxbøl  
Ejer: Diakon Karl Larsen  
30 pladser  
Giro: 10 07 18

**Skoler:****Kommunale folkeskoler:**

Oxbøl folke- og realskole  
Leder: Skoleinspektør: Ove Madsen

**Bogense**

Rådhuset  
5400 Bogense  
Tlf. (09) 81 10 73  
Postgiro: 7 00 75 66

**Borgmesterkontor:****Bogholderi:****Kommunekontor:****Folkeregister:****Skattekontor:****Socialkontor:****Sygesikringskontor:**

Rådhuset  
5400 Bogense  
Tlf.: (09) 81 10 73  
10,30—13, torsdag tillige 14—18

**Kulturel forvaltning:**

Bogense Skole, 5400 Bogense  
Tlf. (09) 81 11 32

**Teknisk forvaltning:****Havnekontor:**

Stads- og havneingeniørens kontor  
Gyldensteensvej 24  
5400 Bogense  
Tlf. (09) 81 10 73  
Bogense Marina  
Tlf. (09) 81 21 15

**Kommunekode: 423****Amtskommune: Fyn****Retskreds: 23 Odense****Politikreds: 35 Odense By og Hered****Skattekreds: Nordfyn****Vurderingskreds: Bogense-Sønderø****Folketal 1/10-75: 6.133****Areal i ha: 10.209,1****Kommunevalget 5. marts 1974:**

Af 4.316 vælgere stemte 3.314, heraf 3.278 gyldige stemmer. Stemmepercent 75,95. A 1.136 (5), B 649 (3), C 338 (1), V 883 (5), Z 236 (1). Valgforbund (V+C).

**Byrådets 15 medlemmer:**

Borgmester: Jensen, Svend, sygehusinspektør. (A). FØ, FBra, FC.

1. viceborgmester: Øxenber, Carl, gårdejer. (V). FKult, Fri, FSkk.

2. viceborgmester: Nielsen, Kurt, fuldmægtig. (A). Kult, H, Fri, Skk.

Andersen, Otto, antikvitethandler. (V). T, FH.

Hammershøj, Lisbeth, dagplejemoder. (A). Kult, H, Fri, Skk.

Hansen, Asger, direktør. (C). H.

Hansen, Gunnar, sognepræst. (B). Ø. Kult, Fri, Skk.

Jensen, Aage, gårdejer. (V). Ø, FT, Bra, By.

Jensen, Svend Åge, bankkasserer. (A). Ø, FBø, Fri, Skk.

Jørgensen, Asger, gårdejer. (V). So, Kult, Bø, Fri, Skk.

Kofod-Jensen, Henning, overlærer. (B). T, Bra.

Lykke, Jørgen, gårdejer. (V). Ø, So, Bø, FFri.

Mogensen, Jens, inspektør. (Z). T, Bra, Skk.

Nielsen, Svend, byrådsmedlem. (B). So, H, Bø.

Poulsen, Robert Kjærlund, politiassistent. (A). So, T, Bø, C.

**Udenfor byrådet:**

Pedersen, Otto. (V). FLi.

Andersen, Aksel. (B). Li.

Birch, August. (A). Li.

Eriksen, Tage. (V). Li.

Jensen, Jørgen. (A). Li.

Jensen, Verner. (B). Li.

Jeppesen, Johannes. (C). Li.

Politimesteren.

Kredslægen. Bra, By, C.

Brandinspektøren / Civilforsvarslederen. Bra, C.

Stadsingeniøren / Bygningsinspektøren. Bra.

Jensen, Ole, form. f. Fritidsnævnet.



Pettersen, Agda, form. f. Voksenundervisningsnævnet.

Hansen, Helga, medl. af Voksenundervisningsnævnet.

Jacobsen, Egon medl. af Fritidsnævnet.

En repr. for arbejdstilsynet.

### Nedsatte udvalg og kommissioner: (formænd)

#### Økonomiudvalget:

Borgmester, sygehusinspektør Svend Jensen.

#### Stående udvalg:

Det sociale udvalg: Bankkasserer Svend Age Jensen.

Udvalget for tekniske anliggender: Gårdejer Aage Jensen.

Udvalget for kulturelle anliggender: Gårdejer Carl Øxenber.

Havneudvalget: Antikvitethandler Otto Andersen.

Planlægnings- og miljøudvalg: Henh. under Teknisk udvalg.

#### Andre udvalg og kommissioner:

Brandkommission: Borgmester, sygehusinspektør Svend Jensen.

Civilforsvarskommissionen: Borgmester, sygehusinspektør Svend Jensen.

Fritidskommissionen: Gårdejer Jørgen Lykke.

Ligningskommissionen: Otto Pedersen.

Skolekommission: Gårdejer Carl Øxenber.

Sekretær for kommunalbestyrelsen: Kæmner Svend Rasmussen.

Kommunens revision: Kommunernes Revisionsafdeling.

**Den kommunale administration:**  
Kæmner: Svend Rasmussen.

**ØKONOMISK FORVALTNING:**  
Kæmner: Svend Rasmussen.

Skattevæsen:  
Skatteinspektør: Arne Rasmussen.

Ligningsafdeling:  
Fuldmægtig: Elgil Andersen.  
Pantefoged:  
C. E. Rasmussen.

Folkeregister:  
Overass. Bent Gantzhorn.

### SOCIALFORVALTNING:

Socialinspektør: Hagb. Jørgensen.  
Fuldmægtig: Svend Andersen.

Socialkontor (offentlig forsorg, invalide-, folke-, og enkepension, børne- og ungdomsværn, bidragskontor).

Sygesikring:  
Fuldm. Kurt Nielsen.

Familievejleder:  
Hedda Hansen.

Den kommunale dagplejeordning:  
100 pladser.

Administration:  
Socialkontoret.

Tilsynsførende:  
Sygeplejerske Inger Pedersen,  
Assensvej 13.

### TEKNISK FORVALTNING:

Stads- og havneingeniør: Henry Dehlbæk.

Bygningsinspektør:  
Bygningsinspektør: Henry Dehlbæk.

Brandinspektør:  
Brandinspektør: Sv. Aa. Koføed, arkitekt.

Civilforsvar:  
Civilforsvarsleder: Sv. Aa. Koføed, arkitekt.

Værkerne:  
Vandværk:  
Bogense vandværk, Tyrekrog.  
Manuel Jørgensen.  
Tlf. (09) 81 11 05.

Havnevæsenet:  
Havneingeniør: Henry Dehlbæk.

### KULTUREL FORVALTNING:

Skolevæsenet:  
Ledende skoleinspektør:  
J. O. Damgaard Nielsen.

Fælleslærerrådets formand:  
Carl Johan Rasmussen, Bogense skole.

Ungdomsskoleinspektør: Poul Erik Larsen, Kile Enggård.

Skolelæge:  
Alfred Larsen, Æbeløgade 1,  
5400 Bogense.

Skolepsykolog:  
A. Bech, Grønnegade 9,  
5580 Nørre Aby.

**Talekonsulent:**

Varetages af skolepsykologisk forbund.

**Biblioteksvæsenet:**

Bogense bibliotek, Vestergade 4.  
Tlf. (09) 81 10 30.

Ledende bibliotekar: Anne-Mette Sulsbrück.

## Sociale institutioner, skoler m. v. i Bogense kommune:

**Sociale Institutioner:****Aldersdoms- og plejehjem:**

Bogense kommunes alderdomshjem »Solgården« — 30 pladser  
Tlf. (09) 81 16 64

Bestyrer: Per Hjortshøj Jacobsen.

Bogense og Sønder sø kommuners plejehjem, »Søbo«, Bogense  
60 pladser

Tlf. (09) 81 10 81

Forstander: H. P. Brams

**Skoler:****Kommunale folkeskoler:**

Bogense skole (8.-9.-10.-real-tf. 585 elever)

Tlf. (09) 81 11 32

Ledende skoleinspektør: J. O. Damgaard Nielsen

Klinter skolen (160 elever)

Nørreby, 5486 Grindløse

Tlf. (09) 86 12 97

Skoleinspektør: Svend Helge Urth

Kongslundsskolen (135 elever)

5400 Bogense. Tlf. (09) 81 20 82

Skoleinspektør: Henrik Nielsen

Ore skole (105 elever)

5400 Bogense. Tlf. (09) 44 11 88

Skoleinspektør: K. Jeppesen

**Bov****Rådhuset**

6330 Padborg

Tlf. (04) 67 34 51

Postgiro: 6 40 95 47

**Kommunekontor:**

10—12.30, tirsdag tillige 14—16 samt torsdag 14—18

**Kommunekode:** 503

**Amtskommune:** Sønderjylland

**Ret skreds:** Gråsten

**Politikreds:** Gråsten

**Skatte kreds:** Aabenraa

**Vurderingskreds:** Aabenraa amts sdr.

Folketal 1/10-75: 9.512

Areal i ha: 14.898,0

**Kommunevalget 5. marts 1974:**

Af 6.062 vælgere stemte 3.932, heraf 3.876 gyldige stemmer. Stemme procent: 64,9. A 1.290 (6), B 187 (0), M 90 (0), S 202 (0), V 688 (3), Z 446 (2), G (Borgerlisten) 278 (1), H (Erhvervslisten) 361 (2), O (Arbejderlisten) 102 (0). (C+G+H+V).

**Kommunalbestyrelsens****15 medlemmer:**

Borgmester: Moos, Holger H., gård-ejer. (V). FØ, FC.

**1. viceborgmester:**

Sørensen, Eigil, toldbetjentformand. (A1). Ø, So, Bø, Li.

**2. viceborgmester:** Bang, Carl H., bagermester. (H). Ø, So, Bø.

Dohn, Elisabeth, fru. (G). So, FKult, Bø, Skk.

Jensen, Christian, lokomotivfører. (A1). T.

Jessen, Thomas, direktør. (H). FT, Kult, Li.

Jürgensen, Carsten, toldbetjentformand. (V). So, Bø, Li.

Knop, Hans, entreprenør. (C). Kult, Li, Skk.

Lund, Knud Erik, toldvagtimester. (A2). FSo, FBø.

Nielsen, H. P. Lauritz, overvejerformand. (A1). So, Kult, Bø, Skk.

Rebsdorf, Johan, speditør. (V). Ø, T, C.

Schmidt, Nis P., chauffør. (Z). T, Skk.

Rossen, Peter, vognmand. (Z). So, Bø, Li.

Sørensen, Edith, sygeplejerske. (A1). T, Kult.

Nielsen, Jens Chr., togbetjent. (A1).

**Nedsatte udvalg****og kommissioner: (formænd)****Udenfor byrådet:**

Konstmann, Christian, gårdejer. FLI.

**Økonomiudvalget:**

Borgmester, gårdejer Holger H.

Moos.

**Stående udvalg:**

Det sociale udvalg: Toldvagtmester  
K. E. Lund.

Udvalget for tekniske anliggender:  
Direktør Thomas Jessen.

Udvalget for faste ejendomme:  
Lokomotivfører Chr. Jensen.

Udvalget for kulturelle anliggender:  
Fru Elisabeth Dohn.

**Andre udvalg og kommissioner:**

Brandudvalg: Borgmester H. Moos.

Civildforsvarskommission: Borgmester  
gårdejer Holger H. Moos.

Fritidskommission: Viggo Hansen.

Ligningskommission: Gårdejer  
Christian Konstmann.

Skolekommission: Ester Carlsen.

Sekretær for byrådet:  
Kontorchef N. C. Andersen.

Kommunens revision:  
Kommunernes Revisionsafdeling.

**Den kommunale administration:**

Borgmesterkontor:  
Kontorchef: N. C. Andersen.  
Fuldmægtig: M. M. Achner.

**ØKONOMISK/ADMINISTRATIV  
FORVALTNING:**

Bogholderiet:  
Bogholder: Hans Nør.  
Boligkontor: (herunder lån til bolig-  
indsud).  
Fuldmægtig: M. M. Achner.  
Kommunekasse:  
Kasserer: Fru Lise Christensen.

Skattekontor:  
Skatteinspektør: Knud Jensen.  
Fuldmægtig Hans Jepsen.

Leder af arbejdsgiverkontrollen:  
Skatteinspektør: Knud Jensen.  
Kommuneassistent: Svend Aa. Ravn.  
Pantefoged: Tage Jensen.

Folkeregister:  
Folkeregisterfører: Fru Bente Ri-  
dung.  
Overassistent: Sonja Staal.

**SOCIAL- OG SUNDHEDS-  
FORVALTNING:**

Jernbanegade 56  
Socialinspektør: C. Matthiesen.  
Souschef: Fuldmægtig Kurt Nielsen

**Sikringsafdeling:**

(Dagpenge, pensioner, børnetilskud,  
boligsikring)  
Leder: Ekspeditionssekretær Egon  
Larsen.

**Bistandsafdeling:**

(Hjemmehjælp, omsorg, institutioner,  
sundhedspleje m.v.)  
Leder: Assistent Jytte Mathiasen.

**Rådgiverafdeling:**

(Offentlig forsorg, børne- og ung-  
domsforsorg)  
Assistent: Anette Repke.  
Overassistent: Eigil Johnsen.  
Socialrådgiver: Knud Matzon.

**TEKNISK FORVALTNING:**

Kommuneingeniør: Jeppe B. Jør-  
gensen.

Anlægsafdeling:  
Ingeniør Henry Pedersen.

Driftsafdeling:  
Ingeniør Børge Nielsen.  
Konstruktør C. E. Mikkelsen.

Administrationsafdeling:  
Fuldmægtig I. H. Ottosen.

Renseanlæg:  
Driftsleder: J. B. Jørgensen.

Bygningsinspektorat:  
(byggesager m.m.)  
Bygningsinspektør: Jeppe B. Jør-  
gensen.  
Konstruktør: H. Kulinski.

**Brandinspektorat:**

Brandinspektør: Jeppe B. Jørgensen.

**Civildforsvar:**

Civildforsvarsleder: H. Moos.  
Daglig leder: N. C. Andersen.

**KULTUREL FORVALTNING:**

Valdemarstoft, Padborg

**Skolevæsenet:**

Ledende skoleinsp. K. Lauritsen.  
Ungdomsskoleinspekt. Erik Møller.  
Tlf. (04) 67 31 77.

**LEVNEDSMIDDELKONTROL:**

Stadsdyrlæge: J. M. Bagge.

**Sociale institutioner, skoler m. v. i  
Bov kommune:****Sociale institutioner:****Alderdomshjem:**

De gamles Hjem (22 pladser)  
Fjordvejen, Kollund, 6340 Kruså  
Tlf. (04) 67 88 31

Bestyrerinde: Karen Arentsen  
Plejehjemmet Rønshavn (22 pladser)  
Padborgvej 2, 6330 Padborg  
Tlf. (04) 67 20 20  
Plejehjemsleder: Lillin Risager  
Larsen.

Pension Skovly (9 pladser)  
Fjordvejen 116, Sønderhav,  
6340 Kruså  
Tlf. (04) 67 88 88  
Ledere: Lis og Valdemar Henriksen.

**Børne-, ungdoms- og forsorgs-  
institutioner:**

Børnehjem og forsorgsinstitutioner:  
Julemærkehjemmet Fjordmark  
Fjordvejen 20, Kollund, 6340 Kruså  
Tlf. (04) 67 82 27  
Forstanderinde: Inga Handberg  
Rønshoved skolehjem  
Rønshoved, 6383 Rinkenæs  
Ejer: Den nordslesvigske kvinde-  
forening  
Forstander: Villy B. Jakobsen.

**Skoler:**

**Kommunale folkeskoler:**  
Bov skole, 6330 Padborg  
Tlf. (04) 67 13 63  
Skoleinspektør: H. A. Sørensen  
Frøsløv-Padborg skole, 6330 Padborg  
Tlf. (04) 67 18 51  
Skoleinspektør: Niels Brinch  
Holbøl skole, 6382 Tørsbøl  
Tlf. (04) 65 81 26  
Skoleinspektør: Lorenz C. Hansen  
Kollund skole, Kollund, 6340 Kruså  
Kollund skole, 6350 Kollund  
Tlf. (04) 67 84 42  
Skoleinspektør: Sven Gammelgaard  
Kruså skole, 6340 Kruså  
Tlf. (04) 67 13 95  
Ledende skoleinspektør: Knud Lauritzen

**Andre skoler:**

Rønshoved højskole, 6383 Rinkenæs  
Tlf. (04) 65 81 30  
Forstander: Cand. mag. Hans Haarder

**Bramminge**

Sct. Knuds allé 7  
6740 Bramminge  
Tlf. (05) 17 33 88  
Postgiro: 6 04 24 30

**Sekretariatet:**

**Kommunekontor:**

**Folkeregister:**

**Skattekontor:**

**Socialkontor:**

**Kultur- og skoleforvaltning:**

Sct. Knuds allé 7  
6740 Bramminge  
Tlf. (05) 17 33 88  
9—12, torsdag tillige 16—18

**Teknisk forvaltning:**

Plantagevej 23  
6740 Bramminge  
Tlf.: (05) 17 33 88  
9—12, torsdag tillige 16—18

**Civilforsvarskontor:**

Plantagevej 23  
6740 Bramminge  
Tlf.: (05) 17 33 88

**Kommunekode: 557**

**Amtskommune: Ribe**

**Retskreds: Ribe**

**Politikreds: Ribe**

**Skattekreds: Ribe**

**Vurderingskreds: Ribe**

**Folketal 1/7-75: 11.137**

**Areal i ha: 16.922**

**Kommunevalget 5. marts 1974:**

Af 7.104 vælgere stemte 4.664, heraf  
4.615 gyldige stemmer. Stemmeprocent: 65,65. A 615 (2), B 1.039 (4), C 170 (0), F 88 (0), M 68 (0), V 1.911 (9), Z 377 (1), O1 (borgerliste) 197 (1), O2 (Borgerliste) 150 (0). (C+V).

**Kommunalbestyrelsens**

**17 medlemmer:**

Borgmester: Boesen, Fred, gårdejer.  
(V). FØ, FC.

Viceborgmester: Bruun, Anton, gård-  
ejer. (V). Ø, T, Kult, Bra, C.

Jensen, Andreas M., arkitekt. (V). So,  
Bø.

Jensen Chr., vurd.inspektør. (V). So,  
T, Bø.

Josefsen, Frand, slagter. (A). Ø, So.  
Lorentzen, Egon L., fabrikant. (O). T.  
Lund, Peter V., købmand. (V). Ø, FSo,  
FBø.

Madsen, Karl Isak, kontorassistent.  
(Z). Kult.

Madsen, Magnus, gårdejer. (V). Ø, FT,  
Bra, So.

Nielsen, A. Bruun, landbrugslærer.  
(V). FKult.

Nielsen, Ejler, husmand. (B). So.

Nygaard, E. Bech, politassistent. (B).  
Ø.

Ostensen, Sv. O., uddeler. (V). Kult.

Poulsen, Karl, kontorbestyrer. (A). T. FBra, C.  
Sommerlund, Hans, husmand. (B). Ø, T.  
Sørensen, Knud, gårdejer. (V). T.  
Thomsen, Ulla, husholdningslærer. (B). So, Kult, Bø.

### Nedsatte udvalg og kommissioner: (formænd)

#### Økonomiudvalget:

Borgmester, gårdejer Fred Boesen.

#### Stående udvalg:

Det sociale udvalg: Købmand Peter V. Lund.

Udvalget for tekniske anliggender: Gårdejer Magnus Madsen.

Udvalget for kulturelle anliggender: Landbrugslærer A. Bruun Nielsen.

#### Andre udvalg og kommissioner:

Brandkommission: Kontorbestyrer Karl Poulsen.

Børne- og ungdomsværn: Købmand Peter V. Lund.

Civilforsvarskommission: Borgmester gårdejer Fred Boesen.

#### Fritidskommission:

Gårdejer Søverin Ernstsen.

#### Ligningskommission:

Overtrafikass. Niels E. Christensen.

#### Skolekommission:

Gårdejer Anton Bruun.

#### Nævn:

Voksenundervisningsnævn, formand: Arbejdsmand Karl Ejnar Nielsen.

Fritidsnævn, formand: Lærer Vagn Degnbol.

Ungdomsskolenævn, formand: Gårdejer Søverin Ernstsen.

Sekretær for kommunalbestyrelsen: Kæmner N. C. Nielsen.

#### Kommunens revision:

Kommunernes Revisionsafdeling, Esbjerg.

#### Den kommunale administration:

Kæmner: N. C. Nielsen.

#### Borgmesterkontor og kulturel forvaltning:

##### Journal:

Assistent: E. M. Lyst.

##### Information:

Assistent Liza Schultz.

#### ØKONOMISK/ADMINISTRATIV FORVALTNING:

##### Økonomikontor:

(bogholderi, kasse, lønninger, incasso og ejendomsbeskatning):

Kommunebogholder: Leif Christensen.

Souschef: Fuldmægtig Ole Hoffmann.

Ligningskontor, Arbejdsglverkontrol, Folkeregister:

Skatteinspektør: G. U. Bertram.

Souschef: Fuldmægtig John Lindeman.

#### SOCIAL- OG SUNDHEDSFORVALTNING:

Socialinspektør: E. Kohl.

Souschef: Fuldmægtig Finn

Faaborg Nielsen.

#### TEKNISK FORVALTNING:

Veje, kloak, byplan, bygningsinspektorat, brandkommission, sundhedskommission og vandværk.

Kommuneingeniør: Hildur Thomsen. Stedfortræder: Ingeniør Verner Lassen.

Sekretær: Fuldmægtig E. Metzker.

Ingeniør J. Chr. Müller.

Vejformand Chr. Jørgensen.

Kloakformand Kr. Hermansen.

Kommunegartner: E. Westergaard.

Bramminge Vandværk: Daglig leder Jens Clausen Helle.

Civilforsvar: Fuldmægtig Aage Larsen.

#### KULTUR- OG

#### SKOLEFORVALTNING:

Ledende skoleinspektør:

Fr. Pinborg.

Assistent Hanne Aae.

Skolebibliotekskonsulent:

B. Gotfredsen, Bramminge.

Skolelæge: Læge Johan P. Karkov, 6740 Bramminge.

Ledende skolepsykolog:

Knud Sloth, Ribe.

Ungdomsskoleinspektør: Viggo Refsing.

#### Biblioteksvæsenet:

Ledende bibliotekar:

Stig Hegn, Bramminge Bibliotek.

Børnebibliotekar:

Sofie Petersen, Bramminge bibliotek.

#### Biblioteker:

Gårding bibliotek v/ Børge Madsen.

Hunderup bibliotek v/ Boye Andersen.

Vejrup bibliotek v/ Ingrid Jensen

Darum bibliotek v/ Johanne Schmidt.  
 Endrup bibliotek v/ Solveig Schmidt.

**Levnedsmiddelkontrol:**

Stadsdyrlæge: E. Tribler, Ribe.

## Sociale institutioner, skoler m. v. i Bramminge kommune:

**Sociale institutioner:****Alderdoms- og plejehjem:**

»Solgården«, Nørregade 58

6740 Bramminge

Bestyrer Karl Rolighed

Tlf. (05) 17 31 80. 57 pladser

De gamles Hjem, Østergade 1

6690 Gørding

Bestyrer Peter Toft

Tlf. (05) 17 81 39. 24 pladser

Planlagt: Diakonhjem (plejehjem) i Gørding. 36 pladser

**Skoler:****Kommunale folkeskoler:**

Bakkevejens skole

Plantagevej 27, 6740 Bramminge

Skoleinspektør (kst.): Knud Jensen

Tlf. (05) 17 30 22

Darum skole, 6740 Bramminge

Skoleinspektør: J. Hedegaard Ras-

mussen, Darum

6740 Bramminge

Tlf. (05) 17 90 47

Gørding skole, 6690 Gørding

Skoleinspektør: Børge Tofterup

6690 Gørding

Tlf. (05) 17 81 82

Hunderup skole, 6740 Bramminge

Førstelærer: Boye Andersen

Tlf. (05) 17 37 39

Hunderup, 6740 Bramminge

Vejrup skole, 6740 Bramminge

Skoleinspektør: Arne de Place Han-

sen, Vejrup, 6740 Bramminge

Tlf. (05) 19 00 97

Nordre skole, Gabelsvej,

6740 Bramminge

Skoleinspektør: H. Aa. Eg Petersen

Tlf. (05) 17 39 66

**Andre skoler:**

Bramminge Efterskole, Gabelsvej 10

6740 Bramminge

Forstander: Bertel Nielsen

Tlf. (05) 17 31 85

Kjærgård Landbrugsskole

Hunderup, 6740 Bramminge

Forstander: Ejner Jensen

Tlf. (05) 17 35 06

Sydvestjyllands Efterskole,

Skolegade 10, 6740 Bramminge

Forstander: Vagn Gimm

Tlf. (05) 17 44 13

**Bramsnæs**

Administrationsbygningen

Lyndbygade 19

Lyndby

4070 Kr. Hyllinge

Tlf. (03) 40 01 44

Postgiro: 4 43 00

Ekspeditionstid: 10-12, torsdag tillige

15-18.

**Kommunekode:** 251

**Amtskommune:** Roskilde

**Retskreds:** Roskilde Herredsret.

**Politikreds:** Roskilde

**Skattekreds:** Greve

**Vurderingskreds:** Bramsnæs-Hvalso

**Folketal 1/10-75:** 6.051

**Areal i ha:** 8.072,7

**Kommunevalget 5. marts 1974:**

Af 3.721 vælgere stemte 2.565, heraf

2.545 gyldige stemmer. Stemmeper-

cent: . A 556 (3), B 485 (3), C 133

(1), E 183 (1), M 185 (1), V 721 (5), Z

219 (1), L (Folkelisten) 63 (0). (C+V).

**Kommunalbestyrelsens****15 medlemmer:**

Waage, Holger, konsulent. (V). FØ.

Viceborgmester: Jacobsen, Sander,

gårdejer. (V). So, FT, H.

Christensen, Jørgen, gårdejer. (V). E,

Kult, Skn, Fri, Skk.

Elliasen, Arvid, maskinsmed. (B). T,

Von, Skn, Fri Skk.

Jensen, Børge, bygningsinspektør. (A).

Ø, FSo, Bø.

Kristensen, Kristen, gårdejer. (C). So,

T, E.

Larsen, Egon, vognmand. (M). So, E,

Fri, Skk.

Larsen, Flemming Damgård, stud. jur.

(V). Kult, Uns, Frn, Fri.

Madsen, Svend, gårdejer. (V). Ø,

FKult, Skn.

Mogensen, Tage, maler. (A). T, E,

Uns.

Mortensen, Johannes, fhv. smedemes-

ter. (Z). So. T.

Pedersen, Hans, parcellist. (B). Ø,

FE.

Rasmussen, Ruth, hjemmehjælper.

(A). So, Kult, Bø, Fri, Skk.

Schlamovitz, Mogens, ingeniør. (E).  
Ø, Fre.

Sørensen, Søren, handelsmand. (B).  
So, Kult, FBø, Li.

### Nedsatte udvalg og kommissioner: (formænd)

**Økonomiudvalget:**  
Borgmester, konsulent Holger  
Waage.

### Stående udvalg:

Det sociale udvalg: Bygningsinspek-  
tør Børge Jensen.

Udvalget for tekniske anliggender:  
Gårdejer Sander Jacobsen.

Udvalget for faste ejendomme:  
Parcellist Hans Pedersen.

Udvalget for kulturelle anliggender:  
Gårdejer Svend Madsen.

### Andre udvalg og kommissioner:

Børne- og ungdomsværn: Søren Sø-  
rensen.

Fritidskommission: N. P. Dahl.

Ligningskommission: Max Andersen.

Skolekommission: E. Sinding-Jensen.

**Sekretær for kommunalbestyrelsen:**  
Kæmner A. Aagesen.

**Kommunens revision:**  
Kommunernes Revisionsafdeling.

### Den kommunale administration:

Kæmner A. Aagesen.

**Borgmesterkontor:**  
Kæmner: A. Aagesen.

### ØKONOMISK/ADMINISTRATIV FORVALTNING:

**Sekretariat:**  
Leder: Kæmner A. Aagesen

**Bogholderiet:**  
Kommunebogholder: Bent Chri-  
stiansen.

**Kommunekasse:**  
Assistent: Viggo Jensen.

**Skattekontor:**  
Skatteinspektør: Jens Sørensen.

**Arbejdsgiverkontrol:**  
Overassistent: Bjarne Brunsborg.

**Folkeregister:**  
Assistent: Elsebeth Krohn-Rasmus-  
sen.

**Pantefoged:**  
Overassistent: Knud Andersen.

**Skatterevisor:**  
Fuldmægtig Ejvind Pedersen.

### SOCIAL- OG SUNDHEDS- FORVALTNING:

Socialinspektør: Johannes Pedersen.

**Sygesikring:**  
Overassistent: Hans Chr. Nielsen.

### TEKNISK FORVALTNING:

Leder: Kommuneingeniør Arne Chri-  
stensen.

Bygningsinspektør: Børge Jensen.

### Brandinspektorat:

Brandinspektør: Villy Mortensen,  
Præstemarksvej 9, 4070 Kirke Hyl-  
linge, tlf. (03) 40 41 98.

### Værkerne:

El-værk: NESA.

### KULTUREL FORVALTNING:

#### Skolevæsenet:

Ledende skoleinspektør: A. Rasmus-  
sen.

#### Biblioteksvæsenet:

Overbibliotekar: Ulla Olsen, Ejby.

#### Levnedsmiddelkontrol:

Dyrlæge Jens O. Andersen,  
Lindborg, 4000 Roskilde,  
tlf. (03) 40 25 39

### Sociale institutioner, skoler m. v. i Bramsnæs kommune:

#### Sociale institutioner:

##### Alderdoms- og plejehjem:

Lyndby Alderdomshjem, Lyndby  
4070 Kirke Hyllinge  
Tlf. (03) 40 00 70

Leder: Bestyrerinde fru Edith  
Pøhler. 24 pladser

»Grønnehave« Alderdomshjem og  
Plejehjem

Ejby, 4070 Kr. Hyllinge  
Tlf. (03) 40 51 18

Leder: Bestyrer Erling Jacobsen  
20 alderdomshjemspladser

14 plejehjemspladser

#### Skoler:

##### Kommunale folkeskoler:

Kirke Hyllinge skole,  
4070 Kirke Hyllinge

Tlf. (03) 40 42 30

Skoleinspektør: Aksel Rasmussen  
Bygaden, 4070 Kirke Hyllinge

Bramsnæsvigskolen, Ejby  
4070 Kirke Hyllinge

Tlf. (03) 40 51 11 (tidl. Rye-Sonnerup  
centrals.)

Skoleinspektør: Kr. Olsen, Ejby 4070  
Kirke Hyllinge

Sæby skole, Sæby,  
4070 Kirke Hyllinge

Tlf. (03) 40 42 15

Skoleinspektør: Karlo Jørgensen

##### Andre skoler:

Bramsnæs Ungdomsskole

Ungdomsskoleinspektør: Hans Poul-  
sen

Lyndby, 4070 Kirke Hyllinge

Tlf. (03) 40 00 31

**Brande**

Storegade 5  
7330 Brande  
Tlf. (07) 18 12 00  
Postglo: 208 11 80

**Borgmesterkontor:**

**Kommunekontor:**

**Folkeregister:**

**Skattekontor:**

**Socialkontor:**

Centerparken, 7330 Brande

**Teknisk forvaltning:**

Storegade 5

7330 Brande

Tlf.: (07) 18 12 00 (10 linier)

10-13, torsdag 10-13 og 16-18

**Civildforsvarskontor:**

Storegade 5

7330 Brande

Tlf.: (07) 18 12 00

10-12 mandag-fredag

**Kommunekode:** 653

**Amtskommune:** Ringkjøbing

**Retskreds:** Herning

**Politikreds:** Herning

**Skattekreds:** Skjern

**Vurderingskreds:** Brande-Askov

**Folketal 1/10-75:** 7.997

**Areal i ha:** 18.608

**Kommunevalget 5. marts 1974:**

Af 5.274 vælgere stemte 3.419, heraf 3.396 gyldige stemmer. Stemmeprøcent: 64,0. A 722 (3), B 139 (0), C 106 (0), Q 153 (0), V 589 (3), Z 330 (1), H (Borgerliste) 313 (1), L1 (Landliste N.Ø.V.) 147 (1), L2 (Landliste Uhre) 218 (1), L3 (Landliste Drantum) 419 (2), G (Blåhøj-Skærlund) 260 (1). [L1+L2+L3].

**Kommunalbestyrelsens****13 medlemmer:**

**Borgmester:** Kristensen, Julius. (UP). FØ, FC, FBE.

**Viceborgmester:** Jakobsen, Jakob, overlærer. (V). Ø, FE, Fli, FRN, SBI. Andersen, Karl Brandt, gårdejer. (UP). T, FKult, Sko, Fri, Skk, FHE, SKN. LA.

**Bundgård, Harald, gårdejer. (UP). T, E, Kult.**

**Rahbek, Svend, gulvbelægger. (V). Ø, So, Sko, LI, SKK.**

**Iversen, Olaf, fuldmægtig. (A). Ø, T, C.**

**Jensen, Knud Skødebjerg, gårdejer. (UP). So, T, B, Fri, Skk, ER, SKN, VON.**

**Krogager, Birgit Margrethe, grønt-handler (Z), Kult, Sko,**

**Larsen, Ejvind, kloakmester. (A). Kult, Li, Er, Skn, E.**

**Lund, Alice, husmoder, (V). FSo, Sko, FBø. SBI. E. Kult.**

**Madsen, Gunnar Dalgård, salgskonsulent. (A). So, BE, SBI, FSKo, Bø, Fri, Skk.**

**Overmark, Lars, varmemester. (UP). So, E, Bø.**

**Rahbek, Peder, gårdejer. (UP). Ø, FT, Sko. Skn. Uns.**

**Nedsatte udvalg**

**og kommissioner: (formænd)**

**Økonomiudvalget:**

Borgmester Julius Kristensen.

**Stående udvalg:**

**Det sociale udvalg:** Husmoder Alice Lund.

**Udvalget for tekniske anliggender:** Gårdejer Peder Rahbek.

**Udvalget for faste ejendomme:** Overlærer Jakob Jakobsen.

**Udvalget for kulturelle anliggender:** Gårdejer Karl Brandt Andersen.

**Skoleudvalget:** salgskonsulent Gunnar Dalgård Madsen.

**Andre udvalg og kommissioner:**

**Børne- og ungdomsværn:** Husmoder Alice Lund.

**Civildforsvarskommission:** Borgmester Julius Kristensen.

**Fritidskommission:** Aksel Olsen.

**Ligningskommission:** Jakob Jakobsen.

**Skolekommission:** Hans Nørregaard.

**Sekretær for byrådet:**

Kommunaldirektør: Ib Schmidt Hansen.

**Kommunens revision:**

L. Larsen, Odense.



**Den kommunale administration:**

Kommunaldirektør: Ib Schmidt  
Hansen.

**Borgmesterkontor:**

Fuldmægtig: Ebba Kjeldsen.  
Fuldmægtig, cand. jur. Inge Haas.

**ØKONOMISK/ADMINISTRATIV  
FORVALTNING:****Bogholderi:**

Kontorchef: Gerhard Jensen.

**Kasserer:**

Tove Villumsen.

**Skattekontor:**

Skatteinspektør: Gilbert Jensen.  
Skatterevisor: Gunnar Julsgaard.  
Pantefoged: Ove Schougaard

**SOCIAL- OG SUNDHEDS-  
FORVALTNING:**

Socialinspektør: Lindy Rimmer.  
Fuldmægtig: Aage Parsberg Madsen.  
Fuldmægtig: Olaf Iversen.

**TEKNISK FORVALTNING:**

Kommuneingeniør: Hugo Nielsen.  
Afdelingsingeniør: Per Janum.

**Bygningsinspektorat:**

Bygningsinspektør: Hugo Nielsen.

**Brandinspektorat:**

Brandinspektør: Jørgen Clausen.

**Civilforsvar:**

Civilforsvarsleder: L. Lenz.  
Civilforsvarsinspektør: L. Lenz.

**Stadsgartnerens kontor:**

Kommunegartner: A. Johannesen.

**KULTUREL FORVALTNING:****Skolevæsenet:**

Ledende skoleinspektør: A. Mygind.

**Skolelæge:**

Vakant

**Klinikchef:**

H. B. Mondrup. (skoletandklinik)  
Centerparken, tlf. 18 04 13.

**Fælleslærerrådets formand:**

Lærer E. J. Jakobsen, Johs. Han-  
sensvej 10, tlf. (07) 18 06 03.

**Ungdomsskoleinspektør: H. Slejborg  
Nielsen.****Biblioteksvæsenet:**

Bibliotekar: Torkild Kjær, Stadion  
Allé, Brande, tlf. (07) 18 07 29.

**Levnedsmiddelkontrol:**

Levnedsmiddelkontrollen, Herning  
kommunes Laboratorium  
Stadsdyrlægen, Wedellsborgvej 8  
7400 Herning

**Sociale institutioner, skoler m.v. i  
Brande kommune:****Sociale Institutioner:**

Alderdoms- og plejehjem:  
De gamle hjem, Brandlundsvej 21,  
55 pladser  
Tlf. (07) 18 03 31  
Bestyrer: Diakon Axel C. Knudsen.  
Amtplejehjemmet, Ørbækklund  
Forstanderinde: Helene Pedersen.  
56 pladser  
Tlf. (07) 18 10 44  
Inspektør: S. Faustrup, 8783 Horn-  
syld, tlf. (07) 68 70 66  
Lægerne  
Centerparker, 7330 Brande  
Tlf. (07) 18 01 44

**Skoler:****Kommunale folkeskoler:**

Dalgasskolen  
Skoleinspektør: A. Mygind  
Præstelundsskolen  
Skoleinspektør: L. J. Bach  
Uhre skole  
Skoleinspektør: Asger Kristensen.  
Blåhøj skole  
Skoleinspektør: B. Underlín

**Andre skoler:**

Plejepersonaleskolen (plejehjemsass.-  
skolen): Herningvej  
Tlf. (07) 18 08 60  
Forstander: Margrethe Breindahl.  
Herningvej, tlf.. (07) 18 08 55  
Brande kommunale ungdomsskole  
Tlf. (07) 18 02 06  
Ungdomsskoleinspkt.: H. Slejborg  
Nielsen

**Bredebro**

Stationsvej 5  
6261 Bredebro  
Tlf. (04) 74 16 50  
Postgiro: 601 83 86  
9—12, torsdag tillige 14—18.

**Kommunekode: 505****Amtskommune: Sønderjylland****Retskreds: Tønder****Politikreds: Tønder****Skattekreds: Tønder****Vurderingskreds: Bredebro-Tønder-  
Højer****Folketal 1/10-75: 3.804****Areal i ha: 14.800**

**Kommunevalget 5. marts 1974:**

Af 2.458 vælgere stemte 1.838, heraf 1.813 gyldige stemmer. Stemmepercent: 74,8. A 266 (2), B 174 (1), Z 191 (1), H1 (Fælles borgerliste) 580 (6), H2 (Fælles borgerliste) 343 (3), H3 (Fælles borgerliste) 117 (1), L (Fælleslisten) 142 (1). [H1+H2+H3].

**Kommunalbestyrelsens  
15 medlemmer:**

Borgmester: Kjær, Peter, gårdejer. (H). FØ, FSo, Bø.

Viceborgmester: Pedersen, Lars, gård-ejer. (H). Ø, FKult, Li.

Christensen, Nis, gårdejer. (H). FT, E. Jordt, Ove, disponent. (Z). Kult, Fri. Klindt, Johannes, gårdejer. (H). So, T, Bø, Skk.

Helge, Larsen, sparekassedirektør. (H). Ø, FE.

Holger, Larsen, skoleinspektør. (L). So, Bø.

Larsen,, Vagn Elkjær, lærer. (H). Kult, Bra.

Mikkelsen, Anton, lagerforvalter. (A). T, E, Fri, Skk.

Møller, Maren, husmoder. (H). So, Kult, FBø, Fri, Skk.

Prinds, Hans, branddirektør. (H). Ø, E, Bra, Bø, Li.

Rahr, Aksel, landmand. (B). T, Bra. Thorsen, Andreas, pedel. (A). Ø, Kult.

Thøstesen, Svend Aage, malermester. (H). E, Fri, Skk.

Tøttrup, Kresten, gårdejer. (H). So, T, Bø.

**Nedsatte udvalg  
og kommissioner: (formænd)****Økonomiudvalget:**

Borgmester, gårdejer Peter Kjær.

**Stående udvalg:**

Det sociale udvalg: Borgmester, gård-ejer Peter Kjær.

Udvalget for tekniske anliggender: Gårdejer Nis Christensen.

Udvalget for faste ejendomme: Sparekassedirektør Helge Larsen.

Udvalget for kulturelle anliggender: Gårdejer Lars Pedersen.

**Havneudvalget:**

Planlægnings- og miljøudvalget:

**Andre udvalg og kommissioner:**

Brandkommission:

Børne- og ungdomsværn: Husmoder Maren Møller.

Civillforsvarskommission:

Fritidskommission: Lauge Jepsen.

Ligningskommission: Hans Prinds.

Skolekommission: Lauge Jepsen.

Sekretær for kommunalbestyrelsen:

Gert Horn.

Kommunens revision:

Kommunernes Revisionsafdeling.

**Den kommunale administration:**

Kæmner: G. Horn.

**ØKONOMISK ADMINISTRATIV  
FORVALTNING:**

Kommunebogholder: Kaj S. Jessen.

Skatteinspektør: Søren H. Schmidt.

**SOCIAL- OG SUNDHEDS-  
FORVALTNING:**

Fuldmægtig Ole M. Jørgensen  
Tlf. (04) 74 16 50

**TEKNISK FORVALTNING:**

Kommuneingeniør: P. Fisker.

Bygningsinspektørat:

Bygningsinspektør: P. Fisker.

Brandinspektørat:

Brandinspektør: C. G. Nielsen.

**KULTUREL FORVALTNING:**

Skolevæsenet:

Skoleinspektør: H. Grau Hansen  
Ungdomsskoleinspekt.: Lars F. Kristensen

**Sociale institutioner, skoler m. v. i  
Bredebro kommune:**

Sociale institutioner:

Alderdoms- og plejehjem:

Hjørnegården, Trælborgvej 2  
Tlf. (04) 74 16 16

Bestyrer: Kristiane Helsinghoff  
27 pladser

Alderdoms hjemmet i Ballum

Tlf. (04) 74 62 36

Bestyrerinde: Anna Jensen  
10 pladser

**Skoler:****Kommunale folkeskoler:**

Ballum skole  
Tlf. (04) 74 64 74  
Skoleinspektør: Holger Larsen

Bredebro skole  
Tlf. (04) 74 12 03  
Skoleinspektør: H. Grau-Hansen

Visby skole  
Tlf. (04) 76 34 44  
Førstelærer: Knud Schmidt Nielsen

Harres skole  
Tlf. (04) 74 14 76  
Lærerinde: Else Nissen

Randerup skole  
Tlf. (04) 74 63 89  
Lærer: Niels Krog

**Broager**

Allégade 4  
6310 Broager  
Tlf. (04) 44 10 33  
Postgiro: 5 00 62 79  
9—12,30, torsdag tillige 15—18

**Kommunekode:** 507  
**Amtskommune:** Sønderjylland  
**Retskreds:** Sønderborg  
**Politikreds:** Sønderborg  
**Skattekreds:** Sønderborg  
**Vurderingskreds:** Sønderborg  
**Folketal 1/10-75:** 5.704  
**Areal i ha:** 4.333,7

**Kommunevalget 5. marts 1974:**  
Af 3.685 vælgere stemte 2.685, heraf 2.654 gyldige stemmer. Stemmeprøcent: 72,9. A 1.357 (6), G 505 (2), L 529 (2), M 34 (0), Z 229 (1). (G+L).

**Kommunalbestyrelsens****11 medlemmer:**

Borgmester: Nielsen Peter. (A). FØ, So, C, Li., Kult.

Viceborgmester: Hansen, Niels Krogh. (L). Ø, T, E.

Jørgen Fogt, vejformand So, Skk, Fri.

Hansen, Peter, direktør. (A). Ø, FT, EF.

Have, Bent, adjunkt. (G). So, Kult, Fri, Li, Fskk.

Jørgensen, Jens Anker, tegnlværksarbejder. (A). T, E.

Larsen, Bente Rolighed, husmoder (Z). So, Kult, FBø.

Lei, Jens, gårdejer. (L). FKult, E.

Matzen, Carl, direktør. (G). T, E.

Møller, Preben, assurandør. (A). T, FSo, Li, Bø.

Tanghus, Annelise, husmoder afløser. (A). Kult, Frik, Skk, Bø.

**Udenfor kommunalbestyrelsen:**

Jensen, Th., skorstensfejerimester. FLI.  
Caspersen, Chr., gårdejer. FFri.  
Have, Bent, adjunkt. Fskk.

**Nedsatte udvalg og kommissioner: (formænd)**

**Økonomiudvalget:**  
Borgmester Peter Nielsen.

**Stående udvalg:**

Det sociale udvalg: Ass. Preben Møller, Storeg. 75, Egs.

Udvalget for tekniske anliggender:  
Direktør Peter Hansen.

Udvalget for faste ejendomme:  
Direktør Peter Hansen.

Udvalget for kulturelle anliggender:  
Gårdejer Jens Lei.

**Andre udvalg og kommissioner:**

Børne- og ungdomsværn: fru Bente Rolighed Larsen.

Civildforsvarskommission: Borgmesteren.

Fritidskommission: Gårdejer Chr. Caspersen.

Ligningskommission:

Skolekommission: Adjunkt Bent Have.

**Sekretær for kommunalbestyrelsen:**

Kæmner Knud Møller.

**Kommunens revision:**

Kommunernes Revisionsafdeling.

**Den kommunale administration:**

Kæmner: Knud Møller.

Borgmesterkontor:

Kæmner: Knud Møller.

**ØKONOMISK/ADMINISTRATIV  
FORVALTNING:**

Folkeregister:  
Assistent Egon Nicolaisen.  
Bogholderiet:  
Fuldmægtig: Erik Breum Jakobsen.  
Assistent Lalla Moldt.  
Pantefoged:  
Assistent Johs. Lund.  
Skattekontor:  
Eksp.sekr.: Hans Christensen  
Arbejdsgiverkontrollør:  
Assistent Hans Kjær.  
Kommunekasserer:  
Egon Nicolaisen.

**SOCIAL- OG SUNDHEDS-  
FORVALTNING:**

Fuldmægtig: Bent Paulsen.  
Sygesikring: Overassistent: Leif Søndergaard.

**TEKNISK FORVALTNING:**

Kommuneingeniør: Erik Mægaard.  
Bygningsinspektorat:  
Bygningsinspektør: Kommuneingeniøren.  
Brandinspektorat:  
Brandinspektør: Hans Lorenzen,  
Mejerivej, Broager.

**KULTUREL FORVALTNING:**

Skolevæsenet:  
Ledende skoleinspektør: Adser Leick, Solskrænten 3, Broager  
Tlf. (04) 44 10 35  
Ungdomsskoleinspektør:  
Kai Schrøder Lauridsen,  
Bakkevænget 18, Broager.

**Sociale institutioner m. v. i  
Broager kommune:**

Sociale institutioner:  
Alderdoms- og plejehjem:  
De Gamles Hjem, Broager  
Forstander: N. P. Breum Jakobsen,  
Broager, tlf. (04) 44 11 79  
Hjemmet har plads til 43, hvoraf 8  
i ny plejefdeling.

Børne-, ungdoms- og forsorgs-  
institutioner:  
Broager Børnehjem  
normeret til 14 børn i alderen 4-16 år  
Forstander: N. Lund  
Adresse: Møllegade, Broager. Tlf.  
(04) 44 12 61

**Skoler:**

Kommunale folkeskoler:  
Broager Centralskole  
Skoleinspektør: Adser Leick, Ve-  
stergade 17, Broager  
Tlf. (04) 44 10 35

Egernsund kommuneskole  
Skoleinspektør: Hans Otto Johnsen  
Egernsund  
Tlf. (04) 44 18 28  
Private skoler:  
Den tyske privatskole  
Rinkenæs  
Leder: Lærer Manfred Ritter  
Tlf. (04) 44 12 83

**Broby**

Østerågade 40  
5672 Broby  
Tlf. (09) 63 11 98  
Postgiro: 5 18 17  
9,30—12, torsdag tillige 14—18

Kommunekode: 425  
Amtskommune: Fyn  
Retskreds: Fåborg  
Politikreds: Assens  
Skattekreds: Nordfyns  
Vurderingskreds: Broby-Tommerup-  
Arslev

Folketal 1/10-75: 6.307  
Areal i ha: 9.975,6

**Kommunevalget 5. marts 1974:**

Af 4.232 vælgere stemte 3.108, heraf  
3.071 gyldige stemmer. Stemmepro-  
cent 73,4. A 813 (5), B 306 (1), C  
1.568 (9), Z 198 (1), U (Upolitisk liste)  
186 (1). Listeforbund: (V). Valgfor-  
bund: (C+V).

**Kommunalbestyrelsens  
17 medlemmer:**

Borgmester: Marthedal, Jørgen, gård-  
ejer. (V). Fø, Li.  
1. viceborgmester: Priisholm, Knud E.,  
ingeniør. (A). Ø, FPLM.  
Jensen, Chr. L., landpost. (A). So,  
PLM, Bø, Li.  
Lund, Ruth, fam.vejleder. (A). Kult.  
Hansen, Henning, chauffør. (A). So,  
Bø, Fri, Skk.  
Wittrup, Carl, arb.formidler. (A). Ø,  
T.  
Nielsen, Svend, gartner. (B). T, Fri.  
Mark, Thyra, lærerinde. (C). FSo, FBø.  
Lindgaard, Magnus, gårdejer. (V).  
FKult.

Kristensen, Bent, gårdejer. (V). Ø,  
Kult, Li, Skk..  
Rasmussen, Søren, gårdejer. (V). Ø,  
So, Bø, Li.  
Kromann, Carl, gårdejer. (V). T, PLM,  
In, Skk.  
Snedgaard, Frede, gårdejer. (V). FT.  
Kirketerp-Møller, Mogens, godsejer.  
(V). T, PLM, Fri, Skk.  
Nielsen, Osvald, gårdejer. (V). So,  
Kult, Bø, Fri, FSkk.  
Foged, Helge, marketender. (U). Kult,  
FFri, Skk.  
Hinrichsen, Carl, maskinmester. (Z).  
PLM, Fri.

### Nedsatte udvalg og kommissioner: (formænd)

#### Økonomiudvalget:

Borgmester, gårdejer Jørgen Mar-  
thedal.

#### Stående udvalg:

Det sociale udvalg: Lærerinde Thyra  
Mark.

Udvalget for tekniske anliggender:  
Gårdejer Frede Snedgaard.

Udvalget for kulturelle anliggender:  
Gårdejer Magnus Lindegaard.

Planlægnings- og miljøudvalget: Inge-  
niør Knud E. Priisholm.

#### Andre udvalg og kommissioner:

Børne- og ungdomsværn: Lærerinde  
Thyra Mark.

Fritidskommission: Marketender Helge  
Foged.

Ligningskommission: Borgmester,  
gårdejer Jørgen Marthedal.

Skolekommission: Gårdejer Osvald  
Nielsen.

Sekretær for kommunalbestyrelsen:  
Kæmner Preben Overbeck.

#### Kommunens revision:

Kommunernes Revisionsafdeling A/S.

### Den kommunale administration:

Kommunaldirektør: Preben Overbeck.

#### Borgmesterkontor:

Assistent: Jette Nøhr  
Elev: Lykke Hansen

### ØKONOMISK/ADMINISTRATIV FORVALTNING:

Kommunebogholder:  
Thomas Uhre Knudsen.

Skatteinspektør:  
Chr. Dahl Nielsen.

Kasserer:  
Ruth Ingleby, overassistent.

Folkeregister:  
Birthe Bakke, overassistent.

Pantefoged:  
Ole Andersen.

### SOCIAL- OG SUNDHEDS- FORVALTNING:

Socialinspektør: Aage Jørgensen.

Kommunal dagplejeordning: Leder:  
Inger Bonnesen.

Familievejleder:  
Benthe Weeth, socialrådgiver.

Sygesikring:  
Assistent Uffe Nielsen.

### TEKNISK FORVALTNING:

Kommuneingeniør: V. Skalshøj Chri-  
stensen.

#### Bygningsinspektorat:

Bygningsinspektør: Kommuneinge-  
niør V. Skalshøj Christensen.

#### Brandinspektorat:

Brandinspektør: Kommuneingeniør V.  
Skalshøj Christensen.

### KULTUREL FORVALTNING:

#### Skolevæsenet:

Ledende skoleinspektør: Frede  
Skov Madsen, Sønder Broby skole.  
Tlf. (09) 63 19 00

#### Biblioteksvæsenet:

Ledende bibliotekar: Lærer Ib Han-  
sen, Skolevej, Allested,  
tlf. (09) 69 12 11.

#### Levnedsmiddelkontrol:

Dyrlæge V. Sørensen, Østergade,  
Allested, tlf. (09) 69 13 03.

### Sociale institutioner, skoler m.v. i Broby kommune:

#### Sociale institutioner:

##### Alderdoms- og plejehjem:

Broby alderdomshjem  
12 pladser  
Stationsvej 22, 5672 Broby  
Tlf. (09) 63 10 88

Bestyrerinde: Jonna Bjerregaard.

Broby plejehjem, Aløkkevej 4  
5672 Broby  
32 pladser

Leder: Søren P. Mogensen  
Tlf. (09) 63 11 45

**Skoler:****Kommunale folkeskoler:**

Allested-Vejle skole, 5651 Allested

Tlf. (09) 69 12 11

Skoleinspektør: G. Hansen

Nørre Broby sogneskole, Egeballe 4,

5672 Broby, tlf. (09) 63 11 70

Skoleinspektør: J. Jensen

Sønder Broby skole, 5672 Broby

Tlf. (09) 63 19 00

Skoleinspektør: Frede Skov Madsen

Vester Hæsinge skole, Birkevej

5663 Vester Hæsinge

Tlf. (09) 63 13 50

Skoleinspektør: K. Madsen

**Private skoler:**

Nørre Broby friskole,

5672 Broby

(09) 63 14 57

Skolebestyrer: Erik Jensen

**Andre skoler:**

Nørre Broby efterskole

5672 Broby

Skolebestyrer: Erik Jensen

Tlf. (09) 63 14 57

Kommunale ungdomsskoler

Hesselhøjvej, 5672 Broby

Tlf. (09) 63 15 26

Leder: Poul Pedersen

**Brovst**

Vestergade 7

9460 Brovst

Tlf. (08) 23 16 77

Postgite: 9 09 79 10

10—13, torsdag tillige 16—18

**Kommunekode:** 803

**Amtskommune:** Nordjylland

**Retskreds:** Fjerritslev

**Politikreds:** Løgstør

**Skattekreds:** Aggersund

**Vurderingskreds:** Brovst-Fjerritslev

**Folketal 1/10-75:** 8.362

**Areal i ha:** 22.271,0

**Kommunevalget 5. marts 1974:**

Af 5.690 vælgere stemte 4.208, heraf

4.132 gyldige stemmer. procent: 73,3.

A 798 (3), B 151 (0), Q 356 (1), V 744

(4), H (upolitiske borgerlister) 2.083

(9). Listeforbund [H+V]. Valgforbund: (B+V).

**Kommunalbestyrelsens****19 medlemmer:**

Nielsen, Carl, gårdejer. (H3). FØ,

1. viceborgmester: Larsen, E. Winther, dyrlæge. (V3). Ø, FT, E.

Andersen, Jens Henry, gårdejer. (H3). Ø, E.

Berntsen, Th. Kirk, slagtermester. (H5). So, T, Kult, Bø.

Bønløkke, Niels, proprietær. (H1). T, FE.

Christensen, Aage, regnskabsfører. (H2). kult., FSo, E, FBo, Li.

Hansen, Martin, pedel. (A). So, T, Bø.

Jensen, Lars Thomsen, murermester. So, E, Bø.

Jensen, Søren Mourits, gårdejer. (V3). So, Bø, Skk.

Konnerup, Peter, overlærer (H1). Ø., Fri, Skk.

Langballe, Karl Emil, løjtnant. (H3). E, Kult, Fri, Skk.

Madsen, Søren Møller, gårdejer. (V2). T, Kult, Fri, Skk.

Mysager, Henning, dyrlæge. (V1). E, FKult.

Pedersen, Marius, kontorbestyrer. (A). Ø, Kult.

Poulsen, Ole, gårdejer. (Q). So, Bø, Li.

Leif K. Madsen, handelsmand, (H1). T, Kult.

Vad, Aksel, murermester. (H3). So, T, Bø.

Jensen, Erik, forpagter. FFri.

Dalbro, Kaj, læge.

**Nedsatte udvalg****og kommissioner: (formænd)****Økonomiudvalget:**

Borgmester, gårdejer Carl Nielsen.

**Stående udvalg:**

Det sociale udvalg: Aage Christensen.

Udvalget for tekniske anliggender:

Dyrlæge E. Winther Larsen.

Udvalget for faste ejendomme: Niels Bønløkke.

Udvalget for kulturelle anliggender: Henning Mysager.

Andre udvalg og kommissioner:

Fritidskommission: Forpagter Erik Jensen.

Ligningskommission: fru Ida Bak Pedersen.

Skolekommission: fru Inge Brander.

Sekretær for kommunalbestyrelsen: Kæmner M. Buch Madsen.

Kommunens revision:  
Kommunernes Revisionsafdeling.

**Den kommunale administration:**

Kæmner: M. Buch Madsen.

**ØKONOMISK/ADMINISTRATIV FORVALTNING:**

Kæmner:  
M. Buch Madsen.

Sekretariat:  
(fælles med teknisk forvaltning).  
Chef: Fuldmægtig Anne-Lisa Andersen.

Bogholderi:  
Kommunebogholder:  
Monica Nielsen.

Kommunekasse:  
Kommunekasserer:  
Mary Madsen.

Skattevæsen:  
Skatteinspektør: Poul F. Pedersen.

Ligningskontor:  
Fuldmægtig E. Klausen.

Pantefoged:  
O. Søndergård-Larsen.

**SOCIAL- OG SUNDHEDS-FORVALTNING:**

Socialinspektør: Chr. Pedersen.

Socialkontor:  
Fuldmægtig: E. Christiansen.

Kontoret for familierådgivning:  
Familievejleder: Wagner Wamming.

Sygesikring: Fuldmægtig Carl Sørensen.

Hjemmehjælp og husmoderafløsning:  
Leder: Marie Nielsen.

Kommunal dagpleje:  
Pladser: 70.

Leder: Fru Karis Andersen.

**TEKNISK FORVALTNING:**

Kommuneingeniørens kontor:  
Kommuneingeniør: R. Schultz.

Bygningsinspektørat:  
Bygningsinspektør: R. Schultz.

Brandinspektørat:  
Brandinspektør: Erik Tørholm.

**KULTUREL FORVALTNING:**

Skolevæsenet:  
Ledende skoleinspektør: M. Møller Nielsen.  
Ungdomsskoleinspektør:  
Knud Madsen, Brovst.

Biblioteksvæsenet:  
Bibliotekar: Anna Ogstrup.

**Sociale institutioner, skoler m. v. i Brovst kommune:**

**Sociale institutioner:**

Alderdomshjem:  
»Mollegården«, Vestergade  
9460 Brovst  
Tlf. (08) 23 11 56  
Bestyrerinde: Ester Gregersen  
33 pladser  
Plejehjemmet »Solbakken«  
Egevej 8, 9460 Brovst  
Pladser: 29  
Tlf. 23 20 11  
Leder: Mette Simonsen  
Røde Kors Børnehave  
48 pladser  
Tlf. 23 18 38  
Leder: Tove Dahl Jensen

**Skoler:**

**Kommunale folkeskoler:**  
Brovst Skole  
Ledende skoleinspektør: M. Møller Nielsen  
Skovgårdsskolen  
Skoleinspektør: K. B. Deleuran  
Tranum Skole  
Skoleinspektør: Peter Christensen  
Hælvrømmen Skole  
Skoleinspektør: Jørgen Juul  
Øland Skole  
Konst. førstelærer Hans Chr. Rask.  
Langeslund Skole  
Førstelærer: Th. Rasmussen Thomsen.

Adressen på samtlige skoler:  
9460 Brovst  
Ledende skolepsykolog: O. Krogsgård Jespersen  
Skolelæge: F. M. Plum

**Andre skoler:**

Statens specialarbejderskole  
»Sandmosen«, Tranum, 9460 Brovst  
Tlf. (08) 23 50 66  
Konst. forstander: J. Røge

**Brødstrup**

Rådhuset

8740 Brødstrup

Tlf. (05) 75 16 77

Postgiro: 3 83 80

10—12,30, torsdag tillige 15—17,30

**Kommunekode: 601****Amtskommune: Vejle****Retskreds: 58****Politikreds: 38 Horsens****Skattekreds: Bjerre Herred.****Vurderingskreds: Brødstrup-Gedved****Folketal 1/7 1975: 8.128****Areal i ha: 21.068****Kommunevalget 5. marts 1974:**

Af 5.402 vælgere stemte 3.999, heraf 3.924 gyldige stemmer. Stemmeprøcent: 74,03. A 613 (3), B 183 (0), V1 (Sdr. Vissing) 147 (1), V2 (Tønning-Træden) 397 (2), V3 (Voerladegård) 196 (1), Z1 235 (1), Z2 98 (0), G (Brødstrup borgerliste) 707 (3), L1 (Fællesliste Grædstrup) 282 (1), L2 (Fl. Nim-Underup) 401 (2), L3 (Fl. Tyrsting-Ring-Hårup-Føvling-Astrup-lund) 301 (2), L4 (Fl. Sdr. Vissing-Voerladegård) 126 (0), N (Kvindelisten) 238 (1). [L1+L2+L3], [V1+V2+V3] og [Z1+Z2].

**Byrådets 17 medlemmer:**

Borgmester: Mikkelsen, Hans, rentier. (G). FØ.

Viceborgmester: Petersen, Vagn Vegen, gårdejer. (V2). Ø, So.

Andersen, Ole Pilgaard, tømrermester. (Z1). So, E.

Andersen, Rasmus Due, gårdejer. (L3). So, Kult.

Eriksen, Marie Lykke, sundhedsplejerske. (N). T, Kult.

Jensen, Finn Balleby, kroerjer. (G). E, Kult.

Johansen, Gunnar U., landpostbud. (A). T, E.

Justesen, E. Dalsgaard, gårdejer. (L2). So, Kult.

Kæmsgaard, Herluf, uddeler. (L3). T, E.

Lassen, Erik, førstemejerist. (V1). T, Kult, FFri.

Mikkelsen, Hans Chr., fabrikant. (A). Ø, So.

Nielsen, Asger, fhv. sognerådsformand. (V2). FT, E.

Nielsen, Elin, hjemmesygeplejerske. (V3). T, Kult.

Rasmussen, Andreas, rebslagermester. (G). T, FKult.

Sørensen, Gunnar, vejmand. (A). So, E.

Sørensen, Peter, gårdejer. (L1). Ø, FSo, FBø.

Sørensen, Rudolf, bankbestyrer. (L2). Ø, FE.

**Udenfor byrådet:**

Henriksen, Ernst, skovfoged. FSKk. Jørgensen, Kristen, gårdejer. FLI.

**Nedsatte udvalg og kommissioner: (formænd)****Økonomiudvalget:**

Borgmester, Rentier Hans Mikkelsen.

**Stående udvalg:**

Det sociale udvalg: Gårdejer Peter Sørensen.

Udvalget for tekniske anliggender:

Fhv. sognerådsformand Asger Nielsen.

Udvalget for faste ejendomme:

Bankbestyrer Rudolf Sørensen.

Udvalget for kulturelle anliggender:

Rebslagermester Andreas Rasmussen.

**Andre udvalg og kommissioner:**

Børne- og ungdomsværn: Gårdejer Peter Sørensen.

Fritidskommission: Førstemejerist Erik Lassen.

Ligningskommission: Gårdejer Kristen Jørgensen.

Skolekommission: Skovfoged Ernst Henriksen.

**Sekretær for kommunalbestyrelsen:**

Kommunaldirektør E. Rask Pedersen.

**Kommunens revision:**

Kommunernes Revisionsafdeling.



**Den kommunale administration:**

Kommunaldirektør E. Rask Pedersen.

**ØKONOMISK/ADMINISTRATIV FORVALTNING:****Skattekontor:**

Skatteinspektør Henning Therkelsen.  
Pantefoged: Jens Christensen.

**Bogholderi:**

Kommunebogholder Jytte Hansen.

**SOCIAL- OG SUNDHEDS-FORVALTNING:**

Socialinspektør: Keld Pedersen.

**TEKNISK FORVALTNING:**

Kommuningeniør: Jens Aage Pedersen.

Brandinspektør: Ingeniør Jørgen Kraghede.

**KULTUREL FORVALTNING:****Skolevæsenet:**

Ledende skoleinspektør: Svend Chr. Nielsen.

Fuldmægtig: J. L. Bundgaard Nielsen.

**Biblioteksvæsenet:**

Bibliotekar: Nybesættes pr. 1/10-76.

**Sociale institutioner, skoler m. v. i Brødstrup kommune:****Sociale institutioner:****Alderdoms- og plejehjem:**

Alderdomshjemmet »Søndergaarden»  
Søndergade, 8740 Brødstrup

Tlf. (05) 75 11 66

**Bestyrer: Gunnar Krogh-Jensen.**

Plads til 54 personer

Alderdomshjemmet »Toftegården»

Sdr. Vissing, 8740 Brødstrup

Tlf. (05) 75 40 84

Leder: Fru Inge Holte Pedersen

Plads til 30 personer

**Amtsplejehjemmet Skovhrynet:**

Brødstrup, tlf. (05) 75 16 33

Bestyrer: Astrid Jacobsen

**Dronning Ingrid's Gigtplejehjem:**

Niels Wonges Vej, Brødstrup

Tlf. (05) 75 21 11

Bestyrer: Jens Ingemann

**Skoler:****Kommunale folkeskoler:**

Brødstrup Folke- og Realskole

Niels Wonges Vej

8740 Brødstrup

Tlf. (05) 75 18 45

Skoleinspektør: Svend Chr. Nielsen.

Grædstrup Centralskole

Grædstrup, 8740 Brødstrup

Tlf. (05) 75 16 72

Skoleinspektør: J. V. Krathus

Tlf. (05) 75 13 15

**Hårup skole**

Hårup, 8740 Brødstrup

Tlf. (05) 76 30 90

Førstelærer: A. Kæmsgaard

Nim-Underup skole

Nim, 8700 Horsens

Tlf. (05) 67 10 96

Førstelærer: J. Aagaard Rasmussen

Sdr. Vissing skole

Sdr. Vissing, 8740 Brødstrup

Tlf. (05) 75 40 44

Førstelærer: Svend L. Pedersen

Tlf. (05) 75 41 29

Tønning-Træden skole

Tønning, 8740 Brødstrup

Tlf. (05) 75 16 81

Førstelærer: A. Kjer

Tlf. (05) 75 14 48

Voerladegaard skole

Voerladegaard, 8660 Skanderborg

Tlf. (05) 78 22 74

Førstelærer: Hj. Østergaard

Christensen

Tlf. (05) 78 20 57

**Aftenskole:**

Den kommunale aftenskole:

Leder: Lærer C. J. Schmidt

Dalbrinknen 3, 8600 Silkeborg

Tlf. (06) 82 87 92

**Ungdomskole:**

Den kommunale ungdomskole:

Leder: Lærer Hugo Nielsen,

Mejsevej 1, Brødstrup

Tlf. (05) 75 20 54

**Brøndby**

Rådhuset, Park Allé 160

2600 Glostrup

Tlf. (02) 96 35 55

Postgiro 300 85 33

10-14, torsdag tillige 15,30-17,30

**Borgmesterkontor:**

Folkeregister:

Skattevæsenet:

Social- og sundhedsforvaltning:

Teknisk forvaltning:

Skoleforvaltningen:

**KULTUREL FORVALTNING:**

Brøndby-Bibliotekerne »Kernen»,

Nygårdsplads 21-23

2610 Rødovre

Tlf.: (01) 75 38 11

Åbent:

Mandag-fredag 10-20

Lørdag 10-16

(1/5-31/8: Lørdag 10-13)

**Kommunekode:** 153

**Amtskommune:** København.

**Retskreds:** Brøndbyernes

**Politikreds:** Glostrup

**Skattekreds:** Glostrup.

**Vurderingskreds:** Brøndbyerne-Val-  
lensbæk

**Folketal 1/10-75:** 36.305

**Areal i ha:** 1.965

**Kommunevalget 5. marts 1974:**

Af 21.755 vælgere stemte 12.736, her-  
af 12.618 gyldige stemmer. Stemme-  
procent: 58,5. A 5.799 (10), B 747 (1),  
C 1.609 (3), E 252 (0), F 1.024 (2), K 086  
(1), M 373, (0), V 555 (1), Z 1.010 (0),  
P (De Partiløse) 86 (0), T (Den upo-  
litiske ungdomsliste) 277 (0). [E+P].  
(B+T), (F+K), (E+P) og (C+V).

## Kommunalbestyrelsens

### 19 medlemmer:

Borgmester: Rasmussen, Kjeld, cand.  
jur. (A). FØ, FPLM, FBoa, FSkk.

1. viceborgmester: Rasmussen, Aksel,  
socialudvalgsformand. (A). Ø, FSo,  
Kult, FBø.

2. viceborgmester: Krag, Erik, oberst-  
løjtnant. (A). Ø, Byv, Sko, FLi.

Andersen, Ove Egede, vognmand. (C).  
Ø, Boa, Bo.

Borresen, Aksel, konsulent. (A). Byv,  
FFriv, Sko.

Christiansen, Leif, tømrer. (A). PLM,  
Sko.

Engberg, Inger, fru. (C). So, Friv, Bø,  
Green, John, fuldmægtig. (A). FT,  
PLM, Rea, FBra, For.

Falbe-Hansen, Carl-Eric, advokat. (A).  
So, Kult, FRea, Bø, FFri, Bo, For,  
FFru.

Gregersen, Manfred, skoleinspektør,  
(A). So, T, Kult, Bra, Bø.

Jørgensen, Bent, eksp. sekr. (A). T,  
Friv, Bra.

Knudsen, Carl, vicetoldinspektør. (C).  
FKult, PLM, Byv, Sko, Skk.

Knud Skovsø Petersen, laboratorie-  
betjent. (Z). Friv, Rea.

Magelund, Carl Max, typograf. (A).  
Boa, FByv, FBo.

Nielsen, Allan, redaktionssekretær.  
(K). PLM, Byv.

Nielsen, Birthe, børneværnskonsulent.

(F). So, Sko, Bø.

Olsen, Bent. (F). Ø, T, Kult.

Pedersen, Poul Elgaard, civilingenlør.

(V). T, Rea, Bra, Skk.

Thorsen, Curt, kursist. (B). Friv,  
Rea.

## Nedsatte udvalg

### og kommissioner: (formænd)

#### Økonomiudvalget:

Borgmester, cand. jur. Kjeld  
Rasmussen.

#### Stående udvalg:

Det sociale udvalg: Aksel Rasmussen.

Udvalget for tekniske anliggender:

Fuldmægtig John Green.

#### Sports- og idrætsudvalget:

Ekspeditionssekretær Bendt Jørgen-  
sen.

Udvalget for kulturelle anliggender:

Vicetoldinspektør Carl Knudsen.

#### Planlægnings- og miljøudvalget:

Borgmester, cand. jur. Kjeld  
Rasmussen.

Boliganvisningsudvalget: Borgmester,  
cand. jur. Kjeld Rasmussen.

Bygge- og vedligeholdelsesudvalget:

Typograf Carl Max Magelund.

Fritidsudvalget: Konsulent Aksel

Borresen.

Udvalget for rekreative områder:

Advokat Carl-Eric Falbe-Hansen.

Skoleudvalget: Tømrer Leif

Christiansen.

#### Andre udvalg og kommissioner:

Brandkommission: Fuldmægtig John  
Green.

Børne- og ungdomsværn: Socialud-  
valgsformand Aksel Rasmussen.

Fritidskommission: Konsulent Aksel  
Borresen.

Ligningskommission: Oberstløjtnant  
Erik Krag.

Skolekommission: Borgmester, cand.  
jur. Kjeld Rasmussen.

Boligkommission: Typograf Carl Max  
Magelund.

Miljørepræsentantskabets forretnings-  
udvalg: Fuldmægtig John Green.

Fritidsnævn: Portner Erik Müllertz.

**Sekretær for kommunalbestyrelsen:**

Kommunaldirektør Poul Axelsen.

**Kommunens revision:**

Kommunernes Revisionsafdeling.

**Den kommunale administration:**Kommunaldirektør: P. Axelsen.  
Det sociale udvalg, formand Aksel**Borgmesterkontor:**Vicekommunaldirektør:  
Gunnar Nielsen.  
Ekspeditionssekretær: Edm. Jensen.  
Fuldmægtig: Grete Andersen.**Boliganvisning:**

Overassistent: Jette Skrydstrup.

**Boligsikring:**

Fuldmægtig: Jonna Larsen.

**Indkøbskontor:**

Ekspeditionssekretær: Erling Schrøder.

**ØKONOMISK/ADMINISTRATIV  
FORVALTNING:****Folkeregistret:**

Ekspeditionssekr. Agnete Jensen.

**Regnskabsafdelingen:**

Økonomichef: Gunnar Jørgensen.

**Budgetter, regnskaber m. m.:**

Ekspeditionssekretær: C. C. Pedersen.

**Bogholderi og ekspedition:**

Fuldmægtig: Frank Gram.

**Lønningskontor:**

Ekspeditionssekretær: Karen Lauritzen.

**Skattevæsen:**Skatteinspektør: J. Såbye Hansen.  
Vicekontorchef: B. Randrup Jensen.**Afdeling I:**(Kildeskatteadministration, lønlig-  
ning m. m.)  
Ekspeditionssekretær: N. E. Abild-  
trup.  
Fuldmægtige: A. Jørn Madsen, L.  
Lyngsø Andersen, I. Holmen.**Afdeling II:**(Skatterådssekretariat, regnskabsre-  
vision og arbejdsgiverkontrol)  
Ekspeditionssekretær: F. Schou-  
Larsen.  
Fuldmægtig: E. Simonsen.**Afdeling III:**(Ejendomsskat)  
Fuldmægtig: H. Skov.**Afdeling IV:**(Opkrævning)  
Ekspeditionssekretær: A. Svendsen,  
Fuldmægtige: Fl. Wolff Sørensen,  
Sv. E. Nielsen.**SOCIAL- OG SUNDHEDS-  
FORVALTNING:**Socialinspektør: A. Johannessen.  
Vicekontorchef: J. Clement Peter-  
sen.**Familiebehandlingsgrupper:**(Offentlig forsorg, børne- og ung-  
domsværn og familievejledning).**Gruppe I:**

Ekspeditionssekretær: Arne Hansen.

**Gruppe II:**

Fuldmægtig: A. Teisø.

**Gruppe III:**

Fuldmægtig: Kirsten Kyndbo.

Afdeling for folke-, invalide-  
og enkepension:

Fuldmægtig: A. Wøhlk.

Afdeling for underhaltsbidrag og  
børnetilskud:

Fuldmægtig: Leif Hansen.

Afdeling for daginstitutioner:

Ekspeditionssekretær: E. Ottosen.

Afdeling for sygesikring:

Vicekontorchef E. P. Flyng.  
Fuldmægtig Finn Munch.

Bogholderi og kasse:

Fuldmægtig: B. Westermann.

Husmoderafløsning og hjemmehjælp:

Tilsynsførende: Meta Juul.

Hjemmesygepleje:

Sygeplejerske: Lilly Nielsen.  
Sygeplejerske: Inga Olsen.

Spædbørnssundhedspleje:

Sundhedsplejersker:  
Ella Jensen.  
Grethe Spohr Rasmussen.  
Inger Krarup.  
Inger-Lise Steen Olsen.  
Eva Petersen.  
Kirsten Hansen.  
Nelly Agnete T. Sjøl.  
Inger Margr. Hald.  
Merry B. Rosenberg.**SKOLEFORVALTNING:**Skoledirektør: M. Blaksteen.  
Viceskoledirektør: Aug. H. Ander-  
sen.  
Ekspeditionssekretær: Kjeld Søren-  
sen.

Afdeling I (folkeskolen):

Overassistent: Inger Parslet.

Afdeling II (fritidsvirksomhed for  
børn og unge samt voksne):

Overassistent: Britta Blyme.

Erhvervsorienteringskonsulent:

Flemming P. Jensen.  
Bent Forsing.

Pædagogisk Central:

Brøndbyøstervej 95,  
2650 Hvidovre.  
Tlf. (01) 75 86 86

**Skolebibliotekskonsulent:**

Preben Lund,  
Pædagogisk Central, Brøndbyøster-  
vej 95, 2650 Hvidovre.  
Tlf. (01) 75 86 86.

**Skolekonsulenter for dansk/orien-  
tering:**

Kaj Hansen,  
Jenny Hansen.

**Skolekonsulenter for erhvervsorien-  
tering:**

Flemming Jensen  
Bent Forsing

**Skolekonsulent for kuratorvirksom-  
hed:**

Mogens Almgren-Jensen

**Ungdomsskoleinspektør:**

Erik Gottwald,  
Lindelundsskolen, Lindegade 2,  
2650 Hvidovre.  
Tlf. (01) 75 35 70.

**Fælleslærerrådsformand:**

Lærer Finn Jensen,  
Tølløsevej 34,  
2700 Brønshøj.  
Tlf. (01) 60 86 58.

**SKOLEPSYKOLOGISK KONTOR:**

Ledende skolepsykolog: Børge H.  
Schmidt.

Tale-/høre-konsulent: E. Bornø.  
Kurator: Mogens Almgren-Jensen.

**Skolekonsulent for hjælpeklasser:**

Lis Hjortso.

**Skolekonsulent for læseklasser:**

Berit Nielsen.

**Skolekonsulent for klinikunder-  
visning:**

Thomas Ridder.  
Kirsten Ballegaard Christensen.

**Skoletandpleje:****Over tandlæge:**

Fru Aase Liebe-Lindgreen, Gildhøj-  
skolen, Gildhøj 4—6, 2600 Glostrup.  
Tlf. (02) 96 36 46.

**Skolelæger:**

Fru Inger Smed Pedersen, Brønd-  
byøster Torv 1, 2650 Hvidovre. Tlf.  
(01) 75 10 36.

Mogens Gottlieb, Roasvej 7, 2750  
Ballerup. Tlf. (01) 97 71 30.

Steffen Torp, Albjergparken 6, 15 d.  
2660 Brøndby Strand.  
Tlf. (01) 73 10 33.

Per Bjerregaard, Standevej 8,  
2600 Glostrup.  
Tlf. (02) 45 04 14.

Jacques Gauguin,  
Lyngholmvej 39, st., 2720 Vanløse.  
Tlf. (01) 74 53 27.

**KULTUREL FORVALTNING:**

Brøndby. Bibliotekerne, Kernen,  
Nygårds Plads 21—23, 2610 Rødovre.  
Tlf. (01) 75 38 11.  
Stadsbibliotekar: Else Beck.

**Biblioteker:**

Hovedbiblioteket Kernen,  
Nygårds Plads 21—23, 2610 Rødovre.  
Tlf. (01) 75 38 11

Brøndbyvester afd.:  
Glentemosen 5, 2600 Glostrup  
Tlf. (02) 96 05 72

**Brøndby Strand afd.:**

Tybjergparken 4,  
2660 Brøndby Strand.  
Tlf. (02) 73 16 81

**Levnedsmiddelkontrol:**

Stadsdyrlæge: Harald Olsen, Vam-  
drupvej 2, 2610 Rødovre. Tlf. (01)  
70 03 36

**TEKNISK FORVALTNING:**

Stadsingeniør: M. Aakjær Ravn.

**Forvaltningens sekretariat:**

Fuldmægtig: Knud Jensen.

**Afd. I. Byplan—vand—forbrænding:**

Overingeniør: J. Rasch.

**Afd. II. Vej—kloak:**

Afdelingsingeniør: W. Gregersen.

**Afd. III. Bygningsinspektoratet:**

Afdelingsingeniør, bygningsinspek-  
tør, brandsinspektør: N. P. Tjerrild.

**Afd. IV. Kommunale ejendomme:**

Afdelingsingeniør: P. Röhl.

**Sociale institutioner, skoler m. v. i  
Brøndby kommune:****Sociale institutioner:****Aldersdoms- og plejehjem:**

Syge og plejehjemmet »Gildhøj-  
hjemmet«, Park Allé 165  
Brøndbyvester, 2600 Glostrup  
Tlf. kontor: (02) 96 45 14  
Beboere: Tlf. (02) 96 45 15 og 96 50 76  
Køkken: Tlf. (02) 45 15 86 (kl. 7—15,  
efter kl. 15 omstilling til afdelingen)  
Forstanderinde: Adda Frandsen  
61 pladser

**Skoler:****Kommunale folkeskoler:**

Brøndby Strandskole  
Strandskolevej 300, 2660 Brøndby  
Strand  
Tlf. (02) 73 15 01  
Skoleinspektør: R. Bruun Mortensen

Brøndbyvester skole  
Krogagervej 34, 2600 Glostrup  
Tlf. (02) 96 15 08

Skoleinspektør: Fru Elna la Cour  
Hilved

Brøndbyøster skole  
Brøndbyøstervej 95, 2650 Hvidovre  
Tlf. (01) 75 03 12

Skoleinspektør: Jørgen Hinrichsen.

Gildhøjskolen  
Gildhøj 4—6, 2600 Glostrup  
Tlf. (02) 96 37 63

Skoleinspektør: Louis Nielsen

Langbjergskolen  
Tybjergparken 2  
2660 Brøndby Strand  
Tlf. (02) 73 37 28

Skoleinspektør: Tage Christensen

Lindelundsskolen  
Lindeager 2  
2650 Hvidovre  
Tlf. (01) 75 35 70

Skoleinspektør: Manfred Gregersen

Nygårdsskolen  
Nørrekær 44—46, 2610 Rødovre  
Tlf. (01) 75 43 37

Skoleinspektør: Niels Juul

Nørregårdsskolen  
Stolpevej 36, 2650 Hvidovre  
Tlf. (01) 75 75 41

Skoleinspektør: Felix Clausen

Rolandsskolen  
Stolpevej 20, 2650 Hvidovre  
Tlf. (01) 75 56 22

Skoleinspektør: KJ. Stephansen.

Søholtskolen  
Dyringparken 1-5  
2660 Brøndby Strand  
Tlf. (02) 73 18 52

Skoleinspektør: Henrik Freil

Tjørnehøjskolen  
Tornehøj 3, 2600 Glostrup  
Tlf. (02) 96 66 22

Skoleinspektør: Sven E. Andersen

Observationsskolen »Søvang«  
4793 Bogø  
Tlf. (03) 79 41 78

Forstander: Pehr Damkjær

#### Gymnasier:

Statsgymnasiet Schneekloths skole  
Brøndby Møllevej 2—6, 2600 Glostrup  
Tlf. (01) 45 11 88

Rektor: Karl Ploug

#### Andre skoler:

Kursus- og feriecentret »Arbyhus«  
Melby Sønderstrand  
4400 Kalundborg  
(Henvendelse til skoleforvaltningen)  
Feriekolonien »Vesterhavsgården«  
Vorupør, 7700 Thisted  
(Henvendelse til skoleforvaltningen)

## Brønderslev

Rådhuset

9700 Brønderslev

Tlf. (08) 82 07 77

Postgiro: 500 65 46

Sekretariatet:

Skoleforvaltning:

(herunder kulturel forvaltning)

Borgmesterkontor:

Kommunekontor:

Rådhuset, 9700 Brønderslev

Tlf. (08) 82 07 77

10—14, onsdag 10—15, torsdag tillige

15—18

Folkeregister:

Rådhusgade 6

9700 Brønderslev

Tlf. (08) 82 07 77

10—14, onsdag 10—15, torsdag tillige

15—18

Skattekontor:

Bredgade 20

9700 Brønderslev

Tlf.: (08) 82 07 77

10—14, onsdag 10—15, torsdag tillige

15—18

Social- og sygeskringskontor:

Jernbanegade 4

9700 Brønderslev

Tlf. (08) 82 07 77

10—14, onsdag 10—15, torsdag tillige

15—18

Teknisk forvaltning:

Torvegade 11

9700 Brønderslev

Tlf. (08) 82 07 77

10—14, onsdag 10—15, torsdag tillige

15—18

Civildforsvarskontor:

Molsgade 21

9700 Brønderslev

Tlf.: (08) 82 15 05

10—14, onsdag 10—15, torsdag tillige

15—18

Kommunekode: 805

Amtskommune: Nordjylland

Retskreds: Brønderslev

Politikreds: Hjørring, Nr. Sundby og  
Sæby

Skattekreds: Brønderslev.

Vurderingskreds: Brønderslev

Folketal 1/10-75: 19.703

Areal i ha: 31.412

Kommunevalget 5. marts 1974:

Af 13.341 vælgere stemte 8.938, heraf 8.831 gyldige stemmer. Stemmepercent: 66,99. A 2.562 (7), B 375 (1), C 807 (2), E 239 (0), M 79 (0), Q 297 (0), V 2.968 (9), Z 738 (1), G (Borgerlisten) 101 (0), H1 (Fælleslisten, Thise) 422 (1), H2 (Fælleslisten, Stenum) 116 (0), H3 (Fælleslisten, Jerslev) 127 (0). [H1+H2+H3] og [V1+V2+V3]. (C+V).

### Byrådets 21 medlemmer:

Borgmester: Jensen, P. N. (V1). FØ, FC, Po, FER.

1. viceborgmester: Madsen, Villy K., materialist. (C). Ø, FCo, FBø, Er.

2. viceborgmester: Frederiksen, Ellis, skoleinspektør. (A). Ø, Gr, Er.

Andersen, Niels P., arbejdsmand. (A). So, T, Bø, He.

Bisgaard Andreasen, Jeppe, tæppehandler. (A). E, Kult, Bra, Uns, MY, Christensen, Kaj Normann, slagtermester. (Z1). T, Bra, Brønderslevhallen, Uns, Skn.

Christensen, Kaj Ole, fabriksarbejder. (A). So Bø, C. Von Skr, Skk, Fri.

Jensen, Frants, gårdejer. (H1). So, T, Bø, Gr, Skn.

Jensen, Henry, gårdejer. (V2) Ø, E, Li. Jensen, Jens Arne, bankassistent. (V1). So, Bø, Frn.

Jørgensen, Svend, malermester. (A). FT, Gr, Brønderslevhallen. Skn, Bra, Bo.

Knudsen, Birgit, familievejleder. (A). Kult, Brønderslevhallen, Skk, Sbl, Fri.

Madsen, Hanne, børneforsorgspædagog. (V1). So, Bø, Brønderslev-Hallen, Von Skk, Fri, Bo.

Mellemkjær, Anders, gårdejer. (V1). T, Gr, Skn.

Mulvad, Hans P., rådgivende ingeniør. (V1). Kult, Bra.

Møgelmoose, Peter V., gårdejer. (V2). So, T, Bø, Skn.

Nielsen, Peder Ivar, elektriker. (A). Ø, E, Bo.

Nielsen, Rigmor Juul, direktør. (C). Kult, C, Skk, Fri, Bo.

Olesen, Ole J., uddeler. (V3). FKult, Gr, FBrønderslevhallen, Skn, Skk, Sbl, Fri.

Olesen, P. Juhl, gårdejer. (V1). T, FE, Bra, Bo.

Thomsen, Knud, husmand. (B). E, Skn, FMV, FHe, KLI.

### Nedsatte udvalg og kommissioner: (formænd)

#### Økonomiudvalget:

Borgmester, P. N. Jensen.

#### Stående udvalg:

Det sociale udvalg: Materialist Villy K. Madsen.

Udvalget for tekniske anliggender: Malermester Svend Jørgensen.

Udvalget for kulturelle anliggender: Uddeler Ole J. Olesen.

Plan- miljøudvalget: Gårdejer P. Juhl Olesen.

#### Andre udvalg og kommissioner:

Brandkommission: Politimester Palle Høybye.

Børne- og ungdomsværn: Materialist Villy K. Madsen.

Civilforsvarskommission: Borgmester P. N. Jensen.

Fritidskommission: Viceskoleinsp. L. C. Thomsen.

Ligningskommission: Husmand Knud Thomsen.

Skolekommission: Gårdejer Gunnar Hansen.

Brønderslev-Hallen: Uddeler Ole J. Olesen.

#### Sekretær for kommunalbestyrelsen:

Kommunaldirektør Erik Kroer.

#### Kommunens revision:

Kommunernes Revisionsafdeling, Gyldenløvesgade 11, 1600 Kbh. V.

#### Den kommunale administration:

Kommunaldirektør: Erik Kroer.

Sekretariatet:

Borgmesterkontor:

**ADMINISTRATIONSADF.:**

(herunder rådhusforv.)

**Folkeregister:**

Kontorch. Palme Bertelsen

Fuldmægtig: Arne Bak Andersen.

**ØKONOMISK FORVALTNING:****Bogholderi:**

Kommunebogholder: Bent Mortensen.

**Boligkontor:**

Fuldmægtig: Thorvald Nielsen.

**Ekspedition og kasse:**

Kommunebogholder: Bent Mortensen.

Fuldmægtig: Alice Nielsen.

**Incassokontor:**

Pantefoged: Jørgen Sejersen.

**Lønningskontor:**

Fuldmægtig: Thorvald Nielsen

**Økonomi og regnskab:**

Kommunebogholder: Bent Mortensen.

Fuldmægtig: Birgit Johansen.

**SKATTEFORVALTNING:**

(herunder ejendomsbeskatning)

Skatteinspektør: Aksel Poulsen.

Fuldmægtige:

J. Lundberg og P. Christensen.

**SOCIAL- OG SUNDHEDS-****FORVALTNING:**

Socialinspektør: Erik Hald.

**Rådgivningsafdelingen:**

Socialrådgiver Lis B. Johansen.

**Bistandsafdelingen:**

Fuldmægtig Inger Marie Madsen.

Pensions- og omsorgsområdet.

**Serviceafdelingen:**

Fuldmægtig Arne Pedersen

Dagpenge, børnetilskud, børnebidrag, sygesikring, dagplejefordeling, kasse og information.

**Administrationsafdelingen:**

Fuldmægtig Ole Steen Christensen

Regnskab og institutionsadministration.

**TEKNISK FORVALTNING:****Stadsingenlørers kontor:**

Stadsingenlør: Civilingenlør Knud

Jørgen Hansen.

Stedfortræder: Civilingenlør Vagn Pedersen.

**Bygningsinspektorat og afdeling for byplanlægning m. m.**

Bygningsinspektør: Stadsingenlør

Knud Jørgen Hansen.

Afdelingsleder: Civilingenlør Vagn Pedersen.

Kommunegartner: Ulrich Thomsen

Tlf. (08) 82 08 23.

Afdeling for veje, kloaker og vandløb m. m.:

Afdelingsleder: Ingeniør S. A. Madsen.

Afdeling for vand-, varme- og gasforsyning:

Afdelingsleder: Ingeniør N. J. Thomsen

**Sekretariat:**

Leder: Fuldmægtig S. A. Christensen.

**Brandinspektorat:**

Brandinspektør: Svend Jørgensen.

Tlf. (08) 82 07 82

**Værkerne:****Gasværk:****Vandværk:**

Torvegade 11, 9700 Brønderslev.

Bestyrer: Stadsingenlør Knud Jørgen Hansen.

Tlf. (08) 82 07 77

**Varme-værk:**

Tlf. (08) 82 07 77

**Forbrændingsanstalt:**

Tlf. (08) 82 07 77

**KULTUREL- OG SKOLEFORVALTNING:**

Skoledirektør: Willy Kløve.

Fuldmægtig: Arne Bak Andersen.

**Biblioteksvæsenet:**

Grønnegade 18, 9700 Brønderslev

Tlf. (08) 82 22 44

Overbibliotekar: Erik Schardelmann

**Civildforsvar:**

Molsgade 21, 9700 Brønderslev

Tlf. (08) 82 15 05

Civildforsvarsleder: Egon Hassing.

**Sociale institutioner, skoler m. v. i Brønderslev kommune:****Sociale institutioner:****Alderdoms- og plejehjem:**

Pensionisthjemmet »Risagerlund«

Bredgade 73, 9700 Brønderslev

Tlf. (08) 82 05 44

Bestyrer: Bjarne Christensen.

78 pladser

Jerslev alderdomshjem

Sdr. Ringgade 65, 9740 Jerslev

Tlf. (08) 83 11 10

Bestyrerinde: Karen Larsen

41 pladser

Stenum alderdomshjem

Vanggårdsvej 1, 9700 Brønderslev

(08) 83 80 78

Bestyrerinde: Valborg Christiansen

23 pladser

Thise alderdomshjem »Solbakken«

Jens Thisevej 28, 9700 Brønderslev

Tlf. (08) 88 71 45

Bestyrerinde: Inger Christensen

15 pladser

Ø. Brønderslev alderdomshjem  
Elmevej 89, 9700 Brønderslev  
Tlf. (08) 82 16 23  
Bestyrerinde: Erna Andersen  
22 pladser  
Plejehjemmet »Kornumgård«  
Kornumgårdsvej 20, 9700 Brønders-  
vej  
Tlf. (08) 82 20 44  
Leder: H. F. Gravesen  
48 pladser

#### Børne-, ungdoms- og forsorgs- institutioner:

Brønderslev Børnehjem  
Tolstrupvej 2, 9700 Brønderslev  
Tlf. (08) 82 03 10  
(opsamlingshjem for åndssvage  
børn)  
Leder: Kristian Tølbøll Jensen  
25 børn i alderen 0—7 år

#### Skoler:

##### Kommunale folkeskoler:

Serritslev skole,  
Hybenvej, 9700 Brønderslev  
Tlf. (08) 83 71 68  
Leder: Skoleinspektør O. Bisgård  
Skolegades skole  
Skolegade, 9700 Brønderslev  
Tlf. (08) 82 02 54  
Leder: Skoleinspektør: Ellis Frede-  
riksen

Stenum skole  
Tømmerbyvej, 9700 Brønderslev  
Tlf. (03) 83 82 87  
Leder: Skoleinspektør Jens Andrea-  
sen.

Søndergades skole  
Søndergade, 9700 Brønderslev  
(08) 82 08 20  
Leder: Skoleinspektør Henry Aller-  
mann

Thise skole  
Jens Thisevej 26, 9700 Brønderslev  
Tlf. (08) 88 74 97  
Leder: Skoleinspektør Knud C. Ing-  
vardsen

Toftegårdsskolen  
Samsøgade, 9740 Jerslev  
Tlf. (08) 83 12 08  
Leder: Skoleinspektør P. Schmidt

Ø. Brønderslev centralskole  
Elmevej, 9700 Brønderslev  
Tlf. (08) 81 10 57  
Leder: Skoleinspektør Vald. Friis-  
mose

Ø. Hjermltslev skole  
Lærkevej, 9700 Brønderslev  
Tlf. (08) 88 75 42

Leder: Førstelærer Ole Stevns.

##### Forskoler:

Jerslev forskole  
Borgergade 28, 9740 Jerslev  
Tlf. (08) 83 12 08

Klæstrup forskole  
Klæstrupvej 86, 9740 Jerslev  
Tlf. (08) 83 12 08

Mylund forskole  
Mylundvej 57, 9740 Jerslev  
Tlf. (08) 83 12 08

Forskolen i Tygelsgade, 9700 Brøn-  
derslev  
Underlagt Skolegade skoles admini-  
stration

## Brørup

Jernbanegade 6

6650 Brørup

Tlf. (05) 38 11 44

Postgiro: 503 94 44

9,30—12,30, torsdag tillige 14—18

Kommunekode: 559

Amtskommune: Ribe

Retskreds: Holsted

Politikreds: Ribe

Skattekreds: Ribe

Vurderingskreds: Malt h.

Folketal 1/10-75: 5.610

Areal i ha: 10.614,0

#### Kommunevalget 5. marts 1974:

Af 3.597 vælgere stemte 2.474, heraf  
2.454 gyldige stemmer. Stemmepro-  
cent: . A 541 (3), B 271 (1), C 131  
(0), M 24 (0), Z 227 (1), V 896 (6), H  
(Tværpolitisk Lindknudliste) 188 (1),  
L (Upolitisk landliste) 178 (1). [V1+  
V2+V3]. (H+V).

#### Kommunalbestyrelsens

##### 13 medlemmer:

Borgmester: Bolvig, Th., overlærer.  
(V). FØ, Bra.

Viceborgmester: Sørensen, Laurids  
Vad, regnskabsfører. (H). Ø, FKult,  
Fri, Skk.

Andersen, P. Kjær, manufakturhand-  
ler. (V). Ø, FE, Bra.

Ballin, Frede, konsulent. (Z). T, E.  
Fredslund, Gunnar R., gårdejer. (UP).  
Ø, So, Bø.

Hansen, Michael, gårdejer. (V). E,  
Kult, Fri, Skk.

Jørgensen, Thormod, formand. (A). T,  
Kult, Fri, Skk.



Killerich, Jørgen B., gårdejer. (V). E, Kult.  
 Lassen, Ingerlise, kontorassistent. (V). So, T, Bø.  
 Olesen, Ella Thagard, husmoder. (A). So, E, Bø, Fri.  
 Pedersen, Harald, gårdejer. (V). So, T, Bø.  
 Rasmussen, Chr. Bjerg, politiasistent. (A). Ø, FT, FBra.  
 Svenning, Simon, ekstraarbejder. (B). FSo, Kult, FBø.

### Nedsatte udvalg og kommissioner: (formænd)

#### Økonomiudvalget:

Borgmester, overlærer Th. Bolvig.

#### Stående udvalg:

Det sociale udvalg: Ekstraarbejder Simon Svenning.

Udvalget for tekniske anliggender:

Politiasistent Chr. Bjerg Rasmussen.

Udvalget for faste ejendomme:

Manufakturhandler P. Kjær Andersen.

Udvalget for kulturelle anliggender:

Regnskabsfører Laurids Vad. Sørensen.

Havneudvalget:

Planlægnings- og miljøudvalget:

Andre udvalg og kommissioner:

Brandkommission: Politiasistent Chr. Bjerg Rasmussen.

Børne- og ungdomsværn: Ekstraarbejder Simon Svenning.

Civilforsvarskommission:

Fritidskommission:

Overdyrlæge A. Skov Larsen.

Ligningskommission:

Gårdejer Holger Andersen.

Skolekommission:

Konsulent Olav Mikkelsen.

Sekretær for kommunalbestyrelsen:

Kæmner Kaj Pilegaard.

Kommunens revision:

Kommunernes Revisionsafdeling.

Den kommunale administration:

Kæmner: Kaj Pilegaard.

### ØKONOMISK/ADMINISTRATIV FORVALTNING:

Kommunebogholder: Knud Kristensen.

Skatteinspektør: Jørgen Lauridsen.

### SOCIAL- OG SUNDHEDS-FORVALTNING:

Socialinspektør: Niels Chr. Madsen.

### TEKNISK FORVALTNING:

Kommuneingeniørens kontor:

Jernbanegade 6, 6650 Brørup.

Kommuneingeniør: Henrik Hansen.

Bygningsinspektør:

Bygningsinspektør: Henrik Hansen.

Brandinspektør:

Brandinspektør: Troels Ballisager.

### KULTUREL FORVALTNING:

Skolevæsenet:

Ledende skoleinspektør: Ejner Gade

Biblioteksvæsenet:

Bibliotekar: Aase Hedegaard Jørgensen.

### Sociale institutioner, skoler m. v. i Brørup kommune:

Sociale institutioner:

Alderdoms- og plejehjem:

Betania (14 pladser)

Skolegade 14. Tlf. (05) 38 12 63

Bestyrerinde: Emma Jensen.

Fredenshjem (34 pladser)

Fredensvej 3. Tlf. (05) 38 11 30

Bestyrerinde: Ruth Hansen

Lindknud Alderdomshjem

(14 pladser)

Tlf. (05) 38 80 09

Bestyrer: Mette K. Pedersen

### Skoler:

Kommunale folkeskoler:

Brørup skole (10-real)

Skolegade. Tlf. (05) 38 12 80

Skoleinspektør: Ejner Gade.

Gjerndrup skole

6650 Brørup. Tlf. (05) 38 24 86

Førstelærer: Olaf Roesgaard

Lindknud skole

6650 Brørup. Tlf. (05) 38 80 45

Skoleinspektør: Ejner Andersen

Nørballing skole

6650 Brørup. Tlf. (05) 38 14 58

Skoleinspektør: Povl Arne Hansen

Andre skoler:

Ladelunds landbrugs- og mejeri-

skole

6650 Brørup

Tlf. (05) 38 10 08

Forstander: A. Westergaard

## Børkop

Agade 6  
7080 Børkop  
Tlf. (05) 86 62 44  
Postgiro:

**Borgmesterkontor:**  
**Kommunekontor:**  
**Folkeregister:**  
**Skattekontor:**  
**Socialkontor:**  
**Kulturel forvaltning:**

Agade 6  
7080 Børkop  
Tlf. (05) 86 62 44  
9—12,30 og torsdag 9—12,30 og 14—18

**Teknisk forvaltning:**  
Agade 6  
7080 Børkop  
Tlf. (05) 86 62 44  
11—12,30, torsdag tillige 15—17,30,

**Kommunekode:** 603  
**Amtskommune:** Vejle  
**Retskreds:** Fredericia  
**Politikreds:** Fredericia  
**Skattekreds:** Give  
**Vurderingskreds:** Holmans-Elbo  
**Folketal 1/10-75:** 10.284  
**Areal i ha:** 10.294,6

**Kommunevalget 5. marts 1974:**  
Af 6.544 vælgere stemte 3.820, heraf 3.777 gyldige stemmer. Stemmeprøcent 57,8. A 1.192 (6), B 117 (0), C 266 (1), M 95 (0), V 964 (5), Z 241 (1), G Borgerliste Smidstrup 582 (3), H (Upolitisk Gårslev) 320 (1). Listeforbund [A-1, A-2+A-3, A-4]. Valgforbund (C+V).

### Kommunalbestyrelsens 17 medlemmer:

Borgmester: Hansen, Hans Bjerre, gårdejer. (V). FØ.

1. viceborgmester: Hansen, Th. Bang, gårdejer. (Upol.). FT.  
Andersen, Elin, husmoder. (C). So, E, Kult, Bø, Li.

Bank, Vagn, landpost. (A). Ø, E.  
Bjerre, Niels Just, gårdejer. (Upol.). So, Kult, Bø.

Clemmensen, Harry Gunnar, sognepræst. (Upol.). E, FKult, Li.  
Engstrøm, Bent, arbejdsleder. (Z). T, E, Fri, Li, Skk.  
Erichsen, Musse, husmoder. (V). Ø, FSo, FBø.  
Eickhardt, Max B., forstander. (A). So, Kult, Bø, Li.  
Frost, S. Thomsen, skræddermester. (A). Ø, FE, FLi.  
Madsen, Leif, kontorassistent. (A). So, T, Bø, C, Skk.  
Nielsen, Ejnar, papirarbejder. (A). T, Kult, Li.  
Næsby, Kaj, formand. (A). T, E, Fri, Skk.  
Madsen, Henry, gårdejer. (V). T.  
Jørgensen, Ase, husmoder. (V). So, Kult, Bø, Fri Skk.  
Rasmussen, Jens, forpagter. (V). So, T, E, Bø, Li.  
Sørensen, Kr. Follmann, overpakmester. (Upol.). Kult, C, Skk.

### Nedsatte udvalg og kommissioner: (formænd)

**Økonomiudvalget:**  
Borgmester, gårdejer Hans Bjerre Hansen.

**Stående udvalg:**  
Det sociale udvalg: Husmoder Musse Erichsen.

Udvalget for tekniske anliggender: Gårdejer Th. Bang Hansen.

Udvalget for faste ejendomme: Skræddermester S. Thomsen Frost.

Udvalget for kulturelle anliggender: Sognepræst Harry Gunnar Clemmensen.

**Andre udvalg og kommissioner:**  
Brandkommission:

H. Bjerre Hansen.

Børne- og ungdomsværn: Husmoder Musse Erichsen.

Civilforsvarskommission:

Ligningskommission: Skræddermester S. Thomsen Frost.

Skolekommission:

Kr. Follmann Sørensen.

**Sekretær for kommunalbestyrelsen:**  
Kæmner Henning Svendsen.

**Kommunens revision:**  
Kommunernes Revisionsafdeling.

**Den kommunale administration:**

Kæmner: Henning Svendsen.

**ØKONOMISK/ADMINISTRATIV FORVALTNING:****Kommunebogholder:**

Kommunebogholder: Alex H. Peder-  
sen.

Fuldmægtig: Peter Toft Poulsen.

**Skattevæsen:**

Skatteinspektør: Poul J. Nielsen.

**Skattekontor:**

Fuldmægtig: Henning Hansen.

**Folkeregister:**

Overassistent: Maren Horstmann.

**SOCIAL- OG SUNDHEDS-  
FORVALTNING:**

Socialinspektør: Johannes Amby  
Lehmann.

**Socialkontor:**

Fuldmægtig: Holger Pedersen.

**TEKNISK FORVALTNING:**

Kommuneingeniør: J. Welling An-  
dersen.

Ingeniør: Kaj Wølke.

**Brandinspektorat:**

(Overenskomst med Falck-Zonen og  
Fredericia kommunale brandvæsen).  
Brandinspektør: Kommuneingeniør  
J. Welling Andersen.

**Værkerne:****Elforsyning:**

Fredericia Elværk, Dalegade 109,  
7000 Fredericia.  
Tlf. (05) 92 26 77.

**Vandforsyning:**

Private vandværker.

**Varmeforsyning:**

I/S Gauerlund Fjernvarme,  
7080 Børkop.  
Forretningsfører: Planterkoleejer  
Vagn Andersen.  
Varmemester: J. Kobberrød.

**KULTUREL FORVALTNING:**

Ledende skoleinspektør: G. Ege-  
lund

Sekretariatet: Leder overassistent  
Hanne Petersen.

**Skolevæsenet:**

Fælleslærerrådets formand:  
Viceinspektør: P. Mikkelsen.

**Sociale institutioner, skoler m. v. i  
Børkop kommune:****Sociale institutioner:****Alderdoms- og plejehjem:**

Aagaarden, Elbækvej 4, 7080 Børkop  
Tlf. (05) 86 61 07

Bestyrer: P. Løvendahl

Skærup syge- og hvilehjem

Fredericiavej 418,

Skærup, 7080 Børkop

Tlf. (05) 86 66 10

Vejle amts plejehjem, Syrenvej 18,  
7080 Børkop  
Tlf. (05) 86 69 00

**Børne-, ungdoms- og forsorgs-  
institutioner:****Forsorgsinstitutioner for åndssvage  
m. fl.**

Forsorgscenteret for Sydøstjylland,  
Centralinstitutionen i Brejning  
ca. 1100 patienter)

Tlf. (05) 86 64 00

Inspektør: Poul Hansen

Alderdomshjemmet i Børkop

(28 mænd) Søndergade 16

Tlf. (05) 86 61 36

Leder: Forstander Jens C. K. Kol-  
strup.

Plejehjemmet »Gammelgård«, Hjul-  
gyden 10, (for kvinder) Gauerlund  
7080 Børkop. Tlf. (05) 86 61 38

Leder: Fru Ruth Petersen

Pensionatet, Fælleshåbsvej 2,  
7080 Børkop, tlf. (05) 86 61 96.

Leder: Forstander Carl Christensen

**Skoler:**

Centerskolen i Brejning (børn)

7080 Børkop. Tlf. (05) 86 64 00

Skoleleder: Fru Edith Bender-Pe-  
dersen

Centralskolen i Brejning (voksne)

7080 Børkop. Tlf. (05) 86 64 00

Skoleleder: Finn Kirkelund.

Kostskolen i Brejning (53 drenge og  
piger) 7080 Børkop

Leder: Fru Edith Bender-Pedersen

Landbrugsafdelingen Fuglekærgård

(24 unge mænd) Fuglekærvej 115,

7080 Børkop. Tlf. (05) 82 63 11

Leder: Forstander Livingstone Ja-  
kobsen

**Skoler:****Kommunale folkeskoler:**

Gauerlund skole, 7080 Børkop

Skoleinspektør: Gunnar Egelund

Gauerlund, 7080 Børkop

Tlf. (05) 86 62 86

Smidstrup-Skærup centralskole

Smidstrup, 7000 Fredericia

Skoleinspektør: Folmer Johnsen

Møller

Smidstrup, 7000 Fredericia

Tlf. (05) 86 00 99

Andkær fællesskole, 7080 Børkop

Førstelærer: Tage Dahl Johansen,

Andkær, 7080 Børkop

Tlf. (05) 86 63 43

Gårslev skole, 7080 Børkop

Førstelærer: E. Lysgård Madsen

Tlf. (05) 86 68 06

**Andre skoler:**

Børkop sygeplejeskole, Bibelskolen

7080 Børkop

Forstander: Frits Jakobsen

Tlf. (05) 86 60 22

## Christiansfeld

Nørregade 12  
6070 Christiansfeld  
Tlf. (04 56 14 05  
Postgiro: 1 53 10

### Borgmesterkontor:

Folkeregister:  
Personregister:  
Bogholderi og kasse:  
Kulturel forvaltning:  
Skoleforvaltning:

### Socialkontor:

Nørregade 12  
6070 Christiansfeld  
Tlf. (04) 56 14 05  
10—12,30, torsdag tillige 15,45—17,45

### Skattekontor:

Haderslevvej 25  
6070 Christiansfeld  
Tlf. (04) 56 14 05  
10—12,30, torsdag tillige 15,45—17,45

### Teknisk forvaltning:

Lindegade 58  
6070 Christiansfeld  
Tlf. (04) 56 14 05  
10—12,30, torsdag tillige 15,45—17,45

### Levnedsmiddelkontrollen:

Enhed: »Haderslev«  
Nørregade 41  
6100 Haderslev  
Tlf. (04) 52 65 40

### Kommunekode: 509

Amtskommune: Sønderjylland  
Retskreds: Haderslev og Kolding  
Politikreds: Haderslev og Kolding  
Skattekreds: Haderslev  
Vurderingskreds: Christiansfeld - Rød-  
ding

Folketal 1/10-75: 9.389

Areal i ha: 21.085,3

### Kommunevalget 5. marts 1974:

Af 6.185 vælgere stemte 4.383, heraf 4.346 gyldige stemmer. Stemmeper-  
cent: 70,9. A 1.252 (8), B 195 (0), C 384  
(2), F 72 (0), M 112 (0), V 699 (3), Z  
364 (1), G1 232 (1), G2 296 (1), G3 184  
(1), G4 218 (1), L 338 (1). [G1+G2+  
G3+G4]. (G+C+V).

## Kommunalbestyrelsens

### 17 medlemmer:

Borgmester: Skriver, Bent, tømmer-  
handler. (G2). FØ, Bra.

1. viceborgmester: Søgaard, Ilse, pro-  
kurlist. (V). Ø, FSo, FBø.

2. viceborgmester: Jensen, Jens, mæl-  
kehandler. (A). Ø, E, Kult.

Bertelsen, Jørn, servicemontør. (A).  
So, Kult, Bø, Fri, Skk.

Bjørnsen, Karen, gårdejer. (V). E,  
FKult, Fri, Skk.

Bork, Nis, kommuneassistent. (A). T.  
Bunkenborg, Willy, direktør. (C). T.

Christensen, Arne Vaupell, afdelings-  
leder. (A). Ø, So, Bø.

Dam, Holger, malermester. (A). So,  
E.

Freytag, Carl, mekaniker. (Z). T.

From, Johan, gårdejer. (G1). T, Kult.  
Gøbel, Peter, murermester. (L). So,  
E, Kult, Bø, Fri, Skk.

Halken, Jørgen, gårdejer. (V). So, T,  
Kult, Bø, Fri, Skk.

Hjort, Kristian, pedel. (A). T, Kult,  
Bra.

Johansen, Aage, murermester. (C). FT,  
E.

Kloppenborg-Skrumsager, H. D., gård-  
ejer. (G4). So, E.

Nielsen, Aage Skovsgaard, gårdejer.  
(G3). Ø, FE.

### Nedsatte udvalg

#### og kommissioner: (formænd)

#### Økonomiudvalget:

Borgmester, tømmerhandler Bent  
Skriver.

#### Stående udvalg:

Det sociale udvalg: Prokurlist Ilse  
Søgaard.

Udvalget for tekniske anliggender:

Murermester Aage Johansen.

Udvalget for faste ejendomme:

Gårdejer Aage Skovsgaard Nielsen.

Udvalget for kulturelle anliggender:

Gårdejer Karen Bjørnsen.

#### Andre udvalg og kommissioner:

Brandkommission:

Borgmester B. Skriver.

Børne- og ungdomsværn: Prokurlist

Ilse Søgaard.

Fritidskommission: gdr. Axel Hallen  
Ligningskommission: gdr. Axel Hall-  
sen  
Skolekommission: gdr. Karen Bjørn-  
sen  
Sekretær for kommunalbestyrelsen:  
Kommunaldirektør Jørgen E. Lund.  
Kommunens revision:  
Kommunernes Revision, Sønderborg.

### Den kommunale administration:

Kommunaldirektør: Jørgen E. Lund.  
Borgmesterkontor:  
Fuldmægtig: Vakant.

### ØKONOMISK/ADMINISTRATIV FORVALTNING:

Bogholderi- og kassererkontor:  
Regnskabschef: Hans Poulsen.  
Ekspeditionskontor:  
Fuldmægtig: Leif Juhl.  
Kasserer: Overassistent Anker Iver-  
sen.

Lønningsafdeling:  
Overassistent: Niels Boysen

Inkassoafdeling:  
Overassistent: N. H. Detlef.

Pantefoged:  
Overassistent: N. H. Detlef.

Folke- og personregister:  
Overassistent: Bente Lund.  
Skattekontor:  
Skatteinspektør: Poul Erik Jørgen-  
sen  
Fuldmægtig: Lilian Rindom

Ejendomsbeskatning:  
Overassistent Egon Jacobsen.

Arbejdsgiverkontrol:  
Fuldmægtig A. Warncke.

### SOCIAL- OG SUNDHEDS- FORVALTNING:

Socialinspektør: Børge Frederiksen.  
Stedfortræder:  
Fuldmægtig Jette Jensen.  
Administrationsgruppe:  
Nis Bork.  
Lars Petersen.  
Rådgivergruppe:  
Socialrådgivere:  
Bente Dam Sørensen.  
Verner W. Hansen.  
Familievejleder Grete Kjær.

Servicegruppe:  
(Herunder sygesikring, dagpenge, pen-  
sioner, børnetilskud, bidrag, boligsik-  
ring, omsorgsloven, m.m.)  
Overassistent N. P. Carlsen.  
Overass. Anna Maisen.

Assistenten:  
Jørgen D. Jørgensen

Gunnar Lund.  
Else Bønneland.  
Ole Sørensen.  
Olse Sørensen.  
Anni Meng.  
Omsorgskonsulenter:  
Ritta Roed.  
Inger Pagh.

Hjemmehjælp/husmoderafløsning:  
Tilsynsførende: Birte Bykær-Jør-  
gensen.

Kommunal formidlet dagplejeordning:  
Leder: Lis Heel Bygvrå.

**TEKNISK FORVALTNING:**  
Kommuneingeniør: Jens Svendsen.

Bygningsinspektørat:  
Afd.ingeniør: Kaj Bøhme.

Brandinspektørat:  
Afd.ingeniør: Kaj Bøhme.

Sekretariatet:  
Fuldm. Niels Olsson

Værkerne:  
Vandværk:  
Christiansfeld vandværk.  
Tilsyn: Nic. Thielsen.  
Skovbølling Vandværk.

### SKOLEFORVALTNINGEN:

Ledende skoleinspektør:  
Holger Kay.  
Assistent Erling Poulsen

Ledende skolebibliotekar:  
Hans-Jacob Nissen.

Ungdomskoleinspektør:  
Erhvervs- og uddannelseskonsulent  
Kai Nielsen  
E. Mylin.

Biblioteksvæsenet:  
Ledende bibliotekar: Birgit Olesen

### Sociale institutioner, skoler m. v. i Christiansfeld kommune:

Alderdoms- og plejehjem:  
Fjelstrup Alderdomshjem  
(27 pladser) Fjelstrup  
6100 Haderslev  
Tlf. (04) 58 61 31  
Bestyrer: Frk. Karen Agnethe Poul-  
sen  
Hejls Alderdomshjem  
(14 pladser) Hejls  
6094 Hejls  
Tlf. (05) 57 43 85  
Bestyrer: Frk. Dinna Wester  
Tyrstrup Alderdomshjem  
(24 pladser) Haderslevvej 5  
6070 Christiansfeld  
Tlf. (04) 56 15 07  
Bestyrer: Fru Kirstine Petersen  
Vejstrup Alderdomshjem  
(19 pladser) Sjølund  
6093 Sjølund  
Tlf. (05) 57 40 50  
Bestyrer: Frk. Anne Jacobsen

Plekehjemmet »Birkebo«  
(35 pladser) Birkevej 22  
6070 Christiansfeld  
Tlf. (04) 56 12 26  
Bestyrer: Anna Hansen.

Børnehaver (private):  
Brødremenighedens børnehaver  
(35 børn 2—7 år) Lindegade 17  
6070 Christiansfeld  
Tlf. (04) 56 19 30  
Leder: Fru Birgit Petersen

#### Børne-, ungdoms- og forsørgs- institutioner:

Graveshoved kostskole  
(normalbegavede, men adfærds-  
vanskelige børn i skolepligtig alder)  
Graveshoved, Fjelstrup  
6100 Haderslev. Tlf. (04) 58 62 40  
Forstander: Fuglsang Østergaard

#### Skoler:

##### Kommunale folkeskoler:

Aller skole, 6070 Christiansfeld  
6100 Haderslev. Tlf. (04) 56 17 42  
Førstelærer: E. J. Svane

Christiansfeld skole, Lindegade 15  
Tlf. (04) 56 11 32

Skoleinspektør: Aage N. Muurholm

Fjelstrup skole, Fjelstrup

6100 Haderslev

Tlf. (04) 58 62 74

Førstelærer: Johs. Just Andersen

Hejls skole, Hejls

6094 Hejls

Tlf. (04) 57 43 52

Ledende skoleinspektør: Holger Kay

Hjerndrup skole, Hjerndrup

6070 Christiansfeld

Tlf. (04) 56 17 33

Førstelærer: Aksel Gyldenkærne

Stepping skole, Stepping

6070 Christiansfeld

Tlf. (04) 58 81 89

Skoleinspektør: Aa. Bjerresgaard

Taps skole, Taps

6070 Christiansfeld

Tlf. (05) 57 31 28

Førstelærer: Søren Baun

Tyrstrup skole, Gl. Kongevej

6070 Christiansfeld

Tlf. (04) 56 16 07

Skoleinspektør: Vakant

Vejstrup skole, Sjølund

6093 Sjølund

Tlf. (05) 57 40 16

Skoleinspektør: Vagn Holmboe

##### Andre skoler:

Skamlingsbanke ungdomsskole

Sjølund, 6093 Sjølund

Tlf. (05) 57 40 26

Forstander: Johannes Larsen

Christiansfeld Kost- og Realskole

Kongensgade 62, 6070 Christiansfeld

Tlf. (04) 56 22 01

Bestyrer Per Sommer

## Dianalund

4293 Dianalund

Tlf. (03) 56 43 00

Postgiro: 1 04 23 00

Rådhuset:

10—13, tirsdag tillige 14—16, torsdag  
tillige 16—18

Kommunekode: 303

Amtskommune: Vestsjælland

Retskreds: Sorø

Politikreds: Ringsted

Skattekreds: Kalundborg

Vurderingskreds: Dianalund-Høng-  
Stenlille

Folketal 1/10-75: 6.329

Areal i ha: 6.705,2

##### Kommunevalget 5. marts 1974:

Af 4.398 vælgere stemte 2.912, heraf  
2.861 gyldige stemmer. Stemmepro-  
cent: 66,2. A 717 (4), B 190 (1), Q 228  
(1), V 424 (2), Z 256 (1), G (Borgerlig  
fællesliste) 673 (5), H (Niilsøe Fæl-  
lesliste) 118 (0), J (Ruds-Vedby Fæl-  
lesliste) 255 (1). (G+H+J) og (Q+V).

##### Kommunalbestyrelsens 15 medlemmer:

Borgmester: Christensen, Erik. (G).  
FØ, FT, FE, FKult.

1. viceborgmester: Flyvholm, Jens,  
værkstedsleder. (A). Ø, FSo, E, Bø.

2. viceborgmester: Janum, Orla, soci-  
alrådgiver. (V). Ø, So, FBø.

Andersen, Gunner, gårdejer. (Q). E,  
Kult, Fri, Skk.

Christensen, Bent, bankbestyrer. (G).  
E.

Christensen, Ingvard, civilingenlør.  
(Z). So, Bø.

Clemensen, Vagn, radioforhandler.  
(G). Ø, T.

Jensen, Irene, husmoder. (B). So, Bø.

Johansen, Marius, graver. (G). T, E.

Landin, Svend, arbejdsmand. (A). Ø,  
T, Li.

Møller, Johannes, værkstedsleder. (A).  
Kult, FFri, Skk.

Nielsen, Jørgen, gårdejer. (V). Kult.

Petersen, Jens Juel, gårdejer. (G).  
Kult, Fri, Li, Skk.  
Rasmussen, Volmer, amtsvejmand.  
(A). T.  
Wiech-Jørgensen, Bodil, bankbestyrer.  
(J). So, Bø, Fri, Skk.

### Nedsatte udvalg og kommissioner: (formænd)

#### Økonomiudvalget:

Borgmester Erik Christensen.

#### Stående udvalg:

Det sociale udvalg: Værkstedsleder  
Jens Flyvholm.

Udvalget for tekniske anliggender:  
Borgmester Erik Christensen.

Udvalget for faste ejendomme:  
Borgmester Erik Christensen.

Udvalget for kulturelle anliggender:  
Borgmester Erik Christensen.

#### Andre udvalg og kommissioner:

Børne- og ungdomsværn: Socialrådgiver  
Orla Janum.

#### Fritidskommission:

Værkstedsleder Johs. Møller.

Ligningskommission: Mekaniker E.  
Kragh Mortensen.

Skolekommission: Kæmner Erik  
Rasmussen.

Sekretær for kommunalbestyrelsen:  
Kæmner Erik W. Rasmussen.

#### Kommunens revision:

Kommunernes Revisionsafdeling.

### Den kommunale administration:

Kæmner: Erik W. Rasmussen.

#### Borgmesterkontor:

Leder: Kæmneren.

### ØKONOMISK/ADMINISTRATIV FORVALTNING:

#### Bogholderi:

Bogholder: Bruno Bom.  
Kasserer: Orla Rasmussen.

#### Sekretariat:

Overassistent: Tove Christensen.

#### Folkeregister:

Overassistent: Esther Petersen.

#### Skattevæsen:

Skatteinspektør: Wilfr. Andersen.  
Pantefoged: Palle Henningsen.

### SOCIAL- OG SUNDHEDS-FORVALTNING:

#### Socialkontoret:

Leder: Fuldmægtig Bjørn Christensen.  
Overassistent: Margit Nielsen.  
Socialrådgiver: P. Fleischer Michal-  
elsen.

#### Bygnings- og brandinspektør:

Hans Mikkelsen.

### KULTUREL FORVALTNING:

#### Skolevæsenet:

Ledende skoleinspektør: Johs. L.  
Kaagaard, Holbergskolen.

#### Biblioteksvæsenet:

Ledende bibliotekar: Hans-Henrik  
Petersen.

#### Levnedsmiddelkontrol:

Stadsdyrlægen i Slagelse.

### Sociale institutioner, skoler m. v. i Dianalund kommune:

#### Alderdomshjem:

Dianalund alderdomshjem

Tlf. (03) 56 40 57

Bestyrerinde: Else Toft.

Ruds-Vedby alderdomshjem

Tlf. (03) 56 11 75

Bestyrerinde: A. Louise Petersen

### Skoler:

#### Kommunale folkeskoler:

Holbergskolen, 4293 Dianalund  
Tlf. (03) 56 43 70 (bedst kl. 12—13)

Leder: Skoleinspektør Johs. L.  
Kaagaard.

Niløse skole, 4293 Dianalund

Tlf. (03) 56 01 49

Leder: Førstelærer Chr. Abild

Skellebjerg skole, 4292 Skellebjerg

Tlf. (03) 56 31 12

Leder: Førstelærer Rich. Pedersen

Ruds-Vedby skole, 4291 Ruds-Vedby

Tlf. (03) 56 12 41

Leder: Skoleinspektør Viggo Skou.

### Dragsholm

#### Rådhuset

4540 Fårevejle

Tlf. (03) 45 38 00

Postgiro: 84 65

10—13, torsdag 15—18

**Kommunekode: 305**  
**Amtskommune: Vestsjælland**  
**Retskreds: Nykøbing Sj.**  
**Politikreds: Holbæk**  
**Skattekreds: Holbæk**  
**Vurderingskreds: Dragsholm**  
**Folketal 1/10-75: 11.126**  
**Areal i ha: 15.246,7**

**Kommunevalget 5. marts 1974:**

Af 7.492 vælgere stemte 4.841, heraf 4.789 gyldige stemmer. Stemmepercent: 64,6. A 1.065 (5), B 666 (3), C 214 (1), E 91 (0), K 114 (0), M 100 (0), V 1.649 (8), Z 251 (1), H (upolitisk liste) 639 (3). Listeforbund: [A1--A2-A3-A4 +H1-H2-H3+V1-V2-V3-V4]. Valgforbund (C+V).

**Kommunalbestyrelsens 21 medlemmer:**

Borgmester: Madsen, Aage, gårdejer. (V). FØ.  
 1. viceborgmester: Jensen, Jens Bruun, landpostbud. (A). Ø, FE.  
 Bjerrum, Dora, fysioterapeut. (V). So, Kult, FBø.  
 Boesen, Kirsten, fabrikant. (A). So, T, Bø.  
 Hansen, Erik, maskinarbejder. (H). Kult, Skk.  
 Henriksen, Hagbart, tømrersvend. (A). Kult.  
 Hjortsholm, Karen, fru. (V). FSo, Bø.  
 Jensen, Else Modin, fru. (V). E, Kult, Skk.  
 Jensen, Jens Chr. Skærbæk, gårdejer. (H). E.  
 Jensen, Jørgen, kontorbestyrer. (A). E, Kult, Skk.  
 Jensen, Margrethe, telefonist. (V). So, Bø.  
 Larsen, Gunner Thornbjerg, forstander. (C). T, Bra, Li.  
 Andersen, Poul, parcellist. (B). So, T, Bø.  
 Madsen, Kjeld, gårdejer. (V). Ø, E, Bra.  
 Mortensen, Vagner, seniorsergent. (Z). E.  
 Nielsen, Ejner R., gårdejer. (H). So, T, Bø.

Nielsen, Viggo, bankbestyrer. (B). Ø, FKult, Skk.  
 Nilsson, John, boghandler. (B). E.  
 Pedersen, Jens Fredsgaard, prokurist. (V). Ø, FT.  
 Rasmussen, Orla, lærer. (V). T, Kult.  
 Senniksen, Preben, kontorassistent. (A). So, T, Bø.

**Nedsatte udvalg og kommissioner: (formænd)**

**Økonomiudvalget:**  
 Borgmester, gårdejer Aage Madsen.

**Stående udvalg:**  
 Det sociale udvalg: Fru Karen Hjortsholm.

Udvalget for tekniske anliggender: Prokurist Jens Fredsgaard Pedersen.  
 Udvalget for faste ejendomme: Landpostbud Jens Bruun Jensen.  
 Udvalget for kulturelle anliggender: Bankbestyrer Viggo Nielsen.

**Andre udvalg og kommissioner:**  
 Børne- og ungdomsværn: Fysioterapeut Dora Bjerrum.

**Sekretær for kommunalbestyrelsen:**  
 Kommunaldirektør O. Skov Jensen.

**Kommunens revision:**  
 Kommunernes Revisionsafdeling, København.

**Den kommunale administration:**

Kommunaldirektør: O. Skov Jensen

**ØKONOMISK FORVALTNING:**  
 Kommunebøgholder: Otto Schmidt.

**Kasserer- og bogholderikontor:**  
 Herunder lønningskontor, pantefoged og ejendomsbeskatning.

**Skattekontor:**  
 Herunder personbeskatning og folke-register.  
 Skatteinspektør: Fl. Sørensen.

**SOCIAL- OG SUNDHEDS-FORVALTNING:**

Socialinspektør: Knud B. Rieck.

**TEKNISK FORVALTNING:**

Kommuneingeniør: Arne Frejbæk.

**Bygningsinspektorat:**

Bygningsinspektør: Claus Poulsen.



**Brandinspektorat:**

Brandinspektør: **Uffe Stendal.**

**KULTUREL FORVALTNING:**

Fuldmægtig: **Jørn Olesen.**

**Skolevæsenet:**

Ledende skoleinspektør: **Poul Erik Nielsen.**

Ungdomsskoleinspektør: **Erik Søborg.**

**Biblioteksvæsenet:**

Ledende bibliotekar: **Hanne Waldau.**

**Sociale institutioner, skoler m. v. i Dragsholm kommune:****Sociale institutioner:****Alderdoms- og plejehjem:**

De gamles Hjem  
Storegade 51, 4550 Asnæs

Tlf. (03) 45 02 02

Bestyrer: **Ellen Jensen**

De gamles Hjem

Høvevej 17, 4540 Fårevejle

Tlf. (03) 45 31 21

Bestyrer: **Fru Mary Petersen**

De gamles Hjem

Hovedgaden 1, 4571 Grevinge

Tlf. (03) 45 90 71

Bestyrer: **Vivl Steensgaard Jensen**

De gamles Hjem

Bjergesø, 4535 Vallekilde

Tlf. (03) 45 61 39

Bestyrer: **Helmer Pedersen.**

Plejehjemmet »Asnæshvile«

4550 Asnæs

Tlf. (03) 45 03 24

Bestyrer: **Johs. Søgaard**

Vallekilde hvilehjem

4535 Vallekilde

Tlf. (03) 45 62 11

Bestyrer: **Fru Gordon Knudsen**

**Skoler:****Kommunale folkeskoler:**

Bobjergskolen

4550 Asnæs

Tlf. (03) 45 01 88

Fårevejle centralskole

Kirkevej 1, Fårevejle

Skoleinspektør: **Poul Erik Nielsen.**

Tlf. (03) 45 35 96

Fårevejle Forskole

Skolevej 6, Fårevejle

Skoleinspektør: **Poul Erik Nielsen.**

Tlf. (03) 45 35 96

Grevinge centralskole

Vestergade 10, Herrestrup, Grevinge

Skoleinspektør: **A. Grevsen**

Tlf. (03) 45 94 17

Vallekilde-Hørve skole

Skolegade, Hørve

Skoleinspektør: **A. Larsen**

Tlf. (03) 45 63 21

Starreklinte skole

Vallekilde

Skoleinspektør: **A. Blomgren**

Tlf. (03) 45 65 21

**Private skoler:**

Høve Friskole

Veddingevej, Asnæs

Leder: **Lærer Svend Clausen**

Tlf. (03) 45 05 19

Fårevejle fri- og efterskole

Granvej 8, Fårevejle

Leder: **Forstander H. F. Ahlefeldt-**

**Laurvig.**

Tlf. (03) 45 32 65

**Andre skoler:**

Odsherreds efterskole

4540 Fårevejle

Tlf. (03) 45 31 83

Forstander: **Jørgen Mikkelsen**

Vallekilde højskole

4535 Vallekilde

Tlf. (03) 45 60 45

Forstander: **G. Velt**

Fårevejle fri- og efterskole

4540 Fårevejle

Tlf. (03) 45 32 65

Forstander **H. F. Ahlefeldt-Laurvig**

**Dragør**

Kirkevej 7, St. Magleby

2791 Dragør

Tlf. (01) 53 04 15

Postgiro: 64 40

**Rådhuset**

Kirkevej 7

2791 Dragør

Tlf. (01) 53 04 15

Daglig 10—14, torsdag 10—17,30

**Folkeregister:**

Socialkontor:

Skattekontor

Bogholderi

Sekretariat:

Teknisk forvaltning:

Stationsvej 5

2791 Dragør

Tlf. (01) 53 21 11

Daglig 10—14, torsdag 10—17,30

**Byplan og kultur:**

**Skole og uddannelse:**

Stationsvej 7  
2791 Dragør  
Tlf. (01) 53 21 11  
Daglig 10—14, torsdag 10—17,30

**Havnekontor:**

Dragør Havn  
2791 Dragør  
Tlf. (01) 53 05 32  
Sikrest 11—12

**Kommunekode: 155**

**Amtskommune: København**

**Retskreds: Tårnby**

**Politikreds: Tårnby**

**Skattekreds: Tårnby**

**Vurderingskreds: Amager Søndre**

**Folketal 1/10-75: 11.550**

**Areal i ha: 1.767**

**Kommunevalget 5. marts 1974:**

Af 6.973 vælgere stemte 5.320, heraf 5.289 gyldige stemmer. Stemmepercent 76,3. A 1.384 (5), B 92 (0), C 2.222 (8), F 148 (0), K 93 (0), M 41 (0), V 51 (0), Z 314 (1), T 944 (3). Valgforbund: (B+V) og (F+K).

**Kommunalbestyrelsens**

**17 medlemmer:**

Borgmester: Svendsen, Alb. C., borgmester. (C). FØ.

1. viceborgmester: Bødtker, Børge. direktør. (C). Ø, Sko, H, Li.

2. viceborgmester: Olsen, Jens, assistent. (A). M.

Groth, Birthe, fru. (T). So, Sko, Bra, Bø.

Hansen, Peter, overassistent. (C). T, Sko.

Hendriksen, Inger Sande, sekretær. (C). So, M. Bø.

Jensen, Poul, maskinarbejder. (A). So, T, M, Bø.

Karlsson, Svend, kontorpakmester. (A). Ø, H, Fri, Skk.

Kragels, Arne, ingeniør. (Z). So, T, H, Bø.

Kristiansen, Peben, fuldmægtig. (A). Sko, Fri, Skk.

Krüger-Larsen, Aksel, arkitekt. (C). FT, M, Bra.

Lunn, Birthe, fru. (C). FSko, M, Fri, Skk.

Petersen, Arne, gartner. (C). Ø, FM.

Rehling, David, stud. jur. (T). M.

Roschou, Jørgen, kriminaloverbetj. (T). Ø, T.

Schwarz, Aage, lædervarehandler. (C). FSo, H, FBø.

Sørensen, Gunnar, maskinarbejder. (A). H.

**Nedsatte udvalg**

**og kommissioner: (formænd)**

**Økonomiudvalget:**

Borgmester Alb. C. Svendsen.

**Stående udvalg:**

Det sociale udvalg: Lædervarehandler Aage Schwarz.

Udvalget for tekniske anliggender: Arkitekt Axel Krüger-Larsen.

Kultur- og byplanudvalg: Gartner

Arne Petersen.

Skole- og Uddannelsesudvalget: Fru Birthe Lunn.

**Andre udvalg og kommissioner:**

Børne- og ungdomsværn: Lædervarehandler Aage Schwarz.

**Sekretær for kommunalbestyrelsen:**

Kommunesekretær: Svend Iversen.

**Kommunens revision:**

Statsaut. revisorer Schøbel og Marholt.

**Den kommunale administration:**

**Borgmesterkontor:**

Kommunesekretær: Sv. Iversen.

**Sekretariatsforvaltningen:**

Forvaltningschef: B. Olsen.

**ØKONOMISK/ADMINISTRATIV FORVALTNING:**

**Bogholderi:**

Kommunebogholder Aa. Nicolaisen.

**Kassererkontor:**

Fuldmægtig: E. Olufsen.

**Ligningskontor:**

Skatteinspektør: L. Hansen.

Ekspeditionssekretær: Bent Larsen.

**Pantefoged:**

Fuldmægtig I. Jørgensen.

**SOCIAL- OG SUNDHEDS-  
FORVALTNING:**

Socialvæsen:  
Socialinspektør: E. Andresen.

Sundhedsplejerske:  
Margrethe Frostholt  
Løgstørgade 13, st. th., 2100 Kbh. Ø  
Tlf. ØB 37 40  
Gunver Grønbech  
Gyldenlakvej 32, 2300 Kbh. S  
Tlf. 51 37 67

**TEKNISK FORVALTNING:**

Kommuneingeniør: Preben Dreijer.

**Brandvæsen:**

Nyby-stationen, Nyby 6  
Brandinspektør: Kaj Leth.  
Kirkevej-stationen, Kirkevej 9  
Brandinspektør: Preben Dreijer.

**Værkerne:**

Gasværk:  
Dragør gasværk  
Stationsvej 15, 2791 Dragør  
Tlf. (01) 53 00 25  
Gasværksbestyrer: Mogens Jensen.

**Vandværk:**

Dragør vandværk  
Stationsvej 15, 2791 Dragør.  
Tlf. (01) 53 00 25.  
Vandværksbestyrer: Mogens Jensen.

**Havnevæsenet:**

Havnefoged: Ell. W. Schlønnemann.

**SKOLE- OG UDDANNELSES-  
FORVALTNING:**

Forvaltningechef: L. Antonsen.

**Skolevæsenet:**

Ledende skoleinspektør:: Ove Rud.  
Dragør skole.  
Tlf. (01) 53 12 00.

**Fællesrådets formand:**

Finn Hendriksen, Nordstrandskolen

**Skolepsykolog: Tom Axelgaard.**

Tlf. (01) 51 20 03

**Skolelæge:**

Birgit Dybkjær, Øresunds Ale 23

**Skoletandlæge:**

Skoleklinikchef: Aage Schantz Gall,  
Dragør skole. Tlf. (01) 53 11 99.  
Tage Christiansen,  
St. Magleby skole  
Tlf. (01) 53 23 84

**Biblioteksvæsenet:**

Dragør bibliotek,  
Vestgrønningen 18—20.  
Tlf. (01) 53 41 11.  
Bibliotekar: Knud Pallesen.  
Afd. St. Magleby, Kirkevej 24  
Tlf. (01) 53 43 11  
Lokalarkivet, Stationsvej 9  
Tlf. (01) 53 02 61

**Levnedsmiddelkontrol:**

Dyrlæge Ernst Bjørkmann  
Sundbyvestervej 44, 2300 Kbh. S.  
Tlf. (01) 55 88 35.

**Sociale institutioner, skoler m. v. i  
Dragør kommune:****Sociale institutioner:**

Alderdoms- og plejehjem:  
Syge- og plejehjemmet  
»Enggårdens«, Engvej 20  
Tlf. (01) 53 35 41  
Bestyrerinde: Fru I. Bentzen  
(25 pladser)

**Skoler:**

Dragør skole  
Vestgrønningen 9  
Tlf. (01) 53 12 00  
Ledende skoleinspektør: Ove Rud.  
Skolen ved Vierdiget  
Ved Vierdiget  
Tlf. (01) 53 21 61  
Skoleinspektør: Poul Juel Jensen  
St. Magleby Skole  
Kirkevej 8  
Tlf. (01) 53 25 01  
Skoleinspektør Kurt Lund  
Nordstrandskolen  
Hartkornsvej  
Tlf. (01) 53 52 00  
Skoleinspektør P. Svalling

**Dronninglund**

Skolegade 5

9330 Dronninglund

Tlf. (08) 84 17 33.

Postgiro: 1 63 23

9,30—13, torsdag tillige 13,30—18

**Kommunekode: 807**

Amtskommune: Nordjyllands

Retskreds: Sæby

Politikreds: Frederikshavn

Skattekreds: Brønderslev

Vurderingskreds: Dronninglund-Hals

Folketal 1/10-75: 14.542

Areal i ha: 31.632

**Kommunevalget 5. marts 1974:**

Af 9.768 vælgere stemte 7.188, heraf  
7.110 gyldige stemmer. Stemmeper-  
cent: 73,6. A 1.750 (5), B 373 (1), C  
541 (1), Q 318 (1), V 2.485 (9), Z 956 (3),  
G (Upol. borgerliste) 213 (1), H (Ar-  
bejderlisten) 298 (0), P (Upol. fæl-  
lesliste) 176 (0). (B+C+V) og (G+P).

**Byrådets 21 medlemmer:**

Borgmester: Hansen, Chr. I., husmand. (V). FØ, Bra.  
 Viceborgmester: Madsen, Søren, landpostbud. (A). Ø, FKB.  
 Andreassen, Poul Erik, fuldmægtig. (A). Kult, Bra, Fri, Skk.  
 Callisen, Knud, gårdejer. (Z). So, Li.  
 Christensen, Gunnar, kontorassistent. (A). T.  
 Christensen, Verner, gårdejer. (Q). Kult.  
 Christensen, Vilhelm, mejerlejer. (G). So, Kult, Bø, Li.  
 Gaaei, Fleming, bogtrykker. (Z). Kult, Fri, Skk.  
 Gundtoft, Else, fysioterapeut. (C). So, Kult, Bø.  
 Holst, Jørgen, gårdejer. (V). FT, Li, Skk.  
 Hupfeld, Willi, socialrådgiver. (A).  
 Jensen, Alexander, gårdejer. (B). Ø.  
 Jensen, Henry, skoleinspektør. (V). So, Bø.  
 Larsen, Henrik, gårdejer. (V). T, Kult.  
 Lassen, Steen, lærer. (V). T, Bra, Li.  
 Møller, Poul, gårdejer. (V). Ø.  
 Nørgaard, Ove, gårdejer. (V). FSo, FBø.  
 Pallesen, Kirsten, fru. (Z). T, Bø.  
 Skaksen, Højer, gårdejer. (V). So, T, Bø, Fri, Skk.  
 Thorsted, Bruno, forstander. (A). FKult,  
 Aaen, Knud, gårdejer. (V). Ø, Bra,

**Nedsatte udvalg og kommissioner: (formænd)****Økonomiudvalget:**

Borgmester, husmand Chr. I. Hansen.

**Stående udvalg:**

Det sociale udvalg: Gårdejer Ove Nørgaard.

Udvalget for tekniske anliggender: Gårdejer Jørgen Holst.

Udvalget for kulturelle anliggender: Forstander Bruno Thorsted.

**Andre udvalg og kommissioner:**

Brandkommission: Politimesteren i Frederikshavn m.v.

Børne- og ungdomsværn: Gårdejer Ove Nørgaard.

**Fritidskommission:**

Lærer Uffe Sørensen.

**Ligningskommission:**

Gårdejer Jørgen Holst.

**Skolekommission:**

Gårdejer Erling Nielsen.

Det kommunale boligselskab: Landpostbud Søren Madsen.

**Sekretær for kommunalbestyrelsen:**

Ove Thomsen.

**Kommunens revision:**

Kommunernes Revisionsafdeling.

**Den kommunale administration:**

Kommunaldirektør: Ove Thomsen.

**Borgmesterkontor:**

Sekretariatschef: Agner Larsen.

Fuldmægtig: Gunnar E. Nielsen.

**ØKONOMISK/ADMINISTRATIV FORVALTNING:**

Kommunebogholder: Eyvind Nielsen.  
 Fuldmægtig: Hans Andersen.

Skatteinspektør: Hartmann Jensen.

Ligningssekretær: Harild Hansen.

Revisor: K. Juel Jensen.

Fuldmægtig: Benthe Thomsen.

Folkeregisterfører: Jonna Christensen.

Pantefoged: Hans V. Lehm.

**SOCIAL- OG SUNDHEDSFORVALTNING:**

Socialinspektør: Vagn Jacobsen.

Fuldmægtig: Poul Erik Andreassen.

**TEKNISK FORVALTNING:**

Kommuneingeniør: John Andersen.

**Bygningsinspektorat:**

Bygningsinspektør: John Andersen.

Bygningskonstruktør Hans K. Christensen.

**Brandinspektorat:**

Brandinspektør: Hans K. Christensen.

**KULTUREL FORVALTNING:****Skolevæsenet:**

Ledende skoleinspektør: Chr. E. Christensen.

**Biblioteksvæsenet:**

Ledende bibliotekar: Grete Munch.

**Sociale institutioner, skoler m.v. i Dronninglund kommune:****Sociale institutioner:**

Alderdoms- og plejehjem:

Dronninglund alderdomshjem

9330 Dronninglund

Tlf. (08) 84 11 19

Leder: Esther Pedersen

Asaa alderdomshjem  
9340 Asaa  
Tlf. (08) 85 10 99  
Leder: Erna Nielsen  
Hjallerup Alderdomshjem  
9320 Hjallerup  
Tlf. (08) 28 11 98  
Leder: Ingeborg Petersen  
Klokkeholm alderdomshjem  
9320 Hjallerup  
Tlf. (08) 28 41 28  
Leder: Johanne Marie Pedersen  
Flauenskjold alderdomshjem  
9351 Flauenskjold  
Tlf. (08) 86 11 13  
Leder: Ruth og William Jensen

## Skoler:

### Kommunale folkeskoler:

Asaa skole  
9340 Asaa  
Skoleinspektør: Elmer Dalsgaard  
Tlf. (08) 85 10 45  
Agersted skole  
Agersted, 9330 Dronninglund  
Skoleinspektør: H Lund  
Tlf. (08) 85 40 88  
Dronninglund skole  
9330 Dronninglund  
Skoleinspektør: Aage Anse  
Tlf. (08) 84 18 06  
Flauenskjold skole  
9351 Flauenskjold  
Skoleinspektør: Henry Jensen  
Tlf. (08) 86 10 44  
Gerå skole  
9340 Asaa  
Førstelærer: A. Christiansen  
Tlf. (08) 85 12 54  
Hjallerup skole  
9320 Hjallerup  
Skoleinspektør: J. Østergård  
Tlf. (08) 28 11 72  
Klokkeholm skole  
Klokkeholm, 9320 Hjallerup  
Skoleinspektør: Chr. E. Christensen  
Tlf. (08) 28 41 40  
Thorup skole  
9330 Dronninglund  
Førstelærer: H. J. Melvej  
Tlf. (08) 85 70 93

### Private skoler:

Try friskole  
9330 Dronninglund  
Leder: Lærer Henning Hansen  
Tlf. (08) 84 18 80

### Andre skoler:

Try Højskole  
9330 Dronninglund  
Forstander: Knud Fogt  
Tlf. (08) 84 13 02  
Østvensyssels ungdomsskole  
9330 Dronninglund  
Tlf. (08) 84 15 45  
Forstander: H. M. Hansen

## Ebeltoft

Rådhuset  
8400 Ebeltoft  
Tlf. (06) 34 12 44  
Postgiro 70 25

Abningstider: Mand.-onsd. 12.30—15.30,  
torsd. 10—12 og 12.30—17, fred. 11—14

Kommunekode: 701  
Amtskommune: Aarhus  
Retskreds: Grenaa  
Politikreds: Grenaa  
Skattekreds: Grenaa  
Vurderingskreds: Ebeltoft  
Folketal 1/10-75: 11.331  
Areal i ha: 27.558,8

### Kommunevalget 5. marts 1974:

Af 7.661 vælgere stemte 5.384, heraf  
5.344 gyldige stemmer. Stemmeper-  
cent: 70,2. A 1.766 (7), B 180 (0), Z]  
280 (1), G1 (borgerliste Ebeltoft-  
Draaby) 1.323 (6), G2 (borgerliste  
Hyllested-Tirstrup) 541 (2), G3 (bor-  
gerliste Mols) 962 (4), H (Konserva-  
tiv borgerliste) 292 (1). Listeforbund:  
[G1, G2 og G3]. Valgforbund: (G1,  
2, 3+H+Z).

### Byrådets 21 medlemmer:

Borgmester: Rasmussen, Jens Aage,  
gårdejer. (G1). FØ, FE, H, FC, F,  
FBe.

1. viceborgmester: Nielsen, Jørgen,  
konsulent. (G3). Ø, E.

2. viceborgmester: Eriksen, Hartvig,  
overlærer. (A). Ø.

Andersen, Ole Erik, lærer. (G1). E,  
FH.

Bonde, Peter gårdejer. (G2). T, Ø.

Bredstrup, Stig, vognmand. (G1). Fkv.  
Bra.

Christensen, Aksel Møller, gårdejer.  
(G1). T, C.

Christiansen, Erik, udv.formand. (G2).  
FSO.

Jensen, Ib Georg, brugsuddeler. (Z).  
Kult, Kv, Bra, FHe.

Ibsen, S. Aage, gårdejer. (G3). So.

Jensen, Jimmy, styrmand. (A). E, Fri.  
Andersen, Ib Søgaard, gårdejer. (G1).

Kult, Skk, Fri, Uns.

Lassen, Aksel, tømrermester. (A). So, H, Bra.  
 Lomholt, Rie, hjemmesygeplejerske. (A). So, Kult, Be.  
 Mikkelsen, Ivar, gårdejer. (G3). E, H, Be.  
 Nielsen, Jens, forpagter. (A). T, Kv, Bra, He.  
 Nielsen, Niels, slagter. (G1). T, Kv.  
 Ricard, Lene, socialrådgiver. (H). So, Be.  
 Sørensen, Johs. Ross, lejrleder. (G3). Ø, FKult, Li.  
 Sørensen, Karl E., udv.formand. (A). FT, Frn.  
 Sørensen, Reinholt M., skatterådsformand. (A). Kult, Kv, C, He.

### Nedsatte udvalg og kommissioner: (formænd)

#### Økonomiudvalget:

Borgmester, gårdejer Jens Aage Rasmussen.

#### Stående udvalg:

Det sociale udvalg: Udv.formand Erik Christiansen.

Udvalget for tekniske anliggender: Udv.formand Karl E. Sørensen.

Udvalget for faste ejendomme: Borgmester, gårdejer Jens Aage Rasmussen.

Udvalget for kulturelle anliggender: Lejrleder Johs. Ross Sørensen.

Havneudvalget: Lærer Ole Erik Andersen.

Kommunale værker: Vognmand Stig Bredstrup.

#### Andre udvalg og kommissioner:

Brandkommission: Politimester Ebbe Tønnesen.

Civilforsvarskommission: Borgmester, gårdejer Jens Aage Rasmussen.

Ligningskommission: Amtsrådsmedlem Johs. Jørgensen.

Beværterbevillingsnævnet: Borgmester, gårdejer Jens Aage Rasmussen.

Hegnssynsmænd:

Sekretær for kommunalbestyrelsen: Kommunaldirektør J. G. Petersen.

#### Kommunens revision:

Kommunernes Revisionsafdeling.

### Den kommunale administration:

Kommunaldirektør: J. G. Petersen.

#### ØKONOMISK/ADMINISTRATIV FORVALTNING:

Kommunekontor:  
 Kommunebogholder: B. Christensen.

#### Byrådssekretariat:

Fuldmægtig: Henning Sørensen.

#### Skattekontor:

Skatteinspektør: Leo Nyhuus.

#### SOCIAL- OG SUNDHEDSFORVALTNING:

Socialinspektør: N. W. Hansen.

#### Socialkontoret:

Adelgade 11, 8400 Ebeltoft.  
 Tlf. (06) 34 12 44.

#### Sygesikring:

Ekspeditionssekretær Børge Gundesgaard.

#### TEKNISK FORVALTNING:

Stadsingeniør: H. H. Hansen.

#### Vejafdeling:

Ingeniør N. C. Madsen.

#### Kloakafdeling:

Ingeniør Hans Knudsen.

#### Planlægningsafdeling:

Ingeniør: Fl. Lund.

#### Civilforsvar:

Civilforsvarsleder: Kommunaldirektør J. G. Petersen.

#### Værkerne:

#### Vandværk:

Vandværksbestyrer: H. H. Hansen.

#### Havnevæsenet:

Havnefoged: Axel Nielsen.

#### KULTUREL FORVALTNING:

#### Skolevæsenet:

Stadsskoleinspektør: Sv. Lindberg

Ungdomsskoleinspektører:

Finn Samsø Hansen.

Knud Randrup.

Lærer Mogens Michelsen.

#### Biblioteksvæsenet:

Overbibliotekar: Niels Kristiansen.

### Sociale institutioner, skoler m.v. i Ebeltoft kommune:

#### Sociale Institutioner:

#### Alderdoms- og plejehjem:

Ebeltoft Alderdomshjem

8400 Ebeltoft

Tlf. (06) 34 11 56

Bestyrer: Bent Jensen

Tirstrup Plejehjem »Vesterlad»

8430 Tirstrup Østj.

Tlf. (06) 36 33 33

Bestyrer: Fru Schwarz.

Ebeltoft ny plejehjem

8400 Ebeltoft

Tlf. (06) 34 27 33

Bestyrer: Ingrid Jørgensen.

**Skoler:****Kommunale folkeskoler:**

Ebeltoft skole  
 Stadsskoleinspektør: Sv. Lindberg  
 Tandlæge: Jørgen Hansen.  
 Molsskolen  
 Skoleinspektør: H. Bender Christensen.  
 Klinikchef: Jørn Risager  
 Rosmus skole  
 Skoleinspektør: Erik Hansen  
 Klinikchef: P. Bay Møller  
 Tirstrup skole  
 Skoleinspektør: Leif Vonge Nielsen

**Egebjerg**

Svendborgvej 135

5761 Ollerup

Tlf. (09) 24 14 38

Postgiro: 7 00 50 40

10—13, torsdag tillige 15—18

**Kommunekode:** 427**Amtskommune:** Fyn**Retskreds:** Svendborg**Politikreds:** Svendborg**Skattekreds:** Sydfyn**Vurderingskreds:** Egebjerg - Gudme**Folketal 1/10-75:** 8.627**Areal i ha:** 12.382,6**Kommunevalget 5. marts 1974:**

Af 5.937 vælgere stemte 4.193, heraf  
 4.137 gyldige stemmer. Stemmeprocent:  
 70,6. A 1.201 (5), B 549 (2), C 331  
 (i), K 101 (0), V 1.361 (7), Z 594 (2).  
 (C+V).

**Kommunalbestyrelsens****17 medlemmer:**

Borgmester: Weber, Mads, advokat.  
 (V). FØ.

1. viceborgmester: Larsen, Erik, gård-  
 ejer. (V). Ø, Kult.

2. viceborgmester: Eriksen, Niels P.,  
 fagforeningsformand. (A). So, E, Bø.  
 Bæk, Poul, husmand. (V). FT.  
 Hansen, Arne, gårdejer. (V). T, E.  
 Hansen, Hans Laur., pedel. (A). So,  
 Kult, Bø, Fri, Skk.

Hausmann, Frank, bankbestyrer. (B).  
 Ø.

Husman, Niels Erik, landpostbud. (A).  
 Kult, Fri, Skk.

Jensen, Erna, husholdningslærer. (V).  
 FSo, FBø.

Johansen, Hanne Staff, lærer. (V).  
 So, E, Bø.

Jørgensen, Bent, overlærer. (A). Ø,  
 FE.

Jørgensen, Ole, frugtavlér. (Z). So, Bø.  
 Knudsen, Jørgen Erik, gårdejer. (V).  
 E, FKult, Fri, Skk.

Laursen, Torben, direktør. (C). Ø, T,  
 Fri, Li.

Mikkelsen, Arne Sandal, overlærer.  
 (B). Kult.

Olsen, Viggo, fuldmægtig. (A). T, Li.  
 Pedersen, Jens-Jacob, ingeniør. (Z).  
 T.

**Nedsatte udvalg****og kommissioner: (formænd)****Økonomiudvalget:**

Borgmester, advokat Mads Weber.

**Stående udvalg:**

Det sociale udvalg: Husholdningslæ-  
 rer Erna Jensen.

Udvalget for tekniske anlæg: H.

Husmand Poul Bæk.

Udvalget for kulturelle anlæg: H.

Gårdejer Jørgen Erik Knudsen.

Plan- og miljøudvalget:

Overlærer Bent Jørgensen.

**Andre udvalg og kommissioner:**

Børne- og ungdomsværn: Hushold-  
 ningslærer Erna Jensen.

Fritidskommissionen:

Friskoleleder Sv. Børge Jensen, fmd.

Ligningskommission:

Gårdejer Holger Andersen.

Skolekommission:

Varmemester Jørg. Larsen.

**Sekretær for kommunalbestyrelsen:**

J. Reuther.

**Kommunens revision:**

Kommunernes Revisionsafdeling.

**Den kommunale administration:**

Kæmner: Jørgen Reuther.

**Borgmesterkontor:**

Overassistent Grethe Nielsen.

**Sekretariat:**

Assistent Grethe Clausen.  
Assistent Keld Larsen.

**Journal:**

Assistent Andrea Frandsen.

**ØKONOMISK FORVALTNING:****Kasserer- og bogholderikontor:**

Kommunebogholder:  
Gunnar Kastrupsen.

**Ejendomsbeskatn.:**

Overassistent: Oskar Petersen.

**Kasse:**

Assistent: Berthe Heckmann.

**Bogholderiafdeling:**

Assistent: Inge Henriksen.  
Assistent: Ingrid Momme.

**Lønningsafdeling:**

Fuldmægtig: Mogens Ditlevsen.  
Assistent: Inge Sørensen.

**Inkassoafdeling:**

Pantefoged: Overassistent Oluf Christensen.

Assistent: Birthe Schilling Nielsen.

**Skattekontor:**

Skatteinspektør: Sv. E. Rasksen.

**Ligningsafdeling:**

Fuldmægtig: Vakant.  
Overassistent: Børge Andersen.  
Assistent: Bodil Pedersen.  
Assistent: Jens Otto Madsen.  
Assistent: Laurits Nielsen.  
Overassistent: Bendt Eriksen.  
Assistent: Karen Midtgaard.

**Arbejdsglverkontrol:**

Assistent: Jette Møller.

**Folkeregister:**

Overassistent: Kirsten Rasmussen.  
Assistent: Aase Bonde.

**SOCIAL- OG SUNDHEDS-  
FORVALTNING:**

Socialinspektør: Jørgen Larsen.  
Assistent: Birthe Kehler.

**Pensjoner:**

Fuldmægtig: Flemming Kehler.

**Offentlig forsorg:**

Assistent: Kirsten Jensen.  
Assistent: Margit Rasmussen.

**Dagpleje/bidrag:**

Assistent: Anne Kirsten Andersen.

**Familiepolitiske ydelser og bolig-  
sikring:**

Assistent: Bente Rosager.

**Dagpenge:**

Fuldmægtig: Viggo Olsen.  
Assistent: Kaj Kjellerup.

**Sygesikring:**

Assistent: Svend Jensen.

**Sundhedsplejersker:**

Kate Lundshøj Møller.  
Karen Leschley.

**Husmoderafløsning og hjemmehjælp:**

Tilsynsførende: Hanne Christensen.

**Familievejledning og børneværn:**

Socialrådgiver: Mogens Buch Olsen.  
Socialrådgiver: Kirsten Lauritsen.  
Assistent: Peter Dam Henriksen.

Omsorgsarbejdet: Birgit Mikkelsen.  
Assistent v/familievejl. og sund-  
hedspl. Inger Riisager.

**TEKNISK FORVALTNING:****Kommuneingenlørenes kontor:**

Kommuneingenlør: L. Thorup Niel-  
sen.

Planlægningsingenlør: Bent Mey-  
hoff.

Brandinspektør: Konstruklør Jør-  
gen Hansen.

Teknisk assistent: Lene Jacobsen.

**Civilforsvar:**

Civilforsvarsleder:  
Overassistent Oluf Christensen.

**KULTUREL FORVALTNING:****Skolevæsenet:**

Kontor: Stenstrup skole,  
5771 Stenstrup. Tlf. (09) 26 12 18  
Ledende skoleinspektør: Erik Stef-  
fensen.

Assistent fru Karen Andersen.

Ungdomsskoleinspektør:  
Lærer Knud Rasmussen.

**Bibliotekvæsenet:**

Ledende bibliotekar: Overlærer  
Erik Nørgaard.

**Sociale institutioner, skoler m. v. i  
Egebjerg kommune:****Sociale Institutioner:****Alderdoms- og plejehjem:**

»De Gamles Hjem«  
Svendborgvej 16, 5761 Ollerup  
Tlf. (09) 24 15 49

Bestyrer: John Leen  
20 pladser

Alderdomshjemmet »Egebjerghus«  
Assensvej, 5771 Stenstrup

Tlf. (09) 26 11 60

Bestyrerpar: Gerda og Charles Ras-  
mussen. 14 pladser.

Syge- og plejehjemmet  
Svendborgvej 16, 5761 Ollerup  
Tlf. (09) 24 14 05

Sygeplejerske: Frk. M. Benjamin-  
sen. 17 pladser.

**Børne-, ungdoms- og forsorgs-  
institutioner:****Børnehjem:**

Børnehjemmet I. S. Brandts Minde  
Svendborgvej, 5761 Ollerup  
Tlf. (09) 24 12 52

Leder: Jens Bo Lauridsen  
24 pladser (ophold af længere varig-  
hed)

Børnehaven »Søvang«  
Enghavevej 6, 5761 Ollerup  
Tlf. (09) 24 19 62

Leder: Carla Stampe Munck.

Stenstrup Børnehave  
Assensvej 262, 5771 Stenstrup  
Tlf. (09) 26 16 07

Leder: Minna Jørgensen



Daginstitutionen »Bulderby«  
Egensevej 3, 5761 Ollerup  
Tlf. (09) 24 13 99  
Leder: Kirsten Espersen.  
Dagplejeformidling  
Social- og sundhedsforvaltningen  
Leder: Hanna B. Steensen.

### Skoler:

#### Kommunale folkeskoler:

Hundstrup skole  
5762 Vester Skerninge  
Tlf. (09) 24 20 39  
Distrikt: V. Skerninge  
Skoleinspektør: Preben Larsen  
Tlf. 24 20 94  
Kirkeby skole  
5771 Stenstrup  
Tlf. (09) 26 12 76  
Skoleinspektør: J. O. Rasmussen  
Lunde skole  
5771 Stenstrup  
Tlf. (09) 26 16 96  
Førstelærer: Bent Hammer  
Bymarksskolen, Ollerup  
5761 Ollerup  
Tlf. (09) 24 13 05  
Skoleinspektør: Hans-Chr. Hansen.  
Stenstrup skole  
5771 Stenstrup  
Tlf. (09) 26 12 28  
Skoleinspektør: Erik Steffensen  
Ulbølle skole  
5762 Vester Skerninge  
Tlf. (09) 24 20 54  
Skoleinspektør: K. Knudsen  
Vester Skerninge skole  
5762 Vester Skerninge  
Tlf. (09) 24 20 94  
Skoleinspektør: Preben Larsen.

#### Private skoler:

Egebjerg Friskole  
5771 Stenstrup  
Tlf. (09) 26 14 00  
Leder: Lærer Jens Andersen  
Ollerup Friskole  
5761 Ollerup  
Tlf. (09) 24 16 81  
Leder: Lærer Thue Kristensen  
Vester Skerninge Friskole  
5762 Vester Skerninge  
Tlf. (09) 24 16 00  
Leder: Lærer Sv. Børge Jensen

#### Andre skoler:

Friskoleseminariet,  
Den Frie Lærerskole, 5761 Ollerup  
Tlf. (09) 24 10 66  
Forstander: Flemming Tranæs  
Ollerup Gymnastikhøjskole  
5761 Ollerup  
Tlf. (09) 24 12 30  
Forstander: Arne Mortensen  
Ollerup håndværker skole  
Svendborgvej 10, 5761 Ollerup  
Tlf. (09) 24 12 72  
Forstander: V. Løvdahl Petersen

## Egtved

6040 Egtved  
Tlf. (05) 55 13 55  
Postgiro: 75 83

9—12,30, torsdag tillige 15—18

Kommunekode: 605

Amtskommune: Vejle

Retskreds: Vejle

Politikreds: Vejle

Skattekreds: Gejle

Vurderingskreds: Vejle

Folketal 1/10-75: 13.268

Areal i ha: 32.402

#### Kommunevalget 5. marts 1974:

Af 8.618 vælgere stemte 6.186, heraf 6.116 gyldige stemmer. Stemmepercent: 71,78. A 1.281 (5), B 802 (3), C 309 (1), M 61 (0), Q 162 (0), V 2.847 (11), Z 96 (0), G (upol. borgerliste) 19 (0), H (upol. borgerliste) 146 (0), I (upolitisk borgerliste) 393 (1). Listeforbund: [A1-A5, C1-C3, V1-V6]. Valgforbund: (C+Q+V).

### Kommunalbestyrelsens

#### 21 medlemmer:

Borgmester: Jessen Hansen, Kristian, gårdejer. (V). FØ.

1. viceborgmester: Enevoldsen, Karl, gårdejer. (V). Ø.

Andersen, Erik, husmand. (B). So, Bø, Li.

Andersen, Kay, premierløjtnant. (V). T.

Andersen, Thomas, gårdejer. (V). E, Li.

Anderson, Verner, lærer. (A). Ø, T.

Bilgrav-Nielsen, Jens, lærer, mf. (B). Ø.

Bruhn, Jørgen, snedkermester. (A). E, Bra, Li.

Buhl, Hans Juul, gårdejer. (V). So, Kult, Bø.

Emmery, Valdemar, provisor. (C). Kult.

Hammer, P., skovfoged. (V). Ø, FT, Bø.

Jensen, Jørgen, malermester. (A). FE, Li.

Juul, Holger B., gårdejer. (V), FSo, FBø, FLi.

Kjær, Holger, snedker. (A). E. Ladekarl, Niels, postbud. (I). T, Kult. Larsen, Mads, gårdejer. (V). So, T, Bø. Mortensen, Mary, omsorgsassistent. (B). Kult.

Nielsen, Kristian, gårdejer. (V). FKult. Olesen, Regner, gårdejer. (V). E. Pedersen, O. E., maskinmester. (A). So, Bø, Li.

Ruskjær, Poul, uddeler. (V).

## Nedsatte udvalg og kommissioner: (formænd)

### Økonomiudvalget:

Borgmester, gårdejer Kristian Jessen Hansen.

### Stående udvalg:

Det sociale udvalg: Gårdejer Holger B. Juul.

Udvalget for tekniske anliggender: Skovfoged P. Hammer,

Udvalget for faste ejendomme: Malermester Jørgen Jensen.

Udvalget for kulturelle anliggender: Gårdejer Kristian Nielsen.

### Andre udvalg og kommissioner:

Børne- og ungdomsværn: Gårdejer Holger B. Juul.

Ligningskommission: Gårdejer Holger B. Juul.

Sekretær for kommunalbestyrelsen: B. Hvid Nielsen.

### Kommunens revision:

Kommunernes Revisionsafdeling.

## Den kommunale administration:

Kommunaldirektør: Børge Hvid Nielsen.

### Borgmesterkontor:

Ekspeditionssekretær: Ib Sallingboe.

## ØKONOMISK/ADMINISTRATIV FORVALTNING:

### Kasserer- og bogholderkontor:

Kommunebogholder: Karl H. Thomsen.  
Fuldmægtig: Ejvind Andersen.

Kommunekasserer: Georg Hjortkjær.

### Skattekontor:

Skatteinspektør: Ernst Rasmussen.

### Ligningsafdeling:

Fuldmægtig: Jørgen Broe Rasmussen.  
Overassistent: Bent Lindegaard.

### Arbejdsgiverkontrollen:

Overassistent: Flemming Andersen.

### Ejendomsbeskatning:

Overassistent: Johanne Rasmussen.

### Opkrævningskontor:

Pantefoged: Svend Erik Billund.

### Folkeregister:

Overassistent: Johanne Rasmussen.

## SOCIAL- OG SUNDHEDSFORVALTNING:

Socialinspektør: Martin Byrgesen.

Fuldmægtig: Inger Sørensen.

## TEKNISK FORVALTNING:

### Ingeniør- og bygningskontor:

Kommuneingeniør: H. J. Lorentzen.  
Bygningskonstruktør: G. M. Winther.

### Sekretariat:

Fuldmægtig: Ejnar Mortensen.

Brandinspektør: Arkitekt, L. C. Johansen.

## KULTUREL FORVALTNING:

### Skolevæsenet:

Ledende skoleinspektør: N. P. Jensen, Egtved.  
Ungdomsskoleinspektør: Arne Mortensen.

### Biblioteksvæsenet:

Ledende skolebibliotekar: Verner Anderson, Egtved.  
Ledende sognebibliotekar: Ejnar Høegh, Ødsted.

### Levnedsmiddelkontrol:

Sammen med Vejle kommune.

## Sociale institutioner, skoler m. v. i Egtved kommune:

### Sociale institutioner:

Alderdoms- og plejehjem:  
Bredsten Alderdomshjem  
7182 Bredsten  
Tlf. 88 11 46 (20 pladser)  
Bestyrer: Inger Jensen

De gamle Hjem i Egtved  
6040 Egtved  
Tlf. 55 11 44 (21 pladser)  
Bestyrer: Inger Madsen

Nørup Alderdomshjem  
Gl. Nørup, 7182 Bredsten  
Tlf. 88 30 44 (20 pladser)  
Bestyrer: Dagny Møller

Aagaard Alderdomshjem  
Aagaard, 6040 Egtved  
Tlf. 55 31 26 (16 pladser)  
Bestyrer: Svend Erik Mikkelsen

Ødsted private plejehjem:  
Ødsted, 7100 Vejle  
Tlf. 06 50 26 (22 pladser)  
Bestyrer: J. Lillegaard

## Skoler:

### Kommunale folkeskoler:

Bredsten folke- og realskole  
7182 Bredsten. Tlf. 88 10 49  
Skoleinspektør: Johs. Laursen.

Egtved skole  
6040 Egtved. Tlf. 55 12 87  
Skoleinspektør: N. P. Jensen

Nørup centralskole  
Ny Nørup, 7182 Bredsten. Tlf. 88 32 06  
Skoleinspektør: Mogens Jensen.

Fælleskolen i Randbøl  
7184 Vandel. Tlf. 88 50 70  
Skoleinspektør: Th. K. Thomsen

Vester Nebel skole  
Vester Nebel. Tlf. 55 35 95/6040 Egtved  
Førstelærer: C. Moe

Vork skole,  
Vork, 6040 Egtved. Tlf. 55 15 32  
Førstelærer: H. Skovby Jepsen.

Ødsted centralskole  
Ødsted, 7100 Vejle. Tlf. 86 51 68  
Skoleinspektør: Ejnar Høgh

Øster Starup centralskole  
Øster Starup, 6040 Egtved  
Tlf. 55 30 70  
Skoleinspektør: E. Hedegaard-Jensen

### Andre skoler:

Balle fri- og ungdomsskole  
7182 Bredsten. Tlf. 88 12 05  
Forstander: Max Otto Kramer.

Engelsholm folkehøjskole ved Vejle  
7182 Bredsten. Tlf. 88 30 42  
Forstander: Jørgen Andresen.

Vandel ungdomsskole  
7184 Vandel. Tlf. 88 50 33  
Forstander: Th. Puggaard Kristensen

Aagaard ungdomshøjskole  
Aagaard. Tlf. 55 32 34. 6040 Egtved  
Forstander: M. Piilgaard

Egtved kommunale ungdomsskole  
Ungdomsskoleinspt.: Arne Mortensen  
Nørup, 7182 Bredsten  
Tlf. 88 32 13

## Egvad

Toften  
6880 Tarm  
Tlf. (07) 37 15 00  
Postgiro: 1 00 66 57

Borgmesterkontor:  
Kommunekontor:  
Folkeregister:  
Skattekontor:  
Socialkontor:  
Civilforsvarskontor:

Toften  
6880 Tarm  
Tlf.: (07) 37 15 00  
10—14, torsdag tillige 14—18

### Teknisk forvaltning:

Lønborg  
6880 Tarm  
Tlf.: (07) 37 40 22  
10—14, torsdag tillige 14—18

Kommunekode: 655

Amtskommune: Ringkjøbing

Retskreds: Skjern

Politikreds: Ringkjøbing

Skattekreds: Bølling m. fl. herreder

Vurderingskreds: Nørre Horne herred

Folketal 1/10-75: 9.869

Areal i ha: 37.300,5

### Kommunevalget 5. marts 1974:

Af 6.214 vælgere stemte 4.585, heraf 4.545 gyldige stemmer. Stemmeprocent: 73,8. A 602 (3), B 222 (1), C 296 (1), Q 312 (1), V 2.492 (12), Z 323 (1), Tværpolitisk liste 218 (0). Listeforbund: [V1, V2, V3, V4, V5, V6, V7 V8]. Valgforbund: (V+C+Q).

### Kommunalbestyrelsens 19 medlemmer:

Borgmester: Andersen, F. Borris, gårdejer. (V). FØ, PLM, FBra, FC.

1. viceborgmester Holm, A. Brøgger, gårdejer. (V). Ø, PLM, FKult, Fri, Skk.

2. viceborgmester Poulsen, Niels P., amtsrådsmedlem. (A). Ø, FT.

Andersen, Erhardt, fhv. landmand. (Z). T, PLM.

Barslund, Ejnar, gårdejer. (V). So, PLM, Bø, Li.

Christensen, Søren, gårdejer. (V). FSO, T, FBø, Li.  
 Dahl, Kristian, arbejdsformidler. (A). PLM, Kult, Bø.  
 Gregersen, Betty, husmoder. (B). So, Kult.  
 Kjeldsen, Anthon, gårdejer. (V). T, PLM.  
 Larsen, Vagn B., forhandler. (C). Ø, T.  
 Lauridsen, Gotfred, gårdejer. (V). Ø, So, Kult, Fri, FLi, Skk.  
 Mortensen, Mikael M., forstander (Q). PLM, Kult.  
 Nederby, Jens, gårdejer. (V). T, FPLM, Bra.  
 Nielsen, Ole Pagaard, gårdejer. (V). So, Kult, Brø, Li.  
 Nielsen, Peter Berg, arbejdsformand. (A). So, T, C.  
 Nyland, Christa, husmoder. (V). So, Kult, Bø.  
 Pedersen, Jens Sigfred, gårdejer (V). So, T, Kult, Bø, C, Fri, Skk.  
 Storbjerg, Søren, gårdejer. (V). So, Kult, Bø.  
 Ørnstrand, Flemming, repræsentant. (V). T, PLM.

### Nedsatte udvalg og kommissioner: (formænd)

#### Økonomiudvalget:

Borgmester, gårdejer F. Borris Andersen.

#### Stående udvalg:

Det sociale udvalg: Gårdejer Søren Christensen.  
 Udvalget for tekniske anliggender: Amsrådsmedlem Niels P. Poulsen.  
 Udvalget for kulturelle anliggender: Gårdejer A. Brøgger Holm.  
 Plan- og miljøudvalg: Gårdejer Jens Nederby.

#### Andre udvalg og kommissioner:

Brandkommission: Borgmester, gårdejer F. Borris Andersen.  
 Børne- og ungdomsværn: Gårdejer Søren Christensen.  
 Ligningskommission: Gårdejer Gotfred Lauridsen.

**Sekretær for kommunalbestyrelsen:**  
 Kommunaldirektør Poul Poulsen.

**Kommunens revision:**  
 Kommunernes Revisionsafd.

### Den kommunale administration:

Kommunaldirektør: Poul Poulsen.  
**Borgmesterkontor:**  
 Kommunaldirektør: Poul Poulsen.

### ØKONOMISK/ADMINISTRATIV FORVALTNING:

Ligningskontor og folkeregister:  
 Skattelektor: Chr. Staulund.  
 Socialvæsen og Børne- og ungdomsværnsager:  
 Socialinspektør: Edith Stagaard.  
 Kommunebogholderiet og skatteincasso:  
 Kommunebogholder: Lars Orehøj.  
**Sekretariatet:**  
 Kommunaldirektør: Poul Poulsen.

### SOCIAL- OG SUNDHEDS-FORVALTNING:

Socialinspektør: Edith Stagaard.  
 Sygesikring:  
 Fuldmægtig: Jørgen Pedersen.

### TEKNISK FORVALTNING:

Kommuneingeniør: Sten Kosack.  
**Bygningsinspektorat:**  
 Bygningsinspektør: Tage Barllt.  
**Brandinspektorat:**  
 Brandinspektør: Kommuneingeniør Sten Kosack.  
**Civildforsvar:**  
 Civildforsvarsleder: Tage Klein.

### KULTUREL FORVALTNING:

**Skolevæsenet:**  
 Stadsskoleinspektør: Johs. Eg Clausen.  
 Ungdomskoleinspekt.: Poul Wejse.  
**Biblioteksvæsenet:**  
 Overbibliotekar: Egon Hansen.

### Sociale institutioner, skoler m. v. i Egvad kommune:

**Sociale institutioner:**  
 Alderdoms- og plejehjem:  
 Egvad plejehjem  
 Agade 2, 6880 Tarm  
 Tlf. (07) 37 17 33  
 Forstander: Robert Mamsen  
 42 pladser

De gamles hjem  
Skolegade 28, 6880 Tarm  
Tlf. (07) 37 12 25  
Bestyrerinde: Frk. Andrea Jesper-  
sen. 22 pladser

De gamles hjem  
Adum, 6880 Tarm  
Tlf. (07) 37 60 43  
Bestyrerinde: Fru Anna Hedegaard  
13 pladser

De gamles hjem  
Hoven, 6880 Tarm  
Tlf. (05) 34 30 85  
Bestyrerinde: Frk Marie Ilkjær  
13 pladser

De gamles hjem  
Lyhne, 6880 Tarm  
Tlf. (05) 25 00 71  
Bestyrerinde: Fru Anna Hansen  
18 pladser

De gamles hjem  
Nr. Bork, 6893 Hemmet  
Tlf. (05) 28 00 79  
Bestyrerinde: Frk Cecilie Holm  
13 pladser

De gamles hjem  
Lønborg, 6880 Tarm  
Tlf. (07) 37 40 31  
Bestyrerinde: Dorthea Sørensen  
13 pladser

De gamles hjem  
6893 Hemmet  
Tlf. (07) 37 50 71  
Bestyrer: Erling Tofteby  
23 pladser

## Skoler:

### Kommunale folkeskoler:

Tarm skole  
Vardevej 9, 6880 Tarm  
Tlf. (07) 37 12 85  
Stadsskoleinspektør: Johs. Eg Clau-  
sen

Hoven skole  
6880 Tarm. Tlf. (05) 34 30 46  
Førstelærer: S. From

Aadum skole  
6880 Tarm. Tlf. (07) 37 60 29  
Førstelærer: Kristen J. Sørensen

Lyne skole  
6880 Tarm. Tlf. (05) 25 01 10  
Førstelærer: N. P. Mølgaard

Hemmet skole  
6893 Hemmet. Tlf. (07) 37 50 22  
Førstelærer: Povl Feldberg

Sdr. Vium skole  
6893 Hemmet. Tlf. (07) 37 51 20  
Førstelærer: Knud Frederiksen

Sdr. Bork og Nørre Bork skoler  
6893 Hemmet. Tlf. (05) 28 01 53  
Førstelærer: Chr. Husted

Lønborgskolen  
6880 Tarm. Tlf. (07) 37 17 30  
Skoleinspektør: G. Lystbæk Ander-  
sen

### Gymnasier:

Statsgymnasiet Vestjysk Gymnasium  
6880 Tarm  
Rektor: Børge Korsgaard, Tarm

### Andre skoler:

Elaakilde ungdomsskole  
6880 Tarm. Tlf. (07) 37 11 63  
Forstander: C. J. Græs

Hoven ungdomsskole  
Tlf. (05) 34 31 30

Forstander: Aage Jensen  
Vostrup observationsskole  
Horsensvej 39, 7100 Vejle  
Tlf. (05) 82 94 17

Leder: Poul Garling

## Ejby

Rådhuset

5592 Ejby

Tlf. (09) 46 13 70

Postgiro: 904 35 35

9—13, torsdag dog 9—18

Kommunekode: 429

Amtskommune: Fyn

Retskreds: Middelfart

Politikreds: Middelfart

Skattekreds: Vestfyn

Vurderingskreds: Ejby—Nørre Åby

Folketal 1/7-75: 10.133

Areal i ha: 16.242

### Kommunevalget 5. marts 1974:

Af 7.133 vælgere stemte 5.173, heraf  
5.121 gyldige stemmer. Stemmepro-  
cent: 72,5. A 1.324 (5), B 1.332 (6), C  
341 (1), V 1.575 (7), Z 488 (2), E 61 (0).  
Listeforbund: [V1 og V2]. Valgfor-  
bund: (B+E) og (C+V).

### Kommunalbestyrelsens

#### 21 medlemmer:

Borgmester: Olsen, Carl, borgmester.  
(B). FØ, Pl.

1. viceborgmester: Christiansen, Chri-  
stan, vurderingsformand. (A). Ø,  
FSø, FBø.

2. viceborgmester: Carl Aage Nielsen,  
malermester. (V). Ø, Sko.

Andersen, Bent, fhv. bagermester. (C).  
Ø.

Hansen, Niels, gårdejer. (V). Sko, Li.  
So, Bø.

Andersen, Ove, overassistent. (A). T,  
Pl.

Christophersen, Hans, rugerlejer. (Z). Pl, Li.  
 Christophersen, Svend, politifl. assistent. (B). FT.  
 Daugaard, Bent, frugtavl. (B). Ø, T.  
 Hansen, Poul, bagermester. (B). So. Bø.  
 Hansen, Aage, sparekassebestyrer. (V). So, Bø.  
 Jacobsen, Henry, gårdejer. (V). T. FSkk.  
 Jensen, Richard, gårdejer. (V). Pl, Ø.  
 Kofod, Jon, lærer. (A). Ø, So, Bø.  
 Madsen, Verner, husmand. (B). Sko.  
 Markussen, Carl P., civilingeniør. (A). FSko.  
 Nielsen, Maja, fru. (B). So, Bø, Li.  
 Pedersen, Gunnar, gårdejer. (V). T, FPl.  
 Pedersen, Leif, maskinsnedker. (A). Sko, Li.  
 Werenberg, Magnus, manufakturhandler. (Z). So, Bø.  
 Jensen, Gunnar H. (V). So, Bø.

### Nedsatte udvalg og kommissioner: (formænd)

#### Økonomiludvalget:

Borgmester Carl Olsen.

#### Stående udvalg:

Social- og sundhedsudvalg: Vurderingsformand Chr. Christiansen.

Teknisk Udvalg: Politifl. assistent Svend Christophersen.

Skole- og kulturudvalg: Civilingeniør Carl P. Markussen.

Planlægningsudvalg: Gårdejer Gunnar Pedersen.

#### Andre udvalg og kommissioner:

Børne- og ungdomsværn: Vurderingsformand Christian Christiansen.

#### Sekretær for kommunalbestyrelsen:

Kæmner Holger Jensen.

### Den kommunale administration:

Kæmner: Holger Jensen.

### ØKONOMISK/ADMINISTRATIV FORVALTNING:

Kæmner: Holger Jensen.

#### Bogholderi:

Bogholder: Preben Wermuth.

#### Skattekontor:

Skatteinspektør: Gustav Pettersson.

Socialkontor: Socialinspektør Poul Jarlishøj.

### SOCIAL- OG SUNDHEDS-FORVALTNING:

#### Socialkontor:

Socialinspektør: Poul Jarlishøj.

#### Sygesikring:

Fuldmægtig E. Rasmussen.

### TEKNISK FORVALTNING:

Kommuneingeniør: Jørgen Knudsen.

### KULTUREL FORVALTNING:

#### Skolevæsenet:

Ledende skoleinspektør: Leo Hansen.

Ungdomsskoleinspektør:

Lærer Niels-Henrik Brodersen.

#### Skolelæge:

Læge, Bente Petersen.

#### Biblioteksvæsenet:

Overbibliotekar: Overlærer Edvard Høst.

### Sociale institutioner, skoler m. v. i Ejby kommune:

#### Sociale institutioner:

##### Alderdoms- og plejehjem:

Plejehjemmet »Hasselhøj«

Skovvej 11, 5591 Gelsted

Tlf. (09) 49 13 35

Indeh. Evang Christensen

12 pladser. Giro 129 174

De Gamles Hjem

5464 Brenderup. Tlf. (09) 44 12 97

Bestyrer: Annelise Brogård

13 pladser

De Gamles Hjem

Nørregade 32, 5591 Gelsted

Tlf. (09) 49 13 33

Bestyrer: Kirsten Rishøj Pedersen

24 pladser

Ejby Syge- og Plejehjem

Bredgade 3, 5592 Ejby

Tlf. (09) 46 15 05

Bestyrer: Elisabeth Brodsgård

49 pladser

Gelsted Plejehjem

Fredensgade 12, 5591 Gelsted

Tlf. (09) 49 13 74

Leder: Kaj R. Braüner

24 pladser. Giro 80 316

#### Børne-, ungdoms- og forsørgs-institutioner:

Erhvervsskolen i Kingstrup

5591 Gelsted

Telefon (09) 49 10 51

Forstander: Hilmer Christensen

30 pladser, aldersgrupper 15 til 20 år

Giro 69 755

**Skoler:****Kommunale folkeskoler:**

Ejby folke- og realskole  
Nørregade 88, 5592 Ejby  
Tlf. (09) 46 12 80  
Skoleinspektør: Leo Hansen

Brenderup skole  
5464 Brenderup. Tlf. (09) 44 16 26  
Skoleinspektør: Frede Jørgensen

Fjeldsted-Harndrup skole  
5463 Harndrup. Tlf. (09) 88 11 89  
Skoleinspektør: Helge Hansen

Gelsted skole  
5591 Gelsted. Tlf. (09) 49 10 71  
Skoleinspektør: Niels Bangsgaard

Tanderup Skole  
5592 Ejby. Tlf. (09) 78 11 37  
Skoleinspektør: Stefan Davidsen

**Private skoler:**

Brenderup og Omegns Realskole  
5464 Brenderup. Tlf. (09) 44 10 57  
Skolebestyrer: Ejnar Rode

**Esbjerg**

Esbjerg Rådhus, Torvegade 74  
6700 Esbjerg  
Tlf. (05) 13 21 22  
Postgiro: 3 01 07 16

**Borgmesterkontor:****Kommunekontor:****Folkeregister:****Skatteforvaltning:****Skoleforvaltning:****Social- og sundhedsforvaltning:****Indkøbskontor:****Kulturel forvaltning:****Teknisk forvaltning:**

Rådhuset

Torvegade 74

6700 Esbjerg

Tlf.: (05) 13 21 22

10—15, torsdag tillige 16—18

**Civildforsvarskontor:**

Jyllandsgade 48

6700 Esbjerg

Tlf. (05) 13 38 44

10—15, torsdag tillige 16—18

**Forsyningsvirksomhederne:**

Kirkegade 63

6700 Esbjerg

Tlf.: (05) 12 96 77

10—15

**Havneadministration: (Statshavn)**

Hulvejen

6700 Esbjerg

Tlf.: (05) 12 41 44

Postbox 2

8—12, 12,30—15

**Havnevagt:**

Fiskeauktionshallen, Ny Havn

Tlf. (05) 12 92 00

Døgnvagt

**Kommunekode: 561****Amtskommune: Ribe****Retskreds: Esbjerg****Politikreds: Esbjerg****Skattekreds: Esbjerg****Vurderingskreds: Esbjerg****Folketal 1/7-75: 78.903****Areal i ha: 22.061,7****Kommunevalget 5. marts 1974:**

Af 51.641 vælgere stemte 31.527, heraf 31.299 gyldige stemmer. Stemmepercent: 61. A 14.406 (13), B 740 (0), C 2.222 (2), E 599 (0), F 866 (0), K 928 (1), M 842 (0), Q 1.273 (1), V 5.341 (5), Z 3.524 (3), G (borgerlisten) 294 (0), N (ungdomslisten) 236 (0), U (de uafhængige) 28 (0).

**Kommunalbestyrelsens****25 medlemmer:**

Borgmester: Rasmussen, Henning, cand. oecon. (A). FØ, FByp, FBra, FC, FBe, FBo, Hr, FPo, FKl.

1. viceborgmester, Nielsen, Alfred K., overportør. (A). FKult, Po, Fri, Skk, FVon, Ø.

2. viceborgmester: Bebe, Rasmus, skoleinspektør. (V). Ø.

Amtrup, Inger, børnefors.pæd. (A). Kult, Skk, Fri, Frn, Le.

Andersen, Knud, adjunkt. (K). So.

Bentzen, Peter, typograf. (A). So, T, Bø, Be, Bo.

Christensen, Minna, hjemmehjælper. (A). So, Lu, Bø, Le.

Christensen, Robert, forretningsfører. (V). T, Byp, Le, Bra.

Faurbye, Redar, seminarirektor. (A). FT, Kult, Ki.

Hansen, Kal, arbejdsmand. (A). So, Lu, FHe.  
 Jensen, Albert, skorstensfejerm. (A). FSo, FBø, C, Bo.  
 Jensen, Johanne, familievejleder (V). Kult, Ki, Skk, Fri, Sbl.  
 Jensen, Uwe, oversætter. (Z). Kult, Li.  
 Kristensen, Verner, vicetoldinspektør. (C). Kult, Byp, Bra, Be, Ki, Skk, Fri, Uns.  
 Kusk, Jens, gårdejer. (V). So, Bø, Be, He.  
 Lützhöft, Valter, ejendomsmægl. (Z). Byp, Lu, Hus.  
 Madsen, Henning, trafikkespedient. (A). Kult, Byp, Bra, FFri, He, FSKo, FUns.  
 Madsen, Inger Lund, husmoder. (Z). So, Bø.  
 Nielsen, Svend Aage, overpostbud. (A). T, Bra, Byp.  
 Nielsen, Søren Peter, omsorgskonsulent. (A). T.  
 Ovesen, H. Lillelund, fiskeskipper. (V). So, T, Bø, C, Li, Hr, Bo.  
 Ottosen, Willy, civilingeniør. (A). Byp. FLu.  
 Rasmussen, Johanne, husholdn.kons. (A). So, Bø, Be, Ki, Le, Ø.  
 Rosendahl, Paul, bogtrykker. (C). Ø, Po, Lu, FLe.  
 Svenning, S. C., ingeniør. (Q). T.

### Nedsatte udvalg og kommissioner: (formænd)

#### Økonomiudvalget:

Borgmester Henning Rasmussen, cand. oecon.

#### Stående udvalg:

Det sociale udvalg: Skorstensfejerm. Albert Jensen.

Udvalget for tekniske anliggender: Seminarierektor Reidar Faurbye.

Udvalget for kulturelle anliggender: Overportør Alfred K. Nielsen.

Byplanudvalget: Borgmester, cand. oecon. Henning Rasmussen.

Lufthavnsudvalget: Civilingeniør Willy Ottosen.

#### Andre udvalg og kommissioner:

Brandkommission: Borgmester, cand. oecon. Henning Rasmussen.

Børne- og ungdomsværn: Skorstensfejermester Albert Jensen.

Civilforsvarskommission: Borgmester, cand. oecon. Henning Rasmussen.

Legatudvalg: Bogtrykker Paul Rosendahl.

Beværtterbevillingsnævn: Borgmester, cand. oecon. Henning Rasmussen.

Boligkommission: Borgmester, cand. oecon. Henning Rasmussen.

Havneråd (statsh.): Havnedirektør O. F. Bache.

Kirkegårdsbest.: Borgmester, cand. oecon. Henning Rasmussen.

#### Sekretær for kommunalbestyrelsen:

Stadsdirektør E. O. Borchorst.

#### Kommunens revision:

Kommunernes Revisionsafdeling.

### Den kommunale administration:

Stadsdirektør: Cand. jur. Ernst Borchorst.

#### Borgmesterkontor:

Juridisk chef: Cand. jur., Poul Pedersen.

### ØKONOMISK/ADMINISTRATIV FORVALTNING:

#### Ejendomskontoret:

Kontorchef: H. P. Nielsen.

#### Folkeregistret:

Folkeregisterfører: Stadsdirektør Ernst Borchorst.

#### Hovedbogholderiet:

Bogholder: Knud Fisker.

#### Forsyningsvirksomhederne:

(gas-, el-, varme- og vandforsyning) Direktør: Civilingeniør Knud Sørensen.

#### Inkassokontoret:

Kontorchef: K. Groth.

#### Indkøbskontoret:

Ekspeditionssekretær: Erik Hesel.

#### Juridisk kontor:

Juridisk chef: Cand. jur. Poul Pedersen.

#### Organisationskontoret:

Kontorchef: Cand. polit. Evald Hansen.

#### Personalekontoret:

Kontorchef: H. Groth.

#### Skrivestuen:

Fuldmægtig: Gerda Hansen.

#### Skatteligningskontor:

Skatteinspektør: Aa. Bladbjerg.

Viceskatteinspektør: P. E. Nikolajsen.

Ekspeditionssekretærer: Verner Jensen, Esther Johannesen, Poul Poulsen, W. Fievé.



**Sekretariat:**  
Overassistent: Birgit Alkjærsg.

**Ekspedition og forskudsregistrering:**  
Fuldmægtig: Victor Jacobsen.

**Ligningsdistrikt 01-06:**  
Fuldmægtig: Henry Friis.

**Ligningsdistrikt 07-12:**  
Fuldmægtig: H. C. Johannesen.

**Ligningsdistrikt 13-18:**  
Fuldmægtig: Erik Pedersen.

**Ligningsdistrikt 19-24:**  
Fuldmægtig: Knud Jensen.

**Ligningsdistrikt 25-31:**  
Fuldmægtig: S. E. Sørensen.

**Dødsbøbeskatning:**  
Dødsbo- og sømandsbeskatning:  
Fuldmægtig: Harry Nissen.

**Selskabsbeskatning og arbejdsgiverkontrol:**  
Fuldmægtig: Ejvind Nielsen.

**Nærarkiv:**  
Overassistent: Bent Jensen.

**Ejendomsbeskatning:**  
Ekspeditionssekretær: W. Fievé.

**SOCIAL- OG SUNDHEDS-  
FORVALTNINGEN:**

Socialinspektør: Søren Mathiesen.  
Vicesocialinspektør: P. Buresø.

**Administration:**  
(Herunder institutionsinspektorat og udvalgssekretariat)  
Ekspeditionssekretær: L. Winther Johannsen.

**Rådgivning:**  
Fuldmægtig: Jytte Teudt.

**Bistand/omsorg:**  
(Herunder institutioner og hjem for ældre samt hjemmeplejen og hjælpe-midler)  
Fuldmægtig: Willi Burmeister.

**Hjemmesygeplejen:**  
Leder: Birthe Hornbak.

**Sundhedsplejen:**  
(Herunder spædbørnssundhedsplejen, børnetandplejen, skolelæge- og skole-sundhedsplejen)  
Fuldmægtig: Ove Lolk.

**Dagplejeformidling og daginstitution-ernes pladsanvisning:**  
Børnehavepædagog: Inger Vittrup.

**Økonomisk Sikring:**  
Ekspeditionssekretær: Per G. Christensen.

**Boligsikring:**  
Fuldmægtig: Ove Møller.

**Dagpenge og sygesikring:**  
Fuldmægtig: Thorkild Jensen.

**Familieydelse:**  
Fuldmægtig: Ingemann Petersen.

**Kontanthjælp:**  
Fuldmægtig: Svend Aage Klausen.

**Pensioner:**  
Ekspeditionssekretær: Ingrid Spangsberg.

**Revalidering/særforsorg:**  
Fuldmægtig: Anna Risum Vase.

**TEKNISK FORVALTNING:**

**Stadsingeniørens kontor:**  
Stadsingeniør: Cand. polyt Bent Ekner.

**Planlægningsafdelingen:**  
Overingeniør: J. V. Farbøl.

**Vejafdelingen:**  
Afdelingsingeniør: J. Dennak.

**Kloakafdelingen:**  
Afdelingsingeniør: S. T. Bie.

**Vedligeholdelsesafdelingen:**  
Materialforvalter: Mogens F. Jørgensen.

**Stadsarkitektkontor:**  
Stadsarkitekt: M. A. A. Frode Klok.  
Overarkitekt, arkitekt M. A. A. Svend Høgsbro.

**Byplanafdeling:**  
Afdelingsarkitekt, Ejnar Mikkelsen, M. A. A.

**Egnsplanafdeling:**  
Afdelingsingeniør Bernh. Mortensen.

**Arkitektafdeling:**  
Afdelingsarkitekt A. C. Ring.

**Bygningsinspektorat:**  
Vicebygningsinspektør G. M. Thamdrup.  
Vicebygningsinspektør Willy Rathjen.

**Brandinspektorat:**  
Brandinspektør, arkitekt M. A. A. Frode Klok.

**Civilforsvar:**  
Civilforsvarsleder: Kontorchef Evald Hansen.  
Taktisk chef: Ingeniør Arne Aarøe.

**Stadsgartnerens kontor:**  
Stadsgartner: F. Klougart.

**Forsyningsvirksomhederne:**  
Kirkegade 63  
Tlf. (05) 12 96 77  
Kontortid: 10—15.  
Døgnvagt (Fejlmelding).  
Direktør: (adm.) Knud Sørensen.  
Kontorchef: Ejvind Andersen.  
Eksp.sekr.: J. Madsen.

**Gasforsyningen (Darumvej 3):**  
Driftsleder: H. W. Møller.  
Maskinmester: Erik Abrahamsen.

**Elforsyningen (Kirkegade 63):**  
Driftsleder: K. Espe-Pedersen.  
Driftsingeniør: P. Bækgaard.

**Varmeforsyningen (Kirkegade 63):**  
Driftsleder: Willy Ottosen.  
Driftsassistent: V. Krammer.

Vandforsyningen (Gl. Vardevej 99):

Driftsleder: C. Skou.  
Værkmester: R. Johansen.

Havnevæsenet: (Statshavn)

Havnedirektør: O. F. Bache.  
Havnemester: C. E. Lyngshøj.

Levnedsmiddelkontrollen:

Høgevej 25  
Tlf. (05) 14 05 22

Laboratorium for vand- og levnedsmiddelundersøgelser:

Stadsdyrlæge: L. Bjørn Rasmussen.  
Afdelingsdyrlæge: P. Rintza.

#### KULTUREL FORVALTNING:

Skoleforvaltningen:

Tlf. (05) 13 21 22, lokal 279.  
Skoledirektør: Werner Adolphsen.  
Viceskoledirektør: Bendt Pedersen.  
(souschef).  
Viceskoledirektør: Peter Vedde.

Skolepsykologisk kontor:

Danmarksgade 34, 6700 Esbjerg.  
Tlf. (05) 12 68 44.

Ledende konsulent for specialundervisningen:

Cand. psych. Harald Rasmussen.  
Pædagogisk leder af specialundervisningscentret: Henning Maigård.  
Præstegårdsskolen.

Skolevæsenets socialrådgivere:  
Danmarksgade 34.  
Tlf. (05) 12 68 44.

Skolelærer:

P. Sægård, Spangsbjergskolen, tlf. (05) 12 72 75.

Fru E. Munk-Madsen, Oksbøl, tlf. (05) 27 11 73.

Ove Damgaard, Rørkjær skole  
Tlf. (05) 13 06 21

Skoletandplejens kontor:

Fortuna Alle 80, tlf. (05) 14 17 66.  
Overtandlæge: Poul Caspersen.

Skolebespisningen:

Skoleparken 2, tlf. (05) 12 43 78.

Biblioteksvæsenet:

Hovedbiblioteket  
Centralbibliotek for Sydvestjylland  
Nørregade 25, Tlf. (05) 12 13 77.  
Stadsbibliotekar: Johs. Petersen.

#### Sociale institutioner, skoler m. v. i Esbjerg kommune:

Sociale Institutioner:

Alderdoms-, syge og plejehjem: (kommunale)

De gamles hjem  
Ved Skoven 41  
Tlf. (05) 12 69 66

Forvalter: Alfred Kristensen.  
Kapacitet: 85 beboere

Langtidsmedicinsk afdeling v/ Centralsygehuset, Esbjerg  
Spangbjerg Hospital  
Tlf. (05) 12 57 88

Overlæger: J. Søgård-Andersen og K. Schultze

Kapacitet: 67 patienter

Plejehjem for kronisk syge

Ved Skoven 41  
Tlf. (05) 12 61 24

Oversygeplejerske: Inger Pedersen  
Administration: Forvalter Alfred Kristensen

Kapacitet: 30 beboere

Alderdomshjemmet, Bryndumvej 12  
Tarp, 6732 Guldager

Tlf. (05) 16 71 86

Daglig leder: Inger Kiholm

Administration: Forvalter Alfred Kristensen

Kapacitet: 19 beboere

Alderdomshjemmet, Hjerting

Strandvej 70, 6700 Esbjerg  
Tlf. (05) 16 51 68

Leder: Kristian Rindom

Administration: Social- og sundhedsforvaltningen

Kapacitet: 32 beboere

Plejehjemmet, Skolevej 35

6731 Tjæreborg  
Telefon: (05) 17 53 22

Leder: J. B. Lillelund

Administration: Social- og sundhedsforvaltningen

Kapacitet: 42 beboere

Pleje- og daghjemmet »Hedelund«

S. P. Møllevej  
Tlf. (05) 14 04 44

Leder: Bent Kühne

Administration: Social- og sundhedsforvaltningen

Kapacitet: Plejehjem: 96 beboere

Daghjem: 80-120 patienter

Fovrfeld plejehjem

Eriksensvej 2, 6700 Esbjerg  
Tlf. (05) 15 11 55

Leder: E. Jeppesen.

Administration: Social- og sundhedsforvaltningen

Kapacitet: 72 beboere

Sædding plejehjem, Neptunvej 20  
Sædding, 6700 Esbjerg

Tlf. (05) 15 19 80

Leder: Diakon Luther Mortensen

Administration: Social- og sundhedsforvaltningen

Kapacitet: 43 beboere

Den selvejende institution:

Esbjerg kollektivhus, plejeafdelingen, Gl. Vardevej 90

Tlf. (05) 13 09 97

Administrator: Søren P. Nielsen

Kapacitet: 29 beboere

**Omsorgsinstitutioner:**

Hjælpecentralen  
»Hedelund«, Sp. Møllevej,  
6700 Esbjerg  
Leder: Ergoterapeut fru Hanne  
Termansen  
Dagcenter for folke- og invalide-  
pensionister m. v., Skolegade 54  
Bestyrer: H. C. Jensen  
Kaldecentralen Nørvang 88

**Forsørgs- og børneinstitutioner:**

Bierringhus Ungdomspension  
(selvejende institution)  
Gl. Novrupvej 14  
Tlf. (05) 12 18 52  
Forstander: Helge Larsen  
Antal pladser: 20

»Østerklev«  
Mødrehjælpehus  
Hjerting Strandvej 77  
6700 Esbjerg  
Tlf. (05) 16 50 37  
Forstander: .....  
Antal pladser: 20

»Stormly«  
Beskyttet pensionat for unge  
kvinder  
Jerrigsvej 40, Sædding, 6700 Esbjerg  
Tlf. (05) 15 32 34  
Leder: Gudrun Pedersen  
Antal pladser: 6

Ribe Amts Forsørgshjem  
Exnersgade 47  
Tlf. (05) 13 27 77  
Inspektør: Erik Hunderup

A-lingen  
Skjoldsgade 41  
Tlf. (05) 12 84 01  
Bestyrer: M. Winkel  
Antal pladser: 26

Alkoholambulatoriet »Ny Kurs«  
Kongensgade 51. 1. 6700 Esbjerg  
Tlf. (05) 12 30 66 og 12 33 23  
Administration: Bestyrelsen for »Ny  
Kurs«  
Åbningstider: 9.30—11 og 15—17.  
Kommunens revalideringsvirk-  
somhed:  
REVA ESBJERG  
Energivej 1-3-5  
Tlf. (05) 13 17 66  
Driftsleder: Bent Kjærsgaard  
Administration: Revalideringsudv.  
Sekretær: A. Claudius Petersen,  
social- og sundhedsforvaltningen  
Kapacitet: 75 optræningspladser og  
20 pladser for beskyttet beskæfti-  
gelse

Kollegiet Østbo  
Exnersgade 4  
Tlf. (05) 12 58 40  
Forstander: Evald Lindholm  
Antal pladser: 22

Ungdomsrådgivningen i Esbjerg  
Havnegade 1  
Tlf. (05) 13 30 66  
Leder: Ole Henriksen

**Værkstedet Højvang**

Marievej 1  
Tlf. (05) 12 56 77 og 12 58 60  
Værkstedsleder: J. Chr. Daugaard  
Christensen  
Antal pladser: 120

**Vesterhavsskolen**

Kornvangen 1-5  
Tlf. (05) 12 41 89  
Skoleleder: Hr. Jean-M. Soulle  
Antal elever: 80

**Den selvejende institution:**

Grønlanderhuset, Tordenskjoldsgade 2, Vesterhavsgade  
Tlf. (05) 13 37 80  
Leder: Apollo Lyng

**Børnenes Vel's vuggestue**

Bøndergårdsvej 2  
Tlf. (05) 12 17 73  
26 børn i alder: 0—3 år  
Leder: Fru Vera Schmidtsdorff

**Børnenes Vel's optagelsehjem**

Bøndergårdsvej 2  
Tlf. (05) 12 69 18  
18 børn i alder: 0—14 år  
Leder: Frk. Emmy Ludvigsen

**Esbjerg børnehjem, Bakkevej 6**

Tlf. (05) 12 83 41  
35 børn i alder: 2—20 år  
Leder: Hans Kastrup Clausen

**Kytsanatoriet, Sanatorievej 6**

6700 Esbjerg  
Tlf. (05) 16 50 03  
25 børn i alder: 4—14 år  
Leder: Frk. Marie Skov

**Kriminalforsorgen, Esbjergafd.**

Haraldsgade 73  
Tlf. (05) 13 08 33  
Leder: Bent Dupont  
Åbningstid: 8.30—16, torsdag tillige  
16—18  
Ungdomspension, Exnersgade 59  
Tlf. (05) 12 13 87  
Leder: Ove Bøndergaard

**Skoler:****Kommunale folkeskoler:**

Bakkeskolen  
Skolebakken, 6700 Esbjerg  
Tlf. (05) 14 10 55  
Skoleinspektør: Rasmus Bebe

Boldesager skole  
Nørrebrogade 100, 6700 Esbjerg  
Tlf. (05) 12 81 76  
Skoleinspektør: P. Kromann

Bryndum skole  
Tarp, 6732 Guldager  
Tlf. (05) 16 74 66  
Skoleinspektør: Børge Nielsen

Danmarksgades skole  
Danmarksgade, 6700 Esbjerg  
Tlf. (05) 12 08 87  
Skoleinspektør: Carl Dirks

Fourfeldtskolen  
Ndr. Fourfeldtvej, 6700 Esbjerg  
Tlf. (05) 15 10 88  
Skoleinspektør: H. Dengsøe Rasmus-  
sen

Gammelby skole  
Darumvej 112, 6700 Esbjerg  
Tlf. (05) 12 15 92  
Skoleinspektør: S. Løkkegård

Gjesing skole  
Gjesinglunds Alle, 6700 Esbjerg  
Tlf. (05) 13 21 66  
Skoleinspektør: Børge E. Hansen

Grådybskolen  
Grådybet, 6700 Esbjerg  
Tlf. 12 33 62  
Skoleinspektør: Karl Bjorholm

Guldager skole  
6732 Guldager  
Tlf. (05) 16 61 85  
Skoleinspektør: K. Balle Kjeldsen

Hjerting skole  
Hjerting, 6700 Esbjerg  
Tlf. (05) 16 51 09  
Skoleinspektør: Chr. Pedersen

Jerne skole  
Skolebakken 137, 6700 Esbjerg  
Tlf. (05) 12 17 36  
Skoleinspektør: Ahlmann Nielsen

Kokspang skole  
6800 Varde  
Tlf. (05) 16 56 34  
Førstelærer: Flemming Jensen  
Sjølberg

Kvaglundskolen  
Askekrattet, 6700 Esbjerg  
Tlf. (05) 14 10 23  
Skoleinspektør: Ølvin Jensen

Præstegårdsskolen  
Søndervangen, 6700 Esbjerg  
Tlf. (05) 12 54 77  
Skoleinspektør: H. L. Obling

Rørkjær skole  
Ringen 61—63, 6700 Esbjerg  
Tlf. (05) 12 21 63  
Skoleinspektør: Erik Hansen

Sjælborg skole  
Sjælborg Strandvej 8, 6700 Esbjerg  
Tlf. (05) 16 56 34  
Førstelærer: Flemming Jensen

Skads skole, Skads  
6700 Esbjerg  
Tlf. (05) 16 01 67  
Skoleinspektør: E. Bøgh Hansen

Spangsbjergskolen  
Skrænten, 6700 Esbjerg  
Tlf. 1(05) 12 55 55  
Skoleinspektør: Peter Krogård An-  
dersen

Stormgades skole  
Stormgade, 6700 Esbjerg  
Tlf. (05) 12 02 89  
Skoleinspektør: N. Nøhr

Sædding skole  
Sædding, 6700 Esbjerg  
Tlf. (05) 15 24 48  
Skoleinspektør: J. V. Jessen

Tjæreborg skole  
6731 Tjæreborg  
Tlf. (05) 17 53 24  
Skoleinspektør: Ole Kjeldsen

Vester Nebel skole  
Vester Nebel, 6700 Esbjerg  
Tlf. (05) 16 91 37  
Skoleinspektør: Aksel Per Olsen

Vestervangskolen  
6700 Esbjerg  
Tlf. (05) 13 18 83  
Skoleinspektør: Fl. Ingemann Han-  
sen

Adalskolen  
Sønderbyvej, 6700 Esbjerg  
Tlf. (05) 15 20 66  
Skoleinspektør: Karen Baingaard-  
Sørensen

**Private skoler:**

Esbjerg Realskole  
Kronprinsensgade 59  
Tlf. (05) 12 06 64  
Skolebestyrer: A. Bækgaard Johan-  
sen

Sct. Nikolaj Skole  
Nørregade 61  
Tlf. (05) 12 22 15  
Skoleleder: Erik Rabjerg

**Gymnasier:**

Esbjerg Statskole og H. F. Kursus  
Svendsgade 19—21  
Tlf. (05) 12 44 54  
Rektor: Gudmund Jensen

Esbjerg Gymnasium med HF-kursus  
Stengårdsvej 145, 6700 Esbjerg  
Tlf. (05) 14 13 00  
Rektor: Poul Rasmussen

**Andre skoler:**

Esbjerg kommunes ungdomsskole  
Østergade 3, 6700 Esbjerg  
Tlf. (05) 12 47 37  
Skoleinspektør: Bent Otte Jensen  
træffes 12,15—13,15

Esbjerg forberedelseskursus  
Østergade 3, 6700 Esbjerg  
Tlf. (05) 13 60 75  
Dagkursus til teknisk forberedelses-  
eksamen 1 og 2 samt aftenkursus 1  
enkeltfag til HF  
Skoleleder: Sv. Frøsig

Esbjerg realkursus  
Danmarksgades skole, 6700 Esbjerg  
Tlf. (05) 12 08 87  
Skoleinspektør: Carl Dirks

Danmarks Lærerhøjskole  
Afdelingen i Esbjerg,  
Skolebakken 171  
Tlf. (05) 14 17 22  
Afdelingsinspektør: Sv. A. Werborg

Esbjerg Børnehave- og  
Fritidspædagogseminarium  
Gasværksgade 2 (administration)  
Tlf. (05) 12 40 44 og  
Kirkegade 74  
Tlf. (05) 12 87 44  
Rektor: Reidar Faurbye

Esbjerg Handelsskole  
Sp. Kirkevej 103  
Tlf. (05) 12 77 55  
Direktør: Cand. oecon. K. Kappel  
Jensen

Handelshøjskoleafdelingen i Esbjerg  
Spangsbjerg Kirkevej 103  
6700 Esbjerg  
Tlf. (05) 12 77 55  
Direktør: Cand. oecon. K. Kappel  
Jensen

Esbjerg Højskole, Stormgade 200  
Tlf. (05) 12 48 88  
Forstander: Chr. Kelm-Hansen

Esbjerg Maskinmesterskole  
Niels Bohrsvej  
Tlf. (05) 13 01 22  
Forstander: E. R. Burmølle

Esbjerg Skipperskole  
Vestervejen, 6720 Nordby, Fanø  
Tlf. (05) 12 26 66  
Bestyrer: Th. Eriksen

Ingeniørskolen, Esbjerg Tekniskum,  
Ole Rømersvej  
Tlf. (05) 12 76 66  
Rektor: Civilingeniør, J. Ditlev  
Nielsen  
Afdelingsforstander: Civilingeniør  
Johs. Mortensen

Esbjerg Tekniske Skole  
Sp. Møllevej 72, tlf. (05) 13 45 11  
Forstander: E. W. Kruse

Ribe Amts Sygeplejeskole  
Haraldsgade 7  
Tlf. (05) 12 82 33  
Forstander: Ida Andersen

Esbjerg Seminarium  
Skolebakken 171  
Tlf. (05) 14 27 77  
Seminarierektor: Palle Schmidt

Statens Søfartsskole  
Gl. Vardevej 80, tlf. (05) 12 42 56  
Forstander: Aage Hill-Madsen

Vestjysk Specialarbejderskole  
Spangsbjerg Møllevej 304-306  
Tlf. (05) 14 03 22  
Forstander: Henry Barud

Vestjysk Musikkonservatorium  
Islandsgade 50, tlf. (05) 12 61 00  
Direktør: Peder Holm

Den sociale højskole  
Storegade 182  
6700 Esbjerg  
Tlf. (05) 13 35 00  
Rektor: cand. polit. Jens Bøggild

Esbjerg børneforsorgsseminarium  
Fynsgade 2, 6700 Esbjerg  
Tlf. (05) 13 33 66  
Rektor: Lars Falkenberg

Esbjerg Musikhøjskole  
Kontor: Boldesager skole,  
Nørrebrogade 102, 6700 Esbjerg  
Tlf. (05) 12 49 29  
Forstander: Organist E. Riberholt

Sydjysk Universitetscenter  
Glentevej 7  
Tlf. (05) 14 00 11  
Centerchef: Vakant

## Fakse

4640 Fakse  
Tlf. (03) 71 38 48  
Postgiro: 105 79 60  
Mandag, tirsdag, onsdag 10–12 og 14–  
15, torsdag 10–12 og 14–17,30 fredag  
10–12

Kommunekode: 351  
Amtskommune: Storstrøm  
Retskreds: Store Heddinge  
Politikreds: Køge  
Skattekreds: Vordingborg  
Vurderingskreds: Fakse-Stevns  
Folketal 1/10-75: 10.427  
Areal i ha: 13.744

**Kommunevalget 5. marts 1974:**

Af 7.216 vælgere stemte 5.086, heraf 5.021 gyldige stemmer. Stemmepercent: 70,5. A 2.299 (10), B 432 (1), C 666 (3), M 140 (0), V 1.097 (4), Z 280 (1), Social Basisgruppe 172 (0). (C+V).

**Byrådets 19 medlemmer:**

Borgmester: Berendt, Jens. (A). FØ, FC.

Viceborgmester: Jacobsen, Richard, overassistent. (A). Ø, FE.

Andersen, Henrik, overlærer. (A). Kult, FFRn, Skk.

Andersen, Johannes, skovarbejder. (A). Ø, FSo.

Christensen, Knud, postbud. (B). So, Bø, Li.

Fritzen, Lis, husmoder. (C). Ø, FKult, Fri, FSkk.

Hansen, Finn, portør. (A). T, Bra.

Hansen, Poul, murermester. (C). T, Bra, Li.

Hansen, Poul Schøn, maskinarbejder. (A). T, Bra.

Hansen, Svend Aage, vognmand. (C). E, C, FFri, Skk.

Jacobsen, Martha, sparekassebestyrer. (V). Kult, Fri, Skk.

Jensen, Johannes, gårdejer. (V). So, T, FBra.

Møller, Asger, el-installatør. (V). Ø, FT.

Nielsen, Agnes, husmoder. (A). So.

Nielsen, Gunner, postbud. (A). E, Li.

Nielsen, Hjalmar, gårdejer. (V). E, Li.

Pedersen, Henning Alf., forretningsbestyrer. (Z). Kult, Fri, Von.

Rasmussen, Helge, kontrolbestyrer. (A). So, E, Fri, Skk.

Richardt, Helge, gårdbestyrer. (A). Kult, Fri, Skk.

**Nedsatte udvalg og kommissioner: (formænd)****Økonomiudvalget:**

Borgmester Jens Berendt.

**Stående udvalg:**

Det sociale udvalg: Skovarbejder Johannes Andersen.

Udvalget for tekniske anliggender: El-installatør Asger Møller.

**Udvalget for faste ejendomme:**

Overassistent Richard Jacobsen.

**Udvalget for kulturelle anliggender:**

Husmoder Lis Fritzen.

**Andre udvalg og kommissioner:**

Brandkommission: Gårdejer Johannes Jensen.

Børne- og ungdomsværn: Skovarbejder Johannes Andersen.

Civilforsvarkommission: Borgmester Jens Berendt.

Fritidskommission: Overlærer Henrik Andersen.

Ligningskommission: Sygehusinspektør B. Laulund.

**Skolekommission:**

Fru Lis Fritzen.

**Sekretær for Byrådet:**

Kommunaldirektør Arne Nielsen.

**Kommunens revision:**

Kommunernes revisionsafdeling.

**Den kommunale administration:**

Kommunaldirektør: Arne Nielsen.

**Borgmesterkontor:****Sekretariat:**

(Borgmesterkontor)

Fuldmægtig: Ole O. Jensen.

**ØKONOMISK/ADMINISTRATIV FORVALTNING:****Økonomikontor:**

Regnskabskontor, lønningskontor)

Kommunebogholder: Erik Kyster

Fuldmægtig:

(Kasse og opkrævningskontor)

Agnes Larsen.

**Ligningskontor:**

(Ligningskontor og folkeregister).

Skatteinspektør: vakant.

Fuldmægtig: Ole Christiansen.

**SOCIAL- OG SUNDHEDS-FORVALTNING:****Socialkontor:**

(Socialkontor, børne- og ungdomsværn, bidragskontor, familierådgivning, hjemmehjælp, husmoder afløsning, dagpleje, boligskring).

Socialinspektør: E. Ditlevsen.

Fuldmægtig: (konst.): Bente Jørgensen.

Ledende hjemmesygeplejerske:

Alice Rasmussen

Dagplejeleder: Ella Pedersen.

**Sygesikring:**

Overassistent: Aksel Petersen.

**TEKNISK FORVALTNING:****Stadsingeniørens kontor:**

(Vejvæsen, kloakvæsen, bygningsinspektør)

Kommuneingeniør: William Wegge  
Brandinspektør og bygningskonstruktør: J. Råhauge Petersen.

**Civilforsvar:**

Civilforsvarsleder: vakant

**Værkerne:****El-værk:**

SEAS, Tingvej 7, 4690 Haslev  
Tlf. (03) 69 27 00

**Fjernvarmeverk:**

I/S Faxefjernvarme, Knudsvej  
4640 Fakse.  
Tlf. (03) 71 35 02.

**Havnevæsenet:**

Privat ejet af A/S Faxe Kalkbrud.  
4654 Fakse Ladeplads  
Tlf. (03) 71 63 00  
Havnefoged: Sv. Elgaard Hansen.

**KULTUREL FORVALTNING:****Skolevæsenet:**

Ledende skoleinspektør: Jens Andersen, Hylleholt skole  
4654 Fakse Ladeplads.  
Tlf. (03) 71 61 96  
Ungdomskoleinspektør:  
Lærer Kaj Hvidberg  
4654 Fakse, tlf. (03) 71 66 25

**Biblioteksvæsenet:**

Ledende bibliotekar: Johannes Balslev, biblioteket, Rådhusvej 4  
4640 Fakse. Tlf. (03) 71 36 58.

**Levnedsmiddelkontrol:**

Næstved levnedsmiddelkontrol  
Farimagsvvej 16, 4700 Næstved  
Tlf. (03) 72 41 56  
Kontrollerende dyrlæge: E. Stengaard Hansen, Solvænget 7, 4640 Fakse.

**Sociale institutioner, skoler m. v. i Fakse kommune:****Sociale Institutioner:****Alderdoms- og plejehjem:**

Fakse alderdomshjem (34 pladser)  
4640 Fakse, tlf. 71 32 49

Bestyrerinde: Edith Jensen

Hylleholt alderdomshjem (14 pladser)  
4654 Fakse Ladeplads

Tlf. (03) 71 61 07

Bestyrerinde: Olga Balle Knudsen

Karise plejehjem (51 pladser)

4653 Karise

Tlf. (03) 68 03 86

Bestyrerinde: Susanne Johansson

Roholte alderdomshjem (14 pladser)  
4640 Fakse

Tlf. (03) 82 50 78

Bestyrerinde: Bodil Christensen

**Børnehjem og forsorgsinstitutioner:**

Hylleholt husgerningsskole  
(Ungdomshjem til ophold af længere eller kortere varighed for unge kvinder over 16 år)  
Fredensvej 5, 4654 Fakse Ladeplads  
Tlf. (03) 71 61 01

Behandlingshjemmet Lindersvold  
4640 Fakse (45 drenge fortrinvis 9-13, akut nervøse og vanskelige)  
Tlf. (03) 82 51 00

Forstander: Allan Stæhr (kst.)

Træningsskolen i Vemmetofte  
4640 Fakse (20 drenge og piger, institution for åndssvage)  
Tlf. (03) 71 00 74

Leder: Poul Erik Olsen

Vindbyvold, Vindbyholt, 4640 Fakse  
(30 kvinder)  
Tlf. (03) 82 50 58

Forstander: Lydia Jacobsen

**Skoler:****Kommunale folkeskoler:**

Fakse skole  
4640 Fakse. Tlf. (03) 71 32 21

Skoleinspektør: Bent Valentin Jensen

Karise skole  
4653 Karise. Tlf. (03) 68 83 20

Skoleinspektør: P. Jensen

Spjellerup skole. 4640 Fakse  
Tlf. (03) 71 00 46

Førstelærer: P.-E. Andersen

Roholte skole. 4640 Fakse  
Tlf. (03) 92 51 39

Førstelærer: Johannes Poulsen

Hylleholt skole, 4654 Fakse Ladepl.  
Tlf. (03) 71 61 96

Skoleinspektør: Jens Andersen

**Fanø****Hovedgaden**

6720 Nordby Fanø

Tlf. (05) 16 23 88

Postgiro: 700 67 99

Alle kontorer: Mandag, tirsdag og fredag kl. 14—16, torsdag dog 14—18

Skatte- og socialkontoret lukket onsdag. Kassererkontoret åbent.

**Kommunekode: 563**  
**Amtskommune: Ribe**  
**Retskreds: Esbjerg**  
**Politikreds: Esbjerg**  
**Skattekreds: Esbjerg**  
**Vurderingskreds: Skads h.**  
**Folketal 1/10-75: 2695**  
**Areal i ha: 5.576,3**

**Kommunevalget 5. marts 1974:**

Af 1.891 vælgere stemte 1.481, heraf 1.465 gyldige stemmer. Stemmepercent: 78,31. A 208 (2), C 176 (1), V 225 (2), Z 144 (1), D (borgerlisten) 513 (4), G (borgerlisten) 99 (0), H (Sønderho borgerliste) 100 (1). Valgforbund: (A+H) og (C+V).

**Kommunalbestyrelsens  
11 medlemmer:**

Borgmester: Berg-Jensen, Otto, bogtrykker. (Borgerliste D). FØ, E, FC.

1. viceborgmester: Hundahl, Ole B. radiolærer. (V). Ø, FKult, H.

Brinch, Anne Marie. (Borgerliste D). So, T, Kult Bø, Li.

Devantier, Morten V., købmand. (Borgerliste D). FSo, Kult, H, FBø.

Jensen, Asger, maler. (A). Ø, So, FE, Bø.

Jensen, Jens Severin, gårdejer. (V). So, T, E, FH, Bra, Bø, Li.

Lassen, Per Olaf, direktør. (C). Ø, FT, FBra, FLi.

Olsen, John, skoleinspektør. (Borgerliste D). So T, E, Bø.

Ottesen, Harry, entreprenør. (Borgerliste H). Ø, T, H, Bra, C, Li.

Petersen, Rigmor. (A). E, Kult, Li.

Knudsen, Knud Wilhelm, bogtrykker. (Z). Kult, H, C.

**Nedsatte udvalg  
og kommissioner: (formænd)**

**Økonomiudvalget:**

Borgmester, bogtrykker Otto Berg-Jensen.

**Stående udvalg:**

Det sociale udvalg: Købmand Morten V. Devantier.

Udvalget for tekniske anliggender: Direktør Per Olaf Lassen.

Udvalget for faste ejendomme: Maler Asger Jensen.

Udvalget for kulturelle anliggender: Radiolærer Ole B. Hundahl.

Havneudvalget: Gårdejer Jens Severin Jensen.

**Andre udvalg og kommissioner:**

Brandkommission: Direktør Per Olaf Lassen.

Børne- og ungdomsværn: Købmand Morten V. Devantier.

Civilforsvarskommission: Borgmester, bogtrykker Otto Berg-Jensen.

Ligningskommission: Direktør, Per Olaf Lassen.

**Sekretær for kommunalbestyrelsen:**

Kæmner H. P. Sonnicksen.

**Kommunens revision:**

Kommunernes Revisionsafdeling.

**Den kommunale administration:**

**ØKONOMISK/ADMINISTRATIV  
FORVALTNING:**

**Folkeregister:**

Folkeregisterfører: Fuldmægtig H. Warrer.

**Kasse:**

Kassererske: Fuldmægtig H. Warrer.

**Bogholderi:**

Kommunebogholder: Kæmner H. P. Sonnicksen.

**Skattekontor:**

Overassistent: Anker Andresen.

**Pantefoged:**

Ass. L. Bundgaard

**SOCIAL- OG SUNDHEDS-  
FORVALTNING:**

**Socialkontor:**

Overassistent H. Bork.

**TEKNISK FORVALTNING:**

**Bygningsinspektorat:**

Bygningsinspektør: N. Kr. Berg.

**Brandinspektorat:**

Brandinspektør: Poul Hestbæk.

**Civilforsvar:**

Civilforsvarschef: Borgmester O. Berg-Jensen.

Daglig leder: Radiolærer O. Hundahl.

**Værkerne:**

**Vandværk:**

Vandværksbestyrer: Harald Fundby.

**Havnevæsenet:**

Havnefoged: Ove Svarrer.



**KULTUREL FORVALTNING:****Skolevæsenet:**

Skoleinspektør: John Olsen.  
 Ungdomskoleinspektør:  
 Inger Hinnerup Nielsen.

**Levnedsmiddelkontrol:**

Esbjerg kommune, Levnedsmiddel-  
 kontrollen, Esbjerg.  
 Stadsdyrlæge: J. Auken, Dortheas-  
 vej 27, 6700 Esbjerg.

**Sociale institutioner, skoler m. v. i  
Fanø kommune:****Sociale Institutioner:**

**Alderdoms- og plejehjem:**  
 Nordby Alderdomshjem  
 Vestervejen, 6720 Nordby Fanø  
 Tlf. (05) 16 21 47  
 Bestyrer:  
 18 pladser  
 Brinch-Hjem, Sønderho  
 6734 Sønderho, Fanø  
 Tlf. (05) 16 40 60  
 Leder: Edith Frolund  
 11 pladser

**Skoler:****Kommunale folkeskoler:**

Nordby skole  
 6720 Nordby Fanø  
 Tlf. (05) 16 21 28  
 Leder: John Olsen  
 Sønderho Skole  
 6734 Sønderho, Fanø  
 Leder: Ellen Bech Thøgersen  
 Tlf. (05) 16 40 45

**Andre skoler:**

Fanø Navigationsskole  
 Vestervejen  
 6720 Nordby Fanø  
 Forstander: Edvin Fischer  
 Esbjerg skipperskole  
 Bestyrer: Eriksen  
 Tlf. 16 20 17

**Farsø**

Nørregade 63  
 9640 Farsø  
 Tlf. (08) 63 12 44  
 Postgiro: 504 12 28

**Borgmesterkontor:****Sekretariat:****Teknisk forvaltning:**

Nørregade 63  
 Mandag, tirsdag, onsdag 10—15,  
 torsdag tillige 16—17,30, fredag 10—  
 14

**Kommunekontor:****Folkeregister:****Skattekontor:****Socialkontor:**

Torvet 1  
 9640 Farsø  
 Tlf. (08) 63 12 44

Mandag, tirsdag, onsdag 10—15, tors-  
 dag tillige 16—17,30, fredag 10—14

**Kommunekode: 809****Amtskommune:** Nordjylland**Retskreds:** Nibe**Politikreds:** Nibe**Skattekreds:** Aggersund  
**Vurderingskreds:** Gislum herred**Folketal 1/10-75:** 7.830**Areal i ha:** 19.447**Kommunevalget 5. marts 1974:**

Af 5.224 vælgere stemte 3.691, heraf  
 3.643 gyldige stemmer. Stemmeper-  
 cent: 70,7. A 564 (3), B 547 (2), V  
 828 (4), Z 253 (1), G (bylliste 650 (3),  
 H (fællesliste) 346 (2), J (borger- og  
 landboliste) 334 (2), N (borger- og  
 landboliste) 121 (0). Listeforbund:  
 [B1, B2, B3] og [V1, V2, V3]. Valg-  
 forbund: (H+J+N).

**Kommunalbestyrelsens****18 medlemmer:**

Borgmester: Nielsen-Man, B., gård-  
 ejer. (V). FØ.

1. viceborgmester: Sørensen, Søren  
 Elkjær, gårdejer. Ø, FKult, Sbi.

Andersen, Asmus, handelsmand. (Z).  
 E.

Carlsen, Margit, hjemmesygepl.

Kult, Bø, Skk, Fri.

Christensen, Aksel H., gårdejer. T, E,  
 La, Kult, Fre, He.

Kragh, Vagn, pedel. (A). So, T, Bø,  
 Li, Frn.

Madsen, Johannes E., lærer. (V). Kult,  
 E, Uns.

Munk, Gunnar, gårdejer. (V). Ø, So,  
 Bø, Skk, Li, Fri, He.

Nielsen, Gunnar, forstander. T, So

Nielsen, Thorvald, vognmand. (B). T,  
 H, Uns.

Anker Nørgaard, ejendomshdl. (A) E,  
 H, Uns.

Pedersen, Kr. Skov, købmand. So, T, FH, Bø.

Rieks, Chr. (A). FT, Ø, Skk, Li, Fri, La.

Rokkedahl, Otto, gårdejer. FSo, FBø, Ø.

Sørensen, Hans Peter, gårdejer. (B). So, Kult, Bo, Skk, Li, Fri.

Sørensen, Kristian Krogh, gårdejer. (V). So, T, Bø, Fri, FVon.

Vegger, Lizzie, husmoder. Ø, FE.

### Nedsatte udvalg og kommissioner: (formænd)

#### Økonomiudvalget:

Borgmester, gårdejer B. Nielsen-Man.

#### Stående udvalg:

Det sociale udvalg: Gårdejer Otto Rokkedahl.

Udvalget for tekniske anliggender: Chr. Rieks.

Udvalget for faste ejendomme: Lizzie Vegger.

Udvalget for kulturelle anliggender: Gårdejer Søren Elkjær Sørensen.

Havneudvalget: Købmand Kr. Skov Pedersen.

#### Andre udvalg og kommissioner:

Børne- og ungdomsværn: Gårdejer Otto Rokkedahl.

Bekretær for kommunalbestyrelsen: Kæmner Aksel Knudsen.

#### Kommunens revision:

Kommunernes Revisionsafdeling.

### Den kommunale administration:

Kæmner: A. Knudsen.

### ØKONOMISK/ADMINISTRATIV FORVALTNING:

Økonomisk forvaltning: Kæmner: Aksel Knudsen.

Sekretariat: Leder: Aksel Knudsen.

Kommunekontor: Kommunebogholder: Hans Mortensen.

Skattekontor: Skatteinspektør: Ivan Andersen.

Ligningsafdeling: Fuldmægtig Anders Jørn Skriver

Pantefoged: Pantefogedforbundet.

### SOCIAL- OG SUNDHEDS-FORVALTNING:

#### Socialkontoret:

Socialinspektør: Aksel Nyby.

#### Sygesikring:

Fuldmægtig: Evald Pedersen.

### TEKNISK FORVALTNING:

Kommuneingeniør: K. B. Stenshøj Jensen.

#### Bygningsinspektorat:

Bygningsinspektør: Kommuneingeniør K. B. Stenshøj Jensen.

#### Brandinspektorat:

Brandinspektør: Arkitekt E. Thomsen.

#### Værkerne:

##### El-værk:

Himmerlands Elforsyning, Aalborg.

##### Vandværk:

Farsø Vandværk.

Formand: Politiasistent Cajus Lillholt, Skolegade 29, 9640 Farsø.

#### Havnevæsenet:

Havnefoged: Bjarne Jensen, Sundvej 10, Hvalpsund pr. 9640 Farsø.

### KULTUREL FORVALTNING:

#### Skolevæsenet:

Ledende skoleinspektør: Frank Borup, Strandby centralskole, Strandby, 9640 Farsø.

Ungdomsleder: Journalist Leif Lindstrøm Foulum 9640 Farsø

#### Biblioteksvæsenet:

Bibliotekskonsulent: Lærer Ole Jensen, Skovbakkeallé 5, 9640 Farsø.

#### Levnedsmiddelkontrol:

Dyrlæge Bent Sonne, Søndergade 43, 9640 Farsø.

### Sociale institutioner, skoler m.v. i Farsø kommune:

#### Sociale institutioner:

##### Aldersdoms- og plejehjem:

Farsø syge- og hvilehjem Kirkegårdsvej 11, 9640 Farsø Tlf. (03) 63 17 00

Diakon Gunnar Nielsen 42 pladser

Plejehjemmet Højgården Højgårdsvej, 9640 Farsø

Hvalpsund Alderdomshjem Hvalpsund pr. 9640 Farsø Tlf. (08) 63 80 95

Fru Ingrid Jensen 10 pladser

•Flejsborglund•  
Flejsborg pr. 9670 Løgstør  
Tlf. (08-62 17 66) V. Hornum nr. 100  
Fru Karen Sørensen  
15 pladser

•Bethania•  
Vester Hornum pr. 9600 Aars  
Tlf. (08-62 17 66) V. Hornum nr. 3  
Chr. Christensen

## Skoler:

### Kommunale folkeskoler:

Farsø realskole  
Skolegade, 9640 Farsø  
Tlf. (08) 63 12 10  
Skoleinspektør: Evald Saarup

Strandby centralskole  
Strandby pr. 9640 Farsø  
Tlf. (08) 63 60 67  
Skoleinspektør: Frank Borup

Ullits centralskole  
Ullits pr. 9640 Farsø  
Tlf. (08) 63 41 22  
Skoleinspektør: P. Lybæk

Louns-Alstrup centralskole  
Hvalpsund pr. 9640 Farsø  
Tlf. (08) 63 82 65  
Skoleinspektør: Hans Jørgen Leer

Vester Hornum centralskole  
Vester Hornum pr. 9600 Aars  
Tlf. (08-62 17 66) V. Hornum 28  
Skoleinspektør: Anders Larsen

## Farum

Bregnerødvej 6—8  
3520 Farum  
Tlf. (02) 95 06 01  
Postgiro: 900 98 04

### Borgmesterkontor:

Bogholderi:

Folkeregister:

Skattekontor:

Kulturel forvaltning:

Social- og sundhedsforvaltning:

Teknisk forvaltning:

Bregnerødvej 6-8  
Tlf. (02) 95 06 01  
9—13, torsdag tillige 16—18

### Civilforsvarskontor:

Kålundsvej 24  
Tlf. (02) 95 25 27  
9—13, torsdag tillige 16—18

Kommunekode: 207

Amtskommune: Frederiksborg

Retskreds: Hillerød.

Politikreds: Hillerød.

Skattekreds: Skatterådet for Birkerød

Vurderingskreds: Farum

Folketal 1/10-75: 15.062

Areal i ha: 2.251,4

### Kommunevalget 5. marts 1974:

Af 8.212 vælgere stemte 5.624, heraf 5.573 gyldige stemmer. Stemmepercent: 68,5. A 972 (2), B 289 (0), C 951 (2), F 378 (1), K 268 (0), M 185 (0), V 777 (2), Z 539 (1), Borgerlisten 784 (2), Miljølisten 430 (1). [B+R], [F+K] og [M+V].

## Kommunalbestyrelsens

### 11 medlemmer:

Borgmester: Gustavsen, G. F. M., (A).  
FØ, So, Kult, FBra, Bø, FC, Bo.

1. Viceborgm.: Møller, Pedersen, P. E., overlærer. (H). FSo, FBø, Bo, Ø.

2. viceborgmester: Møller, Regner, oberstløjtnant. (C). Ø, Kult, C, Fri, Skk, FSbl, Uns.

Vitting Andersen, Haakon, direktør. (V). Ø, Fri, Skk, Kult, Bo.

Gustafsson, Poul E., major. (V). So, E, Bra.

Hansen, Villy, politassistent. (A). Ø, FT, Bra, C, Bo.

Hess, Ulla, lærer. (R). T, E, Fre, FMT, By, FRN.

Klausen, Steen, elektriker. (F). So, E, FKult, Fri, Skk, Uns, Von.

Møller, Eva, adjunkt. (C). T, Bra, Bø, MT.

Oppfeldt, Bjarne, desinfektør. (Z). So, E, Bø, Bo.

T. Gudmand, Høyer, sognepræst: (H):  
BYU, FE, Kult.

## Nedsatte udvalg

### og kommissioner: (formænd)

Økonomiudvalget:

G. F. M. Gustavsen.

Stående udvalg:

Det sociale udvalg: Overlærer P. E. Møller Pedersen.

**Teknisk udvalg:**

Politiassistent Villy Hansen.

**Bygningsudvalg:**

Tømmerhandler T. Gudmand,  
Høyer.

**Kulturelt udvalg:**

Elektriker Steen Klausen.

**Miljøudvalg:**

Lærer Ulla Hess.

**Andre udvalg og kommissioner:**

Civilforsvarskommission: Borgmester  
G. F. M. Gustavsen.

Børne- og ungdomsværn: Overlærer  
P. E. Møller Pedersen.

**Fritidskommission:**

Major H. Egede Hansen.

**Ligningskommission:**

Cand. oecon. kontorchef Ove Søndergård

**Skolekommission:**

Arkitekt Peter Rasmussen.

**Sekretær for kommunalbestyrelsen:**

Kommunaldirektør Klaus Elbæk-Jørgensen.

**Den kommunale administration:**

Kommunaldirektør: Klaus Elbæk-Jørgensen

Vicekommunaldirektør: Viggo Larsen

**ØKONOMISK FORVALTNING:****Bogholder og kasse:**

Kommunebogholder: Børge Jensen.

**Ligningskontor:**

Skatteinspektør E. Timmermann.

**Folkeregister:**

Overassistent: Minna Hansen.

**Opkrævning og arbejdsgiverkontrol:**

Ekspeditionssekretær: A. Due.

**SOCIAL- OG SUNDHEDS-FORVALTNING:**

Socialinspektør: Henrik Nielsen

Administration og bistand:

Fuldmægtig: Leif Hamø

**Familieafdeling:**

Fuldmægtig: Gerda Koch.

**Sygesikring og dagpenge:**

Fuldmægtig: Jørgen Kragedahl.

**Omsorg og pensioner:**

Afdelingssygeplejerske: Martha Grumsen.

**TEKNISK FORVALTNING:**

Stadsingeniør: Arthur Lumholtz.

**Vej- og kloakafdeling:**

Leder: Civilingeniør J. O. Hansen.

**Bygningsinspektør:**

Bygningsinspektør: Civilingeniør,  
M. Hee Lindhardt.

**Byplanafdeling:**

Leder: Afdelingsarkitekt, Poul  
Knudsgård.

**Brandinspektør:**

Civilforsvarsleder: Jørgen Jensen

**KULTUREL FORVALTNING:**

Skoledirektør: Bendt Thuesen.

Overbibliotekar: Ingeborg Fink.

**Sociale institutioner, skoler m. v. i Farum kommune:****Sociale institutioner:****Aldersdoms- og plejehjem:**

De gables hjem (kommunalt)

Farum, Hestetangsvej 26

Tlf. (02) 95 08 15, giro 9604

Leder Kirsten Lund

24 pladser

**Selvejende institutioner:**

Blindehjemmet »Solgaven«

Stavnsholtvej 184

Tlf. (02) 95 44 99

Giro 96 04

Leder Anton Kure Hansen.

67 pladser

Plejehjemmet »Fredtofteparken«

Hovedgaden 45

Tlf. (02) 95 30 42

Leder: Elin Møller

48 pladser

**Skoler:****Kommunale folkeskoler:**

Paltholmskolen

Stavnsholtvej, 3520 Farum

Tlf. (02) 95 04 32

Skoleinspektør: Jørgen Dam

Solvangskolen

Nordtoftevej 58, 3520 Farum

Tlf. (02) 95 15 50

Skoleinspektør: Erik Jensen Hou

Stavnsholtskolen

Stavnsholtvej, 3520 Farum

Tlf. (02) 95 03 81

Skoleinspektør: Arne Holm Mortensen

Bybækskolen

Paltholm Terrasserne 1

Tlf.: (02) 95 52 04

Skoleinspektør: O. Gundestrup

**Gymnasier:**

Marie Kruses skole

Stavnsholtvej, Farum

Tlf. (02) 95 00 12

**Andre skoler:**

Bygmarksskolen

Bygmarken 26

Tlf. (02) 95 24 56

(Under Andssvageforsorgen)

## Fjends

Administrationsbygningen, Igløvej 5  
7850 Stoholm Jyll.

Tlf. (07) 54 14 22

Postgiro: 5 00 79 76

### Kommunekontor:

#### Kulturel forvaltning:

Administrationsbygningen, Igløvej 5

10—12,30, torsdag dog 15—17,30

#### Socialkontor:

Administrationsbygningen, Igløvej 5

10—12,30, torsdag dog 15—17,30

#### Teknisk forvaltning:

Administrationsbygningen, Igløvej 5

10—12,30, torsdag dog 15—17,30

#### Folkeregister:

#### Skattekontor:

Administrationsbygningen, Igløvej 5

10—12,30, torsdag dog 15—17,30

Kommunekode: 763

Amtskommune: Viborg

Retskreds: Viborg h.

Politikreds: Viborg

Skattekreds: Bjerringbro

Vurderingskreds: Fjends-Spøttrup

Folketal 1/10-75: 7.570

Areal i ha: 25.340

### Kommunevalget 5. marts 1974:

Af 4.887 vælgere stemte 3.584, heraf 3.534 gyldige stemmer. Stemmepercent: 73,3. A 639 (3), B 588 (2), V 1.414 (7), G (Vridstedes sogns fællesliste) 172 (0), H (Daugbjerg sogns upol. fl.) 195 (1), J (Stoholm Bylliste) 274 (1), L (Smollerup sogns upol. fl.) 160 (1), N (Mønsted sogns upol. fl.) 92 (0). [B1+B2] og [V1+V2+V3+V4+V5]. (H+L+N).

### Kommunalbestyrelsens

#### 15 medlemmer:

Borgmester: Drengsgaard, Egild, fhv. gårdejer. (V). FØ, FBra.

Viceborgmester: Christensen, Søren S., gårdejer. (B). Ø, FKult, Fri, FSkk.

Andersen, Bendt Dahl, lærer. (B). So, Bø, Li.

Christensen, Egon F., faglærer. (A). Ø, FT, Bra.

Hansen, Carlo, gårdejer. (V). T, Fri, Skk.

Hansen, Erik Haugaard, ekspedient. (A). So, Bø.

Hjorth, Erik, lærer. (J). Ø, T.

Knudsen, Alfred, gårdejer. (V). Kult.

Kristensen, Niels Bønding, gårdejer. (H). Kult, Fri, Skk.

Mogensen, Gustav, gårdejer. (V). Ø, FSo, FBø.

Sigh, Gustav, postbud. (V). Kult, Fri, Skk.

Sørensen, Holger, uddeler. (L). So, Bø.

Sørensen, Laurits, arbejdsmand. (A). So, Bø, Li.

Sørensen, N. Gottlieb, gårdejer. (V). T.

Vestergaard, Svend Aage, assistent. (V). T, Kult, Bra.

### Nedsatte udvalg og kommissioner: (formænd)

#### Økonomiudvalget:

Borgmester, fhv. gårdejer Egild Drengsgaard.

#### Stående udvalg:

Det sociale udvalg: Gårdejer Gustav Mogensen.

Udvalget for tekniske anliggender:

Faglærer Egon F. Christensen.

Udvalget for faste ejendomme:

Udvalget for kulturelle anliggender:

Gårdejer Søren S. Christensen.

Havneudvalget:

Planlægnings- og miljøudvalget:

#### Andre udvalg og kommissioner:

Brandkommission: Borgmester, fhv. gårdejer Egild Drengsgaard.

Børne- og ungdomsværn: Gårdejer Gustav Mogensen.

Civilforsvarskommission:

Fritidskommission: Ole Bojsen

Ligningskommission: Kristian Hansen

Skolekommission: Søren S. Christensen

#### Sekretær for kommunalbestyrelsen:

Kæmner V. Lind Jensen.

**Kommunens revision:**

Kommunernes Revisionsafdeling  
Skive afd.

**Den kommunale administration:**

Kommunaldirektør: V. Lind Jensen.

**ØKONOMISK/ADMINISTRATIV FORVALTNING:****Kasserer- og bogholderikontor:**

Bogholder: Karen Jensen.  
Kasserer: Peter Johansen.  
Pantefoged: F. Smedegaard.

**Skattekontor:**

Skatteinspektør: Harry Pedersen.  
Overassistent: Karl Fruergaard.

**Arbejdsgiverkontrol:**

Overassistent: A. Kjær Laursen.

**Ejendomsbeskatning:**

Overassistent: A. Kjær Laursen.

**Folkeregister:**

Folkeregisterfører: Ingrid Jørgensen.

**SOCIAL- OG SUNDHEDS-FORVALTNING:**

Socialinspektør: N. Vestergaard-Andersen.

Familievejleder: Dagmar Okkels Pedersen.

Off. sygesikring: C. AA. Esbensen.

Dagpenge: Sv. Aa. Vestergaard.

**TEKNISK FORVALTNING:**

Kommuneingeniør Th. Würtz.

**Sekretariat:**

Tekn. assistent Ruth Bak

**Vej- og kloak:**

Ingeniør B. Thøgersen

**Brand- og bygningsinspektorat:**

Konstr. V. Kristensen

Vejformand A. Tolstrup

**KULTUREL FORVALTNING:****Skolevæsenet:**

Ledende skoleinspektør: Henri Fredberg, Mønsted skole, 8800 Viborg.

Ungdomsskoleinspektør: Bendt Dahl Andersen.

**Biblioteksvæsenet:**

Ledende bibliotekar: Rita Læssøe Eller, Vridsted, 7800 Skive.

**Levnedsmiddelkontrol:**

Tilsynsførende dyrlæge Per Christensen, Igløvej 3, 7850 Stoholm, Jyll.

**Sociale institutioner, skoler m. v. i Fjends kommune:****Sociale Institutioner:****Alderdoms- og plejehjem:**

Stoholm Alderdomshjem  
Søndergade 19, 7850 Stoholm Jylland  
Tlf. (07) 54 10 76

Bestyrerinde: Ingrid Clausen  
20 pladser

Nordstjernen,  
Sparkær, 8800 Viborg.

Tlf. (06) 64 52 22

Bestyrer: Th. Sørensen  
29 pladser

Sjørup Plejehjem

Sjørup 8800 Viborg

Tlf. (07) 54 82 11

Bestyrer: Henning Emil Nielsen  
72 pladser

**Skoler:****Kommunale folkeskoler:**

Stoholm centralskole

Vesterled, 7850 Stoholm Jylland

Tlf. (07) 54 13 91

Skoleinspektør: Frede Skibsted

Vridsted skole

Vridsted, 7800 Skive

Tlf. (07) 54 71 28

Skoleinspektør: F. Læssøe Eller

Daugbjerg-Mønsted-Smollerup

fællesskole

Mønsted, 8800 Viborg

Tlf. (06) 64 51 03

Skoleinspektør: Henri Fredberg

Sparkær skole

Sparkær, 8800 Viborg

Tlf. (06) 64 54 09

Skoleinspektør: Leif Hvid Sørensen

Vroue skole

Vroue, 7800 Skive

Tlf. (07) 54 70 03

Skoleinspektør: Knud Refsgaard.

Resen skole

Resen, 7470, Karup J.

Førstelærer: Konst. Arne H. Petersen

Fly skole

Fly, 7800 Skive

Tlf. (07) 54 52 72

Førstelærer: K. Frils-Jensen

Iglø skole

Iglø, 7850 Stoholm Jylland

Førstelærer: Svend Nørgaard Laur-  
sen

**Fjerritslev**

Søndergade 10

9690 Fjerritslev

Tlf. (08) 21 15 11

Postgiro: 7 00 71 16

10—12 og 14—15,30, torsdag 10—12 og  
14—18

Kommunekode: 811

Amtskommune: Nordjylland

Retskreds: 76. Fjerritslev

Politikreds: 50. Løgstør

Skattekreds: 1. Aggersund  
 Vurderingskreds: Brovst-Fjerritslev  
 Folketal 1/10-75: 0.149  
 Areal i ha: 28.965,9

#### Kommunevalget 5. marts 1974:

Af 5.417 vælgere stemte 4.232, heraf 4.185 gyldige stemmer. Stemmeprøcent: 78,12. A 926 (4), N (Borgerliste Haverslev) 127 (0), V1 (Klim venstre) 314 (1), V2 (Thorup venstre) 201 (1), D (Upolitisk fællesliste) 187 (1), G1 (Fl. Kettrup sogn) 321 (1), G2 (Fl. Gøttrup sogn) 458 (2), H Upol. borgerliste (Fjerritslev) 663 (3), I (Fl. Hjortdal) 231 (1), L1 (Fl. Haverslev sogn) 242 (1), L2 (Fl. Bejstrup sogn) 336 (1), L3 (Fl. Skræm sogn) 179 (1). [V1+V2], [G1+G2] og [L2+L3]. (D+V1+V2) og (G1+G2+I+L2+L3).

#### Kommunalbestyrelsens 17 medlemmer:

Borgmester: Simonsen, Arne, gård-ejer (L2). FØ.  
 Viceborgmester: Larsen, Olav, gård-ejer. (V2). Ø.  
 Albrechtsen, Peter, købmand. (I). T.  
 Andersen, Anders, købmand. (G2). FSo, FBø.  
 Andersen, Lars Chr, gårdejer. (L3). So, Kult.  
 Andersen, P. Kristian, murermester. (L1). FT.  
 Hansen, Emanuel, gårdejer. (G2). Ø, FKult.  
 Jensen, Jens Nikolaj Jensen, gårdejer. (V1). So, T.  
 Kirketerp, Ole, isenkræmmer. (H). Ø.  
 Madsen, Aage, salgsleder. (G1). T.  
 Madsen, Karl Kr. Madsen, snedker. (A). Kult, Ø.  
 Mortensen, Gunnar, ingeniør. (H). Kult.  
 Mosgaard, Karl, formand. (A). So, T.  
 Kristensen, Knud E. H., bogholder. (A). T.  
 Sand, Arthur, postbud. (A). So.  
 Stephansen, Stephan P., gårdejer. (H). So, T.  
 Svaneborg, Johan, gårdejer. (D). So, Kult, FFri.

#### Nedsatte udvalg og kommissioner: (formænd)

##### Økonomiudvalget:

Borgmester, gårdejer Arne Simonsen.

##### Stående udvalg:

Det sociale udvalg: Købmand Anders Andersen.

Udvalget for tekniske anliggender:

Murermester P. Kristian Andersen.

Udvalget for kulturelle anliggender:

Gårdejer Emanuel Hansen.

##### Andre udvalg og kommissioner:

Børne- og ungdomsværn: Købmand Anders Andersen.

Fritidskommission: Gårdejer Johan Svaneborg.

Ligningskommission:

Gårdejer Jens Klit, Klilm

Skolekommission: Lærer Gunnild Madsen.

##### Sekretær for kommunalbestyrelsen:

Kæmner M. Back.

##### Kommunens revision:

Kommunernes Revisionsafdeling.

#### Den kommunale administration:

Borgmesterkontor og sekretariat:

Kæmner: M. Back.

Fuldægtig: Lars Nielsen.

#### ØKONOMISK/ADMINISTRATIV FORVALTNING:

Kasserer- og bogholderkontor:

Bogholder: Kaj Rasmussen.

Overassistent: Kjeld Bentsen.

Pantefoged: J. Pedersen.

Skattekontor og folkeregister:

Skatteinspektør: Hans Madsen.

Overassistent: Per Jacobsen.

Arbejdsgiverkontrol: E. Christensen.

#### SOCIAL- OG SUNDHEDS- FORVALTNING:

Socialkontor:

Socialinspektør: Jørgen Eriksen.

Overassistent: Jørgen Hasager.

Familievejleder: Rigmor Kyhl.

Sundhedsplejerske: Solveig Larsen

#### TEKNISK FORVALTNING:

Ingeniørkontor:

Kommuneingeniør: HP. Nielsen

Bygningsinspektør:

Bygningsinspektør: Per Nielsen.

**Brandinspektorat:**

Brandinspektør: Stationsleder Aage Larsen.

**Civilforsvar:**

Civilforsvarsleder: Borgmester A. Simonsen.

**KULTUREL FORVALTNING:**

Ledende skoleinspektør: Ch. Sloth.  
Ungdomsskoleinspektør: Else Kat-  
holin.

**Biblioteksvæsenet:**

Bibliotekar: Birthe Møller.

**Levnedsmiddelkontrol:**

Udøves af kommunalbestyrelsen.

## Sociale institutioner, skoler m. v. i Fjerritslev kommune:

**Sociale Institutioner:****Alderdoms- og plejehjem:**

Alderdomshjemmet »Solgaarden«  
(54 pladser) 9690 Fjerritslev  
Tlf. (08) 21 12 83

Bestyrerpar: Ellen og Chr. Fauruskov  
Andersen.

Klim Alderdomshjem  
(21 pladser) 9690 Fjerritslev  
Tlf. (08) 22 52 13

Bestyrerinde: Asta Andreassen.

Nordjyllands Amts plejehjem  
(54 pladser) 9690 Fjerritslev  
Tlf. (08) 21 11 80

Forstanderinde: Elly R. Pedersen

**Skoler:****Kommunale folkeskoler:**

Fjerritslev skole  
9690 Fjerritslev  
Tlf. (08) 21 13 52 og 21 13 99  
Skoleinspektør: Frank Nielsen.

Trekronerskolen  
9690 Fjerritslev  
Tlf. (08) 21 50 90  
Skoleinspektør: E. Olesen.

Ørebro skolen  
9690 Fjerritslev  
Tlf. (08) 21 17 92  
Skoleinspektør: Ch. Sloth.

Thorup skole  
9690 Fjerritslev  
Tlf. (08) 22 50 66  
Førstelærer: W Nielsen

Klim skole  
9690 Fjerritslev  
Tlf. (08) 22 53 24  
Førstelærer: Fr. Nørregaard Larsen

Hjorddal skole  
9690 Fjerritslev  
Tlf. (08) 21 71 26  
Førstelærer: Kjeld Gårdhoe  
Ledende skoleinspektør Ch. Sloth

**Private skoler:**

Klim friskole  
9690 Fjerritslev  
Tlf. 22 52 92  
Leder: Lærer Egon Vestergaard

Vust friskole  
9690 Fjerritslev  
Tlf. (08) 22 51 12  
Leder: Lærer Niels Bøgh Morten-  
sen.

**Andre skoler:**

Handelsskolen for Han Herred og  
Vesthimmerland. Fjerritslev afdeling  
Jernbanegade 1  
9690 Fjerritslev

Han Herreders Ungdomsskole  
Korsholm, 9690 Fjerritslev  
Tlf. (08) 21 17 75

Forstander: A. Søgaard Jeppesen

**Fladså**

Pederstrupvej 1

Mogenstrup

4700 Næstved.

Tlf. (03) 76 10 94

Postgiro: 1 45 60

10—12, torsdag tillige 14—17,30

**Kommunekode:** 453

**Amtskommune:** Storstrøm

**Retskreds:** Næstved

**Politikreds:** Næstved

**Skattekreds:** Næstved

**Vurderingskreds:** Næstved

**Folketal 1/10-75:** 6.219

**Areal i ha:** 13.250,1

**Kommunevalget 5. marts 1974:**

Af 4.164 vælgere stemte 3.026, heraf  
3.012 gyldige stemmer. Stemmepro-  
cent: 72,69. A 711 (4), B 238 (1), C 180  
(1), F 59 (0), V 1.367 (8), Z 330 (1),  
I (borgerlisten) 127 (0). Valgforbund:  
(C+V).

**Kommunalbestyrelsens****15 medlemmer:**

Borgmester: Feldthusen, Johs. gård-  
ejer. (V). FØ, FE, Bra, Po.

Viceborgmester: Jensen, Ingvor, gård-  
ejer. (V). Ø, FSo, Kult, FBø.

Carlsen, Mogens, proprietær. (C). Ø,  
T, Li, Gr, Skn.



Christensen, Kai, El-montør. (A). So, E, Bø, Ll.  
 Hansen, Ell, Landpolitassistent. (V). So, T, Bø, Fre.  
 Hansen Bryde, Hans, kontorbestyrer. (A). So, T, Bø.  
 Hansen, Kurt, postbud. (A). Ø, Kult, Bra, Fri, Skk, Uns.  
 Jensen, Aksel, gårdejer. (V). FKult, Ll.  
 Lind, Knud, politibetjent. (Z). So, Bø.  
 Neessen, Gunnar, afdelingsleder. (A). E, Kult.  
 Nielsen, Børge, gårdejer. (V). E, Fri, Ll, Skk, La, Von.  
 Nielsen, Gudrun, sygeplejerske. (V). So, Kult, Bø, Fri, Skk, Uns.  
 Nielsen Rosendal, Herman, gårdejer. (V). So, Kult, Bø, Fri, Skk, Frn, Skn.  
 Nielsen, Thorvald, gårdejer. (V). FT, E, Kult.  
 Storgaard, Tove, købmand. (B). Ø, T, Skn.

### Nedsatte udvalg og kommissioner: (formænd)

#### Økonomiudvalget:

Borgmester, gårdejer Johs. Feldthusen.,

#### Stående udvalg:

Det sociale udvalg: Gårdejer Ingvor Jensen.

Udvalget for tekniske anliggender: Gårdejer Thorvald Nielsen.

Udvalget for faste ejendomme: Borgmester, gårdejer Johs. Feldthusen.

Udvalget for kulturelle anliggender: Gårdejer Axel Jensen.

#### Andre udvalg og kommissioner:

Børne- og ungdomsværn: Gårdejer Ingvor Jensen.

Brandkommission: Borgmesteren

Ligningskommission: Gårdejer Hans V. Rasmussen.

Hegnssyn: Gårdejer Sander Nielsen.

Fritidsnævn: Gårdejer Richardt Jensen.

Fritidskommission: Gårdejer Børge Nielsen.

Grundlisten: Proprietær Mogens Carlsen.

Mark- og vejfredlov: Gårdejer Emil Johnsen.

Skolekommission: Herm. Rosendal Nielsen.

Ungdomsskolennævn: Postbud Kurt Hansen.

Voksenundervisningsnævn: Fru Inger Hansen.

Sekretær for kommunalbestyrelsen: Kæmner Frede Ankersen.

#### Kommunens revision:

Kommunernes revisionsafdeling, Gyldenløvesgade 11, Kbhvn.

### Den kommunale administration:

#### Administrationen:

Kæmner: F. Ankersen.

Borgmesterkontor:

Overassistent Ingegerd Døssing.

#### ØKONOMISK/ADMINISTRATIV FORVALTNING:

##### Økonomikontor:

Budget og regnskab:

Kommunebogholder: Jørgen Houlbjerg.

Km.ass.: Ole Nikolajsen.

Lønningskontor og boligsikring:

overass.: Randi Madsen.

Ekspeditionskontor:

Ass.: Gurli Frandsen.

Kommunekasserer: Jytte Hansen.

#### Skattevæsen:

Skatteinspektør: C. G. Cramer.

Ligning:

Overassistent: K. Ring.

Overassistent: Svend Nielsen.

Arbejdsglverkontrol:

Km.ass.: Erik Jørgensen.

#### Pantefoged og arbejdsglverkontrol:

Fuldmægtig: Lejf Hansen.

Assistent: Susanne B. Larsen.

Ejendomsbeskatning:

Km.ass.: Birgit Jensen.

Folkeregister:

Assistent: Annie Larsen.

#### SOCIAL- OG SUNDHEDS-FORVALTNING:

Socialinspektør: Hans Andersen.

Børnebidrag:

Overassistent: Lisbeth Palle Olsen.

Børnetilskud:

Km.ass.: Herdis Skov Olsen.

Pensionskontor:

Kommuneassistent: Birthe Ander-

sen.

Praktisk bistand i hjemmet: Inger Hansen.  
 Kommunal dagplejeordning: Vibeke Neessen, Ellinor Kongsgart.  
 Sygesikring:  
 Sygesikring: Ass. Jens B. Hansen.  
 Rådgivning: Birgitte Andersen, Birthe Andersen, Inger Hansen, Jens B. Hansen, Vibeke Neessen, Lisbeth  
 Palle Olsen, Annelise Thomsen.

**TEKNISK FORVALTNING:**

Kommuningenlør: Per Nordgaard.  
 Ingenlør: Hans Rasmussen.  
 Konstruktor: Kaj Nielsen (byggningsinspektør).  
 Ekspeditionskontor:  
 Kommuneassistent: Inge Johansen.  
 Kommuneassistent: Ruth Hansen.

**KULTUREL FORVALTNING:**

Overassistent: Ernst Duelund.

**Skolevæsen:**

Ledende skoleinspektør: B. Melchior Jensen,, Korskindeskolen, Brøderup, 4733 Tappernøje, tlf. (03) 76 50 83  
 Ungdomsskoleinspektør: Peter Hansen. Tlf. (03) 76 51 25

**Biblioteksvæsenet:**

Ledende bibliotekar: Vakant.

**Sociale institutioner, skoler m. v. i Fladså kommune:****Sociale institutioner:****Alderdoms- og plejehjem:**

Mogenstrup plejehjem  
 Mogenstrup, 4700 Næstved  
 Forstander: Sv. J. Mørch  
 Tlf. 76 12 24  
 50 pl. hj. pladser

Brøderup alderdomshjem  
 Brøderup, 4733 Tappernøje  
 Bestyrerinde: Fru Agnes Jensen  
 Tlf. (03) 76 50 63  
 16 pladser

Næstelsø alderdomshjem  
 Næstelsø, 4700 Næstved  
 Bestyrerinde: Fru Else Sørensen  
 Tlf. (03) 74 01 41  
 20 pladser

**Skoler:****Kommunale folkeskoler:**

Hammer sogneskole  
 Hammer, 4700 Næstved  
 Tlf. (03) 76 13 98  
 Skoleinspektør: Werner Pedersen  
 Næstelsø sogneskole  
 Næstelsø, 4700 Næstved  
 Tlf. (03) 74 01 73  
 Skoleinspektør: Torben Bach-Petersen

Korskindeskolen  
 Brøderup, 4733 Tappernøje  
 Tlf. (03) 76 50 83  
 Skoleinspektør: B. Melchior Jensen

**Private skoler:**

Brøderup ungdomsskole  
 Brøderup, 4733 Tappernøje  
 Forstander: E. Greve

**Børne- og forsorgsinstitutioner:**

Børnehaver (selvejende)  
 »Mogenstrup Børnehave«  
 (12 børn 2-3 år og 40 børn 3-7 år)  
 Skrænten 1, Mogenstrup,  
 4700 Næstved  
 Tlf. (03) 76 13 77  
 Leder: Jytte Hansen  
 »Tappernøje Børnehave«  
 (40 børn 3-7 år)  
 Bygårdsvej 9, 4733 Tappernøje  
 Tlf. (03) 76 54 60  
 Leder: Inge S. Nielsen  
 Marjatta-Skovvænget  
 hjem for udviklingshæmmede børn  
 Tlf. (03) 76 51 19  
 Forstander: Albert Eman  
 Beskæftigelses- og arbejdspleje-  
 hjemmet »Askov Møllehus«, Askov  
 Tlf. (03) 76 42 11  
 Bestyrerinde: Fru B. Lykkebo  
 Andersen

**Fredensborg-Humlebæk**

Tinghusvej 6

3480 Fredensborg

Tlf. (03) 28 14 01.

Postgiro: 75 36.

**Borgmesterkontor:**

Borgmesterens træffetid: Efter aftale

**Kommunekontor:****Folkeregister:****Skattekontor:****Socialkontor:****Kulturel forvaltning:****Teknisk forvaltning:****Civillforsvarskontor:**

9,30—13,00, torsdag tillige 16,30—18,00,

**Kommunekode: 208****Amtskommune: Frederiksborg****Retskreds: Helsingør****Politikreds: Helsingør****Skattekreds: Fredensborg****Vurderingskreds: Fredensborg-Humlebæk-Karlebo****Folketal 1/10-75: 15.290****Areal i ha: 7.892**

**Kommunevalget 5. marts 1974:**

Af 9.846 vælgere stemte 6.229, heraf 6.180 gyldige stemmer. Stemmepercent: 63,27. A 1.593 (5), B 438 (1), C 701 (2), F 197 (1), K 208 (1), M 126 (0), V 1.126 (4), Y 133 (0), Z 673 (2), P (Pensionist-partiet) 21 (0), T (Borgerlisten) 964 (3). (C+V) og (F+K+Y).

**Byrådets 19 medlemmer:**

Borgmester: Retoft, Ole, advokat. (A). FØ, FC, Pl.

Viceborgmester: Jespersen, Henning Maaløe, retsassessor. (T). Ø, T, Bra, By.

Askholm, Mogens, arkitekt. (T). So, Bø.

Damsgaard, Hans E., ingeniør. (T). Kult.

Goth, Preben, ingeniør. (V). Ø.

Grøndahl, Birthe, bogholder. (Z). Kult. Hækkerup, Klaus, sekretær. (A). Ø, Kult.

Larsen, Karl, gårdejer. (V). FT, C, FBy.

Larsen, Povl, grosserer. (V). Ø, So, T, FBra, By, Fri, FLI, Skk, Pl.

Linde, Jørgen, landsretssagfører. (C). Ø, FE, FKult.

Lumholt, Inger Kirsten, lærer. (K). So, Bø, Uns.

Pedersen, Hans Egon, EDB-operatør. (A). T, Kult, Fri, Skk, By, Von.

Petersen, Bent Thinggaard, konsulent. (F). T, By, Pl.

Johansen, Jørgen, fiskehandler BO, KO, PL.

Schack, Anders, politassistent. (A). So, FBø, Pl.

Sørensen, Kjeld, maskinarbejder. (A). FSo, T, By, Bø.

Topp, Edith, fru. (C). So, Pl, FUns.

Wolf, Birgit, fru. (B). Ø, Kult, FFrn, Sbl.

Wulff, Bjarne, pastor. (V). So, Kult, Fri, Skk.

**Nedsatte udvalg og kommissioner: (formænd)****Økonomiudvalget:**

Borgmester, advokat Ole Retoft.

**Stående udvalg:**

Det sociale udvalg: Maskinarbejder Kjeld Sørensen.

Udvalget for tekniske anliggender: Gårdejer Karl Larsen.

Udvalget for kulturelle anliggender: Lrs. Jørgen Linde.

Planlægningsudvalget: Ing. Hans E. Damsgaard.

**Andre udvalg og kommissioner:**

Brandkommission:

Grosserer Povl Larsen.

Børne- og ungdomsværn:

Politassistent Anders Schack.

Civilforsvarskommission: Borgmester advokat Ole Retoft.

Fritidskommission: Fru Birgit Wolf.

Ligningskommission:

Grosserer Povl Larsen.

Skolekommission:

Fru Kirstine Bendtzen.

Bygningsudvalg: Gårdejer

Karl Larsen.

**Sekretær for byrådet:**

Kommunaldirektør: Laurits Andersen.

**Kommunens revision:**

Kommunernes Revisionsafdeling, København.

**Den kommunale administration:**

Kommunaldirektør: Laur. Andersen.

Borgmesterkontor og planlægningsafdeling:

**ØKONOMISK/ADMINISTRATIV FORVALTNING:**

Kommunebogholder: Verner Fugl.

Bogholderi og lønningskontor: Fuldmægtig: Poul Kofod.

Kommunekasse:

Kommunekasserer Viggo Rasmussen.

Folkeregister:

Overassistent Ida Schmidt.

Skattevæsen:

Skatteinspektør: E. Boye Laursen.

Ligningsafdelingen:

Fuldmægtig: Bent Hansen.

Fuldmægtig: Bjarne K. Pedersen.

Ejendomskontor og vurderingssekretariat:

Overassistent: Agnethe Jørgensen.

Opkrævningsafdeling:

Fuldmægtig: Finn Nattestad.

Pantefoged: Mogens Poulsen.

**Planlægningsafdeling:**

Planlægningschef: Holger Jensen.  
Overassistent: Bente Lundsgaard.

**SOCIAL- OG SUNDHEDS-FORVALTNING:**

Socialinspektør: Orla Hansen.  
Fuldmægtig: Birte Pedersen.  
Fuldmægtig: Kaj Larsen.  
Fuldmægtig: Niels Sass

**Afd. for offentlig forsorg:****Bidragkontor:**

Assistent: Maja Kaarll.

**Afd. f. folke-, invalide- og enkepension:**

Fuldm. Niels Sass.

**Børne- og ungdomsværn:**

Fuldmægtig: Birte Pedersen.

**Hjemmehjælp og husmoderafløsning:**

Tilsynsførende: Lise Leth.

**Kommunal døgplejeordning:**

Leder: Ell Søborg

**Ledende sundhedsplejerske:**

Amtssygeplejerske: Karen Nielsen.

**Boligsikring:**

Overassistent Jens Olsen.

**Børnetilskud:**

Overassistent Elly Andersen.

**Frilberdning og revalideringslovens § 3 hjælpemidler:**

Assistent: Bente Madsen.

**Sygesikring:**

Fuldmægtig: Kaj Larsen.

**Klinikchef ved kommunens skoletandpleje:**

B. Brelning Nielsen.

**Skolelæge for Fredensborg-Humblebæk og Karlebo kommuner:**

Skolelæge: Per Thuesen.

**TEKNISK FORVALTNING:**

Kommuningeniør: O. Kr. Saxtorph  
Kofod.

**Sekretariat:**

Fuldmægtig: Inger Gravesen.

**Projekteringsafdeling:**

Leder: Afd.ingeniør: E. Espenhain.  
Ingeniør J. Jølnes.

Ingeniør: P. Vestergaard.

Landinspektør: H. Glahn.

**Vedligeholdelsesafdeling:**

Afdelingsleder: John Hansen.

Maskinmester: Wagner Bjerre.

**Bygningsinspektør:**

Bygningsinspektør: Erik Jensen.

**Brandinspektør:**

Brandinspektør: Jørgen Mathlesen.

**Civildforsvar:**

Civildforsvarsleder: Fuldmægtig L.

David Nielsen.

**Værkerne:****El-forsyning:**

NESA, Strandvejen 102, 2900 Helle-  
rup.

**Vandværk:**

Vandværksbestyrer:

Fredensborg: W. Jørgensen.

Humblebæk: Finn Nielsen.

**KULTUREL FORVALTNING:****Skolevæsenet:**

Skoledirektør H. Malland.

Ungdomsskoleinspektør:

Søren Udam.

**Skolepsykolog:**

R. Dietrich.

**Biblioteksvæsenet:**

Overbibliotekar: Ernst Tursø.

**Levnedsmiddelkontrol:****Sociale institutioner, skoler m.v. i Fredensborg-Humblebæk****Sociale institutioner:****Alderdoms- og plejehjem:**

Alderdomshjemmet (22 pladser),

Tinghusvej 4, 3480 Fredensborg

Tlf. (03) 28 01 45

Forstander: Fru Høegh Petersen

Else Mariehjemmet, plejehjem

(27 pladser), Kystvej 33, Humlebæk

Tlf. (03) 19 08 62

Forstanderinde: Mette Jevanord.

Plejehjemmet »Astrid«

syge- og plejehjem (17 pladser)

Kelleris, Kvistgaard

Tlf. (03) 19 23 12

Forstanderinde: Inge Andreasen.

Øresundshjemmet, syge- og

plejehjem (55 pladser),

Øresundsvej 8-10, Humlebæk

Tlf. (03) 19 14 01

Forstander: H. Henriksen

Benediktshjemmet, plejehjem

48 pladser

Benediktevej, Fredensborg

Forstander: Kaj Steffensen.

**Børnehjem og forsorgsinstitutioner:**

Granbohus, ferie og aflastn.hjem for

evnesvage børn (18 børn 0-14 år)

Hillerødvejen 43, Fredensborg

Tlf. (03) 28 04 11

Forstander: Uve Hansen.

Rekonvalcenthjemmet »Fr. Vilh. He-

gels minde« (32 kvinder), ejes af

Kbhvns. kommune

Jernbanegade 28, Fredensborg

Tlf. (03) 28 00 03

Bestyrerinde: Inge Edith Hansen.

Skolehjemmet Kongsdal (skolehjem

for normalt begavede børn - 27

skolepligtige drenge.

Kongevejen 1, Fredensborg

Tlf. (03) 28 01 20

Forstander: John W. Jensen

Københavns kommunes helårsskole (20

skolepligtige børn)

»Terrasserne«, Slotsgade 20-22

Fredensborg

Tlf. (03) 28 05 35

Forstander Fru Tove Staunsholm.

Børnehjemmet Lundely (35 børn,

3-16 år til ophold af kortere varig-

hed

N. W. Gadesvej 18, Fredensborg

Tlf. (03) 28 13 14

Forstander: Ove Lindegaard

**Skoler:****Kommunale skoler:**

Asmlinderød skole, Benediktevej  
Fredensborg, tlf. (03) 28 13 30  
Skoleinspektør: Henning Palsbirk  
Fredensborg skole, Benediktevej 7  
Fredensborg, tlf. (03) 28 08 21  
Skoleinspektør: Hans Stige Hansen  
Humblebæk skole, Gl. Strandvej 132  
Humblebæk, tlf. (03) 19 05 06  
Skoleinspektør:  
Baunebjergskolen, Baunebjergvej  
Humblebæk, tlf. (03) 19 03 22  
Feddersons inspektør: Jørgen Svensmark  
Skoleledelse: Helge Malland.

**Private skoler:**

Humblebæk lille skole, Torpenvej  
Humblebæk, tlf. (03) 19 10 29  
Ledér: Kollektivt

**Andre skoler:**

Krogerup højskole, Humlebæk  
Tlf. (03) 19 03 80  
Forstander: K. E. Larsen

**Fredericia****Rådhuset**

7000 Fredericia

Tlf. (05) 92 16 00

Postgiro: 1 03 68

9—13, torsdag tillige 15—17,30

**Havnekontor:**

Prinsessegade 97

7000 Fredericia

Tlf.: (05) 92 01 68

**Kommunekode: 607****Amtskommune: Vejle****Retskreds: Fredericia****Politikreds: Fredericia****Skattekreds: Fredericia****Vurderingskreds: Fredericia****Folketal 1/7-75: 45.334****Areal i ha: 13.446,0****Kommunevalget 5. marts 1974:**

Af 30.053 vælgere stemte 18.542, heraf 18.403 gyldige stemmer. Stemmepercent: 61,66. A 8.011 (11), B 1.032 (1), C 2.265 (3), E 271 (0), F 411 (0), K 1.374 (2), M 419 (0), Q 701 (0), V 2.744 (3), Z 1.175 (1). (C+V) og (F+K).

**Byrådets 21 medlemmer:**

Borgmester: Pedersen, Rich. (A). FØ, FH, FC.

1. viceborgmester: Hansen, Svend Erik, snedker. (A). Ø, FT, Byp, Su.
  2. viceborgmester: Thorsen, Johs., lærer. (V). Ø, Sko, Sp.
- Christensen, Kjeld Nørgaard, kleinsmed. (A). FVær, Byp, H.  
Christiansen, Gunner, fagforeningskasserer. (A). T, FBø, Sko, FBra, Fri, Skk.  
Clausen, Grethe, socialudvalgsformand. (A). Ø, FSo, Sp, FBø.  
Feddersen, Børge, forretningsfører. (A). So, Vær, Bra, Bø, FByp.  
Arne Jeppe Hansen, branddirektør, (C). Byp, Bo, Kult.  
Jensen, Albert, tømrermester. (Z). Bo, H.  
Juul, Mads, gårdejer. (V). T, Vær.  
Mærkedahl, Svend, døvelærer. (B). So, Vær, Bø.  
Nielsen, Arne V., postbud. (A). So, FSp, Bø, Fri, Skk.  
Nielsen, Inge, fru. (K). So, Kult, Bø.  
Nielsen, Jørn Bent, rangerformand. (A). FSKo, Kult, Fri, Skk.  
Nielsen, Kal Møller, postinspektør. (V). So, Byp, Kult, C.  
Nygaard, Egon, overassistent. (A). Vær, Bo, FKult, Bra.  
Pedersen, Finn, metalsliber. (K). Bo, Sp.  
Pedersen, Kjeld, overlærer. (A). Sko, H.  
Skov, Søren, gårdejer. (C). Ø, So, H, Bø.  
Søndergaard, I. C., fotograf. (C). T, Sko, Bra, C, Fri, Skk.  
Vestergaard, Nina, tilsynsførende. (A). T, Sp, C, Skk.

**Nedsatte udvalg og kommissioner: (formænd)****Økonomiudvalget:**

Borgmester Rich. Pedersen.

**Stående udvalg:**

Det sociale udvalg: Grethe Clausen.

Udvalget for tekniske anlæg: Snedker Svend Erik Hansen.

Udvalget for kommunale værker: Kleinsmed Kjeld Nørgaard Christensen.

Plan- og miljøudvalget: Forretningsfører Børge Feddersen.

**Bollgudvalget:** Fagforeningskasserer  
Gunner Christlansen.

**Skoleudvalget:** Rangerformand Bent  
Jørn Nielsen.

**Udvalget for kulturelle anliggender:**  
Overassistent Egon Nyegaard.

**Sports- og parkudvalget:** Postbud  
Arne V. Nielsen.

**Havneudvalget:** Borgmester Rich.  
Pedersen.

**Andre udvalg og kommissioner:**

**Brandkommission:** Fagforenings-  
kasserer Gunner Christlansen.

**Børne- og ungdomsværn:** Social-  
udvalgsformand Grethe Clausen.

**Civilforsvarskommission:** Borgmester  
Rich. Pedersen.

**Fritidskommission:**  
Postbud Arne V. Nielsen.

**Ligningskommission:**  
Murer Peter Wiborg Nielsen.

**Skolekommission:**  
Rangerformand J. B. Nielsen.

**Sekretær for byrådet:**  
Byrådssekretær Evald Nielsen.

**Kommunens revision:**  
Kommunernes Revisionsafdeling.

## Den kommunale administration:

**Borgmesterkontor:**  
Byrådssekretær: Evald Nielsen.

## ØKONOMISK/ADMINISTRATIV FORVALTNING:

**Kæmnerkontor:**  
Kontorchef: Ingemann Olsen.

**Budget- og regnskabsafdeling:**  
Ekspeditionssekretær: Finn Olsen.

**Ekspeditions- og incassoafdeling:**  
Ekspeditionssekretær: Mogens Niel-  
sen.

**Afd. for boligsikring og boligindskud:**  
Fuldmægtig: Aase Madsen.

**Ejendomsskatteafdeling:**  
Fuldmægtig: Per de Place Bjørn.

**Lønningsafdeling:**  
Fuldmægtig: Volmer Rasmussen.

**Skattekontor:**  
Skatteinspektør: Torben Jørgensen.  
HD.  
Folkeregisterfører: Torben Jørgen-  
sen. HD.

## SOCIAL- OG SUNDHEDS- FORVALTNING:

Socialinspektør: Th. Budde.

**Bistandsgrupper:**  
Fuldmægtig: E. Friis Jensen.

**Folke-, invalide- og enkepension:**  
Ekspeditionssekretær: E. Rasmus-  
sen.

**Børnebidrag og -tilskud samt incasso:**  
Fuldmægtig: E. Rimau.

**Hjemmehjælp og praktisk bistand:**  
Fuldmægtig: R. Thastrup Hansen.

**Sundhedsforvaltningen:**  
Kontorchef: Willy Pedersen.

**Daginstitutionskontor:**  
Overassistent: Hans Mikkelsen.

**Ekspeditionslokale:**  
Overassistent: Annelise Pedersen.

**Bogholderi, budget og regnskab:**  
Ekspeditionssekretær: Tage Jensen.

## TEKNISK FORVALTNING:

**Stads- og havneingenlør:**  
Knut Hansen.  
Stedfortræder: Leif Kadsted.

**Sekretariat:**  
Fuldmægtig: Lis Poulsen.

**Afdelingen for bygge- og boligsager:**  
Afdelingsingenlør: Leif Kadsted.

**Afdelingen for anlæg, drift og vedligeholdelse af veje og kloakker samt trafikforhold:**

Afdelingsingenlør: E. B. Valdemar-  
sen.

**Afdelingen for plan og miljø samt køb og salg af grunde:**

Afdelingsingenlør: Jørn Strange.  
Fuldmægtig: Birthe Rasmussen.

**Bygningsinspektorat:**  
Bygningsinspektør: Knud Hansen.  
Stedfortræder: Leif Kadsted.

**Rådgivningsklinikken for unge og ældre:**

Kongensgade 27  
Tlf. (05) 92 72 19  
Leder: Socialrådgiver Åge Kærå  
Rasmussen.

**Brandinspektorat:**  
Brandinspektør: Leif Kadsted.

**Civilforsvar:**  
Civilforsvarsleder: Erik Krautwald.

**Stadsgartnerens kontor:**  
Stadsgartner: N. H. Jensen.

**Værkerne:**  
El-værk:  
Elværkbestyrer: Knud E. Dams-  
gaard.

**Vandværk:**  
Vandværksbestyrer: Erik Jensen.

**Havnevæsenet:**  
Havneingenlør: Knud Hansen.  
Havnemester: Peter Tophøj.

**KULTUREL FORVALTNING:****Skolevæsenet:**

Skoledirektør: Ove Søbjerg Peder-  
sen.

**Biblioteksvæsenet:**

Overbibliotekar: Sigurd Bjeld.

**Levnedsmiddelkontrol:**

Stadsdyrlæge: Helge Buhl.

**Sociale institutioner, skoler m. v. i  
Fredericia kommune:****Sociale institutioner:****Alderdoms- og plejehjem:**

Plejehjemmet »Øster Elkjær«  
(plejeafd. med 55 pladser)  
Erritsø Bygade 85, 7000 Fredericia  
Tlf. (05) 95 26 22

Bestyrer: Diakon Peter Hauge

Sct. Josephs hospitals plejeafd.  
(38 pladser)

Sjællandsgade 46

Tlf. (05) 92 26 47

Leder: Jenny Nielsen

Syge- og plejehjemmet: »Hybyhus«  
(plejeafd. 75 pladser)

(sygeafd. 55 pladser)

Lundingsvej 17

Tlf. (05) 92 09 34 og 92 40 58

Bestyrer: Gunner Petersen

»Tavlhøj« (26 pladser)

Højdedraget 1, Taulov,

7000 Fredericia

Tlf. (05) 56 21 04

Bestyrer Diakon Karl Samuel Pe-  
dersen

Kollektivhuset »Hanneruphus«  
(plejeafd. med 39 pladser)

Viaduktvej 9

Tlf. (05) 92 51 35

Forstanderinde: Poula Grøn

Kollektivhuset »Ulleruphus«

(plejeafd. med 26 pladser)

Lumbyesvej 28

Tlf. (05) 92 74 11

Forstanderinde: Afdelingssyge-

plejerske Lis Bjelbo

»Dagcentret« Ullerupdalvej 13

Tlf. (05) 92 74 57

Daglig leder: Ludv. Clausen

**Skoler:****Kommunale folkeskoler:**

Alléskolen

Nørre Allé 1, 7000 Fredericia

Tlf. (05) 92 61 22

Skoleinspektør: Nikolaj Petersen

Bakkeskolen

Erritsø Bygade 15, 7000 Fredericia

Skoleinspektør: Richard Thisted

Uldbjerg

Tlf. (05) 95 33 90

Bredstrup-Pjedsted fællesskole

Skolesvinget 3, 7000 Fredericia

Tlf. (05) 95 42 33

Skoleinspektør: H. Molgaard

Bøgeskov Skole

Bøgeskovvej 37, 7000 Fredericia

Skoleinspektør: Knud Olander

Tlf. (05) 95 73 52

Egumvejens skole

Køgevej 5, 7000 Fredericia

Tlf. (05) 92 05 24

Skoleinspektør: Anders Vestergaard

Erritsø centralskole

Krogsagervej 30, 7000 Fredericia

Tlf. (05) 95 23 22

Skoleinspektør: Kristen Sloth

Herslev centralskole,

Højrupvej 153, 7000 Fredericia

Tlf. (05) 56-01 20

Skoleinspektør: Jørn Back Mikkel-  
sen

6. Juliskolen

6. Julivej 67, 7000 Fredericia

Skoleinspektør: Kaj Basse Pedersen

Tlf. (05) 92 95 44

Købmagergades skole

Sjællandsgade 35, 7000 Fredericia

Tlf. (05) 92 01 64

Skoleinspektør: Svend Aa. Hede-  
gaard.

Skansevejens skole, 7000 Fredericia

Indre Ringvej 175, 7000 Fredericia

Tlf. (05) 92 22 51

Skoleinspektør: Jørgen H. Hansen.

Skjoldborgvejens skole

Skjoldborgvej 25, 7000 Fredericia

Tlf. (05) 92 04 12

Skoleinspektør: Frede Blgum

Skærbæk skole (10.)

Skolevej 1, 7000 Fredericia

Tlf. (05) 56 25 74

Skoleinspektør: Edvard Nissen

Taulov centralskole

Kirkevej 33, 7000 Fredericia

Tlf. (05) 56 24 65

Skoleinspektør: Preben Erik Lis-  
bjerg

Treldevejens skole (9.10.-real)

Have Pladsvej 157, 7000 Fredericia

Tlf. (05) 92 23 19

Skoleinspektør: Folmer E. Husted

**Private skoler:**

Fredericia realskole (9.-10.real)

Købmagergade 72

Tlf. (05) 92 07 20

Skolebestyrer: Bent Holm

Markholt-Olesens realskole og kost-

skole (9.-10.-real). Købmagergade 78

Tlf. (05) 92 18 13

Skolebestyrer: J. H. Jacobsen

Reformerte menighedsskole

Dronningensgade 87

Tlf. (05) 92 18 52

Leder: Pastor H. A. Aillaud

Sct. Knuds skole, Gothersgade 28

Tlf. (05) 92 00 43

Forstander: Pastor Palle Burla

Snoghøj friskole, Snoghøj,

7000 Fredericia

Tlf. (05) 95 21 97

Lærer: Hell Christiansen

Gymnasier:

Fredericia gymnasium

Nørrebrogade

Tlf. (05) 92 06 88

Rektor: Carl Jørgensen

Andre skoler:

Fredericia handelsskole

Tlf. (05) 92 60 00

Forstander: B. Rubæk Hansen

Fredericia Maskinistiskole

Fynsgade 24

Tlf. (05) 92 25 19

Leder: .....

Fredericia tekniske skole

Fynsgade 24

Tlf. (05) 92 25 19

Forstander: P. A. Baggesen

Fredericia Ungdomsskole

Tlf. (05) 92 47 40

Ungdomsskoleinspektør: Borge Bøgebjerg

Taulov ungdomsskole

Tlf. (05) 94 24 85

Pæd. medhjælp Frede Lind

Snoghøj folkehøjskole, Snoghøj

7000 Fredericia

Tlf. (05) 95 22 19

Forstander: Jacob Krøgholt

Statens kostskole for tunghøre og

døve (130 elever 5-10 år)

Dronningensgade 99

Tlf. (05) 92 32 11

Forstander: Gunnar Knudsen

## Frederiksberg

Frederiksberg Raadhus

2000 Frederiksberg

Kommunekode: 147

Folketal 1/9-75: 94.355

Areal i ha: 869,8

Kommunevalget 5. marts 1974:

Af 75.648 vælgere stemte 46.109, heraf 45.748 gyldige stemmer. Stemmepercent: 61,0. A 9.784 (0), B 1.906 (1), C 22.840 (14), E 431 (0), F 2.562 (2), K 2.146 (1), M 366 (0), Q 808 (0), V 1.003 (0), Y 1.090 (0), Z 2.159 (0), Ø Det ny Samfund 64 (0), Å Borgernes Liste 589 (0). (F, K og Y).

Følgende forkortelser er anvendt:

Bl = Biblioteksudvalget.

B&EJ = Bolig- og ejendomsudvalget.

By&Byp = Bygnings- og byplanudvalget.

Bø = Børne- og ungdomsværnet.

Ho = Hospitalsudvalget.

Id = Idrætsudvalget.

Mag = Magistraten.

Sko = Skoleudvalget.

Skt = Skatteudvalget.

So = Det sociale udvalg.

V = Udvalget til berigtigelse af valgllisterne.

Vær&V = Udvalget for værker og veje.

Udvalgenes formænd er betegnede med F foran udvalgets navn.

Kommunalbestyrelsen

Frederiksberg Raadhus

2000 Frederiksberg

(10-14, torsdag tlll. 16-18, lørd. lukket)

Tlf. (01) 19 21 21

Under møderne tlf. (01) 19 27 62

Borgmester:

A, Stæhr Johansen.

Magistraten:

Formand, borgmester A. Stæhr Johansen, rådmand, fru Clara Munck, viceborgmester, rådmand Chr. Lauritz Jensen, rådmand Per B. Johansen, viceborgmester, rådmand Jens Als, rådmand Svend Bjørn, rådmand John Grage.

Kommunalbestyrelsens  
24 medlemmer:

Als, Jens, viceborgmester, rådmand, forbundssekretær, Godthåbsvej 49, 2000 Kbh. F., tlf. (01) 32/FAsan 6054. (A). Mag, Sko, Ho.

Bjørn, Svend, rådmand, teknisk assistent, Joakim Larsens Vej 17, 4., 2000 Kbh. F., tlf. (01) 30 88 55. (A). Mag, B&EJ, Vær& V, Ho.

Budtz, Hanne, landsretssagfører, Kammasvej 3, 1805 Kbh. V., tlf. (01) 31 04 92. (C). Skt, B&EJ, Ho.



Christensen, Skjold, Lærerstudenten-  
de, Bülowsvej 32 B, 3., tv., 1870 Kbh.  
V., tlf. (01) 35 48 68. (F). Bl, Ho.

Christiansen, Jørgen, oldermænd, glar-  
mester, Kronprinsensvej 33, 1., 2000  
Kbh. F., tlf. (01) 32/FAsan 468 A. (C).  
By&Byp, FHo, V.

Fogh-Andersen, Birgit, Dronningens-  
vej 12, 2000 Kbh. F., tlf. (01) 32/FAsan  
6516. (C). Sko, So, FBø.

Frederiksen, Poul, overpostbud, Mag-  
nollavej 1. 2500 Valby, tlf. (01) 46 88 53.  
(A). Skt, So, Bø.

Friis, Jørgen, regnskabschef, cand.  
merc. Fuglevangsvej 6 A, 1962 Kbh.  
V., tlf. (01) 35 73 12. (C). Skt, Vær&  
V, V, Id.

Ginge, Arne, landsformand, Roskilde-  
vej 51, lejl. 8, 2500 Valby, tlf. (01)  
21 40 36 og (01) 19 21 21. (C). Vær&V,  
Ho, FSo, Bø.

Grage, John, rådmænd, assistent, Kong  
Georgs Vej 60, 2000 Kbh. F., tlf. (01)  
10 85 36. (F). Mag, By&Byp, So, V, Id.

Hækkerup, Jan, revisor, Hostrups  
Have 62, 1954 Kbh. V., tlf. (01) 37 63 30.  
(A). B&EJ, By&Byp, Id.

Jensen, Chr. Lauritz, viceborgmester,  
rådmænd, Hostrups Have 1, 5., 1954  
Kbh. V., tlf. (01) 19 21 21. (C). Mag,  
B&EJ, FBy&Byp, FVær&V.

Jensen, Kristian Kodbøl, tømrer, Gl.  
Kongevej 121, 4., tv., 1850 Kbh. V.,  
tlf. (01) 31 77 89. (A). By&Byp, V.

Johansen, A. Stæhr, borgmester, Fal-  
koner Allé 80, 2000 Kbh. F., tlf. (01)  
35 62 40. (C). FMag, V.

Johansen, Per B. rådmænd, kontor-  
chef, cand. polit, Jacobys Allé 23,  
1806 Kbh. V., tlf. (01) 31 30 10. (C).  
Mag, Skt, FB&EJ, By&Byp, FId, Bø.

Kastoft, Eva, civilingeniør, Moltkesvej  
21, 2000 Kbh. F., tlf. (01) 36/Godthåb  
2822. (C). Sko, FBl, Ho, So.

Kragh-Jacobsen, Svend, redaktør,  
cand. mag., Frydlandsvej 2, 1809  
Kbh. V., tlf. (01) 22 50 60. (C). Bl, So.

Munck, Clara, rådmænd, Hattensens  
Allé 2, 2000 Kbh. F., tlf. (01) 36/  
Godthåb 4044. (C). Mag, FSkt.

Møller, Acton, speditør, Gl. Konge-  
vej 125, 1850 Kbh. V., tlf. (01) 31 73 00.  
(Z). Skt, Vær&V.

Møller, Grethe Fenger, fuldmægtig,  
cand. jur., Nordens Plads 4, lejl.  
24/9, 2500 Valby, tlf. (01) 82/Valby  
7927. (C). B&EJ, By&Byp, So.

Palsbo, Susanne, redaktør, Dalgas  
Boulevard 157, 2000 Kbh. F. (C).  
Vær&V.

Roschou, Bo, landsformand, c/o  
Amann, Marielystvej 1, 2000 Kbh.  
F., tlf. (01) 71 13 45. (K). Skt, B&EJ.

Winther, John H., vicedirektør, Fre-  
deriksberg Allé 96, 1., 1820 Kbh. V.,  
tlf. (01) 31 63 01. (C). FSko, Bl, So,  
Id.

Virkner, Helle, skuespillerinde, Eger-  
vej 61, 2000 Kbh. F. (A). Bl, So.

### Den kommunale forvaltning:

Frederiksberg Raadhus, 2000 F.  
Tlf. (01) 19 21 21 (10—14, torsdag till.  
16—18).

### ØKONOMIDIREKTORATET:

Økonomidirektør: Knud Pinborg.

#### Sekretariatet:

Afdelingschef: Gunnar Kastberg.

#### Borgmesterens kontor:

Fuldmægtig: fru Lykke Gall.

#### Indkøbsafdelingen:

Indkøbschef: Jørgen Nyegaard.

#### Rådhusarkitekten:

Arkitekt P. Gents.

#### Rådhusinspektør og stadsarkiv:

Rådhusinspektør: Henning Jørgen-  
sen.

#### Lønnings- og pensionsafdelingen:

Kontorchef: Finn Nielsen.

#### Kasse- og regnskabsafdelingen:

Fg. regnskabschef Erik Qvistgaard

#### Bogholder I:

(Økonomi- og juridisk direktorat, skole-  
og biblioteksvæsen, kommunens  
regnskab

#### Ekspeditionssekretær Henning Niel- sen

#### Bogholder II:

(Socialdirektoratet).

Vicekontorchef J. Hornsleth.

#### Bogholder III:

(Teknisk direktorat, kommunens bud-  
get).

Vicekontorchef M. Flurendal.

#### Kassererkontoret:

Kommunekasserer B. Flindt.

### SKATTEDIREKTORATET:

Skattedirektør F. Hunsbal.

Afdelingschef H. Schlerup.

- 1. kontor:**  
Bogholderi m. m.  
Vicekontorchef: T. Thaning.
- 2. kontor:**  
Ejendomsskat og folkeregister.  
Kontorchef: J. P. Jensen.
- 3. kontor:**  
Forskudsregistrering og opkrævning.  
Kontorchef: O. K. Rants.
- 4. kontor:**  
Ligning af lønmodtagere m. v. samt forskudsregistrering af sømænd og tilflyttere fra udlandet.  
Kontorchef: P. Andresen.  
Vicekontorchef: O. Nørgaard.
- 5. kontor:**  
Ligning af regnskabspligtige m. v.  
Kontorchef: J. Hjermind Olsen.
- 6. kontor:**  
Klagebehandling og dødsbo-beskatning.  
Kontorchef: E. Reinhold Andersen.  
Vicekontorchef: H. Olsen.  
Vicekontorchef: M. Ruben.
- 7. kontor:**  
Revisionsager, aktieselskabsbeskatning og arbejdsgiverkontrol.  
Kontorchef: O. D. Pedersen.  
Vicekontorchef J. Thilm.

**DET JURIDISKE DIREKTORAT:**

Juridisk direktør: Kurt Nielsen.

**Sekretariatet:**

Sekretariatschef: Frk. Birgitte Rehnagel.

**Bolig- og ejendomskontoret:**

Kontorchef: Fru K. Ruud Mortensen

Ejendomsinspektør: A. Mehder Jensen.

Ejendomsinspektør: Teknisk fuldmægtig J. Nyeland Andersen.

**Huslejenævnes kontor:**

Kontorchef: Fru K. Ruud Mortensen.

Vicekontorchef: P. Vorum-Petersen.

**SOCIALDIREKTORATET:**Socialdirektør: V. Futtrup.  
Afdelingschef: Jørn Andersen.**Sekretariatet:**Vicekontorchef: C. V. Storm.  
Ekspeditionssekretær: E. Carlsson.**Offentlig forsorg:**

Kontorchef: Rudy Schrøder.

Bidrag, børnetilskud, barselspenge m. m.

Ekspsekr.: Svend Lassen.

Invalide-, enke-, og folkepension, plejehjem, omsorgslovgivning m. m.

Kontorchef: Robert Nilsson.  
Vicekontorchef: H. Bech Jacobsen.  
Ekspsekr.: E. Schlichting.  
Ekspsekr.: Thor H. Lange.**Børne og ungdomsværnet:**(Herunder familievejledning, kommunal dagplejeformidling, centralanvisning for daginstitutioner, sundhedsplejersker og plejetilsyn).  
Vicekontorchef: Jørn Olsen.  
Eksp.sekr.: E. Blom-Hansen.**Sygesikring:**

Kontorchef: Max Buur.

**Dagpengekontor:**Eksp.sekr. Jørn Petersen.  
Eksp.sekr.: J. E. Schlichting.

Hjemmepleje, husmoderafløsning og hjemmehjælp:

Storm Petersens Vej 6, 2000 Kbh. F.  
Tlf. (01) 36/GO: 58 30.  
Leder: fru Tove Kristensen.**TEKNISK DIREKTORAT:**

Teknisk direktør: A. Rygaard Andersen.

**Sekretariatet m. m.:**

Vicekontorchef: Frede Elm Johansen.

**Byggesager:**

Vicekontorchef: Sv. Aa. Palm.

**Arkitektafdelingen:**(Projektering og vedligeholdelse)  
Afdelingsarkitekt: Svend Andersen.**Bygningsinspektoret:**

Bygningsinspektør: J. Hvenegård-Lassen.

**Byplanafdelingen:**

Byplanchef: Poul Wiboe.

**Afdelingen for bærende konstruktioner:**

Afdelingsingeniør: Poul Møller-Sørensen.

**Stadsdyrlægens kontor:**

Stadsdyrlæge S. Folmer Nielsen.

**Stadslandinspektørens kontor:**

Stadslandinspektør: Anton Gott-hardsen.

**Ingeniørafdeling I:**(Vand-, el-, gas- og fjernvarmeforsyning)  
Overingeniør: Otto Simonsen.**Elektricitets- og vandforsyning:**

Driftsingeniør: Asger C. Honoré.

**Fjernvarmeforsyningen:**

Driftsingeniør: Carl E. Hoffmann.

**Forsyningsledninger og installationer**samt driften af gasforsyningen:  
Afdelingsingeniør: A. Brantenberg.**Ingeniørafdeling II:**(Veje og kloakker, sanitet- og spildevand, miljø, renovation m. m.)  
Underdirektør: Civilingeniør Helge Skov.

**Veje- og kloakker, dagrenovation m. v.**

Afdelingsingeniør: J. C. Flyger.

**Tekniske anlæg i kommunens bygninger:**

Afdelingsingeniør: Aage Larsen.  
Driftsingeniør: Poul Kampmann.

**Offentlige parker:**

Stadsgartner: Erik Petersen.

**Brandvæsenet:**

Frederiksberg Brandstation  
Howitzvej 26, 2000 F.  
Tlf. (01) 32/FA 3101.  
Brandchef: A. Jølser.

**DIREKTORATET FOR SKOLE- OG BIBLIOTEKSVÆSEN:**

Skoledirektør: Poul E. Jacobsen.  
Viceskoleinspektør: Gerda Kahr.  
Kontorchef: H. Wiedemann.

**Frederiksberg kommunes biblioteker:**

Solbjergvej 25, 2000 F.  
Tlf. (01) 34 48 77.  
Stadsbibliotekar: Sv. Esbech.  
Vicestadsbibliotekar: Poul Steenstrup.

**Huslejenævne**

Frederiksberg Rådhus, 2000 F., tlf. (01) 19 21 21.

**Østre huslejenavn:**

Kontorchef, cand. jur. Julius Heede, (fmd.).

Direktør H. G. Jansen, kst. kontorchef Rudy Schrøder.

**Søndre huslejenavn:**

Fhv. rådmand og overformynder H. L. Thomsen (fmd.).

Tømrermester Sv. Bartholdy, landsformand Arne Gløge.

**Vestre huslejenavn:**

Kontorchef, cand. jur. Erik Møller (fmd.).

Viceborgmester, rådmand, Chr. Lauritz Jensen, forbundsformand Hans Halvorsen.

**Skolekommissionen:**

(Valgt af kommunalbestyrelsen)

Formand: Vicedirektør John H. Winther.

Civilingeniør, fru Eva Kastoft.

Fru Birgit Fogh-Andersen.

Viceborgmester, rådmand Jens Als.

Lærerstuderende Skjold Christensen.

Prokurist Mogens Thim.

Fru Inge Nørballe.

Vicekontorchef Jørn Olsen.

**Forældrerepræsentanter:**

(Valgt af og blandt de forældrevalgte medlemmer af skolenævne i kommunen).

Grosserer Poul Bing.

Civilingeniør Ib Nielsen.

Boghandler Poul Haase.

Kontorassistent, fr. Bente Jensen.

Fru Edith Holm.

Kontorchef E. Holst Jensen.

Bogholder Arne Hansen.

**Boligkommissionen**

Polttimester Hans Lemming (formd.).

Amtslæge, dr. med. Palle Hjørth.

Økonomidirektør Knud Pinborg.

Teknisk direktør A. Rygaard Andersen.

Viceborgmester, rådmand Chr. Lauritz Jensen.

Tømrer Kristian Kodbøl Jensen.

Oldermand, glarmester Jørgen Christiansen.

Statsaut. ejendomsmægler Anders Nedergaard.

Læge Kaj Topp.

Landsretssagfører Vagn H. Carstensen (efter indstilling af de større grund-ejerforeninger).

Landssekretær Per Laursen (efter indstilling af de større lejerforeninger).

Vicedirektør Frede Christensen (efter indstilling af de almenyttige boligselskaber).

**Brandkommissionen:**

Formand: Viceborgmester, rådmand Chr. Lauritz Jensen.

**Ligningskommissionen:**

Formand: Viceborgmester, rådmand Chr. Lauritz Jensen.

**Skatterådet:**

Formand: Kontorchef, cand. jur. Halfdan Hansen.

**Vurderingsformand for østre vurderingskreds:**

Direktør: O. P. Christensen.

Vurderingsformand for vestre vurderingskreds:

Vicedirektør John H. Winther.

**Polittiet**

Howitzvej 30—32, 2000 F, tlf. (01) 19 14 48.  
Polttimester: H. Lemming, Howitzvej 32.

Station: Howitzvej 30 og 40, tlf. (01)

Polttikommissærerne: Howitzvej 30 og 40, tlf. (01) 19 14 48.

**Sundhedsvæsenet**

Amtslæge: Dr. med. Palle Hjørth,  
Emil Chr. Hansens Vej 2, 2000 F,  
tlf. (01) 36/GOTHÅB 6988.

**Sociale institutioner**

Plejehjemmet »Østervang«,  
Godthåbsvej 83, 2000 F

Forstanderinde: Fru Anny Madsen

Tlf. (01) 34 79 75, 277 pladser

Plejehjem for kronisk syge,

»Vestervang«, Stockflethsvej 4, 2000 F

Forstanderinde: Fru Vera Rønsbøl

Tlf. (01) FA 1524 - 39 pladser

**Skoler:****Kommunale folkeskoler**

- Skolen på Duevej, tlf. 10 06 48  
Duevej 63, 2000 Kbh. F  
Skoleinspektør: Kjeld Mejding
- Skolen på Fuglevangsvej, tlf. 35 32 90  
Fuglevangsvej 5, 1962 Kbh. V  
Skoleinspektør: Valdemar Madsen
- Skolen på Godthåbsvej, tlf. FA 9565  
Godthåbsvej 15, 2000 Kbh. F  
Skoleinspektør: N. Olav Nielsen
- Skolen på la Cours Vej, tlf. FA 603  
Emil Chr. Hansens Vej 6,  
2000 Kbh. F  
Skoleinspektør: Mogens Møller
- Lindevangsskolen, tlf. GO 188  
P. G. Ramms Allé 26, 2000 Kbh. F  
Skoleinspektør: Henning Jørgensen.
- Skolen på Lollandsvej, tlf. GO 266  
Lollandsvej 40, 2000 Kbh. F  
Skoleinspektør: Frk. Bodil Sneum
- Niels Ebbesen Skolen, tlf. 24 87 37  
Carl Plougs Vej 4, 1913 Kbh. V  
Skoleinspektør: Ib Brønnum
- Skolen ved Nordens Plads  
tlf. 30 28 12, Sofus Francks Vænge  
30-32,, 2500 Vaiby  
Skoleinspektør: Fru Kamma Mad-  
sen
- Skolen på Nyelandsvej, tlf. GO 125  
Nyelandsvej 23, 2000 Kbh. F  
Skoleinspektør: Kjeld Andersen
- Rahbekskolen, tlf. 21 99 68  
Rahbeks Allé 4, 1801 Kbh. V  
Skoleinspektør: P. Bukkehøve
- Solbjergskolen (specialskole)  
tlf. 22 16 45  
Dr. Priemes Vej 3, 1854 Kbh. V  
Skoleinspektør: Benny Grubak
- Sønderjyllandskolen, tlf. 71 48 66  
Sønderjyllands Allé 2, 2000 Kbh. F  
Skoleinspektør: F. Willumsgaard  
Nielsen
- Søndermarksskolen, tlf. 71 23 70  
Hoffmeyersvej 32, 2000 Kbh. F  
Skoleinspektør: Otto Eie
- Thorvaldenskolen, tlf. 35 24 54  
Thorvaldensvej 24, 1871 Kbh. V  
Skoleinspektør: Henry Dichman
- Frederiksberg Kommunes 2-årige  
skolekursus til realeksamen,  
tlf. 71 23 61  
Sønderjyllands Allé 2, 2000 Kbh. F  
Kursusleder: Ole-Carsten Green

**Private skoler med gymnasium**

- Johannesskolen, tlf. 35 28 36  
Vodroffsvej 53, 1900 Kbh. V  
Rektor: Chr. Graversen
- Ecole Francaise  
tlf. 21 20 48  
Frederiksberg Allé 16  
1820 Kbh. V  
Leder: Madame Bergonzat

**Private skoler uden gymnasium**

- Kaptajn Johnsens Skole, tlf. 21 68 15  
Lykkeholms Allé 3A, 1902 Kbh. V  
Skolebestyrer: B. K. Johnsen
- Frederik Barfods Skole, tlf. 21 35 36  
Kochsvej 36, 1812 Kbh. V  
Skoleinspektør: Ejler Petersen

**Kommunalt gymnasium**

- Frederiksberg Gymnasium,  
tlf. 22 81 93  
Høllændervej 3, 1855 Kbh. V  
Rektor: Svend A. Jensen

**Statsgymnasier**

- Falkonergårdens Gymnasium,  
tlf. 71 23 36  
Sønderjyllands Allé 25, 2000 Kbh. F  
Rektor: Walter Dalland
- Sankt Jørgens Gymnasium,  
tlf. 31 98 75  
Filippavej 2, 1928 Kbh. V  
Rektor: J. Lumbye

**Andre skoler:**

(Handelsskoler, kurser, seminarier,  
håndværkerskoler m. m.)

- Frederiksberg Kommunes Fortsæt-  
telseskursus, tlf. 35 43 56 og Frede-  
riksberg Kommunes Ungdomsskole,  
tlf. 35 43 80.
- Bülowsvej 34 A, 1870 Kbh. V  
Skoleinspektør: Poul Christiansen  
Daglig leder af ungdomsskolen: C.  
J. Vejle

**Private eksamenskursus**

- Frederiksberg Realkursus,  
tlf. GO 8480  
Dalgas Boulevard 61, 2000 Kbh. F  
Leder: H. E. Albrechtsen
- Wedin's Kursus, tlf. 22 86 33  
Amicisvej 9, 1852 Kbh. V  
Leder: L. Høyer Svendsen

**Offentlige eksamenskursus**

- Statens og Hovedstadskommunernes  
Kursus, tlf. 21 15 15  
Mynstersvej 5, 1827 Kbh. V  
Leder: Hans Jensen
- Frederiksberg Seminarium,  
tlf. FA 5111  
Nyelandsvej 27, 2000 Kbh. F  
Rektor: Frants Hansen

**Skole under åndssvageforsorgen**

- Externatskolen, tlf. 35 58 22  
Ingemannsvej 21, 1964 Kbh. V  
Skoleleder: Frk. Edith Rasmussen

**Efterskoler**

- Mariaforbundets Efterskole,  
tlf. 31 08 08  
Kastanievej 2, 1876 Kbh. V

**Fagskoler**

- Den Grafiske Højskole, tlf. 35 55 00  
Jullus Thomsens Gade 3B,  
1974 Kbh. V

**Handelsskoler**

Købmandsskolen, tlf. 35 14 22  
Julius Thomsens Plads 6,  
1925 Kbh. V  
Handelshøjskolen i København,  
tlf. 35 17 27  
Julius Thomsens Plads 10,  
1925 Kbh. V  
Handelsgymnasiet, tlf. FA 1122  
Niels Brochs Handelsskole,  
Sylows Allé 1, 2000 Kbh. F

**Husholdningsskoler**

Frederiksberg Husholdningsskole,  
tlf. 35 86 03  
Hostrups Have 48, 1954 Kbh. V  
Mariaforbundets praktisk-sociale  
Kursus, tlf. 31 08 08  
Kastanievej 2, 1876 Kbh. V

**Højskoler**

Mariaforbundets Sygeplejehøjskole,  
tlf. EV 3616  
Kastanievej 3, 1876 Kbh. V

**Tekniske Skoler**

Frederiksberg Tekniske Skole,  
tlf. FA 4440  
Falstersvej 5, 2000 Kbh. F

**Frederikshavn**

Havnegade 13 - Lodsgade 14  
9900 Frederikshavn  
Tlf. (08) 42 12 00  
Postgiro: 1 61 99

**Borgmesterkontor:****Folkeregister:****Skattekontor:**

Havnegade 13  
9900 Frederikshavn  
Tlf.: (08) 42 12 00  
9—13, torsdag tillige 15,30—17,30

**Kommunekontor:**

Lodsgade 14  
9900 Frederikshavn  
Tlf.: (08) 42 12 00  
9—13, torsdag tillige 15,30—17,30

**Social- og sundhedsforvaltningen:**

Havnegade 12  
9900 Frederikshavn  
Tlf.: (08) 42 12 00  
9—13, torsdag tillige 15,30—17,30

**Teknisk forvaltning:**

Skolegade 6—8  
9900 Frederikshavn  
Tlf.: (08) 42 12 00  
9—13, torsdag tillige 15,30—17,30

**Kulturel forvaltning:**

Skolevæsenets kontor:  
Ørnevej 6  
9900 Frederikshavn  
Tlf.: (08) 42 12 00  
9—13 og 13,30—16,00, torsdag 9—13 og  
13,30—17,30

**Frederikshavn bibliotek:**

Kallsvej 2  
9900 Frederikshavn  
Tlf.: (08) 42 42 11

**Civildforsvarskontor:**

Hjørringvej 64  
9900 Frederikshavn  
Tlf.: (08) 42 39 32  
9—13, torsdag tillige 15,30—17,30

**Kommunekode: 813****Åmtskommune: Nordjylland****Retskreds: Frederikshavn.****Politikreds: Frederikshavn.****Skattekreds: Frederikshavn****Vurderingskreds: Frederikshavn-Sæby****Folke 1/10-75: 34.594****Areal i ha: 17.905,2****Kommunevalget 5. marts 1974:**

Af 22.682 vælgere stemte 13.147, heraf  
13.036 gyldige stemmer. Stemmeprocent:  
58. A 5.108 (9), B 520 (1), C 1.017 (2),  
F 417 (0), K 392 (0), M 169 (0), Q 553 (1),  
V 2.232 (4), Z 2.031 (3), Upolitisk  
oplandsliste 340 (1), Upolitisk borgerliste  
176 (0). Listeforbund: [A1, A2] og [V1, V2, V3]  
og [Z1, Z2, Z3]. Valgforbund: (C+V) og  
(V+G+H).

**Kommunalbestyrelsens****21 medlemmer:**

Borgmester: Christensen, Villy. (A).  
FØ, PLM, FBra, FC.

1. viceborgmester: Uggerhøj, Knud,  
autoforhandler. (V). Ø, FT.

2. viceborgmester: Poulsen, Harry,  
kriminalbetjent. (A). Ø, FPLM, Bra.  
Anesen, Jørgen, frugthandler. (Z). T,  
PLM, Bra, C.

Arp-Jensen, L., fængselsbogholder.  
(upol.). Sko, Skk.

Bonnemann, Gurli, (A). FSo, FBø.

Carlsen, Charles, gårdejer. (V). T,  
PLM.

Christensen, Ole, kasserer. (A). Bl, Kv.

Erlendsson, Valborg, læge. (Z). Bø.

Jensen, Helga Bagnkop. (C). So, Bl, Bø.

Jensen, Sonja. (B). T, PLM, Byr, Bø.

Jensen, Verner, støberiarbejder. (Q). So, Sko, Skk.

Krøldrup, Anders, lærer. (Z) So, PLM, Kv, Bø.

Larsen, Svend Aage, afdelingsfd. (A). Sko, Kv, Skk.

Mogensen, Svend Aage, bygmester. (A). Sko, FBI, Skk.

Nedermark, Carsten, advokat. (V). Ø.

Nepper-Christensen, Th., distrikts-toldchef. (C). Ø.

Nicolajsen, Svend Aage, jord- og betonarbejder. (A). T, PLM, Byr, Su.

Nielsen, Bent Johannes, mlnemekniker. (A). So, Bø.

Olesen, Ole Niemann, faglærer. (A). FKv.

Sørensen, Johannes, gårdejer. (V). FSko, Kv, Bra, C, FSkk.

## Nedsatte udvalg

### og kommissioner: (formænd)

#### Økonomiudvalget:

Borgmester Villy Christensen.

#### Stående udvalg:

Det sociale udvalg: Gurli Bonnemann.

Udvalget for tekniske anlæg: Autofarhandler Knud Uggershøj.

Skoleudvalget: Gårdejer Johannes Sørensen.

Biblioteksudvalg: Bygmester Svend Aage Mogensen.

Planlægnings- og miljøudvalg: Kriminalassistent Harry Poulsen.

Udvalget for de kommunale værker m. v.: Faglærer Ole Niemann Olesen.

#### Andre udvalg og kommissioner:

Brandkommission: Borgmester Villy Christensen.

Børne- og ungdomsværn: Gurli Bonnemann.

Civildforsvarskommission: Borgmester Villy Christensen.

Skolekommission: Gårdejer Johannes Sørensen.

#### Sekretær for kommunalbestyrelsen:

Kommunaldirektør P. Thagaard.

#### Kommunens revision:

Kommunernes Revisionsafdeling.

## Den kommunale administration:

Kommunaldirektør: P. Thagaard.

#### Borgmesterkontor:

(Sekretariat for byråd, brandkommission, bevillingsnævn m. v. Kontoret foretager godkendelse af ægteskabspapirer og forestår borgerlige velseer, ligesom kontoret behandler ansøgning om boligsikring og lån til beboerindskud).

Kontorchef: Hugo Larsen.

Ekspeditionssekretær: Aage Jensen. Overassistent Lelf W. Pedersen: Ansøgninger om boligsikring og lån til beboerindskud.

Overassistent: Jørgen Peter Jacobsen.

## ØKONOMISK/ADMINISTRATIV FORVALTNING:

#### Kommunekontoret:

(Indbetaling af ejendomsskatter m. v. samt afgifter for lys, gas, vand og fjernvarme. Alle udbetalinger af kommunekassen, bortset fra udbetalinger henhørende under socialvæsenet, foregår fra kommunekontoret) Kommunaldirektør: P. Thagaard. Fuldmægtig: Ivan le Fèvre.

#### Kommunekasse:

Overassistent: Carl Andersen.

#### Pantefogedkontoret:

(Varetager inddrivelsen af restancer for skatter og afgifter af enhver art til det offentlige).

Pantefoged: M. Thygesen.

Overassistent: G. Zachariassen.

Fuldmægtig: E. Kristensen.

Overassistent: Svend M. Axelsen.

Overassistent: H. Lisborg.

#### Kommunebogholderiet:

(Kontor for kommunens samlede regnskabsvæsen).

Regnskabschef: P. Wilhelmsen.

Fuldmægtig: Mogens Lundholm

Overassistent: Inger Nyborg Kristensen: Lønninger og pensioner

til kommunens tjenestemænd m. v.

#### Budgetafdeling:

Ekspeditionssekretær: Arne Jacobsen.

#### Skattekontoret:

Skattelspektør: Robert Nielsen.

Ekspeditionssekretær Knud Bach

#### Arbejdsglvekontrol m. v.:

Fuldmægtig: Poul Thomsen.

Fuldmægtig: Arne Nielsen.

**Sømandsbeskatningen:**  
Overassistent: Per Henriksen.

**Folkeregisteret:**  
Skatteinspektør: Robert Nielsen.  
Fuldmægtig: E. Adolfsen.  
Overassistent: Thomas Andersen.

**SOCIAL- OG SUNDHEDS-  
FORVALTNING:**  
Socialinspektør: P. Wilh. Hjørnet.  
Ekspeditionssekretær: Aage Kieck.

**Afdeling for offentlig forsorg:**  
Fuldmægtig Leif Jensen.

**Afdeling for folke-, invalide- og  
enkenspenion:**  
Overassistent: Per Kent Jensen.

**Afdeling for omsorgsarbejde:**  
Overassistent Vibeke Knudsen.

**Afdeling for børne- og ungdomsværn:**  
Fuldmægtig Inger Jensen.

**Afdeling for børnetilskud m. v.:**  
Overassistent Johannes Johansen.

**Afdeling for kommunale lejligheder:**  
Overassistent Arne Thomsen.

**Bidragkontor:**  
Overassistent Bjarne Jensen.

**Afdeling for sygesikring:**  
Overassistent Børge Sørensen.

**Dagpengekontor:**  
Fuldmægtig: Hardy Jespersen.

**Dagplejeformidling:**  
Søndergade 1  
Dagplejeleder: Edel M. Jensen.

**Kasse:**  
Assistent: Orla Nielsen.

**Bogholderi:**  
Overassistent Arne Jensen.

**Hjemmehjælp og husmoderafløsning:**  
Søndergade 1  
Ledende tilsynsførende: Fru Gerda  
Mortensen, tlf. (08) 42 16 21.

**Hjemmesygeplejen:**  
Søndergade 1  
Hjemmesygeplejerske, fru Gerda  
Højbjerg, tlf. (08) 42 11 91.

**Sundhedsplejersker:**  
Søndergade 1  
Jessie Christensen, tlf. (08) 42 26 45.  
Karen Wiis, tlf. (08) 42 32 04.

**TEKNISK FORVALTNING:**  
Stadsingeniør: Civilingeniør Benny  
Harthøj.  
Afdelingsingeniør:  
Civilingeniør Erik Gilfeldt  
(anlægsafdelingen)  
Afdelingsingeniør Eigil Christensen  
(driftsafdelingen)  
Afdelingsarkitekt: Arkitekt m. a. a.  
Gunnar N. Halvorsen (byplan, byg-  
gesager).  
Kontorchef: Henning Andreasen  
(ekspedition, regnskabsvæsen, admi-  
nistration af jorder m. v., renova-  
tion).

Fuldmægtig: Carl Chr. Pedersen  
(Journal, ekspedition)  
Komunegartner: Arnold Nielsen.

**Bygningsinspektorat:**  
Bygningsinspektør: E. Juul Jensen.  
Bygningsassistent: Harald Lind (be-  
handling af ansøgninger om bygge-  
tilladelser).  
Ingeniør: Tage Sønderby  
(Kloak, sanitet m. v.)  
Arkitekt: Villy Lyng (fører tilsyn  
med byggeriet).  
Teknisk assistent: Poul Christensen  
(fører tilsyn med byggeriet).  
Teknisk assistent: Johs. Ottesen  
(statistik m. v.)  
Overassistent: W. Skovbo Larsen  
(kontoret).

**Brandinspektorat:**  
Brandinspektør: Holger Jørgensen

**Civildforsvar:**  
Civildforsvarsleder: Holger Jørgen-  
sen

**Forsyningsvæsenet:**  
Direktøren for de kommunale vær-  
ker: Ingeniør B. Pallesen.  
(El - gas - vand - fjernvarme - for-  
brændingsanstalt).

**Frederikshavn havn:**  
Havneingeniør: Jørgen Kjærgaard.

**KULTUREL FORVALTNING:**  
**Skolevæsenet:**  
Konstitueret skoledirektør: Kn. Hill-  
ers-Andersen.  
Konstitueret viceskoledirektør: Kai  
Hjortlund.  
Fuldmægtig: Karsten Thorst.

**Konsulent for hjælpeklasserne:**  
Fru Ruth Gørup.  
Skolepsykolog:  
E. Sejr Knudsen.

**Skolelæge:**  
Jørgen Frost

**Skoletandklinikken:**  
Klinikchef Gunnar Lundgren.

**Ungdomsskoleinspektør:**  
Overlærer Jens Kr. Jensen.

**Biblioteksvæsenet:**  
Overbibliotekar: Frk. Ellen Kongs-  
bak.

**Levnedsmiddelkontrol:**  
Stadsdyrlæge: N. G. Westergaard.

**Sociale institutioner, skoler m. v. i  
Frederikshavns kommune:**  
**Sociale institutioner:**  
Frederikshavn Plejehjem:  
Nørregade 13, 9900 Frederikshavn  
18\*

Bestyrerinde: Fru Birgit Andersen  
Tlf. (08) 42 23 33  
Plekehjemsinspektør: Aage Christensen.

Alderdomshjemmet »Strandgaarden«  
9970 Strandby. Tlf. (08) 48 12 34

Kommunens pensionistboliger  
Kalkværksvej og Ingeborgvej  
9900 Frederikshavn

Portør: Verner Schrøder Pedersen  
Tlf. (08) 42 07 32  
231 boliger

Pensionistboliger samt dagcenter  
Ravnshøj, 9900 Frederikshavn  
20 boliger  
Tlf. (08) 48 40 38

#### Børne-, ungdoms- og forsorgs- institutioner:

Børnehjemmet Fremtidshåb (16 børn  
2-14 år). Schmidtsvej 4,  
9900 Frederikshavn. Tlf. (08) 42 23 35  
Leder: Jørgen S. Hansen

Møllehusskolen  
(debilskole under socialstyrelsen —  
60 drenge og piger)  
Tlf. (08) 42 42 77  
Leder: Poul Rohde

#### Skoler:

##### Kommunale folkeskoler:

Bangsbostrand skole  
Søndergade 200  
Tlf. (08) 42 10 24

Skoleinspektør: Arne Mayntzhusen  
Fladstrand skole  
Buhlsvej 19. Tlf. (08) 42 12 79  
Skoleinspektør: B. Holdt Madsen

Hånbækskolen  
Hånbækvej 34. Tlf. (08) 42 23 77  
Skoleinspektør: Sv. Aa. Pedersen

Jerup skole  
Jerup. Tlf. (08) 48 31 05  
Skoleinspektør: H. Theil

Munkebakkeskolen  
O. Fischersvej 35. Tlf. (08) 42 03 58  
Skoleinspektør: Axel Dahl

Ravnshøj skole  
Ravnshøj. Tlf. (08) 48 42 94  
Skoleinspektør: Holger Søgaard

Strandby skole  
Strandby. Tlf. (08) 48 13 74  
Skoleinspektør: Hans H. Frey

Vangen skole  
Tlf. (08) 47 90 08  
Enelærer: J. O. Jensen

Ørnevejens skole  
Ørnevej 1. Tlf. (08) 42 04 08  
Skoleinspektør: Knud Andersen

##### Private skoler:

Frederikshavn private realskole  
P. Wesselsvej/Koktvedvej  
Tlf. (08) 42 13 28  
Skolebestyrer: K. Lind.

#### Gymnasier:

Frederikshavn Gymnasium og  
HF-kursus  
Kærvej 1. Tlf. (08) 42 44 33  
Rektor: Kaj Minke

#### Andre skoler:

Frederikshavn Handelsskole  
Fladstrandsgade 2. Tlf. (08) 42 39 60  
Forstander: P. I. Olsen

Frederikshavn Handelsgymnasium  
Fladstrandsgade 2. Tlf. (08) 42 39 60  
Forstander: P. I. Olsen

Frederikshavn Maskinmesterskole  
Hånbækvej 54. Tlf. (08) 42 27 33  
Forstander: Ehrenreich Petersen.

Frederikshavn Laborantskole  
Hånbækvej 50. Tlf. (08) 42 42 33  
Leder: Carsten Mørup

Specialarbejderskolen Vendsyssel  
Koldenåvej. Tlf. (08) 42 39 69  
Forstander: Iwan Leth

Teknisk Skole  
Hånbækvej 50. Tlf. (08) 42 42 33  
Forstander: K. H. Arentoft

Strandby og Frederikshavn  
Skipperskole  
Hånbækvej 52. Tlf. (08) 42 46 37  
Bestyrer: Th. Knudsen

## Frederikssund

Rådhuset  
3600 Frederikssund  
Tlf. (03) 31 18 00  
Postgiro: 9 00 98 09

#### Borgmesterkontor:

Rådhus-annexet  
3600 Frederikssund  
Tlf.: (03) 31 18 00  
Borgmesteren træffes bedst 11—13  
Aftal tid med sekretæren

#### Kommunekontor:

Socialkontor:  
Rådhus-annexet  
3600 Frederikssund  
Tlf.: (03) 31 18 00  
9—13, torsdag tillige 16—18

#### Folkeregister:

Skattekontor:  
Torvet 1  
3600 Frederikssund  
Tlf. (03) 31 18 00  
9—13, torsdag tillige 16—18



**Teknisk forvaltning:**

Kocksvej 4  
3600 Frederikssund  
Tlf.: (03) 31 18 00  
9—13, torsdag tillige 16—18

**Civildforsvarskontor:**

Ved Kirken 3  
3600 Frederikssund  
Tlf.: (03) 31 10 50

**Havnekontor:**

Havnevejen  
3600 Frederikssund  
Tlf.: (03) 31 04 24

**Kommunekode: 209**

Amtskommune: Frederiksborg  
Retskreds: Frederikssund  
Politikreds: Frederikssund  
Skattekreds: Frederikssund  
Vurderingskreds: Frederikssund  
Folketal 1/10-75: 14.379  
Areal i ha: 4.051,9

**Kommunevalget 5. marts 1974:**

Af 9.140 vælgere stemte 6.452, heraf 6.412 gyldige stemmer. Stemmepercent: 70,59. A 2.462 (7), B 181 (0), C 1.008 (3), F 135 (0), K 108 (0), M 181 (0), Z 326 (0), O (Reformgruppen) 890 (2). ( C+V) og (F+K).

**Byrådets 15 medlemmer:**

Borgmester: Christiansen, Jørgen. (A). FØ, H, Bra, FC.

1. viceborgmester: Christiansen, Jørgen, gårdejer. (V). T, Kult, H, Bra, FFri.

2. viceborgmester: Andersen, H. C., tømrer. (A). Ø, So, E, Bø. Arpe, Svend, skoleinspektør. (C). So, FH, Bø.

Christiansen, Ole, fagkonsulent. (O). Ø, FT, E, Vær.

Hansen, Anker, murermester. (C). Ø, T, H, Vær, Bra.

Holst, Ruth, husmoder. (A). So, Bra, Bø.

Jakobsen, Tyge, ingeniør. (A). T, FKult, Vær, Fri.

Jensen, Kurt, postbud. (A). T, FVær, Fri.

Jensen, Nina, familievejleder. (A). E, Kult, Fri.

Kristiansen, Bendt, bogholder. (O). So, Kult, Bø, C.

Kyster, Dorthe, husmoder. (V). So, Kult, Vær, Bø, Fri.

Nilausen, Aksel, gårdejer. (V). Ø, FE, Weirum, Hans, kaptajn. (C). FSo, E, Kult, Bø, Fri.

Petersen, Jørgen, tømrer. (A). So, Kult, H, Bø.

**Nedsatte udvalg****og kommissioner: (formænd)****Økonomiudvalget:**

Borgmester Jørgen Christiansen.

**Stående udvalg:**

Det sociale udvalg: Kaptajn Hans Weirum.

Udvalget for tekniske anliggender:

Fagkonsulent Ole Christiansen.

Udvalget for faste ejendomme:

Gårdejer Aksel Nilausen.

Udvalget for kulturelle anliggender:

Ingeniør Tyge Jakobsen.

Havneudvalget: Skoleinspektør Svend Arpe.

Miljøudvalget: Svend Arpe.

Værkudvalget: Postbud Kurt Jensen.

**Andre udvalg og kommissioner:**

Brandkommission: Politimester

Jørgen Smith.

Børne- og ungdomsværn: Kaptajn

Hans Weirum.

Civildforsvarskommission: Borgmester

Jørgen Christiansen.

Fritidskommission: Gårdejer

Jørgen Christiansen.

Ligningskommission:

Aksel Nilausen.

Skolekommission: Finn Vester.

**Sekretær for kommunalbestyrelsen:**

Kommunaldirektør Erik Moses.

**Kommunens revision:**

Kommunernes Revisionsafdeling.

**Den kommunale administration:**

Kommunaldirektør: Erik Moses.

Borgmesterkontor:

Overassistent: Leon Gøtze.

**ØKONOMISK ADMINISTRATIV FORVALTNING:****Kassererkontor og bogholderi:**

Kontorchef: Martin Dreler  
 Fuldmægtig: Mogens Laybourn.  
 Pantefoged: Fuldmægtig Ole Bentzen.

**Skattekontor:**

Skatteinspektør: Poul Jørgensen.

**Ligningsafdeling:**

Fuldmægtig Leif Eriksen.  
 Fuldmægtig: Steen Jensen.  
 Fuldmægtig: Poul Fischer.

**Folkeregister:**

Overassistent: Fru Lise Haunstrup.

**Ejendomsbeskatning:**

Overassistent: Fru Aase Knudsen.

**Kulturel forvaltning:**

Overassistent: Lili Jørgensen.  
 Else Sørensen.

**SOCIAL- OG SUNDHEDS-FORVALTNING:**

Socialinspektør: Carsten Clausen.  
 Fuldmægtig: Per Poulsen.  
 Fuldmægtig: Ole Jørgensen.  
 Fuldmægtig: Jørgen Nielsen.

**Sundhedsvæsenet:****Sundhedsplejersker:**

Solvejg Andersen,  
 Stenager 15, 3600 Frederikssund  
 Tlf. (03) 3140 82,  
 daglig ÷ onsdag fra kl. 7,30—8,30.  
 Tove Hinge, Harald Blåtandsvej 1,  
 3600 Frederikssund.  
 Tlf. (03) 31 39 09  
 daglig ÷ mandag fra kl. 7,30—8,30.

**Skolelæge:**

Kit Majkilde.

**Børnetandplejen:**

Frederikssund fælleskommunale  
 børnetandpleje.  
 Leder: Kurt Hesselgren,  
 Marienlystskolens tandklinik,  
 3600 Frederikssund.  
 Tlf. (03) 31 22 65.

**Hjemmesygeplejersker:****Distrikt syd:**

Agnes FINDERUP Christensen,  
 Vangedevej 2, 3600 Frederikssund.  
 Tlf. (03) 31 16 56.

**Distrikt centrum:**

Ellen Nielsen,  
 Vidarsvej 8, 3600 Frederikssund.  
 Tlf. (03) 31 05 58.

**Distrikt nord:**

Birgith Ølsgaard,  
 Roskildevvej 120, 3600 Frederikssund.  
 Tlf. (03) 31 15 42.

Telefontid: Daglig fra kl. 7—7,30 og  
 kl. 12,30—14.

**TEKNISK FORVALTNING:****Stadsingenlørenskontor:**

Stads- og havneingenlør: Civilingenlør Ole Buhl.  
 Afdelingsingenlør: E. Gammelmark Nielsen.

Vejassistent: Børge Jørgensen,  
 Materialgården, Islebjerggårdsvej 4,  
 3600 Frederikssund, tlf. (03) 31 03 75.

**Bygningsinspektorat:**

Bygningsinspektør: Ole Buhl.

**Brandinspektorat:**

Brandinspektør: Ole Buhl.  
 Vicebrandinspektør: Svend Petersen,  
 Brandstationen, Lundevej 3,  
 3600 Frederikssund, tlf. (03) 31 03 32.

**Civildforsvar:**

Civildforsvarsleder: Reno Stahrenberg,  
 Ved Kirken, 3600 Frederikssund.  
 Tlf. (03) 31 10 50.

**Kommunegartnerenskontor:**

Materialgården, Islebjerggårdsvej 4,  
 3600 Frederikssund, Tlf. (03) 31 03 75.  
 Gartner: H. Hemmingsen.

**Værkerne:**

Bestyrer: El, vand og fjernvarme,  
 V. Kirt Hansen, Gasværksvej, 3600  
 Frederikssund. Tlf. (03) 31 00 24.

**Havnevæsenet:**

Havnefoged: H. Fritzel Andersen,  
 Havnevej, 3600 Frederikssund.  
 Tlf. (03) 31 04 24.

**KULTUREL FORVALTNING:****Skolevæsenet:**

Skoledirektør: Poul Egon Hansen.  
 Tlf. (03) 31 18 00

Ungdomsskoleinspektør: Bendt Jørgensen.

**Ledende skolepsykolog:**

Peter Brodersen.

**Klinisk psykolog:**

Finn Westh.

**Konsulent for specialundervisning:**

Jørgen Solgaard.

**Konsulent for taleundervisningen:**

Elisabeth Baden.

**Skolekonsulent for uddannelses- og erhvervsorientering:**

Henrik Skalts.

**Skolekonsulent for**

kuratorvirksomhed  
 Henning Nykær Jørgensen.

**Biblioteksvæsenet:**

Overbibliotekar: Jøren Bro Gllstrup,  
 Jernbanegade 24, 3600 Frederikssund.  
 Tlf. (03) 31 25 25.

**Levnedsmiddelkontrol:**

Stadsdyrlæge: Povl Bang, A. C. Hansensvej,  
 3600 Frederikssund, tlf. (03) 31 03 22.

**Sociale institutioner, skoler m. v. i****Frederikssunds kommune:****Sociale institutioner:****Børnehaver (kommunale)**

Henvendelse om optagelse:  
Den kommunale dagplejeformidling,  
Lundevej 9, tlf. (03) 31 39 08.

Frederikssund kommunes  
børnehave, Skolegade 7.  
Tlf. (03) 31 25 37.

Leder: Benedicte Helvad.  
Norm. 32 børn 2-7 år.

Frederikssund kommunes  
børnehave, Kong Dansvej 7.  
Tlf. (03) 31 22 10.

Leder: Helga Diepjen.  
Norm. 20 børn 3-7 år.

Frederikssund kommunes  
børnehave, Nørresvinget 8.  
Tlf. (03) 31 05 88.

Leder: Grete Larsen.  
Norm. 55 børn 2-7 år.

Frederikssund kommunes  
børnehave, Valmuevej.  
Tlf. (03) 31 33 68.

Leder: Hanne Lindhardt Jespersen.  
Norm. 52 børn 2-7 år.

Frederikssund kommunes  
børnehave, Heimdalsvej 85.  
Tlf. (03) 31 35 04.

Leder: Edith M. Pilt.  
Norm. 40 børn 3-7 år.

**Børnehaver (selvejende)**

Henvendelse om optagelse:  
Institutionen.

Sct. Georgsgårdens børnehave,  
Trolleparken 2-4.  
Tlf. (03) 31 33 30.

Leder: Marianne Thomsen.  
Norm. 40 børn 3-7 år.

St. Rørbæk børnehave,  
Morbærvænget 18, St. Rørbæk,  
3600 Frederikssund.  
Tlf. (03) 31 36 75.

Leder: Esther Nielsen.  
Norm. 40 børn 3-7 år.

**Dagplejeordning (kommunal)**

Henvendelse om optagelse:  
Dagplejeformidlingen.

Frederikssund kommunes  
dagplejeformidling, Lundevej 9.  
Tlf. (03) 31 39 08.

Leder: Grethe Østergaard.  
Norm. 150 børn 0-7 år.

**Aldersdoms- og plejehjem  
(kommunale)**

Henvendelse om optagelse:  
Social- og sundhedsforvaltningen.

Allerdomshjemmet Østergaarden,  
Frederiksborgvej 6.  
Tlf. (03) 31 03 91.

Leder: Marie Lyngø.  
Norm. 40 pladser på almindelig af-  
deling og 13 pladser på sygeafdelin-  
gen.

Plejehjemmet Trolleruphøj,  
Strandvangen 2.  
Tlf. (03) 31 22 25.  
Leder: Mette Mortensen.  
Norm. 30 pladser samt 10 daghjems-  
pladser.

**Aldersdoms- og plejehjem  
(amtskommunale)**

Henvendelse om optagelse:  
Sygehusinspektør Vagn Nørgaard,  
Frederikssund sygehus,  
tlf. (03) 31 22 50.

Frederiksborg amts sygehjem  
»Kiltingegaarden«, Lundebjergvej 7.  
Tlf. (03) 31 13 78.  
Leder: Astrid Knudsen.  
Norm.

**Dagcentre (E.G.V.)**

Henvendelse om optagelse:  
Social- og sundhedsforvaltningen.

Frederikssund dagcenter,  
Frederiksborggade 8.  
Tlf. (03) 31 35 10.  
Leder: Hans-Henrik Jørgensen.  
Norm. 30 pladser.

**Skoler:****Kommunale folkeskoler:**

Falkenborgskolen  
Ved Kirken 1, 3600 Frederikssund  
Tlf. (03) 31 00 54  
Skoleinspektør: Fl. Bertelsen

Marienlystskolen  
Odinsvej, 3600 Frederikssund  
Tlf. (03) 31 15 83  
Skoleinspektør: B. Sarbo

Oppe-Sundby skole  
Strandvangen, 3600 Frederikssund  
Tlf. (03) 31 18 46  
Skoleinspektør: Gustav Lysholt  
Hansen

Abjergskolen  
Bonderupvej  
Tlf. (03) 31 43 15  
Skoleinspektør: Svend Arpe

**Private skoler:**

Frederikssund private Realskole  
Kocksvej 6, 3600 Frederikssund  
Tlf. (03) 31 01 36  
Skolebestyrer: Harry Sørensen

**Gymnasier:**

Frederikssund Amtsgymnasium  
Heimdalsvej, 3600 Frederikssund  
Tlf. (03) 31 30 11  
Rektor: Erling Balle

**Andre skoler:**

Frederikssund handelsskole  
Tlf. (03) 26 33 71  
Forstander: N. Gustaffson

## Frederiksværk

Rådhuset

3300 Frederiksværk

Tlf. (03) 12 10 22

Postgiro: 1 56 57

**Borgmesterkontor:** Rådhus C  
**Ligningsforvaltning:** Rådhus B  
**Regnskabsforvaltning:** Rådhus A  
**Skoleforvaltning:** Rådhus A  
**Socialforvaltning:** Rådhus C  
**Teknisk forvaltning:** Rådhus D  
**Bygningsforvaltning:** Rådhus D  
**Civilforsvarskontor:** Rådhus D  
 10—12,30, tirsdag tillige 14,30—15,30;  
 torsdag tillige 14,30—17,30

**Kommunekode:** 211

**Amtskommune:** Frederiksborg

**Retskreds:** Frederikssund

**Politikreds:** Frederikssund

**Skattekreds:** Frederikssund

**Vurderingskreds:** Frederiksværk

**Folketal 1/10-75:** 16.293

**Areal i ha:** 12.718

**Kommunevalget 5. marts 1974:**

Af 10.099 vælgere stemte 6.429, heraf 6.368 gyldige stemmer. Stemmepercent: 63,7. A 2.388 (7), B 156 (0), C 573 (2), F 289 (1), K 184 (0), M 214 (0), Q 219 (0), V 753 (2), Z 631 (1), H (Upolitisk liste) 961 (2). (F+K) og (C+Q+V).

### Byrådets 15 medlemmer:

**Borgmester:** Glamming, Knud, murermester. (A). F, Ø, FH, FC.

1. viceborgmester: Behrndtz, Frode, arbejdsformidler. (A). Kult, Fri, FSkk.

2. viceborgmester: Hansen, Frede, kordegn. (V). Ø, FKult.

Arno, Karen, lærerinde. (H). So, Bø, Fri, Skk.

Donner, Ole, reklamekonsulent. (Z). Ø, E, Kult, H.

Fich, Karl, civilingeniør. (C). E, Fri, Skk.

Gisselmann, Karen, børnekonfektionshandler. (A). Ø, FSo, FBø.

Høning, John, ungdomsskoleinspektør. (A). So, Kult, Bø.

Marker, Vagn, vicevært. (A). T, FE, Kult, Bra.

Ienriksen, Sigurd, tømrermester. (V). So, E, Bø, Fri, Skk.

Olesen, Svend Erik, kedelpasser. (F). So, Bø, Fri, Skk.

Ebbensgaard, Kirsten, husmoder. (C). Ø, FT, H, Bra, C.

Pedersen, Anthon, kontorbestyrer. (A). T, E, Bra.

Randskau, Torkild, tømrermester. (H). T, Bra.

Rasmussen, Holger, formand. (A). T.

### Nedsatte udvalg og kommissioner: (formænd)

#### Økonomiudvalget:

Borgmester, murermester Knud Glamming.

#### Stående udvalg:

Det sociale udvalg: Børnekonfektionsh. Karen Gisselmann.

Udvalget for tekniske anliggender: Civilingeniør Karl Fich.

Udvalget for faste ejendomme: Vicevært Vagn Marker.

Udvalget for kulturelle anliggender: Kordegn Frede Hansen.

Havnebestyrelsen: Borgmester murermester Knud Glamming.

Planlægningsudvalg: Borgmester, K. Glamming.

#### Andre udvalg og kommissioner:

##### Brandkommission:

J. Smith, politimester.

Børne- og ungdomsværn: Børnekonfektionsh. Karen Gisselmann.

Civilforsvarskommission: Borgmester, murermester Knud Glamming.

##### Fritidskommission:

Per Nygaard, ingeniør.

##### Ligningskommission:

Villy Johansen, mask.a.

Skolekommission: Arbejdsformidler Frode Behrndtz.

### Den kommunale administration:

Kommunaldirektør: Børge Larsen.

#### Borgmesterkontor:

Sekretariatschef: M. Wraa-Hansen.  
 Overassistent: Inge Johansen og Jette Hemmingsen.

**ØKONOMISK/ADMINISTRATIV  
FORVALTNING:**

**Regnskabsforvaltning:**  
Økonomichef: Jørgen Christensen.

**Budget- og regnskabsafdeling:**  
Fuldmægtig: Svend Erik Nielsen.  
Overassistent: Søren Norborg.

**Lønningskontor:**  
Fuldmægtig: Kaj Nielsen.  
Overassistent: I. Simonsen.

**Incassokontor:**  
Fuldmægtig: Peter Jørgensen.  
Overassistent: Tage Nielsen.  
Overassistent: Karl Jørgensen.

**Ligningsforvaltning:**  
Skatteinspektør: Svend Aage Jensen.

**Ligningsafdeling:**  
Fuldmægtig: Erling Larsen.  
Fuldmægtig: Gunner Nielsen.  
Overassistent: Helge Andersen.  
Overassistent: Henning Andersen.

**Arbejdsglvekontrol:**  
Overassistent: K. E. Rasmussen.  
Overassistent: O. B. Rohde.

**Ejendomsbeskatning:**  
Fuldmægtig: Erik Larsen.

**Folkeregister:**  
Overassistent: Kirsten Knigge.

**SOCIAL- OG SUNDHEDS-  
FORVALTNING:**

**Socialforvaltning:**  
Socialinspektør: Flemming Lind-  
Hansen.

**Familierådgivning:**  
(herunder offentlig forsorg, familie-  
vejledning, børne- og ungdomsværn).  
Edith Andersen.  
Birte Trærup.  
John Jensen.  
Marianne Larsen.  
Ulla Roos.

**Kurator:**  
Erik Nørgaard.

**Pension m.m.:**  
Leder: Henning Hemmingsen.

**Børnetilskud-bidrag:**  
Ruth Petersen.

**Boligsikring:**  
Lene Kiel.

**Omsorg:**  
Hilda Jensen.

**Hjemmehjælp og husmoderafløsning,  
tilsynsførende:**  
Maja Bek.

**Dagpenge-Sygesikring:**  
Leder: Birthe Ohlsen.

**Administration:**  
Leder: Inge Søholm.

**Bidragsrestancer:**  
Frede Møller.

**Daginstitutioner:**  
Birgit Groulef.

**Dagpleje:**  
Else Olsen.

**TEKNISK FORVALTNING:**

**Stadsingeniørenes kontor:**  
Stadsingenlør: John K. Bill.

**Sekretariat:**  
Fuldmægtig: Fr. Poulsen.  
Overassistent: Annelise Pedersen.

**Vejafdeling:**  
Afdelingsingenlør: Jan Henriksen.  
**Kloakafdeling og renovationsvæsen:**  
Afdelingsingenlør: John E. Nielsen.

**BYGNINGSFORVALTNING:**

**Bygningsinspektør:** Stadsbygmester  
Bent Thinggaard Jensen.

**Byggesagsbehandling:**  
Afdelingsingenlør: Erik Petersen.  
Arkitekt: Børge Ohlsson.  
Tekn. assistent: Godtfred Olsen.

**Vedligeholdelse af kommunens ejen-  
domme:**

Arkitekt: Mogens Vilhelmsen.  
Bygningskonstruktør: N. P. Lands-  
perg.

**Brandinspektorat:**  
Brandinspektør: Stadsingenlør John  
K. Bill.

**Civiltforsvar:**  
Civiltforsvarsleder: Stadsingenlør  
John K. Bill.  
Civiltforsvarsinspektør: John E. Niel-  
sen.

**Værkerne:**  
Fjernvarme- og vandværksbestyrer:  
Holger V. Nielsen.

**Havnevæsenet:**  
Havnefoged: Aksel Nielsen.

**SKOLEFORVALTNING:**

**Skolevæsenet:**  
Skoledirektør: Erik Andersen.

**Fælleslærerrådets formand:**  
Lærer: Rigmor Poulsen.

**Skoleinspektør for ungdomsundervis-  
ning:** John Hørning, Fr.værk ung-  
domsskole.

**Skolepsykolog:**  
Arno Norske, Fr.værk Byskole.

**Skoletandklinik:**  
Strandgade 26, 3300 Frederiksværk  
Tlf. (03) 12 09 18  
Klinikchef: Steen Laursen

**Museer:**

Frederiksværk by- og omegns  
museum  
Torvet, 3300 Frederiksværk  
Frederiksværk by- og egns histo-  
riske arkiv  
Jernbanegade 2 B,  
3300 Frederiksværk

**Biblioteksvæsenet:**  
Overbibliotekar: Elna Nyholm.  
Frederiksværk Folkebibliotek:  
Leder: Elna Nyholm  
Ølsted bibliotek: Bibliotekar: Inger  
Holm Joensen.

Melby Bibliotek:  
Bibliotekar: Inger Larsen.

**Levnedsmiddelkontrol:**

Stadsdyrlæge: Povl Bang, Frederikssund.

**Kommunens revision:**

Kommunernes Revisionsafdeling.

**Sociale institutioner, skoler m. v. i Frederiksværk kommune:****Sociale institutioner:****Alderdoms- og plejehjem:**

Plejehjemmet »Løvdalen« (53 pladser)  
Løvdalen, 3300 Frederiksværk  
Tlf. (03) 12 10 04

Bestyrerinde: Ingrid Weiss Hansen

De Gamles Hjem (14 pladser)  
Vognmandsgade 1, 3300 Frederiksværk. Tlf. (03) 12 01 44

Bestyrerinde:

De Gamles Hjem »Solhjem«, Melby  
(12 pladser), Solhjemsvej, 3370 Melby  
Tlf. (03) 32 31 35

Bestyrerinde: Lene K. Nielsen.

**Børnehjem og forsorgsinstitutioner:**

Børnehjemmet »Reden«  
(18 børn 2-14 år), Lille Kregme  
3300 Frederiksværk  
Tlf. (03) 12 02 33

Leder: Eli Michelsen

Asserbohus Kostskole  
(107 elever 6-16 år), Asserbo  
3300 Frederiksværk  
Tlf. (03) 34 75 33

Leder: Jacob Friis

Børnepension »Præsthøjgaard«  
(19 børn 3-14 år i tiden 15. juni—15.  
aug. — indtil 18 børn resten af året)  
Kregme, 3300 Frederiksværk  
Tlf. (03) 12 01 00

Leder: Esther Hasbech

**Skoler:****Kommunale folkeskoler:**

Enghaveskolen, Vinderød Skov  
3300 Frederiksværk  
Tlf. (03) 12 15 66

Skoleinspektør: Børge Thorkild Jensen

Frederiksværk Byskole  
Syravej, 3300 Frederiksværk  
Tlf. (03) 12 00 19

Skoleinspektør: Margaret M. Østergaard

Kregme centralskole  
3300 Frederiksværk  
Tlf. (03) 12 09 65

Skoleinspektør: Ib Poulsen

Magleblilkskolen, Sportsvej  
3300 Frederiksværk  
Tlf. (03) 12 30 20

Skoleinspektør: Anker Lund Jensen

Melby skole, 3370 Melby  
Tlf. (03) 32 31 07

Skoleinspektør: Egon Elmegaard Jensen

Vinderød skole, 3300 Frederiksværk  
Tlf. (03) 12 17 83

Skoleinspektør: Kay Ole Nielsen

Ølsted skole, 3310 Ølsted

Tlf. (03) 34 90 23

Skoleinspektør: Helge Holbek Jensen

**Private skoler:**

Asserbohus kostskole  
Asserbo, 3300 Frederiksværk  
Tlf. (03) 34 75 33

Bestyrer: Jacob Friis

**Fuglebjerg**

Byagervej 1

4250 Fuglebjerg

Tlf. (03) 75 35 00

Postgiro: 4 42 00

**Borgmesterkontor:**

Borgmesterens træffetid: Daglig  
10—12.

**Kommunekontor:**

Folkeregister:

Skattekontor:

Socialkontor:

Teknisk forvaltning:

10—12, torsdag tillige 15,30—18,

Kommunekode: 307

Amtskommune: Vestsjælland

Retskreds: Slagelse

Politikreds: Slagelse

Folketal 1/10-75: 6.257

Areal i ha: 14.025

**Kommunevalget 5. marts 1974:**

Af 4.302 vælgere stemte 3.087, heraf  
3.065 gyldige stemmer. Stemmeprocent: 71,76. A 782 (4), B 261 (1), C 382 (2), F 101 (0), V 1.282 (7), Z 257 (1).  
Valgforbund: (C+V).

**Kommunalbestyrelsens****15 medlemmer:**

Borgmester: Pedersen, Jens Chr.,  
gårdejer. (V). FØ, Fri, Skk, Po.

Viceborgmester: Pedersen, C. Evald,  
snedkermester. (V). Ø, So, FE, Bø,  
Li.

Andersen, Otto, entreprenør. (Z). T.  
 Andersen, Viggo, rutebilchauffør. (A).  
 T, Ej.  
 Hansen, Hans V. gårdejer. (V). So, T,  
 Bø.  
 Hansen, Otto V., gdr. (V). So, Bø.  
 Hejlesen, Holger, gårdejer. (V). T, Li,  
 E.  
 Hansen, M. Holger, forstander. (V).  
 FSo, Kult, FBø, Fri, Skk.  
 Jensen, Esther, kontorassistent. (B).  
 So, T, Kult, Bø.  
 Jensen, Povl T., forstander. (C). E, T.  
 Johansen, Erik Tofte, installatør. (C).  
 T, E, Ø, Kult, Fri, Skk.  
 Jørgensen, Gunnar, kontorbestyrer.  
 (A). Ø, FT, E, Li.  
 Lundsgaard, Christen, arbejdsmand.  
 (A). Ø, So, Kult, Bø, Fri, Li, FSkk.  
 Muusman, Jørgen Ellegaard, gårdejer.  
 (V). E, FKult, FFri, Skk.  
 Pedersen, C. Evald, snedkermester.  
 (V). Ø, So, FE, Bø, Li.  
 Petersen, Jens Aage, vejformand. (A).  
 So, E, Bø.

### Nedsatte udvalg og kommissioner: (formænd)

#### Økonomiudvalget:

Borgmester, gårdejer Jens Chr. Pedersen.

#### Stående udvalg:

Det sociale udvalg: Forstander Holger Hansen.

Udvalget for tekniske anliggender: Kontorbestyrer Gunnar Jørgensen.

Udvalget for faste ejendomme: Snedkermester C. Evald Pedersen.

Udvalget for kulturelle anliggender: Gårdejer Jørgen Ellegaard Muusmann.

#### Andre udvalg og kommissioner:

Børne- og ungdomsværn: Forstander Holger Hansen.

Fritidskommission: Gårdejer Jørgen Ellegaard Muusmann.

Skolekommission: Arbejdsmand Christen Lundsgaard.

Sekretær for kommunalbestyrelsen: Kæmner Arne Feldberg.

#### Kommunens revision:

Kommunernes Revisionsafdeling.

### Den kommunale administration:

Kæmner: A. Feldberg.

Borgmesterkontor:

Sekretariat:

Kæmner: A. Feldberg.

Fuldmægtig: Bertel Hansen.

### ØKONOMISK/ADMINISTRATIV FORVALTNING:

Bogholderi:

Kommunebogholder: Jens Flinne.

Skattekontor:

Skatteinspektør: T. Nordberg Hansen.

Pantefoged: H. Lohmann Hansen.

Folkeregisterfører: Bente Høj.

### SOCIAL- OG SUNDHEDS- FORVALTNING:

Socialinspektør: J. Kristiansen.

### TEKNISK FORVALTNING:

Bygningsinspektør: K. Flemming Hansen.

Brandinspektør:

Brandinspektør: K. Flemming Hansen.

### KULTUREL FORVALTNING:

Skolevæsenet:

Ledende skoleinspektør: Kurt Kragh  
 Ungdomsskoleinspektør: Ole Hvid Hansen.

Skolelæge: Jørgen Larsen, Menstrup.

Biblioteksvæsenet:

Bibliotekar: Erik Harrild.

Levnedsmiddelkontrol:

Kontrolfyrlæge: I. Chr. Sørensen,

Sørbymagle, 4200 Slagelse.

### Sociale institutioner, skoler m.v. i Fuglebjerg kommune:

Sociale institutioner:

Alderdoms- og plejehjem:  
 Fuglebjerg alderdomshjem  
 Korsørvej 25, 4250 Fuglebjerg  
 Tlf. 75 31 29

Leder: Anny Brøns  
 — 35 pladser

Tornemark alderdomshjem  
 Tornemark, 4700 Næstved  
 Tlf. (03) 75 60 42

Leder: Marie Nielsen  
 16 pladser

### Skoler:

Kommunale folkeskoler:

Fuglebjerg skole  
 Krummerupvej 15, 4250 Fuglebjerg  
 Tlf. 75 33 80

Skoleinspektør: Kurt Kragh

Førslev skole  
4250 Fuglebjerg  
Tlf. 75 33 84

Skoleleder: Niels Aa. Christensen  
Tornemark skole  
4700 Næstved  
Tlf. (03) 75 64 04

Skoleleder, kst.: Poul Møller Nielsen

**Private skoler:**

Hindholm kost- & realskole  
4250 Fuglebjerg  
Forstander: P. T. Jensen  
Tlf. 75 31 14

**Andre skoler:**

Sydsjællands Børneforsorgsseminarium, Hindholm, 4250 Fuglebjerg  
Rektor: K. Hegnby  
Tlf. 75 30 62  
Sydvestsjællands ungdomsskole  
Haarslev, adr.: Box 300 4200 Slagelse  
Tlf. 75 62 66  
Forstander: K. Rubin

## Faaborg

Mellemgade 15  
5600 Faaborg  
Tlf. (09) 61 02 20  
Postgiro: 61 91

**Borgmesterkontor:**

**Kæmnerkontor:**

**Folkeregister:**

**Skattekontor:**

**Socialkontor:**

Mellemgade 15  
5600 Faaborg  
Tlf.: (09) 61 02 20

9—13, torsdag tillige 14—18.

**Teknisk forvaltning:**

**Civilforsvarskontor:**

**Havnekontor:**

Nørregade 4  
5600 Faaborg  
Tlf.: (09) 61 01 21

9—13, torsdag tillige 14—18

**Kommunekode: 431**

**Amtskommune: Fyn**

**Retskreds: Faaborg**

**Politikreds: Assens**

**Skattekreds: Sydfyns**

**Vurderingskreds: Faaborg**

**Folketal 1/10-75: 17.593**

**Areal i ha: 22.766,2**

**Kommunevalget 5. marts 1974:**

Af 12.168 vælgere stemte 8.608, heraf 8.543 gyldige stemmer. Stemmeprocent: 70,74. A 2.345 (6), B 689 (1), C 1.907 (5), E 101 (0), F 223 (1), K 151 (0), M 266 (0), Z 485 (1), V1 (bylliste) 526 (1), V2 (landliste) 1.546 (5), V3 (Svanningeliste) 294 (1). Listeforbund: [V1, V2, V3].

**Byrådets 21 medlemmer:**

Borgmester: Toftager, A., overlærer. (C). FØ, FPLM, FC.

1. viceborgmester: Klissmeyer-Nielsen, K., forstander. (V2). Ø, E.

2. viceborgmester: Hansen, Rich., fagforeningsformand. (A). Ø, FSo, H, Bø.

Christensen, Anker, overtelefonmontør. (A). E, El.

Dauning, Peter, overlærer. (V2). FE, H.

Frederiksen, Svend, direktør. (V1). Ø, El.

Hansen, Knud, fuldmægtig. (A). H, PLM.

Hansen, Mogens Lunde, bogholder. (V3). FKult, Fri, Skk.

Jensen, Henny, bankrevisor. (C) FH, El.

Jensen, Jens Chr., skoleleder. (B). Ø.

Madsen, Knud Erik, ejendomshandler. (Z). E.

Mortensen, Knud Mose, gårdejer. (V2). FT, PLM.

Nørrelund, Hans Chr., gårdejer. (V2). Olsen, Uffe H., slagteriarbejder. (A). T, Kult, Fri, FSkk.

Poustian, Ingelise, kontorassistent. (A). So, Kult, Bø.

Pedersen, Niels, vurderingsformand. (A). T, El.

Rasmussen, Christian, arbejdsgiverkontroll. (C). So, T, PLM, Bø.

Schlesner, Poul, overlæge. (F). PLM, C.

Storm, Hans, gårdejer. (C). So, E, Bø.

Sørensen, Flemming, gårdejer. (C). Kult, FC, Skk.

Thygesen, Boye, fabrikant. (V2). T, Kult.



## Nedsatte udvalg og kommissioner: (formænd)

### Økonomiudvalget:

Borgmester, overlærer A. Toftager.

### Stående udvalg:

Det sociale udvalg: Fagforeningsmd. Rich. Hansen.

Udvalget for tekniske anliggender: Gårdejer Knud Mose Mortensen.

Udvalget for faste ejendomme: Overlærer Peter Dauning.

Udvalget for kulturelle anliggender: Bogholder Mogens Lunde Hansen.

Havneudvalget: Bankrevisor Henny Hansen.

Planlægnings- og miljøudvalget: Borgmester, overlærer A. Toftager.

Udvalget for el- og varmforsyning: Gårdejer Hans Chr. Nørrelund.

### Andre udvalg og kommissioner:

Brandkommissionen: Borgmester, overlærer A. Toftager.

Børne- og ungdomsværn: Fagforeningsformand Rich. Hansen.

Civildforsvarskommission: Borgmester, overlærer A. Toftager.

Fritidskommission: Gårdejer Flemming Sørensen.

Skolekommission: Slagteriarbejder Uffe H. Olsen.

### Sekretær for kommunalbestyrelsen:

Kommunaldirektør S. Stahl Nielsen.

### Kommunens revision:

Kommunernes Revisionsafdeling.

## Den kommunale administration:

Kommunaldirektør: Sv. Stahl Nielsen.

### Borgmesterkontor:

Kommunaldirektør: Sv. Stahl Nielsen.

Ekspeditionssekretær: Johannes Nielsen.

## ØKONOMISK/ADMINISTRATIV FORVALTNING:

### Kæmner- og kassererkontor:

Kontorchef: Aage Nielsen.

Fuldmægtig: Erik Henriksen.

Fuldmægtig: A. Fris Christensen.

### Boligkontor:

Kontorchef: Aage Nielsen.

Overassistent: Mal Poulsen.

### Bogholderi:

Kommunebogholder: K. P. Schacht.

Fuldmægtig: Poul E. Hansen.

### Skattevæsen:

Skatteinspektør: Peter Lauridsen.

### Ligningsafdeling:

Fuldmægtig: Inger Mortensen.

### Ejendomsbeskatning:

Overassistent: Frede R. Larsen.

### Arbejdsgiverkontrol:

Arbejdsgiverkontrollør: Chr. Rasmussen.

### Skatterevision:

Fuldmægtig: Vagn Andersen.

Overassistent: E. Møss Christoffersen.

Skatterevisor: Ove Pedersen.

## SOCIAL- OG SUNDHEDS-FORVALTNING:

Socialinspektør: K. Holmsted Rasmussen.

Fuldmægtig: Henriette Levin.

Afdeling for offentlig forsorg:

Overassistent: Merete Pedersen.

Afdeling for folke-, invalide- og enkepension:

Overassistent: Ruth Mose.

Afdeling for børne- og ungdomsværn:

Socialinspektør: K. Holmsted Rasmussen.

### Kontoret for familierådgivning:

Familievejleder: Betty Boysen og

Kirsten Petersen.

### Hjemmehjælp og husmoderafløsning:

Leder: Else Jørgensen

Skolelæge: Annelise Poulsen.

### Dagpenge og sygesikring:

Fuldmægtig: Knud Hansen.

### Bogholderi:

Overassistent: Birthe Rasmussen.

### Familiepolitiske ydelser:

Assistent: Ingeborg Tinggård.

## TEKNISK FORVALTNING:

### Stadsingeniørens kontor:

Stadsingeniør: Cand. polyt Vagner

Aagaard.

### Sekretariat:

Overassistent: Ib Kyed.

### Vej- og kloakafdeling:

Afdelingsingeniør: L. O. Bendtzen.

### Vandforsyning:

Stadsingeniør: Vagner Aagaard.

### Byplanafdeling:

Afdelingsingeniør: A. H. Christensen.

### Materieldepot:

Centralpark-plads, Sundstien 1

Vejformand: Hartvig Jørgensen.

### Bygningsinspektorat:

Bygningsinspektør: N. S. Christensen.

### Brandinspektorat:

Brandinspektør: N. S. Christensen.

### Civildforsvar:

Civildforsvarsleder: N. S. Christensen.

### Kommunegartner:

E. With.

**Værkerne:****El-værk:**

Elværksbestyrer: Max P. Hansen,  
Tlf. (09) 61 16 66.

**Havnevæsenet:**

Havneingeniør: Vagner Aagaard.  
Havnefoged: Vakant

**Havnekontor:**

Midterpiieren, tlf. (09) 61 16 87.

**KULTUREL FORVALTNING:****Skolevæsenet:**

Skoledirektør: Kal Grymer-Hansen.  
Kontor: Nørregade 2, 5600 Faaborg.  
Tlf. (09) 61 23 71.  
Fuldmægtig: Chr. Madsen.

**Biblioteksvæsenet:**

Overbibliotekar: Vakant.

**Sociale institutioner, skoler m. v. i  
Faaborg kommune:****Sociale institutioner:****Alderdoms- og plejehjem:**

Alderdomshjemmet Bernstoffsmnde  
(15 pladser). 5783 Korinth  
Tlf. (09) 65 10 94

Alderdomshjemmet Præstekær  
gaard (23 pladser). 5641 Horne F  
Tlf. (09) 60 10 71

Alderdomshjemmet Steensvang  
(43 pladser) Faldsled, 5642 Millinge  
Tlf. (09) 68 12 08

De gamles Hjem (alderdomshjem 32  
pladser, sygeafdeling 20 pladser)  
Odensevej 49, 5600 Faaborg  
Tlf. (09) 61 04 06  
Bestyrerinde: I. Thellersen.

Syge- og plejehjemmet  
Gl. Møllegaard (61 pladser, selv-  
ejende institution) 5641 Horne F.  
Tlf. (09) 60 14 25

**Skoler:****Kommunale folkeskoler:**

Avernakø skole, 5600 Faaborg  
Tlf. (09) 61 00 36  
Førstelærer: Jørgen Lydolph

Brahetrolleborg skole  
(8.-9.-10.-real). 5783 Korinth  
Tlf. (09) 65 12 52  
Skoleinspektør: A. Karlsvok

Faaborg Byskole  
Østergade 17  
5600 Faaborg  
Tlf. (09) 61 02 91  
Skoleinspektør: Gordon Petersen

**Faaborg Sundskole**

Grønnegade 67  
5600 Faaborg  
Tlf. (09) 61 00 33  
Skoleinspektør: Lars N. Kristensen  
Horne skole, 5641 Horne F.  
Tlf. (09) 60-14 17  
Skoleinspektør: G. Helmig  
Haastrup skole, Haastrup  
5600 Faaborg  
Tlf. (09) 68 11 04  
Førstelærer: Børge Petersen  
Ljø skole, Ljø, 5600 Faaborg  
Tlf. (09) 61 01 28  
Førstelærer: J. Gundestrup  
Svaninge skole  
(8.-9.-10.-real), 5642 Millinge  
Tlf. (09) 61 11 68  
Skoleinspektør: Kaj Sommer  
Vester Aaby skole, 5764 Vester Aaby  
Tlf. (09) 24 13 24  
Skoleinspektør: Egon Bøgelund Pe-  
tersen  
Aastrup skole, 5600 Faaborg  
Tlf. (09) 61 00 14  
Førstelærer: Tage Søndemark

**Private skoler:**

Enghaveskolen  
Faaborgegnens friskole, 5600 Faaborg  
Tlf. (09) 61 12 70  
Leder: Jens Chr. Jensen

**Andre skoler:**

Bernstorffsmnde efterskole  
5783 Korinth  
Tlf. (09) 65 12 29  
Forstander: Erik Bjerger-Christensen  
Korinth Landbrugsskole  
5783 Korinth  
Tlf. (09) 65 13 35  
Forstander: F. Kismeyer-Nielsen  
Spejderskolen, Det danske pige-  
spejdekorps' husholdningsskole  
5783 Korinth  
Tlf. (09) 65 10 67  
Forstander: Ingeborg Jessen

**Galten**

Søndergade 27  
8464 Galten  
Tlf. (06) 94 33 11  
Postgiro: 1 45 84

**Borgmesterkontor:****Kommunekontor:****Folkeregister:****Skattekontor:****Socialkontor:****Kulturel forvaltning:****Teknisk forvaltning:**

Søndergade 28 8464 Galten  
Tlf. (06) 94 33 11

9-14, torsdag tillige 14-18

**Kommunekode:** 703

**Amtskommune:** Arhus

**Retskreds:** Arhus by- og herredsret

**Politikreds:** Hasle

**Skattekreds:** Skanderborg

**Folketal 1/10-75:**

**Areal i ha:** 7.273,7

**Kommunevalget 5. marts 1974:**

Af 4.347 vælgere stemte 2.980, heraf 2.952 gyldige stemmer. Stemmeprocent: 68,5. A 590 (4), B 218 (1), M 79 (0), V 816 (6), Z 170 (1), G (Tværpolitisk borgerliste) 408 (3), I (Skiveholme Sogns borgerliste) 224 (1), H (Skovby liste 103 (0), L (Miljøpolitisk liste) 141 (0), Ø (Byrådsliste, upolitisk) 203 (1). Valgforbund: (G+I) og (V+B).

**Byrådets 17 medlemmer:**

**Borgmester:** Grønlund, Regner, gårdejer. (V). FØ.

**Viceborgmester:** Eriksen, Erik, overlærer. (B). Ø, FKult.

**Bundgaard, Knud, gårdejer. (V). So, E, Bø.**

**Borg, Ole. (Z). So, Bø, Skk.**

**Hansen, Torben, montør. (V). Kult. Hegelund, Knud, gårdejer. (V). Ø, FT, Li.**

**Jakobsen, Kristoffer, gårdejer. (I). Kult, FLi.**

**Jensen, Børge, gårdejer (V). T, Kult, Bra.**

**Karlsen, Arne, arkitekt. (A). So, T, E, Bø.**

**Knop, Egon Henry, montør. (G). Ø, Bra.**

**Mikkelsen, Inger Ihlefeldt. (A). FSo, FBø, Ø.**

**Nygaard, Evald, gårdejer. (V). T, FE. Ohlsen, Hans Volkert, salgschef. (G). So, Bø.**

**Petersen, Leo, kørelærer. (A). T, Li. Rasmussen, William, halinspektør. (G). E.**

**Ravn, Erik, elmekaniker. (Ø). E, FBra.**

**Vestergaard, Gunner, bogholder. (A). Ø, Kult.**

**Nedsatte udvalg og kommissioner: (formænd)**

**Økonomiudvalget:**

Borgmester, gårdjer Regner Grønlund.

**Stående udvalg:**

**Det sociale udvalg:** Inger Ihlefeldt Mikkelsen.

**Udvalget for tekniske anliggender:** Gårdejer Knud Hegelund.

**Udvalget for faste ejendomme:** Gårdejer Evald Nygaard.

**Udvalget for kulturelle anliggender:** Overlærer Erik Eriksen.

**Andre udvalg og kommissioner:**

**Brandkommission:** Elmekaniker Erik Ravn.

**Børne- og ungdomsværn:** Inger Ihlefeldt Mikkelsen.

**Ligningskommission:** Gårdejer Knud Hegelund.

**Skolekommission:** Elmekaniker Erik Ravn.

**Sekretær for Byrådet:**

C. E. Greve.

**Kommunens revision:**

Kommunernes Revisionsafdeling, Arhus.

**Den kommunale administration:**

Kæmner: C. E. Greve.

**ØKONOMISK/ADMINISTRATIV FORVALTNING:**

**Kommunebogholder:** Ekspeditionssekretær H. Johnsen.

**Kommunekasserer:** Overassistent A. Kristiansen.

**Folkeregister:** Assistent fru Eva Lajer.

**Skattekontoret:** Ekspeditionssekretær: Johs. Raarup.

**SOCIAL- OG SUNDHEDS-FORVALTNING:**

**Socialkontoret:** Ekspeditionssekretær: Mogens Winther.

**TEKNISK FORVALTNING:**

Kommuneingeniør: Bent Jørgensen.

**Bygningsinspektør:**

Bygningsinspektør: Kommuneingeniør Bent Jørgensen.

**Brandinspektorat:**

Brandinspektør: Paul Jakobsen,  
Røddikevej 53, 8464 Galten  
Tlf. (06) 94 34 93

**Civilforsvar:**

Civilforsvarsleder: Vejformand A.  
Boe Sørensen.

**Værkerne:****El-værk:**

Galten Elværk, Andelselskab.  
Elværkbestyrer: A. Dall Hansen.

**KULTUREL FORVALTNING:****Skolevæsenet:**

Ledende skoleinspektør: H. C. Petersen.

Ungdomsskoleinspektør: K. Steffensen,  
Langellnie 42, Sjelle 8464 Galten.

**Biblioteksvæsenet:**

Overbibliotekar: E. Johansen.

**Levnedsmiddelkontrol:**

Stadsdyrlægen i Aarhus.

**Sociale institutioner, skoler m. v. i Galten kommune:****Sociale Institutioner:****Alderdoms- og plejehjem:**

De gamles hjem  
Søndergade 29-31, 8464 Galten  
Bestyrer: Verner Peder Andersen,  
diakon. 36 pladser.

**Skoler:****Kommunale folkeskoler:**

»Gyvehøjskolen«, 8464 Galten  
Tlf. (06) 94 33 05

Skoleinspektør H. C. Pedersen, Skolevej 52, 8464 Galten

»Hestehaveskolen«, Sjelle,  
8464 Galten

Tlf (06) 19 11 11/Herskind 105  
Skoleinspektør: Kaj Steffensen,  
Langellnie 12, Herskind pr. 8464 Galten

»Herskindskolen«, Herskind pr. 8464 Galten

Tlf. (06-19 11 11) Herskind 72  
Skoleinspektør: P. S. Thuesen, Ladingvej 12, Herskind pr. 8464 Galten.

**Private skoler:**

Klank efterskole, 8464 Galten  
Tlf. (06) 94 33 49

Forstander: Gunnar Madsen, Skolevej 70, 8464 Galten

**Gedved**

Kirkevej 5, 8751 Gedved

Tlf. (05) 68 52 33

9—12, torsdag tillige 16—18

Kommunekode: 609

Amtskommune: Vejle

Retskreds: Horsens

Polltltkreds: Horsens

Skattekreds: Bjerre

Vurderingskreds: Brædstrup-Gedved

Folketal 1/10-75: 8.835

Areal i ha: 15.347,3

**Kommunevalget 5. marts 1974:**

Af 5.722 vælgere stemte 4.242, heraf 4.198 gyldige stemmer. Stemmeprocent 73,3. A 1.172 (5), B 185 (0), V 1.851 (8), Z 319 (1), G (Gedved borgerliste) 134 (0), H (upolitisk Hovedgårdsliste) 154 (0), J (upolitisk Ostbirkliste) 271 (1), L Socialistisk fællesliste) 112 (0). Listeforbund: [A1, A2, A3, A4] og [V1, V2, V3, V4].

**Kommunalbestyrelsens****15 medlemmer:**

Borgmester: Hellesen, Mogens, Agrom. (V). FØ.

1. viceborgmester, Lyse, Frede, fhv. grd. (V). Ø, So, Bø, FLi.

2. viceborgmester: Jensen, Harris, arbejdsmand. (A). Ø, FSo, Bø, Li.

Hansen, Holger, forstander. (V). FKult, FFri, Skk.

Tinghus, Regnar, postbud. (A). T, Kult, Fri, Li, Skk.

Høy, Hans E., gårdejer. (V). So, T. Jensen, Halvor, skoleinspektør. (H). PLM.

Jensen, Margit (Lysdal), husmoder. (A). So, Kult, FBø, Fri, Skk, Li.

Jeppesen, Thøger, dyrlæge. (V). Kult, FPLM, Fri, FSkk.

Kristensen, Jenny, husmoder. (A). So, PLM, Bø.

Madsen, Kresten, arbejdsmand. (A). Ø, So, Li.

Pedersen, Ida, husmoder. (V). So, PLM, Bø.

Petersen, Henrik Vejen, gårdejer. (V). T, Kult, Fri, Skk.

Rasmussen, Willy, fabrikant. (Z). T.  
 Fri, Li, Skk.  
 Winther, Peter, fhv. gårdejer. (V).  
 Ø, FT, PLM.

### Nedsatte udvalg og kommissioner: (formænd)

#### Økonomiudvalget:

Borgmester, agronom Mogens Helesen.

#### Stående udvalg:

Det sociale udvalg: Arbejdsmand  
 Harris Jensen.

Udvalget for tekniske anliggender:  
 Fhv. gårdejer Peter Winther.

Udvalget for kulturelle anliggender:  
 Forstander Holger Hansen.

Planlægnings- og miljøudvalg: Dyr-  
 læge Thøger Jeppesen.

#### Andre udvalg og kommissioner:

Børne- og ungdomsværn: Husmoder  
 Margit Lysdal Jensen.

Fritidskommissionen: Forstander Hol-  
 ger Hansen.

Ligningskommission: Fhv. gårdejer  
 Frede Lyse.

Skolekommission: Dyr læge Thøger  
 Jeppesen.

#### Sekretær for kommunalbestyrelsen:

Bent Krogh.

#### Kommunens revision:

Kommunernes Revisionsafdeling,  
 Vejle afd.

### Den kommunale administration:

Kommunaldirektør: Bent Krogh.

Borgmesterkontor:

### ØKONOMISK/ADMINISTRATIV FORVALTNING:

#### Bogholderiet:

Kommunebogholder: Bjarne Jensen.

#### Skattekontoret:

Skatteinspektør: Lelf Olsen

### SOCIAL- OG SUNDHEDS- FORVALTNING:

Socialinspektør: Vagn Christensen.

#### Sygesikring:

Overassistent: Kenno Hansen.

### TEKNISK FORVALTNING:

#### Kommuneingenlørers kontor:

Kommuneingeniør: Henry B. Kristi-  
 ansen.

### Bygningsinspektorat:

Bygningsinspektør: Henry B. Kri-  
 stiansen.

### Brandinspektorat:

Brandinspektør: Gunnar Jeppesen.

### KULTUREL FORVALTNING:

Overassistent: Era Andersen.

### Skolevæsenet:

Ledende skoleinspektør: N. Heyn.

Ungdomsskoleinspektør: Erik

Ljunggreen.

### Biblioteksvæsenet:

Ledende bibliotekar: Agnethe Kor-  
 nerup.

### Sociale institutioner, skoler m.v. i Gedved kommune:

#### Sociale institutioner:

##### Alders- og plejehjem:

Hovedgård Alderdomshjem

8732 Hovedgård

Tlf. (05) 66 11 64

Bestyrer: Axel Jørgensen

33 pladser

»Nørrelide« Alderdomshjem

8751 Gedved

Tlf. (05) 66 51 34

Bestyrerinde: Sofie Buur

30 pladser

Søvind Alderdomshjem

Søvind

8700 Horsens

Tlf. (05) 65 90 19

Bestyrerinde: Astrid Ingvorsen

18 pladser

Østbirk Alderdomshjem

8752 Østbirk

Tlf. (05) 78 11 15

Bestyrerinde: Hedvig Bollerup

34 pladser

### Skoler:

#### Kommunale folkeskoler:

Hovedgård skole

8732 Hovedgård

Tlf. (05) 66 11 67

Skoleinspektør: N. Heyn

Søvind skole

8700 Horsens

Tlf. (05) 65 91 46

Skoleinspektør: I. Berg

Østbirk skole

8752 Østbirk

Tlf. (05) 78 11 04

Skoleinspektør: Halvor Jensen

Gedved skole

8751 Gedved

Tlf. (05) 66 50 98

Skoleinspektør: Erling Hansen

**Andre skoler:**

Elbæk efterskole, Elbæk  
8700 Horsens  
Tlf. (05) 66 90 57

Skoleleder: Holger Hansen  
Gedved statsseminarium  
8751 Gedved  
Tlf. (05) 66 50 01

Skoleleder: H. C. Høyer-Nielsen  
Vestbirk efterskole,  
Vestbirk, 8752 Østbirk  
Tlf. (05) 78 11 41

Skoleleder: Uffe Rose Petersen  
Vestbirk friskole,  
Vestbirk, 8752 Østbirk  
Tlf. (05) 78 11 58

Skoleleder: Osvald Jensen  
Vestbirk folkehøjskole,  
Vestbirk, 8752 Østbirk  
Tlf. (05) 78 11 71

Skoleleder: Jens Grøn

**Gentofte**

Gentofte Rådhus  
Bernstorffsvej 161  
2920 Charlottenlund  
Tlf. (01) 63 21 21  
Postgiro: 2 33 00

**Kommunekode:** 157

**Amtskommune:** Københavns Amt

**Retskreds:** Gentofte

**Politikreds:** Gentofte

**Skattekreds:** Gentofte

**Vurderingskreds:** Gentofte, Hellerup,  
Ordrup

**Folketal 1/7-75:** 70.806

**Arcal i ha:** 2.553,5

**Kommunevalget i marts 1974:**

Af 55.442 vælgere stemte 34.756, heraf 34.566 gyldige stemmer. Stemmepercent: 62,7. A 4.489 (3), B 2.105 (1), C 18.465 (11), E 404 (0), F 1.448 (0), K 819 (0), M 702 (0), Q 603 (0), V 1.665 (1), Y 533 (0), Z 2.990 (1), Ø Upolitisk Borgerliste 343 (0). (A+F), (B+V), (E+Q) og (K+Y).

Følgende forkortelser er anvendt:

An = Anlægsudvalget

Be = Bevillingsnævnet

B&N = Bolig- og næringsudvalget

Bo = Boligkommissionen

Bra = Brandkommissionen

Ki = Kirkegårdsbestyrelsen

Kult = Kulturelt udvalg

M&L = Miljø- og Levnedsmiddeludvalget

Skk = Skolekommissionen

Sko = Skoleudvalget

So = Det sociale udvalg

T = Teknisk udvalg

Ø = Økonomiudvalget

By = Bygningsudvalget

Byp = Byplanudvalget

Bø = Børne- og ungdomsværnet

Ej = Ejendomsudvalget

Fri = Fritidskommissionen

**Kommunalbestyrelsens****17 medlemmer:**

**Borgmester:** Gotfredsen, Jørgen, landsretssagfører. (C). FBy, M&L, FØ.

1. viceborgmester: Kruse, A. Vinding, professor, dr. jur. (C). Byp, Bø, FKult, So, Ø.

2. viceborgmester: Solaas, Thorvald, kemigraf. (A). Be, Bra, Byp, Bø, So, Ø.

Kristensen, Bent, viceskattedirektør. (C). FBø, FSo, Kult, Skk, T.

Horsten, Karen, fru. (C). B&N, FM&L, Fri, Kult, Skk, Sko.

Petersen, Jørgen Kjerulf, mag. scient. (B). Kl, Kult, M&L, T.

Tardini, Ellis, husholdningskonsulent. (C). FAn, FFri, FKi, Skk, T, Ø.

Finsen, Olaf, landsretssagfører. (C). Byp, FBra, FEj, Ø.

Maahr, Jørgen, arkitekt, m.a.a. (Z). An, B&N, By.

Gruno, Erik, skoleinspektør. (A). Kl, Kult, M&L, T.

Scheel-Larsen, Per, isenkræmmer, (C). Be, B&N, FBo, FBy, Kl.

Vedel, Steen, vicedirektør. (C). Bo, Ej, FT, Skk, Sko.

Skafte, Inge, fru. (C). An, Bo, Bra, By, Bø, FBe, FB&N, Kl, So.

Jørgensen, Eigil, lagerforvalter. (A). An, By, Ej, Sko.

Thyregod, Kirsten, socialrådgiver. (V). Bø, Ej, Sko, So.

Levring, Jette Bøgeby, stud. jur. (C). B&N, Byp, Ej, M&L.

Weng, Bjarne Lehmann, adm. direktør. (C). An, Be, Bra, By, Fri, FSkk, FSko.

**Kommunesekretariatet**

Økonomidirektør, cand. jur. P. Sevel.

**Revisorer**

Schøbel & Marholt, Revisionsfirmaet, statsaut. rev.

**Bølgkommissionen**

Formand: Per Scheel-Larsen, fru Inge Skaftø, Steen Vedel, læge Aage Pedersen, stadsarkitekt Axel Belder, kreds-læge S. R. Albrechtsen, vicedirektør W. Bjerne, kontorchef Aage Fjeldsted, vicebrandchef N. Kristoffersen, vinhandler Ole Erik Andersen, fru Ilse Juul Sørensen.

**Skatterådet**

Tlf. (01) 63 21 21. kl. 8,30—14, torsdag tillige 16—17, lørdag lukket.

Formand: Direktør E. Kryger.

**Skolekommissionen**

Formand: Adm. direktør Bjarne Lehmann Weng.

**Det sociale udvalg**

Formand: Viceskattedirektør Bent Kristensen.

**Brandvæsen og Civilforsvar**

Brandchef: Civilingenlør J. Brade Johansen.

Vicebrandchef: Akademiløber N. Kristoffersen.

Vicekontorchef: Civilforsvarsinspektør O. Mernø.

Tekn. ekspeditionssekretær: Brandinspektør K. Larsen.

CF- og brandassistent: C. V. Carlsen.

**Politiet**

Gentofte Politigård, Kildegårdsvej 71, tlf. (01) 33/Gentofte 1448.

Politimester: Ole Stevns

**Den kommunale administration:****Økonomisk forvaltning:**

Økonomidirektør: Cand. jur. P. Sevel.

Vicedirektør: Cand. jur. W. Bjerne.

**Kommunesekretariat:**

Fuldmægtig: Frk. Hertha Larsen.

**Økonomikontoret:**

(Herunder regnskabskontor, ejendomskontor, kirkegårdskontor, rådhusforvaltning, folkerogister m.m.)

Kontorchef: Cand. jur. H. Maltbæk.

Vicekontorchef: O. Hartelius.

Fuldmægtig: Fru E. Gydesen.

Fuldmægtig: B. Hattens.

Fuldmægtig: Fru Ruth Jensen.

Fuldmægtig: Cand. jur. Ole Møller.

Fuldmægtig: Cand. polit. V. Aagaard Knudsen.

**Personalekontor:**

Ekspeditionssekretær: Ulrich Schou.

Fuldmægtige:

H. Brusck.

P. Rasmussen.

**Hovedbogholderi:**

Hovedbogholder: Erik Olsen.

Vicekontorchef: K. Westergreen.

Fuldmægtig: Frk. E. Fort.

Fuldmægtig: Arvid Hansen.

**Kommunekasse:**

Eksp. 9-14, torsdag tillige 16-18,

lørdag lukket.

Kommunekasserer: Sv. Secher.

**Folkerogister:**

Vicekontorchef: B. Haupt.

Ekspeditionssekretær: B. Krogh.

Fuldmægtig: Else Bahnsen Hansen.

**Skattedirektorat:**

Skattedirektør: Cand. jur. H. H.

Bjørnsen.

Vicedirektør: Bent Kristensen.

**Sekretariat og arbejds-giverkontrol:**

Kontorchef:

A. Askly.

Ekspeditionssekretær: Knud Rasmussen.

Fuldmægtige:

B. Blstrup.

J. Aislev Jensen.

Poul Kramer.

H. Reinert.

Aage Toftholm.

1. kontor (ligning og dødsbøbeskatning):

Kontorchef: Cand. jur. E. Rimborg.

Ekspeditionssekretærer:

V. Hansen.

V. Olesen.

Fuldmægtige:

O Christophersen.

Dan Møller.

Kjeld Nielsen.

Fl. Nilsson.

2. kontor (ligning):

Kontorchef: S. Eiersø.

Ekspeditionssekretærer:

S. Dige.

Ejvind Petersen.

Fuldmægtige:

Anker Christensen.

Bjarne Jensen.

Mogens Pedersen.

Henning Storm.

3. kontor (ligning):

Kontorchef: B. Autzen.

Ekspeditionssekretær: Lelf Hansen.

Fuldmægtige:

F. Holmsland.

O. C. Hvenegaard.

E. Kofoed.

Helge Petersen.

V. Rasmussen.

H. Schmidt.

**4. kontor (opkrævning):**

Kontorchef: L. Fjeldsted.  
Vicekontorchef:  
C. Lüchow.

**Ekspeditionssekretær:**

H. Bresling.  
Fuldmægtige:  
E. Ewald.  
E. Lillian Holgersen.  
Elo Jensen.  
Jørgen Jensen.  
J. Dahl Madsen.  
Margit Pryner.  
Eva Rasmussen.  
Grethe Rasmussen.  
Ole Weidich.

**5. kontor (forskuksregistrering):**

Vicekontorchef:  
A. Møller Nielsen.  
Fuldmægtig: H. Brøndkjær.

**Skatteråd:**

Tlf. (01) 63 21 21, kl. 8,30—14  
torsdag tillige 16—17,00.  
Fmd.: Direktør E. Kryger

**Socialdirektorat:**

Maltegårdsvej 1-3.  
Eksp. 10—14, torsdag tillige 16—17,  
lørdag lukket.  
Socialdirektør:  
Cand. jur. H. Koldby Nielsen.  
Kontorchef: Aage Fjeldsted.  
Kontorchef: Ib Hamann.  
Kontorchef: J. Birch Olsen.  
Kontorchef: Henning Petersen.

**Sekretariat:**

Vicekontorchef: H. Kretzschmer.

**Bistandsafdeling:**

Ekspeditionssekretær: V. Hænckel.  
Ekspeditionssekretær: Josef Studsgaard.

**Pensionsafdeling:**

Ekspeditionssekretær: Jørgen Møller.

**Sikringsafdeling:**

Ekspeditionssekretær: Bente Værlev.

**Regnskabsafdeling:**

Ekspeditionssekretær: Arne Waldorff.

**Øvrige kontorer:**

Gentoftegade 71, 2820 Gentofte.  
Tlf. GE (01-33) 89 42.  
Ekspedition 10—14, torsdag tillige  
16—17, lørdag lukket.  
Sygesikring.  
Dagplejeforordning.  
Sundhedsplejersker.  
Broholms Allé 17,  
2920 Charlottenlund.  
Tlf. OR (01-66) 11 261.  
Ekspedition 10—14, torsdag tillige  
16—17, lørdag lukket.  
Hjemmepleje.

**Børnetandpleje:****Overtandlæge:**

Erik Ammerdrup, Hellerupvej 33,  
Tlf. HE (01-43) 46 29.  
(bedst mellem 12—13).  
Børnetandklinikken,  
tlf. HE (01-43) 35 66.  
Tandreguleringsklinikken,  
Hellerupvej 5, tlf. HE (01-43) 22 52.

**TEKNISK FORVALTNING:**

Stadsingeniør: Cand. polyt. E. Buch-Petersen.  
Overingeniør: Cand. polyt. O. G. Johnsen.

**Sekretariat:**

Fuldmægtig: Karen Hornbæk.

**Administrationsafdeling:**

Kontorchef: O. Bachmann.  
Fuldmægtig: Helene Cohn Hansen.

**Ejendomsskatter og afgifter:**

Ekspeditionssekretær: B. Sejer Hansen.  
Fuldmægtige:  
Erik Jacobsen.  
Børge Johnsen.

**Vandforsynings og renovationsvæsen:**

Afdelingsingeniør: Cand. polyt. P. Kieler Jensen.

**Vandforsyning:**

Civilingeniører:  
F. Pode Pedersen.  
P. Munnecke.  
E. Tønne Andersen.  
Akademilingeniør:  
Finn Strømann.  
H. J. Hartmann Holst (driftsing.)  
Peter V. Andersen.

**Ingeniører:**

K. E. Willers-Poulsen.  
Sv. Bülow Rasmussen.  
Jørgen Dyhm.  
Fuldmægtig: C. S. Villumsen.  
Overmaskinmester: Arne Jensen.  
Laboratorieleder: Civilingeniør Vera Olsen.  
Maskinmestre:  
Wm. Bolding.  
G. Morten Andersen.  
Ledningsinspektør: Carit Hjerting.

**Renovationsvæsen:**

Driftsassistent: Willy Sørensen.

**Værksteder og materialforvaltning:**

Driftsleder: Ove Christensen.  
Materialforvalter: K. Aa. Elving.

**Vej- og kloakvæsen**

Afdelingsingeniør: Cand. polyt.  
Einar Bang  
Civilingeniør: T. V. Starnø

**Vejvæsen**

Teknikumingeniør: H. von der Lieth  
Ingeniør Knud Mohr  
Tekn. eksp.sekr. Henry Jensen.



**Teknikumingenlører:**

Jan Mejlsing  
James Messeter  
Per Kræmer  
Ib Fritzbøger.  
Driftsingeniør: Egon Andersen

**Kloakvæsen**

Civillingeniør: N. Kofod Andersen  
Teknikumingeniør: Mogens Hermansen  
Driftsleder: K. Skov Frese  
Ledningsinspektør: John Rahr

**Offentlige bygninger, havne og sportsanlæg**

Afdelingsingeniør: Cand. polyt. Erik Schleder  
Civillingeniører:  
H. Bendix Nielsen  
Louis Jørgensen  
E. Stentz-Olesen.  
Ingeniører:  
A. Nordahl Jacobsen  
Kaj T. Johansen  
Freddy Cronqvist  
Henning Stieper  
Tekn. fuldmægtig: Kurt Kryger

**Havne**

Skovshoved Lystbådehavn  
Havnefoged: Ole Plantener  
Hellerup Lystbådehavn  
Havnefoged: P. Holtmann Andersen

**Kildeskovshallen**

Svømme- og Idrætshaller  
Idrætsinspektør: H. S. Fossum  
Fuldmægtig: Gert Bohn Hansen  
Maskinmester: Tage Sørensen

**Stadion:**

Inspektør: B. Rosenkrantz.

**Parkanlæg m. v.**

Stadsgartner: Landskabsarkitekt  
Karl Fürst  
Landskabsarkitekt: Johs. Haugstrup  
Overgartner: Ole Rasmussen  
Fuldmægtig: Orla Kristensen

**Levnedsmiddelkontrol:**

Stadsdyrlæge H. J. Gram  
Reserve dyrlæge Peter Nørlyng

**Miljøopgaver:**

Overingeniør: O. G. Johnsen.

**Bygningsvæsen**

Stadsarkitekt: Axel Belder  
Overarkitekt: Eric Steen

**1. afdeling****Byplanlægning**

Afd.arkitekt: P.-H. Erichsen  
Arkitekt: J. A. Wright

**Servitutter**

Arkitekt: A. Iversen  
Eksp.sekretær: Cand. jur. K. Ejlers  
Fuldmægtig: Ruth Kjeller

**2. afdeling****Bygningsinspektorat**

Bygningsinspektør: .....  
Vicebygningsinspektør: E. Jermlin  
Frost  
Civillingeniør: Poul Erik Bjørnsen.

**Arkitekter:**

J. Brejl  
Jens Herpling Lisby  
Ingeniør: J. Páske Jørgensen  
Tekn. eksp.sekretær:  
A. Ravnhøj

**Ekspedition**

Eksp.sekretær: Ph. Kjersgaard  
Fuldmægtig: Ebbe Christiansen

**Tilsynet med kommunens ejendomme**

Afd.arkitekt: J. C. Windfeld  
Arkitekt: T. Jespersen  
Ingeniør:  
Jens Kofod  
Konduktører:  
H. Stick  
G. Szarowicz

**Kulturel forvaltning**

Gentoftegade 35, 2820 Gentofte  
Tlf. GE \*9788

**Skolevæsen**

Skoledirektør: C. Langvad Jensen  
Viceskoledirektør: Ingolf Haublrk  
Kontorchef: Kaj Køngerskov  
Eksp.sekr.: I. Hjørth-Madsen

**Aftenskoleinspektør: V. Carstensen****Ungdomsskoleinspektør: Bent Pihl-Poulsen****Ledende skolepsykolog**

E. Juel-Christiansen  
C. L. Ibsens Vej 60, tlf. GE 8018

**Skolebiblioteks konsulent:**

Bent Larsen.

**Talekonsulent**

Aagot Schleder  
Ingeborgvej 3, tlf. OR 88 50.

**Erhvervskonsulent**

Arne Zimling  
Hyldegårdsvej 11, tlf. OR 6709

**Fælleslærerrådets formand**

Ebba Rosenholm.  
Bakkegårds skolen.

**Biblioteksvæsen:**

Stadsbibliotekar: Helge Stenkilde.  
Vicestadsbibliotekar: Johs. Daugbjerg.  
Fuldmægtig: K. Gaardhøje.

**Plekehjem (kommunale):**

»Egebjerg«  
Sognevej 3, 2820 Gentofte  
Tlf. GE 9540  
Forstanderinde: Fru Grethe Mittet  
»Ordruplund«, Hyldegårds  
Tværvej 12, Chl.  
Tlf. OR 1495  
Forstanderinde: Fru Birgitte Kjær.

- »Solhjem«, Søndersøvej 41, G.  
Tlf. GE 3722  
Forstanderinde: Søster Sara Hansen
- »Vesterled«, Stolpegårdsvej 24, G.  
Tlf. GE 1050  
Forstanderinde: Søster Kirsten Madsen
- »Kløckershøve«  
(Legatet »Gentoftegårdene«)  
Dahlénsstræde 6, G.  
Tlf. GE 6816  
Forstanderinde: Søster Marie Jensen
- »Ordrupvænge« (Legatet »Gentoftegårdene«), Ordrup Vænge 3, Chl.  
Tlf. 63 09 12  
Forstander: Erik Will
- Plejehjemmet Kirkevej 32, Chl.  
(Legatet »Gentoftegårdene«).  
Tlf. OR 6995  
Forstanderinde: Fru Inger Ahrenhilde.

#### Geriatrisk behandlingscenter

- »Tranehaven«  
Schioldannsvej 31, Chl.  
Tlf. OR 10.805  
Overlæge: V. A. Porsman  
Forstanderinde: Annie Westh

#### Børne-, ungdoms og forsorgsinstitutioner

- Gentofte Spædbørnshjem,  
Jahnsensvej 9, 2820 Gentofte  
Tlf. GE 4851
- Spædbørnshjemmet  
Hartmannsvej 70, 2900 Charl.  
Tlf. HE 1066
- »Dohns Minde«, Ordruphøjvej 1  
2900 Charl. Tlf. OR 2532
- »Gersonshøj«, børnehjem for evnesvage. Gersonsvej 1-3  
2900 Hellerup. Tlf. HE 2040
- Frk. Josephine Schnelders Børnehjem, Henningsens Allé 66  
2900 Hellerup. Tlf. HE 5721
- Frk. Josephine Schnelders Børnehjem, Korsgårdsvej 11  
2920 Charl. Tlf. OR 766
- »Øresundshøj«, Øresundshøj 28  
2920 Charl. Tlf. OR 7147
- Gentofte Ungdomspension  
Gentoftegade 9, 2820 Gentofte  
Tlf. GE 9895
- Hellerup Ungdomspension  
Bernstorffsvej 75, 2900 Hellerup  
Tlf. HE 2303
- Assumptionsklostret »Rygård«  
Bernstorffsvej 54, 2000 Hellerup  
Tlf. HE 3118
- Kvindehjemmet »Korsly«  
Bernstorffslund Allé 70, 2920 Charl.  
Tlf. OR 3604
- Daghjemmet Birkegården« for evnesvage børn, Søgårdsvej 11, 2820 Gentofte. Tlf. GE 9312

#### Dagcentre for pensionister:

- Kommunale:  
Dagcentret på Tværbommen  
Tværbommen 6, G., tlf. GE 90 16.  
Dagcentret »Bagatelle«  
Jægersborg Alle 147. G., tlf. GE 40 53.

#### Andre:

- Charlottenlund Dagcenter  
Enighedsvej 19, Chl., tlf. OR 95 43.  
Gentofte Dagcenter  
Mitchellsstræde 5, G., tlf. GE 78 55.

#### Kollektivboliger:

- Kommunale:  
»Kløckershøve«  
Dahlénsstr. 6 A-D, G.  
»Ordrupvænge«  
Ordrup Vænge 8-140, Chl.  
Administration: Legatet  
»Gentoftegårdene«, tlf. 63 21 21,  
lokal 566-567.

#### Skoler

- Kommunale folkeskoler:  
Bakkegårdsskolen, Skolebakken 20  
2820 Gentofte. Tlf. GE 2017  
Skoleinspektør: Jørgen Jørgensen
- Dyssegårdsskolen, Dyssegårdsvej 26  
2900 Hellerup. Tlf. GE 1508  
Skoleinspektør: Palle Raaberg
- Ellegårdsskolen, Vangedevej 197  
2860 Søborg. Tlf. 67 85 53  
Viceinspektør: Kristian Fischer
- Gentofte skole, Baunegårdsvej 33  
2820 Gentofte. Tlf. GE 228  
Skolenspektør: Jørgen Andreasen
- Hellerup skole, Hellerupvej 26  
2900 Hellerup. Tlf. HE 1458  
Skoleinspektør: Elo Storm
- Hyldegårdsskolen, Hyldegårdsvej 22  
2920 Charl. Tlf. OR 7742  
Skoleinspektør: Bent Bolsen
- Maglegårdsskolen, Phistersvej 28  
2900 Hellerup. Tlf. HE 1457  
Skoleinspektør: Viktor R. Reinvard
- Mosegårdsskolen, Stolpevej 148  
2820 Gentofte. Tlf. GE 5456  
Skoleinspektør: Sv. Sønderberg
- Munkegårdsskolen, Vangedevej 178  
2860 Søborg. Tlf. 67 77 95  
Skoleinspektør: Kåre Kjems
- Ordrup skole, Grønnevænge 16  
2920 Charlottenlund  
Tlf. OR 980  
Skoleinspektør: Max Ibsen
- Skovgårdsskolen, Skovgårdsvej 56  
2920 Charlottenlund  
Tlf. OR 2131  
Skoleinspektør: Hans Henriksen
- Skovshoved skole, Korsgårdsvej 1  
2920 Charlottenlund  
Tlf. OR 979  
Skoleinspektør: R. Thomsen
- Søgårdsskolen, C. L. Ibsensvej 3  
2820 Gentofte. Tlf. GE 159  
Skoleinspektør: Erik Gruno

Tjørnegårdsskolen, Brogårdsvej 64  
2820 Gentofte. Tlf. GE 1056  
Skoleinspektør: Sven Amdt  
Tranegårdsskolen, Lindorffs Alle 5  
2900 Hellerup. Tlf. HE 643  
Skoleinspektør: Hanne Rytter

#### Gymnasier:

Aurehøj statsgymnasium, Skolevej 7  
2820 Gentofte. Tlf. GE 4545  
Rektor: Søren Brogård  
Gammel Hellerup gymnasium  
Svanemøllevej 87  
2900 Hellerup. Tlf. 758  
Rektor: Dr. techn. Frode Andersen  
Gentofte statsskole, Dahlsstræde 5  
2820 Gentofte. Tlf. GE 1103  
Rektor: GE 7749  
Rektor: Vibeke Bjernum  
Kildegårds Gymnasium  
Kildegårdsvej 87, 2900 Hellerup  
Tlf. GE 9090  
Rektor: Ole Rindung  
Ordrup gymnasium, Kirkevej 5-7  
2920 Charlottenlund.  
Tlf. OR 178  
Rektor: Ulf Østergaard  
Øregård gymnasium, Gersonsvej 32  
2900 Hellerup. Tlf. HE 2826  
Rektor: T. Bülow Hansen

#### Private skoler:

Bernadotteskolen, Hellerupvej 11  
2900 Hellerup. Tlf. HE 1215  
Skoleinspektør: Vang Lüttge  
Bjørns internationale skole  
Hartmannsvej 23, 2900 Hellerup  
Tlf. HE 7869  
Lærer: J. Pallesen  
Busses skole, Strandparksvej 15  
2900 Hellerup. Tlf. HE 4053  
Skoleleder: Frk. O. Arendrup  
Gunnar Jørgensens skole  
Gersonsvej 43, 2900 Hellerup  
Tlf. HE 4395  
Skolebestyrer: Fru Grethe Sevaldsen  
Ordrup privatskole,  
Ordrup Jagtvej 181, 2920 Char-  
lottenlund. Tlf. OR 2333  
Bestyrer: Peter Raes  
Rygårds skole  
Bernstorffsvej 54, 2900 Hellerup  
Tlf. HE 1053  
Skolebestyrer: Ole Meyer  
Sct. Joseph-søstrenes skole  
Skovkrogen 19, 2920 Charlottenlund  
Tlf. OR 1261  
Skoleleder: Søster Angela  
Vidar skolen, Brogårdsvej 61  
2820 Gentofte. Tlf. GE 7118  
Lærer: Henning Andersen

#### Andre skoler:

CF-korpsets Befalingsmandsskole,  
Bernstorff Slot, 2820 Gentofte  
Tlf. OR 9701

Gentofte studenterkursus  
Hartmannsvej 22, 2900 Hellerup  
Tlf. HE 8976  
Rektor: Mogens Hindsberger  
Hellerup-Hus (efterskole for  
ordblinde og læseretarderede)  
Henningsens Allé 8, 2900 Hellerup  
Tlf. HE 1637  
Forstander: Lis Brunberg  
Christensen  
Hellerup seminarium,  
Hartmannsvej 22, 2900 Hellerup  
Tlf. HE 8776  
Rektor: Torben Krogh  
Villabyernes eksamenskursus  
Ryvangs Allé 91, 2900 Hellerup  
Tlf. HE 2313  
Kursusleder: P. Paarup  
Vilvorde havebrugsskole  
Vilvordevej 70, 2920 Charlottenlund  
Tlf. OR 7993  
Forstander: E. Skovby

## Give

### Skolegade

7323 Give

Tlf. (05) 73 15 11

Postgiro: 600 98 67

10—12,30, torsdag tillige 16—18,00

Kommunekode: 611

Amtskommune: Vejle

Retskreds: Grindsted.

Politikreds: Vejle

Skattekreds: Give.

Vurderingskreds: Give-Jelling

Folketal 1/7-75: 12.918

Areal i ha: 40.456,4

#### Kommunevalget 5. marts 1974:

Af 8.438 vælgere stemte 5.949, heraf  
5.901 gyldige stemmer. Stemmepro-  
cent: . A 437 (2), C 162 (0), V 422  
(2), Z 240 (1), H1 (Gadbjerg) 573 (2),  
H2 (Givskud) 457 (2), I1 (Vonge) 354  
(1), I2 (Kollemorten) 296 (1) L (Far-  
re) 302 (1), N1 (Give) 408 (2), N2  
(Give Land) 130 (0), N3 (Hedegaard)  
297 (1), O (Thyregod) 470 (1), P1  
Thyregod land) 283 (1), P2 (Vester)  
195 (1), R1 (Lindeballe) 275 (1), R2  
(Ringive) 503 (2), T (Lønmodtager)  
97 (0). [H+I+N+P+R]. (O+P).

**Byrådets 21 medlemmer:**

Borgmester: Jensen, Anders Karlskov, gårdejer. (R2). FØ, FBra, FByp.  
 Viceborgmester: Nielsen, Curt, slagtermester. (H1). Ø, FE, LI, Byp, Gr.  
 Andersen, Thomas, gårdejer. (N3). Ø, FT, E, BYP.  
 Brødsgaard, Otto, gårdejer. (I2). E, Fri, Skk, Gr.  
 Graver, Jens, prokurist. (N1). E, Fri, LI, Skk, Bra, Byp.  
 Henriksen, Rose, lærer. (Z). So, Bø.  
 Jakobsen, Steffen, gårdejer. (H1). So, FKult, Bø, LI, BI, Sbl.  
 Jensen, Erik Hald, fiskemester. (L). Kult, Fri, Skk.  
 Jensen, Jens Erik, arbejdsmand. (A). T, Kult.  
 Johansen, Knud, uddeler. (R1). So, Kult, Bø, BI, Sbl.  
 Lauridsen, Hans, montør. (A). So, T, Bø.  
 Laursen, Johannse, gårdejer. (P2). T, E, Byp.  
 Madsen, Erik, lærer. (N1). Kult, Frn.  
 Midtgaard, Henning, gårdejer. (P1). Kult, Gr.  
 Mølgaard, Gudmund, gårdejer. (I1). Ø, T, LI Bra, Byp.  
 Nielsen, Kaj Rauff, entreprenør. (V). E.  
 Nissen, Svend, gårdejer. (R2). T, Kult, Fri, LI, FSkk, Gr, BI, Sbl.  
 Pedersen, Johs. Gorm, gårdejer. (H2). T, Fri, Skk.  
 Poulsen, Johan L., vejformand. (H2). So, E, Bø, Bra, Byp.  
 Rasmussen, Sigrild, fru. (V). FSo, FBø.  
 Schyberg, Ib, skovfoged. (O). Ø, So, Bø, LI.

**Nedsatte udvalg og kommissioner: (formænd)****Økonomiudvalget:**

Borgmester, gårdejer Anders Karlskov Jensen.

**Stående udvalg:**

Det sociale udvalg: Fru Sigrild Rasmussen.

Udvalget for tekniske anliggender: Gårdejer Thomas Andersen.

Udvalget for faste ejendomme: Slagtermester Curt Nielsen.

Udvalget for kulturelle anliggender: Gårdejer Steffen Jakobsen.

**Andre udvalg og kommissioner:**

Brandkommission: Gårdejer Anders Karlskov Jensen, borgmester.

Børne- og ungdomsværn: Fru Sigrild Rasmussen.

Fritidskommission: Tage Holm, Poppevej 4, 7323 Give.

Ligningskommission: Gudmund Mølgaard.

Skolekommission: Svend Nissen.

Fritidsnævn: Erik Madsen.

Grundlisteudvalg: Bankdir. J. A. Madsen, Hospitalsgade 39, 7323 Give.

Byplanudvalg: A. Karlskov Jensen.

Skolebiblioteksudvalg: Steffen Jakobsen.

Biblioteksudvalg: Steffen Jakobsen.

**Den kommunale administration:****ØKONOMISK/ADMINISTRATIV FORVALTNING:**

Kommunaldirektør: T. Møller Andersen.

Leder af ligningsafdelingen: Jørn Sonnenburg.

Kommunebogholder: Finn Jensen

**SOCIAL- OG SUNDHEDSFORVALTNING:**

Socialinspektør: Kr. M. Kristiansen.

**Teknisk forvaltning:**

Kommuneingeniør: Vagn Andersen.

**Bygningsinspektorat:**

Bygningsinspektør: Jørgen Hastrup.

**KULTUREL FORVALTNING:****Skolevæsenet:**

Ledende skoleinspektør: M. Ramskov Andersen.

**Biblioteksvæsenet:**

Leder: Skolebiblioteks konsulent Hans Nicolaisen, Gadbjerg.

## Sociale institutioner, skoler m. v. i Give kommune:

### Sociale Institutioner:

#### Alderdoms- og plejehjem:

»Apotekergården«, Givskud  
12 pladser  
Givskud, 7300 Jelling  
Tlf. (05) 73 01 67  
Bestyrerinde: Eli Uth

»Gammelgård«, Gadbjerg  
22 pladser  
7321 Gadbjerg  
Tlf. (05) 87 61 27  
Bestyrerinde: Inger Andersen

Riis plejehjem, Riis  
Riis, 7300 Jelling  
Tlf. (05) 73 00 15  
Bestyrer: Niels Hauge

»Solhøj«, Give  
32 pladser  
7323 Give  
Tlf. (05) 73 12 70  
Bestyrer: Kresten Mikkelsen

### Skoler:

#### Kommunale folkeskoler:

Farre skole, 7323 Give  
Førstelærer: Karl Christensen

Gadbjerg hovedskole, 7323 Give  
Førstelærer: E. Frost Jensen

Give skole, 7323 Give  
Ledende skoleinspektør: M. Ram-  
skov

Givskud centralskole, 7323 Give  
Førstelærer: K. Højrup-Johansen

Karlskovskolen, 7323 Give  
Førstelærer: A. Dall-Hansen

Kollemorten skole, 7323 Give  
Førstelærer: K. Rasmussen

Langelund skole, 7323 Give  
Førstelærer: H. Hede-Jørgensen

Thyregod skole, 7323 Give  
Skoleinspektør: H. J. Hansen

Ullerup skole, 7323 Give  
Småbørnslærerinde: Erna Green  
Lauridsen

Vonge skole, 7323 Give  
Førstelærer: H. Harrestrup

#### Private skoler:

Hedegård friskole  
Leder: Helge Troelsen

#### Andre skoler:

Vesterlund ungdomsskole  
Thyregod, 7323 Give  
Tlf. (05) 73 60 40  
Forstander: Ingemann Stenstrup

## Gjern

Søndergade 54

8883 Gjern

Tlf. (06) 87 52 66

Postgiro: 7 03 41

Borgmesterkontor:

10—13

Kommunekontor:

Folkeregister:

Skattekontor:

Socialkontor:

Kulturel forvaltning:

Teknisk forvaltning:

Civildforsvarskontor:

mandag, tirsdag, onsdag og fredag  
10—13, torsdag 10—13 og 15—18

Kommunekode: 705

Amtskommune: Aarhus

Retskreds: Silkeborg

Politikreds: Silkeborg

Skattekreds: Silkeborg

Vurderingskreds: Gjern herred

Folketal 1/10-75: 6.765

Areal i ha: 14.377

#### Kommunevalget 5. marts 1974:

Af 4.399 vælgere stemte 3.193, heraf 3.157 gyldige stemmer. Stemmeprocent: ????. A 518 (3), B 220 (1), Q 252 (1), V 1.163 (7), Z 260 (1), G 165 (0), H 212 (1), L 77 (0), O 290 (1). Liste-  
forbund: [A1, A2] og [V1, V2, V3, V4, V5]. Valgforbund: (A+V).

#### Kommunalbestyrelsens 15 medlemmer:

Borgmester: Brøndum Nielsen, E.,  
gårdejer. (V-5). FØ.

1. viceborgmester: Plougmand, Jens,  
gårdejer. (V-3). Ø, F, kult.

2. viceborgmester: Madsen Laurits,  
fhv. mejeribest. (H). Ø, Kult, FLI.  
Villadsen, Kr., købmand. (V-4). T,  
Kult, Bra.

Jensen, Niels, gårdejer. (V-1). FT,  
FBra. So, Bø.

Grotum Sørensen, K. E., specialarb.  
(A-1). Ø, So, Bø.

Nielsen, Hakon, gdr. (V-2) Ø, T.

Sørensen, Kjeld, arkitekt. (O). T, E.  
Søgaard Andersen, E., møbelhandler.  
(Z). So, Bø, LI.

Sjerslev Rasmussen, E., lærer. (A-2).  
T, E.  
Skafsgaard, Johannes, diakon. (Q). So,  
Kult, Bø.  
Korsgaard, Vagn, gdr. (B). FE, FSkk.  
Rasmussen, Børge, bygmester. (V-4).  
FSO, E, FBø.  
Petersen, Sv. Elvin, graver. (A-1).  
Kult.  
Petersen, Anna, husmor. (V-1). Bø, E.

### Nedsatte udvalg og kommissioner: (formænd)

#### Økonomiudvalget:

Borgmester, gdr. E. Brøndum Nielsen.

#### Stående udvalg:

Det sociale udvalg: Bygmester Børge Rasmussen.

Udvalget for tekniske anliggender:  
Gårdejer Niels Jensen.

Udvalget for faste ejendomme: Gårdejer Vagn Korsgaard.

Udvalget for kulturelle anliggender:  
gdr. Jens Plougmand.

#### Andre udvalg og kommissioner:

Brandkommission: Gårdejer Niels Jensen.

Børne- og ungdomsværn: Bygmester Børge Rasmussen.

Ligningskommission: Fhv. mejeribest. Laurits Madsen.

#### Sekretær for kommunalbestyrelsen:

Kommunaldirektør: Henning Johnsen.

#### Kommunens revision:

Kommunernes Revisionsafdeling.

### Den kommunale administration:

Kommunaldirektør: Henning Johnsen.

#### Borgmesterkontor:

Kommunaldirektør: Paul Jensen.

### ØKONOMISK FORVALTNING:

Kommunebogholder: Vakant.

### SOCIAL- OG SUNDHEDS- FORVALTNING:

Socialinspektør: Holger Christensen.  
Sygesikring:  
Fuldmægtig: Frede Hebsgård Nielsen.

### TEKNISK FORVALTNING:

Sekretariat:

Afdelingsleder: P. Hjort Sørensen.

#### Stadsingenløren's kontor:

Kommuneingenlør: E. Nesting.

#### Bygningsinspektorat:

Bygningsinspektør: Finn Andersen.

#### Brandinspektorat:

Brandinspektør: Finn Andersen.

### KULTUREL FORVALTNING:

Sekretariat:

Overassistent: E. H. Steengaard.

#### Skolevæsenet:

Ledende skoleinspektør: Holger Sørensen, Voel Skole, 8600 Silkeborg  
Tlf. 85 30 81

Skolelæge: L. Brinch

Ungdomsskoleinspektør:

Preben Frederiksen

8882 Fårvang

#### Biblioteksvæsenet:

Ledende bibliotekar: Fru Else Rydal  
Dallerup Kirkevej 30, 8641 Sorring  
Tlf. (06) 95 70 60

### Sociale institutioner, skoler m.v. i Gjern kommune:

#### Sociale institutioner:

##### Alderdoms- og plejehjem:

Blå Kors Plejehjem, Skannerup

8883 Gjern

Tlf. (06) 87 50 46

Bestyrer: G. Garne

Fårvang Hvilehjem, 8882 Fårvang

Tlf. (06) 87 12 76

Bestyrer: Jørgen Madsen

22 pladser

Gjern Hvilehjem, 8883 Gjern

Tlf. (06) 87 50 23

Forstanderinde: Aase Bach

38 pladser

Gjern Syge- og Rekreatiønshjem

8883 Gjern

Tlf. (06) 87 50 82

Bestyrer: Kirsten Klausen

45 pladser

Grauballe Hvilehjem, 8642 Grauballe

Tlf. (06) 87 70 50

Bestyrer: Holger Thormann

35 pladser

Sorring Alderdomshjem

8641 Sorring

Tlf. (06) 95 70 27

Bestyrer: Anna Marie Sørensen

24 pladser

Gjern Plejehjem, 8883 Gjern

Tlf. (06) 87 52 55

Bestyrer: Harald H. Thalsen

35 pladser

**Skoler:****Kommunale folkeskoler:**

Gjern skole, 8883 Gjern

Tlf. (06) 87 51 69

Skoleinspektør: Poul Kasper

Grauballe skole, 8642 Grauballe

Tlf. (06) 87 72 00

Førsteleærer: B. Brødstrup-Holm

Fårvang skole, 8882 Fårvang

Tlf. (06) 87 15 22

Insp.: I. R. Lauritsen

Sorring skole, 8641 Sorring

Tlf. (06) 95 70 31

Insp.: Tapio Juhl

Voel skole, Voel, 8600 Silkeborg

Tlf. (06) 85 30 81

Leder: Ledende skoleinspektør:  
Holger Sørensen**Gladsaxe****Rådhuset**

2860 Søborg

Tlf. (01) 69 12 22

Postgiro: 800 37 50

Ekspeditionstid: 10—14, torsdag tillige  
16—18,30**Økonomisk forvaltning:****Skatteforvaltningen:****Social- og sundhedsforvaltningen:****Teknisk forvaltning:****Bygningsforvaltningen:****Stadsarkitektens forvaltning:****Skole- og fritidsforvaltningen:****Biblioteks- og kulturforvaltningen:**

Stengårds Allé 204

2860 Søborg

Tlf. (01) 69 53 33

**Kommunekode:** 159**Amtskommune:** København**Retskreds:** Gladsaxe**Politikreds:** Gladsaxe**Skattekreds:** Gladsaxe-Herlev.**Vurderingskreds:** Gladsaxe og Søborg**Folketal 1/7-75:** 69.347.**Areal i ha:** 2.513,3**Kommunevalget 5. marts 1974:**

Af 48.735 vælgere stemte 29.879, heraf 29.621 gyldige stemmer. Stemmepercent: 61,3. A 9.580 (9), B 1.813 (2), C 3.855 (3), E 697 (0), F 2.015 (2), K 1.693 (2), M 4.509 (4), (Q) 585 (0), V 1.064 (1), Y 734 (0), Z 3.076 (2). Valgforbund: (B+E) og (F+K+Y) og (Q+V).

**Kommunalbestyrelsens****25 medlemmer:**

Borgmester: Smidth, Tove, programsekretær. (A). FØ, So, Pl, FL, FBra.

1. viceborgmester: Schrøder, Erling, ekspeditionssekretær (A). Ø, FSo, Kult, L, Bø.

2. viceborgmester: Møller, Thorkild, toldkontrollør (B). FSko, Pl.

Abel, Lars, civiløkonom, cand. merc. (M). Ø, Kult, Pl, Gr, Id.

Andersen, Kaj Bruhn, postbud (A). T, Sko, By, FM, Id.

Andersen, Leif V., sekretær. (A). So, FBø, FFri, Skk, FBoa, FVon.

Andersen, Ole, redaktør (A). Ø, Bl, Sko, Kult, Pl, Fri, FUns, Gr, Id.

Andersen, Yvonne Herløv, afdl.leder (M). So, Bl, Bø.

Bendtsen, Knud O., maskinarbejder. (F). So, Pl, Boa, M, Id.

Bremer, Annelise, fru (B). So, T, By, M.

Busk, Jørn Jacobsen, laboratoriebetjent. (Z). Bl, Kult,

Dalgård, Laue, lærer. (A). Sko, Kult, FBo, FBy, M, Gr.

Elskær, Per, vicetoldinspektør. (A). Bl, FPl, L, FLi Boa.

Gylling, Flemming, lærer. (V). Kult, Pl.

Hansen, Tage, skolebetjent. (A). Ø, FT, Bo, By, M, Id.

Harders, Svend Erik, farvehandler. (C). So, Pl, Bø, Bo, Fid.

Jakobsen, Mimi, stud. mag. (M). Bl, Sko, Fri, Skk, Sbl.

Jørgensen, Marius, kreditchef. (Z). Pl, L.

Klær, G. Malling, driftsbestyrer. (C). Ø, FBl, Kult, Ll, M, Gr.

Marcussen, Otto, fabrikant. (M). T, L, Bra, Ll, By, M, Uns.  
 Nielsen, Lars, lærerstuderende. (A). T, FKult, L, Fri, FFrn, Id.  
 Osborn, Lisbeth, sekretær. (K). Sko, Kult, Bo.  
 Schrøder, Jørgen, fabrikant, civiløkonom. (C). T, Sko, Fri, Skk, By.  
 Spottog, Aksel, arbejdsmand. (K). T, L, By, Uns.  
 Timmermann, Hans, faglærer. (F). Ø, Bl, Fri, FSkk, FSbl.

### Nedsatte udvalg og kommissioner: (formænd)

#### Økonomiudvalget:

Borgmester, programsekretær Tove Smidth.

#### Stående udvalg:

Socialudvalget: Ekspeditionssekr. Erling Schrøder.

Teknisk udvalg: Skolebetjent Tage Hansen.

Biblioteksudvalget: Driftsbestyrer G. Malling Kiær.

Skoleudvalget: Toldkontrollør Thor-kild Møller.

Kultur- og Europaudvalget: Lærerstuderende Lars Nielsen.

Planlægningsudvalget: Vicetoldinspektør Per Elskær.

Løn- og personaleudvalg: Borgmester, programsekretær Tove Smidth.

#### Andre udvalg og kommissioner:

Brandkommission: Borgmester, programsekretær Tove Smidth.

Børne- og ungdomsværn: Sekretær Lelf V. Andersen.

Fritidskommission: Sekretær Lelf V. Andersen.

Ligningskommission: Vicetoldinspektør Per Elskær.

Skolekommission: Faglærer Hans Timmermann.

#### Sekretær for kommunalbestyrelsen:

Kommunaldirektør, cand. jur. W. Hansen. R.

#### Kommunens revision:

Revisions- og Forvaltningsinstituttet.

### Den kommunale administration:

Kommunaldirektør: Cand. jur. Wilfred Hansen.

#### ØKONOMISK FORVALTNING:

##### Borgmesterkontor:

Kontorchef: Cand. polit. K. Have.  
 Vicekontorchefer: Cand. jur. Max Reiter og HD, Hans Sørensen.

##### Ekspeditionssekretærer:

Cand. polit. H. P. Andersen.  
 Fru Karen Jakobsen.  
 Børge Laursen.  
 Cand. jur. H. H. Christensen.

##### Fuldmægtige:

Fru K. Wintop.  
 Fru Ellen Møller.  
 Ruth Buus-Larsen

##### Juridisk kontor:

Kontorchef: Cand. jur. B. E. Winther.

Ekspeditionssekretær: Cand. jur. Verner Nielsen.

##### Bogholderi:

Kommunebogholder: Viggo Nielsen.  
 Vicekontorchef: Axel B. Andersen.  
 Ekspeditionssekretær: Gunnar Christensen.

##### Fuldmægtige:

E. Juel Jørgensen.  
 Sv. Aa. Nielsen.  
 Fru Inge Sass.  
 Niels G. Hansen.

##### Kassererkontor:

Kommunekasserer: Erik Hansen.  
 Ekspeditionssekretær: Ejnar Andersen.

Fuldmægtig: Frk. Christa Christophersen.

##### Løn og personalekontor:

Kontorchef: Cand. oecon. L. Pank Pedersen.

Fuldmægtig: Claus von Acher.  
 Frk. Margot Vinther.  
 Fru Annie Solvig.

##### Folkeregister:

Vicekontorchef: Erik V. Andersen.  
 Ekspeditionssekretær: Poul Nielsen.  
 Fuldmægtig: Sv. A. Bøgeskov.

##### Byggeadministration:

Høje Gladsaxe Torv 2

Tlf. (01) 79/Søborg 28 25

Afdelingsarkitekt: A. Sevaldsen, M. A.A.

Afdelingsarkitekt: M. Røjbæk.

Kontorchef: Cand. jur. N. C. Nebelong.

Fuldmægtig: Willy Petersen.

##### SKATTEFORVALTNING:

Skattedirektør: Cand. jur. Hans Damsholt.



**Sekretariat:**

Kontorchef: Cand. jur. Knud Baastrup.  
 Ekspeditionssekretærer:  
 Cand. jur. Aage Poulsen  
 Frk. Inge Sørensen.  
 Fuldmægtige:  
 Cand. jur. Hans Rasmussen.  
 Frank Hansen.  
 Ligningsrevisor: Jørgen Engmann.

**Ligningskontor:**

Kontorchef: Poul Knudsen.  
 Ekspeditionssekretærer:  
 Børge Hansen.  
 Oliver Hansen.  
 Fuldmægtige:  
 Bjarne Christensen.  
 Frk. Jytte Christiansen.  
 Henning Jørgensen.  
 Erik Klitte.  
 Kjeld Lusty.  
 M. Nørholm Nielsen.

**Regnskabsligning:**

Kontorchef: B. Bjerregaard.  
 Ekspeditionssekretærer:  
 Erik Elligsoe.  
 Aage Skipper.  
 Fuldmægtige:  
 G. Elkjær Hansen.  
 Flemming Rasmussen.  
 Paul Rugholm.  
 Ole Damstedt.  
 Ligningsrevisor: Karl Aage Jensen.

**Skatteopkrævning og -bogholderi:**

Kontorchef: Waller Eriksson.  
 Vicekontorchef: Jac. Olsen.  
 Ekspeditionssekretærer:  
 Oluf Petersen.  
 M. Schultz.  
 Fuldmægtige:  
 G. Bülow.  
 Fru Aase Møller.  
 J. Holst Nielsen.  
 S. Storgaard Sørensen.

**Arbejdsgiverkontrol:**

Vicekontorchef: Erik J. Andersen.  
 Ekspeditionssekretær: E. Kampmann Olsen.  
 Fuldmægtig: Bent Tønnesen.

**Ejendomsskattekontor:**

Kontorchef: Helmuth Petersen.  
 Ekspeditionssekretær: K. Buus-Larsen.

**SOCIAL- OG SUNDHEDS-FORVALTNING:**

Buddingevej 312, 2800 Søborg  
 Socialdirektør: Hans Asmussen.

**Sekretariatet:**

Sekretariatschef: Svend Aage Henriksen.  
 Ekspeditionssekretær: Preben Rasmussen.  
 Uddannelseskonsulent: Sv. Leo Højberg.

**Afdeling I: (Bistandsafdeling).**

Kontorchef: Otto Sørensen.  
 Vicekontorchef: Carl B. Johansson.

**Sagsbehandlergrupper:**

(Integreret børne- og ungdomsfor-  
 sorg, familievejledning, offentlig  
 forsorg og revalidering)

**Konsulenter:**

Ekspeditionssekretær: Solveig Sandhage.

**Fuldmægtige:**

K. A. Cleveland.  
 Knud Jensen.  
 Harry Lang.  
 Hanne Madsen.

**Husvildforsorg:**

Ekspeditionssekretær: Willy Haagen-  
 sen.

**Afdeling II:**

(Pensioner, omsorg og hjemme-  
 hjælp)  
 Kontorchef: H. Næsbye Larsen.

**Pensioner:**

Eksp.sekr.: Käte Danning.  
 Fuldmægtig: Erna Friis

**Omsorg:**

Ekspeditionssekretær: Ruth Wessel-  
 Tolvig.  
 Fuldmægtig: Lelf Hvilsom.

**Hjemmehjælp, husmoderafløsning,  
 hjemmesygepleje**

Fuldmægtig: Bent Dalby.

**Afdeling III:**

(Bidrag, børnetilskud, børneinsti-  
 tutioner, dagpenge, dagpleje, sygesik-  
 ring og sundhedsopgaver)  
 Kontorchef: A. Vejlbø.  
 Vicekontorchef H. U. Sand

**Sygesikrings- og sundhedskontor:**

Kontorchef: Otto Jacobsen.  
 Ekspeditionssekretær: T. Ketil Han-  
 sen.  
 Fuldmægtig Aksel Neergaard

**Bidrag, børnetilskud:**

Fuldmægtige:  
 Eva Lusty.  
 Jørgen Børup.  
 Dagpenge:

**Børneinstitutionskontor:**

Ekspeditionssekretær: Kaj Pedersen.  
 Leder af dagplejeformidlingen:  
 Anni Schultz.

Klinisk psykolog: Louise Højlund  
 Raasted.

Børnecenterkonsulent: Lis Krum-  
 bach.

Pædagogisk konsulent:  
 Birgitte Wittrup

**TEKNISK FORVALTNING:****Stadsingenlørrens kontor:**

Stadsingenlør: Cand. polyt. Tage Møller.

**Sekretariat, ekspeditionskontor og arkiv:**

Fuldmægtig Inge Hansen.  
Tekn. ekspeditionssekretær: Kaj Nielsen.  
Tekn. fuldmægtig: Elvind Røpke.

**Vej- og idrætsanlæg:**

Afd. Ingenlør: Karsten Pedersen.  
Ingenlør:  
Kurt Halberg.  
Leon Mogensens.  
Keld Serup.  
Vejinspektør: Erik Hansen.  
Fuldmægtig: Fru Grete Poulsen.

**Vandforsyning og renovation:**

Afd. Ingenlør: K. Alsner.  
Ekspeditionssekretær: Egon Clausen.  
Fuldmægtig: Fru Anna Olsen.

**Kloakafdeling:**

Afd. Ingenlør: Cand. polyt. Fr. Christensen.  
Ingenlør: H. Bjerg Christensen.

**Bidrag og vejregister:**

Vicekontorchef: Leo Sanderhoff.  
Fuldmægtig: Sv. Højberg Nielsen.

**Gartnerafdeling:**

Stadsgartner: Cand. hort. Age Nicolaisen.  
Havearkitekt: Cand. hort. Jonna Mitto Lind.  
Havearkitekt L. A. Olsen.  
Overgartner: Age Nielsen.

**Tegnestuer:**

Tekn. ekspeditionssekretær: Poul Gerhardt.  
Tekn. fuldmægtige:  
Viggo Fürst.  
Kjeld Nielsen.  
Erik A. Jensen.

**BYGNINGSFORVALTNING:**

Stadsbygmester: Cand. polyt. Poul Fjelsted Iversen.  
Ingeniører:  
Svend Legaard.  
Richardt Lind.  
Hans Andersen.  
Hans Nielsen.  
Sv. A. Thornberg.  
Konstruktør: Ove Pedersen.

**Ekspeditionskontor:**

Ekspeditionssekretær: Svend Aage Andersen.  
Fuldmægtige:  
Lillie Werner Hansen.  
Albert Jensen.  
Fru Vita Petersen.

**Levnedsmiddelkontrol:**

Laboratoriet.  
Bagsværd Hovedgade 222  
2880 Bagsværd.  
Stadsdyrlæge: Kirsten Gormsen.

**Civildforsvar:**

Sektorchef: Stadsbygmester, cand. polyt. Poul Fjelsted Iversen.

**STADSARKITEKTENS FORVALTNING:****Indgang C**

Stadsarkitekt M.A.A.: Erik B. Nilsson.  
Ekspeditionssekretær: Birte Skovbro.  
Civilingeniør: Henrik Elmting.  
Arkitekt M.A.A. Mikael Behrens.  
Arkitekt M.A.A. Flemming Ibfeldt.  
Arkitekt M.A.A.: Jacob Klelland-Brandt.  
Bygningskonstruktører  
Jes Klavsen.  
E. Starup Knudsen.

**Værkerne:****Forsyningsvæsen og renovation:**

Elværk:  
NESA, Strandvejen 102, 2900 Hellerup.  
Tlf. HE (01-43) 40 01.  
Eksp. 8—16,30, lørdag lukket.

**Gasværk:**

A/S Strandvejs-Gasværket, Strandvej 72, 2900 Hellerup.  
Tlf. (01) 43/HELrup 48 12.  
Eksp. 8—16, lørdag lukket.

**Vandværk:**

Gladsaxe kommunes vandværk, Gladsaxevej 9-11.  
Driftsbestyrer: G. Malling Klær.  
Forespørgsler og meddelelser om driftsforstyrrelser rettes til teknisk forvaltning.  
Tlf. (01) 69 12 22, lokal 3315 — uden for kontortid til (01) 56 00 88.

**Rensningsanlæg:**

Mørkhøj Parkallé.  
Tlf. (01) 94 10 17.  
Driftsingenlør: A. Nansen.

**SKOLE- OG FRITIDS-FORVALTNING:**

Kontorvej 10, 2860 Søborg.  
Skoledirektør: Thorkild Hansen.  
Viceskoledirektør: Svend B. Nielsen.  
Rektor for pædagogiske forsøg:  
Cand. psych. Jesper Florander.  
Kontorchef: S. Berg.  
Ekspeditionssekretærer:  
Fru E. Sønderby Hansen.  
G. Andersen.  
P. Strandskov.  
Ungdomskonsulent: Niels Knudsen.

**Konsulent for fritidsundervisning:**  
H. Hannberg.

**Fælleslærerådet's formand:**  
Lærer: Ib Juul Nielsen, Bagsv.  
skole (02) 98 01 28.

**Ungdomsskole:**  
Gladsaxevej 315, 2860 Søborg  
Tlf. (01) 67 17 22

**Ungdomsskoleinspektør:**  
J. Thind-Andersen

**Fortsættelseskursus:**  
Høje Gladsaxe 2, 3., 2860 Søborg  
Tlf. (01) 67 06 11

**Aftenskoleinspektør:** Ove Storm

**Erhvervs-konsulent:**  
Kjeld Jensen, Buddinge Hovedgade  
80, 2860 Søborg.  
Tlf. (01) 69 41 96.

**Skolebibliotekernes kontor og fælles-  
samling:**

Runebergs Allé 28, 2860 Søborg.  
Tlf. (01) 69 33 15.

**Skolebiblioteksinspektør:** Erik God-  
ske.

**Skolepsykologisk rådgivning:**  
Høje Gladsaxe Torv 4, 2860 Søborg.  
Tlf. (01) 69 57 11.  
**Ledende skolepsykolog:** P. J. Jo-  
hannesson.

**Talepædagog:**  
Blindeledet 11, 2880 Bagsværd.  
(02) 98 95 88.

## **BIBLIOTEKS- OG KULTURFORVALTNINGEN:**

Stengårds Allé 204, 2860 Søborg.  
Tlf. (01) 69 53 33.

**Stadsbibliotekar:** Kr. Lindbo-Lar-  
sen.

**Vicestadsbibliotekar:** Svend Stilling.

**Hovedbiblioteket:**  
Høje Gladsaxe Torv 2, 2860 Søborg.  
Tlf. (01) 69 02 22.  
**Afdelingsbibliotekar:** Ebbe Fels.

**Sekretariat for kultur og europau-  
dvalget:**

Stengårds Allé 204, 2860 Søborg.  
Tlf. (01) 69 53 33.

**Udvalgssekretær:** Kultursektion: Af-  
delingsbibliotekar Ruth Hansen.

**Udvalgssekretær, europasektion:**  
Erik Hønborg, Rådhuset  
Tlf. (01) 96 12 22 l. 2115.

## **Sociale institutioner, skoler m. v. i Gladsaxe kommune:**

**Sociale institutioner:**

**Plejhjem og plejecentre:**

»Bakkegården« (116 pladser)  
Bagsværd Hovedgade 189,  
2880 Bagsværd. Tlf. (02) 98 90 11  
Forst.Inde: Else B. Christensen

»Kildegården« (93 pladser), Søborg  
Hovedgade 188-196, 2860 Søborg  
Tlf. (01) 69 35 33

Forst.Inde: Anni Schou

Københavns amtskommunes  
plejehjem i Bagsværd (40 pladser),  
Bagsværd Hovedgade 187,  
2880 Bagsværd.

Tlf. (02) 98 66 71

Forst.Inde: Agn. Sadolin Holst

Plejecentret »Høje Gladsaxe« (22 plad-  
ser), Høje Gladsaxe Torv 2, 4. og 5.  
sal, 2860 Søborg. Tlf. (01) 67 00 90.

Forst.Inde: Kirsten Mortensen

Plejecentret »Værebros Park« (27 plad-  
ser), Værebrosvej 24, 2. sal.  
2880 Bagsværd. Tlf. (02) 98 86 80

Forst.Inde: Johanne Mortensen

Gladsaxe kommunes småbørnstand-  
pleje, Bagsværd

Hovedgade 116 A, 2880 Bagsværd.

Tlf. (02) 98 80 80

Overtlæge: Grethe Krebs.

Tlf. (02) 44 14 67

**Børne-, ungdoms- og forsorgs-  
institutioner:**

Bagsværd observationshjem  
(26 børn 0-4 år. Bagsværdvej 146,  
2880 Bagsværd. Tlf. (02) 98 02 36  
Leder: Ingeborg Wichmann

»Haraldslund« (26 børn, 2-8 til 18 år  
børnehjem til ophold af længere  
varighed), Aldershillevej 3,  
2800 Lyngby. Tlf. (02) 88 21 26.  
Leder: Arne Lassen Jensen

Københavns kommunes ungdomspen-  
sion »Toppen« (12 piger 14-20 år),  
Moseskrænten 55, 2860 Søborg  
Tlf. (01) 56 35 53  
Fung. forst.Inde: Inger Jensen

## **Skoler:**

**Kommunale folkeskoler:**

Bagsværd skole (9.-10.) Bagsværd  
Hovedgade 157, 2880 Bagsværd  
Tlf. (02) 98 01 28

**Skoleinsp.:** Mogens Andreasen

Buddinge skole (9.-10.) Buddinge  
Hovedgade 81, 2860 Søborg  
Tlf. (01) 67 77 97

**Skoleinspektør:** Vagn Jacobsen.

Egegård skole (9.-10.) Gladsaxe Møl-  
levej 127, 2860 Søborg  
Tlf. (01) 67 92 11

**Skoleinsp.:** Tage Andersen

Enghavegård skole (9.-10.)  
Mørkhøj Park Allé 3, 2860 Søborg  
Tlf. (02) 91 28 10

**Skoleinsp.:** Børge Dybmose

Gladsaxe skole (9.-10.)  
Tobaksvejen 6, 2860 Søborg  
Tlf. (01) 56 10 94

**Skoleinsp.:** Søren Jensen

Dag Hammerskjöld skolen (9.-10.)  
Skolesvinget 8, 2860 Søborg  
Tlf. (01) 69 57 11  
Skoleinspektør: John Hansen.

John F. Kennedy skolen (9.-10.)  
Høje Gladsaxe Torv 4, 2860 Søborg  
Tlf. (01) 69 57 11  
Skoleinsp.: Mogens Sørensen.

Lundevang skole (9.-10.) Mørkhøj-  
vej 233, 2730 Herlev  
Tlf. (02) 91 53 96  
Skoleinsp.: Iver Vad

Marielyst skole (9.-10.)  
Gladsaxevej 198, 2860 Søborg  
Tlf. (01) 56 28 49  
Skoleinsp.: Erik Friese

Mørkhøj skole (9.-10.),  
Ilbjerg Allé 25, 2730 Herlev  
Tlf. (02) 94 06 78  
Skoleinsp.: Arne Porsager

Stengård skole (9.-10.), Triumfvej 1  
2800 Lyngby  
Tlf. (02) 98 09 66  
Skoleinsp.: Bent Bertelsen.

Søborg skole (9.-10.), Werge-  
lands Allé 2, 2060 Søborg  
Tlf. (01) 87 71 81.  
Skoleinsp.: Ole Støvelbæk

Søndergaard skole (9.-10.)  
Bagsværd Hovedgade 62  
2880 Bagsværd  
Tlf. (02) 98 92 10  
Skoleinspektør: Ellen Erlandsen

Vadgård skole (9.-10.), Kong Hans  
Allé 32, 2860 Søborg  
Tlf. (01) 69 13 17  
Skoleinsp.: Vagn Jacobsen

Værebroskole (9.-10.)  
Værebrovej 156, 2880 Bagsværd  
Tlf. (02) 98 63 42  
Skoleinsp.: Henrik Sidentius

Værksted skolen  
Buddinge Hovedgade 80  
2860 Søborg  
Tlf. (01) 69 48 10  
Leder Poul Anker Olsen

**Private skoler:**

Bagsværd kostskole og Gymnasium  
Aldershvillevvej 136-142, 2880 Bagsværd  
Tlf. (02) 98 00 65  
Rektor: Frode Kanstrup

Den Lille skole, Gammelmosevej 228  
2800 Lyngby  
Tlf. (02) 98 39 26  
Skoleleder: Astrid von Webber

Den Private Realskole i Søborg  
Kvikmarken 7-9, 2860 Søborg  
Tlf. (01) 69 63 44  
Skolebestyrer: E. Helmich

Gladsaxe Privatskole,  
Stengårds Allé 122-128, 2800 Lyngby  
Tlf. (02) 98 35 98 og (02) 98 35 92  
Rektor: J. V. Boed.

**Andre skoler:**

Blågård Seminarium, Mørkhøj Park-  
Allé 5, 2860 Søborg  
Tlf. (02) 94 32 22  
Forstander: Svend Henriksen

Bagsværd Børneforsorgsorgssemina-  
rium, Bagsværdvej 161,  
2880 Bagsværd  
Tlf. (02) 98 09 33  
Forstander: Paul B. Johansen

Ungdomsskollegiet (for ordblinde  
børn), Østerhegn 24-26  
2880 Bagsværd  
Tlf. (02) 98 01 34  
Skoleleder: Erik Sloth Jensen.

Gladsaxe Tekniske Skole, Krogshøj-  
vej 53 B, 2880 Bagsværd  
Tlf. (02) 98 59 00  
Forstander: A. Bundgaard

Teknisk selskab (Teknisk skole)  
Aakjærs Allé 3, 2860 Søborg  
Tlf. (01) 56 36 34  
Formand: Frede Christensen

Hanna-skolen, Efterskolen  
Skovalleen 6, 2880 Bagsværd  
Tlf. (02) 98 17 25  
Forstander: Elisabeth Holmgård.

Børneskolen, Bagsværdvej 254  
2880 Bagsværd  
Tlf. (02) 98 43 35  
Forstander: Ellen og Kristian Friis

Sofleskolen (skole for psykotiske  
børn), Granvej 3, 2880 Bagsværd  
Tlf. (02) 98 71 55 og (02) 98 76 34  
Skoleleder: Fru Else Hansen  
Kostafdeling: (02) 44 04 02

**Glamsbjerg**

Rådhuset  
5620 Glamsbjerg  
Tlf. (09) 72 16 72  
Postgiro: 3 62 40  
10,00—12,00, torsdag tillige 14,00—18,00

Kommunekode: 433  
Amtskommune: Fyn  
Retskreds: Assens  
Politikreds: Assens  
Skattekreds: Vestfyn  
Vurderingskreds: Arup-Vissenbjerg-  
Glamsbjerg  
Folketal 1/10-75: 5.664  
Areal i ha: 9.199

**Kommunevalget 5. marts 1974:**

Af 3.838 vælgere stemte 2.727, heraf  
2.681 gyldige stemmer. Stemmepro-  
cent: 71. A 861 (5), B 276 (1), C 279  
(1), V 1.265 (8). (C+V).

## Kommunalbestyrelsens 15 medlemmer:

Borgmester: Møller, Bent, møller. (V).  
FØ.  
Viceborgmester: Christensen, Johan-  
nes, gårdejer. (V). Ø, FSo, T, FBø,  
Li.  
Arnecke, Viggo, arbejdsmand. (A). So,  
T, Bø.  
Christensen, Frantz, fillaldirektør. (C).  
Ø.  
Christensen, Kurt Hulgård, postbud.  
(A). T, Kult.  
Flindsen, Marie, manufakturhdl. (V).  
Kult.  
Graversen, Kristian Kirk, gårdejer.  
(V). So, T, Bø.  
Isaksen, Jørgen, husmand. (B). Ø,  
Kult, Li.  
Jacobsen, Kai, gårdejer. (V). FT, Kult,  
Jørgensen, Bent, skoleinspektør. (A).  
Ø, So, Bø.  
Madsen, Else, fru. (V). So, Bø, Li.  
Pedersen, Chr. Holm, entreprenør.  
(V). T.  
Pedersen, Eli, fru. (V). So, Kult, Bø.  
Otto Thøgersen, vært. (A). T, Kult.  
Sørensen, Finn Kirkegård, plejer. (A).  
So, Kult, Bø.

## Nedsatte udvalg og kommissioner: (formænd)

Økonomiudvalget:  
Borgmester, møller Bent Møller.

### Stående udvalg:

Det sociale udvalg: Gårdejer Johan-  
nes Christensen.

Udvalget for tekniske anliggender:  
Gårdejer Kai Jacobsen.

Udvalget for kulturelle anliggender:  
Husmand Jørgen Isaksen.

### Andre udvalg og kommissioner:

Børne- og ungdomsværn: Gårdejer  
Johannes Christensen.

Fritidskommission: Skoleinspektør  
Bent Jørgensen.

Ligningskommission: Gårdejer Helge  
Nielsen.

Skolekommission: fru Eli Pedersen.

Skretær for kommunalbestyrelsen:  
Kæmner Henning Holck.

### Kommunens revision:

Kommunernes Revisionsafdeling.

## Den kommunale administration:

Kæmner: Henning H. Holck.

### ØKONOMISK/ADMINISTRATIV FORVALTNING:

Bogholderiet:  
Fuldmægtig: Preben Hansen.

Skattevæsenet:  
Fuldmægtig: Preben Madsen.

Optræning:  
Pantefoged: Overassistent Bent  
Clausen.

### SOCIAL- OG SUNDHEDS- FORVALTNING:

Fuldmægtig Ernst Lorentzen.

### TEKNISK FORVALTNING:

Kommuneingeniør: Carsten Pug-  
gaard.

### Bygningsinspektorat:

Bygningsinspektør: Kommuneinge-  
niøren.

### Brandinspektorat:

Brandinspektør: Kommuneingeniø-  
ren.

### KULTUREL FORVALTNING:

#### Skolevæsenet:

Ledende skoleinspektør: C. H. Povl-  
sen, Glamsbjerg.

#### Biblioteksvæsenet:

Overbibliotekar: Kristian Grønborg.

## Sociale institutioner, skoler m.v. i Glamsbjerg kommune:

### Sociale institutioner:

#### Aldersdoms- og plejehjem:

De gamles Hjem, Krengerupvej 3  
5620 Glamsbjerg, (20 pladser)  
Tlf. (09) 72 12 65

Leder: Fru Jørgensen

Glamsbjerg Kommunes Syge- og  
Plejehjem, 5620 Glamsbjerg,  
(27 pladser)  
Tlf. (09) 72 17 75

Leder: Fru Helgø Skougård

### Skoler:

#### Kommunale folkeskoler:

Glamsbjerg skole, 5620 Glamsbjerg  
Tlf. (09) 72 17 30

Skoleinspektør: C. H. Povlsen

Gummerup skole, 5620 Glamsbjerg  
Tlf. (09) 72 15 39

Skoleinspektør: Bent Jørgensen

20

**Fjernløse skole, 5620 Glamsbjerg**

Tlf. (09) 72 15 10

Skoleinspektør: Hinge

**Brahesholmskolen, 5620 Glamsbjerg**

Tlf. (09) 45 10 93

Skoleinspektør: Martin Jacobsen

**Private skoler:****Glamsbjerg Fri- og Efterskole**

5620 Glamsbjerg

Tlf. (09) 72 10 30

Forstander: S. Fedder Henriksen.

**Køng Folkehøjskole, 5620 Glams-****bjerg**

Tlf. (09) 72 14 12

Forstander. Winther Johansen

**Gymnasier:****Vestfyns Gymnasium, 5620 Glams-****bjerg**

Tlf. (09) 72 15 23

Rektor Poul G. Lange

**Glostrup****Rådhuset**

Rådhusvej 2

2600 Glostrup

Tlf. (02) 96 08 01

Postgiro: 600 74 14

**Borgmesterkontor:****Bogholderi:****Inkassokontor:****Kassererkontor:****Skattekontor:**

Rådhuset

Rådhusvej 2

2600 Glostrup

Tlf. (02) 96 08 01

10-14, torsdag tillige 16-18

**Folkeregister:****Arbejdsgiverkontrol:**

Rådhusvej 5

2600 Glostrup

Tlf. (02) 96 08 01

10-14, torsdag tillige 16-18

**Social- og sundhedsforvaltning:**

Rådhusvej 2 og 4

2600 Glostrup

Tlf. (02) 96 08 01

10-14, torsdag tillige 16-18

**Skole- og fritidsforvaltningen:**

Solvej 5

2600 Glostrup

Tlf. (02) 96 08 01

10-14, torsdag tillige 16-18

**Teknisk forvaltning:**

Kildevej 7

2600 Glostrup

Tlf. (02) 96 08 01

10-14, torsdag tillige 16-18

**Kommunekode:** 161**Amtskommune:** København**Retskreds:** Glostrup**Politikreds:** Glostrup**Skattekreds:** Glostrup**Vurderingskreds:** Brøndby-Glostrup**Folketal 1/10-75:** 20.399**Areal i ha:** 1.414**Kommunevalget 5. marts 1974:**

Af 14.394 vælgere stemte 8.386, heraf 8.325 gyldige stemmer. Stemmeprocent: 58,3. A 4.042 (9), B 565 (1), C 1.329 (3), E 157 (0), F 485 (1), K 371 (1), M 293 (0), Q 170 (0), V 358 (1), Z 555 (1). (B+C), (F+K) og (Q+V).

**Kommunalbestyrelsens  
17 medlemmer:**

Borgmester: Nielsen, Martin. (A). FØ, FSko, FBra.

1. viceborgmester: Larsen, Gunner, fritidskonsulent. (A). So, FKult.

2. viceborgmester: Elmerkjær, F. A., retsassessor. (C). Ø.

Eskildsen, Lis, børnehaveleder. (Z). So, Byp.

Grau, Johs., plejeassistent. (A). FSo, E, Sko, FBø.

Grønlund, Per, boghandler. (K). Kult, Friv.

Hansen, Annelise, fru. (A). So, Kult, Sko.

Jansbøl, Børge, forretningsfører. (A). Ø, So, M, FE, Byp.

Kümmel-Nielsen, Ib, brandmester. (A). FM, E, Friv.

Lindenskov, Connie, bogholderske.  
(C). So.  
Lollike, Leo, direktør. (V). M, E, Sko.  
Nilsson, Bent, overpostbud. (A). Ø,  
FFriv, Byp.  
Norske, Arno, ledende skolepsykolog.  
(A). Kult, Friv, M.  
Svendsen, Birgit Skov, forstander-  
inde. (B). Friv., kult.  
Thostrup, Claus, repræsentant. (F).  
Ø, So, M.  
Wolff, Bent, bygningsnedker. (A). Ø,  
M, FByp, FBoa.  
Aarup, Knud E., ingeniør. (C). Ø, M,  
E, Sko, Byp.

### Nedsatte udvalg og kommissioner: (formænd)

#### Økonomiudvalget:

Borgmester Martin Nielsen.

#### Stående udvalg:

Det sociale udvalg: Plejeassistent  
Johannes Grau.  
Udvalget for miljømæssige og tekni-  
ske anliggender:  
Brandmester Ib Kummel-Nielsen.  
Bygge- og ejendomsudvalget:  
Forretningsfører Børge Jansbøl.  
Udvalget for kulturelle anliggender:  
Fritidskonsulent Gunner Larsen.  
Skoleudvalget: Borgmester Martin  
Nielsen.  
Fritidsudvalget: Overpostbud Bent  
Nilsson.  
Vej- og Byplanudvalget: Bygnings-  
nedker Bent Wolff.

#### Andre udvalg og kommissioner:

Brandkommission: Borgmester Mar-  
tin Nielsen.  
Børne- og ungdomsværn: Plejeassi-  
stent Johannes Grau.  
Fritidskommission: Materielmester  
Poul Jørgensen.  
Ligningskommission: Politikommissær  
N. O. Aabye.  
Skolekommission: Borgmester Martin  
Nielsen.  
Bolliganvisningsudvalg: Bygnings-  
nedker Bent Wolff.  
Huslejenævn: Kontorchef cand. jur.  
Bent Arne Græsvænge.

#### Sekretær for kommunalbestyrelsen:

Kommunaldirektør Aage Petersen.

#### Kommunens revision:

Statsaut. revisor E. Wilhelmsen.

#### Den kommunale administration:

Kommunaldirektør: Aage Petersen.

#### Borgmesterkontor:

Vicekontorchef: Egon Funch.  
Ekspeditionssekretær: Leo Mathia-  
sen.

#### ØKONOMISK/ADMINISTRATIV FORVALTNING:

##### Hovedbogholderi:

Regnskabschef: Kurt Hollmann.  
Eksp.sekr.: Erik Hansen.

##### Regnskab og budget:

Fuldmægtig: N. Lauridsen.

##### Lønningskontor:

Eksp.sekr.: Paul Nygaard.  
Fuldmægtig: Gerda Larsen.

##### Ejendomsbeskatning:

Overassistent: Poul Frederiksen.

##### Gas- og vandaflysning:

Fuldmægtig: Kurt Petersen.

##### Bolligsikring:

Overassistent: Annie Schmidt.

##### Kassererkontor og kontrolkasse:

Kommunekasserer: Karl Haargaard.  
Fuldmægtig: Børge Nielsen.

##### Inkassokontor:

Eksp.sekr.: M. Jacobsen.  
Fuldmægtig: Aa. Quist.

##### Skattevæsen:

(Forskudsregistrering og ligning).  
Skatteinspektør: Aage Ditlev.

##### Arbejdsgiverkontrolafdeling:

Overassistent: H. Dahl.  
Overassistent: J. Chr. Hvild-Hansen.

##### Lønmodtagerafdeling:

Fuldmægtig: I. T. Møller.

##### Mandtalsafdeling:

Fuldmægtig: Erling Kristensen.

##### Revisionsafdeling og selskabsbeskat- ning:

Eksp.sekr.: P. Lemvig.

##### Skatterådsafdeling:

Fuldmægtig: L. Vallentin Nielsen.

##### Folkeregister:

Ekspeditionssekretær: Gunnar An-  
dersen.

#### SOCIAL- OG SUNDHEDS- FORVALTNING:

##### Social- og sundhedsforvaltningen:

Socialinspektør: G. Tjørnum.  
Souschef: K. Ole Frickmann.

**Administrationsafdelingen:**  
Eksp.sekr.: K. Ole Frickmann.

**Bogholderigruppen:**  
Fuldmægtig: John Steen.

**Daginstitutiongruppen:**  
Overassistent: Kirsten Wirth.

**Rådgivningsafdelingen:**  
(Offentlig forsorg, børne- og ungdomsforsorg, familievejledning, revalidering og mødrehjælp).  
Fuldmægtig: Knud Abrahamsen.

**Serviceafdelingen:**  
Fuldmægtig: Bodil Andersen.  
Overassistent: Steffen Lundstrøm.

**Bistandsafdelingen:**  
Eksp.sekr.: Jørgen Christensen.

**Dagpengegruppen:**  
Overassistent: Leif Sivertsen.

**Familieydelse:**  
Overassistent: Erik Jensen.

**TEKNISK FORVALTNING:**

**Stadsingeniør:** Cand. polyt. Poul Jørgensen.

**Sekretariat:**  
Sekretariatsleder: Erlind Jensen.  
Fuldmægtige:  
Verner Christensen.  
Fru Grete Henriksen.  
Agner Nielsen.

**Forsynings- og miljøafdeling:**  
Afdelingsingeniør: Bengt Christiansen.  
Civillingeniør: John Israelson.  
Akademilingeniør: Peter Salbo.  
Overmaskinmester: Jørgen Kok.  
Maskinmester: Mogens M. Olsen.  
Maskinmester: Troels Tjelum.

**Vej- og ejendomsafdeling:**  
Afdelingsingeniør: Viggo Jørgensen.  
Civillingeniører:  
Ole Harvig.  
Tekn. ingeniører:  
Gunnar Schiøth.  
Flemming Schledermand.  
Carl Petersen.  
Kommunegartner: Bjørn Winther-Jensen.

**Byplanafdeling:**  
Afdelingsarkitekt: Svend-Aage Jakobsen.  
Arkitekt Flemming Borch.

**Bygningsinspektorat:**  
Bygningsinspektør: K. Skovgaard Olsen.  
Ingeniør: Ove Terp.  
Fuldmægtig: Bente Haargaard.

**Brandinspektorat:**  
Brandinspektør: K. Skovgaard Olsen

**Civildforsvar:**  
Civildforsvarsleder: Stadsingeniør Poul Jørgensen.

**SKOLE- OG FRITIDSFORVALTNINGEN:**

Skoledirektør: Aksel Findal.  
Ekspeditionssekretær: Henning Olesen.  
Ledende skolepsykolog: Axel Hansen.  
Tale- og hørekonsulent: Knud Hare.  
Ungdomsskoleinspektør: H. J. Andersen.  
Fritidskonsulent: Gunner Larsen.

**BIBLIOTEKSVÆSENET:**

Stadsbibliotekar: Ove Nielsen.

**LEVNEDSMIDDELKONTROL:**

Kommunedyrlæge: K. Karlshøj.

**Sociale institutioner, skoler m.v. i Glostrup kommune:**

**Alderdoms- og plejehjem:**  
Plejehjemmet »Dalvangens«, (78 pladser)  
Digevangsvej 1, 2600 Glostrup  
Tlf. (02) 96 66 55  
Bestyrerinde: Frk. Birgit Skov  
Hjemmet ejes af Glostrup kommune

**Odd-Fellow Plejehjem**  
(70 pladser)  
Byparkvej 87, 2600 Glostrup.  
Tlf. (02) 45 36 56  
Forretningsfører: Ejnar Markussen.  
Hjemmet ejes af den selvejende institution Odd-Fellow Plejehjem

**Plejehjemmet »Arendse«**  
(33 pladser)  
Hovedvejen 179, 2600 Glostrup  
Tlf. (02) 96 00 99  
Hjemmet ejes af den selvejende institution OK-klubberne.

**»Kirkebrohus«**  
(11 pladser)  
Brøndbyvestervej 24, 2600 Glostrup  
Tlf. (02) 96 06 18  
Hjemmet ejes af ægteparret Mary og Alexander Nielsen

**Børne- og ungdomspensionen**  
(18 børn og unge)  
Rødkælkevej 366, 2600 Glostrup  
Tlf. (02) 96 58 26  
Forstander: Bjarne Hagstrøm.

**Skoler:****Kommunale folkeskoler:**

Højvangskolen, Skolevej 6  
2600 Glostrup  
Tlf. (02) 96 08 08  
Skoleinsp.: Erlig Winther.  
Skolelæge: Bengt Zachau-Christiansen.  
Overlænde: S. Altermann  
Nordvangskolen, Soflelundvej 120  
2600 Glostrup  
Tlf. (02) 96 43 90  
Skoleinsp.: E. Ørum Hansen  
Skolelæge: Frk. Birgitte Gannik



Søndervangskolen, Florasvej 2  
2650 Glostrup  
Tlf. (02) 96 29 80  
Skoleinsp.: P. Hynne  
Skolelæge: Jens Ottosen  
Vestervangskolen, Stadionvej 81  
2600 Glostrup  
Tlf. (02) 96 63 42  
Skoleinsp.: V. Halmø  
Skolelæge: Jens Ottosen.

**Andre skoler:**

Forstædernes Handelsskole  
Hovedvejen 115, 2600 Glostrup  
Tlf. (02) 96 71 66  
Forstander: Jan Petersen  
Kontor: Kirkevej 4, 2630 Tåstrup  
Tlf. (02) 99 10 92

**Gram**

Kongevej 14  
6510 Gram  
Tlf. (04) 82 21 31  
Postgiro: 4 86 00  
8-16, torsdag 8-18

**Kommunekode:** 511  
**Amtskommune:** Sønderjylland  
**Retskreds:** Rødding  
**Politikreds:** Haderslev  
**Skattekreds:** Tønder  
**Vurderingskreds:** Vojens  
**Folketal 1/10-75:** 5.087  
**Areal i ha:** 13.608, 2

**Kommunevalget 5. marts 1974:**  
Af 3.374 vælgere stemte 2.531, heraf  
2.489 gyldige stemmer. Stemmeper-  
cent: 75,0. A 662 (4), C 426 (2), V 442  
(3), Z 199 (1), H (Fælleslisten) 384 (2),  
L (Fole Fælleslisten) 243 (1). Valgfor-  
bund: (C+Q+V).

**Kommunalbestyrelsens  
13 medlemmer:**

Borgmester: Rossen, Hans, fabrikant.  
(C). FØ.  
Viceborgmester: Sivertsen, Anders,  
gårdejer. (V). Ø, FT, LI.  
Bossen, Gyda, familievejleder. (A). T,  
Ebsen, Svend, pedel. (A). So, T, Bø.  
Hansen, Ove, snedker. (A). Kult, Fri,  
Li, Skk.

Holm, Cathrine, småbørnslærerinde.  
(V). So, Kult, Bø.  
Jensen, Jens, vognmand. (Z). So, Bø.  
Lautrup, Andreas, hotelejer. (C). T,  
Kult.  
Madsen, Andreas, gårdejer. (V). FKult,  
Fri, Skk.  
Madsen, Hans E., lærer. (H). Kult, Fri,  
Li, Skk.  
Paulsen, Anton, førstelærer. (L). So,  
FBø.  
Petersen, Andreas, gårdejer. (H). T.  
Schmidt, Laurids, arbejdsmand. (A).  
Ø, FSo, Bø, Li.

**Nedsatte udvalg  
og kommissioner: (formænd)****Økonomiudvalget:**

Borgmester, fabrikant Hans Rossen.

**Stående udvalg:**

Det sociale udvalg: Arbejdsmand Lau-  
rids Schmidt.  
Udv. for tekniske anliggender: Gård-  
ejer Anders Sivertsen.  
Udv. for Kult. anliggender: Gårdejer  
Andreas Madsen.

**Andre udvalg og kommissioner:**

Børne- og ungdomsværn: Førstelærer  
Anton Paulsen.

**Sekretær for kommunalbestyrelsen:**

K. Brøchner Nielsen.

**Kommunens revision:**

Kommunernes Revisionsafdeling.

**Den kommunale administration:**

Kæmner: K. Brøchner Nielsen,  
Højvej 1, 6510 Gram.  
Tlf. (04) 82 21 31

**Skattevæsen:**

Eksp.sekr.: Niels Selmann.  
Bogholderi:  
Bogholder: Henning Mortensen.  
Pantefoged: Jens Petersen.  
Folkeregister: overassistent Hans  
Hansen.

**SOCIAL- OG SUNDHEDS-  
FORVALTNING:**

Socialkontor: Ekspeditionssekretær  
P. E. Bach Andersen.

**TEKNISK FORVALTNING:**

Kommuneingeniør: A. Christensen.

**Bygningsinspektør:**

Kommuneingeniør: A. Christensen.

**Brandinspektør:**

Brandinspektør: Tage Sørensen,  
træffes på Nr. Rangstrup Kommune  
tlf. 83 19 34.

**Vandværk:**

Gram Vandværk I/S,  
Formand: Enevold Lorentzen  
Nyvej 12, 6510 Gram  
Sekretariatet kommunekontoret

**KULTUREL FORVALTNING:****Skolevæsenet:**

Ledende skoleinspektør: G. Lund  
gaard, Gram  
Tlf. (04) 82 16 35

Ungdomsskoleinspektør: V. Boldt.  
K. Christiansen, skolekonsulent.

**Biblioteksvæsenet:**

Ledende bibliotekar: Bent Lange,  
Skolevej 13, Arnum, 6510 Gram.

**Sociale institutioner, skoler m. v. i Gram kommune:****Sociale institutioner:**

Alderdoms- og plejehjem:  
De gamle Hjem, Kirkealle 22  
6510 Gram  
Tlf. (04) 82 12 15  
Bestyrer: Th. Hansen. (50 pladser)

**Skoler:****Kommunale folkeskoler:**

Gram Borger- og Realskole  
Slotsvej 6. 6510 Gram  
Tlf. (04) 82 16 35

Skoleinspektør: C. Lundgaard.

Arnum Centralskole, 6542 Arnum  
Tlf. (04) 83 62 26

Skoleinspektør: L. Wedel Jensen

Fole skole, Fole, 6510 Gram  
Tlf. (04) 82 17 50

Førstelærer A. Paulsen.

Tiset forskole, Tiset, 6510 Gram  
Tlf. (04) 82 17 11

Lærerinde: Fru E. Bugge

**Andre skoler:**

Gram kommunale Ungdomsskole  
Tlf. (04) 82 18 11

Ungdomsskoleinspektør: Lærer Viggo Boldt

**Grenaa**

Rådhuset, Nytorv  
8500 Grenaa  
Tlf. (06) 32 15 88  
Postgiro: 44 04

**Borgmesterkontor:****Kommunekontor:****Folkeregister:****Skattekontor:****Socialkontor:****Kulturel forvaltning:**

Storegade 6

8500 Grenaa

Tlf. (06) 32 41 88

10—13, torsdag tillige 15,30—18

**Teknik forvaltning:**

Havnen

8500 Grenaa

Tlf. (06) 32 17 88

10—13, torsdag tillige 15,30—18

**Civildforsvarskontor:**

Havneplads 2

8500 Grenaa

Tlf. (06) 32 16 32

**Havnekontor:**

Havnepladsen

8500 Grenaa

Tlf. (06) 32 12 04

Kommunekode: 707

Amtskommune: Århus.

Retskreds: Grenaa

Politikreds: Grenaa

Skattekreds: Grenaa

Vurderingskreds: Grenaa-Midt-Djurs

Folketal 1/7-75: 18.135

Areal i ha: 19.304

**Kommunevalget 5. marts 1974:**

Af 12.143 vælgere stemte 7.761, heraf 7.702 gyldige stemmer. Stemmeprøcent: 63,9. A 3.262 (9), B 791 (2), C 634 (1), E 129 (0), F 254 (0), M 145 (0), V1 1.038 (3), V2 680 (2), Z 726 (2), G (Alternativ-liste) 31 (0). [V1+V2]. (B+C+V).

**Byrådets 19 medlemmer:**

Borgmester: Hansen, Aksel H. (A). FØ, FH, FC.

1. viceborgmester: Husum, Chr., ejendomshandler. (B). Ø, FKult, Bra, C.
2. viceborgmester: Lundemose A. G., advokat. (V1). Ø, Kult.

Allermann, Ehlers, tømrermester. (A). T, E.  
 Christensen, Peter, gasværksarbejder. (A). T, FE, H.  
 Blach, Mogens, godsejer. (Z). T, Byr, C.  
 Hansen, Ole, fiskekipper. (Z). H, Vær, Bra.  
 Hokland, Christian, skolebestyrer. (V2). T.  
 Jessen, Arne, fuldmægtig. (A). FT, E, H.  
 Jochumsen, J. Chr., kriminalassistent. (A). So, Bø, Fri, Skk.  
 Katholm, Carl, gårdejer. (V2). E, Kult.  
 Kildahl, Børge, gårdejer. (V1). So, Vær, Bø.  
 Kaarsbo, Karen, husmoder. (V1). So, E, Bø.  
 Mikkelsen, Svend Åge, husmand. (A). Vær.  
 Møller, Knud, farvehandler. (C). Ø, H.  
 Nordby, Aage, gårdejer. (B). Vær.  
 Pedersen, Gudrun, fagforeningsformand. (A). FSo, Kult, FBø.  
 Petersen, Asta, tilsynsførende. (A). Ø, FVær, Fri, Skk.  
 Sørensen, Gunnar, trafikkespedient. (A). Kult, Bra, Fri, FSkk.

### **Nedsatte udvalg og kommissioner: (formænd)**

#### **Økonoludvalget:**

Borgmester Aksel H. Hansen.

#### **Stående udvalg:**

Det sociale udvalg: Fagforeningsformand, fru Gudrun Pedersen.

Udvalget for tekniske anliggender:

Fuldmægtig Arne Jessen.

Udvalget for faste ejendomme:

Gasværksarbejder Peter Christensen.

Udvalget for kulturelle anliggender:

Ejendomshandler Chr. Husum.

Havneudvalget: Borgmester Aksel H. Hansen.

Planlægningsudvalget: Borgmester Aksel H. Hansen.

Udvalget for kommunale værker:

Tilsynsførende Asta Petersen.

#### **Andre udvalg og kommissioner:**

Brandkommission: Politimester Ebbe Tønnesen.

Børne- og ungdomsværn: Fagforeningsformand, fru Gudrun Pedersen.

Civilforsvarskommission: Borgmester Aksel H. Hansen.

Fritidskommission: Trafikkespedient Gunnar Sørensen.

Ligningskommission: Kedelpasser A. P. Brix.

Skolekommission: Trafikkesp. Gunnar Sørensen.

#### **Sekretær for kommunalbestyrelsen:**

Kommunaldirektør Mathias Andersen.

#### **Kommunens revision:**

Kommunernes revisionsafdeling, Randers.

### **Den kommunale administration:**

Kommunaldirektør: Mathias Andersen.

### **ØKONOMISK/ADMINISTRATIV FORVALTNING:**

#### **Kæmnerkontor:**

Økonomichef: P. Johansen.

Fuldmægtig, pantefoged: A. Jessen.

Fuldmægtig: C. Løvbo.

Fuldmægtig: Freddy Pedersen.

#### **Folkeregister:**

Overassistent: Grethe Kristensen.

#### **Skattekontor:**

Skatteinspektør: Villy Nielsen.

Fuldmægtig: S. E. Christiansen.

Fuldmægtig: Alex Støvring.

#### **Lønnings- og ejendomsskattekontor:**

Ekspeditionssekretær: H. C. Andersen.

### **SOCIAL- OG SUNDHEDS-FORVALTNING:**

Socialinspektør: A. Larsen.

#### **Forsorgskontor:**

Fuldmægtig: Sven Erik Jørgensen.

#### **Sygesikring og dagpenge:**

Overassistent: Niels J. Hansen.

#### **Pensionskontor:**

Fuldmægtig: Rs. Jørgensen.

#### **Bidragskontor:**

Overassistent: Grethe Frandsen.

#### **Familievejledning:**

Overassistent: Tove Feldskov-Hansen.

### **TEKNISK FORVALTNING:**

#### **Stadsingenlørers kontor:**

Stadsingenlør: J. Chr. Nielsen.

#### **Bygningsinspektorat:**

Bygningsinspektør: Ib Madsen.

**Brandinspektorat:**

Brandinspektør: Aage Mogensen.

**Civillforsvar:**

Civillforsvarsinspektør: Orla Bisgaard.

**Værkerne:****El-værk:**Driftsbestyrer: Sv. E. Madsen.  
Tlf. 32 00 58**Vandværk:**Driftsbestyrer: Sv. E. Madsen.  
Tlf. 32 00 58**Havnevæsenet:**Havnefoged: Jørn Ovesen.  
Tlf. 32 12 04**KULTUREL FORVALTNING -  
SKOLEFORVALTNING:**Skoledirektør: Martin Vester.  
Fuldmægtig: Bent Madsen.**Biblioteksvæsenet:**Kommunebibliotekar: E. Lembo.  
Tlf. 32 12 49**Levnedsmiddelkontrol:**Varetages af Randers Levnedsmid-  
delkontrol, tlf. (06) 43 12 33.**Sociale institutioner, skoler m. v. i  
Grenå kommune:****Sociale institutioner:****Alderdoms- og plejehjem:**Alderdomshjemmet, Violskrænten  
Tlf. (06) 32 11 70  
Bestyrer: A. Refskou Poulsen  
(58 pladser)De gamles hjem, Lillegade  
Tlf. (06) 32 01 34Bestyrer: Fru Kirsa Andersen  
(37 pladser)Alderdomshjemmet »Fuglsanggår-  
den«, Fuglsang  
Tlf. (06) 32 25 19  
Bestyrer: Kjeld Pedersen  
(40 pladser)

Lyngby hvilehjem, Lyngby

Tlf. (06) 33 43 50  
Bestyrerpar: Bende og Frode An-  
dersen  
(31 pladser)**Skoler:****Kommunale folkeskoler:**Anholt skole, 8592 Anholt By  
Tlf. (06) 31 90 28

Førstelærer: E. Bolsen

Mølleskolen, Aalsø, 8500 Grenå  
Tlf. (06) 33 17 88Skoleinspektør: Rud. Simonsen  
Toubroskolen, 8570 Trustrup  
Tlf. (06) 33 43 18

Skoleinspektør: Vagn Aa. Jacobsen

Vestre skole, Vestergade  
8500 Grenå

Tlf. (06) 32 04 96

Skoleinspektør: Niels Olsen

Østre skole, Skolebakken  
8500 Grenå

Tlf. (06) 32 08 93

Skoleinspektør: Bent Arentoft

Søndre skole, 8500 Grenå

Tlf. (06) 32 28 66

Skoleinspektør: Johs. Just Mikkelsen

**Private skoler:**

Trustrup Realskole, 8570 Trustrup

Tlf. (06) 33 40 60

Skolebestyrer: Chr. Hokland

**Gymnasier:**

Grenaa Gymnasium, 8500 Grenå

Tlf. (06) 32 05 47

Rektor: Johs. Hoffmeyer

**Andre skoler:**Grenaa Handelsskole, N. P. Josias-  
sensvej

8500 Grenå

Tlf. (06) 32 05 55

Forstander: H. Grønborg

**Greve**

Holmeagervej 2

2670 Greve Strand

Tlf. (02) 90 04 00

Postgiro: 2 35 66

Ekspeditionstid daglig:

10-13, torsdag tillige 16-18,30

Kommunekode: 253

Amtskommune: Roskilde

Retskreds: Roskilde

Politikreds: Roskilde

Skattekreds: Greve

Vurderingskreds: Greve

Folketal 1/10-75: 32.408

Areal i ha: 8.048

**Kommunevalget 5. marts 1974:**Af 18.058 vægere stemte 10.657, her-  
af 10.542 gyldige stemmer. Stemme-  
procent: 58,4. A 1.964 (4), B 844 (2), C  
1.289 (3), J (SF+K) 691 (1), M 887 (2),  
V 2.875 (6), Y 125 (0) Z 1.628 (3), L  
(Gersagerlisten) 239 (0). (SF+K).**Kommunalbestyrelsens****21 medlemmer:**Borgmester: Bach, Jørgen, landsrets-  
sagfører. (V). FØ, C.1. viceborgmester: Ullerichs, K. E.,  
direktør. (C). Ø, E.

2. viceborgmester: Vejlebo, Palle, forretningsfører. (A). E.  
 Henning Andersen, kabelmontør. (A). Ø, T, Pl.  
 Hvergel, Jørgen, ingeniør. (C). T, H, Pl.  
 Barlach, Hans B., elektriker. (Z). T. Fri.  
 Bentsen, Svend, gårdejer. (B). Kult.  
 Dittmann, Fritjof, statsautoriseret revisor. (V). O, FPl.  
 Eisvang, Elsebeth, fru. (C). Kult, Fri, Skk.  
 Islin, F. L., overtrafikkontrollør. (V). FKult, Fri, Skk.  
 Kristiansen, Hans, typograf. (J). So, Bø.  
 Mathiasen, Verner, opmåler. (A). FSo, H, FBø.  
 Nymann, Steen, godsejer. (Z). Ø, Pl.  
 Nørlov, Dorris, socialrådgiver. (A). Kult, Fri, Skk.  
 Paulsen, Kim, konsulent. (M). Kult, Fri, Skk.  
 Rasmussen, Ejvind, trafikflyver. (V). So, Bø, Fri.  
 Roholte, Ingo, gårdejer. (B). FE, Bra, Pl.  
 Steenberg-Larsen, H., proprietær. (V). T, E, Bra.  
 Svendsen, Jørgen, bygmester. (M). FT, H,  
 Toftdahl, Jens Yde, gartner. (V). So, E, H, Bø, FLi.  
 Wildbork-Hansen, H., direktør. (Z). So, Bø.

### **Nedsatte udvalg og kommissioner: (formænd)**

**Økonomiudvalget:**  
 Borgmester, landsretssagfører  
 Jørgen Bach.

### **Stående udvalg:**

**Det sociale udvalg:** Opmåler Verner Mathiasen.  
**Udvalget for tekniske anliggender:**  
 Bygmester Jørgen Svendsen.  
**Udvalget for faste ejendomme:**  
 Gårdejer Ingo Roholte.  
**Udvalget for kulturelle anliggender:**  
 Overtrafikkont. F. L. Islin.  
**Havneudvalget:** (Bestyrelsen for Mosede Havn).

**Planlægningsudvalget:**  
 Statsautoriseret revisor Fritjof Dittmann.

### **Andre udvalg og kommissioner:**

**Brandkommission:**  
 Gårdejer Ingo Roholte.  
**Børne- og ungdomsværn:** Opmåler Verner Mathiasen.  
**Civilforsvarskommission:**  
 Landsretssagfører Jørgen Bach.  
**Fritidskommission:**  
 Gårdejer Svend Bentsen.  
**Ligningskommission:** Gartner Jens Yde Toftdahl.  
**Skolekommission:**  
 Konsulent Kim Paulsen.

**Sekretær for kommunalbestyrelsen:**  
 Kommunaldirektør Ole Svendsen.

**Kommunens revision:**  
 Kommunernes Revisionsafdeling.

### **Den kommunale administration:**

Kommunaldirektør: Ole Svendsen.

**Borgmesterkontor:**  
 Fuldmægtig: Grethe Hoegh.  
**Økonomisk planlægning:**  
 Fuldmægtig: Vagn Sørensen.

### **ØKONOMISK/ADMINISTRATIV FORVALTNING:**

**Bogholderi:**  
 Regnskabschef: Gerh. Oken.  
 Fuldmægtige:  
 William Jacobi.  
 Ruth Mikkelsen.  
 Ellen Hoff.  
 Overassistent: Mogens Andresen.

**Kassen:**  
 Overassistent: Helle Dorte Froskov.  
 Overassistent: Helga Lalsen.

**Ejendomsbeskatningen:**  
 Fuldmægtig: Betty Stokholm.  
 Overassistent: Lillian Petersen.

**Personale- og lønningskontor:**  
 Personalechef: O. Skak Pedersen.  
 Fuldmægtig: Ena Olsen.

**Skattevæsen:**  
 Skatteinspektør:

**Ligningskontor:**

Ekspeditionssekretærer:

B. Thorkildsen.

Poul Hansen.

Fuldmægtige:

Jørgen Lorentzen

Mogens Jeppesen.

Mogens Krewald.

Overassistenter:

Bente Pedersen.

Knud Brøchner.

Søren Jensen.

Kate Nielsen.

Jan Olsen.

Søren Gram.

**Arbejdsgiverkontrol:**

Overassistenter:

C. E. Hoffmann.

Inge Holm.

Jørgen Lassen.

**Optræningskontor:**

Fuldmægtig: Jørgen Nielsen.

Overassistenter:

Lone Oken.

Anne Grethe Rothemann.

Jytte Jensen.

Birthe Thomsen.

**Pantefoged:**

Jørgen Nielsen.

**Folkeregister:**

Fuldmægtig: Eva Klausen.

Overassistent: G. Tønder.

Overassistent: Tove Thybo.

**SOCIAL- OG SUNDHEDS-  
FORVALTNING:**

Socialinspektør: Finn Sørensen.

**Administrationsafdelingen:**Ekspeditionssekretær: Nancy Dolle-  
ris.**Sikringsafdelingen:**

Fuldmægtige:

Jørgen Balster Pedersen.

Kjeld Palskov.

**Behandlergrupperne:**

Maj-Britt Andersen.

Lone Henriksen.

Jønna Jensen.

Karin Jensen.

Birgit Petersen.

Vibeke Pingel.

Kirsten Ravn.

Pia Sejerup.

Grete Møller Pedersen.

Jette Lona Hansen.

Lene Jørgensen.

Hanne Tvede.

**Børnetandpleje:**

Centraltandklinik

Dønnergårds Allé 9

2670 Greve Strand

Tlf. (02) 61 04 00

Klinikchef: John Jeppesen.

**TEKNISK FORVALTNING:****Stadsingeniørens kontor:**

Stadsingeniør: E. Nørgård Petersen

**Sekretariat:**

Ekspeditionssekretær: Ole Nielsen.

Fuldmægtig: J. Becker.

Overassistent: S. Schmidt.

Overassistent: Anne-Lise Nielsen.

**Vejafdeling:**

Afdelingsingeniør: P. H. Simonsen.

Ingeniører:

O. Elmquist.

E. B. Sall.

O. B. Pedersen.

H. Folkvardt Petersen.

Per Uffelmann.

**Forsyningsafdeling:**(herunder vand, varme og rensnings-  
anlæg)Afdelingsingeniør: Gunner Rasmus-  
sen.

Ingeniører: Jørgen Nielsen.

John Risby.

**Kloakafdeling:**

Afdelingsingeniør: P. Sørensen.

Ingeniører:

G. Pedersen.

J. Bork Jepsen.

C. Schütter.

**Byplanlægningsafdeling:**

Arkitekt: Uffe Kjær.

Ingeniør: P. Mogensen.

Mogens Tejsner Madsen.

Knud-Erik Bornhardt.

**Ejendomsforvaltningen:****Bygningsinspektorat:**

Bygningsinspektør: J. Møllgaard

Olsen.

**Sekretariat:**

Fuldmægtig G. Sivertsen.

Arkitekter:

F. Bloch.

K. Jensen.

L. O. Sjelle.

O. Binderup.

**Kommunale ejendomme:**

Afdelingsarkitekt: Chr. V. Jensen.

Arkitekter:

Finn Jensen.

W. Jørgensen.

Overassistent: Ulla Andersen.

Juridisk konsulent: L. Levin.

**Brandinspektorat:**

Brandinspektør: H. W. Hansen

Storeholm 23

2670 Greve Strand

**Civilforsvar:**Civilforsvarsleder: Verner Mathia-  
sen.**KULTUREL FORVALTNING:**

Vicekontorchef: J. Bolø.

Fuldmægtig: Mogens Iversen.

**Skolevæsenet:**

Skoledirektør: Helge Sørensen.  
Viceskoledirektør: Søren Hansen.  
Overassistent: Inge Møller.

**Biblioteksvæsenet:**

Stadsbibliotekar: Bertel Jessen.  
Vicestadsbibliotekar: Else Løj.  
Ledende børnebibliotekar: Kirsten Wanec.

**Levnedsmiddelkontrol:**

LKB: Fuglsangstien 10, 4600 Køge  
Stadsdyrlæge: Thomas Jensen.

**Sociale institutioner, skoler m. v. i****Greve kommune:****Sociale institutioner:****Alderdoms- og plejehjem:**

Alderdomshjemmet »Hedebo«  
Greve, 2670 Greve Strand  
Tlf. (02) 61 01 84  
Bestyrerinde: Käthe Hansen.  
(62 pladser)

**Skoler:****Kommunale folkeskoler:**

Damagerskolen, 2670 Greve strand  
Tlf. (02) 90 67 66  
Skoleinsp.: Erik Wester  
Gersagerskolen, 2670 Greve Strand  
Tlf. (02) 90 56 57  
Skoleinsp.: Ole Hegelund

Hedelyskolen, 2670 Greve Strand  
Tlf. (02) 90 12 33  
Skoleinspektør: Arne Søndergård.

Karlslunde skole, 2690 Karlslunde  
Tlf. (03) 15 00 99  
Skoleinspektør: Johan Lystrup.

Krogårdskolen, 2670 Greve Strand  
Tlf. (02) 90 10 02  
Skoleinspektør: Abel Nielsen.

Mosedeskolen, 2670 Greve Strand  
Tlf. (02) 90 33 00  
Skoleinspektør: Jørn Henriksen

Strandskolen, 2690 Karlslunde  
Tlf. (03) 15 07 45

Skoleinspektør: E. Boye Nielsen

Tjørnelyskolen, 2670 Greve Strand  
Tlf. (02) 90 41 01

Skoleinspektør: Niels Haarbo

Tune skole, Tune, 4000 Roskilde

Tlf. (03) 13 82 57  
Skoleinspektør: Jens Fr. Aagaard.

Greve ungdomsskole

Ungdomsskoleinspektør:

Birger Kaae Petersen

Nylandsvej 58 C, 2690 Karlslunde

Tlf. (03) 15 12 82

**Gymnasier:**

Amtsgymnasiet i Greve,

2670 Greve Strand

Tlf. (02) 90 53 03

Rektor: Helmuth Sørensen

**Grindsted****Rådhuset**

Jorden Rundt 1

7200 Grindsted

Tlf. (05) 32 06 77

Postgiro: 101 64 07

Ekspeditionstid: 9,30—12,30, torsdag  
dog 9,30—12,30 og 14—18

**Kommunekode: 565**

**Amtskommune: Ribe**

**Retskreds: Grindsted**

**Politikreds: Varde**

**Skattekreds: Varde**

**Vurderingskreds: Slaugs herred**

**Folketal 1/7-75: 16.541**

**Areal i ha: 38.216,6**

**Kommunevalget 5. marts 1974:**

Af 10.461 vælgere stemte 6.746, heraf  
6.702 gyldige stemmer. Stemmeprocent: 64,5. A 1.269 (4), B 198 (0), C 423 (1), K 234 (0), Q 504 (1), V 3.117 (11), Z 536 (1), Æ 246 (0), Ø 285 (1). Liste-forbund: [V+C+Q] og [Æ+Ø]. Valg-forbund: (B1+B2) og (V1+V2+V3+V4+V5) og Æ1+Æ2.

**Kommunalbestyrelsens****19 medlemmer:**

Borgmester: Andersen, A. Chr., gård-ejer. (V). FØ, FC.

1. viceborgmester: Sørensen, Verner, sparekassedirektør. (V). Ø, FM.

2. viceborgmester: Frandsen, Gunnar, viceskoleinspektør. (A). So, T, Bø. Christensen, Aksel Hvid, slagteriar-bejder. (A). So, Bø, M.

Hansen, Einar, møllersvend. (A). M, Kult.

Helck, Andreas, gårdejer. (V). Ø, FT. Kjærsgaard, Niels, bankbestyrer. (Ø). T, M.

Aasmussen, Henning, direktør. (C). Bra, Ø.

Kristensen, Hans, uddeler. (A). Ø, Kult, C.

Linding, Ingvar, møller. (V). So, T, Bø, Li.

Mortensen, Toksvig, gårdejer. (V). Ø, FSo, FBø.

Mundbjerg, Jens Chr., landbrugslærer. (Q). FKult, Ø.

Nielsen, Ib, smed. (Z). T.  
 Nissen, Anna, husmoder. (V). So, Kult,  
 Bø.  
 Pedersen, Arne, gårdejer. (V). T, Kult.  
 Pedersen, Jens Robert Brink, gård-  
 ejer. (V). So, Kult, FBra, Bø.  
 Pedersen, Marius Brunbjerg, overlæ-  
 rer. (V). So, Bø, C, M.  
 Petersen, Viktor, direktør. (V). M,  
 Kult  
 Sørensen, Peder, gårdejer. (V). T, M.

### Nedsatte udvalg og kommissioner: (formænd)

Økonomiudvalget:  
 Borgmester, gårdejer A. Chr. An-  
 derssen.

Stående udvalg:  
 Det sociale udvalg: Gårdejer Toksvig  
 Mortensen.

Teknisk udvalg:  
 Gårdejer Andreas Heick.

Miljøudvalget:  
 Sparekassedirektør Verner Søren-  
 sen.

Kulturudvalget:  
 Landbrugslærer Jens Chr. Mund-  
 bjerg.

Andre udvalg og kommissioner:  
 Børne- og ungdomsværn: Gårdejer  
 Toksvig Mortensen.

Civildforsvarskommission: Borgmester,  
 gårdejer A. Chr. Andersen.

Sekretær for byrådet:  
 Kommunaldirektør Frode Horsted.

Kommunens revision:  
 Kommunernes Revisionsafdeling.

### Den kommunale administration:

Kommunaldirektør: Frode Horsted.

Borgmesterkontor:  
 Sekretariatsleder: Jørgen Sørensen.

### ØKONOMISK/ADMINISTRATIV FORVALTNING:

Bogholderi og kasse:  
 Økonomichef Gert N. S. Jensen.  
 Fuldmægtig: Asger Thomsen.

Boligsikring:  
 Fuldmægtig: Henning Pedersen.

Ejendomsbeskatning:  
 Fuldmægtig: A. Kramer.  
 Incasso:  
 Pantefoged: G. Andreasen.

Skattevæsen og folkeregister:  
 Skatteinspektør: Kaj Christensen.  
 Ligningsafdeling:  
 Skatterevisor Gunnar Thomsen.  
 Forskudsregistrering:  
 Fuldmægtig: Knud Sørensen.  
 Arbejdsgiverkontrol og revision:  
 Fuldmægtig Kjeld Hansen.  
 Folkeregister:  
 Overass. Britta Nielsen.

### SOCIAL- OG SUNDHEDS- FORVALTNING:

Socialinspektør: Flemming Rahbech.  
 Rådgiverafdeling:  
 Fuldmægtig: Henning Glintborg.  
 Service og bistandsafdeling:  
 Fuldmægtig: Tage Jensen.  
 Administrationsafdeling:  
 Fuldmægtig: Ib Ryhave Olsen.

### TEKNISK FORVALTNING:

Stadsingeniør: Kai H. Jacobsen.  
 Sekretariat:  
 Sekretariatsleder: Lars Ole Eskild-  
 sen.  
 Ingeniøraftdeling:  
 Afdelingsingeniør: Gert Skouman  
 Arkitektafdeling:  
 Afdelingsarkitekt: Helge Holm-An-  
 derssen.  
 Driftsleder for rensningsanlæg:  
 Maskinmester: Frode Styrbro.  
 Gartner:  
 Henning Lorentzen.

Brandinspektør:  
 Brandinspektør: Ingeniør Jon Sø-  
 gaard Christensen, Grindsted.

Civildforsvar:  
 Civildforsvarsleder: J. Møller.

SKOLEFORVALTNING:  
 Skoledirektør: Poul Enggaard.  
 Ungdomsskoleinspektør: Aksel Niel-  
 sen. Tlf. (05) 32 06 08.

Skolelæge: Frk. Dagmar Hald.  
 Tlf. (05) 38 52 80

Skolepsykolog: H. Schrifer,  
 Morsbøvej 7, Grindsted.  
 Tlf. (05) 32 20 66

Biblioteksvæsenet:  
 Overbibliotekar: Hans Erik Eriksen.  
 Grindsted Bibliotek, Jernbanegade  
 25, 7200 Grindsted.  
 Tlf. (05) 32 05 95

Levnedsmiddelkontrol:  
 Leder: Stadsdyrlæge Jørgen Chr-  
 tensen, Ndr. Boulevard 78  
 6800 Varde. Tlf. (05) 22 15 94.



## Sociale institutioner, skoler m. v. i Grindsted kommune:

### Sociale institutioner:

#### Alderdoms- og plejehjem:

De gamles hjem (19 pladser)  
Omme Landevej 2, 7350 Filskov  
Tlf. (05) 34 80 69  
Bestyrerinde: Fru Inga Jensen

De gamles hjem (28 pladser)  
Vestre Allé 12, 7200 Grindsted  
Tlf. (05) 32 02 22  
Bestyrer: Børge Sørensen

De gamles hjem (23 pladser)  
Kirkevej 8, 7250 Hejnsvig  
Tlf. (05) 33 51 24  
Bestyrerinde: Fr. Dagny Pedersen

De gamles hjem (15 pladser)  
Storegade 39, Stenderup/Krogager  
7200 Grindsted  
Tlf. (05) 33 90 75  
Bestyrerinde: Fru Birgit Selch

De gamles hjem (33 pladser)  
Hovedgaden 52, 7260 Sdr. Omme  
Tlf. (05) 34 11 05  
Bestyrer: Verner Sørensen

Grindsted kommunale plejehjem  
(33 pladser), Fynsgade 39  
7200 Grindsted  
Bestyrer: Henning Leth Jensen

### Skoler:

#### Kommunale folkeskoler:

Filskov skole  
Skolegyden 2, 7350 Filskov  
Tlf. (05) 34 80 83  
Skoleinsp.: N. H. Kristensen

Grindsted Nordre skole, Banegårds-  
vej 5, 7200 Grindsted  
Tlf. (05) 32 05 35  
Skoleinspektør: N. J. Relff

Hjælpeskolen  
Tlf. (05) 32 10 84  
Hjælpeskoleleder: Vakant  
Grindsted Søndre skole (9.—10.-real)  
Morsbølvej 3, 7200 Grindsted  
Tlf. (05) 32 03 64  
Skoleinsp.: Jens Peder Rahbech Pe-  
dersen

Grindsted Vestre skole (9.—10.-real)  
Fælledvej, 7200 Grindsted  
Tlf. (05) 32 14 33  
Skoleinsp.: E. Brandt-Christensen

Hejnsvig skole  
Bakkevej 9, 7250 Hejnsvig  
Tlf. (05) 33 54 11  
Skoleinsp.: Ernst Madsen

Lamborg skole  
Urupvej 10-12, 6825 Eg  
Tlf. (05) 33 00 53  
Førstelærer: Knud Stenbæk

Stenderup skole  
Teglgårdsvej 1, 7200 Grindsted  
Tlf. (05) 33 90 48  
Skoleinspektør: Henry Lauridsen

Sønder Omme skole (9.-real)  
Skoleallé 4, 7260 Sønder Omme  
7260 Sønder Omme  
Tlf. (05) 34 12 22  
Skoleinsp.: Bent Skov Berthelsen

Vesterhede skole  
Egebjerg Landevej 80, 7250 Hejnsvig  
Tlf. (05) 33 51 89  
Førstelærer: Alfred Bruun Nielsen

#### Private skoler:

Grindsted Kost- og realskole  
Jernbanegade 14, 7200 Grindsted  
Tlf. (05) 32 09 22  
Skolebestyrer: J. Howard

Hestkjær friskole  
Hestkjærvej 20, Krogager  
7200 Grindsted  
Tlf. (05) 33 91 05  
Skoleleder: E. Andreasen

#### Gymnasier:

Grindsted Gymnasium,  
Morsbølvej 20, 7200 Grindsted  
Tlf. (05) 32 07 72  
Rektor: Fr. Frederiksen

#### Andre skoler:

Grindsted handelsskole, Vestre Bou-  
levard 27, 7200 Grindsted  
Tlf. (05) 32 09 35  
Forstander: R. I. Karstoft

Midtjyllands husholdningsskole  
Tronø Parkvej 40, 7200 Grindsted  
Tlf. (05) 32 05 02  
Forstander: F. Laursen

Midtjyllands landboskole  
Tronø Parkvej 40, 7200 Grindsted  
Tlf. (05) 32 05 20  
Forstander: F. Laursen

Midtjysk realkursus, Skolegade 22  
7200 Grindsted, Tlf. (05) 32 09 22  
Forstander: J. Howard

Avangsskolen, Lindevej 4  
7200 Grindsted  
Tlf. (05) 32 07 51  
Leder: Hermann Olesen

## Græsted-Gilleleje

Rådhuset  
3250 Gilleleje  
Tlf. (03) 30 11 20  
Postgiro: 80 24

#### Borgmesterkontor:

#### Økonomisk forvaltning:

#### Kulturel forvaltning:

Tlf. (03) 30 11 20

10—14, torsdag tillige 16—18

**Folkeregister:**

**Skattekontor:**

Tlf. (03) 11 52 20

**Socialkontor:**

Tlf. (03) 29 18 20

**Teknisk forvaltning:**

Tlf. (03) 29 01 20

**Kommunekode: 213**

**Amtskommune: Frederiksborg**

**Retskreds: Helsingø**

**Politikreds: Hillerød**

**Skattekreds: Fredensborg**

**Vestre og Østre vurderingskreds:**

Gilleleje

**Folketal 1 10-75: 13.168**

**Areal i ha: 15.190,9**

**Kommunevalget 5. marts 1974:**

Af 8.490 vælgere stemte 5.472, heraf 5.391 gyldige stemmer. Stemmepercent: 64,5. A 1.483 (6), B 193 (0), C 593 (2), M 291 (1), Q 403 (1), V 1.549 (6), Z 879 (3).

**Kommunalbestyrelsens**

**19 medlemmer:**

**Borgmester: Petersen, Oluf. (V). FØ, E, FBra.**

1. viceborgmester: Høg, Hans E. (C). Ø, T.

Andersen, Milton, inspektør. (M). FE. Dandal, André, politilassistent. (A). T. Svendsen, Gunnar, møbelhandler.

(UP). E, Bra.

Hansen, Ole L., børneforingspædagog. (A). Kult.

Holm, Henning, regionschef. (C). SO, E.

Jensen, Otto, gårdejer. (V). T, E.

Jensen, Ove, overpostbud. (A). Ø, T.

Knudsen, Kristine, husmoder. (A). So.

Larsen, Bent, gårdejer. (V). Ø, FSo, FBø, Id.

Madsen, Mogens, overlærer. (A). Ø, So, E.

Nielsen, Svend Åge, redningsfører. (A). E, Id.

Olsen, Anders Vestergård, gårdejer. (Q). So, FKult.

Petersen, Carl Gustav, gårdejer. (V). Ø, FT.

Skovbjerg, Børge, dyrlæge. (V). Kult.

Sørensen, Bjarne Axholm, driftsleder. (UP), So.

Staunskjær, Per, tømrermester. (Z). Svendsen, Anders, gårdejer. (V). So, Kult, Id.

**Nedsatte udvalg og kommissioner: (formænd)**

**Økonomiudvalget:**

Borgmester Oluf Petersen.

**Stående udvalg:**

**Det sociale udvalg: Bent Larsen.**

**Udvalget for tekniske anliggender:**

Carl Gustav Petersen.

**Udvalget for faste ejendomme:**

Milton Andersen.

**Udvalget for kulturelle anliggender:**

Anders Vestergård Olsen.

**Andre udvalg og kommissioner:**

**Brandkommission: Borgmester Oluf Petersen.**

**Børne- og ungdomsværn:**

Bent Larsen.

**Ligningskommission: Jørgen Wedfall.**

**Sekretær for kommunalbestyrelsen:**

Kommunaldirektør Henning G. Johansen.

**Kommunens revision:**

Kommunernes Revisionsafdeling.

**Den kommunale administration:**

Kommunaldirektør: Henning G. Johansen.

**ØKONOMISK/ADMINISTRATIV FORVALTNING:**

**Økonomisk forvaltning:**

Økonomichef: Svend Pllegaard.

**Lønningskontor:**

Fuldmægtig: Christ Nielsen.

**Budget- og planlægningskontor:**

**Ekspedition:**

Ekspeditionssekretær: Otto Olsen.

**Inkassokontor:**

Pantefoged: Flemming Jensen.

Pantefoged: Poul Nielsen.

**Skatteforvaltningen:**

Skatteinspektør: Folmer Nielsen.

**A. ligning:**

Fuldmægtig: Bent Landberger.

**B. ligning:**

Revisor: Flemming Thygesen.

**Ejendomsbeskatningen og folkeregister**

Fuldmægtig: Jannich Petersen.

**SOCIAL- OG SUNDHEDS-FORVALTNING:**

Socialinspektør: Ib Hansen.

**Administrationsafdeling:**

Fuldmægtig: Kal Helden.

**Behandlerafdeling:**  
 Socialrådgiver: Aase Lund.  
**Pensjonsafdeling:**  
 Fuldmægtig: Lillian Hansen.  
**Serviceafdeling:**  
 Fuldmægtig: Edel Nielsen.

**TEKNISK FORVALTNING:**  
 Kommuneingeniør: Jørgen Sandum.

**Driftsafdeling:**  
 Ingeniør: Jørgen Marlnussen.  
**Planlægningsafdeling:**  
 Civilingeniør: Jan O. Jacobsen.

**Bygningsinspektorat:**  
 Bygningsinspektør: Axel Schou.

**Brandinspektorat:**  
 Brandinspektør: Jørgen Klibernich.

**Stadsgartnerens kontor:**  
 Kommunegartner: Knud Andreasen.

**Værkerne:**  
 Gilleleje Gasværk:  
 Det kommunale vandværk:  
 Driftsbestyrer: Richard Schöning.  
 Forbrændingsanlæg Højelt:  
 Driftsbestyrer: H. Weber-Hansen.

**KULTUREL FORVALTNING:**

**Skolevæsenet:**  
 Lendende skoleinspektør: Arne Olsen.  
 Ungdomsskoleinspektør:  
 Villy Christiansen.

## Sociale institutioner, skoler m. v. i Græsted-Gilleleje kommune:

**Sociale institutioner:**

**Alderdoms- og plejehjem:**  
 Blistrup alderdomshjem (20 pladser)  
 Blistrup, 3230 Græsted  
 Tlf. (03) 11 51 27  
 Bestyrer: Ingrid Damgaard Olsen

**Esbønderup alderdomshjem  
 (15 pladser), Esbønderup  
 3230 Græsted  
 Tlf. (03) 29 01 41  
 Bestyrer: Iris Hansen**

**Gilleleje alderdomshjem (28 pladser)  
 3250 Gilleleje  
 Tlf. (03) 30 01 86  
 Bestyrer: Andrea Larsen**

**Græsted alderdomshjem (25 pladser)  
 3230 Græsted. Tlf. (03) 29 10 83  
 Bestyrer: Ane Margrethe Petersen**

**Børne-, ungdoms- og forsorgs-  
 institutioner:**

**Barnets Hus (20 børn 2-15 år)  
 Munkerup pr. Dronningmølle  
 Tlf. (03) 20 90 68  
 Leder: Frk. Erna Østergaard**

**Børnesanatoriet i Munkerup, Afd. A  
 (50 drenge indtil 10 år)  
 3120 Dronningmølle  
 Plejemoder: Fru Wegner Hansen**

**Børnesanatoriet i Munkerup, Afd. B  
 3120 Dronningmølle  
 Plejemoder: Frk. Elly Redder  
 Henvendelse om opt.: Niels Hem-  
 mingsensgade 8, 1153 Kbhvn. K.  
 Tlf. (01) 28/Byen 63 86**

**Blistrup børnehave  
 Conrad Nygårdsvej, Blistrup  
 Græsted (kommunal) 40 børn  
 Leder: Else Lyhne  
 Tlf. 11 58 57**

**Esbønderup børnehave  
 Kornbakken, Esbønderup  
 Græsted (kommunal) 40 børn  
 Leder: Jytte Mandrup Jørgensen  
 Tlf. 29 04 76**

**Græsted børnehave  
 Ravnstrup Allé 6, Græsted  
 (kommunal) 40 børn  
 Leder: Fru Karen Arvedlund  
 Tlf. 29 13 69**

**Gilleleje børnehave  
 Gasværksvej 21 A, Gilleleje  
 (kommunal) 40 børn  
 Leder: Frk. Ingrid Ewald  
 Tlf. 30 04 94**

**Menighedsbørnehaven  
 (privat) 20 børn  
 Hovedgaden 53, Gilleleje  
 Leder: Frk. Else Vendelboe  
 Tlf. 30 08 90**

## Skoler:

**Kommunale folkeskoler:**

**Blistrup skole, 3230 Græsted  
 Tlf. (03) 11 52 06.**

**Førstelærer Poul Schmidt**

**Gilleleje skole, 3250 Gilleleje  
 Tlf. (03) 30 02 83  
 Skoleinsp.: Hans Stilling.**

**Græsted skole, 3230 Græsted  
 Tlf. (03) 29 15 15**

**Skoleinsp.: Kurt Rosenkrans Peder-  
 sen.**

**Tingbakkeskolen, 3240 Esrum  
 Tlf. (03) 29 01 90  
 Skoleinsp.: Knud Rasmussen**

**Nellerupgårdskolen, 3250 Gilleleje  
 Tlf. (03) 30 10 12**

**Skoleinspektør H. B. Clausen.  
 Ledende skoleinspektør Arne Olsen.**

**Private skoler:**

**Havregaarden lille kost-  
 og dagskole  
 3250 Gilleleje  
 Tlf. (03) 11 84 07  
 Skoleleder: Hans Jensen.**

## Graasten

Rådhuset

6300 Graasten

Tlf. (04) 65 12 30

Postgiro: 6 84 30

Havnekontor:

Havnen

6300 Graasten

Tlf. (04) 65 11 60

**Kommunekode: 513**

**Amtskommune: Sønderjylland**

**Retskreds: Graasten**

**Politikreds: Graasten**

**Skattekreds: Aabenraa**

**Vurderingskreds: Aabenraa amts søn-  
dre**

**Folketal 1/10-75: 6.636**

**Areal i ha: 7.991**

**Kommunevalget 5. marts 1974:**

Af 4.441 vælgere stemte 3.235, heraf  
3.195 gyldige stemmer. Stemmeper-  
cent: 72,9. A 1.263 (5), C 789 (4), S  
245 (1), V 571 (2), Z 317 (1). (C+V).

### Kommunalbestyrelsens 13 medlemmer:

Borgmester: Matthiesen, A. A., krimi-  
nalassistent. (C). FØ, FPLM, FC.

1. viceborgmester: Jensen, Edvard,  
skatterådsmedlem. (A). Ø, T, PLM,  
Fri, FSkk.

2. viceborgmester: Bille, Hans M.,  
landskonsulent. (V). Ø, FKult, PLM.  
Frn, Fri.

Andersen, J. P. Egebjærg, politklassi-  
stent. (A). T, H, C, Kult.

Brodersen, Erling Aa., gårdejer. (Z).  
Kult, C.

Dyrgaard, Ellen, fru. (C). Kult, H,  
FVon, Fri, Skk.

Jensen, Holger, truckfører. (A). So,  
von, Bø.

Petersen, Karl A., kontorbestyrer.  
(A). FSo, PLM, FBø.

Schmidt, Gerhard, gårdejer. (S). So,  
T, Bø, Li.

Sørensen, Jørgen, arbejdsmand. (A).  
So, Kult, Bø.

Tygesen, H. P., assurandør. (C). FT,  
Fri, Skk, PLM.

Wildenschild, Arne P., gårdejer. (V).  
T, Li.

Wind, Carl A., overlærer. (C). So, FH,  
PLM, Bø, Fri, Skk.

### Nedsatte udvalg og kommissioner: (formænd)

**Økonomiudvalget:**

Borgmester, kriminalassistent A. A.  
Matthiesen.

**Stående udvalg:**

Det sociale udvalg: Kontorbestyrer  
Karl A. Petersen.

Udvalget for tekniske anliggender:  
Assurandør H. P. Tygesen.

Udvalget for kulturelle anliggender:  
Landskonsulent Hans M. Bille.

Havneudvalget: Overlærer Carl A.  
Wind.

Planlægnings- og miljøudvalget:

Borgmester, kriminalassistent A. A.  
Matthiesen.

**Andre udvalg og kommissioner:**

Børne- og ungdomsværn: Kontorbe-  
styrer Karl A. Petersen.

Civilforsvarskommission: Borgmester,  
kriminalassistent A. A. Matthiesen.

Fritidskommission:

Landbrugsf. A. Mortensen.

Ligningskommission:

Gårdejer G. Schmidt.

Skolekommission:

Skatterådsmedlem Edv. Jensen.

**Sekretær for kommunalbestyrelsen:**

N. Bahlke.

**Kommunens revision:**

Kommunernes Revisionsafdeling,  
København V.

**Den kommunale administration:**

Kæmner: N. Bahlke.

**SOCIALFORVALTNING:**

Socialinspektør: A. Holm.

Sundhedsplejerske:

Fru Ida Blønd.

Tlf. (046) 5 16 52

**TEKNISK FORVALTNING:**

Kommuneingeniør og bygningsin-  
spektør: Cand. polyt. C. G. War-  
mling.

**Brandvæsen:**

Brandinspektør: A. Lorenzen,  
Kværs pr. Tørsbøl  
Tlf. (04) 65 92 44

**Civilforsvar:**

Civilforsvarsleder: Overassistent A.  
Sandbeck.

**Værkerne:****El-værk:**

Sønderjyllands amts elforsyning  
andelselskab, Kongevej 58  
6400 Sønderborg. Tlf. (04) 62 28 00.

**Varmeforsyning-Fjernvarme:**

Graasten kommunale varmforsyning. Tlf. (04) 65 12 30.  
Varmemester: L. K. Jacobsen.  
Tlf. (04) 65 12 29.

**Vandværk:**

Graasten kommunale vandværk.  
Tlf. (046) 5 12 30  
(Efter kontortid L. K. Jacobsen.  
Tlf. (04) 65 12 29.

Interessentskabet Kværs vandværk,  
v/ J. Clausen Beck, Kværs,  
6382 Tørsbøl. Tlf. (04) 65 92 21.

Rinkenæs Neder- og Overbys vandværk,  
v/ skatterådsmedl. Edv. Jensen,  
Bakkegaarden 11, Rinkenæs.  
Tlf. (04) 65 13 45.

Andelselskabet Tørsbøl vandværk,  
v/ Peter Lassen, 6382 Tørsbøl.

**Havnevæsenet:**

Havnfoged: H. G. Ohlsen,  
Tlf. (04) 85 11 60.

**KULTUREL FORVALTNING:**

Fuldmægtig T. Arnstrup.

**Skolevæsenet:**

Ledende skoleinspektør: Olaf Knudsen.  
Tlf. (04) 65 18 29.  
Fællesrådets formand: Lærer Anker Lassen. Graasten.

**Skolelæge:**

Arne B. Hougs, Løgumklostervej 28A  
6200 Aabenraa.  
Tlf. (04) 62 17 21.

Amts-skolepsykolog: H. A. Langkilde,  
Surkær 10, 6200 Aabenraa.  
Tlf. (04) 62 42 60.

**Biblioteksvæsenet:**

Overbibliotekar: Steen Felter.  
Tlf. (04) 65 13 75.

**Sociale institutioner, skoler m.v. i Graasten kommune:****Sociale institutioner:**

Alderdoms- og plejehjem:  
Alderdoms hjemmet i Graasten.  
(Opført i 1939, 19 pladser)  
Konkel 14. Tlf. (04) 65 10 38.  
Bestyrer: Herluf Andersen.

**Plejehjem:**

Plejehjemmet i Rinkenæs  
Opført 1971, 36 pladser  
Forstander: E. Larsen  
Tlf. (04) 65 04 00.

**Skoler:****Kommunale folkeskoler:**

Alnor skole (52 elever), Alnor  
6300 Graasten. Tlf. (04) 65 01 60  
Filialskole under Graasten Folke-  
og realskole

Graasten folke- og realskole  
Skolen er købstadsordnet med eksa-  
mensafdeling (9.-10.-real, 600 elever)  
Skolegade 17. Tlf. (04) 65 18 29.  
Skoleinspektør: O. Knudsen.

Graasten kommunale ungdomsskole  
Ungdomsskoleinspektør: Lærer Chr.  
Jørgensen, Rinkenæs.  
Tlf. (04) 65 02 18.

Kværs skole (121 elever), Kværs  
6382 Tørsbøl. Tlf. (04) 65 91 45.  
Førstelærer: G. Conradsen

Rinkenæs skole (210 elever)  
6383 Rinkenæs. Tlf. (04) 65 02 44.  
Skoleinspektør: Ove Nissen.

**Private skoler:**

Den tyske centralskole, (56 elever)  
Aarsbjerg, 6383 Rinkenæs.  
Tlf. (04) 65 19 35.  
Skoleleder: M. Ritter

**Gymnasier:**

Sønderborg Statsskole, Kongevej 37  
Sønderborg. Tlf. (04) 62 34 27.  
Rektor D. Keller Hansen

Aabenraa statsskole, Forstallé 16-22  
Aabenraa Tlf. (04) 62 23 11  
Rektor: G. Buchreitz

Det tyske gymnasium for Nordsles-  
vig, Svinget 26-28, Aabenraa  
Tlf. (04) 62 26 36.  
Rektor: K. H. Sass

**Gudme**

5884 Gudme

Tlf. (09) 25 13 24

Postgato: 1 00 90 52

9-12, torsdag tillige 15-18

Kommunekode: 435

Amtskommune: Fyn

Retskreds: Svendborg

Politikreds: Svendborg

Skattekreds: Svendborg

Vurderingskreds: Gudme herred

Folketal 1/10-75: 6.453

Areal i ha: 11.981

**Kommunevalget 5. marts 1974:**

Af 4.462 vælgere stemte 3.092, heraf 3.058 gyldige stemmer. Stemmepercent: 69,3. A 823 (5), C 115 (0), E 82 (0), V 1.500 (9), Z 176 (1), Ppol. borgerl. Hes 134 (0), Gudbjerg sogns borgerliste 85 (0), Socialistisk liste 133 (0). [V1+V2+V8+V4]. (C+V).

**Kommunalbestyrelsens  
15 medlemmer:**

Borgmester: Rosager, Johs., gårdejer. (V3). FØ.  
 Viceborgmester: Engbæk, Erik, gårdejer. (V4). Ø, FKult.  
 Enevoldsen, Laurits, kontorbestyrer. (A). So, Li.  
 Bindzus, Hans Jørgen, gårdejer. (V2). So, T, Kult.  
 Hansen, Ellen, husmoder. (V1). So, Kult, FBø.  
 Hansen, Johs., viceskoleinspektør. (V3). FE, Bø.  
 Hansen, Aage, halinspektør. (A). So, E, Li.  
 Hornemann Jensen, Johs., gårdejer. (V2). So, FT, Bø, Li.  
 Jensen, Harald Bering, elektriker. (A). E, Kult.  
 Jensen, Tage, fisker. (A). Ø, FSo, Bø, Li.  
 Kronholm, Vagn, dyrlæge. (V3). T, Li.  
 Mogensen, Peder, gårdejer. (Z). T.  
 Nielsen, Jørgen, arbejdsformand. (A). Ø, T.  
 Pedersen, Thorvald, gårdejer. (V4). Ø, So, E.  
 Thorbensen, Lars, gårdejer. (V4). E, Kult.

**Nedsatte udvalg  
og kommissioner: (formænd)****Økonomiudvalget:**

Borgmester, gårdejer Johs. Rosager.

**Stående udvalg:**

Det sociale udvalg: Fisker Tage Jensen.

Udvalget for tekniske anliggender: Gårdejer Johs. Hornemann Jensen.

**Udvalget for faste ejendomme:**

Viceskoleinspektør Johs. Hansen.

**Udvalget for kulturelle anliggender:**

Gårdejer Erik Engbæk.

**Andre udvalg og kommissioner:**

Brandkommission: V. Kronholm, dyrlæge.

Børne- og ungdomsværn: Husmoder Ellen Hansen.

Civilforsvarskommission: V. Kronholm, dyrlæge.

Fritidskommission:

Johs. Clausen, skoleinspektør.

Ligningskommission:

Eskild Thomsen, gårdejer.

Skolekommission:

Knud Flnk, bankbestyrer.

**Sekretær for kommunalbestyrelsen:**

Kommunaldirektør: Riber Nielsen.

**Kommunens revision:**

Kommunernes Revisionsafdeling.

**Den kommunale administration:**

Kommunaldirektør: Riber Nielsen.

**ØKONOMISK/ADMINISTRATIV  
FORVALTNING:**

Kassererkontor og bogholderi:  
 Komunebogholder: Finn Sandgaard.

Skattekontor og folkeregister:  
 Skatteinspektør: Mogens Nielsen.  
 Overass. Peder Jensen.

**Arbejdsgiverkontrol:**

Assistent: Hans Bjørnø.

Pantefoged: Assistent Grethe Rasmussen.

**SOCIAL- OG SUNDHEDS-  
FORVALTNING:**

Socialinspektør: Svend Greve.

Overassistent: Bjarne Andersen.

**TEKNISK FORVALTNING:**

Kommuneingeniør: Jørgen Esbensen.

**KULTUREL FORVALTNING:****Skolevæsenet:**

Ledende skoleinspektør:  
 E. Juul Eriksen,  
 Gudme skole. Tlf. 25 15 03.

**Biblioteksvæsenet:**

Ledende bibliotekar: Overlærer  
 Birger Ottosen, Gudme.  
 Tlf. 25 17 11.

**Sociale institutioner, skoler m.v. i****Gudme kommune:****Sociale institutioner:****Alderdoms- og plejehjem:**

De gamles Hjem, 5892 Gudbjerg  
Tlf. (09) 25 14 81

Bestyrerinde: Fru Gerda Poulsen.  
(16 pladser)

De gamles hjem, 5884 Gudme  
Tlf. (09) 25 14 66

Bestyrerinde: Fru Else Madsen  
(17 pladser)

De gamles Hjem, 5874 Hesselager  
Tlf. (09) 25 14 63

Bestyrerinde: Fru Anne Marie Leon-  
hard. (26 pladser)

De gamles Hjem, 5882 Vejstrup  
Tlf. (09) 28 12 10

Bestyrerinde: Fru J. Gudmand Han-  
sen. (18 pladser).

**Børne-, ungdoms- og forsorgs-  
institutioner:**

Vejstrup skolehjem, 5882 Vejstrup  
Tlf. (09) 28 10 42

Leder: Herluf Houlberg  
(24 pladser)

**Skoler:****Kommunale folkeskoler:**

Gudbjerg skole  
5892 Gudbjerg. Tlf. (09) 25 15 33  
Skoleinspektør: Aage Kjærbye

Gudme skole, 5884 Gudme  
Tlf. (09) 25 15 03  
Skoleinspektør: E. Juul Eriksen

Hesselager skole  
5874 Hesselager. Tlf. (09) 25 16 22  
Skoleinspektør: Johs. Clausen

St. Michaels skole, 5883 Oure  
Tlf. (09) 28 12 47

Skoleinspektør: Tage Hein

**Private skoler:**

Ellerup friskole,  
Tlf. (09) 25 14 42

Leder: Tage Fjord  
Oure Friskole, 5883 Oure  
Tlf. (09) 28 12 89

Leder: Arne Larsen

**Andre skoler:**

Vejstrup Ungdomsskole  
5882 Vejstrup. Tlf. (09) 28 10 89  
Forstander: Hans Mortensen

**Gundsø**

St. Valby Vej 253, Gundsøllille

4000 Roskilde

Tlf. (03) 38 74 00

Postgldro: 601 71 50

**Borgmesterkontor:**

**Folkeregister:**

**Skattekontor:**

**Socialkontor:**

**Kulturel forvaltning:**

St. Valby Vej 253

Gundsøllille

4000 Roskilde

Tlf.: (03) 38 74 00

10-13, torsdag tillige 15,30-18

**Teknisk forvaltning:**

Kirkebjergvej 4,

Jyllinge

4000 Roskilde

Tlf.: (03) 38 83 86

10-13, torsdag tillige 15,30-18

**Kommunekode:** 255

**Amtskommune:** Roskilde

**Retskreds:** Roskilde h.

**Politikreds:** Roskilde

**Skattekreds:** Greve

**Vurderingskreds:** Roskilde:

**Folketal 1/10-75:** 9.031

**Areal i ha:** 6,351,3

**Kommunevalget 5. marts 1974:**

Af 5.068 vælgere stemte 3.435, heraf gyldige stemmer. Stemmeprocent: 67,7. A 1.092 (5), B 498 (2), C 564 (3), M 122 (0), V 704 (3), Z 399 (2). (B+C+V).

**Byrådets 15 medlemmer:**

**Borgmester:** Pedersen, Aksel, gård-ejer. (V). FØ, So, Bø.

1. viceborgmester: Sloth, Arne, inge-nør. (C). Ø, FKult.

2. viceborgmester: Andersen, Aage, sten. (Udenfor partierne). Ø, FT.

Christensen, Poul Boelt, ingeniør. (C). E, Skk.

Rasmussen, Ole Hvidesten, stud. po-lit. (B). Ø, Kult.

Claussen, Sv. Aa., maskinarbejder. (A). FE.

Hansen, Poul, gårdejer. (V). E, Kult, Skk.

Andersen, Lasse, entreprenør. (Z). So, T, Bø.  
 Pedersen, Gert Gjerskov, rev. konsulent. (A). FSo, Kult, Bø.  
 Byrdal, Hans, grosserer. (B). E, Hansen, Jonna K. H., kontorassistent. (A). So, E, Bø, Skk.  
 Tyge, Jette, lærer. (V). T.  
 Berner, Leo, proprietær. (C). So, T, Bra, Bø.  
 Ejlersen, Ove, kleinsmed. (A). T, Bra.  
 Nielsen, Per Bøler, tekn. konsulent. (Z). Ø, Kult.

### Nedsatte udvalg og kommissioner: (formænd)

#### Økonomiudvalget:

Borgmester, gårdejer Aksel Pedersen.

#### Stående udvalg:

Det sociale udvalg: Rev.konsulent Gert Gjerskov Pedersen.  
 Udvalget for tekniske anliggender: Stenhugger Aage Andersen.  
 Udvalget for faste ejendomme: Maskinarbejder Sv. Aa. Clausen.  
 Udvalget for kulturelle anliggender: Ingenlør Arne Sloth.  
 Planlægningsudvalget: gårdejer Arne Pedersen.

#### Andre udvalg og kommissioner:

Brandkommission:  
 Børne- og ungdomsværn:  
 Civilforsvarskommission:  
 Fritidskommission:  
 Ligningskommission:  
 Skolekommission:

#### Sekretær for kommunalbestyrelsen:

Kommunaldirektør: Leif Feigh.

#### Kommunens revision:

Kommunernes Revisionsafdeling.

#### Den kommunale administration:

Kommunaldirektør: Leif Feigh.  
**ØKONOMISK/ADMINISTRATIV FORVALTNING:**  
 Økonomisk forvaltning:  
 Kommunaldirektør: Leif Feigh.

Bogholderi:  
 Kommunebogholder: Henning Hansen.

Skattevæsen:  
 Skatteinspektør: Ole Housøe Olsen.

#### KULTUREL FORVALTNING:

Ledende skoleinspektør: Steen Olsen.

#### SOCIAL- OG SUNDHEDS-FORVALTNING:

Socialvæsen:  
 Socialinspektør: Orla Roed Jensen.

Sygesikring:  
 Fuldmægtig: Erling Nielsen.

#### TEKNISK FORVALTNING:

Kommuningeniør: H. Ritslev.

#### Brandinspektorat:

Brandinspektør: Johs. Sørensen.  
 Risø Huse 3, 4000 Roskilde.

#### Skolevæsenet:

Ledende skoleinspektør: Steen Olsen.  
 Ungdomsskoleinspektør: Finn Tygesen.

#### Biblioteksvæsenet:

Ledende bibliotekar: Bodil Rømer.

### Sociale institutioner, skoler m.v. i Gundsø kommune:

#### Sociale institutioner:

Aldersdoms- og plejehjem:  
 Jyllinge Aldersdomshjem, Jyllinge  
 4000 Roskilde  
 Tlf. (03) 38 81 51  
 Bestyrerinde: Ellen Christoffersen  
 (22 pladser)  
 De gamle Hjem, Agerup,  
 4000 Roskilde. Tlf. (03) 38 71 47  
 Bestyrer: Arnold Gøgsig.  
 sen. (11 pladser)

#### Skoler:

##### Kommunale folkeskoler:

Lindebjergskolen  
 Tlf. (03) 38 70 34  
 Skoleinspektør: Hans Elmlund (kst.).  
 Margretheskolen  
 Tlf. (03) 38 84 42  
 Skoleinspektør: Werner Blim  
 Gundsømagle skole  
 Tlf. (03) 38 84 86  
 Skoleinsp.: Som Margretheskolen  
 Jyllinge skole  
 Tlf. (03) 38 84 42  
 Skoleinspektør: Poul Christensen  
 Herringløse skole  
 Tlf. (03) 16 91 22  
 Førstelærer: Herluf Pedersen



## Gørlev

Administrationsbygningen

4281 Gørlev Sj.

Tlf. (03) 55 56 11

Postgiro: 1 66 20

9,30—12,30, torsdag dog 15—17,30

**Kommunekode:** 309

**Amtskommune:** Vestsjælland

**Retskreds:** Høng

**Politikreds:** Slagelse

**Skattekreds:** Kalundborg

**Vurderingskreds:** Gørlev

**Folketal 1/10-75:** 5.713

**Areal i ha:** 9.197,0

**Kommunevalget 5. marts 1974:**

Af 3.923 vælgere stemte 2.862, heraf 2.839 gyldige stemmer. Stemmepercent: 73. A 836 (5), C 84 (0), F 144 (0), V 1.068 (7), Z 386 (2), Upolitisk Fællesliste 321 (1).

### Kommunalbestyrelsens 15 medlemmer:

Borgmester: Weensgaard, Vagn, gård-ejer. (V). FØ.

1. viceborgmester: Lund-Andersen, Erik, planteskoleejer. (V). FSo, FBø. Arnam-Olsen, Jørgen, gårdejer. (V). Kult.

Christensen, Erna Francke, husmoder. (V). So, Bø.

Eriksen, Søren, lærere. (A). Ø, T. Hansen, Poul C., Ingeniør. (Z). Kult. Keinicke, Jørgen, tømrermester. (U). FT.

Kristensen, Kristen, statsaut. revisor. (Z). Ø.

Larsen, Harald, fisker. (V). T, Kult, Fri, Skk.

Larsen, Johan Kr., gårdejer. (V). Ø, T, Kult, H, C, Fri, Skk.

Alice Hansen, husmoder, So, Li, Bo. Nielsen, Beengard Hans, viceinspektør. (A). Ø, Li.

Olsen, Edwin, entreprenør. (A). So, FKult, Bø.

Olsen, Poul, gårdejer. (V). So, Bø, Fri, Li.

Pedersen, Kaj, murermester. (A). T, Li, Skk.

### Nedsatte udvalg og kommissioner: (formænd)

**Økonomiudvalget:**

Borgmester, gårdejer Vagn Weensgaard.

**Stående udvalg:**

Det sociale udvalg: Planteskoleejer Erik Lund-Andersen.

Udvalget for tekniske anliggender:

Tømrermester Jørgen Keinicke.

Udvalget for kulturelle anliggender:

Entreprenør Edwin Olsen.

**Andre udvalg og kommissioner:**

Børne- og ungdomsværn: Planteskoleejer Erik Lund-Andersen.

**Sekretær for kommunalbestyrelsen:**

O. Vestergaard.

**Kommunens revision:**

Kommunernes Revisionsafdeling.

### Den kommunale administration:

Kæmner: Oluf Vestergaard.

### ØKONOMISK/ADMINISTRATIV FORVALTNING:

Kæmner: Oluf Vestergaard.

**Kasserer- og bogholderikontor:**

Kommunebogholder: Arly Hansen.

Kommunekasserer: Alf Christiansen

**Skattekontor:**

Skatteinspektør: Knud Kofoed Olsen.

Overassistent: Ellise Hilden.

Pantefoged: Kurt Jacobsen.

**Folkeregister:**

Skatteinspektør: Knud Kofoed Olsen.

Overassistent: Ellise Hilden.

### SOCIAL- OG SUNDHEDS- FORVALTNING:

Socialinspektør: Max Peglau.

Overassistent: Karen Haugaard Olsen.

**Kontoret for familierådgivning:**

Familievejleder: Mary Bak.

Ledende sundhedsplejerske:

Edel Madsen.

### TEKNISK FORVALTNING:

**Stadsingeniørens kontor:**

Kommuneingeniør: Bent Jepsen.

**Bygningsinspektør:**

Bygningsinspektør: Kurt Haagh.

**Brandinspektør:**

Brandinspektør: Bent Jepsen.

**KULTUREL FORVALTNING:****Skolevæsenet:**

Ledende skoleinspektør: H. C. Sørensen, Helsinge-Drøsselbjerg Centralskole.

Ungdomsskoleinspektør:

Ole Ross, Reerso.

4281 Gørlev.

**Skolelæge:**

1. reservelæge Agnete Boserup

4241 Vemmelev.

**Skolepsykiolog:**

Hans B. Mogensen,

Kalundborg.

**Sociale institutioner, skoler m. v. i Gørlev kommune:****Sociale institutioner:****Alderdoms- og plejehjem:**

De gamles Hjem, Kirkevangen 13

4281 Gørlev S.J. (32 pladser)

Tlf. (03) 55 51 64

Bestyrerinde: Asta Nielsen

De gamles Hjem, Kirke Helsinge

4281 Gørlev S.J. (18 pladser)

Tlf. (03) 55 55 75

Bestyrerinde: Dorit Folkjær Jensen

**Skoler:****Kommunale folkeskoler:**

Gørlev-Bakkendrup centralskole

4281 Gørlev S.J.

Tlf. (03) 55 51 86

Skoleinspektør: J. Francke Christensen

Helsinge-Drøsselbjerg centralskole

Kirke Helsinge, 4281 Gørlev S.J.

Tlf. (03) 55 52 13

Ledende skoleinspektør:

H. C. Sørensen

Svallerup Centralskole, Svallerup

4400 Kalundborg

Tlf. (03) 49 72 91

Skoleinspektør: J. Ellermann Sørensen

**Private skoler:**

Vinde Helsinge Fri- og efterskole

4281 Gørlev S.J.

Tlf. (03) 55 91 24

Forstander: Henning Refstrup

**Haderslev**

Gåskærsgade 26-28

Tlf. (04) 52 65 05

Postgiro: 62 57

**Borgmesterafdeling:**

Bogholderi:

Kasse- og opkrævningsafdeling:

**Lønningsafdeling:****Ligningsafdeling:****Folkeregister:****Social- og sundhedsafdeling:****Undervisnings- og kulturafdeling:**

Rådhuset, Gåskærsgade 26

6100 Haderslev

Tlf. (04) 52 65 05

10—14, torsdag tillige 15,30-17,30

**Teknisk forvaltning:****Civildforsvarskontor:**

Gåskærsgade 28 6100 Haderslev

Tlf. (04) 52 65 05

10—14, torsdag tillige 16—18

**Havnekontor:**

Ved Havnen 6100 Haderslev

Tlf. (04) 52 24 05

7—17, lørdag lukket

(udenfor kontortid kaldes skibsmægler I C. Hansen, tlf. (04) 52 24 05

**Kommunekode: 515****Amtskommune: Sønderjylland****Retskreds: Haderslev****Politikreds: Haderslev****Skattekreds: Haderslev****Vurderingskreds: Haderslev****Folketal 1/10-75: 29.999****Areal i ha.: 27.436****Kommunevalget 5. marts 1974:**

Af 20.830 vælgere stemte 13.725, heraf 13.599 gyldige stemmer. Stemmepercent: 65,3. A 3.962 (7), B 1.168 (2), C 3.874 (7), E 198 (0), F 345 (0), K 141 (0), M 173 (0), Q 536 (0), S 694 (1), V1 979 (2), V2 577 (1), Z 939 (1), Ø (udenf. partierne) 13 (0). [V1+V2]. (V+C) og (F+K).

**Byrådets 21 medlemmer:**

Borgmester: Carstensen, H. C., malermester. (C). FØ, Byp, FBra, FC.

1. viceborgmester: Jensen, Gunner Aagaard, civilingenlør. (C). Ø, FT.
2. viceborgmester: Falk, Peter, bankfuldmægtig. (A). Ø, Byp., U + Kult.

Brink-Vilsen, Edith, fru. (A). So.  
 Mortensen, Marianne, fru. (V). FU+  
 Fri, Skk.  
 Nielsen, Tommy Dich, overlærer. (C).  
 So, Byp, H, Bø, C.  
 Madsen, Lis, kollektrice. (A). Ø, T,  
 U+Kult, Bø.  
 Bennike-Sorgenfri, Asger, arkitekt.  
 (B). FByp, Bra.  
 Thomsen, Nanna, børnehaveklassele-  
 der. (C). So, Byp, Bø.  
 Grøn, Erik, toldkontrollør. (A). Ø, So,  
 U+Kult.  
 Holst, Jørgen, konsulent. (Z). U+Kult.  
 Simonsen, Hans, gårdejer. (V). T, FH.  
 Duholm, Jens, tømrermester. (A).  
 Byp, H, Bra.  
 Lei, Lorenz, gårdejer. (C). T, U+Kult.  
 Meyer, Hans-Oluf, læge. (S). Ø, So,  
 Bø.  
 Andersen, Flemming, fotograf. (C).  
 Byp.  
 Koustrup, Per, konsulent. (A). T, Fri,  
 Skk, H.  
 Rotbøll, Jens, seniorsergent. (C). T.  
 Jørgensen, Chr. Ravn, gartner. (B).  
 Ø, U+Kult, Fri, F, Skk.  
 Jørgensen, Ernst, fhv. afdelingsfor-  
 mand. (A). So, T, Bø.  
 Lei, H. C., gårdejer. (V). FSo, FBø.

### Nedsatte udvalg og kommissioner: (formænd)

#### Økonomiudvalget:

Borgmester, malermester H. C.  
Carstensen.

#### Stående udvalg:

Det sociale udvalg: Gårdejer H. C.  
Lei.

Udvalget for tekniske anlæg: C. Ing.  
Gunner Aagaard Jensen.

Bygnings- og Byplansudv. udv.: Arki-  
tekt Asger Bennike-Sorgenfri.

Undervisnings- og kulturudvalget:  
Fru Marianne Mortensen.

Havneudvalget: Gårdejer Hans  
Simonsen.

Miljøudvalget: Borgmester H. C. Car-  
stensen.

#### Andre udvalg og kommissioner:

Brandkommission: Borgmester, ma-  
lermester H. C. Carstensen.

Børne- og ungdomsværn: Gårdejer  
H. C. Lei.

Civilforsvarskommission: Borgmester,  
malermester H. C. Carstensen.

Fritidskommission: Per Koustrup.

Ligningskommission: Gårdejer Knud  
Madsen.

Skolekommission: Gartner Chr. Ravn  
Jørgensen.

Sekretær for kommunalbestyrelsen:  
Kommunaldirektør Tage Madsen.

#### Kommunens revision:

Kommunernes Revisionsafdeling,  
Humletorvet, Sønderborg.

#### Den kommunale administration:

Kommunaldirektør: Tage Madsen.

#### Borgmesterkontor:

Kontorchef: Kurt Henriksen.  
Fuldmægtig: Astrid Freund.

#### ØKONOMISK/ADMINISTRATIV FORVALTNING:

##### Økonomikontor:

Kommunebogholder: Gerh. Hansen.

Budget- og regnskabsafdeling:  
Ekspeditionssekretær: Børge Jør-  
gensen.

##### Lønningskontor:

Fuldmægtig: H. C. Schmidt.

##### Inkassokontor:

Ekspeditionssekretær: Kurt Dørflin-  
ger.

##### Revision:

Kommunernes Revisionsafdeling.

##### Statistisk kontor og hulkort:

Ekspeditionssekretær: A. Skytt.

#### Ligningsafdeling:

Skatteinspektør: J. Søberg:  
Ekspeditionssekretær: E. Ratajczak.  
Fuldmægtige: Aa. Hansen, J. Chr-  
stensen, Fl. Iversen.

Overassistenter:  
E. Hansen.

K. M. Frederiksen.

M. Holst.

B. Geiken.

Ligningsrevisorer:

C. M. Nissen.

B. Sandholdt.

#### Kasse- og opkrævningsafdeling:

Ekspeditionssekretær: K. Dørflinger.  
Fuldmægtig: Bent Lorenzen.

Overassistenter: H. Juhl, K. Juhl.  
O. Trabandt.

**Folkeregister:**

Ekspeditionssekretær: A. Skytt.  
Overassistent: R. Drabsch.

**SOCIAL- OG SUNDHEDSAFDELING:**

Socialinspektør: Olav Christensen.  
Ekspeditionssekretær: Lelf Svenning-  
ningen.

**Visitation og sygeskring:**

Fuldmægtig J. V. Henningsen.

**Afdeling for dagpenge:**

Fuldmægtig Jacob Petersen.

**Råglvergrupper:**

Eksp.sekr. Lelf Svenning-  
ningen.

**Pensions- og boligafdeling:**

Fuldmægtig Walter Schmidt.

**Hjemmeplejeafdeling:**

fuldmægtig H. Frank.

**Regnskabs- og institutionsafdeling**

m. v.:  
Eksp.sekr. Lelf Svenning-  
ningen.

**TEKNISK FORVALTNING:****Stadsingeniørens afdeling:**

Stads- og havneingenlør  
Hans J. Hansen.

**Sekretariat:**

Fuldmægtig Chr. Gabelgaard.  
Overassistent E. From.  
Overassistent A. Christensen  
Overassistent K. Thiesen.

**Kloakvæsen og renovation:**

Afdelingsingenlør Johs. Jørgensen.  
Driftsleder for forbrændingsan-  
lægget N. Duus.

**Vejvæsen:**

Afdelingsingenlør Sv. Aa. Sanderbo.  
Ingenlør H. Bjerregaard Nielsen.

**Værksted og lager:**

Mekaniker J. Hagedorn.  
Lagerassistent Sv. Aa. Christensen.

**Parker, idrætsanlæg, »grønne«  
områder:**

Bygartner Sv. Steffensen.  
Gartnerformand E. Mogensen.

**Vandforsyning:**

Ingenlør Sv. A. Iversen.  
Værkmester A. Linde Johansen.  
Rørmeester Uwe Clausen.  
Tlf. (04) 52 32 15.

**Havnevæsen:**

Havneingenlør Hans J. Hansen.  
Haderslev havn: daglig administra-  
tion v. skibsmægler Johs. Hansen.  
Tlf. (04) 52 24 04.  
Aarø sund havn: havneopsyn:  
K. Thomsen.  
Tlf. (04) 58 45 95.  
Aarø anlægsbro: havneopsyn:  
Chr. Christensen.  
Tlf. (04) 50 41 23.

**Stadsarkitektens afdeling:**

Stadsarkitekt: Helge Eriksen.

**Sekretariat:**

Fuldmægtig: Ingeborg Duus.

**Bygnings- og brandinspektorat:**

Afd. ingeniør H. C. Mortensen.  
Ingenlør F. Rudbeck Jørgensen.  
Ingenlør R. Diedrich.  
Byggetekniker H. C. Sørensen.

**Ejendomsafdeling:**

Arkitekt A. Junker.  
Arkitekt R. Bjerregaard.  
Arkitekt Henry Schmidt.

**Byplanafdeling:**

Arkitekt P. Jürgensen.  
Arkitekt H. C. Grauslund.  
Tekn. ass. Else-Marie Hermann.

**Civillforsvar og fredsmæssigt****katastrofeberedskab:**

Civillforsvarsleder: stadsing.  
Hans J. Hansen.  
Daglig leder: civillforsvarsinspektør  
B. Dyppling.

**UNDERVISNINGS- OG KULTUR-  
AFDELING:****Skolevæsenet:**

Skoledirektør: Sv. Aa. Petersen.

**Skolevæsenets kontor:**

Fuldmægtig: Chr. Lauritzen.

**Fælleslærerrådets formand:**

Overlærer: Lis Jakobsen.  
Sct. Severin skole.

**Ungdomsskoleinspektør:**

Kjeld Frils-Hansen.  
Sct. Severin skole.

**Ledende skolebibliotekar:****Skolelæge:**

Hans Carstensen, Gåskærsgade 28

**Ledende skolepsykolog:**

H. Mortensen, Gåskærgade 30.

**Skoletandklinikchef:**

J. Villain, Gåskærgade 28.

**Tale- og hørekonsulent:**

Lars Vaarning

**Biblioteksvæsenet:**

Haderslev Bibliotek,  
Bispegade 15-17  
Stadsbibliotekar: Krista Lyngby.

**Levnedsmiddelkontrol:**

Norregade 41. Tlf. (04) 52 54 20  
Stadsdyrlæge: Bent Bruhn.

**Sociale institutioner, skoler m.v. i****Haderslev kommune:****Sociale institutioner:****Plelehjem:**

Hertug Hans Hospitalet  
selveljende (20 pladser)  
Sønderbro 3-5, tlf. (04) 52 35 03  
Bestyrerinde: Fru Kathrine Nielsen

- Plekehjemmet, Hjort Lorenzensvej  
(26 pladser), tlf. (04) 52 33 87  
Bestyrerinde: Fru E. Rude Kristensen
- Plekehjemmet, Laurids Skaugsgade 8  
(30 pladser), tlf. (04) 52 26 59  
Bestyrerinde: Fru Selma Riber
- Plekehjemmet, Olaf Ryesvej  
(18 pladser), tlf. (04) 52 27 38  
Bestyrerinde: Fru E. Holm
- Plekehjemmet, Rådmandsvej 24  
(45 pladser), tlf. (04) 52 27 38  
Bestyrerinde: Fru R. Holst
- Plekehjemmet Abenråvej  
(48 pladser) i brugtages 1/4 1973  
Bestyrerinde: Fru Christa Stormfeld
- Plekehjemmet Øsbygade  
(34 pladser)  
Tlf. (04) 58 41 50  
Bestyrer: Niels Thorsen
- Plekehjemmet Christiansfeldvej 8  
(30 pladser) Tlf. (04) 52 74 66  
Bestyrerinde: fru Birthe Madsen.
- Sillerup plejekollegium S/I  
(31 pladser), 6140 Fjeldstrup  
Tlf. (04) 58 64 68  
Forstander: Niels E. Schmidt.
- Børnehjem og forsorgsinstitutioner:**
- Børnehjemmet Ehlershjemmet  
(22 børn 0-2 år) Vilstrup Strand  
6160 Sdr. Vilstrup. Tlf. (04) 58 22 03  
Leder: Frk. Margrethe Pagh Madsen
- Børnenes helsehjem  
(30 børn 3-17 år, ophold af kortere  
varighed)  
Vilstrup Strand, 6160 Sdr. Vilstrup  
Tlf. (04) 58 21 21  
Leder: Steen Dyngby Jensen
- »Erlevhus« børnehjem, ophører 1/4  
1976  
(30 børn 2-14 år, ophold af længere  
varighed). Tlf. (04) 52 29 07  
Giro: 4 0920  
Leder: Willy Nielsen
- Skolen ved Stadion  
Louisevej (75 drenge og piger)  
Tlf. (04) 52 21 39  
Leder: E. Davidsen
- Den Sønderjydske Fonds børnehjem  
(28 børn 2-15 år, ophold af længere  
varighed)  
Vilstrupvej. Tlf. (04) 52 27 18  
Leder: Aage Damgaard Poulsen
- Skoler:**
- Kommunale folkeskoler:**
- Halk, fællesskole, Hejsagervej 91  
6100 Haderslev  
Tlf. (04) 57 13 42  
Førstelærer: C. C. Johansen
- Hertug Hans skole (real-9.-10.)  
Tlf. (04) 52 33 57  
Skoleinsp.: G. Bruvik-Hansen.
- Hoptrup folke- og realskole  
(real), Hoptrup Hovedgade 66,  
6100 Haderslev  
Tlf. (04) 57 52 09  
Skoleinsp.: Kaj Henry Christensen
- Hjortebro skolen (real-9.-10.)  
Kløvermarken 2, 6100 Haderslev  
Tlf. (04) 52 39 85  
Skoleinsp.: Egon Jakobsen
- Marstrup skole, Tøndervej 115  
Tlf. (04) 57 53 62  
6100 Haderslev  
Førstelærer: Vagn Møller Olesen
- Moltrup skole, Moltrup Bygade 80,  
6100 Haderslev  
Tlf. (04) 52 23 90  
Førstelærer: Jørgen Kirk Thomsen
- Sankt Severin skole (real-9.-10.)  
Moltrupvej 1 A  
Tlf. (04) 52 33 58  
Skoleinsp.: H. E. Tipsmark
- Starup skole, Starup Skolevej 35,  
6100 Haderslev  
Tlf. (04) 52 64 20  
Førstelærer: N. D. Bille
- Statens seminarleskole (real-9.-10.)  
Lembckesvej 3  
Tlf. (04) 52 60 86  
Skoleinspektør: Svend Aage Jensen
- Sønderballe skole, Djernæsvej 210,  
6100 Haderslev  
Tlf. (04) 57 51 50  
Lærer: Eivind Stahl Pedersen
- Vilstrup fællesskole  
Kirkeløkke 15, 6100 Haderslev  
Tlf. (04) 58 23 81  
Skoleinspektør: Bent Aage Jørgensen
- Vonsbæk skole  
Vonsbækvej 88, 6100 Haderslev  
Tlf. (04) 56 91 05  
Førstelærer: Alfred Nissen
- Øsby folke- og realskole (real-9.)  
Fløvtvej 3  
6100 Haderslev. Tlf. (04) 58 44 12  
Skoleinsp.: H. Bock
- Arø forskole, Arø 191, 6100 Haderslev  
Tlf. (04) 58 43 69  
Småbørnslærerinde: Bodil Due
- Private skoler:**
- Haderslev realskole, Christiansfeld-  
vej 20, (real-9.-10.-tf)  
Tlf. (04) 52 19 46  
Skolebestyrer: Gunnar Jørgensen
- Haderslev tyske skole (real-9.)  
Ryes Møllevej 19  
Tlf. (04) 52 47 46  
Skolebestyrer: Hans Harms
- Gymnasier:**
- Haderslev Katedralskole (stats)  
Christiansfeldvej 31  
Tlf. (04) 52 27 21  
Rektor: Eigil Lassen

**Andre skoler:**

Haderslev handelsskole  
Kroghs Kobbøl 2  
Tlf. (04) 52 12 50  
Forstander: Svend Frej Petersen  
Haderslev statsseminarium  
Lembckesvej 7  
Tlf. (04) 52 21 60  
Rektor: Niels Holck  
Haderslev tekniske skole  
Lembckesvej 1  
Tlf. (04) 52 40 72  
Forstander: Svend Frej Petersen  
Hoptrup folkehøjskole  
Hoptrup Hovedgade 9,  
6100 Haderslev  
Tlf. (04) 57 52 13  
Forstander: Gunnar Jørgensen  
Danmarks lærerhøjskoles afdeling  
i Haderslev  
Lembckesvej 7, tlf. (04) 52 69 77  
Afdelingsinspektør: M. Mikkelsen

**Hadsten**

Vesselbjergvej 18  
8370 Hadsten  
Tlf. (06) 98 10 88  
Postgiro: 608 78 68  
10—12,30, tirsdag tillige 14—16, torsdag  
tillige 15—18

**Kommunekode:** 709  
**Amtskommune:** Århus  
**Retskreds:** Randers  
**Skattekreds:** Rougsø  
**Vurderingskreds:** Hadsten-Langå  
**Folketal 1/10-75:** 9.614  
**Areal i ha:** 13.883,3

**Kommunevalget 5. marts 1974:**  
Af 6.016 vælgere stemte 4.220, heraf  
4.185 gyldige stemmer. Stemmeper-  
cent: 70,1. A 1.339 (6), B 298 (1), C  
472 (2), V 1.430 (6), Z 445 (2), T (Tvær-  
socialistisk liste) 201 (0). (C+V).

**Kommunalbestyrelsens  
17 medlemmer:**

Borgmester: Nielsen, Henning, gård-  
ejer. (V). FØ, Bra, C, Fri, FSkk, Be.  
1. viceborgmester: Laursen, L. Leth,  
politiasistent. (C). T, Kult, Be.  
2. viceborgmester: Sørensen, J. Hou-  
gaard, landpostbud. (A). FSo.FBø.  
Christensen, Aage, gårdejer. (V). Ø,  
E, Kult, C, Li.

Christensen, Peter, faglærer. (A). Ø,  
E, C.  
Degn, Poul, tømrermester. (V). T,  
So, Bø.  
Jensen, Aage, teknisk tegner. (A). T,  
E, Be.  
Jensen, Børge, gårdejer. (V). So,  
FKult, Bra, Bø, Fri, Skk, Li.  
Jørgensen, Knud, faglærer. (A). So,  
Kult, Bra, Bø, Fri, Skk.  
Kjærsgaard, Rasmus, gårdejer. (V).  
So, FT, Bø.  
Ludvigsen, Axel, gårdejer. (V). T,  
Kult, Li.  
Nielsen, Christian Holten, gårdejer  
(B). E, Kult., Be.  
de Place, Jørn, viceskoleinspektør.  
(A). T, E.  
Schrøder, Frederik, eksportør. (UP).  
So, Bø.  
Sørensen, Anna, købmand. (C). Ø, E,  
FBra, C.  
Sørensen, Laurits, gårdejer. (V). T,  
FE, FLi.  
Torstensson, Knud, overlærer. (A). Ø,  
So, Kult, Bø, C, Be.

**Nedsatte udvalg  
og kommissioner: (formænd)**

**Økonomiudvalget:**  
Borgmester, gårdejer Henning  
Nielsen.

**Stående udvalg:**  
Det sociale udvalg: Landpostbud  
J. Hougaard Sørensen.

Udvalget for tekniske anliggender:  
Gårdejer Rasmus Kjærsgaard.

Udvalget for faste ejendomme:  
Gårdejer Laurits Sørensen.

Udvalget for kulturelle anliggender:  
Gårdejer Børge Jensen.

**Andre udvalg og kommissioner:**  
Brandkommission: Købmand Anna  
Sørensen.

Børne- og ungdomsværn: Landpost-  
bud J. Hougaard Sørensen.

Civildforsvarskommission: Borgmester  
H. Nielsen.

Fritidskommission: Faglærer Knud  
Jørgensen.

Ligningskommission: Gårdejer Lau-  
rits Sørensen.

Skolekommission: Borgmester H. Niel-  
sen.

**Sekretær for kommunalbestyrelsen:**  
Kæmner Leo Ørum.

**Kommunens revision:**  
Kommunernes Revisionsafdeling.

### Den kommunale administration:

Kæmner: Leo Ørum.

### ØKONOMISK/ADMINISTRATIV FORVALTNING:

**Bogholderi:**  
Kommunebogholder: Ib Ladefoged.

**Skattekontoret:**  
Skatteinspektør: H. Stenholt.

**Ligningskontor, forskudsregistrering (herunder ændringer):**  
Ligningsrevisor: Tage Vestergaard.

**Ejendomsbeskatning:**  
Assistent R. Johansson.

**Arbejdsglverkontrol:**  
Overassistent Sv. Vestergaard.

### SOCIAL FORVALTNING:

Socialinspektør: J. P. Bjerregaard Larsen.

**Husmoderafløsning, hjemmehjælp:**  
Tilsynsførende: S. Grove Nielsen.

**Pensionsafdeling, børnetilskud:**  
Overassistent Anna Birk.  
Assistent: Frk. Lissy Andersen.

**Kontoret for familierådgivning:**  
Famillevejledere: N. P. Christensen.

**Kommunal dagplejeordning:**  
Leder: Fru Martha Gjerding.  
Sundhedsplejersker:  
Frk. Anni Jeppesen og  
Fru Kirsten Findorff.

**Sygesikring:**  
Fuldmægtig: H. P. Sørensen.

### TEKNISK FORVALTNING:

(Bygnings-, vej-, kloak- og renovationsvæsen).

Kommunelingenlør: J. M. Møller.

**Bygningsinspektorat:**  
Bygningsinspektør: J. M. Møller.

**Brandinspektorat:**  
Brandinspektør: J. M. Møller.

### KULTUREL FORVALTNING:

Fuldmægtig: Hans Christlansen.

**Skolevæsenet:**  
Stadsskoleinspektør: Per Ekberg,  
Hadsten Skole, tlf. (06) 98 09 99.

Ungdomsskoleinspektør: Niels Hauberg Nielsen.

### Sociale institutioner, skoler m. v. Hadsten kommune:

#### Sociale Institutioner:

**Alderdoms- og plejehjem:**  
Hadsten Alderdomshjem  
Dr. Larsensvej 43, Hadsten  
Tlf. (06) 98 01 20  
Bestyrerinde: Fru S. M. Holdgaard  
36 pladser

**Alderdomshjemmet Rud**  
Hallendrupvej 1, Rud, Hadsten  
Tlf. (06) 49 11 45  
Bestyrer: Poul Syrstad  
20 pladser

**Hadsten Plejehjem**  
Hovvej, Hadsten  
Forstander: Diakon Bent Jensen  
52 pladser  
Tlf. (06) 98 16 22

#### Skoler:

##### Kommunale folkeskoler:

**Hadsten skole**  
Hadbjergvej 12, Hadsten  
Tlf. (06) 98 09 99

Stadsskoleinspektør: P. Ekberg

**Voldum-Rud fællesskole**  
8900 Randers  
Tlf. (06) 49 10 03

Skoleinspektør: Svend Grubbe

**Ødum-Hadbjerg centralskole**  
Bavnehøjvej 135, Hadbjerg  
Tlf. (06) 98 06 35

Skoleinspektør: Jørgen Christensen.

**Østervangsskolen**  
Hammelvej 5  
Tlf. (06) 98 05 80

Skoleinspektør: J. Vadgaard Christensen.

##### Andre skoler:

**Hadsten Husholdningsskole**  
Østergade 77  
Tlf. (06) 98 01 45

Marie Herpling og Rigmor Pedersen

**Hadsten Højskole**  
Østergade 49  
Tlf. (06) 98 01 99

Højskoleforstander: Th. Klausen

**Den jyske Haandværkerhøjskole**  
Østergade 57  
Tlf. (06) 98 07 55

Forstander: Per Tønder.

## Hadsund

Rådhuset

9560 Hadsund

Tlf. (08) 57 16 00

Postgiro: 704 33 33

9,30—15, torsdag tillige 16,30—18

**Kommunekode:** 815

**Amtskommune:** Nordjylland

**Retskreds:** Terndrup

**Politikreds:** Hobro

**Skattekreds:** Hobro

**Vurderingskreds:** Hadsund

**Folketal 1/10-75:**

**Areal i ha:** 17.000,4

**Kommunevalget 5. marts 1974:**

Af 6.687 vælgere stemte 5.090, heraf 5.052 gyldige stemmer. Stemmeprøcent: 76,12. A 2.231 (8), B 110 (0), V 1.146 (4), Z 401 (1), G1 (Skelund, Ved-dum, Als, Ø. Hurup Borgerliste) 883 (3), G2 (Hadsund Borgerliste) 281 (1). Listeforbund: [G1+G2]. Valgfor-bund: (G1+G2) og (B+V).

### Kommunalbestyrelsens 17 medlemmer:

**Borgmester:** Jespersen, Tage, borg-mester. (V). FØ, FC.

**1. viceborgmester:** Laurs Schifter, gårdejer (GI) So, FSkk, Frl.

**Bach,** Birte, kørelærer. (Z). So, H. Bartholomæussen, Willy, arbejds-mand. (A). Kult, H.

**Christiansen,** Folmer, gårdejer. (V). Ø, So, Kult, H, FHe.

**Graversen,** Holger, overlærer. (A). FSo.

**Jacobsen,** Aage, direktør. (GI). Ø, Kult, Von.

**Jensen,** Lau, overlærer. (A). Ø, T, FFrl, FFrn, Uns.

**Jensen,** Marie, ekspeditrice. (V). So, Kult, Uns.

**Mortensen,** Poul Georg, murersvend, M. F. (A). Ø.

**Mortensen,** Søren D., overlærer So, T, Von.

**Nielsen,** Knud Axel, advokat, fhv. justitsminister. (A). Kult, H, C, FBt.

**Nielsen,** Lorentz, boghandler. (G2). T, FH, C.

**Nørgaard,** Knud, gårdejer. (GI). F, T, Ll, Frl, Skk.

**Pedersen,** Helge, vulkanisør (V). T. Poulsen, Ove, landpostbud. (A). So, FKult, Frl, Skk.

**Sand,** Svend, muremester. (A). T, Kult, Frl, Skk.

### Nedsatte udvalg og kommissioner: (formænd)

**Økonomiudvalget:**

Borgmester Tage Jespersen.

**Stående udvalg:**

**Det sociale udvalg:** Overlærer Holger Graversen.

**Udvalget for tekniske anliggender:** Gårdejer Knud Nørgaard.

**Udvalget for kulturelle anliggender:** Landpostbud Ove Poulsen.

**Havneudvalget:** Boghandler Lorentz Nielsen.

**Andre udvalg og kommissioner:**

**Civildforsvarskommission:** Borgmester Tage Jespersen.

**Sekretær for kommunalbestyrelsen:**

Kæmner B. Boye.

**Kommunens revision:**

Revisions A/S af 1/12-1962, Aalborg.

### Den kommunale administration:

**Borgmesterkontor:**

Kæmner: B. Boye.

**Sekretariat, skolevæsen:**

Fuldmægtig: B. Thygesen.

### ØKONOMISK/ADMINISTRATIV FORVALTNING:

**Kommunebogholder:** E. Brams.

**Kommunekasserer:** H. Frandsen og Bente Olesen.

**Folkeregister:** A. Vestergaard.

**Skatteinkasso:** N. Vestergaard.

**Ligningssekretær:** T. Groth.

### SOCIAL- OG SUNDHEDS- FORVALTNING:

**Socialinspektør:** S. Jørgensen.

**Pensioner:**

Fuldmægtig: Inge Jensen.

Dagpleje: Lis Christiansen.

Familievejleder: Bitten Rasmussen.

Socialrådgiver: Alice Harne.

**Sygesikring:**

Ekspeditionssekretær: Verner Niel-  
sen.



**TEKNISK FORVALTNING:**

Kommuningeniør: C. C. Moeskjær.  
Ingeniør: Ole Breum Hansen.

**Bygningsinspektorat:**

Bygningsinspektør: K. Vesterholm.

**Brandinspektorat:**

Brandinspektør: Villy Christensen.

**Stadsgartnerens kontor:**

Kommunegartner: Kai Nielsen.

**Havnevæsenet:**

Kommuningeniør: C. C. Moeskjær.

**KULTUREL FORVALTNING:****Skolevæsenet:**

Ledende skoleinspektør: J. H. Dalsgaard.

**Biblioteksvæsenet:**

Ledende overbibliotekar:  
M. Hjerrildgaard.

**Levnedsmiddelkontrol:**

Aalborg kommunes levnedsmiddelkontrol.

**Sociale institutioner, skoler m. v. i****Hadsund kommune:****Sociale institutioner:****Alderdoms- og plejehjem:**

Hadsund Alderdomshjem  
9560 Hadsund, tlf. (08) 57 11 33  
Bestyrerinde: Gunhild Jensen.  
50 pladser

Als alderdomshjem  
9560 Hadsund, tlf. (08) 58 10 88  
Bestyrerinde: Mie Andersen.  
35 pladser

Visborggaard Plejehjem  
9560 Hadsund, tlf. (08) 57 10 07  
Forstanderinde: Ellen M. Olesen  
89 pladser  
(tilknyttet Statshospitalet i Aalborg)

**Skoler:****Kommunale folkeskoler:**

Hadsund skole, 9560 Hadsund  
Tlf. (08) 57 13 99

Ledende skoleinspektør: J. H. Dalsgaard

Als skole, 9560 Hadsund  
Tlf. (08) 58 10 34

Skoleinspektør: Johs. Urup  
Skelund skole, 9560 Hadsund  
Tlf. (08) 58 52 95

Førstelærer: Bent Nielsen  
Ø. Hurup skole, 9560 Hadsund  
Tlf. (08) 58 81 13  
Førstelærer: B. Gaardsøe

**Andre skoler:**

Hadsund Ungdomsskole  
Tlf. (08) 57 13 99  
Ungdomsskoleinspektør:  
Palle Knudsen  
Hadsund skole, Kirkegade  
9560 Hadsund  
Tlf. (08) 57 14 72

**Hals****Borgergade 39**

9362 Gandrup

Tlf. (08) Gandrup 25 93 00

Postgiro: 700 90 62. Mandag, tirsdag,  
onsdag & fredag 10—12, torsdag 10—18

Kommunekode: 817

Amtskommune: Nordjylland

Retskreds: 78, Aalborg

Politikreds: 51 Aalborg

Skattekreds: 2 Brønderslev

Vurderingskreds: Dronninglund-Hals

Folketal 1/10-75: 9.059

Areal i ha: 19.054,1

**Kommunevalget 5. marts 1974:**

Af 6.012 vælgere stemte 4.360, heraf  
4.331 gyldige stemmer. Stemmeprocent:  
72,5. A 1.207 (5), B 471 (2), C  
285 (1), M 97 (0), V 1.779 (7), Z 492 (2).  
[V1+V2+V3] og [B1+B2+B3]. (V+C).

**Kommunalbestyrelsens****17 medlemmer:**

Borgmester: Jensen, B. Møller, gård-  
ejer. (V). FØ.

Viceborgmester: Weinreich, Svenne  
H., varmemester. (A). So, T, Bø.

Bergmann, Niels, havnefoged. (B).  
Dal, Oda, overassistent. (A). Kult, Li.  
Elsnab, Niels, gårdejer. (V). Ø.

Grøn, Carl, husmand. (V). So, T, Bø,  
Hansen, Emanuel, lærer. (V). T, Kult.  
Hjulskov, Kirsten, husmoder. (Z). So,  
Kult, Bø.

Høgh, Peder, gårdejer. (V). FKult, Li.  
Jensen, Anton, husmand. (B). Ø, So,  
Bø.

Larsen, Sverre, købmand. (V). FSo,  
FBø.

Martinsen, Evald, fisker. (V). FT.

Møller, Frode, postbud. (A). So, T,  
Bø.

Møller, Hans, major. (A). Ø, T, Kult.  
 Klottrup, Niels, overlærer (A). Kult.,  
 Ø.  
 Østergaard, Lisbet, husmoder. (C). So,  
 Kult, Bø.  
 Aaen, Holger, gårdejer. (Z). Ø, T.

### Nedsatte udvalg og kommissioner: (formænd)

#### Økonomiudvalget:

Borgmester, gårdejer B. Møller  
 Jensen.

#### Stående udvalg:

Det sociale udvalg: Købmand Sverre  
 Larsen.

Udvalget for tekniske anliggender:  
 Fisker Evald Martinsen.

Udvalget for kulturelle anliggender:  
 Gårdejer Peder Høgh.

#### Andre udvalg og kommissioner:

Børne- og ungdomsværn: Købmand  
 Sverre Larsen.

Fritidskommission: Lærer Arne Chri-  
 stensen.

Ligningskommission: Gårdejer Peder  
 Høgh.

Skolekommission: Husmoder Kirsten  
 Badsberg.

Sekretær for kommunalbestyrelsen:  
 Kommunaldirektør Svend Aage  
 Bendtsen.

#### Kommunens revision:

Revisionsaktieselskabet af 1/12 1962,  
 Aalborg.

### Den kommunale administration:

Kommunaldirektør: Svend Aage  
 Bendtsen.

### ØKONOMISK/ADMINISTRATIV FORVALTNING:

Kommunaldirektør: Svend Aage  
 Bendtsen.  
 Sekretariat:  
 Fuldmægtig: Anna Holland.  
 Bogholder:  
 Bogholder: Verner Jensen.

### SKATTEVÆSEN:

Skatteinspektør: Henning Maagaard.  
 Folkeregister:  
 Henning Maagaard.  
 Pantefoged: Udpantningscentralen,  
 Vesterbro 50, 9000 Aalborg.

### SOCIAL- OG SUNDHEDS- FORVALTNING:

Socialinspektør: Svend Aage Niel-  
 sen.

### TEKNISK FORVALTNING:

Kommuneingeniør: Hans Erik Wilm-  
 gaard.

### Bygningsinspektorat:

Bygningsinspektør: Kommunelin-  
 genløren.

### Brandvæsen:

Brandinspektør: Kommunelin-  
 øren.

### Civillforsvar:

Civillforsvarsleder: Skoleinsp. Allan  
 Jensen, 9362 Gandrup.

### KULTUREL FORVALTNING:

#### Skolevæsenet:

Ledende skoleinspektør: Max Søn-  
 dergaard, Hals skole, 9370 Hals.

Ungdomsskoleleder: B. Holck An-  
 dersen, 9370 Hals.

#### Biblioteksvæsenet:

Ledende bibliotekar: Overlærer Jens  
 Sørensen, Hals.

### Sociale institutioner, skoler m.v. i Hals kommune:

#### Sociale institutioner:

##### Alderdoms- og plejehjem:

Gandrup alderdomshjem  
 Gl. Kongevej 12, 9362 Gandrup  
 Bestyrerinde: Anna Guldbæk  
 Tlf. Gandrup (08) 25 90 56

De gamle hjem,  
 Jyllandsgade 14, Ulsted,  
 9370 Hals

Bestyrerinde: Fru Frida Olsen  
 Tlf. (08) 25 41 33

De gamle hjem,  
 Skovsgaardsvej 2, 9370 Hals  
 Bestyrerinde: Fru Nanna Ludvigsen  
 Tlf. (08) 25 11 12

Plejehjemmet HASSINGHAVE,  
 Kirkevej 50, V. Hassing,  
 9310 Vodskov.

Forstander: Rita og Poul Ejnar  
 Garsdal  
 Tlf. (08) 25 68 00

##### Børnehaver (kommunale):

Børnehaven i V. Hassing  
 (40 børn 3-7 år). Fr. Hassensvej 2,  
 V. Hassing, 9310 Vodskov  
 Tlf. (08) 25 63 30

Leder: Anni T. Rasmussen

Børnehaven i Hals  
 (40 børn, 3-7 år) Østergade 2,  
 9370 Hals  
 Tlf. (08) 25 14 88

Leder: Ruth Lund Jensen

**Skoler:****Kommunale folkeskoler:**

Gandrup centralskole, 9382 Gandrup  
 Skoleinspektør: Allan Jensen  
 V. Hassing forskole, V. Hassing  
 9310 Vodskov  
 Hals skole, 9370 Hals  
 Skoleinspektør: Max Søndergaard  
 Hou skole, Hou, 9370 Hals  
 Førstelærer: B. Holck Andersen  
 Ulsted skole, Ulsted, 9370 Hals  
 Skoleinspektør: H. E. Clausen

**Hammel**

Torvegade 1  
 8450 Hammel  
 Tlf. (06) 96 19 88  
 Postgiro: 7 09 39

**Borgmesterkontor:****Kommunekontor:****Folkeregister:****Incassokontor:****Socialkontor:****Kulturel forvaltning:**

Torvegade 1  
 8450 Hammel

**Skattekontor:**

Torvegade 2  
 8450 Hammel

**Teknisk forvaltning:**

Torvegade 9  
 8450 Hammel

Samtlige kontorers åbningstider:  
 10-13, torsdag tillige 15-18.

**Kommunekode: 711****Amtskommune: Aarhus****Retskreds: Silkeborg****Politikreds: Silkeborg****Skattekreds: Skanderborg****Vurderingskreds:**

Gjern-Hammel-Hinnerup

**Folketal 1/10-75: 9.188****Areal i ha: 16.585,1****Kommunevalget 5. marts 1974:**

Af 5.994 vælgere stemte 4.417, heraf  
 4.356 gyldige stemmer. Stemmeprocent:  
 73,7. A 1.488 (6), B 472 (2), C  
 246 (1), M 163 (0), V 1.381 (7), Z 430  
 (1), T (Tværsocialistisk liste) 178 (0).  
 (B+C+M+V).

**Byrådets 17 medlemmer:**

Borgmester: Therkelsen, P. Højgaard,  
 (V). FØ, Bra.  
 Viceborgmester: Pedersen, Ejner,  
 gårdejer. (V). Ø, Fri, Skk.  
 Andersen, Inge, husmoder. (V). So,  
 Kult, Bø, Fri.  
 Christensen, Peder, husmand. (A). Ø,  
 So, Bø, Li.  
 Hilton, Alex, informationschef. (B).  
 Fri.  
 Holm, Kai, landinspektør. (C). Ø, Kult.  
 Jensen, Børge N., forpagter. (Z). So,  
 Bø, Fri, Skk.  
 Kirkegaard, Magda, husmoder. (A).  
 So, FBø.  
 Madsen, Viggo, skovarbejder. (A). T.  
 Mikkelsen, Michael, kommunalarbej-  
 der. (A). T.  
 Nielsen, Egon, montør. (A). Kult.  
 Schmidt, Ove, mejeribestyrer. (V). T.  
 Sehested, J. Sehested, gårdejer. (V).  
 So, Kult, Bø, Fri, Skk.  
 Severinsen, Gunner, husmand. (V). T,  
 FKult, Li.  
 Sørensen, Frits, smedemester. (B). FT.  
 Sørensen, M. Borring, kriminalassistent.  
 (A). Ø, FSo, Bra, Bø.  
 Thomsen, Ingvar, gårdejer. (V). So,  
 Bø, Fri, Skk.

**Nedsatte udvalg****og kommissioner: (formænd)****Økonomiudvalget:**

Borgmester, gårdejer P. Højgaard  
 Therkelsen.

**Stående udvalg:**

Det sociale udvalg: Kriminalassistent.  
 M. Borring Sørensen.

**Udvalget for tekniske anlæggender:**

Smedemester Frits Sørensen.

**Udvalget for kulturelle anlæggender:**

Husmand Gunner Severinsen.

**Miljø- og Byplanudvalg: Gårdejer Ejner Pedersen.****Andre udvalg og kommissioner:**

Brandkommission: Politimester J.  
 Feilberg Jørgensen.

**Børne- og ungdomsværn: Husmoder**

Magde Kirkegaard.

**Fritidskommission: Souchef Martin Bendtsen.**

Ligningskommission: Husmand Gunner Severinsen.

Skolekommission: Gårdejer Ejner Pedersen.

Sekretær for kommunalbestyrelsen:  
Kommunaldirektør Poul Rasmussen.

Kommunens revision:  
Kommunernes Revisionsafdeling.

### Den kommunale administration:

Kommunaldirektør: Poul G. Rasmussen.

### ØKONOMISK/ADMINISTRATIV FORVALTNING:

Sekretariat:  
Sekr.chef.: F. Eg Severinsen.

Boligsikring:  
Inger-Lis Kristensen.

Bogholderi og lønningskontor:  
Kommunebogholder Jørgen Øster.  
Kasserer: Mildred Andersson.

Skattekontoret:  
Skatteinspektør: Kaj Lyngsø.  
Incasso: Børge Bruun.

Ejendomsbeskatning:  
Overassistent: Bodil Lorentzen.

Folkeregister:  
Karen Christensen.

### SOCIAL- OG SUNDHEDS-FORVALTNING:

Socialinspektør: Jonna Pedersen.

### TEKNISK FORVALTNING:

Kommuningeniør:  
Viggo Hejn Kristensen.

Materieldepot:  
Vadstedvej 3, Hammel  
Vejformand: Niels Nielsen.

Bygningsinspektør:  
Viggo Hejn Kristensen.

Brandinspektør:  
Tlf. (06) 96 23 41

### Værkerne:

I/S Hammel Elværk:  
Formand: Urmager Axel Fr. Jensen.  
Tlf. (06) 96 12 98.  
Kasserer: Sognefoged Nic. Andersen.  
Tlf. (06) 96 11 44.  
Montør: Overmontør Erik Madsen,  
Teghusvej 15, Hammel.

Varmeforsyning:  
Hammel Fjernvarme A. m. b. A.,  
Tlf. (06) 96 13 65.

Vandværk:  
Hammel Vandværk I/S.

### KULTUREL FORVALTNING:

Skolevæsenet:  
Ledende skoleinspektør: Alf Madsen.  
Ungdomsskoleinspektør:  
Anders Riisgaard Mortensen.

Biblioteksvæsenet:  
Hammel bibliotek, Voldbyvej 7,  
Hammel, tlf. (06) 96 11 45.  
Bibliotekar: Karen Nielsen.

### Sociale institutioner, skoler m. v. i Hammel kommune

#### Sociale institutioner:

Alderdoms- og plejehjem:  
De Gamles Hjem, Anbækvej 23  
8450 Hammel. Tlf. (06) 96 11 87  
Bestyrerpar: Grethe og Bent Gre-  
gaard Nielsen  
62 pladser

De gamle Hjem, Mandhusvej 6  
Lading, 8471 Sabro. Tlf. (06) 94 80 06  
Bestyrerinde: Gudrun Jensen  
11 pladser

#### Børne-, ungdoms- og forsorgs-institutioner:

Rekreationshjem:  
Dansk røde kors' rekreationshjem  
»Kraglund«, Kraglundsvvej 55  
Haurum, Hammel  
Tlf. (06) 96 12 83  
Leder: Folmer Bech  
Hjemmet har plads til 22 mødre med  
50-60 børn (0-7 år)

### Skoler:

#### Kommunale folkeskoler:

Haurum-Sall centralskole, Sall  
Tlf. (06) 96 16 96  
Skoleinspektør: Olav Jensen  
Skovangsskolen, 8450 Hammel  
Tlf. (06) 96 12 44  
Skoleinspektør: Alf Madsen  
Østervangsskolen, Voldbyvej 7  
Hammel, tlf. (06) 96 12 23  
Skoleinspektør: Aksel V. Sørensen

#### Andre skoler:

Frijsenborgegnens ungdomsskole  
Hammel, tlf. (06) 96 13 00  
Forstander: Vagn Aage Andersen

## Hanstholm

Fyrvej

7730 Hanstholm

Tlf. (07) 96 16 00

Postgiro: 55 58

Borgmesterkontor:

Kommunekontor:

Folkeregister:

Skattekontor:

Socialkontor:

Kulturel forvaltning:

Fyrvej

7730 Hanstholm

Tlf. (07) 96 16 00

Teknisk forvaltning:

Helshagevej 43 A

7730 Hanstholm

Tlf. (07) 96 12 22

Abningstider: 10—13, torsdag 10—18.

Kommunekode: 765

Amtskommune: Viborg

Retskreds: Thisted

Politikreds: Thisted

Skattekreds: Vildsund

Vurderingskreds: Hanstholm

Folketal 1/10 1975: 5.385

Areal i ha: 19.552,0

Kommunevalget 5. marts 1974:

Af 3.366 vælgere stemte 2.323, heraf 2.307 gyldige stemmer. Stemmepercent: 68,54. A 730 (5), C 220 (1), Q 112 (0), Z 324 (2), G1 (Ræhr fællesliste) 233 (2), G2 (Kiltmøller fællesliste) 77 (0), Hanstholm upolitiske liste) 94 (0), L1 (Fællesliste Tømmerby) 338 (2), L2 (Fællesliste Llld) 179 (1). Listeforbund: [C1+C2+C3] og [G1+G2] og [L1+L2].

### Kommunalbestyrelsens 13 medlemmer:

Borgemester: Hansen, Chr. (A). FØ, H  
Viceborgmester: Yde, Carl, uddeler.  
(Upl.) Ø, FT.

Andersen, Evan, murermester. (A). T,  
H. P. Hammer, fiskeeksportør (Z). Ø,  
H.

Berthelsen, Svend, landpostbud. (A).  
So, Kult Bø.

Heiselberg, Svend, forretningsfører.  
(C). Ø, E, FSkk.

Kaspersen, Gustav, gårdejer. (Upl.)  
Ø, FKult, Skk.

Kristensen, Per, ingeniør. (Upl.) So,  
FE, Bø, Skk.

Mortensen, Peter Sand, formand. (A).  
So, T, Bø, Skk.

Nielsen, A. K., købmænd. (Upl.) So, T,  
Bø, Skk.

Nielsen, Gunnar, lærer. (Upl.) T, E.  
Sand, Peer, arkitekt. (Z). E. Kult.

Nielsen, Knakkegård, fabriksarbejder  
(A). FSo, Kult.

### Nedsatte udvalg og kommissioner: (formænd)

Økonomiudvalget:

Borgmester Chr. Hansen.

Stående udvalg:

Det sociale udvalg: Niels Knakke-  
gård.

Udvalget for tekniske anlæggender:

Uddeler Carl Yde,

Udvalget for faste ejendomme: Inge-  
niør Per Kristensen.

Udvalget for kulturelle anlæggender:  
Gårdejer Gustav Kaspersen.

Andre udvalg og kommissioner:

Skolekommission: Forretningsfører  
Svend Heiselberg.

Sekretær for kommunalbestyrelsen:

Kommunaldirektør Svend Rasmus-  
sen.

Kommunens revision:

Kommunernes Revisionsafdeling.

### Den kommunale administration:

Kommunaldirektør: Svend Rasmus-  
sen.

### ØKONOMISK/ADMINISTRATIV FORVALTNING:

Kommunebogholder: A. Snekmose

Kassererkontor:  
Assistent: Egon Larsen.

Lønningskontor:  
Assistent Else-Marie Bollesen.

Inkassokontor:  
Overassistent: Gustav Jensen.

**SKATTEFORVALTNING OG FOLKEREJSTER:**

Skatteinspektør: Leif Christensen.  
Folkeregisterkontor:  
Assistent: Agnes Sørensen.  
Ejendomsbeskatning:  
Assistent: Knud Jensen.  
Arbejdsgiverkontrol:  
Assistent: Poul Andersen.

**SOCIAL- OG SUNDHEDS- FORVALTNING:**

Socialinspektør: Niels Graversen.  
Afd. for folke- invalide- og enkepension:  
Assistent: Karin Vandet.  
Afd. for børne- og ungdomsforsorg:  
Socialinspektør: Niels Graversen.  
Afd. for off. forsorg:  
Socialinspektør: Niels Graversen.  
Bidragskontor:  
Assistent: Simon Nielsen.  
Bolligsikring:  
Assistent: Simon Nielsen.  
Afd. for sygesikring og dagpenge:  
Assistent: Jytte Boesen.  
Famillievejledning:  
Famillievejleder: Hardt Jensen.

**TEKNISK FORVALTNING:**

Stadsingenlørenes kontor:  
Stadsingenlør: Lars Okkels.  
Bygningsinspektorat:  
Bygningsinspektør: Lars Okkels.  
Brandinspektorat:  
Brandinspektør: Hans Clausen.

**KULTUREL FORVALTNING:**

Skolevæsenet:  
Skoleinspektør: Bent Holmstrup.  
Ungdomsskoleinspektør:  
Freddy Holler.  
Biblioteksvæsenet:  
Bibliotekar Hans Hansen.

**Sociale institutioner, skoler m. v. i Hanstholm kommune:****Sociale institutioner:**

Alderdoms- og plejehjem:  
Hanstholm Alderdomshjem  
Fvrvej 91, 7730 Hanstholm  
Tlf. (07) 96 11 10.  
Bestyrerinde: Vakant.  
10 pladser  
Alderdomshjemmet Trye  
7741 Frøstrup  
Tlf. (07) 99 10 82  
Bestyrerinde: Anna Lena Balle.  
20 pladser  
Klitmøller Plejehjem  
Krovej, Klitmøller, 7700 Thisted  
Tlf. (07) 97 52 50  
Bestyrerinde: Inger Børsting  
14 pladser

**Skoler:****Kommunale folkeskoler:**

Hanstholm skole  
7730 Hanstholm  
Skoleinspektør: Bent Holmstrup  
Ræhr skole, Ræhr  
7730 Hanstholm  
Skoleleder: Martin Hermansen  
Klitmøller skole, Klitmøller  
7700 Thisted  
Skoleleder: M. C. Nielsen  
Tømmerby-Lild skole  
7741 Frøstrup  
Skoleinspektør: Jørgen Rasmussen

**Hashøj**

Faarstrup  
4200 Slagelse  
Tlf.: (03) 58 63 61  
Postgiro: 800 61 64  
10—12,30, torsdag tillige 15—18

Kommunekode: 311  
Amtskommune: Vestsjælland  
Retskreds: Slagelse 24.  
Politikreds: Slagelse 17.  
Skattekreds: Slagelse  
Vurderingskreds: Hashøj-Skælskør  
Folketal 7/10-75: 5.862  
Areal i ha: 13.082

**Kommunevalget 5. marts 1974:**

Af 4.002 vælgere stemte 2.709, heraf 2.679 gyldige stemmer. Stemmeprocent: 67,7. A 491 (3), B 342 (2), C+V 1.349 (9), F 89 (0), M 119 (0), Z 289 (1). (C+V).

**Kommunalbestyrelsens 15 medlemmer:**

Borgmester: Christiansen, Carl A., fhv. mejeribestyrer. (V). FØ, BE.  
Viceborgmester: Bjaldby, Peder, gård-ejer. (V). FSo, Kult, FBø, LI.  
Davidsen, Verner, gårdejer. (V). Ø, T, FLI, BE.  
Hansen, Gunnar Damkjær, entreprenør. (A). T, Kult.  
Hansen, Knud, specialarbejder. (A). E, LI.  
Jensen, Rikart, gårdejer. (V). FE, LI, Skk, Frl.  
Larsen, Jens Erik, disponent. (V). So, Kult, Bø, Uns, Skk, Frl, Fan, Von.  
Lawaetz, Max Otto, godsejer. (Z). E.

Lystrup, Mogens, boelsmand. (V). So, T, Bø.  
 Madsen, Jørgen, gårdejer. (C). FT, Li.  
 Mårtensson, Thure, smedemester. (B). So, Kult, Bø, Li.  
 Pedersen, Frede, gårdejer. (V). E, FKult.  
 Pedersen, Gunner Bek, vognmand. (B). T, Skk, Fri.  
 Rasmussen, Jørgen, afdelingssekretær. (A). Ø, So, Bø, Uns, Skk, FFri, Be.  
 Thorsen, Niels, skoleinspektør. (V). E.

### Nedsatte udvalg og kommissioner: (formænd)

#### Økonomiudvalget:

Borgmester, fhv. mejeribest. Carl A. Christiansen.

#### Stående udvalg:

Det sociale udvalg: Gårdejer Peder Bjaldby.

Udvalget for tekniske anliggender: Gårdejer Jørgen Madsen.

Udvalget for faste ejendomme: Gårdejer Rikart Jensen.

Udvalget for kulturelle anliggender: Gårdejer Frede Pedersen.

#### Andre udvalg og kommissioner:

Børne- og ungdomsværn: Gårdejer Peder Bjaldby.

Fritidskommission: Afd.sekr. Jørgen Rasmussen.

Ligningskommission: Gårdejer Verner Davidsen.

Skolekommission: Fru Inger Pedersen.

Sekretær for kommunalbestyrelsen: Finn Mortensen.

#### Kommunens revision:

Kommunernes Revisionsafdeling.

### Den kommunale administration:

#### ØKONOMISK/ADMINISTRATIV FORVALTNING:

##### Bogholderiet og kassen:

Bogholder: Flemming Sørensen.

##### Skattevæsen:

Skatteinspektør: T. Vind-Andersen.

##### Folkeregistret:

Folkeregistret: Lis Pedersen.

#### SOCIALFORVALTNINGEN:

Socialinspektør: Kai Groth Rasmussen.

#### TEKNISK FORVALTNING:

Ingeniør: S. Lorentzen.  
 Ingemannsvej 11, 4200 Slg.  
 Tlf. (03) 52 51 26

#### Bygningsinspektorat:

Bygningsinspektør: Ingeniør S. Lorentzen.  
 Ingemannsvej 11, 4200 Slg.  
 Tlf. (03) 52 51 26

#### Brandinspektorat:

Brandinspektør: Johs. Hansen,  
 Parkvej 37, Sørbymagle

#### KULTUREL FORVALTNING:

##### Skolevæsenet:

Ledende skoleinspektør: Niels Thorsen, Dalmose Centralskole.  
 Tlf. (03) 58 81 80

Ungdomsskoleinspektør: Lelf Anker Hansen.  
 Tlf. (03) 58 81 93

##### Biblioteksvæsenet:

Ledende bibliotekar: Per Tankmar, Dalmose.

##### Levnedsmiddelkontrol:

Dyrlæge J. Chr. Sørensen,  
 Kirkerupvej 15, Sørbymagle

### Sociale institutioner, skoler m.v. i Hashøj kommune:

#### Sociale institutioner:

##### Alderdoms- og plejehjem:

Dalmose alderdomshjem  
 Stationsvej 45, 4261 Dalmose  
 Tlf. (03) 58 81 61 og 58 81 66  
 (opringning til beboerne)  
 Bestyrerpar: Ilse og Peter Andersen  
 37 pladser

##### Rosted alderdomshjem

Rosted, 4200 Slagelse  
 Tlf. (03) 54 52 05  
 Bestyrerinde: Marie Sørensen  
 13 pladser

##### Slotsbjergby alderdoms- og plejehjem

Slotsbjergby, 4200 Slagelse  
 Alderdomshjemmet: Tlf. (03) 58 42 67  
 Plejehjemmet: Tlf. (03) 58 40 68  
 Bestyrerinden: Tlf. (03) 58 42 78  
 Bestyrerpar: Frida og Matthias Matthiassen  
 33 pladser på alderdomshjem og 25 pladser på plejehjem.

#### Skoler:

##### Kommunale folkeskoler:

Dalmose Centralskole  
 4261 Dalmose  
 Tlf. (03) 58 81 80  
 Skoleinspektør: Niels Thorsen

Flakkebjerg Skole  
4200 Slagelse  
Tlf. (03) 58 61 86  
Skoleinspektør: Jørgen Brandt  
Hviløbjerghskolen, Sørbymagle  
4200 Slagelse  
Tlf. (03) 54 51 38  
Skoleinspektør: J O. Bastholm  
Hashøjskolen  
Slotsbjergby, 4200 Slagelse  
Tlf. (03) 58 43 15  
Skoleleder: H. Esbensen

**Andre skoler:**

Hashøj ungdomsskole  
4261 Dalmose  
Tlf. (03) 58 81 93  
Ungdomsskoleinspektør: Lelf Anker  
Hansen  
Idræthøjskolen, Gerlev  
4200 Slagelse  
Tlf. (03) 58 40 65  
Forstander: Ove Korsgaard

**Hasle**

Administrationsbygningen  
Toftelunden 1  
3790 Hasle  
Tlf. (03) 96 40 93  
Postgiro: 900 93 96

**Borgmesterkontor:**

**Kommunekontor:**

**Folkeregister:**

**Skattekontor:**

**Socialkontor:**

**Kulturel forvaltning:**

Administrationsbygningen  
Toftelunden 1  
3790 Hasle  
Tlf.: (03) 96 40 93

**Civilforsvarskontor:**

**Teknisk forvaltning:**

Hasle Rådhus  
Storegade 64  
Tlf. (03) 96 40 93

**Kommunekode: 403**

**Amtskommune: Bornholm**

**Retskreds: Rønne**

**Politikreds: Rønne**

**Skattekreds: Rønne**

**Vurderingskreds: Bornholms nordre**

**Folketal 1/10-75:**

**Areal i ha: 11.432,7**

**Kommunevalget 5. marts 1974:**

Af 4.471 vælgere stemte 3.371, heraf 3.301 gyldige stemmer. Stemmeprocent 75,4. A 1.330 (8), B 103 (0), C 234 (1), F 76 (0), K 46 (0), V 897 (5), Z 530 (3), G (Upl. liste) 85 (0). Valgforbund (F+K) og (C+V).

**Kommunalbestyrelsens**

**17 medlemmer:**

Borgmester: Rasmussen, Svend, Major. (A). FØ, FC.

1. viceborgmester: Kofoed, Elna Dam, husmoder. (V). Ø, FSo, FBø.

2. viceborgmester: Sonne, Martha, husmoder. (A). Ø, So, Bø, Fri.

Frede Gregersen. (V). So, Kult, Bø.  
Kjær, Hensaaage, Bogholder. (Z). Ø, Kult, H.

Larsen, Henning, bygmester. (A). T, FPLM.

Vesth, Kaj, gårdejer. (V). T, PLM, C.

Olsen, Knud, snedkersvend. (A). FKult.

Jacobsen, Klaus E., major. (C). Kult. Dam, Svend Age, fagforeningsfmd. (A). T, Fri, Skk.

Hjorth-Westh, Markus, gårdejer. (Z). So, PLM, Bø.

Lind Bernt, faglærer. (V). So, PLM, Bø.

Lauridsen, Th. skoleinspektør. (A). So, FH, Bø, C.

Nielsen, Bent, elektriker. (A). Kult, H, Bra.

Bech, Villy, Gårdejer. (V). Ø, FT, Bra, Fri, Skk.

Landin, Ole, arbejdsmand. (Z). T, Bra, Fri Skk.

Hansen, Jørn Uffe, pedel. (A). So, PLM, Bra, Bø.

**Nedsatte udvalg**

**og kommissioner: (formænd)**

**Økonomiudvalget:**

Borgmester, major Svend Rasmussen.

**Stående udvalg:**

Det sociale udvalg: Husmoder Elna Dam Kofoed.



**Udvalget for tekniske anliggender:**  
Gårdejer Villy Bech.

**Udvalget for kulturelle anliggender:**  
Snedkersvend Knud Olsen.

**Havneudvalget:** Skoleinspektør Th. Lauridsen.

**Planlægnings- og miljøudvalget:** Bygmester Henning Larsen.

**Andre udvalg og kommissioner:**

**Børne- og ungdomsværn:** Husmoder Elna Dam Kofoed.

**Civilforsvarskommission:** Borgmester, major Svend Rasmussen.

**Sekretær for kommunalbestyrelsen:**

Kæmner Georg Kofoed Hansen.

**Kommunens revision:**

Kommunernes Revisionsafdeling.

## Den kommunale administration:

**Kommunaldirektør:** Georg Kofoed Hansen.

**Borgmesterkontor:**

Major Sv. Rasmussen.

## ØKONOMISK/ADMINISTRATIV FORVALTNING:

**Bogholderi- og kassererkontor:**

Bogholder: Poul Holm.

Kassererske: Overassistent Anni Abrahamsen.

**Skattekontor:**

Skatteinspektør: Svend Anker.

Overassistent: Henning Jørgensen.

Arbejdsgiverkontrollen:

O.assistent: Erling Andersen.

Pantefoged: Bornholms Pantefoged-central, Ibsker, 3740 Svaneke.

**Socialkontor:**

Socialinspektør: Bitten Beyer.  
Familievejleder: Judith Hansen.

**Sekretariat:**

Kæmner: G. Kofoed Hansen.

## SOCIAL- OG SUNDHEDS-FORVALTNING:

**Socialkontor:**

Socialinspektør: Bitten Beyer.

Familievejleder: Judith Hansen.

Pensionskontor: Overassistent Flemming Hansen.

Dagplejeforhold: Gunvor Madsen.

Sygesikring: Overassistent Villy Thlesen.

## TEKNISK FORVALTNING:

Kommunelingeniør: Poul Kyhn.

**Bygningsinspektorat:**

Bygningsinspektør: V. M. Pedersen.

**Brandinspektorat:**

Brandinspektør: Edvard Lind, Julegade 10, 3790 Hasle.

**Værkerne:**

**Vandværk:**

Hasle, Muleby og Nyker vandværker. Tilsynsførende ved vandværkerne: Edv. Hansen. Tlf. (03) 96 43 58.

**Havnevæsenet:**

Hasle og Vang havne.

Havneingeniør: Poul Kyhn.

Havnefoged: Carl Åge Holm (havnefoged i Hasle).

Valdemar Svart (havnefoged i Vang).

## KULTUREL FORVALTNING:

**Skolevæsenet:**

Ledende skoleinspektør: William Skovgaard, Klemensker skole, 3782 Klemensker.

Ungdomsskoleinspektør: Erik Nexelmann.

## Sociale institutioner, skoler m. v. i Hasle kommune:

**Sociale institutioner:**

**Aldersdoms- og plejehjem:**

De gamles Hjem

Pihls Allé 10, 3782 Klemensker  
Tlf. (03) 96 60 36

Bestyrer: Astrid Rasmussen  
22 pladser

Blykøbbe Alderdomshjem

Haslevej, 3700 Rønne  
Tlf. (03) 95 00 91

Bestyrer: Åse Jensen  
22 pladser

Hasle Omsorgscenter

Toftelunden

3790 Hasle

Bestyrer: Esper Madsen  
56 pladser

## Skoler:

**Kommunale folkeskoler:**

Hasle Borgerskole

Kirkegade 4, 3790 Hasle

Tlf. (03) 96 41 39

Skoleinspektør: Th. Lauridsen

Klemensker skole  
 Sct. Klemensgade 26  
 3782 Klemensker  
 Tlf. (03) 96 62 34  
 Skoleinspektør: William Skovgaard  
 Nyker skole  
 Nyker Hovedgade, Nyker  
 3700 Rønne  
 Tlf. (03) 96 31 17  
 Skoleinspektør: Alfred Munch  
 Rutsker Centralskole  
 Kirkevej 6, Rutsker  
 3790 Hasle  
 Tlf. (03) 96 90 99  
 Førstelærer: Jens Peter Jensen

## Haslev

Rådhuset, Frederiksgade 9  
 4690 Haslev  
 Tlf. (03) 69 22 32  
 Postgironr.: 640 91 13  
 10—12,30, torsdag tillige 15,30—17,30,  
 Civilforsvarskontor:  
 v/ Driftsleder Erik Sørensen  
 Gasværksvej 2  
 4690 Haslev  
 Tlf.: (03) 69 20 54  
 Socialforvaltning:  
 Afd.: Præstevænget 12, 46 90 Haslev  
 Dagpleje, Hjemmehjælp,  
 Husmoderafløsning & Ældre om-  
 sorg  
 Tlf. (03) 69 26 99, 69 29 84  
 Ekspeditionstid: 10—12,30, torsdag  
 tillige 15 30—17,30.  
 Teknisk Forvaltning:  
 Jernbanegade 2,  
 4690 Haslev.  
 Tlf. (03) 69 36 00  
 Eksp.tid: 10—12,30, torsdag tillige  
 15,30—17,30

Kommunekode: 313  
 Amtskommune: Vestsjællands  
 Retskreds: 27 Ringsted  
 Politikkreds: 16 Ringsted  
 Skattekreds: 3. Ringsted  
 Vurderingskreds: Fuglebjerger-Haslev  
 Folketal 1/10-75: 12.512  
 Areal 1 ha: 13.430

Kommunevalget 5. marts 1974:  
 Af 8.362 vælgere stemte 5.839, heraf  
 5.771 gyldige stemmer. Stemmeprø-  
 cent: 69,9. A 1.864 (8), B 573 (1), C 727

(2), E 68 (0), F 189 (0), K 103 (0), M  
 160 (0), Q 323 (1), V 1.232 (4), H (Tvær-  
 politisk ungdomsliste) 532 (1). Valg-  
 forbund: (C+Q+V) og (F+K).

## Kommunalbestyrelsens 15 medlemmer:

Borgmester: Pedersen, Ib Nordahl,  
 ligningssekretær. (A). Ø, Kult, FC,  
 FBe.  
 1. viceborgmester: Andersen, Jens  
 Erik, gårdejer. (B). Ø, FSo, E, FBø,  
 Li.  
 2. viceborgmester: Hoffmeyer, Jens,  
 skovfoged. (C). Ø, T, FByp, Bra, Be.  
 Borup, O. V., kirkegårdsinspektør.(Q).  
 So, T, Kult, Fri, Skk.  
 Hansen, Flemming, arkitekt. (V). FE,  
 Bi, Byp, Hus.  
 Hoffmann Poul, overassistent. (A). Ø,  
 Kult, C.  
 Jakobsen, Erling Hugger, lærer. (H).  
 Ø, FBi, Byp, Bø.  
 Larsen, Egon, lagerforvalter. (V). E,  
 Fri, Skk, Be Hus.  
 Lassen, Poul Brandt, gårdejer. (V).  
 So, Byp, Bra, Hus.  
 Lindhardt-Mikkelsen, K., monter. (A).  
 T, E, FBra, Hus.  
 Neidel, Børge, kriminalassistent. (A).  
 FKult, Bi, Bø.  
 Nielsen, Gyda, bibliotekar. (A). So,  
 Byp, Fri, Skk.  
 Nielsen, Niels Age, arbejdsmand. (A).  
 T, Bra, C, FHus.  
 Pedersen, Børge Woetmann, gårdejer.  
 (V). FT, E Bi.  
 Pedersen, Inger, husmoder. (C). So,  
 Kult, Bi, Bø.

## Nedsatte udvalg og kommissioner: (formænd)

Økonomiudvalget:  
 Borgmester, ligningssekretær Ib  
 Nordahl Pedersen.

Stående udvalg:  
 Det sociale udvalg: Gårdejer Jens  
 Erik Andersen.  
 Udvalget for tekniske anliggender:  
 Gårdejer Børge Woetmann Pedersen.  
 Udvalget for faste ejendomme: Over-  
 ass. Poul Hoffmann.

**Udvalget for kulturelle anliggender:**

Kriminalassistent Børge Neidel.

**Biblioteksudvalget:** Lærer Erling Hugger Jakobsen.**Byplansudvalget:** Skovfoged Jens Hoffmeyer.**Andre udvalg og kommissioner:****Brandkommission:** Montør K. Lindhardt-Mikkelsen.**Børne- og ungdomsværn:** Gårdejer Jens Erik Andersen.**Civilforsvarskommission:** Borgmester ligningssekretær Ib Nordahl Pedersen.**Bevæarterbevillingsn.:** Borgmester, ligningssekretær Ib Nordahl Pedersen.**Huslejeudvalg:** Arbejdsmand Niels Age Nielsen.**Sekretær for kommunalbestyrelsen:**

Kommunaldirektør W. Nørreløkke.

**Kommunens revision:**

I/S Revisorgruppen, v/ statsautoriseret revisor Charly Randa, Østergade 26, 1100 København K.

**Den kommunale administration:****Kommunaldirektør:** W. Nørreløkke.**Borgmesterkontor:**Kontorchef: Kommunaldirektøren.  
Fuldmægtig: Bent Petersen, sekretariatet.**ØKONOMISK/ADMINISTRATIV FORVALTNING:****Økonomikontor:**Kommunebogholder: Søren Madsen.  
Overassistent: Sally Sielemann.  
Overassistent: Anni Hansen.**Kommunekasse:**

Overassistent: Lilly Jacobsen.

**Ligningskontor:**Fuldmægtig: Verner Rasmussen.  
Fuldmægtig: Kaj Christensen.  
Overassistent: Bent Slott Hansen.**Ejendomsbeskæftning:**Fuldmægtig: Kai Christensen.  
Overassistent: Winnie Hansen.**Arbejdsgiverkontrol:**Overassistent: Chr. Dideriksen.  
Overassistent Poul Hoffmann.**Ændring af forskudsreg.:**Ass. Janne Christensen.  
Ass. Jørgen Egeberg.**Pantefoged:**

Bent Larsen.

**Folkeregister:**

Overassistent: Fru Jette Nielsen.

**SOCIAL- OG SUNDHEDS-FORVALTNING:****Socialforvaltning — afd. Rådhuset**Socialinspektør O. B. Jensen  
Afd.led. Rowitz Lisner Olsen.  
Fuldm. Knud Schaarup.**Rådgivnings- og bistandsgruppe:****Revalidering:**

Overass. Birthe Dall Jørgensen.

**Mødrehjælp:**

Ass. Lone Brøndum Pedersen.

**Familievejledning:**Familievejleder Helga Frandsen.  
Familievejleder Kirsten Brix-Thomsen.**Børneværn:**

Ass. Ellen Blauenfeldt.

**Afdeling for institutioner m. m.:**

Fuldm. Knud Schaarup.

**Afdeling for bogholderi og kasse:**Overass. Bente Gleerup.  
Overass. Henny Adamsen.**Afdeling for folke-, invalide- og enkepension samt børnetilskud og ungdomsydelse**

Overass. Gurli Hansen.

**Afdeling for børnebidrag m. m.**

Ass. Connie Christensen.

**Sygesikring, dagpengekonto, hjemmesygepleje:**

Afd.led. Rowitz Lisner Olsen.

**Socialforvaltning, afd. Præstevænget 12, tlf. 69 26 99 og 69 29 82****Hjemmehjælp og husmoderafløsning:**

Leder Annelise Pedersen.

**Kommunal dagpleje:**

Leder Bent Kundling.

**Ældreomsorgen:**

Leder fru Inge Jensen.

**Sundheds- og skoleplejerske:**Frk. Ella Kløft.  
Fru Karen Ulrick.**TEKNISK FORVALTNING:****Stadsingenlørers kontor:**

Stadsingenlør: P. O. Poulsen.

**Ekspeditionskontor:**

Assistent: Annie Hintz.

**Vandforsyning:**

Driftsbestyrer: E. Sørensen.

**Kloakafdeling:**

Ingenlør: J. P. Birkegård.

**Veiafdeling:**

Ingenlør: P. Andersen.

**Forretnings- og erhvervsbyggeri:**

Ingenlør: E. Bacher.

**Enfamiliehuse og ombygninger:**

Arkitekt: O. K. Jensen.

**Kommunens ejendom.:**

Ingenlør: E. Bacher.

**Renovationsvæsen:**

Stadsingenløren.

**Bygningsinspektoraat:**

Stadsingeniør: P. O. Poulsen.

**Brandinspektoraat:**

Brandinspektør: O. K. Jensen.

**Civillforsvar:**

Civillforsvarsleder: Driftsbestyrer

Erik Sørensen.

**Værkerne:****Vandværk:**

Vandværksbestyrer: Erik Sørensen.

**KULTUREL FORVALTNING:****Skolevæsenet:**

Stadsskoleinspektør: P. Hammer Jacobsen.

Ungdomsskoleinspektør: Carl Jørgen Nielsen.

**Tale og hørekonsulent:**

Helge Holse-Pedersen.

**Skolepsykolog:**

E. Holm-Nielsen.

**Skolelæge:**

Jette Lærkesen Holm

**Skoletandlæge:**

Fru Inger Fanø.

Fru Line Temponeras.

**Biblioteksvæsenet:**

Overbibliotekar: Jens A. Nielsen.

**Levnedsmiddelkontrol:**

Dyrlæge J. Mellempgaard.

**Sociale institutioner, skoler m. v. i****Haslev kommune:****Sociale Institutioner:****Alders- og plejehjem:**

De Gamles Hjem

Førslev Bygade 16 (17 pladser)

4690 Haslev

Tlf. (03) 68 00 17

Bestyrerinde: Fru Kirsten Sørensen

De Gamles Hjem

Haslev (28 pladser)

Frederiksgade 8, 4690 Haslev

Tlf. (03) 69 24 14

Bestyrerinde: Frk. Nelly Madsen.

De Gamles Hjem

Teestrup Bygade 7 (20 pladser)

Teestrup, 4690 Haslev

Tlf. (03) 68 02 77

Bestyrerinde: Fru Ellen Nielsen

De Gamles Hjem

Terslev Bygade 14 (20 pladser)

Terslev, 4690 Haslev

Tlf. (03) 68 10 01

Bestyrerinde: Fru Anna Lise Avang Jensen.

Plejehjemmet, Grøndalshjemmet,

Grøndalsvej 8,

4690 Haslev. (24 pladser)

Tlf. (03) 69 32 28

Forstanderinde: Fru Birta Bach

**Børne-, ungdoms- og forsorgs-****institutioner:**

Skolehjemmet Solhjem

(23 drenge 12-15 år)

Johansgade 45, 4690 Haslev

Tlf. (03) 69 21 19

Giro: 141 496

Leder: Mogens Døssing

**Skoler:****Kommunale folkeskoler:**

Førslev sogneskole, 4690 Haslev

Tlf. (03) 68 00 74

Leder: Førstelærer Erik Bendix

Haslev Borger- og Realskole, Them-

strupvej, 4690 Haslev

Tlf. (03) 69 24 97

Leder: Stadsskoleinspektør P. Ham-

mer Jacobsen

Lysholm/Nordskovskolen, 4690 Haslev

Tlf. (03) 69 32 33

Leder: Skoleinspektør Hans Fr. Jen-

sen.

Svalebækskolen, Teestrup, 4690 Has-

lev. Tlf. (03) 82 62 88

Leder: Skoleinspektør Niels Jørgen

Lund

Terslev sogneskole, 4690 Haslev

Tlf. (03) 68 10 62

Leder: Skoleinspektør: Jens E. Ja-

cobsen

**Gymnasier:**

Haslev Gymnasium, Skolegade 31,

4690, Haslev

Tlf. (03) 69 24 04 - Giro 45375

Leder: Rektor Knud Jacobsen

**Andre skoler:**

Haslev Højskole, Bregentvedvej 10,

4690 Haslev

Tlf. (03) 69 20 50

Leder: Forstander Jørgen Almdal

Haslev udvidede Højskole, Skolevej

9, 4690 Haslev - Giro 6802

Tlf. (03) 69 20 23

Leder: Forstander Kr. Hjerrild Buhl

Haslev Håndværkerhøjskole,

Skolegade 21, 4690 Haslev

Giro 5177

Tlf. (03) 69 21 38

Leder: Forstander Harill Nielsen

Haslev Efterskole, Tingvej 30, 4690

Haslev - Giro 50271

Tlf. (03) 69 20 90

Leder: Forstander Hans Kr. Jør-

gensen

Haslev Seminarium, Søndergade 12,

4690 Haslev - Giro 97998

Tlf. (03) 69 20 14

Leder: Forstander K. F. Brøndbjerg

Haslev Teknikum, Bråbyvej 45,  
4690 Haslev - Giro 129540  
Tlf. (03) 69 14 00

Leder: Forstander E. Hagbart Jensen

Haslev komm. ungdomsskole  
4690 Haslev

Tlf. (03) 69 15 04

Ungdomsskoleinspektør: C. J. Nielsen

Friskolen Bråby Lille skole  
Bråby Bygade 14, 4690 Haslev  
Tlf. (03) 82 61 57

Leder: Skoleleder H. Søstrup

## Hedensted

Niels Espesvej 8

8722 Hedensted

Tlf. (05) \*89 10 22

Postgiro: 1 58 71

10—14, torsdag dog 10—17,30

Kommunekode: 613

Amtskommune: Vejle

Retskreds: Horsens

Politikreds: Horsens

Skattekreds: Bjerre herreds

Vurderingskreds: Bjerre herreds, Hatting herreds.

Folketal 1/10-75: 12.530

Areal i ha: 13.305,3

Kommunevalget 5. marts 1974:

Af 7.718 vælgere stemte 5.445, heraf 5.384 gyldige stemmer. Stemmepercent: 69.8. A 1.173 (5), B 443 (1), C 656 (2), M 72 (0), Q 414 (1), V 1.361 (6), Z 355 (1), Ørum-Daugaard upl.fl. 246 (1), Korning upl.fl. 270 (1), Øster Suede upl.fl. 379 (1). [A1+A2+A3], [C1+C2], [Q1+Q2] og [V1+V2+V3+V4+V5]. (C+V) og (G+H+I).

Kommunalbestyrelsens

19 medlemmer:

Borgmester: Nielsen, Helge, gårdejer. (V). FØ, FBra, FBø.

Viceborgmester: Pedersen, Peder, Boelsmand. (UP). So, Bra, Bø, FLI, Gr.

Andersen, Curt, proprietær. (UP). T, LI.

Peter Frederiksen. (C). E, Bra, Bø.

Christensen, Eigil, postbud. (B). Ø, Kult, Bø, Gr.

Hjerrild, Alfred, gårdejer. (V). Ø, E, Jensen, Kr. Elkjær, manufakturhandler. (V). FE, Fri, Skk.

Jeppesen, Niels Erik, værkfører. (A). Kult.

Jepsen, Magnus Chr., fhv. manufakturhandler. (V). FSo, FBø, LI.

Johansen, Therkel, gårdejer. (UP). So, T, Bø, Skk.

Jørgensen, Johs., gårdejer. (V). So, FKult, Bø, LI, Gr.

Kristensen, Karlo, murermester. (Q). T, Kult, Fri, Skk.

Kristiansen, Villy, postbud. (A). E, Bra, LI, Bø.

Mosgaard, Kirsten, husmoder. (C). So, Bø, Fri, Skk.

Nielsen, Johan Lund, chauffør. (A). So, FT, Bø, Fri, Gr.

Pedersen, Arne Berg, gårdejer. (V). Kult, Fri, Skk.

Jens Chr. Laursen, T, ledende bibliotekar.

Thomsen, Niels Peter. (A). Ø, T.

Videsen, Elisabeth, husmoder. (A). So, Bø, Gr.

**Nedsatte udvalg og kommissioner: (formænd)**

**Økonomiudvalget:**

Borgmester, gårdejer Helge Nielsen.

**Stående udvalg:**

Det sociale udvalg: Fhv. manufakturhandler Magnus Chr. Jepsen.

Udvalget for tekniske anliggender: Chauffør Johan Lund Nielsen.

Udvalget for faste ejendomme: Manufakturhandler Kr. Elkjær Jensen.

Udvalget for kulturelle anliggender: Gårdejer Johs. Jørgensen.

**Havneudvalget:**

**Planlægnings- og miljøudvalget:**

**Andre udvalg og kommissioner:**

Brandkommission: Borgmester, gård-ejer Helge Nielsen.

Børne- og ungdomsværn: Fhv. manu-fakturhandler Magnus Chr. Jepsen.

Civildforsvarskommission:

Fritidskommission: Skoleinspektør Niels Hede Kragelund.

Ligningskommission: Boelsmand Peder Pedersen.

Skolekommission: Gårdejer Arne B. Pedersen, Krallerup.

Beværterbevillingsnævn: Borgmester gårdejer Helge Nielsen.

Sekretær for kommunalbestyrelsen:  
Kommunaldirektør: Vilh. Lønvig.

Kommunens revision:

Kommunernes Revisionsafdeling.

**Den kommunale administration:**

Kommunaldirektør: Vilh. Lønvig.

Sekretariat:

Sekretariatschef: Lissy Schmidt.

**ØKONOMISK/ADMINISTRATIV FORVALTNING**

Bogholderiet:

Økonomiechef: O. Kofoed.  
Kommunebogholder: Fru Aase Jensen.

Kasserer: Ejnar Pedersen

Pantefoged: Sv. O. Nielsen.

Skattekontor:

Skatteinspektør: J. Givskud.  
Fuldmægtig: Børge Christensen.

Folkeregister:

Arne Rasmussen.

**SOCIAL- OG SUNDHEDS-FORVALTNING**

Socialinspektør: Poul Hartmann  
Fuldmægtig: Peter Ryholt.

**TEKNISK FORVALTNING:**

Kommuneingeniør: H. Rytter Hansen

Ingeniør: Laurits Rasmussen

Ingeniør: Ebbe Damgaard Møller

Ingeniør: Erik Salling.

Bygningsinspektorat:

Bygningsinspektør: H. Rytter Hansen

Brandinspektorat:

Brandinspektør: Ebbe Damgaard Møller

**KULTUREL FORVALTNING:**

Skolevæsenet:

Ledende skoleinspektør: Bendt Nøkkentved

Ungdomsskoleinspektør:  
Niels Albinus

Biblioteksvæsenet:

Overbibliotekar: Ledende bib-liotekar Niels P. Thomsen, 8722 Hedensted

**Sociale institutioner, skoler m. v. i Hedensted kommune:**

Sociale institutioner:

Alderdomshjemmet »Bøgely«  
Hedensted

Tlf. (05) 89 10 94

Bestyrerinde: Anne-Margrethe Vi-ladsen. (26 pladser).

Alderdomshjemmet Daugaard

8721 Daugaard, tlf. (05) 89 53 84

Bestyrer: Jens Pedersen  
(15 pladser)

Alderdomshjemmet i Korning,  
Korning 8724 Hatting, (05) 67 30 05

Bestyrerinde fru Hilda Mølgaard  
Svendsen (15 pladser + 2 folkepen-sionistlejligheder)

Alderdomshjemmet i Løsning, 8723  
Løsning, tlf. (05) 65 10 58

Bestyrerinde frk. Klare Barasinski  
(17 pladser)

Alderdomshjemmet i Øster Snede,  
8723 Løsning, tlf. (05) 89 30 52

Bestyrer: Diakon Hans Lauridsen  
(20 pladser)

**Skoler:**

Kommunale folkeskoler:

Hedensted folke- og realskole,  
Østergade 26, 8722 Hedensted

Tlf. (05) 89 11 22

Skoleinspektør: Aage Mikkelsen

Løsning folke- og realskole,  
Ny Skolegade, 8723 Løsning

Tlf. (05) 65 11 66

Skoleinspektør: Bendt Nøkkentved

Daugaard Centralskole,

8721 Daugaard

Skoleinspektør: H. A. Møller Peder-sen

Tlf. (05) 89 54 29

G1. Sole skole, 8722 Hedensted  
førstelærere: Fru Anna Jensen

Tlf. (05) 89 30 81

Korning skole, 8700 Horsens

Tlf. (05) 67 31 67

Forskole under Løsning folke- og  
realskole

Kragelund Skole, 8723 Løsning

Tlf. (05) 89 31 51

Skoleinspektør: Niels Hede

Ølsted skole, 8723 Løsning

Førstelærer Kurt Petersen

Tlf. (05) 65 20 78

**Skoopsykologisk Rådgivning for  
Gedved, Hedensted, Juelsminde og  
Tørring-Uldum kommuner:**

Ledende skopsykolog: Børge Bech  
Ny Skolegade 8, 8723 Løsning  
Tlf. (05) 65 16 10

**Private skoler:**

Vejleford Højere Skole,  
8721 Daugard. Tlf. (05) 89 52 02  
Rektor: Arne Wagenblast.  
Bøgballe Privatskole, 7171 Uldum  
Lærer: Kaj Christensen  
Tlf. (05) 89 32 56

**Helle**

Nygade 2  
6753 Agerbæk  
Tlf. (05) 19 62 86  
Postgiro: 6 40 70 56  
10—13, torsdag dog 10—17,45

**Kommunekode:** 567  
**Amtskommune:** Ribe  
**Retskreds:** Varde  
**Politikreds:** Varde  
**Skattekreds:** Varde  
**Vurderingskreds:** Helle-Bramminge  
**Folketal 1/10-75:** 8.056  
**Areal i ha:** 28.142,4

**Kommunevalget 5. marts 1974:**

Af 4.962 vælgere stemte 3.722, heraf  
3.699 gyldige stemmer. Stemmepro-  
cent: 75. A 384 (1), Z 253 (1), N1 (Fæl-  
lesliste Grimstrup sogn) 420 (2), N2  
(Fællesliste Arre sogn) 308 (1), O1  
(Fåborg-Agerbæk sogn) 248 (1), O2  
(Næsbjerg sogneliste) 379 (2), O3  
(Starup sogneliste) 430 (2), O4 (Øse  
sogneliste) 540 (2), V1 (Fåborg-Ager-  
bæk Venstre) 556 (3), V2 (Grimstrup  
Venstre) 122 (0), V3 (Arre Venstre)  
59 (0). Valgforbund: (N1+N2) og  
(O1+O2+O3+O4).

**Kommunalbestyrelsens  
15 medlemmer:**

Borgmester: Hansen, Axel. (V). FØ,  
So, T, Bø.  
1. viceborgmester: Jessen, Vagn Aage,  
gårdejer. (UP). Ø, FT.  
Andersen, Christian, gårdejer. (UP).  
Ø, Kult.  
Højberg, Søren, gårdejer. (UP). So,  
FKult, Bø.  
Ibsen, Niels, gårdejer. (V). So, Kult,  
Bø

Ipsen, Ejnar, banemester. (A). Kult,  
Li.  
Klit, Jens, disponent. (UP). T.  
Meldgaard, Aage, skoleinspektør. (UJ).  
So, T, Bø.  
Møller, Erik L., dyrlæge. (Z). Kult,  
Li.  
Poulsen, Niels Jørgen, fhv. gårdejer.  
(UP). Ø, Kult.  
Schultz, Jens, gårdejer. (V). T.  
Sommer, Lilly, husmoder. (UP). So,  
Bø.  
Tofterup, Hans, gårdejer. (UP). Ø,  
FSO, FBø.  
Vejrup, Henning, skoleinspektør.  
(UP). So, T, Bø.  
Vorm, Thorvald, gårdejer. (UP). T,  
Kult, Li.

**Nedsatte udvalg  
og kommissioner: (formænd)**

**Økonomiudvalget:**  
Borgmester Axel Hansen.

**Stående udvalg:**

Det sociale udvalg: Gårdejer Hans  
Tofterup.  
Udvalget for tekniske anliggender:  
Gårdejer Vagn Age Jessen.  
Udvalget for kulturelle anliggender:  
Gårdejer Søren Højbjerg.

**Andre udvalg og kommissioner:**

Børne- og ungdomsværn: Gårdejer  
Hans Tofterup.  
Fritidskommission: Gårdejer  
Niels Ibsen.  
Ligningskommission: Gårdejer  
Karl Madsen.  
Skolekommission: Gårdejer  
Andreas Andreassen.

**Sekretær for kommunalbestyrelsen:**  
Kæmner Per Pind.

**Kommunens revision:**  
Kommunernes Revisionsafdeling,  
Esbjerg.

**Den kommunale administration:**

Kæmner: Per Pind  
Borgmesterkontor:  
Sekretariatet: Kæmner Per Pind

**ØKONOMISK ADMINISTRATIV  
FORVALTNING****Bogholderi:**

Ekspeditionssekretær Valdemar  
Sommer

**Incassokontor:**

Assistent Jacob Weinreich

**Lønningskontor:**

Fuldmægtig fru G. Dalsgård-Hansen

**Ejendomsbeskatning:**

Assistent Jacob Weinreich

**Skattekontor:**

Fuldmægtig Peder Madsen

**Arbejdsgiverkontrol:**

Komm.ass. Inger Christensen

**Folkeregister:**

Kommuneassistent Hanne Frandsen.

**SOCIAL- OG SUNDHEDS-  
FORVALTNING:**

Socialinspektør: Hanne Jensen

**Kommunal dagplejeordning:**

Leder: Fru Ina Pedersen, Roust  
6800 Varde  
Tlf. privat (05) 19 21 14

**Hjemmesygepleje:**

Frk. Grethe Dippel, Allegade 14,  
6753 Agerbæk. Tlf. (05) 19 60 73  
Træffetid: 7-7,30 og 13-13,30

**TEKNISK FORVALTNING:**

Kommuneingeniør: Age Andersen

**Bygningsinspektorat:**

Bygningsinspektør: Kommune-  
ingeniør Age Andersen

**Brandinspektorat:**

Brandinspektør: Hugo Schmidt Kri-  
stensen, Vesterled 3, Grimstrup,  
6700 Esbjerg  
Tlf. (05) 19 10 09

**KULTUREL FORVALTNING:****Skolevæsenet:**

Ledende skoleinspektør  
P. E. Bennedsen, 6753 Agerbæk  
Tlf. (05) 19 61 61

Ungdomsskoleinspektør: Poul Erling  
Christensen

**Skolelæge:**

Ingen for tiden.

**Biblioteksvæsenet:**

Ledende bibliotekar: Viceskolein-  
spektør Johannes Møller,  
Østergade 10. 6753 Agerbæk  
Tlf. (05) 19 61 80

**Sociale institutioner, skoler m.v. i  
Helle kommune:****Sociale institutioner:****Alderdoms- og plejehjem:**

Alderdomshjemmet Agerbæk  
(13 pladser) - Tlf. (05) 19 60 18  
Bestyrerinde fru Elna Nielsen

Alderdomshjemmet Nordenskov  
(15 pladser) - Tlf. (05) 29 80 88  
Bestyrerinde fru Solveig  
Mathiesen

Helle plejehjem Tofterup,  
7200 Grindsted  
(37 pladser) - Tlf. (05) 33 71 00  
Bestyrer: Finn Møller

**Skoler:****Kommunale folkeskoler:**

Agerbæk skole, 6753 Agerbæk  
9., 10. og real - Tlf. (05) 19 61 61  
Skoleinspektør P. E. Bennedsen

Egekratskolen, Grimstrup  
6700 Esbjerg  
7 klasset skole - Tlf. (05) 19 10 93  
Skoleinspektør: Erik Josephsen

Hesselho skole, Tofterup,  
7200 Grindsted  
7 klasset skole - Tlf. (05) 33 71 19  
Førstelærer: Regnar Jensen

Næsbjerg skole, Næsbjerg  
6800 Varde  
9., 10. og real - Tlf. (05) 26 71 77  
Skoleinspektør: Henning Vejrup

Starup skole, Tofterup  
7200 Grindsted  
7 klasset skole - Tlf. (05) 33 72 71  
Førstelærer: Jens Skov Madsen

Øse skole, Nordenskov  
6800 Varde  
7 klasset skole - Tlf. (05) 29 83 20  
Skoleinspektør: Age Meldgård

Arre skole, Arre, 6800 Varde  
7 klasset skole - Tlf. (05) 19 22 36  
Skoleinspektør: Aksel Teglgård Han-  
sen

**Helsingø**

Rådhusvej 3  
3200 Helsingø  
Tlf. (03) 29 48 00  
Postgiro: 84 13  
10-13, torsdag 10-18

**Kommunekode: 215**

Amtskommune: Frederiksborg

Retskreds: Helsingø 16

Politikreds: Hillerød 10



**Skattekreds:** Fredensborg 2

**Vurderingskreds:** Helsinge vestre og østre, i Fredensborg amtskommunes vestre skyldkreds

**Folketal 1/7-75:** 15.357

**Areal i ha:** 14.639,8

**Kommunevalget 5. marts 1974:**

Af 9.559 vælgere stemte 6.130, heraf 6.072 gyldige stemmer. Stemmepercent: 64,3. A 1.467 (5), B 670 (2), C 824 (3), F 250 (1), M 332 (1), V 1.712 (6), Z 816 (3).

**Byrådets 21 medlemmer:**

**Borgmester:** Grønkjær, Chr., ejendomshandler. (V). FØ, Bra, PLM.

1. viceborgmester: Jørgensen, Henry, Skovløber. (A). Ø, Kult.

2. viceborgmester: Jacobsen, Jahn Frilund, civilingenlør. (C). Ø, PLM.  
Barkholt, Bjørn, planteskoleejer. (B). Ø, So, Bø, FFri, Skk.

Edel Broeng, Arresøhøj, Huseby, 3200 Helsinge. (B). Bra, Bø, T.

Haufort, O. W., major. (V). T, Li.

Holde, Ole, fuldmægtig. (M). Lal, So.

Hvam, Anton, direktør. (Z). T, Li.

Jensen, Børge, tømrerformand. (A). T, Kult, Fri, FSkk, FLal.

Jørgensen Erik, landinspektør. (V). Ø, So, Bø.

Hansen, Karen, skoleleder. (C). So, Bø, Lal.

Kvisgaard, Ingemann, formand. (A). So, T, Bø.

Larsen, Mary, overlærer. (V). FKult, Fri, Skk, PLM.

Nielsen, Arne Sahl, socialrådgiver. (Z). So, Kult, Bø, Fri, Skk.

Nielsen, Frede, gårdejer. (C). FT, Kult, Bra.

Olsen, Leif Krøyer, vagtmester. (V). T.

Pedersen, Poul, ekspeditionssekretær. (F). Kult, PLM.

Pedersen, Thor, stud. polit. (V). Kult, PLM, Lal.

Petersen, Peter, forstander. (A). FSo, FBø, PLM.

Rasmussen, Jørgen, malermester. (Z). Ø, Li, PLM.

Schjerlund, John, forvaltningsinspektør. (A). Ø, PLM.

**Nedsatte udvalg og kommissioner:** (formænd)

**Økonomiudvalget:**

Borgmester, ejendomshandler Chr. Grønkjær.

**Stående udvalg:**

Det sociale udvalg: Forstander Peter Petersen.

Udvalget for tekniske anlæg: Gårdejer Frede Nielsen.

Udvalget for kulturelle anlæg: Overlærer Mary Larsen.

Planlægnings- og miljøudvalget: Forvaltningsinspektør John Schjerlund.

Landliggerudvalget: Tømrerformand Børge Jensen.

**Andre udvalg og kommissioner:**

Brandkommission: Borgmester Chr. Grønkjær.

Børne- og ungdomsværn: Forstander Peter Petersen.

Fritidskommission: Planteskoleejer Bjørn Barkholt.

Ligningskommission: Turistchef Aage Horsted.

Skolekommission: Tømrerformand Børge Jensen.

**Kommunens revision:**

Kommunernes Revisionsafdeling.

**Den kommunale administration:**

Kommunaldirektør: H. Hessner.

**Borgmesterkontor:**

Sekr.chef: S. E. Hornbak.  
Fuldmægtig: Birthe Rothmann.

**REGNSKABSFORVALTNING:**

Kommunebogholder: P. E. Høyer Larsen.  
Fuldmægtig: Per Knudsen.

**Budget og regnskab:**  
Overassistent Ole Nielsen.

**Lønningskontor:**  
Fuldmægtig Inge Hansen.

**Ejendomsbidrag m. v.:**  
Overassistent Tyge M. Andersen.

**Kommunekasse:**  
Fuldmægtig Gerda Herrmann.

**Inkassoafdeling:**  
Fuldmægtig Palle Sørensen.

**SKATTEVÆSENET:**

Skatteinspektør: Carsten Hansen.  
Fuldmægtig: Ole Jørgensen.

**Ekspedition:**

Overassistent: Helle Jakobsen.

**Revision:**

Skatterevisor: Erik Møller.

**Arbejdsglverkontrol:**

Assistent: K. Kelter.

**Ejendomsbeskatning:**

Overassistent: Camilla Munch.

**Folkeregister:**

Overassistent: Ellen Andersen.

**SOCIAL- OG SUNDHEDS-  
FORVALTNING:**

Socialinspektør: Preben Olsen.

Administration og sygesikring:

Souschef: Per Olsen.

Daginstitutioner og dagpleje m. v.:

Overassistent: Berit Claussen.

**Sikringsydelse:**

Fuldmægtig: Viggo Olsen.

**Pension og omsorg:**

Fuldmægtig: Malm Back.

**Behandlingsafsnit:**

Fuldmægtig: Carla Pedersen.

**TEKNISK FORVALTNING:**

Stadsingeniørens kontor:

Stadsingeniør: Eyvin Mortensen.

**Anlægsarb.:**

Ingeniør: Paul Hermansen.

**Vejafd.:**

Ingeniør: Aksel Mølgaard.

**Kloakafd.:**

Ingeniør: Bent Blide.

Vejassistent Jørgen Jørgensen.

**Leder af tekn. kontor:**

Fuldmægtig: Preben Pedersen.

Overass. Ingrid Helnsøe.

**Bygningsinspektorat:**

Bygningsinspektør Riber V. Steenstrup.

Afdelingsingeniør og brandinspektør: Bjarne Rasmussen.

**Værkerne:****Vandværksbestyrer:**

Georg Dam, Byvej, Ramløse

3200 Helsingør

Tlf. (03) 11 21 68

**KULTUREL FORVALTNING:****Skolevæsenet:**

Skoledirektør: Finn Lindhard.

Fuldmægtig: Lis Roland.

Ungdomsskoleinspektør: Verner Bak Madsen.

**Biblioteksvæsenet:**

Overbibliotekar: Per Schou.

**Levnedsmiddelkontrol:**

Dyrlæge: R. Blaakilde.

**Sociale institutioner, skoler m.v. i****Helsingør kommune:****Sociale institutioner:**

Alderdoms- og plejehjem:

De Gamles Hjem, Bygaden 6.

Tisvilde, 3220 Tisvildeleje

(9 pladser)

Tlf. (03) 30 72 42

Bestyrerinde: Mary Tjelum

Helsingegården, Kirkegade 19

3200 Helsingør. (70 pladser).

Tlf. (03) 29 52 75

Forstander: Albert Nielsen.

Tronggården, Trongardsbakken 1

3210 Vejby, (22 pladser)

Tlf. (03) 30 63 43

Forstanderinde: Sonja Mønsted

**Børne-, ungdoms- og forsorgs-  
institutioner:**

Drengeskolehjemmet Godhavn,

Tisvilde, 3220 Tisvildeleje

44 drenge 12-15 år ved optagelse,

15-18 år ved udskrivning

Tlf. (03) 30 70 08 og (03) 30 76 08

Forstander Kurt Thorup.

Unnerupgård Skolehjem, Unnerup

3210 Vejby

21 piger og drenge 12-15 år ved op-

tagelse. 16 år ved udskrivning

Tlf. (03) 30 60 24

Forstander: Kaj Hyldal

**Skoler:****Kommunale folkeskoler:**

Bjørnehøjskolen, Annisøe

3200 Helsingør. Tlf. (03) 29 53 54

Skoleinspektør: I. C. Rasmussen

Helsingør skole, Skolegade 43

3200 Helsingør. Tlf. (03) 29 48 58

Skoleinspektør: Carl Vilhelm Jensen

Mårum skole, Tinghusevej

3230 Græsted. Tlf. (03) 29 54 89

Førstelærer: Søren Nielsen

Ramløse skole, 3200 Helsingør

Tlf. (03) 11 21 70

Skoleinspektør: Hans Erik Madsen

Tisvilde skole, Tisvilde Bygade 35

3220 Tisvildeleje

Tlf. (03) 30 79 43

Skoleinspektør: Knud Larsen

Tofteskolen, Skovgårdsvej 17,

3200 Helsingør. Tlf. (03) 29 71 00

Skoleinspektør: Jens Nørgaard

Vejby skole, Tisvildevej 11

Tlf. (03) 30 63 24

Skoleinspektør: Erik Malling Sø-

rensen

**Andre skoler:**

Duemose lille skole

3200 Helsingør. Tlf. (03) 29 53 43

Leder: Stine Blitch Larsen

Helsingør Realskole, Nygade 28

3200 Helsingør. Tlf. (03) 29 41 53

Realskolebestyrer: S. Møller Thom-

sen

Centralungdomsskolen Skærød  
 Ungdomscenter, Agerupvej 5  
 3200 Helsinge. Tlf. (03) 29 49 78  
 Ungdomsskoleinspektør:  
 Verner Bak Madsen  
 Nordsjællands Ungdomsskole  
 Valby, 3200 Helsinge  
 Tlf. (03) 29 19 05  
 Forstander: Ole Kvisgård

## Helsingør

Rådhuset, Stengade 59

3000 Helsingør

Tlf. (03) 21 13 00

Postglo: 900 95 15

Byrådssekretariat, regnskabsafd., opkrævningsafd., indkøbsafd., kassererkontor:

Rådhuset

Stengade 59

3000 Helsingør

Tlf.: (03) 21 13 00

Mandag-torsdag 10—14, torsdag tillige 16—17,30, fredag 10—13,30.

Folkeregister og ejendomsskattekontor:

Stengade 57

3000 Helsingør

Tlf.: (03) 21 13 00

Mandag-torsdag 10—14, torsdag tillige 16—17,30, fredag 10—13,30.

Stads- og havneingenlørens kontor: omfatter: sanerings- og karréplaner, Helsingør nordhavn, værker, fjernvarme, forbrænding, el-, vand- og gasforsyning, losseplads.

Rådhuset

Stengade 59

3000 Helsingør

Tlf.: (03) 21 13 00

Mandag-torsdag 10—14, torsdag tillige 16—17,30, fredag 10—13,30

Teknisk forvaltnings afd. i Espergærde:

Stadsingenlørens kontor:

omfatter: byplan, trafik, byggemodning og kloakering, gader og veje, parker og idrætsanlæg, spildevand, renovation.

Mørdrupvej 15

3060 Espergærde

Tlf.: (03) 23 28 00

Mandag-torsdag 10—14, torsdag tillige 16—17,30, fredag 10—13,30

Stadsarkitektens kontor:

omfatter: bygningsinspektorat, brandkommission, boligkommission, kommunale bygninger (vedligeholdelse), miljøudv., skadedyrsudryddelse.

Mørdrupvej 15

3060 Espergærde

Tlf.: (03) 23 28 00

Mandag-torsdag 10—14, torsdag tillige 16—17,30, fredag 10—13,30

Skattekontor:

(herunder ligningskommission, arbejds giverkontrol og skatteråd)

»Lundegården«

Claessensvej 1

3000 Helsingør

Tlf.: (03) 21 13 00

Mandag-torsdag 10—14, torsdag tillige 16—17,30, fredag 10—13,30

Social- og sundhedsforvaltningen:

Behandlingscenter:

Grønnehavevej 29

3000 Helsingør

Tlf. (03) 21 13 00

Giro: 301 15 50

Mandag-fredag 10—13, torsdag tillige 16—17,30

Ekspeditionscenter:

Kronborgvej 1, 3000 Helsingør

Tlf. (03) 21 13 00

Mandag-torsdag 10—14, fredag 10—13.

Civildforsvar:

CF-gården

Svingelport 7

3000 Helsingør

Tlf.: (03) 21 46 63

mandag—torsdag 8—16,30, fredag 8—14,00.

Brandvæsen:

Svingelport 6

3000 Helsingør

Tlf.: (03) 21 01 65

Levnedsmiddelkontrollen:

Svingelport 6

3000 Helsingør

Tlf.: (03) 21 13 31

Mandag-torsdag 8-16,00

Fredag 8-15,00

Biblioteker:

Hovedbibliotek

Marienlyst Allé 4

3000 Helsingør

Tlf. (03) 21 73 00

10—20, lørdag 10—16

(1/5-31/8, lørdag 10—14)

Abildvænget afd.

Tlf. (03) 21 83 22

Hverdage 13—19, tirsdag og torsdag

tillige 10—13, lørdag 10—14

Espergærde afd.

Mørdrupvej 15

3060 Espergærde

Tlf.: (03) 23 29 24

14—20, tirsdag og torsdag tillige

10—14, lørdag 10—16

(1/5-31/8, lørdage 10—14)

Afdeling for børn:

Kløvermarken 8, 3060 Espergærde

Tlf. (03) 23 15 03

Hverd. 14—17, tirsdag tillige 17—20,

lørdag 10—14

Bogbussen: Oplysning om holdepladser og tider: Tlf. (03) 21 73 00

Kommunekode: 217

Amtskommune: Frederiksborg

Retskreds: Helsingør

Politikreds: Helsingør

Skattekreds: Helsingør

Vurderingskreds: Helsingør

Folketal 1/10-75: 55.727

Areal i ha: 12.161

Kommunevalget 5. marts 1974:

Af 36.926 vælgere stemte 22.321, heraf 22.135 gyldige stemmer. Stemmepercent: 60,4. A 7.3/31 (9), B 1.580 (2), C 2.967 (4), F 826 (1), K 3.067 (4), V 2.425 (3), Z 1.935 (2). [B+E] og [C+Q+V] og [F+K+Y].

### Byrådets 25 medlemmer:

Borgmester: Thelin, Ove, kriminaloverbetjent. (A). FØ, FBra, FC.

1. viceborgmester: Engelsen, Kristian, civilingenlør. (K). Ø, E.

2. viceborgmester: Jensen, Børge, autorforhandler. (C). Ø, E, C, LI.

Cand. jur. Ole Honoré. (B). Kult. Axelsen, Knud, kriminaloverbetjent. (A). H, FId, C, FBoa.

Buhl, Peter E., landsretssagfører. (V). Ø, Bra.

Christensen, Osvald, malersvend. (F). E, FKult.

Christensen, Per Thellmann, driftsleder. (A). Ø, E, FVær.

Christoffersen, Mette, børnehaveleder. (K). So, Sko, Bø, Fri, SSk, Sbl.

Dam, Phillip, arkitekt. (Z). Kult.

Fritzen, Poul, murermester. (C). T, H, Bra, Bo.

Jensen, Eigil, værkfører. (A). FH, Id, FSko, Bra, Næ.

Jørgensen, Lauritz, formand. (A). FE, FLi, Eks.

Larsen, Svend B., biografleder. (A). FSo, Sko, FBø, FFri, Skk, FBo, Frn, Uns, Von.

Larsen, Søren, politilæstent. (V). T, H, La.

Mortensen, Aage, stationsforstander. (Z) So, Bø, LI, Vær.

Nielsen, Else, kontorassistent. (A). Kult, Fri, Skk, Vær, Sbl.

Nielsen, Svend-Aage, jord- og betonarbejder. (Uden for partierne). T, Id, Vær, Bo.

Nielsen, Thomas, fællestillidsmand. (K). Kult, H.

Pedersen, Ejnar, fagforeningsformand. (A). So, T, Bø.

Sørensen, C. Helberg, landsretssagfører. (C). So, Bø.

Sørensen, Ib, malermester. (B). E, Id, Uns, Sbl.

Thestrup, Ole, administrat. cand. polit. (A). FT, Kult.

Tærsebøl, Per, isenkræmmer. (C). Id, Sko, Fri, Skk.

Vind, Poul, lektor. (V). E, Kult, Vær.

### Nedsatte udvalg og kommissioner: (formænd)

Økonomiudvalget:

Borgmester, kriminaloverbetjent Ove Thelin.

Stående udvalg:

Det sociale udvalg: Biografleder Svend B. Larsen.

Udvalget for tekniske anliggender:

Administ. cand. polit. Ole Thestrup.

Udvalget for faste ejendomme og miljø:

Formand Lauritz Jørgensen.

Udvalget for kulturelle anliggender:

Malersvend Osvald Christensen.

Havneudvalget: Værkmester Eigil Jensen.

Udvalget for kommunale værker:  
 Driftsleder Per Thellmann  
 Christensen.

Ildrætsudvalget: Kriminaloverbetjent  
 Knud Axelsen.

Skoledudvalget: Værkmester Elgil  
 Jensen.

Andre udvalg og kommissioner:  
 Brandkommission: Borgmester, krimi-  
 naloverbetjent Ove Thelln.

Børne- og ungdomsværn: Biografle-  
 der Svend B. Larsen.

Civilforsvarskommission: Borgmester  
 kriminaloverbetjent Ove Thelln.

Ligningskommisjon: Formand Lau-  
 ritz Jørgensen.

Bolganvisningsudvalg: Kriminalover-  
 betjent Knud Axelsen.

Boligkommissionen: Biografleder  
 Svend B. Larsen.

Huslejenævnet: Niels Erik Skander-  
 madsen.

Fritidsnævn: Norman Richter.

Sekretær for kommunalbestyrelsen:  
 Sekretariatschef: Inge Røpke.

Kommunens revision:  
 Kommunernes revisionsafdeling.

Skatterådets formand:  
 Driftsleder Ove Rasmussen.

**Den kommunale administration:**  
 Kommundirektør: Henning Frand-  
 zen.

Byrådssekretariat:  
 Sekretariatschef: Inge Røpke.

**ØKONOMISK/ADMINISTRATIV  
 FORVALTNING:**  
 Kassererkontor og regnskabsafdeling:  
 Regnskabschef: Bendt Holtoft.

Folkeregister, ejendomskattekontor,  
 opkrævningsafd.:  
 Kontorchef: C. Flye.

Skattekontor:  
 Skatteinspektør: H. Schmidt Lauge-  
 sen.

**SOCIAL- OG SUNDHEDSFORVALT-  
 NINGEN:**  
 Socialinspektør: Børge Nielsen.

Børne- og ungdomsværn, forsorg, fa-  
 milieydelse, familievejledning, bi-  
 drag, sociale pensioner.

Dagpenge- og sygesikring, bogholderi-  
 og kasseafdeling:  
 Kontorchef: J. Steen Poulsen.

Sociale institutioner, hjemmehjælp,  
 hjemmesygepleje, husmoderafløsning,  
 pensionistboliger m. v.:  
 Institutionsinspektør: Poul Sletten.

**TEKNISK FORVALTNINGS AFD.****I ESPERGÆRDE:****Stadsingenlørns kontor:**

Stadsingenlør: Chr. Steen Petersen.  
 Afdelingsingenlør: P. J. Bayer.  
 Kontorchef: O. Carlsson.

**Planlægning:**

Afdelingsingenlør: U. Hassager  
 Christiansen.

**Projektering:**

Afdelingsingenlør: P. Serup Mikkelsen.

**Driftsafdeling:****Anlæg:**

Afdelingsingenlør: H. Sylvest Lar-  
 sen.

**Vedligeholdelse:**

Afdelingsingenlør: Arne Petersen.

**Kloak-renovation:**

Afdelingsingenlør: Johs. Olesen.

**Bygningsinspektorat:**

Stadsarkitekt og bygningsinspektør:

Holger Jørgensen.  
 Afdelingsarkitekt: J. Thyé.  
 Afdelingsarkitekt: J. Basse Larsen.

**Stads- og havneingenlørns kontor,  
 rådhuset, Helsingør:**

Stads- og havneingenlør: H. Ursin  
 Knudsen.

**Værkerne:**

Døgnvagt (03) 21 13 13.

**Elforsyningen:**

Driftsleder: Kaj Mikkelsen.

**Gasforsyningen:**

Driftsleder: W. F. Krone.

**Vandforsyningen:**

Driftsleder: Erik Petersen.

**Fjernvarmecentralen:**

Driftsleder: Ove Rasmussen.

**Forbrændingsanstalten:**

Driftsleder: Ove Rasmussen.

**Brandvæsen:**

Brandinspektør: Bent Petersen.

**Civilforsvar:**

Civilforsvarsleder: Poul Birkenfeldt  
 Nielsen.

**SKOLEVÆSENET:**

Strandpromenaden 3, 3000 Helsingør  
 Tlf. (03) 21 25 25

Mandag-torsdag 10—14, torsdag til-  
 lige 16—17,30. Fredag 10—13,30.

Skoledirektør: Mogens Gericke.

Viceskoledirektør: P. E. Herman-  
 sen.

Ungdomsskoleinspektør: J. Montin  
 Sørensen, Skolen ved Gurvevej, og  
 Arne Hedegaard, Mørdrupskolen.

Ledende skolepsykolog: Karen  
 Klenn.

Tale- og hørekonsulent: Oluf Rask.  
Konsulent for erhvervsorientering:  
C.-H. Nüchel.

Konsulent for specialklasserne:  
Helge Jensen.

Skolebiblioteksinspektør: St. Bering  
Jacobsen.

Over tandlæge: Sven Nielsen.

Skolelæge: Karen Lous.

Skolelæge: Chr. Tandrup.

#### Biblioteksvæsenet:

Stadsbibliotekar: E. Buch Vester-  
gaard.

#### Levnedsmiddelkontrol:

Stadsdyrlæge: Th. Jørgensen.

### Sociale institutioner, skoler m. v. i Helsingør kommune:

#### Sociale institutioner:

Hammershøj,  
Helsingør Pleje- og Sygehjem:  
Trækbanen 2, Helsingør  
Tlf. (03) 21 66 39

(196 plejehjemspladser)

Teglværksgården

Krogebakke 5, pr. Alsgårde

Tlf. (03) 10 96 83

(49 plejehjemspladser)

Strandhøj

Gylfesvej 17, Espergærde

Tlf. (03) 23 27 60

(68 plejehjemspladser)

Plejehjemmet »Hamlet«

Kronborgvej 1, 3000 Helsingør

Tlf. (03) 21 37 10

(46 pladser)

Plejehjemmet »Bøgehøjgård«

Holmegårdsvej 50, 3100 Hornbæk

Tlf. (03) 20 24 44

(50 pladser)

#### Skoler:

##### Kommunale folkeskoler:

Skolen ved Gurvej, 3000 Helsingør  
Tlf. (03) 21 01 99

Skoleinspektør: Svend Aa. Bonde

Skolen ved Kongevej, 3000 Helsingør

Tlf. (03) 21 22 55

Skoleinspektør: V. Højer Larsen.

Skolen i Lundegade, 3000 Helsingør

Tlf. (03) 21 05 08

Skoleinspektør: kst. E. Gøbel

Skolen i Marienlyst Allé

3000 Helsingør

Tlf. (03) 21 03 85

Skoleinspektør: John Gerder

Skolen ved Rønnebær Allé

3000 Helsingør

Tlf. (03) 22 23 00

Skoleinspektør: Sv. J. Johannessen

Hellebæk skole, 3140 Alsgårde

Tlf. (03) 10 92 29

Skoleinspektør: Svend Madsen

Borupgårdskolen,

Smakkevej, 3070 Snekkersten

Tlf. 22 15 16.

Skoleinspektør: Poul Andersen.

Hornbæk skole, 3100 Hornbæk  
Tlf. (03) 20 03 97

Skoleinspektør: G. J. Raagaard

Nygaard skole, 3000 Helsingør

Tlf. (03) 19 90 26

Skoleinspektør: Eivind Konradsen

Tikøb skole, 3080 Tikøb

(03) 24 80 14

Skoleinspektør: Erik Ole Nielsen

Snekkersten skole, 3070 Snekkersten

Tlf. (03) 22 02 93

Skoleinspektør: U. Q. Elkjær

Espergærde skole, 3060 Espergærde

Tlf. (03) 23 22 91

Skoleinspektør: Poul Nielsen

Tibberupskolen, 3060 Espergærde

Tlf. (03) 23 19 33

Skoleinspektør: Flemming Søgaard

Mørdrupskolen, 3060 Espergærde

Tlf. (03) 23 33 32

Skoleinspektør: Johs. Jeppesen

Nordvestskolen, 3000 Helsingør

Tlf. (03) 21 75 44

Skoleinspektør: Kenn Gottschalck

#### Private skoler:

Helsingør Lille Skole, de Mezasvej

3000 Helsingør. Tlf. (03) 21 02 03

Skoleleder: Hanne Lindblom

#### Gymnasier:

Helsingør Gymnasium

Borgmester P. Christensensvej

3000 Helsingør. Tlf. (03) 22 02 19

Rektor: O. Bostrup

#### Andre skoler:

Helsingør handelsskole

Fredericlavej 63

Tlf. (03) 22 24 10

Forstander: Alfred Hansen

Helsingør maskinistiske

Sdr. Strandvej 10

Tlf. (03) 21 03 09

Forstander: Egon Madsen

Ingenlærskolen, Helsingør teknikum

Rasmus Knudsensvej

Tlf. (03) 21 66 22

Rektor J. Braun Hansen

Helsingør tekniske skole

Sdr. Strandvej 10

Tlf. (03) 21 03 09

Forstander: Egon Madsen

Den internationale folkehøjskole

Tlf. (03) 21 33 61

Forstander: Kollektivt forstander-

skab

L. O. skolen

Gl. Hellebækvej

Tlf. (03) 21 72 72

Forstander: Flemming Skov Jensen

Ungdomsskolen »Øresund«

3060 Espergærde

Tlf. (03) 23 20 30

Forstander: A. Vestergaard Jensen

Helsingør Aftenskole

Strandpromenaden 3, 3000 Helsingør

Tlf. 21 25 25.

Aftenskoleinspektør: Chr. Gaardø.

## Herlev

Rådhuset

2730 Herlev

Tlf. (02) 94 06 33

Postgiro: 642 48 40

10-15, torsdag tillige 16-18

**Kommunekode:** 163

**Amtskommune:** København

**Retskreds:** Ballerup

**Politikreds:** Gladsaxe

**Skattekreds:** Gladsaxe-Herlev

**Vurderingskreds:** Herlev

**Folketal 1/10-75:** 26.373

**Areal i ha:** 1.202

**Kommunevalget 5. marts 1974:**

Af 15.923 vælgere stemte 10.397, heraf 10.319 gyldige stemmer. Stemmepercent: 65,3. A 4.035 (9), B 505 (1), C 2.704 (6), E 190 (0), F 747 (1), K 608 (1), M 372 (0), V 225 (0), Y 129 (0), Z 804 (1). (A+F), (B+V) og (K+Y).

### Kommunalbestyrelsens 19 medlemmer:

**Borgmester:** Juul, Ib. (A). FØ, FSko +Friv, Fri, FSkk, FBoa, FId, Eks, FGr.

1. viceborgmester: Kristiansen, Henning, afdelingsgeolog. (A). Ø, FT, FBra, FM, Byu.

2. viceborgmester: Larsen, Louis, konsulent. (C). Ø, So, Bø.

**Bjerring-Pedersen, Kristian, kaptajn-løjtnant.** (A). So, F, Kult, Id.

**Breith, Erik, ingeniør.** (C). Kult, Bra. Christensen, Hans Skov, cand. polit. (C). Ø, Sko+Friv, Skk, Id, Gr.

**Hammerich, Poul, assistent.** (Z). Kult. Jensen, Klirsten, forsorgsassistent. (A). So, Sko+Friv, Bø, Fri, Frn, F, Uns. Johansen, Ole Søgard, ingeniør. (K). So, Bø.

**Jørgensen, Willy, repræsentant.** (A). Boa, Bo, Bra, Fre, Gr, Id, Ll, T.

**Laybourn, Vilhelm, postvagtmester.** (A). Kult, Von, Bo, T.

**Mortensen, Ole, forvalter.** (C). T, Fri, Skk, M, Id, Boa.

**Nielsen, Aksel, ing., cand. scient.** (B). Sko+Friv, M.

**Nielsen, Grethe, kontorassistent.** (A). Kult, Fri, Skk, Id.

**Nielsen, Gudrun Thurah, assistent** (A). Bø, Fri, Kult, Ll, M, Skk.

**Ohlsen, Hans, typograf.** (F). Ø, FSo, Sko+Friv, FBø.

**Schwartz, Erik, slagtermester.** (C). T, Hus, M, Bo, Eks.

**Toxværd, Henning, seminarielev.** (A). So.

**Zabel, Knud, direktør.** (C). So, Kult, Uns.

### Nedsatte udvalg og kommissioner: (formænd)

**Økonomiudvalget:**

Borgmester Ib Juul.

**Stående udvalg:**

**Det sociale udvalg:** Typograf Hans Ohlsen.

**Udvalget for tekniske anliggender:**

Afd.geolog Henning Kristiansen.

**Udvalget for kulturelle anliggender:**

Kaptajn-løjtnant K. Bjerring-Pedersen.

**Miljøudvalget:** Henning Kristiansen.

**Andre udvalg og kommissioner:**

**Brandkommission:** Afdl.geolog Henning Kristiansen.

**Børne- og ungdomsværn:** Typograf Hans Ohlsen.

**Fritidskommission:** B. Kaspersen Hansen.

**Ligningskommission:** Aksel Lehmann.

**Skolekommission:** Borgmester Ib

Juul.

**Skole- og fritidsudvalget:** Borgmester Ib Juul.

**Fritidsnævn:** Elgil Kragh.

**Ungdomsskolenævnet:** Klirste Jensen.

**Voksenundervisningsnævnet:** Sven Jensen.

**Sekretær for kommunalbestyrelsen:** Kommunaldirektør Olaf Hansen.

**Kommunens revision:**

Kommunernes Revisionsafdeling, København.

### Den kommunale administration:

Kommunaldirektør: Olaf Hansen.

**Borgmesterkontor:**

Sekretariatschef: Erik Larsen.

**Planlægning og organisation:**

Planlægningschef: Stig Larsen.

**Bryllupskontor:**

Fuldmægtig: Ruth Graunbøl.

**Huslejenævn:**

Overassistent: Ulla Berg.

**Sekretariat:**

Overassistenter:  
Anette Pedersen.  
Jytte Thomsen.

**ØKONOMISK/ADMINISTRATIV  
FORVALTNING:**

**Bogholderi:**

Regnskabschef: Erling Hancke.

**Ekspeditionskontor:**

Ekspeditionssekretær: Børge Christoffersen.  
Overassistent: Kirsten Bøge Petersen.

**Budget- og regnskabsafdeling:**

Fuldmægtig: Irls Nygaard.  
Overassistent: Annelise Løve.

**Lønningskontor:**

Fuldmægtig: Knud Knudsen.  
Overassistenter:  
Kirsten Marie Andersen.  
Esther Nielsen.

**Kommunekasse:**

Kommunekasserer: Fuldmægtig Bendt Rasmussen.

**Skattevæsen:**

Skatteinspektør: Viggo Hansen.  
Souschef: Ekspeditionssekretær Børge Jacobsen.

**Ligningsafdeling:**

Ekspeditionssekretær: Knud Hansen.  
Overassistenter:  
Victor Bo Christensen.  
John Madsen.  
Bjarne Christiansen.  
Palle Rasmussen.  
Finn Møller.  
Birgitte Jensen.

**Arbejdsglverkontrol:**

Fuldmægtig: Jørgen V. Andersen.  
Overassistent: Kurt Brywa.

**Ejendomsbeskatning:**

Fuldmægtig: Ernst Gottfredsen.  
Overassistent: Ellen Pedersen.

**Opkrævningsafdeling:**

Fuldmægtig: Grethe Sørensen.  
Overassistent: Sonja Christensen.

**Pantefogeder:**

Grethe Sørensen.  
Sonja Christensen.  
Eva Rasmussen.

**Folkeregister:**

Ekspeditionssekretær: Louis Hansen.  
Fuldmægtig: Grete Brandt Pedersen.  
Overassistent: Mogens Bohn.

**SOCIAL- OG SUNDHEDS-  
FORVALTNING:**

Socialinspektør: Kurt Christensen.  
Souschef: Ekspeditionssekretær Erik Olsen.

**Økonomisk sikring:**

Sygesikring og dagpenge:  
Vicekontorchef Jens Mose Pedersen

**Børnetilsikud og -bidrag:**

Overassistent Jytte Valentin

**Pension og boligsikring:**

Fuldmægtig Erik Johannesen

**Rådgivning og vejledning:**

**Gruppeledere:**

Fuldmægtig Erik Lindegaard  
Jørgensen  
Overassistent Jørgen Christiansen

**Bistand og omsorg:**

(Herunder endvidere sundhedspleje, hjemmesygepleje og skolelæge)  
Fuldmægtig Knud Heldborg Rasmussen

**Børnetandpleje:**

Overtandlæge Jørgen Madsen,  
Stations Alleen 42<sup>a</sup>, tlf. (02) 91 94 55

**Hjemmehjælp:**

Tilsynsførende Kirsten Landing og Jytte Brix Jensen

**Administration og planlægning:**

**Bogholderi:**

Fuldmægtig Kingo Ingemann Sørensen

**E.D.B.:**

Overassistent Jørgen Storm

**Daginstitutioner:**

Assistent Birthe Thestrup

**Konsulenter:**

Læggekonsulent K. M. Jensen  
Pædagogisk konsulent Lone Nilsson  
Børnekonsulent Lene Bendix  
Skolekonsulent Svend Erik Nielsen  
Ungdomskonsulent Lone Severinsen

**TEKNISK FORVALTNING:**

Stadsingeniør: H. Iversen.  
Stedfortræder:  
Bygningsinspektør Børge Rykær.

**Sekretariat:**

Sekretariatsleder: Helmer Andersen.  
Vicekontorchef: Peter Hansen.

**Anlæg af vej og kloak:**

Afdellingsingeniør: J. H. Vinther.

**Vedligeholdelse af vej og kloak:**

Afdellingsingeniør: Kaj Pedersen.

**Byplanlægning:**

Civilingeniør K. H. Elster.

**Bygningsinspektorat:**

Bygningsinspektør: Børge Rykær.

**Sekretariat:**

Sekretariatsleder: Helmer Andersen.  
Overassistent: Sv. E. Holst.

**Byggesagsbehandling:**

Ingeniør: A. H. Andersen.  
Ingeniør: Knud Hansen.

**Kommunale ejendomme:**

Arkitekt: Niels Schultz.



**Brandvæsen:**

Brandinspektør: Børge Rykær.  
Vicebrandinspektør: A. H. Andersen.  
(Overenskomst med Falck-Zoner).

**Civilforsvar:**

Sektorchef: Stadsingenør H. Iversen.

**Kommunegartnerens kontor:**

Borgerdiget 109.  
Tlf. (02) 94 29 55  
Kommunegartner: S. Boas.

**Værkerne:****El-forsyning:**

NESA, Strandvejen 102  
2900 Hellerup.  
Tlf. (01) 43/HELrup 40 01  
8-16,30, lørdag lukket.

**Gasforsyning:**

Strandvejs-Gasværket.  
Strandvejen 72. 2900 Hellerup.  
Tlf. (01) 43/HELrup 4812  
9-16, lørdag lukket.

**Vandforsyning:**

Herlev komunes vandværk.  
Tornerosevej 18.  
Tlf. (02) 94 01 21.  
Værkmester: A. Rasmussen.

**Renseanlæg:**

Renseanlægget, Symfonivej  
Tlf. (02) 94 01 87.  
Værkmester: A. Rasmussen.

**KULTUREL FORVALTNING:****Skolevæsenet:**

Skoledirektør: Niels Jørgen Bisgaard.  
Viceskoledirektør: Bjarne Rahbek.  
Ekspeditionssekretær: Heinrich Stisen.  
Rådhuset. Tlf. (02) 94 06 33.

**Fælleslærerrådets formand:**

Sinne Hors, Dyrholmsskolen.

**Aftenskoleleder:**

Per Ulrik Kühne, Hækmosen 78 a,  
(02) 44 07 26  
Kontor: Elverhøjens skole.  
Tlf. (02) 94 29 82.

**Ungdomsskoleinspektør:**

Palle Sørensen, Tvedvangskolen.  
Kontor: Engskolen.  
Tlf. (02) 91 70 01.

**Skolekonsulent for uddannelses- og erhvervsorientering:**

Svend Age Carlson, Borgerdigesko-  
len.  
Kontor: Kulturel forvaltning  
Tlf. (02) 94 06 33.

**Konsulent for kolonierne:**

Sture Lindgren,  
Kontor: Kulturel forvaltning,  
tlf. (02) 94 06 33.

**Konsulent for 8.-10. klasse:**

Ove Løfberg, Elverhøjens skole.  
Kontor: Kulturel forvaltning. Tlf.  
(02) 94 06 33.

**Kurator:**

Mogens Lønhus, Elverhøjens skole.  
Kontor: Gamle Hjørtespingskole.  
Tlf. (02) 94 25 53.

**Skolebibliotekskonsulent:**

Helge Persson, Herlev skole.  
Kontor: Herlev skole.  
Tlf. (02) 94 30 31.

**Skolelæger:**

Gudrun Volgt (Borgerdigesko-  
len, Dyrholmsskolen, Elverhøjens skole,  
Hjørtespings skole, Køllegårdsskolen,  
Tvedvangsskolen).  
Axel Elsborg (Engskolen, Herlev  
skole).

**Ledende skolapsykolog:**

Gunner Hansen.  
Herlev skole. Tlf. (02) 94 56 68

**Klinisk psykolog:**

Hanne Bjørner,  
Engskolen  
tlf. (02) 94 20 19

**Assisterende skolepsykolog:**

Kirsten Ægidius,  
Elverhøjens skole,  
tlf. (02) 94 77 63

**Konsulent for læse-staveretarderede:**

Thurid Øregaard,  
Borgerdigesko-  
len, tlf. (02) 94 44 91

**Assisterende skolepsykolog:**

C. P. Sørensen, Dyrholmsskolen.  
Tlf. (02) 91 18 42.

**Tale- og høre-konsulent:**

Bo Ege, Engskolen  
Tlf. (02) 94 41 17.

**Biblioteksvæsenet:**

Herlev Bibliotek.  
Herlev Bygade 70.  
Tlf. (02) 94 09 61.  
Stadsbibliotekar:  
Kirsten Mortensen.  
Vice-stadsbibliotekar:  
Ellen Lauritsen.  
Børnebibliotekar: Birte Egebak.  
Musikbibliotekar: Kirsten Voss-  
Ellsson.

**Levnedsmiddelkontrol:**

Bagsværd Hovedgade 222  
2880 Bagsværd. Tlf. (02) 98 32 04  
Stadsdyrlæge: Kirsten Gormsen.

**Sociale institutioner, skoler m.v. i****Herlev kommune:****Sociale institutioner:**

Alderdoms- og plejehjem:  
Herlev kommunes syge- og alder-  
domshjem (55 pladser),  
Herlevgårdsvej 3. Tlf. (02) 94 36 60.  
Forstanderinde: Agnes Møller.

**Skoler:****Kommunale folkeskoler:**

Borgerdigeskolen, Borgerdiget 105  
Tlf. (02) 94 61 90  
Skoleinspektør: J. Hagemann Peder-  
sen.

Dyrholmsskolen, Højderyggen 1  
Tlf. (02) 94 06 42  
Skoleinspektør: K. C. Petersen

Elverhøjens skole, Ederlandsvej 23  
Tlf. (02) 94 27 85  
Skoleinspektør: G. B. Knudsen.

Engskolen, Engløbet 14  
Tlf. (02) 94 09 62  
Skoleinspektør: Poul Madsen.

Gamle Hjortespringskole,  
Klausdalsbrovej 460  
Tlf. (02) 94 25 53  
Skoleinspektør: Lis Knudsen.

Herlev skole, Herlev Bygade 45  
Tlf. (02) 94 00 31  
Skoleinspektør: C. C. Kromann  
Clausen

Hjortespring skole, Dildhaven  
Tlf. (02) 94 01 22  
Skoleinspektør: Preben Juel Olsen

Køllegårds skolen, Fællestoften 6  
Tlf. (02) 91 18 31  
Skoleinspektør: Birthe Valbro

Tvedvangskolen, Tvedvangen 190  
Tlf. (02) 94 83 88  
Skoleinspektør: Børge Hansen

**Private skoler:**

Herlev Privatskole, Klausdalsbro-  
vej 500. Tlf. (02) 94 94 85  
Realskolebestyrer: Henry Hansen.

**Andre skoler:**

Arbejdsteknisk skole i Danmark  
»Herlevskolen«  
Marielundvej 44. Tlf. (02) 91 11 19  
Forstander: S. Sommer

**Herlevbadet:**

Krogestykket 33. Tlf. (02) 94 91 94  
Svømmehal med badeanstalt

**Hjortespringbadet:**

Skinderskovvej 29. Tlf. (02) 94 08 85  
Friluftsbad åben i perioden 15. maj  
—31. august.  
Svømmehal åben i perioden 15. sep-  
tember—30. april.  
Motionscenter.

**Herlev Hallen:**

Tvedvangen 198. Tlf. (02) 91 52 45  
Sports- og kulturhal.  
Stadionanlæg.

**Hørning**

Rådhuset, Torvet

7400 Hørning

Tlf. (07) 12 20 00

Postgiro: 405 76 00 og 800 84 26

Mandag 9,30—15, tirsdag-fredag 9,30—  
13, torsdag tillige 15—18,

Kommunekode: 657

Amtskommune: Ringkjøbing

Retskreds: Hørning by- og herredsret

Politikreds: Hørning

Skattekreds: Hørning

Vurderingskreds: Hørning indre og  
Hørning ydre

Folketal 1/7-1975: 54.933

Areal i ha: 53.476

**Kommunevalget 5. marts 1974:**

Af 35.748 vælgere stemte 21.474, her-  
af 21.323 gyldige stemmer. Stemme-  
procent: 60,1. A 5.062 (5), B 1.428 (2),  
C 1.697 (2), E 650 (0), F 285 (0), K  
261 (0), M 179 (0), Q 1.168 (1), V 8.864  
(10), Y 98 (0), Z 1.633 (1). [V1+V2+  
V4+V5] og [C1+C2]. (B+E), (V+C)  
og (F+K+Y).

**Kommunalbestyrelsens****21 medlemmer:**

Borgmester: Hansen, N. O., major.  
(V). FØ, FG&V, FBra, FC, FBo, So,  
Bø, Kult.

1. viceborgmester: Nielsen, Peder,, fa-  
brikant. (C). Ø, G&V, C.

2. viceborgmester: Sølund, Hilmar,  
trafikkontrollør. (A). Ø, FKult, Skk.  
Mathlasen, Jens, kreditforeningsdi-  
rektør (V). Ø.

Diderichsen, A. J., bygmester. (V). Ø,  
D, Bo.

Sander, Helge, arrangementchef. (V).  
Kult, Pa, Fri, Skk.

Petersen, Aage, døvekonsulent. (V).  
So, FPa, Bø, Fri.

Nielsen, Svend B., ekspeditionssekre-  
tær. (A). E, Kult, D, Bra, C, Fri,  
Skk, Bo.

Jensen, Jens Sivebæk, gårdejer. (V).  
E, G&V, D.

Zacho, Carl, fabrikant. (B). So, Kult,  
Bø, Fri, Skk.

Henriksen, Peder, politilassistent. (A).  
G&V, Pa.  
Thomsen, Anne Marie Jøker, konsulent. (Z). So, E, Bø.  
Jensen, Svend, gårdejer. (V). D, E, Bø.  
Christensen, Bendt, smedesvend. (A).  
So, D, Bø.  
Christensen, Viggo, ejendomshandler.  
(V). E, D, Pa.  
Christensen, Knud, gårdejer. (Q).  
Kult, Pa, Fri, Skk.  
Jensen, Arne, tømerhandler. (V).  
FE, G&V, D, Bra.  
Jensen, J. Bjarner, købmand. (B). E,  
G&V, Bra.  
Nielsen, N. Chr., viceskoleinspektør.  
(A). So, G&V, Bø, Su.  
Fog-Olsen, Agnes, forstander, FSo,  
Pa.  
Højgaard, Gerda, overlærer. (C). Kult,  
Pa, Fri, Skk.

### **Nedsatte udvalg og kommissioner: (formænd)**

#### **Økonomiudvalget:**

Borgmester N. O. Hansen.

#### **Stående udvalg:**

Det sociale udvalg: Forstander Agnes Fog-Olsen.

Udvalget for faste ejendomme: Tømerhandler Arne Jensen.

Udvalget for kulturelle anliggender: Trafikkontrollør Hilmar Sølund.

Udvalget for byplan, gader, veje: Borgmester N. O. Hansen.

Udvalget for driftsvirksomheder: Bygmester A. J. Diderichsen.

Udvalget for parker og jorder: Døvekonsulent Aage Petersen.

#### **Andre udvalg og kommission:**

Boligkommission: Borgmester N. O. Hansen.

Brandkommission: Borgmester N. O. Hansen.

Børne- og ungdomsværn: Forstander Agnes Fog-Olsen.

Civildforsvarskommission: Borgmester N. O. Hansen.

Fritidskommission: Døvekonsulent Aage Petersen.

Ligningskommission: Snedkermester Gunnar Schøler.  
Skolekommission: Provst Kr. Sommer.  
Sekretær for kommunalbestyrelsen: Komunaldirektør G. Kraglund.

### **Den kommunale administration:**

Komunaldirektør: Gunnar Kraglund

#### **Borgmesterkontor:**

Økonomichef: Henry Chr. Schrøder.  
Fuldmægtig: Christa Rønberg.

#### **ØKONOMISK/ADMINISTRATIV FORVALTNING:**

Sekretariat og økonomisk forvaltning.

Økonomichef: H. Schrøder.  
Ekspeditionssekretær: Ole Poulsen.  
Ekspeditionssekretær: N. Nielsen.  
Fuldmægtig: C. Rønberg.

Løn- og personalekontor:

Ekspeditionssekretær: Niels Jørgen Jensen.

Boligkontor:

Fuldmægtig: Ulla Hedegaard.

Hulkortkontor:

Fuldmægtig: Inga Bjerrehus.

Hovedbogholderi:

Regnskabschef: Aksel A. Koldste.  
Ekspeditionssekretær: Gunnar Henriksen.

Fuldmægtig: Lillian Hansen.

Opkrævnings-, kasse- og måleflæsningskontor:

Vicekontorchef: Ejnar Nyhagen.  
Ekspeditionssekretær: Børge Pedersen.

Skattevæsen:

Skatteinspektør: Erik Franzmann.  
Kontorchef: Sv. Erik Svendsen.

Ekspeditionssekretærer:

Richard Christensen.

Kristian Nielsen.

Vagner Kristensen.

E. Sandgaard.

Fuldmægtige:

J. Møller Andersen.

Gunnar Hansen.

Svend Sønderbæk.

Jørn Lund.

Niels Nysom.

Jørn Bo Andersen.

Jørgen Gustafsson.

Leif Jensen.

Ejendomsbeskatning:

Ekspeditionssekretær: Villy Laurser.

Fuldmægtig: Ellen Mørk-Pedersen.

Folkeregister:

Ekspeditionssekretær: Ejvind Mathiasen.

Indkøbskontor:

Fuldmægtig: Leif Olesen.

**SOCIAL- OG SUNDHEDS-  
FORVALTNING:**

Socialinspektør: Frode Eskesen.  
Kontorchef: Robert Dalbøl.

Afdeling for folke-, invalide- og  
enkenspenning:  
Fuldmægtig: Erling Stræde.  
Fuldmægtig: Signe Christlansen.  
Fuldmægtig: Else Sørensen.

Omsorgsafdelling:  
Fuldmægtig: Bente Henriksen.

Afdeling for offentlig forsorg:  
Fuldmægtig: Flemming Jensen.

Afdeling for børne- og ungdomsværn:  
Ekspeditionssekretær: Peer Bak.

Afdeling for børnebidrag og  
børnetilskud:  
Fuldmægtig: Edith Ahle.

Afdeling for bogholderi:  
Ekspeditionssekretær: Børge Jensen.

Familjevejledning:  
Ledende familjevejleder:  
Laura Bundgaard.

Hjemmehjælp:  
Tilsynsførende Mie Nielsen.  
Tilsynsførende: Karen Nicolaisen.  
Tilsynsførende: Ruth Kold Olesen.

Privat dagpleje:  
Ledende tilsynsførende: Grethe Ma-  
thiasen.

Sundhedsplejeordning:  
Sundhedsplejerske: Rigmor Kragh.  
Sundhedsplejerske: Olga Bækgaard.  
Sundhedsplejerske: Bente Øster-  
gaard.  
Sundhedsplejerske: Hanne Wlum.  
Sundhedsplejerske: Lise Andersen.  
Sundhedsplejerske: Hanne Eng-  
strøm.

Skolelæger:  
Skolelæge: fru E. Taagelund.  
Skolelæge: fru I. Sahlholdt.  
Skolelæge: fru Grethe Nielsen.  
Skolelæge: Erna Holm.  
Skolelæge: B. Fibiger.

Børnetandpleje:  
Overtandlæge: Ove Mathiasen.  
Afdelingsstandlæge: Lisbeth G. Kri-  
stensen.

Afdeling for dagpenge og sygesk-  
ring, Nørregade 44:  
Leder: Vicekontorchef Evald Chri-  
stensen.  
Konst. ekspeditionssekretær: Jens  
Henrik Nielsen.

**TEKNISK FORVALTNING:**

Stadsingenlørrens kontor:  
Stadsingenlør: Richard Bækgaard.  
Souchef (afd. ingenlør): Jørgen Mar-  
strand.

Ekspeditionskontor:  
Ekspeditionssekretær: Aage Chris-  
tensen.

Gade- og vejafdeling:  
Afdelingsingenlør: Mogens Hou-  
gaard.

Byplanafdeling:  
Afdelingsingenlør: E. Günther Niel-  
sen.

Kloakafdeling:  
(Rense- og forbrændingsanlæg)  
Afdelingsingenlør: Knud Madsen.

Bygningsafdeling:  
Bygnings- og brandinspektør: Kr.  
Klærke-Hansen.

Gartnerafdeling:  
Stadsgartner: Immanuel Thomasen.

De kommunale værker:  
Driftsdirektør: N. Nedergaard.

El-forsyning:  
Driftsingenlør: Stefan S. Lund.

Gas- og vandforsyning:  
Driftsleder: K. E. Rønhave.

Varmeforsyning:  
Driftsleder: Sigvald Nielsen.

Civillforsvar:  
Civillforsvarsleder: Kommunaldirek-  
tør Gunnar Kraglund.  
Civillforsvarsinspektør: J. Neder-  
gaard Pedersen.

**KULTUREL FORVALTNING:**

Skolevæsenet:  
Skoledirektør: Martin Christensen.  
Viceskoleledere: Ove Pedersen.  
Fuldmægtig Eva Spelling.

Ledende skolepsykolog: Poul Ther-  
kildsen Poulsen.  
Skolekonsulent for specialundervis-  
ningscentret: Jens K. Markussen.  
Skolekonsulent for specialklasserne:  
Thomas Borup.  
Skolekonsulent for høre- og tale-  
undervisningen: J. E. Nitschke.  
Skolekonsulent for skolebiblioteks-  
virksomheden: Ove Krarup Peder-  
sen.  
Skolekonsulent for erhvervs- og ud-  
dannelsesorientering: Henning Niel-  
sen.  
Ungdomsskoleinspektør: Ove Skov  
Ramus.  
Ungdomsskoleinspektør: Villy Al-  
maas.

Biblioteksvæsenet:  
Stadsbibliotekar: Henning Gimbel.

Levnedsmiddelkontrol:  
Stadsdyrlæge: G. Faulenberg.

**Sociale institutioner, skoler m.v. i  
Høring kommune:**

Sociale institutioner:  
Alderdoms- og plejehjem:  
De gamle Hjem,  
Snebjerg Hovedgade, Snebjerg  
7400 Høring  
(30 pladser)  
Tlf. (07) 16 10 26  
Forstander: Aksel Neesgaard

Alderdoms- og plejehjemmet,  
Skivevej 9, 7451 Sunds. (32 pladser)  
Tlf. (07) 14 10 22  
Forstander: Peter Lyngholm Peter-  
sen

De gamle Hjem, Lind Hovedgade  
Lind pr. Herning  
(14 pladser)  
Tlf. (07) 12 40 05  
Forstander: Elna Sig

De gamle Hjem  
Hammerum Hovedgade  
Hammerum, 7400 Herning.  
(29 pladser)  
Tlf. (07) 11 61 66  
Forstander: Søltoft Kristensen  
Plejehjemmet,  
Hammerum Hovedgade  
Hammerum, 7400 Herning  
(18 pladser)  
Tlf. (07) 11 61 66  
Forstander: Søltoft Kristensen  
Plejehjemmet »Vesterled«  
Vestergade 92, 7400 Herning  
(67 pladser)  
Tlf. (07) 12 00 01  
Forstander: H. Mogensen  
Plejehjemmet, Nørregade 9,  
7400 Herning (57 pladser)  
tages i brug ca. 1. april 1978.  
Forstander: Vakant.

Sygeafdelingen, Nørregade 9  
7400 Herning  
(45 pladser)  
Tlf. (07) 12 63 86  
Knst. forstander: Rosa Norsk  
Plejehjemmet »Bytoften«  
Tjerring, 7400 Herning (28 pladser)  
Tlf. (07) 16 79 98  
Forstander: Holger Pedersen

Plejehjemmet »Højbo«  
Arnborg, 7400 Herning  
(30 pladser)  
Tlf. (07) 14 92 27  
Forstander: Arne Merring  
Plejehjemmet »Lindgården«  
Lindgårdsvej 3-5, 7400 Herning  
(102 pladser)  
Tlf. (07) 12 84 11  
Forstander: P. Hougaard Pedersen

#### Børne-, ungdoms- og forsorgs- institutioner:

Beskæftigelsesskolen (træningsskole)  
Overgade 20, 7400 Herning  
(18 åndsvage drenge og piger)  
Tlf. (07) 12 46 04  
Leder: Orle Wullum  
Børnehjemmet Hammerumhus,  
Højgade 39,  
Hammerum, 7400 Herning  
(25 børn 2-21 år - ophold af længere  
varighed)  
Tlf. (07) 11 60 78  
Leder: Poul Andersen

Børnehjemmet Toften, Gl. Skolevej  
76, 7400 Herning  
(26 børn 2-19 år - ophold af længere  
varighed)  
Tlf. (07) 12 04 48  
Leder: Peder Lidegaard  
Herning Spædbørnehjem  
Sjællandsgade 23, 7400 Herning  
(22 børn 0-2 år)  
Tlf. (07) 12 02 62  
Leder: Rigmor Ustrup  
Lindgaardsskolen, Herluf Trolles-  
vej, 7400 Herning  
(64 piger og drenge 7-21 år)  
Tlf. (07) 12 31 11  
Leder: Ole P. Olesen

#### Skoler:

Kommunale folkeskoler:  
Arnborg skole, 7400 Herning  
Tlf. (07) 14 90 68  
Skoleinspektør: M. Grøndahl  
Fasterholt skole, 7330 Brande  
Tlf. (07) 18 80 87  
Skoleinspektør: K. Søndergaard  
Gjellerupskolen, 7400 Herning  
Tlf. (07) 11 92 20  
Skoleinspektør: Torben Nielsen  
Gullestrup skole, 7400 Herning  
Tlf. (07) 12 13 36  
Førstelærer: Jens Skjærbæk  
Hammerum skole  
7400 Herning, Tlf. (07) 11 62 42  
Skoleinspektør: Kaj Johannsen

Haunstrup skole, Snejbjerg  
7400 Herning  
Tlf. (07) 16 13 35  
Førstelærer: Niels Halborg

Herningsholmskolen, 7400 Herning  
Tlf. (07) 12 26 91  
Skoleinspektør: E. Bækgaard  
Holtbjergskolen, 7400 Herning  
Tlf. (07) 22 12 70  
Skoleinspektør: J. Stendorf Jensen

Ilskov skole, 7451 Sunds  
Tlf. (07) 14 52 35  
Skoleinspektør: J. la Cour Christen-  
sen

Kølkær skole, 7400 Herning  
Tlf. (07) 14 70 86  
Skoleinspektør: K. Pedersen

Lind skole, 7400 Herning  
Tlf. (07) 12 41 03  
Skoleinspektør: E. Engsted

Lundgårdsskolen, 7400 Herning  
Tlf. (07) 26 82 11  
Skoleinspektør: A. Villumsen

Nørregades skole, 7400 Herning  
Tlf. (07) 12 03 28  
Skoleinspektør: Gunnar Pedersen

Simmelkjær skole, 7451 Sunds  
Tlf. (07) 14 31 90  
Skoleinspektør: M. Blach Bentzen

Sinding skole, 7400 Høring  
Tlf. (07) 13 60 22  
Skoleinspektør: Poul Kirkeby

Snebjerg skole, 7400 Høring  
Tlf. (07) 16 11 20  
Skoleinspektør: Carl E. Hjorth

Studsgaard skole, 7400 Høring  
Tlf. (07) 16 42 59  
Førstelærer: J. Feldborg

Sunds skole, 7451 Sunds  
Tlf. 14 11 11  
Skoleinspektør: A. Spanggaard

Sønderagerskolen, 7400 Høring  
Tlf. (04) 12 76 11  
Skoleinspektør: Sv. Præst

Tjørring skole, 7400 Høring  
Tlf. (07) 16 73 92  
Skoleinspektør: Sv. Schultz

Vestervangskolen: 7400 Høring  
Tlf. (07) 12 07 22  
Skoleinspektør: H. Kaae

#### Private skoler:

Brændgårdskolen  
Skoleinspektør: Peter Jensen Olesen  
Tlf. (07) 22 10 66  
Tlf. (07) 12 35 00

Hammerum Fri- og efterskole  
7400 Høring  
Tlf. (07) 11 62 34  
Forstander: H. Appel

Høring Friskole  
Skolebestyrer: Hans Møldrup  
Tlf. 12 16 28

Midtjyllands kristne friskole  
Nygade 14  
Tlf. (07) 12 36 77  
Leder: Flemming Lejbølle

Tjørring friskole, 7400 Høring  
Tlf. (07) 16 79 88  
Leder: L. Lodahl

#### Gymnasier:

Høring Gymnasium  
Rektor: E. Dreyer Jørgensen  
Tlf. (07) 22 10 66

#### Andre skoler:

Høring kommunale aftenskole  
Leder: Lærer E. Lyng Andersen  
Vivaldisvej 3. Tlf. (07) 12 52 76

Høring Ungdomsskole  
Ungdomsskoleinspektør:  
Lærer Ove Rasmus  
Carl Nielsensvej 10. Tlf. (07) 12 53 61

Hammerum ungdomsskole  
Leder: Lærer Bent Larsen  
Gjellerupbakken 17, Gjellerup  
7400 Høring

Snebjerg ungdomsskole  
Leder: A. Møller Pedersen  
Munkegårdkvarteret 19, Snebjerg  
7400 Høring

Lind ungdomsskole  
Leder: Villy Almaas, Tværtøften 25,  
Lind, 7400 Høring

Teknisk skole  
Forstander: Karl Olesen, Nygade 1-3  
Tlf. (07) 12 13 57

Høring Handelsskole og Høring  
Handelsgymnasium  
Direktør: Niels Kalhave, H. P. Han-  
sensvej 4  
Tlf. (07) 12 57 88

Arbejdernes oplysningsforbund  
Leder: Hanne Brint Jensen  
Spinkebjerg 21, Gjellerup  
Tlf. (07) 11 61 10  
Liselundvej 76, Tjørring

Folkeligt Oplysningsforbund  
Leder: Regnskabschef Svend Lauge-  
sen, Tranekærvej 34.  
Tlf. (07) 26 86 46 og (07) 12 35 00

Høring Seminarium  
Rektor: J. Dahl Jensen  
Tlf. (07) 12 35 00

Høring Højskole  
Forstander: Knud Arnfred  
Birk pr. Høring  
Tlf. (07) 12 32 44

Høring Håndværkerkollegium  
Nørholmvej 60  
Tlf. (07) 12 42 13  
Forstander: Karl Olesen

Specialarbejderskolen, Lillelundvej  
25. Tlf. (07) 12 52 33  
Forstander: Erik Christensen  
Ejnar Mikkelsensvej 12

Høring Sy- og Tilskærerskole  
Bredgade 9. Tlf. (07) 12 35 57  
Leder: Anna Marie Kristensen

Dansk Konfektions- og Trikotage-  
skole, Uldjydevej, Birk pr. Høring.  
Tlf. (07) 12 70 22  
Daglig leder: Forstander Sven Ja-  
cobsen.

Revalideringsafdelingen:  
Tlf. (07) 12 50 12  
Daglig leder: Civilingeniør J. Mac-  
keprang

Externatskolen. »Lindegårdsskolen«  
Herluf Trollesvej. Tlf. (07) 12 31 11  
Leder: Ole P. Olesen

Ringkjøbing amts skolecentral  
H. P. Hansensvej 67,  
Tlf. (07) 12 59 10  
Leder: Erik Kristensen

Herning Musikhøjskole  
Smedegade 36  
Tlf. (07) 12 96 35  
Leder: P. Hagn-Meincke

Olufsgades Musikskole  
Olufsgade 7  
Tlf. (07) 12 54 14  
Leder: Sigrid Nielsen

Voksenundervisningscentret HFK  
(Herningegnens Forberedelseskurser)  
teknisk forberedelseksamen, 9. og  
10. kl., enkeltfag til HF).  
Holtbjergskolen, tlf. 12 35 03  
Leder Ole Juul

## Herstederne

se Albertslund

## Hillerød

Frederiksværksgade 39  
3400 Hillerød  
Tlf. (03) 26 42 00  
Postgiro: 97 47

Borgmesterkontor:  
Økonomisk forvaltning:  
Folkeregister:  
Skatterådet:

Frederiksværksgade 39  
3400 Hillerød  
Tlf. (03) 26 42 00

10-14, torsdag tillige 16-18

Kulturel forvaltning:

Kirsebærallé 1  
3400 Hillerød  
Tlf. (03) 26 42 00

10-14, torsdag tillige 16-18

Ligningskontoret:

Grønnegade 15  
3400 Hillerød  
Tlf. (03) 28 42 00

10-14, torsdag tillige 16-18

Social- og sundhedsforvaltning:

Administrationsbygningen, Torvet  
3400 Hillerød  
Tlf. (03) 26 42 00  
10-14, torsdag tillige 16-18

Teknisk forvaltning:

Helsingørgade 6  
3400 Hillerød  
Tlf. (03) 26 42 00  
10-14, torsdag tillige 16-18

Dagplejeordningen:

Helsingørgade 27  
Tlf. (03) 26 42 00  
11-13, torsdag tillige 16-18

Civildforsvarskontor:

Helsingørgade 27  
3400 Hillerød  
Tlf. (03) 26 10 08  
9-12

Kommunekode: 219

Amtskommune: Frederiksborg

Retskreds: Hillerød

Politikreds: Hillerød

Skattekreds: Hillerød

Vurderingskreds: Hillerød

Folketal 1/10-75: 31.318

Areal i ha: 13.294

Kommunevalget 5. marts 1974:

Af 20.834 vælgere stemte 12.782, heraf 12655 gyldige stemmer. Stemmepercent: 61,35. A 3385 (6), B 892 (2), C 2.754 (5), E 140 (0), F 461 (1), K 458 (0), M 540 (1), V 2.289 (4), Q 458 (0), Y 277 (0), Z 1.001 (1). Valgforbund: B+E og F+K+Y.

## Kommunalbestyrelsens 21 medlemmer:

Borgmester: Stokholm, Toke, advokat.. (C) FØ, FBra, FC, Be, FByr.

1. viceborgmester: Jensen, Jens S., skovfoged. (A). Ø, FByp, G+V, Fre, Skn, Byr.

2. viceborgmester: Nissen, Iver, skovbrugslærer. (B). Ø, Id, Ve.

Bonde, Hartvig, fabrikant. (Z). Vær, Id, Gr.

Christensen, Hans, advokat (V). Ø, FG+V, Ve.

Christiansen, Erling, ingeniør. (C). Byp, Id, FHe.

Hansen, Mogens Muff, major. (C). Kult, G+V, Skn, FSkk, Fri.

Henriksen, Kinna, boligkonsulent. (B). So, Skn, Skk, Fri, Uns, Von.

Jensen, Gudrun, skolesekretær. (A). Kult, So, Ve, Skn, Skk, Fri, Uns, Von.

Jensen, Walther, organist. (V). FKult, Id, Skn, Skk, Fr. Frn.

Kalmark, Jørgen, faglærer. (F). So. Gr. Be.

Kofod, Erik, souschef. (C). Byp,  
G+V, Byr, FBo.

Larsen, K.-B., kontorchef. (A). FVær.  
Fid.

Petersen, Tom, afdelingssekr.. (A).  
Byp, G+V, Bo.

Nyeng, Jørgen, civilingenlør. (K).  
Vær, Id, Ve.

Petersen, Else Nørskov, fru. (C). So,  
Kult, Skn.

Rasmussen, Inge Kaas, bogholder. (V).  
Ø, So, Kult, Skk, Frl.

Skou, Edle, faglærer. (M). So, Byp,  
Skn, Byr.

Stauning, Otto, brandmester. (A).  
Vær.

Sørensen, Lars H., gårdejer. (V). Vær.  
Bo.

Sørensen, Ryle, entreprenør. (A). FSo,  
Bra, Id, Byr.

### Nedsatte udvalg og kommissioner: (formænd)

#### Økonomiudvalget:

Borgmester Advokat Toke Stok-  
holm.

#### Stående udvalg:

Det sociale udvalg: Entreprenør Ryle  
Sørensen.

Udvalget for kulturelle anliggender:  
Organist Walther Jensen.

Byplanudvalget: Skovfoged Jens S.  
Jensen.

Vejudvalget: Advokat Hans Christen-  
sen.

Værkudvalget: Kontorchef K.-B.  
Larsen.

Idrætsudvalget: Kontorchef K.-B.  
Larsen.

#### Andre udvalg og kommissioner:

Civilforsvarskommission: Borgmester  
advokat Toke Stokholm.

Fritidskommissionen: Kriminal-  
assistent Jørlis B. Petersen.

Skolekommissionen: Major Mogens  
Muff Hansen.

Ligningskommissionen: Gårdejer Jens  
Chr. Jensen.

Boligkommissionen: Souschef Erik  
Kofod.

Brandkommissionen: Borgmester  
Toke Stokholm.

Hegnssynet: Ingenlør Erling  
Christiansen.

### Den kommunale administration:

Kommunaldirektør: V. Hedegaard  
Jensen  
Ekspeditionssekretær Inga  
Jørgensen

#### ØKONOMISK FORVALTNING (Rådhuset)

Kontorchef: Svend Thomsen  
Kommunebogholder: Peter  
Christensen  
Kontorchef: Villy Rasmussen.

Sekretariat:  
Fuldmægtig: Ena Christensen

Budgetkontor:  
Ekspeditionssekretær Jørgen Skovs-  
ende.

Regnskabsafdeling:  
Ekspeditionssekretær: Ingerlise  
Andersen  
Fuldmægtig: Elise Larsen  
(lønninger)

Ekspeditions- og opkrævningskontor:  
Ekspeditionssekretær Kjeld Mikk-  
elsen

Kommunekasserer: Gerda Nielsen  
Fuldmægtig Steen Andersen  
(pantefoged)

Skatterådet:  
(Rådhuset)  
Skatteinspektør Ove Pedersen  
Fuldmægtig: Ole Holde

#### Folkeregister:

(Rådhuset)  
Leder: skatteinspektør Ove Peder-  
sen  
Fuldmægtig: Emmy Christensen

#### Ligningskontoret:

(Grønnegade 15)  
Skatteinspektør: J. Kjeldgaard-  
Pedersen  
Ekspeditionssekretær: E. Kjær  
Jensen  
Fuldmægtig: Inge Andersen

Regnskabsrevision:  
Fuldmægtig: Claus Olsen  
Fuldmægtig: Finn Sørensen

Arbejdsgiverkontrol:  
Fuldmægtig: L. Højrup Olsen  
Ejendomsbeskatning:  
Fuldmægtig: L. Højrup Olsen.

#### SOCIAL- OG SUNDHEDS- FORVALTNING:

(Administrationsbygningen)  
(Administrationsbygningen, Torvet)  
Service- og bistandsafsnit:  
Kontorchef: K.-B. Larsen

Dagpenge/sygesikring:  
Fuldmægtig: Lizzie Christensen



**Pension:**

Fuldmægtig: Paul Henriksen

**Familieydelse:**

(børnebidrag, børnetilskud, boligskring samt akkrævninger)  
Overassistent: Lis Olsen

**Bistandsafsnit:**

Ekspeditionssekretær: Susanne Holter

**Administrationsafsnit:**

Kontorchef: Tage Jørgensen

**Institutionsadministration:**

(Helsingørgade 27)  
Ekspeditionssekretær: E. Agerbirk

**Sundhedskontor:**

(skolelæge, børnetandpleje, sundhedsplejerske- og hjemmesygeplejerskeordning, husmoderafløsning og hjemmehjælp)

(Helsingørgade 27)

Ekspeditionssekretær: E. Agerbirk

**Bogholderi:**

Fuldmægtig: O. Auerbach

**Kommunal dagplejeordning:**

(Helsingørgade 27)  
Leder: Alice Holm

**Hillerød kommunale børnetandpleje:**

(Slotsgade 36, 3400 Hillerød, tlf. (03) 26 03 61)

Overtandlæge: Tove Helm

**Hillerød kommunale skolelægeordning:**

(Markskellet 24, 3400 Hillerød, tlf. (03) 26 25 88)

Skolelæge: Birgit Jespersen

**TEKNISK FORVALTNING:**

Helsingørgade 6-8

Tlf. (03) 26 42 00

Direktør: Poul Vestergaard  
Civilingeniør: Chr. Olsen

**Sekretariat:**

Sekretariatschef: H. Vistesen  
Fuldmægtig: Karen Carlsen  
Overassistenter:  
Helga Dencker  
Anette Jacobsen  
Kirsten Olsen

**Byplan- og bygningsafdeling:**

Afdelingsingeniører:  
Henry Gøtze (bygningsinspektør)  
E. Løvig Nielsen  
Arkitekter:  
Hans Bondo  
Bjarne Jørgensen  
Bjarne Steen Larsen  
Hans Sattrup  
Ingeniører:  
Birger Johansen  
J. Carsten Kjær Sørensen  
E. Simonsen

**Projekterings- og anlægsafdeling:**

Afdelingsingeniører:

I. Schøtt

N. Steensberg

Civilingeniører:

K. Halm Jørgensen

Søren Herrstedt Jensen

Ingeniør Kurt Larsen

**Materielgården:**

Rønnevangsalle

Telf. (03) 26 74 17

Ingeniør: Børge Lindholm

**Centralrenseanlæg:**

Tjørnevang 2

Tlf. (03) 26 44 85

Inspektør: H. A. Mikkelsen

**Oliecentralen:**

Tjørnevang 2

Tlf. (03) 26 81 21

**De kommunale kirkegårde:**

Hortonom:

Niels Henrik Thormann

**De kommunale værker:**

Frederiksgade 11, Tlf. (03) 26 28 00

Driftsbestyrer: S. Hørlyck

Driftsingeniør: Henning Overgaard

Ingeniører:

Finn Jensen

Bjarne Jørgensen

**Sekretariat:**

Overassistent: Jonna Andersen

**Elværket:**

Kabelmester: J. H. Christensen

**Vandværket:**

Maskinmester: Hans Kolster

Ledningsmester: Svend Gravsén

**Varmeværket:**

Maskinmester: Poul Nielsen

Forsyningsvæsen: Se kap. 1277

**Brandvæsen:**

Brandstation: Falzck-Zonon

Langesvej 11, Tlf. (03) 26 40 60

Stationsleder: Børge Gullach

Brandinspektør: Elvin Simonsen.

**Civilforsvar:**

Kontor: Helsingørgade 27

Kontortid 9—12, lørdag lukket

Tlf. (03) 26 10 08

Civilforsvarsleder: Tekn. direktør

Poul Vestergaard

**KULTUREL FORVALTNING:****Skolevæsenet:**

Adr.: Kirsebærallé 1, Hillerød. Tlf. (03) 26 42 00

Skoledirektør: Arne Tandrup

Sekretariatschef: K. Mortensen

Fælleslærerrådets formand: Mercl Brix Andersen, Hillerødsholmskolen

Konsulent for erhvervs- og uddannelsesorientering: Jørgen Gad, Frederiksborg Byskole

Konsulent for sygehusundervisningen: Kurt Sødring-Christiansen, Frederiksborg Byskole  
Konsulent for kuratorvirksomhed: Kjeld Thorsen, Trollesmindeskolen

Hillerød ungdomsskole  
Hillerødsholmsallé 2 B, 3400 Hillerød  
Tlf. (03) 26 35 72

Ungdomsskoleinspektør: F. Skytte Knudsen  
Pæd. medhjælp: Søren Christoffer-  
sen

Ledende skolepsykolog: Niels Høj-  
steen.

Ass. skolepsykolog (souschef): Paul Ranek

Ass. skolepsykolog: Povl Nielsen  
Ass. skolepsykolog: J. Bendix Olsen.

Hillerød kommunale musikskole:  
Olaf Nyeng, Agertoften 26,  
3400 Hillerød  
tir.-, ons.- og torsdag kl. 17-18  
Tlf. (03) 26 08 89

#### Biblioteksvæsenet:

Stadsbibliotekar: Astrid Hoffmeyer  
Tlf. (03) 26 95 22

#### Levnedsmiddelkontrol:

Stadsdyrlæge: K. Grønlund  
Thomsen, Hansensvej 16,  
Tlf. (03) 26 17 81

### Sociale institutioner, skoler m. v. Hillerød kommune:

#### Sociale Institutioner:

##### Alderdoms- og plejehjem:

Syge- og plejehjemmet »Birgitte-  
hjemmet«, (69 pladser), Hillerøds-  
holmalié 139  
Tlf. (03) 26 21 54

Forstanderinde: Ane Fischer.

Alderdomshjemmet, Grønnegade 4,  
(22 pladser)

Tlf. (03) 26 09 93

Bestyrerinde: Fru Elinor Hansen

Plejehjemmet »Kirsebærbacken«,  
(56 pladser), Kirsebærbacken 2

Tlf. (03) 26 01 99

Forstanderinde: Karin Mejlsbo

Syge- og plejehjemmet »Alholm-  
hjemmet«, (66 pladser), Kirsebær-  
allé 7

Forstanderinde: Fru Marie Olsen

Den selvejende institution »Lions  
Park«, (26 pladser), Frederiksborg  
Plejeafdeling, Gadevangsvej 1.

Tlf. (03) 26 25 65

Forstanderinde: Fru Inger Bang

Den selvejende institution

»Skansedal« (60 pladser).  
Plejeafdeling, Fredskovhølet 2, K.  
Tlf. (03) 26 73 17.

Forstander: Henning Koed

Følstrup (40 kvinder), 3480 Fredens-  
borg

Tlf. (03) 28 07 01

Leder: Forstander Aage Møller  
Andersen

#### Børne-, ungdoms- og forsorgs- institutioner:

Hillerød Børnepension (ophold af  
kortere varighed, 15 børn, 3-14 år)  
Lindevej 3.

Tlf. (03) 26 10 34

Forstanderinde: Fru Nina Christen-  
sen

Børnehjemmet Stutgården (behand-  
lingshjem, 20 børn)

Hillerødsholm. Tlf. (03) 26 40 40

Leder: Charlotte Smith

Frederiksborg amts forsorgshjem

»Skansegården«, 3400 Hillerød.

Tlf. (03) 26 62 11

Inspektør: F. Peltonen

Nødebogård behandlingshjem,

3480 Fredensborg

Tlf. (03) 28 12 12

Forstander: N. Ernst

Skolehjem I (under åndssvagefor-  
sorgen, 18 drenge og piger)

Skovstien

Tlf. (03) 26 53 54

Leder: Fru Elsebeth Westergaard

Skolehjem II (under åndssvagefor-  
sorgen, 15 drenge og piger)

Skovstien.

Tlf. (03) 26 52 05

Leder: Fru Gunver Munk

#### Skoler:

##### Kommunale folkeskoler:

Alsønderup Centralskole

3400 Hillerød. Tlf. (03) 28 60 80

Skoleinspektør: Jac. Olsen

Frederiksborg Byskole

Carlsbergvej. Tlf. (03) 26 02 24

Skoleinspektør: Svend Graumann

Gadevang Forskole

Gadevang, 3400 Hillerød

Tlf. (03) 26 05 18

Lærerinde: Else Nymand

Hillerødsholmskolen

Hillerødsholmalié 2

Tlf. (03) 26 08 66

Skoleinspektør: Egil Andersen

Kulsvierskolen Jespervej

Tlf. (03) 26 55 61

Skoleinspektør: Finn Nygreen

Nødebo skole, Nødebo,

3480 Fredensborg

Tlf. (03) 28 14 08

Nr. Herlev Centralskole

3340 Brødskov

Tlf. (03) 26 65 93

Skoleinspektør: Børge Kirk

Skanseskolen, Skansevej

Tlf. (03) 26 21 02

Skoleinspektør: Georg Bruun

Trollesmindeskolen  
Tlf. (03) 26 56 15  
Skoleinspektør: Flemming Møller  
Alholmsskolen, Teglværksvej 19  
Ullerød, 3400 Hillerød  
Tlf. (03) 26 51 70  
Skoleinspektør: Ib Helge Bentsen  
Oplysningsforbundenes Forberedelseskursus  
Ndr. Banevejens Skole, 3400 Hillerød  
Tlf. (03) 26 74 09 (bedst kl. 17-18)  
Voksenundervisning 9.-10 trin  
Teknisk og udvidet teknisk forbedelseseksamen  
HF-enkeltfagskursus  
Lille latinprøve  
Leder: Jens Foldager Nielsen

**Private skoler:**

Hillerød Lille Skole  
Hammersholt, 3400 Hillerød  
Tlf. (03) 26 65 86  
Lærer: Knud Simonsen  
Den alternative skole  
(14-17 årige). Henvendelse: Hillerød lille skole  
M. Mærks skole (hoved og realskole)  
Tlf. (03) 26 10 05  
Forstander: Jørgen Hansen  
Johannesskolen,  
Ndr. Banevej 6,  
Tlf. (03) 26 80 14  
Forstander: Arne Pedersen  
(Adresse pr. 1.8.76: Fredensborgvej 7,  
3400 Hillerød, tlf. (03) 26 74 75).

**Gymnasier:**

Frederiksborg Statsskole  
Carlsbergvej 15  
Tlf. 26 06 61  
Rektor: Hans W. Larsen  
Hillerød Handelsgymnasium  
Sdr. Banevej 4. Tlf. (03) 26 33 71  
Direktør: Nils Gustafsson

**Andre skoler:**

Grundtvigs højskole  
Frederiksborg, 3400 Hillerød  
Frederiksværksgade 147  
Tlf. (03) 26 87 00  
Forstander: Sv. Erik Bjerre  
Hillerød tekniske Centralskole  
Roskildevvej  
Tlf. (03) 26 18 15  
Forstander: Vagn Sørensen  
Luthersk Missionsforenings Højskole,  
Fredensborgvej 9  
Tlf. (03) 26 07 66  
Forstander: Hans Erik Nissen  
Den nordiske Lejrskole  
(bedst 9-12)  
Rytterstien. Tlf. (03) 26 19 86  
Forstander: Henning Christensen  
Skolen ved Skoven, Rytterstien  
Tlf. (03) 26 41 00  
Skoleleder: Hans Carlsson  
Skovskolen i Nødebo  
Nødebo, 3480 Fredensborg  
Tlf. (03) 28 13 43  
Forstander: Aa. Marcus Pedersen

**Hinnerup**

Kommunekontoret, Nørregade 1  
8382 Hinnerup  
Tlf.: (06) 98 53 66  
Postgiro: 500 94 80  
10-12, torsdag tillige 16-18

**Kommunekode: 713****Amtskommune: Aarhus****Retskreds: Aarhus by- og herredsret****Politikreds: Hasle****Skattekreds: Skanderborg****Vurderingskreds: Gjern-Hammel-Hinnerup****Folketal 1/10-75: 7.870****Areal i ha: 7.685****Kommunevalget 5. marts 1974:**

Af 4.616 vælgere stemte 3.266, heraf 3.215 gyldige stemmer. Stemmepercent: 69,6. A 1.015 (5), B 291 (1), C 175 (1), F 123 (0), K 48 (0), V 746 (4), Z 223 (1), Liste 1 252 (2), L2 127 (1), Liste 3 105 (0), Liste 4 110 (0). [L1+L2+L3+L4]. (C+V) og (F+K).

**Byrådets 15 medlemmer:**

Borgmester: Hansgaard, Lelf, redaktør. (V). FØ.  
Viceborgmester: Steen, Peder. (A). Cand. theol. Ø, FK.  
Rasmussen, Heinrich, biografdirektør. (Z). T.  
Greve, Knud, afdelingsleder. (C). T, E, Kult.  
Hansen, Egon Schou, faglærer. (V). Ø, T, FE.  
Hansen, Jørgen Kappel, viceskoleinspektør. (L1). So, E.  
Lytken, Vilhelm, skoleinspektør. (A). So, T.  
Madsen, Martin, gårdejer. (V). So, E.  
Mogensen, Frede, ingenlør. (B). T, Kult.  
Mogensen, Kaj, mejerist. (L2). Ø, So.  
Nielsen, Morten G., tømrermester. (A). So, FT, E.  
Rasmussen, Birthe, koneorassistent. (V). So, E, Kult.  
Rasmussen, Poul Erik, landpostbud. (A). Ø, FSo, Kult, FBø.  
Strange, Margit. (L1). E, Kult.  
Toft, Ingvar, varmemester. (A). S.T.K

**Udenfor byrådet:**

Andersen, Richard. FFri.  
Christensen, Vagn. FSKk.

**Nedsatte udvalg  
og kommissioner: (formænd)**
**Økonomiudvalget:**

Borgmester, redaktør Lelf  
Hansgaard.

**Stående udvalg:**

Det sociale udvalg: Landpostbud  
Poul Erik Rasmussen.

Udvalget for tekniske anliggender:  
Tømremester Morten G. Nielsen.

Udvalget for faste ejendomme:  
Egon Schou Hansen.

Udvalget for kulturelle anliggender:  
Cand. theol. Peder Steen.

**Havneudvalget:**

Planlægnings- og miljøudvalget:

**Andre udvalg og kommissioner:**

Brandkommission: Borgmesteren.

Børne- og ungdomsværn: Land-  
postbud Poul Erik Rasmussen.

Civilforsvarskommission:

Fritidskommission: Richard Andersen.

Ligningskommission: Martin Madsen.

Skolekommission: Vagn Christensen.

**Sekretær for byrådet:**

Kommunaldirektør: Kem Funder.

**Kommunens revision:**

Kommunernes Revisionsafdeling,  
8260 Viby J.

**Den kommunale administration:****ADMINISTRATION:**

Kommunaldirektør: Kem Funder

Bogholderi og sekretariat:  
Leder: kommunebogholder  
G. Haahr Svendsen

**Sekretariat:**

Overass.: F. Thorhauge

**Kasserer:**

Overass.: Inger Boje Christensen

**Budget og regnskab:**

Overass. Ejnar Simonsen

**Lønninger:****Assistenter:**

Poul Jørgensen  
Lizzie Henriksen

**Socialforvaltning:**

Socialinspektør: Jens Jacobsen  
Sygesikrings- og dagpengekontor:  
Fuldmægtig: K. A. Lundholm

**Børnetandklinik:**

Rønbækskolen. Tlf. (06) 98 71 40

Klinikchef: Jytte Schultz

Lægehuset, Navervej 1

Sundhedsplejerske: Kirsten Guss

Tlf. (06) 98 72 97

Dagplejeleder: Poul Erik Pedersen

Tlf. (06) 98 72 13

Hjemmeplejeleder: Lis Schou

Hansen

Tlf. (06) 98 72 06

**Skatteforvaltning:**

Skatteinspektør M. Hegelund

Incasso og arbejdsgiverkontrol:

Overass. Lars Christensen

**Boligsikring, ejendomsskat og****folkeregister:**

Afdelingsleder: Knud Greve

**Ejendomskontor:**

Overass. Aage Ørting

**Folkeregister:**

Overass. Jonna Skjøtt

**Skole- og kulturforvaltning**

Ledende skoleinspektør: E. Dals-

gaard Nielsen

**Fælleslærerrådets formand:**

Lærer Kaj Bloch. Rønbækskolen

Ungdomsskoleinspektør:

Lærer Erik Meinert

Haldum-Hinnerup skolen

Fritidsinspektør: Lærer Aage Ve-

stergaard, Grundfør

**TEKNISK FORVALTNING:**

Kommuneingeniør: Eskild Rasmus-  
sen

Bygningsinspektør: Ingeniør Ole

Th. Svendsen

**Gader og veje:**

Ingeniør Villy Christensen

**Kloaker og miljø:**

Ingeniør Per Rhiger

**Byplanlægning:**

Arkitekt Lars Elgaard

**Sociale institutioner, skoler m. v. i****Hinnerup kommune:****Sociale institutioner:****Alderdoms- og plejehjem:**

Alderdomshjemmet i Foldby

(20 pladser)

Postvej 25, Foldby, 8382 Hinnerup

Tlf. (06) 98 61 00

Bestyrer: Kr. Kristensen

Pleje- og alderdomshjemmet

»Skovbrynet« (40 pladser)

Skovvejen 20, 83 82 Hinnerup

Tlf. (06) 98 54 74

Bestyrer: Arne Enevoldsen

**Skoler:****Kommunale folkeskoler:**

Haldum - Hinnerup skole  
8382 Hinnerup  
Tlf. (06) 98 51 96  
Skoleinspektør: Vilh. Lytken  
Korsholm skole, Korsholm  
8382 Hinnerup  
Tlf. (06) 98 60 92  
Skoleinspektør: Folmer Rasmussen  
Rønbækskolen, Gl. Hinnerup  
8382 Hinnerup  
Tlf. (06) 98 57 50  
Skoleinspektør: E. Nicolaisen  
Præstemarkskolen, Søften  
8382 Hinnerup  
Tlf. (06) 98 74 22  
Skoleinspektør: Jørgen Jensen

**Hirtshals**

Rådhuset  
9850 Hirtshals  
Tlf. (08) 94 18 11  
Postgiro: 701 76 50

**Borgmesterkontor:**  
**Kommunekontor:**  
**Folkeregister:**  
**Skattekontor:**  
**Kulturel forvaltning:**  
**Civildforsvarskontor:**  
**Socialkontor:**  
**Teknisk forvaltning:**  
**Skoleforvaltning:**  
Rådhuset  
9850 Hirtshals  
Tlf.: (08) 94 18 11  
9—13, torsdag tillige 15—17

**Kommunekode:** 819  
**Amtskommune:** Nordjylland  
**Retskreds:** Hjørring  
**Politikreds:** Hjørring  
**Skattekreds:** Hjørring  
**Vurderingskreds:** Hirtshals—Skagen  
**Folketal 1/10-75:** 14.382  
**Areal i ha:** 19.578,3

**Kommunevalget 5. marts 1974:**

Af 9.120 vælgere stemte 5.529, heraf 5.480 gyldige stemmer. Stemmeprøcent: 60,6. A 853 (3), C 85 (0), M 191 (0), V 1.363 (6), Z 504 (1), G (Upolitisk kristelig fællesliste) 330 (1), H (Bind-

slev fællesliste) 256 (1), I Upolitisk arbejderliste) 121 (0), L (Borgerlisten, Hirtshals) 1.777 (7). Listeforbund: V1+V2+V3+V4+V5. Valgforbund: A+I, G+H+L og C+M+V.

**Byrådets 19 medlemmer:**

**Borgmester:** Olesen, Jacob, ekviperingshandler. (L). FØ, FE, HR, FC, Er.  
**1. viceborgmester:** Jensen, Chr., gård-ejer. (V4). Ø, E.  
**2. viceborgmester:** Winther, Svend, fhv. kontorbestyrer. (A). Ø, T, Er.  
**Andersen, Arne Grønlund,** direktør. (L). Kult, C, Er.  
**Andersen, Ove Lyng,** gårdejer. (V5). T, Bra.  
**Gaarden, Ole,** bankfuldmægtig. (L). Ø, So.  
**Hede, Tony,** fiskeskipper. (L). T, E, Bra.  
**Jensen, Bodil,** husholdningslærer. (L). FSo, Kult, FBø.  
**Jensen, Niels,** driftsleder. (L). T. Bra.  
**Jepsen, Agnethe,** husmoder. (Z). So, Kult, Bø.  
**Krabbe, Poul,** dyrlæge. (V2). E, Kult, C.  
**Kristensen, Knud,** skoleinspektør. (L). So.  
**Larsen, Chr. Bredsig,** gårdejer. (V5). So, Bø.  
**Larsen, Kjeld,** lærer. (V5). E, FKult.  
**Mikkelsen, Jens Erik,** gartnerlejer. (H). FT.  
**Olesen, Erik,** husmand. (G). T, Kult, Bø, E.  
**Ottosen, Martin M.,** vejformand. (A). So, Kult, Bø.  
**Skoven, Jørgen,** vurderingsformand. (V1). Ø, T.  
**Winther, Jens Borup,** kontorbestyrer. (A). So, E.

**Nedsatte udvalg og kommissioner: (formænd)****Økonomiudvalget:**

Borgmester, ekviperingshandler  
Jacob Olesen.

**Stående udvalg:**

Det sociale udvalg: Husholdningslærer Bodil Jensen.

Udvalget for tekniske anliggender: Gartnerlejer Jens Erik Mikkelsen.

Udvalget for faste ejendomme: Borgmester, ekviperingshandler Jacob Olesen.

Udvalget for kulturelle anliggender: Lærer Kjeld Larsen.

**Andre udvalg og kommissioner:**

Brandkommission: Politimesteren.

Børne- og ungdomsværn: Husholdningslærer Bodil Jensen.

Civildforsvarskommission: Borgmester, ekviperingshandler Jacob Olesen.

Fritidskommission: Viceskoleinspektør Erik Rishøj.

Ligningskommission: E. Mogensen.

**Sekretær for kommunalbestyrelsen:**

P. Melgaard Pedersen.

**Kommunens revision:**

Kommunernes Revisionsafdeling, Hjørring afdeling.

**Den kommunale administration:**

Kommunaldirektør: P. Melgaard Pedersen.

**Borgmesterkontor:****Sekretariat:**

Kontorleder: W. Køhler.

**ØKONOMISK ADMINISTRATIV FORVALTNING:****Kommunebogholder:**

Tove Nielsen.

Bogholderikontor, bolligsikring, lønninger.

**Incassokontor:**

Fuldmægtig: Harald Jensen (pantefoged).

**Ekspeditionskontor:**

Fuldmægtig: Aase Vestergaard.

**Ejendomsbeskatning:**

Overassistent: Egon Jensen

**Ligningskontor og folkeregister:**

Skatteinspektør: Fr. Rolle.

Kildeskat, arbejdsgiverkontrol, folkeregister

**SOCIAL- OG SUNDHEDS-FORVALTNING:**

Socialinspektør: E. Leed-Christiansen.

Familievejleder: Søren Svendsen.

Sygesikring:

Fuldmægtig: L. Graverholt

**TEKNISK FORVALTNING:**

Kommuneingeniør: Erik Stokbro.

**Administrativ afdeling:**

Kontorleder: Gunnar Laursen.

Anlægsafdeling samt vej- og kloakafdeling:

Civillingeniør Harald Fibiger.

**Bygningsafdeling:**

Ingeniør: Aksel Svendsen.

**Bygningsinspektør:**

Bygningsinspektør: Kommuneingeniør Erik Stokbro.

**Brandinspektør:**

Brandinspektør: Harald Andresen.

**Civildforsvar:**

Civildforsvarsleder: Skatteinspektør Fr. Rolle.

**Havnevæsenet:**

Hirtshals Havn (Statshavn).  
Tlf. (08) 94 10 23

Havneingeniør: Civillingeniør E. Amtoft.

Havnekaptajn: Erik Sondrup.

**KULTUREL FORVALTNING:****Skolevæsenet:****Skoledirektør:**

K. E. Kringelum, Rådhuset,  
9850 Hirtshals. Tlf. (08) 94 18 11.

**Ungdomsskoleinspektør:**

Lærer: Bjørn Münster.

**Skolepsykolog:**

P. Korgaard Sørensen, Hirtshals  
Kommuneskole, 9850 Hirtshals.  
Tlf. (08) 94 23 11.

**Skoletandklinikken:**

Klinikchef: Torben Kaas.  
Tlf. (08) 94 19 38

**Biblioteksvæsenet:**

Hirtshals Bibliotek, Rådhuset,  
9850 Hirtshals. Tlf. (08) 94 12 44  
Overbibliotekar: Kristian Tybjerg.

**Sociale institutioner, skoler m. v. i Hirtshals kommune:****Sociale institutioner:****Alderdoms- og plejehjem:**

»Lynggaarden«, Østergade 30  
9850 Hirtshals  
Tlf. (08) 94 14 06 (70 pladser)  
Bestyrerinde: Tove Tjelum

Bindslev Alderdomshjem  
Nørrebro 36, 9881 Bindslev  
Tlf. (08) 93 81 60 (27 pladser)  
Bestyrerpar: Inger og Chr. Hegaard  
De gamle Hjem, 9882 Tversted  
Tlf. (08) 93 10 92  
(18 pladser)  
Bestyrerinde: Petra Eriksen.  
Tornby Plejehjem  
9860 Tornby  
Tlf. (08) 97 72 11  
(30 pladser)  
Bestyrerinde: Lisbeth Fredslund

## Skoler:

### Kommunale folkeskoler:

Hirtshals Kommuneskole  
Skolegade 1, 9850 Hirtshals  
Tlf. (08) 94 12 42  
Leder: Skoleinspektør Per Bugge  
Hansen

Ulvkærskolen  
9850 Hirtshals  
Tlf. (08) 94 19 96  
Leder: Skoleinspektør: Knud Kristensen.

Horne-Asdal centralskole  
Horne, 9850 Hirtshals  
Tlf. (08) 94 90 18  
Leder: Skoleinspektør Kaj Holm

Bindslev Centralskole  
9881 Bindslev  
Tlf. (08) 93 82 03  
Leder: Skoleinspektør Per Bugge  
Hansen

Tversted-Uggerby centralskole  
9882 Tversted  
Tlf. (08) 93 65 11 Tversted 107  
Leder: skoleinspektør Jens Chr. Thomsen.

Tornby-Vidstrup centralskole  
9860 Tornby  
Tlf. (08) 97 81 11 Tornby 13  
Leder: Skoleinspektør Hjalmar Andersen

### Andre skoler:

Horne Ungdomshøjskole  
9850 Hirtshals  
Tlf. (08) 94 90 02  
16 til 18 årige  
Forstander: Kurt Andersen.

## Hjørring

Administrationsbygningen  
Museumspladsen 2  
9800 Hjørring  
Tlf. (08) 92 13 00  
Postgiro: 2 00 58 59

### Borgmesterkontor:

#### Folkeregister:

#### Skole- forvaltningen:

#### Skatte forvaltning:

#### Social forvaltning:

#### Teknisk forvaltning:

#### Økonomisk forvaltning:

Administrationsbygningen

Museumspladsen 2

9800 Hjørring

Tlf. (08) 92 13 00

10-14, torsdag dog 10-14 og 15,30-17,30

### Civildforsvarskontor:

Mads Clausensvej 9

9800 Hjørring

Tlf.: (08) 92 18 40 - (08) 92 29 25

### Kommunekode: 821

Amtskommune: Nordjylland

Retskreds: Hjørring

Politikreds: Hjørring

Skattekreds: Hjørring

Vurderingskreds: Hjørring indre vurderingskreds, Hjørring ydre vurderingskreds

Folketal 1/10-75: 33.646

Areal i ha: 30.674

### Kommunevalget 5. marts 1974:

Af 22.995 vælgere stemte 13.707, heraf 13.542 gyldige stemmer. Stemmepercent: 59,6. A 3.725 (7), B 745 (1), C 2.335 (4), M 204 (0), V 3.315 (6), Z 993 (1), G1 (Borgerl. Vrejlev-Hæstrup) 379 (1), G2 (Borgerl. Bjergby-Mygdal) 335 (0), H (Borgerlisten, Hjørring) 677 (1), L Socialistisk fl. 466 (0), N (Borgerl. for Hjørring storkommune) 348 (0). [G1+G2] og [V1+V2]. (G1+G2+H).

### Kommunalbestyrelsens

#### 21 medlemmer:

Borgmester: Poulsen, Poul Strier, programsekretær. (V). FØ, Bra, FC.

1. viceborgmester: Jensen, Arne, dec-assistent. (A). Ø, E, FByp.
2. viceborgmester: Troensegaard, Harris, seminarlektor. (C). Ø, Byp, Bra, C.

Christensen, Børge, skoleinspektør.  
(A). Ø, FSo, Kult, FBø.

Christiansen, Jørn E. skoleinspektør.  
(A). E, Byp.

Hollen, Ove, statsaut. ejendm. (Z). So,  
T, Bø.

Jensen, Jens Windstrup, købmand.  
(G1). T, Kult.

Jensen, Johan, købmand. (C). Ø, FT,  
Byp.

Jørgensen, Ejler, journalist. (A). T,  
Bra, C.

Jørgensen, Johannes, gårdejer. (H).  
So, E, Bø.

Kallehaug, Erling, afdelingsformand.  
(A). FE, Byp.

Købstrup, Else Kristine, lærer. (V2).  
So, E, Bø.

Larsen, Elsa, husmoder. (A). So, Bø,  
Fri, Skk, Su.

Lund, Per Chr., bogtrykker. (V1). T,  
Li.

Mikkelsen, Niels, vurderingsformand.  
(V1). So, T, Bø.

Nielsen, Simon, formand. (A). T, Kult,  
Bra, Fri, Skk.

Petersen, Ole Stadel, gårdejer. (V1).  
E, Kult, Byp.

Petersen, Helge, semenariektor. (B).  
Ø, Byp, Skk.

Sønderby, Anne Margrethe, husmo-  
der. (C). So, Kult, Bø, Fri, Skk.

Thomsen, Johannes, dyrlæge. (V2). Ø,  
FKult, Fri, Skk.

Wolsing, Jørgen, assurandør. (C). E,  
Kult, Fri, Skk.

### Nedsatte udvalg og kommissioner: (formænd)

#### Økonomiudvalget:

Borgmester, programsekretær  
Poul Strier Poulsen.

#### Stående udvalg:

Det sociale udvalg: Skoleinspektør  
Børge Christensen.

Udvalget for tekniske anliggender:  
Købmand Johan Jensen.

Udvalget for faste ejendomme:  
Afdelingsformand Erling  
Kallehaug.

Udvalget for kulturelle anliggender:  
Dyrlæge Johs. Thomsen.

Byplanudvalget: Deccaasst. Arne  
Jensen.

#### Andre udvalg og kommission:

Brandkommission: Politimesteren.

Civilforsvarskommission: Borgmester,  
programsekretær Poul Strier Poul-  
sen.

Fritidskommission: Søren Chr. Jensen.

Ligningskommission: Haakon Bagge-  
sen.

Skolekommission: Erik Holm.

#### Sekretær for byråd:

Kommunaldirektør: Jes Beier.

#### Kommunens revision:

Kommunernes Revisionsafdeling.

### Den kommunale administration:

#### Borgmesterkontoret:

Borgmesterens træffetid: I kontor-  
tiden — bedst efter aftale  
Kommunaldirektør: Jes Beier

#### Byrådssekretariat og administra- tionskontor

Eksp.sekr.: Aage Hellesen  
Planlægger: Poul Erik Grohnelt  
Overassistent:  
Carl Aage Lindhardt  
Asger Nielsen

#### Løn- og personalekontor

Kontorchef: E. B. Larsen  
Fuldmægtig: Ewald Hansen  
Overass.: Carl Ole Petersen

#### ØKONOMISK FORVALTNING:

Økonomichef: Poul Mathiasen

#### Økonomi, regnskab og indkøb:

Eksp.sekr.: Finn Nielsen  
Overassistent:  
Bent Holm  
Grethe Sørensen

#### Ekspeditionskontor:

Eksp.sekr.: Kaj Nissen  
Kasserer: Hans Kårsholm  
Overassistent:  
Kjeld Nielsen  
Birthe Mikkelsen  
Alice Juul Hansen

#### Incassokontor:

Fuldmægtig: Aksel Jensen  
Pantefoged: Bent Litske Pedersen  
Overass.: Erna Jacobsen



**Revision:**

Kommunernes Revisionsafdeling

**Forbrugskontor:**

Overass.: Olga Jensen

**Boligsikring og ejendomsbeskatning:**

Fuldmægtig: Louls Lund

Overassistenter:

Anna Lise Klil

Karl Pedersen

**Folkeregister:**

Fuldmægtig: Niels Lindholm Jensen

Overass.: Lis Andersen

**SKATTEFORVALTNING:**

Skatteinspektør: Emil Jensen.

Ekspeditionssekretær: Børge Jensen.

Ekspedition, forskudsregistrering og ligning:

Revisorer:

Age Just Andersen.

Kurt Larsen.

Flemming Simonsen.

Overassistenter:

Egon Boelskifte.

Mogens Sørensen.

Henry Christiansen.

Christian Brønnum.

**Arbejdsgiverkontrol:**

Fuldmægtig: Karen Rytter.

**Mandtalsafdeling:**

Overassistenter:

Jens Andersen.

Magnus Ilsø.

**Sekretariat - Skatterådet for Hjørring  
skattekreds:**

Revisorer:

Obel Kristensen.

Fuldmægtig: Steen Petersen

Overassistenter:

John Nielsen.

Niels Jensen.

**SOCIALFORVALTNING:**

Socialinspektør: Svend Nielsen.

**Sekretariat og sygesikring:**

Fuldmægtige:

Karsten Villadsen.

Leif Dahl.

**Afdeling for økonomisk sikring:**

Ekspeditionssekretær: Harry Nødgaard.

**Folke-, invalide- og enkepension:**

Ekspeditionssekretær: Kaj Jørgensen.

**Dagpenge:**

Ekspeditionssekretær: Ove Madsen.

**Børne- og ungdomsværnet:**

Overassistent: Anna Bolt Jørgensen.

**Bistand og omsorg:**

Kontorchef: Albert Lyngbøll.

**Hjemmeplejen:**Ledende hjemmesygeplejerske:  
Anne-Marie Andersen.**Tilsynsførende:**

Frida Jensen.

Ruth Poulsen.

**Socialrådgivere:**

Lizzl Jepsen.

Ina Østergaard.

**TEKNISK FORVALTNING:****Teknisk direktør:**

J. Vestergaard.

**Administration:**

Ekspeditionssekretær: Chr. Mørch.

**Vej- og kloakafdeling:**

Afdelingsingeniør: P. Kilt.

Overassistent: J. Lund.

Ingeniører:

Jens Pedersen.

B. Christensen.

J. J. C. Pedersen.

Mogens Christensen.

Jon Lemming.

Finn Kjøge.

**Vejformænd:**

Ejvind Nielsen.

Henry Christensen.

Aksel P. Nielsen.

Aksel Holst.

Kaj Christensen.

**Gas- og vadforsyning:**

Afdelingsleder: S. Jespersgaard.

**Forbrændingsanlæg:**

Afdelingsleder: S. Jespersgaard.

**Materialforvaltning:**

Vejingeniør: J. J. C. Pedersen.

Ingeniør: Finn Kjøge.

**Bygningsinspektør:**

Bygningsinspektør: J. Vestergaard.

Arkitekt: A. Norman Sørensen.

Ingeniører:

Poul Rasmussen.

Mads Hedegård.

**Byplanafdeling:**

Afdelingsarkitekt: P. Schouboe.

Ingeniør: Bjarne Pedersen.

Arkitekt: Peter H. Worsøe.

**SKOLEFORVALTNING:**

Skoledirektør: K. Gustav Hansen.

Viceskoledirektør: E. Andreasen.

Fuldmægtig: Arne Rubak.

**Fællesrådets formand:**

Søren Chr. Jensen,

Lyngvej 8, Tårs.

**Skolelæge:**

Fru E. M. Karnøe, Hjørring.

**Ledende skolepsykolog:**

Frk. Kirsten Strunge, Østre skole.

**Børnetandlæge:** Henning Bruun,Skoletandklinikken, Gymnaslet,  
Skolevangen.**Skolekonsulent for høre og taleunder-**

visning:

Erik Thorsen.

**Skolekonsulent for kuratorvirk-**

sømhed:

Erik Christoffersen.

**Skolekonsulent for erhvervs- og**

uddannelsesorientering:

Jørn Stenbro.

**Skolekonsulent for skolebiblioteks-**

virksomhed:

Arne Bangsø.

**Skolekonsulent for specialundervis-**

ning:

Elsebeth Erland.

**Skolekonsulent for specialklasser:**

Holger Madsen.

**Biblioteksvæsen:****Hjørring bibliotek:**

Museumspladsen, 9800 Hjørring.

Tlf. (08) 92 35 33.

Stadsbibliotekar:

Bodil Christensen.

**Levnedsmiddelkontrol:**

Astrupvej 53, Tlf. (08) 92 31 42.

Stadsdyrlæge: P. L. Terp.

**Sociale institutioner, skoler m. v. i  
Hjørring kommune:****Alderdoms- og plejehjem:**Plejehjemsinspektør: Frode Peder-  
sen**Alderdomshjemmet (48 pladser) (42).**

Tværvej 1-3, 9830 Tårs

Tlf. (08) 96 11 58

Bestyrer: Ellen og Vilhelm Schärfe

**Alderdomshjemmet (125 pladser)**

Fynsgade 13-15. Tlf. (08) 92 03 10

Bestyrerinde: Emilie Vittrup

**Alderdomshjemmet »Poulstruplund«**

(19 pladser). Poulstrup 9760 Vraa.

Tlf. (08) 98 80 40

Bestyrerinde: Inge Rasmussen

**Alderdomshjemmet »Solhjem«**

(17 pladser) 9800 Hjørring.

Tlf. (08) 97 10 59

Bestyrerinde: Else D. Christensen

**Plejestiftelsen (20 pladser)**

Overgade 7.

Tlf. (08) 92 00 35

Bestyrerinde: Emilie Vittrup

**»Skovgaarden« alderdomshjem**

(32 pladser).

Aalborgvej 9800 Hjørring.

Tlf. (08) 92 21 87

Bestyrerinde: Aase Andersen

**Hjørring kommunes pleje- og be-**

handlingshjem, Nordbovej 5,

9800 Hjørring. Tlf. (08) 92 36 55

**Ledere:**

Oversygeplejerske

Thyra Bovbjerg

Overfysioterapeut

Inge Hartung-Hansen

Dagcenterleder:

Grethe Hansen

**Hjørring kommunes dagcenter**

(80 pladser) Østergade 9.

Tlf. (08) 92 62 00

Dagcenter, Bredgade 30, Tårs

Tlf. (08) 96 14 60

**Børnehjem:**

Børnehjemmet Bakken (18 børn 2-14

år, ophold af længere varighed),

Hirtshalsvej 17, Tlf. (08) 92 91 02

Leder: Arne Preben Dahl

**Forsorgsinstitutioner m. v.**

Børnehaven, Kongensgade 9 (30 ele-

ver, psykisk udviklingshæmmede).

Tlf. (08) 92 31 95

Leder: Kathrine J. Djernis

Elsagerskolen (ca. 70 dieble dreng

og piger) Elsagervej 25.

Tlf. (08) 92 24 88

Leder: Hans Dalmose Nielsen

**Skoler:****Kommunale Skoler:****Bagterskolen**

Fuglsigvej 1, Hjørring, tlf. 92 28 33

Skoleinspektør: V. Bangshøj.

Antal elever: 743 (1.10. + real).

Skolenævnsfmd.: Eksp.sekr. Finn

Nielsen.

**Bjergby-Mygdal skole**

Bjergby, Hjørring, tlf. 97 12 26

Skoleinspektør: Birch Mogensen.

Antal elever: 354 (1.-9. kl. + real +

børnehavekl.).

Skolenævnsfmd.: Gårdejer Hans K.

Kornellussen.

**Højene skole**

Vellingshøjvej 368

Hjørring tlf 92 02 81

Skoleinspektør: Finn Christensen

Antal elever: 560 (1.-9. kl. + real).

Skolenævnsfmd.: Radioforhdl.

Sv. Aa. Baadsgaard

**Holmegårdsskolen**  
Norgesvej, Hjørring, tlf. 92 17 55  
Skoleinspektør: Signe Goldbach  
Antal elever: 693 (1.-10. kl.+real).  
Skolenævnsfmd.: Faglærer Knud  
Hebsgård Andersen.

**Lundergårdsskolen**  
Nordens Allé, Hjørring, tlf. 92 67 11  
Skoleinspektør: Gunnar Dahl Peder-  
sen. Antal elever: 283 (1.-6. kl.).  
Skolenævnsfmd.: Havearkitekt Ajs  
Dam.

**Skallerup skole**  
Sønderlev, Hjørring, tlf. 96 81 00  
Skoleinspektør: Børge Christensen.  
Antal elever: 191 (1.-7. kl.)  
Skolenævnsfmd.: Fru Pauline Niel-  
sen

**Tårs skole**  
Tårs, tlf. 96 11 65  
Skoleinspektør: Helge Ovesen.  
Antal elever 653 (1.-10.+real).  
Skolenævnsfmd.: Gårdejer Karl  
Andersen

**Vestre skole**  
Dronningensgade 12, Hjørring,  
tlf. 92 01 95  
Skoleinspektør: Svend Bundgaard.  
Antal elever: 516 (1.-10. kl.+real)  
Skolenævnsfmd.: Fru Bodil Jensen

**Vrejlev-Hæstrup skole**  
Poulstrup, Vrå, tlf. 98 81 25  
Skoleinspektør: P. Hvild,  
Antal elever: 404 (1.-9. kl.+real+  
børnehavekl.).  
Skolenævnsfmd.: Gårdejer Poul  
Dybro

**Østre Skole**  
Østergade 73, Hjørring, tlf. 92 03 77  
Skoleinspektør: Jørn E. Christensen.  
Antal elever: 603 (1.-10. kl.+real).  
Skolenævnsfmd.: Instruktør Åge  
Jensen

#### Ungdomsskolen:

Hjørring kommunale Ungdomsskole  
Søndergade 2, Hjørring, tlf. 92 13 00  
Ungdomsskoleinspektør: Keld Chri-  
stensen.

#### Gymnasium:

Hjørring gymnasium og HF kursus  
Skolevangen, Hjørring, tlf. 92 24 33  
Rektor: E. Fuglsang-Damgaard.

#### Private skoler:

Hjørring private Realskole  
og -kursus  
Amtmandstoften, Hjørring,  
tlf. 92 21 17 - 92 12 08  
Skolebestyrer: Vibeke Poulsen.

#### Andre skoler:

Halvorsminde ungdomsskole  
Halvorsmindevej 107, Hjørring,  
tlf. 92 10 63  
Forstander: Flinn Nielsen.

Hjørring handelsskole  
Hestkærvej 30, tlf. 92 40 55  
Forstander: Aage Sørensen.

Hjørring seminarium  
Læreruddannelse,  
børnehavepædagoguddannelse  
Skolevangen 45, tlf. 92 32 66  
Rektor: Henry Holm.

Hjørring Gymnasium & HF-kursus  
Skolevangen, Hjørring, tlf. 92 24 33  
Rektor: E. Fuglsang-Damgård  
Kontortid: ma.-fr. 10-14  
Gymnasiet: 3-årig dagsskole  
HF-kursus: 2-årig dagkursus

Oplysningsforbundenes  
Forberedelseskursus  
Rektor: E. Fuglsang-Damgård  
Daglig leder: Sem.ektor E. Thom-  
sen, Svaneindsvej 37, Hjørring,  
tlf. 92 22 68, bedst om eftermiddagen/  
aftenen

Hjørring tekniske skole  
Albert Gingesvej, tlf. 92 15 44  
Forst.: K. V. Nielsen

Specialarbejderskolen »Vendssyssel«  
Ringvejen 226, tlf. 92 35 81  
Skoleleder: Hilbert Poulsen

Vendssyssel sygeplejeskole  
Hjørring sygehus  
Forstander: Ell Sørensen,  
tlf. 92 20 44 lok 274  
3½-årig uddannelse incl. forskole

Elsagerskolen (Eksternatskolen)  
Elsagervej 25, Hjørring, tlf. 92 24 88  
Skoleleder: H. Dalmose Nielsen

Hjørring kommunale realkursus  
(aftenkursus)  
Freslavej 17, Hjørring, tlf. 92 27 74  
Kursusleder: Erik Schou

#### Aftenskoler:

Arbejdernes oplysningsforbund  
(AOF)  
Arbejdskonsulent Vilhelm Mølm-  
strøm, Signesvej 2, Hjørring  
tlf. 92 22 86

Folkeligt oplysningsforbund (FOF)  
Statsaut. vejer og måler Hedegård  
Laursen, Fælkevej 4, Hjørring  
tlf. 92 37 78

## Hobro

Korsgade 4  
9500 Hobro  
Tlf. 52 12 00  
Postgiro: 52 73

**Borgmesterkontor:**

**Kommunekontor:**

**Skattekontor:**

Administrationsbygningen,  
Korsgade 4  
9500 Hobro  
Tlf.: (08) 52 12 00  
9,30—14,00, torsdag tillige 16,00—18,00

**Folkeregister:**

**Socialkontor:**

Administrationsbygningen,  
Korsgade 4  
9500 Hobro  
Tlf.: (08) 52 12 00  
9,30—14,00, torsdag tillige 16,00—18,00

**Stadsingeniørens kontor:**

**Havnekontor:**

Ndr. Kajgade 1  
9500 Hobro  
Tlf.: (08) 52 12 00  
9,30—14,00, torsdag tillige 16,00—18,00

**Kommunekode:** 823

**Amtskommune:** Nordjylland

**Retskreds:** Hobro

**Politikreds:** Hobro

**Skattekreds:** Hobro

**Vurderingskreds:** Hobro

**Folketal:** 1/10-75: 13.636

**Areal i ha:** 16.468,9

**Kommunevalget 5. marts 1974:**

Af 9.415 vælgere stemte 6.806, heraf 6.761 gyldige stemmer. Stemmeprøcent: 72,3. A 2.889 (8), B 328 (1), C 925 (3), M 95 (0), V 2.059 (6), Z 360 (1), Æ (Arbejderlisten) 105 (0). Listeforbund: V1+V2+V3+V4. Valgforbund: C+V.

**Kommunalbestyrelsens**

**19 medlemmer:**

Borgmester: Schultz, Kristen, forstander. (V). FØ, H, FBra, FC.

1. viceborgmester: Hansen, Bent, bankdirektør. (C). Ø, Bra, Fri, Skk.

2. viceborgmester: Rodevad, Regnar, FFri, fhv. politilassistent. (A). So, FH.

Berthelsen, Peter V., gårdejer. (V). FKult.

Christensen, Johannes, erhvervsdrivende. (A). So, Kult, Bø, Fri, Li, Skk.

Christensen, Preben Steen, skohandler. (C). T, Kult.

Christiansen, Erlann, vognmand. (A). H, T, Bra.

Frandsen, K. B., overportør. (A). Ø, FSo, FBø.

Højbjerg, Jørgen, gårdejer. (V). Ø, FT, Fri, FSkk.

Johansen, J. Hartmann, kredssekretær. (A). T.

Lade, Anders, handelsmand. (V). So, Kult, Bø.

Lassen, Erik, gårdejer. (V). H, T, Fri, Skk.

Mikkelsen, Bent, tømrermester. (C). T, Li.

Nielsen, Svend, læge. (A). Kult, Bra, C, Fri, Skk.

Pedersen, Martin, konsulent. (V). Ø, C.

Poulsen, Carlo, husmand. (A). H, T.

Rasmussen, Per Brandt, ungdomsskoleinspektør. (A). Ø.

Torjusen, Knud, malermester. (B). Ø, Kult, Fri, Skk.

Tøttrup, Grethe, fru. (Z). So, Kult, Bø.

**Nedsatte udvalg og kommissioner: (formænd)**

**Økonomiudvalget:**

Borgmester, forstander Kristen Schultz.

**Stående udvalg:**

Det sociale udvalg: Overportør K. B. Frandsen.

Teknisk udvalg: Gårdejer Jørgen Højbjerg.

Kulturudvalg: Gårdejer Peter V. Berthelsen.

Havneudvalget: Viceborgmester Regnar Rodevad.

**Andre udvalg og kommissioner:**

Brandkommission: Borgmester, forstander Kristen Schultz.

Børne- og ungdomsværn: Overportør  
K. B. Frandsen.

Civilforsvarskommission: Borgmester,  
forstander Kristen Schultz.

Sekretær for kommunalbestyrelsen:  
Kommunaldirektøren.

Kommunens revision:  
Kommunernes Revisionsafdeling A/S,  
Aalborg.

### Den kommunale administration:

Kommunaldirektør: Tage Vestergaard.

Borgmesterkontor:  
Ekspeditionssekretær: V. Budolfsen.  
sekretariatet.

### ØKONOMISK/ADMINISTRATIV FORVALTNING:

Kassererkontor:  
Kasserer: V. Wessman  
Overassistent: Chr. Schmidt.

Bogholderikontor:  
Kommunebogholder: A. Bersan  
Poulsen.  
Fuldmægtig: Paul Erik Wolff,  
Fuldmægtig: Per Knudsen.  
Overassistenter:  
Vita Andersen, lys og gas.  
Niels Thostrup, boligsikring.  
Fritze Wessman, lønninger.  
Kr. Christensen.

Skattekontor:  
Skatteinspektør: Jørgen Nielsen.  
Fuldmægtig: F. Schou Christensen.  
Fuldmægtig: Søren Bragh Frederiksen,  
arbejdsgiverkontrol og incasso.  
Overassistenter:  
Axel Johansen, sømandsbeskatning.  
Svend Aage Jensen, forskudsregi-  
streringen.  
Flemming Sangill, ejendomsbeskat-  
ningen.  
Peter Tvorup, arb.g.kontrol

Folkeregister:  
Folkeregisterfører: Overassistent  
Magnus Rendbæk Nielsen.

Pantefoged:  
Axel Kristiansen.

### SOCIAL- OG SUNDHEDS- FORVALTNING:

Socialinspektør: Vagn Sørensen.

Behandlerafdeling:  
Fuldmægtig: Thomas Dige.

Familievejledning:  
Grethe Moltzen.  
Viggo Jensen.

Serviceafdeling:  
Offentlig forsorg:  
Overassistent: K. I. Hansen.

Børnetilsikud og -bidrag:  
Pensioner:  
Overassistent: Else Jürgensen.  
Fuldmægtig: Knud Johnsen

Sygesikring og dagpenge:  
Assistent: Lise Pedersen.  
Assistent: Anne Grethe Jakobsen.

Administrationsafdeling:  
Ekspeditionssekretær: Henning Jen-  
sen.  
Overassistent: Flemming Jakobsen.

### TEKNISK FORVALTNING:

Stadsingenlørrens kontor:  
Stadsingenlør: Cand. polyt P. O.  
Brems.

Ingeniører:  
E. Stokvad.  
F. V. Mortensen.  
N. M. Nielsen.  
Niels Trandum.

Sekretariat:  
Fuldmægtig: H. Simonsen.

Bygningsinspektorat:  
Bygningsinspektør: Cand. polyt P.  
O. Brems.

Brandinspektorat:  
Brandinspektør: Tømremester Kaj  
Odgaard.

Civilforsvar:  
Civilforsvarsleder: Skatterådsfor-  
mand E. Juul.

Værkerne:  
Elforsyningen, Ndr. Kajgade 1  
Tlf.: (08) 52 12 00  
Driftsbestyrer: Erik Vestergaard.  
Kabelmester: Allen Kristensen.

Gasværk: Ndr. Kajgade 1  
Tlf.: (08) 52 12 00  
Driftsbestyrer: Ove Michaelsen.  
Vandforsyningen, Ndr. Kajgade 1  
Tlf.: (08) 52 12 00  
Driftsbestyrer: Ove Michaelsen.

Havnevesenet:  
Havneingenlør: Cand. polyt. P. O.  
Brems.  
Havnefoged: H. Fenger Rasmussen.

### KULTUREL FORVALTNING:

Skolevesenet:  
Skoledirektør:  
Jacob Pedersen.  
Skoleadministration:  
Overassistent: K. Bach Jensen.

Fælleslærerrådets formand:  
Lærer Verner Christensen, Søndre  
skole.

Skolepsykolog:  
A. Møller Christensen, Vestergade 34  
Tlf. (00) 52 24 22

Tale-hørekonsulent:  
Henning Sørensen.

Konsulent for specialklasser:  
Inger Korsgaard Jensen  
Konsulent for kuratorvirksomhed:  
Keld Walther Jensen  
Konsulent for sygehusundervisning:  
Poul Haugaard Hansen

Ungdomsskolen:  
Ungdomsskoleinspektør: P. Brandt  
Rasmussen, Skovbrynet 8,  
Tlf. 52 18 42

#### Biblioteksvæsenet:

Hobro Kommunebibliotek, Torvet  
Tlf. (08) 52 04 47  
Overbibliotekar: Jørgen Gluckstad  
Kristensen.  
Børnebiblioteket  
Vestergade 5

### Sociale institutioner, skoler m. v. i Hobro kommune:

#### Sociale institutioner:

Alderdoms- og plejehjem:  
Hobro Alderdomshjem  
Fayesgade, tlf. (08) 52 01 83  
80 pladser  
Bestyrerinde: Karen Marie Peter-  
sen

Plejehjemmet »Sølgaven«  
Skoven, tlf. (08) 52 19 66  
60 pladser  
Plejehjem for blinde  
Forstander: Ole Olesen

Røde Kors Hjemmet  
Skoven, tlf. (08) 52 22 11  
40 pladser

Forstander: Palle Krogh  
Blaa Kors Plejehjem  
Ølsvej, tlf. (08) 52 09 77  
25 pladser

Forstander: Kristen Schultz  
Arbejds- og behandlingshjem for  
spastisk lammede  
Skoven, tlf. (08) 52 15 77  
30 pladser 16-27 år  
Forstander: N. P. Kold

#### Børne-, ungdoms- og forsorgs- institutioner:

Skolehjemmet Hostruphøj  
Wilh. Jensensvej 6  
Tlf. (08) 52 04 20  
25 drenge og 10 piger 7-15 år  
Leder: Erik Fog-Christensen.

Julemærkehjemmet  
Skoven, tlf. (08) 52 15 13  
48 børn 4-15 år  
Forstander: V. F. Neergaard-Peter-  
sen

#### BØRNEHAVER:

Hobro kommunes børnehave  
Vinkelvej tlf. 52 27 25  
40 børn heldags, 2×20  
børn deltids.  
Leder: Inge Albrechtsen

Red Barnets Børnehave  
Jernbanegade 26, tlf. 52 09 43  
48 børn heldags  
Leder: Inger Schøler Jensen  
Red Barnets Børnehave  
Stoldal, tlf. 52 24 54  
40 børn heldags, 2×20  
børn deltids  
Leder: Margit Krogh

#### Skoler:

##### Kommunale folkeskoler:

Hobro Søndre skole  
Skolegade 10, tlf. (08) 52 02 65  
Skoleinspektør: Egon Jensen

Hobro Nordre skole  
Banegaardsvej 24, tlf. (08) 52 00 25  
Skoleinspektør: Jørgen Kristensen.

Rosendalskolen  
Hørby, tlf. (08) 52 02 26  
Skoleinspektør: Jørgen Damm

Onsild skole, Onsild  
9500 Hobro, tlf. (08) 54 40 82  
Skoleinspektør: Jørn Møller

Søbakkeskolen, Handest  
8990 Faarup, tlf. (06) 45 23 10  
Skoleinspektør: David Borre  
Hvornum skole  
Hvornum, 9500 Hobro  
Skoleinspektør: Knud Larsen  
Tlf. 54 64 54

#### Gymnasier:

Hobro Gymnasium og HF  
Amerikavej, tlf. (08) 52 08 55  
Rektor: Sejer Johansen

#### Andre skoler:

Hobro-Hadsund handelsskole  
Skibsgade 28, tlf. (08) 52 18 75  
Forstander: Niels Stæhr

### Holbæk

Postbox 89  
Klosterstræde 18  
4300 Holbæk  
Tlf. (03) 43 03 66  
Postg: 700 90 89

Bogmesterkontor:  
Byrådssekretariat:  
Regnskabsafdeling:

Klosterstræde 18  
4300 Holbæk  
Tlf. (03) 43 03 66  
10-14, torsdag tillige 16-18

**Arbejdsglverkontrol:****Ejendomsbeskatning:****Folkeregister:**

Rådhusvej 6

4300 Holbæk

Tlf. (03) 43 30 88

10-14, torsdag tillige 16-18

**Skattekontor:**

Klosterstræde 5

4300 Holbæk

Tlf. (03) 43 30 88

10-14, torsdag tillige 16-18

**Social- og sundhedsforvaltning:**

Hesseløvej 12

4300 Holbæk

Tlf. (03) 43 07 00

10-13, torsdag tillige 16-18

**Undervisnings- og kulturforvaltning:**

Amtmandsvej 1

4300 Holbæk

Tlf. (03) 43 53 16

10-14, torsdag tillige 16-18

**Stadsingeniørens kontor:****Bygningsinspektorat:**

Amtmandsvej 2

4300 Holbæk

Tlf. (03) 43 05 12

10-14, torsdag tillige 16-18

**Civilforsvarskontor:**

Wegenersmindevej 10

4300 Holbæk

Tlf. (03) 43 08 19

10-14, torsdag tillige 16-18

**Havnekontor:**

Vesthavnen

4300 Holbæk

Tlf. (03) 43 01 61

**Kommunekode: 315****Amtskommune: Vestsjælland****Retskreds: Holbæk****Politikreds: Holbæk****Skattekreds: Holbæk****Vurderingskreds: Holbæk****Folketal 1/10-75: 27.895****Areal i ha: 15.463,5****Kommunevalget 5. marts 1974:**

Af 18.699 vælgere stemte 11.210, heraf 11.079 gyldige stemmer. Stemmepercent: 59,95. A 3.300 (7), B 2.731 (5), C 1.438 (3), F 475 (1), K 542 (1), M 438 (0), V 1.445 (3), Z 540 (1), H 113 (0), J 57 (0). (C+V) og (F+K).

**Kommunalbestyrelsens****21 medlemmer:**

Borgmester: Sørensen, Arnold, gårdejer. (B). FØ, FC, Be, Po, Næ, Skn,

1. viceborgmester: Kristiansen, Bent, overpostbud. (A). Ø, FSo, Bra, FBø, C, Skn, Arb.

2. viceborgmester: Jacobsen, Berthel, gårdejer. (V). FT, M, La, Skn. Anthonisen, Gerda, fru. (C). So, Bø, Be.

Brandenburg-Hansen, Erna, fru. (A). Kult, Pl, Fri, Skk, Skn.

Caspersen, Carl, forpagter. (Z). Kult, By, Bo.

Clausen, A. Beyer, ejendomsmægler. (C). Ø, H, M, Skn.

Clemens, Irma, fru. (B). Kult, E, Fri, Skn, Von.

Flugt, Tommy, filmarbejder. (K). By, Fri, Næ, Skn, Uns.

Frederiksen, Svend, politiasistent. (A). So, Bø, By, Skn.

Hansen, Britta Schall, lærer, fru. (V). Ø, So, Bra, Bø, Be, Næ, Skn, Uns.

Hutters, Axel, lærer. (B). T, Pl, By, M, Fre.

Jensen, Mogens Brabrand, direktionssekretær. (F). Pl, E, Byu.

Johansen, Carsten, lærer. (A). Ø, FE, Be, Næ.

Jørgensen, Egon, chauffør. (A). T, H, Be, M, Frn.

Marslew, Ole B., skolebestyrer. (C). T, E.

Mortensen, Einer, fhv. stadsgartner. (A). P, FBy, FBo, Byu, Eks.

Møller-Andersen, Niels, optiker. (B). Kult, FP, Bo, Frk, Skk.

Nielsen, Olav, skipper. (A). T, FH, FM, La, Næ, Skn, (Ø-udv?)

Schandorff, Frede, gårdejer. (V).

FKult, C, Fri, Skk.

Sørensen, Jørn, viceskoleinspektør,

(B). E, So, Bø, Bra.

**Nedsatte udvalg og kommissioner: (formænd)****Økonomiudvalget:**

Borgmester, gårdejer Arnold Sørensen.

**Stående udvalg:**

Socialudvalget: Overpostbud Bent Kristiansen.

**Teknisk udvalg:** Gårdejer Berthel Jacobsen.

**Udvalget for faste ejendomme:** Lærer Carsten Johansen.

**Bygningsudvalget:** Fhv. stadsgartner Einer Mortensen.

**Kulturudvalget:** Gårdejer Frede Schandorf.

**Havneudvalget:** Skipper Olav Nielsen.

**Planudvalget:** Optiker Niels Møller-Andersen.

**Miljøudvalget:** Skipper Olav Nielsen

**Andre udvalg og kommissioner:**

**Udv. vedr. Isefjords drift:** (ad. hoc. udv.). Borgmester Arnold Sørensen.

**Boligkommissionen:** Fhv. stadsgartner Einer Mortensen.

**Brandkommission:**

Politimesteren.

**Børne- og ungdomsværn:**

Bent Kristiansen.

**Civilforsvarskommission:**

Borgmesteren.

**Ekspropriationskommissionen:** Fhv. stadsgartner Einer Mortensen.

**Fritidskommission:** Svend Ravn.

**Hegnssyn:** Chr. Nielsen, Vinstrup Møllegård, Havremarken 32, 4390 Vipperød.

**Huslejenævn:** Politimesteren.

**Skatteligningskommissionen:** C. E. Kragerup, Østerled 26, 4300 Holbæk.

**Skolekommission:** Samuel Hansen.

**Sekretær for kommunalbestyrelsen:**

Kommunaldirektør H. Als Andersen.

**Kommunens revision:**

Kommunernes Revisionsafdeling.

#### **ØKONOMISK FORVALTNING:**

**Kommunaldirektør:** H. Als Andersen.

**Borgmesterkontor og sekretariat:** (herunder ejendomskontor, bolig-sikring og beboerindskud)

**Ekspeditionssekretær:** Aage Maar Olsen.

**Fuldmægtig:** Inge Jørgensen.

**Fuldmægtig:** E. Brandenburg-Hansen.

**Regnskabsafdeling:**

Økonomichef: Børge Larsen.

**Bogholderi m. v.:**

**Ekspeditionssekretær:** Kaj Brask Jensen.

**Fuldmægtig:** K. E. Jensen.

**Opkrævningskontor:**

**Ekspeditionssekretær:** Else Andersen.

**Pantefogeder:**

**Overassistent:** Arne Kryl.

**Assistent:** Erling Hansen.

**Kommunekasserer:**

**Overassistent:** Hertha Buhl.

**Lønningskontor:**

**Fuldmægtig:** Rose Bigum.

**Fuldmægtig:** Viola Westrup

**Skattekontor:**

**Skatteinspektør:** R. Geysner.

**Ligningsafdeling:**

**Ekspeditionssekretær:** Grethe Christensen.

**Fuldmægtige:** John Mortensen,

E. Schou, Asger Højsted.

**Arbejdsgiverkontrol:**

**Fuldmægtig:** Ernst Hansen.

**Ejendomsbeskatning:**

**Fuldmægtig:** Edith Møller.

**Folkeregister:**

**Fuldmægtig:** Karl Olsen.

#### **SOCIAL- OG SUNDHEDS-FORVALTNING:**

**Socialinspektør:** P. C. Krogh.

**Afdeling for behandling:**

(forsorg, børneværn, familievejledning, revalidering, mødrehjælp)

**Fuldmægtig:** Knud Sørensen.

**Afdeling for økonomisk sikring:**

(døgnpenge, sygesikring, familievejledelser)

**Fuldmægtig:** Harry Lauritzen.

**Afdeling for pension og omsorg:** (folke-, invalide- og enkepension, omsorg, husmoderafløsning og hjemmehjælp)

**Fuldmægtig:** Inge Lis Laursen.

**Sekretariat:**

**Overassistent:** Niels Hougaard.

**Bogholderi:**

**Overassistent:** Anne Lise Frederiksen.

**Kasse:**

**Fuldmægtig:** Aage Pedersen.

**Hjemmesygepleje:**

**Sygeplejeklinikken, Hesseløvej 12.**

**Tlf. (03) 43 03 81**

**Oversygeplejerske:** Gudrun

Schoubye.

**Sundhedsplejerskernes kontor, Hesseløvej 12:**

**Tlf. daglig 8,00—9,00, 43 07 00.**

#### **TEKNISK FORVALTNING:**

**Stadsingeniørens kontor:** Stadsingeniør, civilingeniør K. E. M. Villadsen.

**Sekretariat:**

**Kontorleder:** T. Qvist Jensen.

**Vejafdeling:** Afdelingsingeniør Jens Dinsen.

**Vand- og kloakafdeling:** Afdelingsingeniør V. Haugaard.

**Byplanafdeling:** Afdelingsarkitekt

A. Frydendahl.



Havnevesen: Havneingeniør: stadsingeniøren.  
Havnefoged: Eugen Aage Hyrup.  
Vandforsyning: Værkmester Rolf Schmidt.

#### Bygningsinspektorat:

Bygningsinspektør: Ingeniør Arne Hansen.

#### Civillforsvar:

Civillforsvarsleder: A. Thiesen.

#### UNDERVISNINGS- OG KULTURFORVALTNING:

Sekretariat: Ekspeditionssekretær H. Andreasen.

#### Skolevesen:

Skoledirektør: Poul E. Carlsen.  
Ledende skolepsykolog: Ernst Hansen.  
Fritidskonsulent: Hans Jørgen Nielsen.  
Nordvestsjælland Voksenundervisningscenter: H. V. Villadsen.

#### Biblioteksvæsenet:

Overbibliotekar: J. Bavnhøj.

#### Levnedsmiddelkontrol:

Stadsdyrlæge: J. Hestbek Petersen

#### Stadsgartnerens kontor:

Stadsgartner: Kaj Fuglsang.

#### Sociale institutioner, skoler m. v. i Holbæk kommune:

##### Sociale institutioner:

Holbæk kommunes plejehjem  
»Holbækhus«  
Chr. Hansensvej 13 og afdeling E,  
Carl Reiffsvvej 2, 4300 Holbæk  
Tlf. (03) 43 12 78 med omstilling til  
samtlige afdelinger  
160 pladser  
Forstander: Henry Nielsen.

##### Tuse alderdomshjem

Tuse, 4531 Mårsø  
Tlf. (03) 43 40 11  
(19 pladser)

Bestyrerinde: Asta Poulsen

##### Udby alderdomshjem

Udby, 4300 Holbæk  
Tlf. (03) 46 01 91  
(13 pladser)

Bestyrerinde: Karen Vinther Jensen

##### Mårsø alderdomshjem

4531 Mårsø  
Tlf. (03) 46 01 12  
(28 pladser)

Bestyrerinde: Bente Madsen

##### Amtsplejehjemmet i Holbæk

Birkevængt 5  
Tlf. (03) 43 43 22  
(42 pladser)

Forstanderinde: Lillian Pedersen

#### Skoler under statens åndssvageforsorg:

Brunhøjsskolen (eksternatskole),  
Holbæk have 11, 4300 Holbæk,  
tlf. (03) 43 49 96

Skoleleder: Ove Rønsbo

Holbæk husholdningsskole (ungdomsskole), Kalundborgvej 133,  
4300 Holbæk

tlf. (03) 43 13 46

Skoleleder: Grethe Laursen

#### Skoler:

##### Kommunale folkeskoler:

Bjergmarksskolen, Bispehøjen 2

4300 Holbæk

tlf. (03) 43 49 75

Skoleinspektør: Per Ramsing

Hagedst skole, Hagedst

4531 Mårsø

tlf. (03) 46 00 39

Skoleinspektør: Rs. Føsgard

Orø skole, Orø

4300 Holbæk

tlf. (03) 47 02 06

Skoleleder: Egon Nordahl

Slotsmarksskolen og Vestre skole

4300 Holbæk

tlf. (03) 43 03 23

Skoleinspektør: Hartvig Jespersen.

Søndre skole, Ringstedvej

4300 Holbæk

tlf. (03) 43 05 89

Skoleinspektør: H. Møller

Tuse skole, Tuse

4300 Holbæk

tlf. (03) 43 52 09

Skoleinspektør: Eyvind Lippert

Udby skole, Udby

4300 Holbæk

tlf. (03) 46 11 49

Skoleinspektør: F. Kragelund

Vipperød skole

4390 Vipperød

tlf. (03) 48 22 07

Skoleinspektør: Finn Erik Larsen

Østre skole, Tidemandsvej

4300 Holbæk

tlf. (03) 43 18 60

Skoleinspektør: P. Holm Jensen

Aagerup skole, Aagerup,

4390 Vipperød

tlf. (03) 43 22 88

Skoleinspektør: Rich. Hansen.

##### Private skoler:

Holbæk private Realskole,

Blegdammen 4

4300 Holbæk

tlf. (03) 43 12 15

Skolebestyrer: O. Marslew

##### Gymnasier og HF-kursus:

Stenus kostskole, Stenusvej

4300 Holbæk

tlf. (03) 43 02 69

Rektor: Kj. Kolding

**Andre skoler:**

Holbæk Seminarium, Seminarieparken  
4300 Holbæk  
tlf. (03) 43 30 65  
Rektor: Otto Marstrand  
Holbæk Handelsskole, Slotshaven 1  
4300 Holbæk  
tlf. (03) 43 41 43  
Forstander: Ernst Andersen  
Holbæk Tekniske Skole,  
Absalonsvej 20  
4300 Holbæk  
tlf. (03) 43 46 46  
Forstander: K. Demant Jensen  
Glarimesterlaugets fagskole,  
Møllevangen  
4300 Holbæk  
tlf. (03) 43 42 71  
Forstander: Billy Jacobsen  
Kunsthøjskolen, Holbæk Slot  
Ladegård  
4300 Holbæk  
tlf. (03) 43 18 88  
Forstander: Ulrika Marseen  
Holbæk aftenskole,  
4300 Holbæk  
tlf. (03) 43 53 16  
Skoleleder: Flemming Heidemann  
Holbæk ungdomsskole,  
4300 Holbæk  
tlf. (03) 43 38 77  
Ungdomsskoleinspektør: Uffe Preuss  
Nordvestsjællands Voksenundervisningscenter,  
4300 Holbæk, tlf. (03) 43 25 73  
Forstander: H. V. Villadsen

**Holeby**

Toftevej 1  
4960 Holeby  
Tlf. (03) 90 60 56 og (03) 90 62 56  
Postgiro: 69 15  
Kommunekontor:  
Folkeregister:  
Skattekontor:  
Socialkontor:  
Teknisk forvaltning:  
Toftevej 1  
4960 Holeby  
Tlf.: (03) 90 60 56 og (03) 90 62 56  
Tirsdag-fredag 10—12,30, torsdag til-  
lige 14—18

Kommunekode: 355  
Amtskommune: Storstrøm  
Retskreds: Maribo  
Politikreds: Nakskov  
Skattekreds: Vestlolland  
Vurderingskreds: Rødby  
Folketal 1/10-75: 4.776  
Areal i ha: 11.444,1

**Kommunevalget 5. marts 1974:**

Af 3.348 vælgere stemte 2.603, heraf 2.640 gyldige stemmer. Stemmeprøcent: 79,65. A 1.435 (9), B 191 (1), C 123 (1), V 345 (2), Z 132 (0), U (upolitisk liste) 414 (2). Valgforbund: C+V.

**Byrådets 15 medlemmer:**

Borgmester: Nielsen, Fridtjof, ungdomsskoleinspektør. (A). FØ, Kult, Fri, Skk.  
Viceborgmester: Christensen, Svend, socialudvalgsformand. (A). Ø, FSO, E, FBø, FLi.  
Brandenburg, Mogens, skoleinspektør. (A). So, E, Bø, FFri.  
Due, Poul, gårdejer. (C). T, Li.  
Kokholm, Anton Ø., civilingeniør. (U). Ø, T.  
Larsen, Bjarne, blkkenslager. (A). T, Kult, Fri, Skk.  
Larsen, Tage, gårdejer. (V). So, T, E, Bø.  
Larsen, Åge, arbejdsmand. (A). So, T, Fri, Li, Skk.  
Lund, Mogens, kantorchef. (B). So, E, Li.  
Mortensen, Povl, parcellist. (V). Kult, Fri, Li, FSkk.  
Nielsen, Jette, husmoder. (U). E, Kult, Fri, Skk.  
Nielsen, Ove, vognmand. (A). Ø, So, Bø.  
Nielsen, Poul, arbejdsformidler. (A). FT, E.  
Pedersen, Ove, pens. snedker. (A). T, FE, Fri.  
Rasmussen, Hanne, husmoder. (A). So, FKult, Bø, Fri, Li, Skk.

**Nedsatte udvalg og kommissioner: (formænd)**

Økonomiudvalget:  
Borgmester, ungdomsskoleinspektør  
Fridtjof Nielsen.

**Stående udvalg:**

Det sociale udvalg: Svend Christensen.  
Udvalget for tekniske anliggender:  
Arbejdsformidler Poul Nielsen.  
Udvalget for faste ejendomme: Pens. snedker Ove Pedersen.  
Udvalget for kulturelle anliggender:  
Fru Hanne Rasmussen.

**Andre udvalg og kommissioner:**  
Børne- og ungdomsværn: Svend Christensen.

**Fritidskommission:** Skoleinspektør Mogens Brandenburg.

**Ligningskommission:** Svend Christensen.

**Skolekommission:** Parcellist Poul Mortensen.

**Sekretær for kommunalbestyrelsen:**  
Kæmner: H. E. Christiansen.

**Kommunens revision:**  
Kommunernes Revision, 4800 Nykøbing Fl.

### **Den kommunale administration:**

Kæmner: Hans Erik Christiansen.

### **ØKONOMISK/ADMINISTRATIV FORVALTNING:**

**Bogholderikontor:**  
Kommunebogholder: Evald Nielsen.

**Skatteforvaltning:**  
Fuldmægtig: Aage Christoffersen. (skatsekretær)  
Assistent: Jørgen Munck Hansen. (folkeregisterfører)

### **SOCIAL- OG SUNDHEDS-FORVALTNING:**

Socialinspektør: Knud Pedersen.  
Familiievejleder: Fru Anni Larsen.

### **TEKNISK FORVALTNING:**

**Bygningsinspektoratet:**  
Bygningsinspektør: C. Henning Nielsen.  
4960 Holeby.  
Tlf. (03) 90 60 56

**Brandinspektorat:**  
Brandinspektør: tømrermester Erik Pedersen, Vestervej 27,  
4960 Holeby.  
Tlf. (03) 90 60 45.

### **KULTUREL FORVALTNING:**

**Skolevæsenet:**  
Ledende skoleinspektør: Poul Pedersen.  
Ungdomsskoleinspektør: Poul Erik Bang, konst .

**Biblioteksvæsenet:**  
Bibliotekar: Fru Helle Jørgensen.  
Ellemosevej 16, 4960 Holeby

## **Sociale institutioner, skoler m.v. i Holeby kommune:**

### **Sociale Institutioner:**

**Alderdoms- og plejehjem:**  
Holeby alderdomshjem »Vestervang»  
Tuekærvej 4,  
4960 Holeby  
Tlf. (03) 90 61 66 — 41 pladser  
Bestyrerinde: Fru Karen M. Daugaard

Fuglse alderdomshjem, Fuglse pr.  
4960 Holeby  
Tlf. (03) 90 63 41 - 21 pladser  
Bestyrerinde: Fru Esther Nielsen

Errindlev alderdomshjem,  
4895 Errindlev  
Tlf. (03) 90 00 64 - 17 pladser  
Bestyrerinde: Fru Oda Hemmingsen

### **Skoler:**

#### **Kommunale folkeskoler:**

Holeby skole,  
4960 Holeby  
Tlf. (03) 90 60 51  
Leder: Skoleinspektør Poul Pedersen

Fuglse centralskole, Fuglse pr.  
4960 Holeby  
Tlf. (03) 90 64 54  
Leder: Skoleinspektør Mogens Brandenburg..

Errindlev centralskole,  
4895 Errindlev  
Tlf. (03) 90 00 92  
Leder: Skoleinspektør Knud Kaas Neergaard

## **Holmegaard**

**Fensmark**  
4700 Næstved  
Tlf. (03) 74 60 13  
Postgiro: 5 41 71 55

**Kommunekontor:**  
**Borgmesterkontor:**

**Folkeregister:**

**Skattekontor:**

**Socialkontor:**

**Teknisk forvaltning:**

Mandag, tirsdag, onsdag 13—16, torsdag 13—18, fredag 11—12

**Socialudvalgsformanden træffes:**

Socialkontoret i Fensmark mandag, tirsdag 15,15—16, torsdag 15,15—18 og på det tidligere komunekontor i Toksværd onsdag 15,30—16,30

**Kommunekode:** 357

**Amtskommune:** Storstrøm

**Retskreds:** Næstved

**Politikreds:** Næstved

**Skattekreds:** Næstved

**Vurderingskreds:** Holmegaard-Suså

**Folketal 1/10-75:** 5.485

**Areal i ha:** 6.565

**Kommunevalget 5. marts 1974:**

Af 3.443 vælgere stemte 2.590, heraf 2.548 gyldige stemmer. Stemmeprocent: 75,1. A. 1.337 (7), F 51 (0), V 622 (4), Y 16 (0), Z 172 (1), T (Tværpolitisk liste) 304 (1), H (Medborgerlisten) 46 (0). Valgforbund: (F+H+Y) og (T+V).

**Kommunalbestyrelsens 13 medlemmer:**

**Borgmester:** Larsen, Kaj, sekretær. (A). FØ, E, Li.

1. viceborgmester: Nielsen, Knud, glasmager. (A). Ø, FSo, FBø.

**Fougst,** Jørgen, civilingeniør. (Tværpolitisk). Ø, E, Li.

**Hansen,** Hans Martin, overlæge. (V). FE, Kult.

**Håkonsson,** Rolf, godsfuldmægtig. (Z). E, Li.

**Jensen,** Knud Arne, gårdejer. (V). T, E, Fri, Skk.

**Jensen,** Olfert, overlærer. (A). T, E, Li.

**Jensen,** Poul, afd. formand. (A). So, T, Bø.

**Jørgensen,** Elise, husmoder. (V). So, Kult, Bø.

**Kristensen,** H. A., prm. løjtn. (A). FT, Kult.

**Linnemann,** Frode, agronom. (V). Ø, So, T, E, Bø, Fri, Skk.

**Nielsen,** Jørgen, lærer. (A). Ø, FKult, Fri, Skk.

**Petersen,** Johannes, murer. (A). So, Kult, Bø.

**Nedsatte udvalg og kommissioner: (formænd)****Økonomiudvalget:**

Borgmester, sekretær Kaj Larsen.

**Stående udvalg:**

Det sociale udvalg: Glasmager Knud Nielsen.

Udvalget for tekniske anliggender: Prm. løjtn. H. A. Kristensen.

Udvalget for faste ejendomme: Overlæge Hans Martin Hansen.

Udvalget for kulturelle anliggender: Lærer Jørgen Nielsen.

**Havneudvalget:**

Planlægnings- og miljøudvalget:

**Andre udvalg og kommissioner:****Brandkommission:**

Børne- og ungdomsværn: Glasmager Knud Nielsen.

**Civilforsvarskommission:**

Fritidskommission: Svend Fuglsang.

Ligningskommission: C. L. Hansen.

Skolekommission: Ove Hansen.

**Sekretær for kommunalbestyrelsen:**

Aksel Rasmussen.

**Kommunens revision:**

Kommunernes Revisionsafdeling.

**Den kommunale administration:****ØKONOMISK/ADMINISTRATIV FORVALTNING**

Kommunesekretær: Aksel Rasmussen.

Bogholderlet: Bogholder Gudrun Hansen.

Skatteinspektør: Richard Nielsen.

Pantefoged: Poul Larsen.

Folkeregisterfører: Kommuneassistent. Sofie Andreasen.

**SOCIAL- OG SUNDHEDS-FORVALTNING:**

Socialinspektør: Otto Jørgensen.

**TEKNISK FORVALTNING:**

Kommuneingeniør: Hans V. Kristiansen.

**Bygningsinspektorat:**

Bygningsinspektør: Arkitekt P. Karstensen, Axelstorv 6, 4700 Næstved.

**KULTUREL FORVALTNING:****Skolevæsenet:**

Ledende skoleinspektør: Hans Aagaard.

**Biblioteksvæsenet:**

Overbibliotekar: Ledende  
bibliotekar Hartvig S. E. Davids.

**Sociale institutioner, skoler m. v. i  
Holmegaard kommune:****Sociale Institutioner:****Alderdoms- og plejehjem:**

Holmegaard kommunes plejehjem,  
Ahornvej 3, Fensmark  
4700 Næstved  
Tlf. (03) 74 62 97 - 33 pladser  
Leder: Knud Jensen.

Fensmark alderdomshjem, Næstved-  
vej 1, Fensmark  
4700 Næstved  
Tlf. (03) 74 60 16 - 17 pladser  
Bestyrerinde: Jenny Christensen

Toksværd alderdomshjem,  
4684 Holme-Olstrup  
Tlf. (03) 76 21 68  
21 pladser  
Bestyrerinde: Linda Ahrensneider.

**Skoler:****Kommunale folkeskoler:**

Holmegaardskolen, Fensmark  
4700 Næstved  
Tlf. (03) 74 62 22  
Skoleinspektør: Hans Aagaard

Holme-Olstrup skole,  
4684 Holme-Olstrup  
Tlf. (03) 76 25 09  
Førstelærer: K. Karstensen

Toksværd skole,  
4684 Holme-Olstrup  
Tlf. (03) 76 22 70  
Skoleinspektør: A. Strange Nielsen

**Holmsland****Kirkevej 4**

6960 Hvide Sande

Tlf. (07) 31 13 33

Postgiro: 4 06 23 29

9—12,30 og 13,30—15,30, torsdag dog til  
17,30

**Kommunekode:** 659

**Amtskommune:** Ringkøbing

**Politikreds:** Ringkøbing

**Skattekreds:** Ringkøbing

**Amtskommune:** Ringkøbing

**Folketal 1/10-75:** 4.624

**Areal i ha:** 9.444,2

**Kommunevalget 5. marts 1974:**

Af 2.689 vælgere stemte 1.735, heraf  
1.720 gyldige stemmer. Stemmeprocent:  
64,5. A 130 (1), G 461 (3), H 163  
(1), I (Uopol. borgerl.) 130 (1), J (Borgerl.)  
310 (2), L 131 (1), N 76 (0), O  
319 (2). (G+I+J) og (L+O) og (H+N).

**Byrådets 11 medlemmer:**

Borgmester: Enevoldsen, Kristian, fiske-  
skipper. (G). Ø, FSo, Bø, FLI,  
Pl, Hr.

1. viceborgmester: Enggrob, Knud,  
gårdejer. (O). Ø, So, E, Kult, Li.  
Christensen, Henry, gårdejer. (O).  
FKult, Pl.

Dalgaard, Ejvind Tyge, mejeribestyrer.  
(I). T, FBø, Li, Pl.

Frich, Chr. Røjkjær, fabrikant. (J).  
E, Bra, FPl.

Frich, Ernst, fiskeskipper. (H). So, T,  
Kult.

Iversen, Thomas, gårdejer. (L). So, T,  
FBra, Bø, Fri, Skk.

Jensen, Jørgen, slusemester. (A). FT,  
Bø, Fri, Li, FSKk.

Kristensen, Carl Erik, skibsbygmester.  
(G). FE, Kult, Bra, Bø, Fri, Skk.

Madsen, Knud A., fiskeeksportør.  
(J). Ø, So, Pl, Hr.

Sørensen, Jens Peder, fiskeskipper.  
(G). T, Kult.

**Nedsatte udvalg  
og kommissioner: (formænd)****Økonomiudvalget:**

Borgmester, fiskeskipper Kristian  
Enevoldsen.

**Stående udvalg:**

Det sociale udvalg: Borgmester, fiske-  
skipper Kristian Enevoldsen.

Udvalget for tekniske anliggender:  
Slusemester Jørgen Jensen.

Udvalget for faste ejendomme: Skibs-  
bygmester Carl Erik Kristensen.

Udvalget for kulturelle anliggender:  
Gdr. Henry Christensen.

Planlægningsudvalg: Chr. Røjkjær  
Frich.

**Andre udvalg og kommissioner:**

Brandkommission: Gårdejer Thomas Iversen.

Børne- og ungdomsværn: Mejeribestyrelser Ejvind Tyge Dalgaard.

Fritidskommission: Klaus Rosendahl.

Ligningskommission: Borgmester, fiskeskipper Kristian Enevoldsen.

Skolekommission: Jørgen Jensen.

**Sekretær for kommunalbestyrelsen:**

Niels Davidsen.

**Kommunens revision:**

Kommunernes Revisionsafdeling.

**Den kommunale administration:**

Kæmner: Niels Davidsen.

**ØKONOMISK/ADMINISTRATIV FORVALTNING:**

Bogholder: Thorleif B. Jensen.  
Skatteinspektør: Enevold E. Jensen.  
Pantefoged: Hans Gade.

**SOCIAL- OG SUNDHEDS-FORVALTNING:**

Leder: Assistent Poul Carlson.

**TEKNISK FORVALTNING:**

Kommuneingeniør: Henning Fjord-Larsen.

**Bygningsinspektorat:**

Bygningsinspektør: Kommuneingeniør H. Fjord-Larsen.

**Brandinspektorat:**

Brandinspektør: Peder Jensen Pedersen, Nørregade 13,  
6960 Hvide Sande.  
Tlf. (07) 31 10 66.

**Civilforsvar:**

Civilforsvarsleder: Gdr. Niels Laur. Pedersen, Ll. Ledgaard, Gl. Sogn,  
6950 Ringkøbing.

**Havnevæsenet:**

Hvide Sande Havn  
tlf. (07) 31 10 93  
Havneingeniør: Keld Pedersen.  
Havnemester: Jørgen Jensen.  
Tlf. (07) 31 10 25.

**KULTUREL FORVALTNING:****Skolevæsenet:**

Skoleinspektør: P. K. Larsen.  
Ungdomsskoleinspektør: Klaus Rosendahl.  
Skolelæge: Læge Karen Kinch, Houvig.

**Biblioteksvæsenet:**

Bibliotekar: Egon Rønholm.

**Levnedsmiddelkontrol:**

Dyrlæge: Willy Pihl,  
6950 Ringkøbing.  
(kødkontrol)  
Stadsdyrlæge Jørgensen, Struer  
(mælkekontrol)

**Sociale institutioner, skoler m. v. i Holmsland kommune:****Sociale institutioner:**

Alderdoms- og plejehjem:  
Alderdomshjemmet Kloster  
6950 Ringkøbing  
Bestyrerinde: Margit Foged  
Tlf. (07) 33 70 68 - 21 pladser.

Alderdoms- og plejehjemmet  
Kirkevej 3, Hvide Sande  
Tlf. (07) 31 13 34 - 32 pladser  
Bestyrer: John Munck

**Skoler:****Kommunale folkeskoler:**

Holmsland centralskole, Kloster  
6950 Ringkøbing  
Tlf. (07) 33 71 66  
Skoleinspektør: Mogens Tarp Mad-  
sen

Hvide Sande Folke- og Realskole  
6960 Hvide Sande  
Tlf. (07) 31 11 37  
Skoleinspektør: Peder Kristian  
Larsen

**Holstebro**

Kirkepladsen 1-3

7500 Holstebro

Tlf. (07) 42 12 00

Postgiro: 8855

**Borgmesterkontor:****Kommunekontor:****Folkeregister:****Skattekontor:**

Kirkepladsen 1-3

7500 Holstebro

Tlf.: (07) 42 12 00

9-14, torsdag tillige 15-18

**Social- og sundhedsforvaltningen:**

»Hafnlahus«, ved Hallen 3

7500 Holstebro

Tlf. (07) 42 12 00

9-14, torsdag tillige 15-18

**Kulturel forvaltning:**

Skoledirektørens kontor  
Nellikestræde 17

**Teknisk forvaltning:**

Kirkestræde 9  
7500 Holstebro

(07) 42 12 00

9—14, torsdag tillige 15—18

**Civildforsvarskontor:**

Kirkestræde 2  
7500 Holstebro

Tlf.: (07) 42 12 00

9—14, torsdag tillige 15—18

**Kommunekode: 661**

**Amtskommune:** Ringkjøbing

**Retskreds:** Holstebro

**Politikreds:** Holstebro:

**Skattekreds:** Holstebro

**Vurderingskreds:** Holstebro-Struer og  
Hjerm herreds vurderingskredse

**Folketal 1/10-75:** 35.422

**Areal i ha:** 33.385,8

**Kommunevalget 5. marts 1974:**

Af 22.772 vælgere stemte 16.100, heraf 15.987 gyldige stemmer. Stemme-  
procent: 70,20. A 6.911 (10), B 500 (0),  
C 759 (1), F 192 (0), K 161 (0), M 125  
(0), Q 698 (1), V 5.473 (8), Z 1.168 (1).  
Valgforbund: [F+K].

**Kommunalbestyrelsens****21 medlemmer:**

Borgmester: Nielsen, Kaj K. (A). FØ,  
FBra, FC.

1. viceborgmester: Pedersen, Vagn,  
skoleinspektør. (C). T, FM, D.

2. viceborgmester: Bjerre, Helga,  
kontorassistent. (V). M, Bra.

Andersen, Jørgen, tømrermester. (Z).  
So.

Balling, Jens P., viceskoleinspektør.  
(V). So, T, D, B.

Bech, Anders, fritidspædagog. (A).  
M, Kult.

Dyrmose, Børge, købmand. (A). So,  
Kult, B.

Gandrup, Karl, kørelærer. (A). M, D.  
Grønborg-Pedersen, Henning, dyr-  
læge. (V). T, Bra, Skk.

Hansen, Frede, former. (A). So.

Hansson, Niels, revisor. (Q). Kult.

Jensen, A. J. S. C., pakhusmester.  
(A). So, FD, FFri.

Jensen, J. Chr. Kirketerp, murerme-  
ster. (V). Ø, D.

Jensen, N. Henry, kontorbestyrelser.  
(A). Ø, FT.

Knudsen, Arly, afdelingskasserer. (A).  
T, Bra.

Larsen, Hans, gårdejer. (V). FSo, FBø.  
Madsen, Karen Bjerre, tilsynsførende.  
(V). Kult, Fri, Skk.

Nielsen, Svend Aage, bogtrykker. (A).  
Ø, FKult, Fri, Skk.

Olesen, O. B., kaptajn. (A). So, Kult,  
Bø, Fri, Skk.

Svoldgaard, Robert, konsulent. (V).  
M, Kult.

Thoustrup, Thorkild, gårdejer. (V).  
Ø, C.

**Nedsatte udvalg  
og kommissioner: (formænd)****Økonomiudvalget:**

Borgmester, Kaj K. Nielsen.

**Stående udvalg:**

Det sociale udvalg: Gårdejer Hans  
Larsen.

Udvalget for tekniske anliggender:  
Kontorbestyrelser N. Henry Jensen.

Udvalget for miljøbeskyttelse: Skole-  
inspektør Vagn Pedersen.

Udvalget for kulturelle anliggender:  
Bogtrykker Svend Aage Nielsen.

Udvalget for driftsvirksomheder: Pak-  
husmester A. J. S. C. Jensen.

**Andre udvalg og kommissioner:**

Brandkommission: Borgmester, Kaj  
K. Nielsen.

Børne- og ungdomsværn: Gårdejer  
Hans Larsen.

Civildforsvarskommissionen: Borgme-  
ster, Kaj K. Nielsen.

**Sekretær for kommunalbestyrelsen:**

Kommunaldirektør J. Johansen.

**Kommunens revision:**

Kommunernes Revisionsafdeling.

**Den kommunale administration:**

Kommunaldirektør: Jens Johansen.

**Borgmesterkontor:**

Kontorchef: A. Bitsch.  
Ekspeditionssekretær: B. Olesen.  
Fuldmægtig H. Olsen.

**ØKONOMISK/ADMINISTRATIV FORVALTNING:****Bogholderi:**

Kommunebogholder: Chr. Lyhnc.  
Fuldmægtig: B. Thomsen.  
Fuldmægtig: Jannie Rasmussen.

**Lønningskontor:**

Fuldmægtig: J. P. Jensen.

**Ekspeditionskontor:**

Fuldmægtig: Elka Høy.

**Kommunekasserer:**

Fuldmægtig: O. Laursen.

**Inkassokontor:**

Ekspeditionssekretær: B. Hansen,  
(pantefoged).

**Hulkort- og indkøbsafdeling:**

Ekspeditionssekretær: V. Drost.

**Ejendomskontor:**

Fuldmægtig: P. Nørgaard.

**Skattekontor:**

Skatteinspektør: N. P. Pedersen.  
Ekspeditionssekretær: F. Kalør.  
Fuldmægtig: L. Jacobsen.  
Fuldmægtig: G. Nielsen.  
Fuldmægtig: O. Bach Hansen.

**Ejendomsbeskatningen:**

Overassistent: Else Madsen.

**SOCIAL- OG SUNDHEDS-FORVALTNINGEN:****Socialkontor:**

Socialinspektør: A. Hornbak.  
Ekspeditionssekretær: J. Slott-  
Petersen.  
Fuldmægtige:  
E. Høje.  
Erik Møller.  
Helga Munthe.  
Inge Hansen.

**Sygesikring:**

Kontorchef: Gunnar Frederiksen.

**TEKNISK FORVALTNING:****Stadsingeniørens kontor:**

Stadsingeniør: Sv. Büniger.

**Vejafdeling:**

Afdelingsingeniør: H. Revald.

**Kloak- og renovationsafdeling:**

Afdelingsingeniør: A. Christiansen.

**Sekretariatet:**

Ekspeditionssekretær: O. Lind Pe-  
dersen.

**Bygningsinspektorat:**

Bygningsinspektør: O. Wennerberg.  
Bygningskonstruktør: R. Schrøder.  
Bygningskonstruktør: H. Jensen.  
Bygningskonstruktør:  
N. Kr. Handgaard.

**Brandinspektorat:**

Brandinspektør: Stadsingeniør  
Sv. Büniger.

**Civilforsvar:**

Civilforsvarsinspektør: C. Malling.

**Stadsgartnerens kontor:**

Viborgvej 2, Holstebro,  
tlf. (07) 42 02 29.  
Stadsgartner: C. Walbjørn Christen-  
sen.

**Værkerne:**

Hielgolandsgade, Holstebro.  
El-, gas- og vandværksbestyrer:  
E. Duval Hansen.

**KULTUREL FORVALTNING:****Skolevæsenet:**

Skoledirektør: K. Døssing.  
Ungdomsskoleinspektør: M. Hansen.

Erhvervskonsulent: Helge Kristen-  
sen, Sct. Jørgens Skole.  
Konsulent for specialundervisning:  
N. Kr. Lauridsen, Nellikestræde 17.

Tale- og hørekonsulent: E. Kalhave.

Skoletandklinikchef: Inger Ludvig-  
sen.

Skoletæge: Poul Bredmose.

**Biblioteksvæsenet:**

Kirkestræde 11, tlf. (07) 42 33 99.  
Overbibliotekar: V. Laursen.

**Levnedsmiddelkontrol:**

Gartnerivej, tlf. (07) 42 02 58.  
Stadsdyrlæge: A. K. Mikkelsen.

**Sociale institutioner, skoler m. v. i Holstebro kommune:****Sociale institutioner:**

Alderdoms- og plejehjem:  
De gamle Hjem, Sysselting 2  
Tlf. (07) 42 03 57 - 115 pladser  
Bestyrer: Verner Jensen

Plejehjemmet »Parkvænget«, Park-  
vej 86

tlf. (07) 42 41 22 - 103 pladser  
Bestyrer: Ove Herforth

Plejehjemmet »Thorshøj«,  
Thorsvej 65  
tlf. (07) 42 45 22 - 48 pladser  
Bestyrer: Ole Bjørn Andersen

Borbjerg Alderdoms hjem, Borbjerg  
tlf. (07) 46 10 88 - 22 pladser  
Bestyrerpar: E. og B. Smith.  
Tvis plejehjem, Tvis  
tlf. (07) 43 52 10 - 21 pladser  
Bestyrer: Jens Mortensen



**Skoler:****Kommunale folkeskoler:**

Birkelundskolen, Døesvej  
Tlf. (07) 42 62 11  
Skoleinspektør: Vagn Pedersen  
Borbjerg centralskole, Borbjerg  
Tlf. (07) 46 11 40  
Skoleinspektør: Knud R. Elbrønd,  
Danmarksgades skole,  
Danmarksgade 13  
Tlf. (07) 42 27 11  
Skoleinspektør: Ole Dyred Egendal.

Halgård skole, Tvis  
Tlf. (07) 43 52 57  
Skoleinspektør: Svend Dahl

Idom centralskole, Idom  
Tlf. (07) 48 50 74  
Skoleinspektør: Knud E. Pedersen

Mejrup centralskole, Mejrup  
Tlf. (07) 42 35 77  
Skoleinspektør: C. Toft

Måbjerg skole, Måbjerg  
Tlf. (07) 42 12 27  
Skoleinspektør: S. Fr. Hanghøj

Naur-Sir centralskole  
Tlf. (07) 43 20 52  
Skoleinspektør: Holger Gaur

Nørre-Felding centralskole  
Nr. Felding. Tlf. (07) 42 44 12  
Skoleinspektør: Holger H. Jensen

Nørrelandsskolen, Holstebro  
Tlf. (07) 42 24 60  
Skoleinspektør: Ths. Johansen

Sct. Jørgens skole, Døesvej  
Tlf. (07) 42 23 95  
Skoleinspektør: G. H. Mosgård

Skave centralskole, Skave  
Tlf. (07) 46 82 40  
Skoleinspektør: T. Schmidt

Sønderlandsskolen, Bakkevej  
Tlf. (07) 42 16 92  
Skoleinspektør: Chr. Becher

Tvis centralskole  
Tlf. (07) 43 51 33  
Skoleinspektør: Helge Jensen.

**Gymnasier:**

Holstebro Gymnasium, Døesvej  
Tlf. (07) 42 31 62  
Rektor: C.-J. Severin

**Andre skoler:**

Holstebro Børnehaveseminarium,  
Struervej 91  
Tlf. (07) 42 00 25  
Rektor: Tora Raknes

Holstebro Handelsskole, Døesvej 76  
Tlf. (07) 42 22 62  
Forstander: P. G. Jensen  
Holstebro Maskinistkskole  
Døesvej 70  
Tlf. (07) 42 20 33

Holstebro tekniske skole  
Døesvej 70  
Tlf. (07) 42 20 33  
Forstander: V. Grummesgård Jensen  
Lægård Landbrugsskole  
Tlf. (07) 42 11 27  
Forstander: J. K. Svenstrup  
Nordvestjysk Specialarbejderskole  
Niels Kjeildsensvej  
Tlf. (07) 42 44 25  
Forstander: Bent Pilgård  
Skolen for teraplassister  
Centralsygehuset  
Tlf. (07) 42 25 66  
Forstander: Kirsten Færch  
Sygeplejeskolen, Centralsygehuset  
Tlf. (07) 42 25 00  
Skoleforstander: Inge Hansen  
Ungdomsskolen »Lægården«  
Tlf. (07) 42 10 84  
Forstander: Erik Kristoffersen

**Holsted**

Højmarksvej  
6670 Holsted  
Tlf.: (05) 39 20 66  
Postgiro: 209 84 86  
10-13, torsdag tillige 16-18

**Kommunekode:** 569  
**Amtskommune:** Ribe  
**Retskreds:** Holsted  
**Politikreds:** Ribe  
**Skattekreds:** Ribe  
**Vurderingskreds:** Malt h.  
**Folketal 1/10-75:** 6.657  
**Areal i ha:** 19.212

**Kommunevalget 5. marts 1974:**

Af 4.381 vælgere stemte 3.183, heraf 3.153 gyldige stemmer. Stemmeprøcent: ??? . A 573 (3), B 211 (1), C 76 (0), Z 401 (2), (Glejbjergfl.) 523 (2), H (Borgerl. Hol. St.) 193 (1), V1 799 (4), V2 377 (2). [V1+V2] (A+B).

**Kommunalbestyrelsens  
15 medlemmer:**

Borgmester: Hansen, Hans O., gård-ejer. (UP). FØ.

1. viceborgmester: Aaskov, Niels, manufakturhandler. (V). Ø, F Kult.

Bruun, Erling, mejeribestyrer. (V). T, Kult, Fri, Skk.

Ebbesen, Richard, overbaneformand. (A). Ø, FT.

Ebsen, Hans, husmand. (Z). Kult, Li.  
 Elbæk, Johannes, specialarbejder. (A).  
 So, FFri, Li.  
 Harbo, Birgit, kontorassistent. (V).  
 FSo, Fri, Skk.  
 Larsen, Svend Aage, forstander. (A).  
 So, T.  
 Nielsen, Arne, husmand. (B). T.  
 Pedersen, Jens, gårdejer. (V). T, Kult.  
 Poulsen, Poul Hornshøj, gårdejer. (V).  
 FSo, Fri, Skk.  
 Ravn, Christian, fiskeriejer. (UP). T,  
 FLi.  
 Rudbeck, Arne, gårdejer. (Z). T, Fri,  
 Skk.  
 Sørensen, Anders A., revisor. (V). Ø,  
 So.  
 Thomsen, Bøge Rask, autoforhandler.  
 (UP). Ø, So.

### Nedsatte udvalg og kommissioner: (formænd)

#### Økonomiudvalget:

Bogmester, gårdejer Hans O. Han-  
sen.

#### Stående udvalg:

Det sociale udvalg: Gdr. Poul Horns-  
høj Poulsen.

Udvalget for tekniske anliggender:  
Overbaneformand Richard Ebbesen.

Udvalget for kulturelle anliggender:  
Manufakturhandler Niels Aaskov.

Miljøudvalg: Se teknisk udvalg.

#### Andre udvalg og kommissioner:

##### Brandkommission:

Fritidskommission: Pedel Benny Han-  
sen.  
Johannes Elbæk.

Ligningskommission: Fiskeriejer Chr.  
Ravn.

Skolekommission: Pastor Finn Riber  
Jensen.

#### Sekretær for kommunalbestyrelsen:

Kæmner C. Carstensen.

#### Kommunens revision:

Kommunernes Revisionsafdeling.

### Den kommunale administration:

#### ØKONOMISK/ADMINISTRATIV FORVALTNING:

Kæmner: Chr. Carstensen.  
 Bogholder: Ejgll Jørgensen, ekspedi-  
tionssekretær.  
 Lønningsbogholder: T. Damgaard,  
overassistent.  
 Pantefoged: Overassistent: Edith  
Wind.  
 Skatteinspektør: H. E. Pedersen,  
ekspeditionssekretær.  
 Folkeregister: Fru B. Hansen, over-  
assistent.  
 Arbejdsglverkontrol: Sv. E. Peder-  
sen, overassistent.

#### SOCIAL- OG SUNDHEDS- FORVALTNING:

Socialinspektør: Søren Chr. Hansen,  
ekspeditionssekretær.  
 Sygesikring: Overassistent Oskar  
Nielsen.

#### TEKNISK FORVALTNING:

Kommuneingenlørenns kontor:

Kommuneingenlør: K. Gerken.

#### Bygningsinspektorat:

Bygningsinspektør: Kommuneinge-  
nløren.

#### KULTUREL FORVALTNING:

##### Skolevæsenet:

Ledende skoleinspektør:  
David Madsen, 6683 Føvling  
Tlf. (05) 39 81 21  
Ungdomsskoleinspektør: Niels Han-  
sen.

### Sociale institutioner, skoler m. v. i Holsted kommune:

#### Sociale Institutioner:

Alderdoms- og plejehjem:  
Alderdomshjemmet, Vestergade 21  
6670 Holsted  
Bestyrer: Emma og Peter Henriksen  
Tlf. (05) 39 20 61  
28 pladser  
Plejehjemmet »Aastruplund«  
6752 Glejbjerg  
Bestyrer: Orla Andersen  
Tlf. (05) 19 80 41  
24 pladser

#### Skoler:

##### Kommunale folkeskoler:

Højmarksskolen  
Højmarksvej, 6670 Holsted  
Tlf. (05) 39 20 99  
Skoleinspektør: Tage Simonsen  
Holsted st. skole  
Særmarksvej, 6681 Holsted  
Tlf. (05) 39 28 07  
Skoleinspektør: Sv. Aa. Madsen

Stenderup skole  
Stenderup, 6683 Føvling  
Tlf. (05) 39 81 70  
Førstelærer: Arne Kjeldbjerg  
Føvling skole, 6683 Føvling  
Tlf. (05) 39 81 21  
Led. skoleinspektør: David Madsen  
Aastrup skole, Aastrup,  
6752 Glejbjerg  
Tlf. (05) 19 82 68  
Skoleinspektør: J. Jepsen.  
Hovborg skole, 6682 Hovborg  
Tlf. (05) 39 60 20  
Førstelærer: Mogens Lyngaa  
Holsted Byskole (Hjælpekole)  
Vestergade 17, 6670 Holsted  
Tlf. (05) 39 21 26  
Skoleinspektør: S. P. Christensen

## Horsens

Postbox 275  
8700 Horsens  
Tlf. (05) 62 32 22  
Postgiro 640 72 18

### Borgmesterkontor:

Personalekontor:  
Søndergade 26  
8700 Horsens  
Tlf. (05) 62 32 22  
9—13, torsdag tillige 16—17,30

### Kæmnerkontor:

Vitus Berings Plads 5  
8700 Horsens  
Tlf. (05) 61 13 11  
9—13, torsdag tillige  
16—17,30.

### Folkeregister:

Skattekontor:  
Havnealle 1 A  
8700 Horsens  
Tlf. (05) 62 32 22  
9—13, torsdag tillige 16—17,30

### Socialkontor:

Fabrikvej 6 — Lichtenbergsgade 2  
8700 Horsens  
Tlf. (05) 62 32 22 — (05) 62 88 44  
9—13, torsdag tillige 16—17,30

### Teknisk forvaltning:

Gader, veje og kloakvæsen samt re-  
novation:  
Stadsingeniørens kontor  
Havnealle 1 A  
8700 Horsens  
Tlf. (05) 62 32 22

Bygningsinspektørens kontor  
Borgmesterbakken 13  
8700 Horsens  
Tlf.: (05) 62 93 22

### Stadsgartnerens kontor

Aboulevarden 16  
8700 Horsens  
Tlf. (05) 62 32 22  
9—13, torsdag tillige 16—17,30

### Gas, vand og el:

Værkernes kontor  
Gasvej 21  
8700 Horsens  
Tlf. (05) 62 47 00

### Civilforsvarskontor:

»Mosegården«, Thorsvang  
8700 Horsens  
Tlf. (05) 62 67 76

### Havnekontor:

Havnemesterens kontor  
8700 Horsens  
Tlf. (05) 62 10 14  
9—12 samt 14—16,30  
Havneingeniørens kontor  
Hamborgkajen  
8700 Horsens  
Tlf. (05) 62 33 21  
9—13, torsdag tillige 16—17,30

Kommunekode: 615

Amtskommune: Vejle

Retskreds: Horsens

Politikreds: Horsens

Skattekreds: Horsens

Vurderingskreds: Horsens

Folketal 1/7-75: 54.212

Areal i ha: 19.133,3666

### Kommunevalget 5. marts 1974:

Af 37.618 vælgere stemte 21.729, her-  
af 21.501 gyldige stemmer. Stemme-  
procent: 58. A 9.518 (13), B 1.135 (1),  
C 1.925 (2), E 343 (0), F 586 (0), K  
657 (1), M 475 (0), Q 488 (0), V1 2.639  
(4), V2 963 (1), Z 1.843 (2), T (Miljø-  
listen) 929 (1). [V1+V2], (C+V1+V2)  
og (F+K).

**Kommunalbestyrelsens****25 medlemmer:**

Borgmester: Sørensen, Holger, murer.

(A). FØ, FH, FByg, FBra, FM, FC, FBo.

1. viceborgmester: Jensen, Erling, arbejdsformidler. (A). Ø, E, FVær, Byp, M, Bo.

2. viceborgmester: Ble, Chr., gårdejer. (V1). Ø, T, H, Byp, Bra, C.

Bjerregård, Karsten, tømrer. (A). E, Vær, Kult.

Christensen, Steffen, brandinspektør. (V2) T. Kult.

Hersland, Ivan, støberiarbejder. (K). So E.

Hjerrild, Ove, skatterådsmedlem (V1). E Vær.

Houmann, Oluf, gårdejer. (V1) Ø, So, Sko, Bø, Fri, Skk.

Ibsen, Bodil, skolesekretær. (A). Kult, Sko, Fri, Skk.

Jakobsen, Henry, overbaneformand. (A). So, FT, H, Byp.

Jensen, Anna Margrethe, kasserer. (A). T, E.

Jensen, Ellen, husmoder. (A). So, E, FSko, Bø, Fri, Skk.

Jensen, Elva, husmoder. (A). Ø, FSo, T, Byp, FBø.

Jensen, Harry, blikkenslagermester. (U.f.P.), T, Byp, M.

Jensen, Henning, folketingsmedlem. (A). Sko, FFri, Skk.

Liep, Jan, ingeniør. (A). Ø, T, FKult, H.

Linneberg, Marlinus, entreprenør. (C). Ø, T, Byp, M, H.

Nielsen, Benny Nybo, malermester. (Z). So, Sko.

Nielsen, Jens Brorson, vejarbejder. (A). FE, Vær, Byp, M.

Nielsen, Kurt, arbejdsmand. (A). So, Vær.

Nielsen, Niels Hede, direktør. (C). E, Vær.

Rasmussen, Knud, gårdejer. (V1). So, Vær.

Ravn, Jakob, adjunkt. (T). Kult, Byp, Bo.

Samuelsen, Ole, lektor. (B). Kult, Sko, Bra, Fri, FSkk.

Ørsted, Kurt, postforvalter. (A). Kult, Sko, Fri, Skk.

**Nedsatte udvalg****og kommissioner: (formænd)****Økonomiudvalget:**

Borgmester, murer Holger Sørensen.

**Stående udvalg:**

Det sociale udvalg: Husmoder Elva Jensen.

Udvalget for tekniske anliggender: Overbaneformand Henry Jacobsen.

Udvalget for faste ejendomme: Vejarbejder Jens Brorson Nielsen.

Udvalget for kulturelle anliggender: Ingeniør Jan Liep.

Havneudvalget: Borgmester, murer Holger Sørensen.

Udvalget for kommunale værker: Arbejdsformidler Erling Jensen.

Byplan- og miljøudvalg: Borgmester, murer Holger Sørensen.

Skoleudvalg: Husmoder Ellen Jensen.

**Andre udvalg og kommissioner:**

Brandkommission: Borgmester, murer Holger Sørensen.

Børne- og ungdomsværn: Husmoder Elva Jensen.

Civilforsvarskommission: Borgmester, murer Holger Sørensen.

Fritidskommission: Folketingsmedlem Henning Jensen.

Ligningskommission: Gårdejer Ejner Jensen.

Skolekommission: Lektor Ole Samuelsen.

Boligkommission: Borgmester, murer Holger Sørensen.

**Sekretær for kommunalbestyrelsen:**

Kommunaldirektør Svend Wøhik-Lund.

**Kommunens revision:**

Kommunernes Revisionsafdeling, København V.

**Den kommunale administration:****Borgmesterkontor:**

Kommunaldirektør: Cand jur. Svend Wøhik-Lund.

Kontorchef: G. Wissing.

Kontorchef: H. Dinesen.

**ØKONOMISK/ADMINISTRATIV FORVALTNING:****Kæmnerkontor:**

Økonomidirektør: R. Hoffmann.

**Skattekontor:**

Skatteinspektør: E. Wollenberg.

**SOCIAL- OG SUNDHEDS-  
FORVALTNING:**

Tlf. 62 88 44

**Socialkontor:**

Socialinspektør: Cand jur. Jørgen Jonsen.

**TEKNISK FORVALTNING:****Stadsingeniørens kontor:**

Stadsingeniør: H. Arnum.

**Drifts- og anlægsafdeling:**

Afdelingsingeniør: Arne Thorn.

**Trafikafdeling:**

Afdelingsingeniør: P. E. Legarth.

**Kloakafdeling:**

Afdelingsingeniør Erling Petersen.

**Byplanafdeling:**

Afdelingsarkitekt Børge Nyboe.

**Bygningsinspektorat:**

Tlf. 62 93 22

Bygningsinspektør: Orla Hansen.

**Brandinspektorat:**

Tlf. (05) 62 10 00

Brandinspektør: CF-leder Steffen Christensen.

**Civildforsvar:**

Tlf. 62 67 76

Civildforsvarsleder: Steffen Christensen.

**Stadsgartnerens kontor:**

Tlf. 62 32 22

Kommunegartner: Palle Koch.

**Værkerne:**

Tlf. 62 47 00

**El-værk:**

Elværkbestyrer: Belysningsdirektør, cand polyt. O. Wiuff.

**Gasværk:**

Gasværkbestyrer: Belysningsdirektør, cand. polyt. O. Wiuff.

**Vandværk:**

Vandværksbestyrer: Driftsbestyrer L. Welchel.

**Havnevæsenet:**

Havneingeniør: N. Th. Jensen, Hamburgkajen, tlf. (05) 62 33 21  
Havnemester: Jørgen M. Olsen, tlf. (05) 62 10 14

**KULTUREL FORVALTNING:****Skolevæsenet:**

Skoledirektør: G. Thorsen.

Viceskoledirektør: Gunnar Andersen.

Ungdomsskoleinspektør: Vagn Andersen, Langmarksskolen.

**Biblioteksvæsenet:**

Tlf. 62 15 11

Overbibliotekar: Marie Helene Jacobsen.

**Levnedsmiddelkontrol:**

Tlf. (05) 62 37 00

Stadsdyrlæge: P. Oxhøj, Levnedsmiddellaboratoriet, Robert Holms vej 10.

**Sociale institutioner, skoler m.v. i  
Horsens kommune:****Sociale Institutioner:****Kommunale alderdoms- og plejehjem:**

De gamles Hjem, Kildegade 23

8700 Horsens. Tlf. (05) 62 82 11

99 pladser

Bestyrerinde: Vakant

De gamles Hjem's anneks

»Boller Slot«, Boller

8700 Horsens. Tlf. (05) 62 12 87

25 pladser

Bestyrerinde: afd.sygepl. Marie J. Kristensen

De gamles Hjem's Anneks

Sundvej 32, tlf. 61 06 10.

Bestyrerinde: Afd.sygeplejerske Agnes Gramkow  
32 pladser

De gamles Hjem, 8724 Hatting

Tlf. (05) 65 31 02

25 pladser

Bestyrer: Ansgar og Lilly Hansen

Tamdrup Hvilehjem, Lund

8700 Horsens. Tlf. (05) 65 40 91

24 pladser

Bestyrer: Magda Jørgensen

De gamles Hjem i Tyrsted

Søndrevej 21, Tyrsted, 8700 Horsens

Tlf. (05) 62 49 58

11 pladser

Bestyrerinde: Frk. Gunver S. Thomsen

Alderdomshjemmet »Nørrevang«

Stensballe, 8700 Horsens

Tlf. (05) 65 70 22

27 pladser

Bestyrer: Niels Kr. og Tove Jensen

**Ikke-kommunale alderdoms- og  
plejehjem:**

»Præsthøjgården«,

Ternevej 60, 8700 Horsens,

Tlf. (05) 61 32 11

81 pladser

Leder: Else Marie Larsen.

Hvilehjemmet »Sølyst«

Sundvej 96, 8700 Horsens

Tlf. (05) 62 21 15

40 pladser

Leder: Diakon Sv. Aa. Hansen

Horsens Hospital, Hospitalsgade  
8700 Horsens  
Tlf. (05) 62 38 29  
59 pladser  
Leder: Forstander Nørding

Hansted Hospital, Hansted  
Tlf. 65 60 40  
Leder: Forstander Nørding.

#### Børne-, ungdoms- og forsorgs- institutioner:

Træningsskolen  
8700 Horsens. Tlf. (05) 62 62 96  
Leder: Jørgen Hausner  
(\*privat\* fritidshjem, drevet af D. K. I., Brejninge, som ekstern institution for Statens Andsvageforsorg uden kommunal tilskud, 24 pladser for unge åndssvage)

Byholmsskolen, Fuglevangsvej  
8700 Horsens. Tlf. (05) 62 24 06  
Leder: Helge Bech.  
(Eksternatskole drevet af D. K. I., Brejninge, for Statens Andsvageforsorg, 71 åndssvage drenge og piger)

Stefanforeningens Børnehjem  
Borgmesterbakken 24, 8700 Horsens  
Tlf. (05) 62 11 71  
Leder: Fru Anne-Lise Høj  
(20 børn, 2-14 år, ophold af længere varighed, selvejende institution under Jysk Børneforsorg)

#### Skoler:

##### Kommunale folkeskoler:

Bankagerskolen  
Bankagervej, 8700 Horsens  
Tlf. (05) 62 73 99  
Skoleinspektør: Niels Erik Nielsen

Borgerskolen i Skolegade  
Skolegade 7, 8700 Horsens  
Tlf. (05) 62 97 22  
Skoleinspektør: Søren Chr. Hansen

Dagnæs skole  
Dagnæs, 8700 Horsens  
Tlf. (05) 62 96 33  
Skoleinspektør: Elisabeth Karlsen

Egebjergskolen  
Egebjerg, 8700 Horsens  
Tlf. (05) 65 61 71  
Skoleinspektør: Poul Zoffmann  
Jessen

Grønagerskolen  
Fussingvej 2, 8700 Horsens  
Tlf. (05) 62 58 88  
Skoleinspektør: Jytte Mortensen

Endelave skole  
Endelave, 8700 Horsens  
Tlf. (05) 68 90 82  
Førstelærer: Ole Krogh

Hatting skole  
Kørupvej 1, 0724 Hatting  
Tlf. (05) 65 30 07  
Skoleinspektør: Søren Kallestrup

Kildegades skole  
Tlf. (05) 62 57 34  
Kildegade 25, 8700 Horsens  
Skoleinspektør: Bernhardt Berendtsen

Langmarksskolen  
Nørrebakken, 8700 Horsens  
Tlf. (05) 62 96 44  
Skoleinspektør: Jens Nikolaj Pedersen

Lundskolen  
Skolevej 5, Lund, 8700 Horsens  
Tlf. (05) 65 40 31  
Skoleinspektør: Hans Gaarde

Ryesgades skole  
Ryesgade 5, 8700 Horsens  
Tlf. (05) 62 96 22  
Skoleinspektør: Lars Bo Danscher

Stensballe skole  
Stensballe, 8700 Horsens  
Tlf. (05) 65 71 75  
Skoleinspektør: Anders Vinther Jacobsen

Søndermarksskolen  
Lindvigsvej, 8700 Horsens  
Tlf. (05) 62 95 88  
Skoleinspektør: Kaj Risborg

Tordenskjoldsgades skole  
Tordenskjoldsgade 23, 8700 Horsens  
Tlf. (05) 62 57 06  
Skoleinspektør: Ole Hecquet

Torsted skole  
Torsted, 8700 Horsens  
Tlf. (05) 62 92 77  
Skoleinspektør: Bent Pedersen

##### Private skoler:

Horsens private real- og  
forberedelsesskole  
Hulvej 19, 8700 Horsens  
Tlf. (05) 62 57 38  
Skoleinspektør: Hans Bojsen

Sct. Ib's skole  
Kildegade 18, 8700 Horsens  
Tlf. (05) 62 33 79  
Skoleleder: Jørgen Frost-Jensen

##### Gymnasier:

Horsens statsskole  
Studentervænget, 8700 Horsens  
Tlf. (05) 62 90 33  
Rektor: Torben Refn

**Andre skoler:**

Horsens Handelsskole  
Stadionvej 2, 8700 Horsens  
Tlf. (05) 62 17 33  
Handelsskoleledertor: H. Bech  
Frandsen.

Bygholms landbrugsskole  
8700 Horsens  
Tlf. (05) 62 11 97  
Forstander: J. Kristensen

Ingeniørskolen i Horsens  
Horsens Teknikum  
Chr. M. Østergaardsvej  
Tlf. (05) 62 88 11  
Rektor: G. Rasmussen

Horsens maskinmesterskole  
Slotsgade 11  
Tlf. (05) 62 50 88  
Forstander: O. Tholstrup

Horsens tekniske skole  
Slotsgade 11  
Tlf. (05) 62 50 88  
Forstander: G. J. Rasmussen

Specialarbejderskolen i Horsens  
Strandpromenaden 4C  
Tlf. (05) 62 74 08  
Forstander: Svend Schøn

**Hundested**

Nørregade 61  
3390 Hundested  
Tlf. (03) 33 78 80  
Postgiro 401 66 68  
10—13, torsdag tillige 16—17,30

**Civilforsvarskontor:**

Parallelvej 12  
3390 Hundested  
Tlf.: (03) 33 72 86

**Kommunekode: 221**

Amtskommune: Frederiksborg  
Retskreds: Frederikssund  
Politikreds: Frederikssund  
Skattekreds: Frederikssund  
Vurderingskreds: Hundested-Melby  
Folketal 1/10-75: 6.728  
Areal i ha: 3.069

**Kommunevalget 5. marts 1974:**

Af 4.388 vælgere stemte 2.962, heraf 2.945 gyldige stemmer. Stemmeprøcent: 67,5. A 1.124 (5), B 192 (0), C 200 (0), F 116 (0), V 832 (4), Z 483 (2). (C+V).

**Kommunalbestyrelsens****11 medlemmer:**

Borgmester: Andersen, Ingemann, vognmand. (A). FØ, FC.  
Viceborgmester: Feldtmose, Svend Aage, bankkasserer. (V). Ø, FT, E.  
Gjerding, Lissi, frue, (V). So, Kult, Bø, Fri.  
Hjorth, Søren, fisker. (V). Ø, FSo, Kult, FBø, Fri.  
Knudsen, Kai, afdelingsleder. So, T, Bø, Fri.  
Aldo Chieu, murermester. (Z). Ø, T, FKult, Fri.  
Olsen, Hans From, gårdejer. (V). T, E, C.  
Rasmussen, John, postbud. (A). T, E, Kult, Fri.  
Rønde, Esther, telefonist. (A). So, Kult, Bø, C, FFri.  
Sørensen, Bent, overlærer. (A). Ø, FE.  
Warrer, Jacob, købmand. (Z). So, E, Bø.

**Nedsatte udvalg og kommissioner: (formænd)****Økonomiudvalget:**

Borgmester, vognmand Ingemann  
Andersen.

**Stående udvalg:**

Det sociale udvalg: Fisker Søren Hjort.  
Udvalget for tekniske anliggender: Bankkasserer Sven Aage Feldtmose.  
Udvalget for faste ejendomme: Overlærer Bent Sørensen.  
Udvalget for kulturelle anliggender: Murermester Aldo Chieu.

**Andre udvalg og kommissioner:**

Brandkommission: Politimester Jørgen Smith.  
Børne- og ungdomsværn: Fisker Søren Hjort.  
Civilforsvarskommission: Borgmester, vognmand Ingemann Andersen.  
Fritidskommission: Telefonist Esther Rønde.  
Ligningskommission: Gårdejer Jacob Olsen.  
Skolekommission: Murermester Aldo Chieu.

**Sekretær for kommunalbestyrelsen:**

Administrationschef R. Trudslev.

**Kommunens revision:**

Kommunernes revisionsafdeling.

**Den kommunale administration:****ØKONOMISK/ADMINISTRATIV FORVALTNING:****Sekretariat:**

Administrationschef: R. Trudslev.  
(herunder boligkontor, lån til boligindskud og vielser).  
Fuldmægtig: Else Marie Larsen.  
Folkeregister:  
Overassistent: Albert Hansen.

**Regnskabsafdelingen:**

Kommunebogholder: Kurt Svensson.  
Ejendomsbeskatning:  
Kommuneassistent Sven Aage Møller.

**Skattevæsen:**

Skatteinspektør: Kaj Iversen.  
Ekspedition: Assistent Inge-Lise Norborg.  
Skatteligning: Skatterevisor Henning Svendsen.  
Arbejdsgiverkontrol: Overassistent Bent Lundberg Petersen.  
Incasso: Birthe Borch.

**SOCIAL- OG SUNDHEDSFORVALTNING:**

Socialinspektør: Gunner Conradsen.

**Pensionsafdelingen:**

Fuldmægtig Christine Jørgensen.

**Omsorg og bistand:**

Fuldmægtig Jørgen Meelby Jensen.

**Økonomisk sikring:**

Overassistent Nils Kimose.

**TEKNISK FORVALTNING:**

Kommuneingenlør: L. Balle-Svend- sen.

**Bygningsinspektorat:**

Bygningsinspektør: H. Balslev.

**Brandinspektorat:**

Brandinspektør: Chr. Sørensen.

**Civilforsvar:**

Civilforsvarsleder: Chr. Sørensen.

**Værkerne:****Værker og materielplads:**

Ullerup Skovvej 10  
Tlf. (03) 33 70 65.  
Driftsbestyrer Jeppe Nøddeboe.

**KULTUREL FORVALTNING:****Skolevæsenet:**

Ledende skoleinspektør: Torben Dahlgaard.  
Ungdomsskoleinspektør: Keld Petersen, tlf. (03) 33 83 21.  
Aftenskoleleder: Lærer Hans Jørgen Jensen, tlf. (03) 33 77 56.  
Skolelæge: Erik Andersen og T. Thylstrup  
Skoletandklinikchef: M. Nicolajsen.

**Biblioteksvæsenet:**

Bibliotekar: Ellen Albæk.

**Sociale institutioner, skoler m. v. i Hundested kommune:****Sociale institutioner:****Alderdomshjem:**

De gamle hjem (21 pladser)  
Haviltvej 3. Tlf. (03) 33 72 24  
Bestyrer: Leo H. Rasmussen

Plejehjemmet »Halsnæs«  
(42 pladser). Søndergade 81  
tlf. (03) 33 73 88  
Forstander: Svend E. Jensen

**Børnehaver, (kommunale):**

Lerbjerg Børnehave (60 børn)  
Lerbjergvej 17. Tlf. (03) 33 84 56  
Leder: Linda Hansen

**Børnehaver (selvejende):**

Hundested Børnehave  
(52 børn 2—7 år)  
Fjordvej. Tlf. (03) 33 80 56  
Leder: Ingrid Lund Bojsen

Lynæs Børnehave (60 børn)  
Lyngbakken 16  
Leder: Hanne Rasmussen

**Dagplejeordning:**

(40 børn 0-7 år, 10 børn 7-14 år)  
Social- og sundhedsforvaltningen  
Tlf. (03) 33 78 80  
Leder: Lissa Knudsen

**Forsorgsinstitutioner m. v.:**

Statsungdomshjemmet »Sølager«  
(?3 mænd 16-21 år)  
Sølagervejen 40, 3390 Hundested  
Tlf. (03) 33 71 24 og 33 73 01  
Leder: Gunnar Norstrand Nielsen

Ferie og aflastningshjem Karoline-  
lund (20 drenge og piger)  
Kikhavn, 3390 Hundested  
Tlf. (03) 33 81 85  
Leder: Forstander Lis Daisy Hjer-  
bech

**Vuggestuer (kommunale):**

Lerbjerg vuggestue (30 børn)  
Lerbjergvej 17. Tlf. (03) 33 84 58  
Leder: Marianne Jørgensen



**Skoler:****Kommunale folkeskoler:**

Storbjergskolen, Nørregade 85  
 Tlf. (03) 33 72 40  
 Ledende skoleinspektør: Torben Dahlgaard  
 Lerbjergskolen  
 Lerbjergvej  
 Tlf. (03) 33 79 90  
 Skoleinspektør: Kai Knudsen

**Hvalsø**

Holbækvej 10-12. Postbox 9.

4330 Hvalsø

Tlf. (03) \*40 80 48

Postgiro: 75.37

**Ekspeditionstid:**

Mandag—fredag 10—13, torsdag til-  
 lige 16—18.

Kommunekode: C 18 (257)

Kommunekode: 257

Retskreds: Roskilde herredsret

Politikreds: Roskilde

Skattekreds: Greve

Vurderingskreds: Bramsnæs-Hvalsø

Folketal 1/10-75: 6.004

Areal i ha: 7.194,7

**Kommunevalget 5. marts 1974:**

Af 3.427 vælgere stemte 2.382, heraf  
 2.353 gyldige stemmer. Stemmepro-  
 cent: 69,6. A 945 (7), B 223 (1), C 270  
 (2), M 127 (0), Q 101 (0), V 374 (3), Z  
 137 (1). H (Socialistisk liste) 176 (1).  
 [A1+A2], [C+Q+V].

**Kommunalbestyrelsens****15 medlemmer:**

Borgmester: Nielsen, Kristian, (A).  
 FØ, E, Byu, Po.

Viceborgmester: Høgsvig, Valdes, for-  
 pagter. (V). Ø, FS, Bø, La, FMV.

Rasmussen, Johs., kvartermest.medhj.  
 (A). T, E.

Nelsing, Else, læsepædagog. (C). So,  
 Kult, Fri, Skk, Sbi.

Olsen, Lise, assistent. (A). So, Kult,  
 FBø.

Israelsen, Jørgen, gårdejer. (V). E,  
 Uns, Skn.

Bengtson, Leif, seniorsergent. (A). Ø,  
 FKult, Skn.

Joensen, Louis, arkitekt. (B). Kult, F,  
 Li, FBI, MV, La.

Brasch, Per Lerche, aftenskoleleder.

(A). So, Bø, Fri, Skk.

Nejstgaard, Verner, fabrikant. (C). Ø,  
 FE, Li, MV.

Fischer, Jørgen, billedredaktør. (H).  
 So, Sbi, Freder.

Hansen, Frederik, Forretningsfører.  
 (A). Ø, FT.

Vestergaard, Harry, vaskerlejer. (V).  
 T, E, Von.

Helen Elstrup, kontorass. (Z). T.

Jørgensen, John, arbejdsmand. (A).  
 Kult, Fri, Skk, Frn, T.

**Nedsatte udvalg****og kommissioner: (formænd)****Økonomiudvalget:**

Borgmester: Kristian Nielsen.

**Stående udvalg:**

Det sociale udvalg: Forpagter Valdes  
 Høgsvig.

Udvalget for tekniske anliggender:  
 Forretningsfører Frederik Hansen.

Udvalget for faste ejendomme: Fabri-  
 kant Verner Nejstgaard.

Udvalget for kulturelle anliggender:  
 Seniorsergent Leif Bengtson.

**Andre udvalg og kommissioner:**

Børne- og ungdomsværn: Assistent  
 Lise Olsen.

Mark og vejfred: Forpagter Valdes  
 Høgsvig.

**Sekretær for kommunalbestyrelsen:**

Kæmneren.

**Kommunens revision:**

Kommunernes revisionsafdeling.

**Den kommunale administration:**

Kæmner: E. Brink-Kjær.

**Kommunalbestyrelsens sekretariat:**

Kæmner: E. Brink-Kjær.

**ØKONOMISK FORVALTNING:****Kommunebogholder:**

Leif Petersen.

**Kommunekasserer:**

Assistent: Annette Seidler.

**Pantefoged:**

Ole Gabrielsen.

**Skatteforvaltning:**

Skatteinspektør: Poul Sørensen.

**Folkeregisterfører:**

Overassistent Karsten Thomsen.

**SOCIAL- OG SUNDHEDS-  
FORVALTNING:**

Socialinspektør: E. Lyng Madsen.

**TEKNISK FORVALTNING:**

Kommuneingeniør: Henning Nielsen.

**Bygningsinspektorat:**

Arkitekt Louis Joensen.

**Civilforsvar:**

Civilforsvarsleder: Valdes Høgsvig.

**KULTUREL FORVALTNING:****Sekretariatet:**

Fuldmægtig: Anny Krogholt.

**Skolevæsenet:**

Ledende skoleinspektør: Kaj Holsko.

Ungdomsskoleinspektør:

Lærer Henning Laursen.

Skolelæge: Bjarne Saabye.

Skolepsykolog: Bjarne Petersen.

Talekonsulent: Karen Liebermann.

**Biblioteksvæsenet:**

Hvalsø bibliotek

Hanne Harrsen.

Kr. Saaby bibliotek

Inge Schou Olsen.

**Sociale institutioner, skoler m.v. i  
Hvalsø kommune:****Sociale Institutioner:****Alderdoms- og plejehjem:**Hvalsø Alderdomshjem,  
tlf. (03) 40 82 26 - 28 pladserBestyrerinde: Ane-Marie Ritz Niel-  
sen.

Saaby Alderdomshjem,

tlf. (03) 39 21 30

22 pladser

Bestyrerinde: Birgit Klysner Stef-  
fensen.**Skoler:****Kommunale folkeskoler:**

Hvalsø Skole,

tlf. (03) 40 81 39

Skoleinspektør: Kaj Holsko

Kr. Saaby Skole,

tlf. (03) 39 21 33

Skoleinspektør: J. Johansen

**Private skoler:**

Midtsjællands ungdomsskole

4174 Jystrup Midtsj.

Tlf. (03) 39 60 98

Forstander: Anders Mielke.

**Hvidebæk****Ubby**

4490 Jerslev Sj.

Tlf. (03) 49 54 00\*

Postgiro: 641 71 75

10-13, torsdag tillige 15-18

**Kommunekode: 317****Amtskommune: Vestsjælland****Retskreds: Kalundborg****Politikreds: Kalundborg****Skattekreds: Kalundborg****Vurderingskreds: Bjægsted-Hvidebæk  
-Svinninge****Folketal 1/10-75: 5.189****Areal i ha: 9.826,1****Kommunevalget 5. marts 1974:**

Af 3.396 vælgere stemte 2.457, heraf  
2.442 gyldige stemmer. Stemme-  
procent: 72,3. A 802 (6), B 210 (1), C  
87 (0), F 49 (0), M 72 (0), V 775 (5),  
Z 180 (1), G (Borgerlig fl.) 267 (2).  
[V1+V2+V3].

**Kommunalbestyrelsens  
15 medlemmer:****Borgmester: Brøndsted, Aksel, murer-  
mester. (UP). FØ.****Viceborgmester: Rasmusen, Knud,  
proprietær. (V). E.****Chr.stensen, Hans J., rafinaderitekn.  
(A). FT.****Frandsen, Ejvind, konsulent. (V). Kult.  
Hansen, Frede, arbejdsformand. (A).  
E, Kult.****Hansen, Hans A., Rentier. (V). T,  
E, Kult.****Helsing, Hans Ole, lærer. (A). So, T,  
E, Bø.****Jacobsen, Ole Peter, murermester.  
(B). E.****Johansen, Karl E., boelsmand. (A).  
So, T, Bø, Ll.****Kristoffersen, Rigmor, fru. (V). Ø, So,  
Bø.****Agerkvist, Svend, pensionist. (A). Ø,  
Kult,****Madsen, Hans Hviid, assistent. (A).  
FSø, FBø.****Nielsen, Ole Peter, revisor. (UP). Ø,  
FKult, FSkk.**

Petersen, Lars J. A., gårdejer. (V).  
Ø, FE, LI.

Wollesen, Karen, fru. (Z). So, T, Bø.

**Udenfor kommunalbestyrelsen:**

Andersen, Poul Erik. FFri, FUns.

Rasmussen, Knud. FFrn.

Hansen, Edith. FVon.

### **Nedsatte udvalg og kommissioner: (formænd)**

**Økonomiudvalget:**

Borgmester, murermester Aksel  
Brøndsted.

**Stående udvalg:**

Det sociale udvalg: Assistent Hans  
Hvild Madsen.

Udvalget for tekniske anliggender:  
Raffinaderitekn. Hans J. Christen-  
sen.

Udvalget for faste ejendomme: Gdr.  
Lars J. A. Petersen.

Udvalget for kulturelle anliggender:  
Revisor Ole Nielsen.

**Havneudvalget:**

Planlægnings- og miljøudvalg:

**Andre udvalg og kommissioner:**

Brandkommission:

Børne- og ungdomsværn: Assistent  
Hans Hvild Madsen.

Civilforsvarskommission:

Fritidskommission: Poul Erik Ander-  
sen.

Ligningskommission: Karl E. Johan-  
sen, BMD.

Skolekommission: Revisor Ole Peter  
Nielsen.

Fritidsnævn: Knud Rasmussen.

Voksenundervisningnævn: h Edith  
Hansen.

Ungdomsskolenævn: Poul Erik An-  
dersen.

**Sekretær for kommunalbestyrelsen:**

Kæmneren.

**Kommunens revision:**

Kommunernes revisionsafdeling.

### **Den kommunale administration:**

Kæmner: Johan Arre.

**ØKONOMISK/ADMINISTRATIV  
FORVALTNING:**

Kasse-, bogholderi-, ejendoms-  
beskatning:

Kommunebogholder: Ruth Arre.

Skattekontor, folkeregister og  
skatteopkrævning:

Skatteinspektør: Johs. Søndergaard.

### **SOCIAL- OG SUNDHEDS- FORVALTNING:**

**Socialkontor:**

Socialinspektør: L. Kuhlmann-Jør-  
gensen.

Familievejleder: Fru Agnes Frede-  
riksen.

### **TEKNISK FORVALTNING:**

Brandinspektør: Smedemester

Vilhelm Hansen,  
Ubby 4490 Jerslev Sj.

**Byggesagsbehandling:**

K. Anker Petersen.

### **KULTUREL FORVALTNING:**

**Skolevæsenet:**

Ledende skoleinspektør: Erik  
Paaschburg, Hvidebækskolen,  
4490 Jerslev Sj.

**Biblioteksvæsenet:**

Ledende bibliotekar: Skoleinspektør  
Frede Larsen.

### **Sociale institutioner, skoler m.v. i Hvidebæk kommune:**

**Sociale institutioner:**

**Alderdoms- og plejehjem:**

Rørby alderdomshjem,  
Rørby 4400 Kalundborg  
tlf. (03) 50 41 80

Bestyrer: Fru Yrma Larsen

Ubby alderdomshjem,  
Ubby 4490 Jerslev Sj.

tlf. (03) 49 51 74

Bestyrer: Richard Pedersen

Fuglede alderdomshjem,  
4480 Store Fuglede

tlf. (03) 49 81 21

Bestyrer: Børge Larsen

### **Skoler:**

**Kommunale folkeskoler:**

Hvidebækskolen, 4490 Jerslev Sj.  
tlf. (03) 49 50 19

Skoleinspektør: Erik Paaschburg

Ubby forskole, Ubby 4490 Jerslev Sj.  
Jerslev forskole, 4490 Jerslev Sj.

Jorløse forskole, 4470 Svebølle

Rørby skole, Rørby 4400 Kalundborg  
tlf. (03) 50 43 70

Skoleinspektør: Frede Larsen.

**Private skoler:**

Ubby Fri- og Efterskole,  
Ubby 4490 Jerslev Sj.

tlf. (03) 49 52 20

Forstander: Poul Jensen

Ubberup Højskole, 4400 Kalundborg  
tlf. (03) 50 00 80

Forstander: Morten Kirkegaard.

## Hvidovre

Hvidovrevej 278  
2650 Hvidovre  
Tlf. (01) 78 12 11  
Postgiro: 3 62

### Rådhuset:

Hvidovrevej 278  
2650 Hvidovre  
Tlf.: (01) 78 12 11  
10—14, torsdag tillige 15,30—17,30

### Stadsingeniørens kontor:

Høvedstensvej 3  
Tlf.: (01) 78 12 11  
10—14, torsdag tillige 15,30—17,30

### Skole- og fritidsforvaltningen:

Hvidovrevej 59 A, 2'  
2650 Hvidovre  
Tlf.: (01) 75 58 11  
10—14, torsdag tillige 15,30—17,30

### Den Kommunale Aftenskole:

Hvidovrevej 137  
2650 Hvidovre  
Tlf.: (01) 47 00 11  
10—14, torsdag tillige 15,30—17,30

### Ungdomsskolen:

Næsborgvej 90  
2650 Hvidovre  
Tlf. (01) 47 26 50  
10—14, torsdag tillige 15,30—17,30

### Kommunekode: 167

Amtskommune: København

Retskreds: Hvidovre

Politikreds: Hvidovre

Skattekreds: Hvidovre, Rødovre

Vurderingskreds: Hvidovre

Folketal 1/10-75: 51.438

Areal i ha: 2.082

### Kommunevalget 5. marts 1974:

Af 34.049 vælgere stemte 19.704, heraf 19.500 gyldige stemmer. Stemmepercent: 57,9. A 6.539 (7), B 974 (1). C 2.929 (4), E 374 (0), F 1.934 (2), K 1397 (2), M 1.369 (2), Q 325 (0), V 634 (0), Z 1.815 (2), H (Medborgerlisten) 1.210 (1).

### Kommunalbestyrelsens

#### 21 medlemmer:

Borgmester: Aagesen, Svend, (A), FØ, FBra, FBe.

1. viceborgmester: Christensen, Sven, amtskonsulent. (A) Kult, F, S&F. Bø.

2. viceborgmester: Gram, Jørgen, ekspeditionsekretær. (C). Ø, Bøl, Boa, Be.

Christensen, Alf, fabrikant. (C). T, E. Davidsen, Erik, grovsmed. (A). FSo, FBø.

Gärtner, Gunner, typograf. (A). Ø, FBy, Bøl, Be.

Heick, Poul, konsulent. By, T. Holm, Erik, smedemester. (C). Byp, S&F.

Hvenegård-Lassen, Irene, kontorassistent. (K). S&F, Bøl.

Klausen, Eva, fuldmægtig. (C). So, Kult, Skn.

Kressner, Niels Juel, autohandler. So, Bøl, Bø.

Kristensen, Jens, telefonovermontør. (A). FT, E, Byp.

Larsen, Inge, skolesekretær. (A). T, FE, Kult.

Olsen, Grethe, husmoder. (A). So, S&F, FBøl.

Pettersson, Birte, kontorassistent. (F). So, E, Bø, Uns.

Rasmussen, Helge, politiasistent. (M). By, S&F, Kult.

Rasmussen, Herluf, politiasistent (H). Ø, Be.

Schjønning, Ivan, typograf. (K). T, Kult, Byp.

Thøgersen, Flemming, bibliotekar. (B). Kult, S&F.

Tønnesen, Svend, kriminaloverbetj. (M). Ej.

Voigt, Palle, journalist. (F). Ø, FKult, Byp, S&F, Be.

### Nedsatte udvalg og kommissioner: (formænd)

#### Økonomiudvalget:

Borgmester Svend Aagesen.

#### Stående udvalg:

Det sociale udvalg: Grovsmed Erik Davidsen.

Udvalget for tekniske anliggender: Telefonovermontør Jens Kristensen.

Udvalget for faste ejendomme: Skolesekretær Inge Jensen.

Udvalget for kulturelle anliggender:  
Journalist Palle Voigt.

Byggesagsudvalg: Typograf Gunnar Gärtner.

Skole- og Fritidsudvalget: Amtskon-  
sulent Sven Christensen.

Udvalget for børneinstitutioner: Hus-  
moder Grethe Olsen.

Andre udvalg og kommissioner:  
Brandkommission Borgmester Svend  
Aagesen.

Ligningskommission: Arne Olsen,  
Lerbjergvej 15

Skolekommission: Henry Philipsen,  
Berners Vænge 38

Fritidskommission: Fru Grethe Olsen  
Børne- og ungdomsværn: Grovmed  
Erik Davidsen.

**Sekretær for kommunalbestyrelsen:**  
Kommunaldirektør Poul Køppen.

**Kommunens revision:**  
Kommunernes Revisionsafdeling.

### Den kommunale administration:

Kommunaldirektør: Poul Køppen  
kst. vicekommunaldirektør H. G.  
Lind.

### ØKONOMISK/ADMINISTRATIV FORVALTNING:

**Borgmesterkontor:**  
Vicekommunaldirektør: H. G. Lind.  
kst. kontorchef C. Mose.  
Fuldmægtig: Lilly Hansen.

**Boligkontor:**  
Ekspeditionssekretær: Niels Trane-  
kjær.  
Fuldmægtig: Else Kjær

**Folkeregister:**  
Vicekontorchef: Jens Bolvig.

**Hovedbogholderi, Hovedkasse og  
Ejendomsbeskatning:**  
kst. kontorchef: Søren Lynnerup  
Ekspeditionssekretærer:  
Alice Christiansen.  
Ole Larsen.  
Fuldmægtige:  
Per Nordly.  
Hans Jørn Munk.  
Georg Vendelbo Pedersen.

**Personale- og lønningskontor:**  
Kontorchef: Erik Eriksen.  
Fuldmægtige:  
Niels Albrechtsen.  
Holger M. Nielsen.

**Indkøbskontor:**  
Vicekontorchef: W. Saxbøl.  
Skrivestue:  
Fuldmægtig: Inger Persson.

### Skattevæsen:

Skatteinspektør: L. Henningsen.  
Kontorchef: Børge Andersen.

### A-afdeling:

Afdelingsleder:  
Vicekontorchef Hugo Fugmann.  
Distriktsledere:  
Fuldmægtig: Jørn Larsen.  
Ekspeditionssekr.: Thyge Hansen.  
Fuldmægtig: Jørgen Olsen.

### B-afdeling:

Afdelingsleder: Vicekontorchef E.  
Køppen.  
Distriktsleder, arbejdsgiverkontrol:  
Fuldmægtig: Bjarne Nielsen.  
Distriktsleder, regnskabsafdeling:  
Ekspeditionssekretær: O. Henrik-  
sen.

### Sekretariatet:

Leder: Fuldmægtig, Flemming Chri-  
stensen.

### SOCIAL- OG SUNDHEDS- FORVALTNING:

Socialinspektør: Ludvig Rasmussen.  
Vicekontorchef: Ole Salting.

### Administrationssektor:

Sektorleder: Ekspeditionssekretær  
Benny Christensen.

### Sekretariat:

Områdeleder: Assistent Helen Wil-  
ken.

### Institutioner:

Områdeleder: Fuldmægtig Bent  
Jensen.

### Bogholderi, kasse og EDB:

Områdeleder: Fuldmægtig Minna  
Mikkelsen.

### Servicesektor:

Sektorleder: Ekspeditionssekretær  
Poul Nielsen.

### Sikringsydelser:

Områdeleder: Fuldmægtig Grete  
Petersen.

### Familieydelser:

Områdeleder: Ekspeditionssekretær  
Knud Nielsen.

### Bistandsydelser:

Områdeleder: Fuldmægtig Bodil  
Østergaard.

### Pensionsydelser:

Områdeleder: Fuldmægtig Willy  
Jørgensen.

### Behandlersektor:

Sektorleder: Ekspeditionssekretær  
Käte Jørgensen.

### Gruppe 1:

Gruppeleder: Fuldmægtig Christa  
Lynnerup.

### Gruppe 2:

Gruppeleder: Vakant

**Gruppe 3:**

Gruppenleder: Fuldmægtig Grethe Hansen.

**Gruppe 4:**

Gruppenleder: Fuldmægtig Lisbeth Hansen.

**Gruppe 5:**

Gruppenleder: Overassistent Grethe Janns.

**Centralklinikken:**

Overtandlæge: Fru Karen Lundbæk  
Hvidovrevej 139, 2650 Hvidovre

**TEKNISK FORVALTNING:****Stadsingenlørrens kontor:**

Hovedstensvej 3, 2650 Hvidovre.  
Stadsingenlør: cand. polyt.  
Harald Andersen.

**Sekretariatet:**

Vicekontorchef: Gunver Schneider.  
Fuldmægtig: Per Sejer Møller.

**Vejplanafdeling:**

Afdelingsingenlør: H. Fejerskov Pedersen.  
Ingenlør: H. de Place Hansen.  
Ingenlør: O. Holm Klitgaard.

**Projekteringsafdelingen:**

Afdelingsingenlør: Per Damskter.  
Ingenlører: Svend M. Hattel, C. E. Jørgensen, Helge Korskjær, Ebbe Rye Nielsen, Ib Birger Pedersen, Ib Rasmussen, O. Lund Svendsen.  
Tekn. assistent: Ilse Wilsfeldt.  
Tekniske tegnere: E. Bendsen, Armand Ronby, Inga Jørgensen.  
Arkitekt: Mogens Alkjær.

**Driftsafdeling:**

(herunder vej, kloak, vand, bygningsvedligeholdelse, idrætsanlæg og dagrenovation)

Afdelingsingenlør: C. A. Foberg.  
Ingenlører: Kuno Clausen, C. S. Ehlers, Erling Glad Jensen, Jørgen Møller, L. Sonne, Gunnar Tersild  
Tekn. overassistent: John Wilfeldt.  
Arkitekt: Lars Vingnæs.

**Materialegård:**

Hovedstensvej 21-23.

**Vejvæsen:**

Vejingenlør: H. Larsen.  
Tlf. (01) 78 11 20.

**Gartnerafdeling:**

Kommunegartner: Erik Stolberg.  
Tlf. (01) 78 30 71.

**Materialegård:**

Gl. Køge Landevej 580  
Tlf. (01) 73 36 95

**Vandværket:**

Biblioteksvej 52  
Vandværksbestyrer: Villy Akerberg  
Tlf. (01) 78 02 83

**Byggesags-, byplan- og miljøforvaltningen:**

Arkitekt m.a.a. Bo Jensen.

**Sekretariat:**

Overassistent: Bente Rasmussen.

**Byplanafdeling:**

Arkitekt: m.a.a. Fl. Olesen  
Arkitekt: m.a.a. Kjeld Frøkjær.  
Arkitekt: m.a.a. Hans Chr. Christiansen.  
Arkitekt: Ruth Altschul.  
Bygningskonstruktør: Henrik W. Petersen. Teknisk tegner: Marianne Jelund.

**Approbatonsafdeling:**

Arkitekt: E. Hasemann, brandinspektør.

Ingenlør: Hans D. Larsen.

Ingenlør: Søren Bak.

Ingenlør: Hans Nielsen.

Ingenlør: Mogens E. Jensen.  
(Spildevandafdelingen), Ingenlør V. Michaelsen.

**Brandvæsen:**

Brandinspektør: Arkitekt E. Hasemann.  
(Overenskomst med Københavns brandvæsen).

**Vestegnens Brandvæsen I/S****Civilforsvar:**

Sektorchef: Stadsingenlør Harald Andersen.

**SKOLE- OG FRITIDSFORVALTNINGEN:**

Skoledirektør: Thomas Dalby.

Viceskoledirektør: Vakant.

Fritidsinspektør: Willy Storgaard.

Vicekontorchef: H. M. Jensen.

Fuldmægtig: Arne Hansen.

Fuldmægtig: Sonja Munk.

**Skolekonsulenter:**

Begynderundervisning:

Marian Wielund.

Vibeke Søgaard Nielsen.

Erhvervs- og uddannelsesorientering: Jørgen Berg.

Idræt: John Brændstrup.

Kuratorvirksomhed:

Mogens Bech Clausen.

Sang- og musikundervisning:

Per Borgsten.

Skolebibliotekerne:

Dan Skov.

Specialundervisning, hjælpeskolen:

Inger-Lise Lyster.

Specialundervisning, læse- og stave-

retarderede:

Knud Maarbjerg.

Specialundervisning, observations-

undervisning:

Annelise Leilund.

Tale- og høreundervisning:

Kai Jacobsen.

Skoopsykologisk Rådgivning,  
Landlystvej 61, 2650 Hvidovre  
Ledende skolepsykolog: V. H. Lo-  
rentzen.

Den Kommunale Aftenskole:  
Fuldmægtig: Carl Ducjan.  
Ungdomsskolens kontor:  
Ungdomsskoleinspektør: Knud An-  
dersen.

#### Biblioteksvæsenet:

Stadsbibliotekar: Eva Raee Schultz.  
Vicestadsbibliotekar: Dan Heinsen.  
Ledende børnebibliotekar: Dorrit  
Meisner.  
Ungdoms- og kontaktbibliotekar:  
Ole Höfft.  
Tlf. (01) 78 02 22.

### Sociale institutioner, skoler m. v. i Hvidovre kommune:

#### Sociale institutioner:

##### Alderdoms- og plejehjem:

Alderdomshjemmet, Gl. Køgevej 392,  
tlf. (01) 78 32 01 - 26 pladser  
Bestyrer: Fru Kirsten Wnkel

Plejehjemmet »Krogstenshave«,  
Krogstens Allé 47  
tlf. (01) 78 33 29 - 90 pladser  
Bestyrer: Fru Ellen Pinholt

Plejehjemmet Svendebjerghave  
Svendebjergvej 28 A  
Tlf. 49 42 11

Bestyrer: Fru Lillian Nielsen

##### Børnehjem og forsovsinstitutioner:

Børnehaven, Idrætsvej 34  
tlf. (01) 78 60 40  
(12 drenge og piger, åndssvage)  
Leder: Fru I. Nathansohn

Frelsens Hærs børnehjem  
Svendebjerggård  
tlf. (01) 78 00 22  
(26 børn, 2-16 år)

Leder: Frk. Gerda Nielsen

Hvidborg skolehjem  
Neergårds alle 6  
Tlf. (01) 78 00 12 og 78 49 12  
(32 unge mænd, 12-16 årige, ophold  
af kortere eller længere varighed)

Ungdomspension Rosenhøj,  
Kettegård alle 14  
tlf. (01) 75 95 43

(22 interne pladser for unge mellem  
15-20 år + 4 eksterne værelser)  
Leder: Forstander Johannes  
Pedersen

#### Skoler:

##### Kommunale folkeskoler:

Avedøre skole  
Frydenhøjstien 2-6  
tlf. (01) 78 42 58  
Skoleinspektør: Kaj Lauritsen  
Dansborgskolen,  
Sollentuna allé 6,  
tlf. (01) 78 54 87  
Skoleinspektør: John Nellager

Enghøjskolen  
Bødkerporten 2-6  
tlf. (01) 78 47 41  
Skoleinspektør: Flemming Due-  
holmén

Frydenhøjskolen  
Ege volden 106  
tlf. (01) 78 21 33  
Skoleinspektør: Inge Lerche

Gungehuskolen, Høvedstensvej 35  
tlf. (01) 78 54 95  
Skoleinspektør: Børge Kaas-Ander-  
sen

Holmegårdsskolen: Plovheldvej 8  
tlf. (01) 75 07 97  
Skoleinspektør: Jørgen Lauge Olsen

Langhøjskolen, Hvidovre  
Strandvej 70 A  
tlf. (01) 78 99 70

Skoleinspektør: K. E. Larsen

Præstemoseskolen, M. Bechs alle 122  
tlf. (01) 75 20 01

Skoleinspektør: Finn Hilliger  
Risbjergskolen, Risbjergvej 10-20  
tlf. (01) 78 39 97

Skoleinspektør: Christian G. Lunds-  
gaard

Strandmarksskolen, Hvidovre  
Enghavevej 2  
tlf. (01) 78 04 52

Skoleinspektør: Poul Gustav Hansen

Sønderkærskolen, Kettegård alle 2  
tlf. (01) 75 30 35

Skoleinspektør: J. Sindberg  
Jacobsen

### Hvorslev

Hvorslev

8360 Ulstrup

Tlf. (06) 46 36 22

Postgiro: 6 00 92 71

10-12, torsdag tillige 16-18

Kommunekode: 767

Amtskommune: Viborg

Retskreds: Kjellerup

Politikreds: Viborg

Skattekreds: Bjerringbro

Vurderingskreds: Hvorslev-Tjele

Folketal 1/10-75: 6.371

Areal i ha: 12.555.7

Kommunevalget 5. marts 1974:

Af 4. 187 vælgere stemte 3.033, heraf  
2.978 gyldige stemmer. Stemmepro-  
cent: 72,4. A 861 (4), G1 (Vellev Fæl-  
lesliste) 265 (2), G2 (Gerning-Bor-

ridsø fæll. 189 (1), G3 (Hvorslev fæll.)  
227 (1), G4 (Ulstrup fæll.) 296 (2),  
G5 (V. Velling-Terp-Sdr. Vinge fæll.)  
294 (1), H (Aidt-Thorsø fæll.) 448 (2),  
V (Venstre Vejerslev-Aidt-Thorsø)  
398 (2). Listeforbund: A1+A2 og G1  
+G2+G3 og G4+G5. Valgforbund:  
G1+G2+G3+G4+G5.

### Kommunalbestyrelsens 15 medlemmer:

Borgmester: Mikkelsen, Holger,  
gårdejer. (V). FØ.  
Viceborgmester Lauritsen, Harald,  
gårdejer. (V). Ø, T.  
Bjerre, Eskild, gårdejer. (V). Ø.  
Christensen, Holger, specialarbejder.  
(A). T.  
Christensen, Rasmus, gårdejer. (V). T.  
Hadberg, Richard, slagteriarbejder.  
(A). So, FBø.  
Justesen, Ellen, Børnehavess. (A).  
So, Bø.  
Kristiansen, Peder, gårdejer. (V). So,  
Kult, Bø.  
Krogh, Poul, gårdejer. (V). Kult.  
Maach-Møller, Jørgen, faglærer. So,  
Kult, Bø.  
Nielsen, Svend Rønlev, skoleinspek-  
tør. (B). FT.  
Nygaard, Ingvar, viceskoleinsp. (B).  
T.  
Poulsen, Halvor, husmand. (V). FSo,  
Kult, Bø.  
Sørensen, Hugo, vejmand. (A). Ø,  
FKult.  
Østergaard, Søren Henning, gårdejer.  
(B). Ø.

### Nedsatte udvalg og kommissioner: (formænd)

#### Økonomiudvalget:

Borgmester, gårdejer Holger Mik-  
kelstrup.

#### Stående udvalg:

Det sociale udvalg: Slagteriarbejder  
Richard Hadberg.

Udvalget for tekniske anliggender:  
Skoleinsp. Svend Rønlev Nielsen.

Udvalget for kulturelle anliggender:  
Vejmand Hugo Sørensen.

#### Andre udvalg og kommissioner:

Børne- og ungdomsværn:

Husmand Halvor Poulsen.

Skolekommission: Gårdejer Martin  
Horn.

#### Sekretær for kommunalbestyrelsen:

Inger Kolding.

#### Kommunens revision:

Kommunernes Revisionsafdeling.

#### Den kommunale administration:

Kæmner: Inger Kolding.

#### ØKONOMISK/ADMINISTRATIV FORVALTNING:

##### Kasserer- og bogholderkontor:

Kommunebogholder: Per Hougaard.

##### Skattekontor:

Skatteinspektør: Peter Andersen.  
Pantefoged: Overassistent H. K.  
Søndergaard.

#### SOCIAL- OG SUNDHEDS- FORVALTNING:

Socialinspektør: Thage S. Rytter.  
Sygesikring: Overassistent Torsten  
Dohn.

#### TEKNISK FORVALTNING:

Kommuneingeniør: B. Rungø.

#### Brandinspektorat:

Brandinspektør: B. Rungø.

#### KULTUREL FORVALTNING:

##### Skolevæsenet:

Ledende skoleinspektør:  
H. U. Rosseau.

#### Sociale institutioner, skoler m. v. i Hvorslev kommune:

##### Sociale institutioner:

###### Alderdoms- og plejehjem:

Thorsø private hvilehjem,  
Kirkebakken 8, 8081 Thorsø.  
tlf. (06) 96 62 36 - 15 pladser  
Forstander: Herluf Sørensen

Vejerslev private hvilehjem,  
Vejerslev, 8881 Thorsø - Giro 11 15 85  
tlf. (06-87 81 11) 63 - 22 pladser  
Forstander: Erik Svendsen

##### Skoler:

###### Kommunale folkeskoler:

Tungelundskolen, 8881 Thorsø  
tlf. (06) 96 60 15

Skoleinspektør: Hans U. Rosseau



Ulstrup skole, 0860 Ulstrup  
 tlf. (06) 46 31 63  
 Skoleinspektør: S. Rønlev Nielsen  
 Vellev skole, 8860 Ulstrup  
 tlf. (06) 46 36 25  
 Skoleinspektør: A. Chr. Nielsen.

#### Andre skoler:

Gudenådalens ungdomsskole,  
 8860 Ulstrup  
 tlf. (06) 46 31 33  
 Forstander: Aksel Nielsen

## Højer

6280 Højer

Tlf. (04) 74 23 27

Postgiro: 1 61 49

14—16, torsdag dog 14—17

Kommunekode: 517

Amtskommune: Sønderjylland

Retskreds: Tønder

Politikreds: Tønder

Skattekreds: Tønder

Vurderingskreds: Tønder

Folketal 1/10-75: 3.139

Areal i ha: 10.884,5

Kommunevalget 5. marts 1974:

Af 2.157 vælgere stemte 1.694, heraf  
 1.682 gyldige stemmer. Stemmeper-  
 cent: 78. A 582 (5), C 122 (1), S 302  
 (2), V 354 (3), Z 113 (1), (Borgerliste)  
 103 (1). [V1+V2] (H+C+V).

### Kommunalbestyrelsens 19 medlemmer:

Borgmester: Jørgensen, P. Gregers,  
 politilassistent. (A). FØ, FSo, Bra,  
 FBø.

Viceborgmester: Schmidt, Math. P.,  
 installatør. (S). Ø, So, FT, Bra.

Fock, Peter, gårdejer. (V). So, FKult,  
 Bø.

Pedersen, Erling, toldpatr.mester (A).  
 Ø, T, Fri, Skk.

Hansen, Knud, lærer. (V). Ø, Kult,  
 Fri.

Lund, Peter, arbejdsmand. (A). So,  
 E, H, Bø.

Sørensen, Søren sparekasse,prok. (C).  
 T, FE, Bra, Fri, Skk.

Pørksen, Carl, direktør. (S). E, Kult,  
 Fri, Skk.

Struck, Karoline, broderihdl. (A).  
 Kult, Bø, Fri.

Nissen, Ove, gårdejer. (V). T, E.  
 Eckholdt, Andreas, postbud. (A). T,  
 E.

Petersen, Boy S., landmand. (H). Ø,  
 So, FH, FLI.

Larsen, Erik, landmand. (Z). Kult, H.

### Nedsatte udvalg og kommissioner: (formænd)

#### Økonomiudvalget:

Borgmester, politilassistent P. Gre-  
 gers Jørgensen.

#### Stående udvalg:

Det sociale udvalg: Borgmester, poli-  
 tilassistent P. Gregers Jørgensen.

Udvalget for teknik og miljø:

Installatør Math. P. Schmidt.

Udvalget for faste ejendomme: Spa-  
 rekasseprokurist Søren Sørensen.

Udvalget for kulturelle anliggender:  
 Gårdejer Peter Fock.

Havneudvalget: Landmand Boy S.  
 Petersen.

#### Andre udvalg og kommissioner:

Brandkommission: Politimester E.

Bøving, Tønder.

Børne- og ungdomsværn: Borgmester,  
 politilassistent P. Gregers Jørgensen.

Fritidskommission: Karoline Struck.

Ligningskommission: Landmand Boy  
 S. Petersen.

Skolekommission: Gunnar Lund.

Sekretær for kommunalbestyrelsen:

Knud H. Jensen.

Kommunens revision:

Kommunernes Revisionsafdeling.

### Den kommunale administration:

Borgmesterkontor:

Kæmner: Knud H. Jensen.

### ØKONOMISK/ADMINISTRATIV FORVALTNING:

Kommunekontor:

Bogholder: Overassistent  
 L. Lydiksen.

Kasserer: Sonni Jørgensen.

Folkeregister og CPR: Birthe Niel-  
 sen.

Skattevæsen:

Forskudsregistrering og arbejds-  
 giverkontrol: Overassistent Hans  
 Jessen.

Pantefoged: Vakant

**SOCIAL- OG SUNDHEDS-  
FORVALTNING:**

Udvalgssager, boligsikring,  
Børnetilskud:

Fuldmægtig Grethe Müller

**Sygeskrivningskontor:**

Storegade 9, 6280 Højer  
Overassistent: Anton Petersen

**KULTUREL FORVALTNING:****Skolevæsenet:**

Ledende skoleinspektør: Folmer  
Christiansen.  
Ungdomsskoleleder: Ingrid Daniel-  
sen.

**TEKNISK FORVALTNING:****Værkerne:**

Vandværk:  
Driftsleder: Chr. Nielsen,  
tlf. (04) 74 22 41

**Sociale institutioner, skoler m. v. i  
Højer kommune:**

Digegården, (alderdomshjem)  
tlf. (04) 74 23 32

Bestyrer: Johs. Madsen.

Psykiatrisk plejehjem

Leder: Hanne Andersen

Højer danske børnehave

Leder: Anne Westermann

Højer tyske børnehave

Leder: Johanne Brendel

**Skoler:****Kommunale folkeskoler:**

Digeskolen, Nørrevej 80

tlf. (04) 74 23 12

Skoleinspektør: Folmer Christiansen

Sønder Sejerslev skole, 6280 Højer

tlf. (04) 74 23 81

Lærer Egil Hoydal

Østerby skole, 6270 Tønder

Lærerinde: Carla Johansen

**Private skoler:**

Højer privatskole, (tysk)

Skoleleder: vakant

**Andre skoler:**

Højer ungdomsskole

Forstander: M. Højer

**Høje-Taastrup**

Køgevej 88

2630 Taastrup

Tlf. (02) 99 31 11

Postgiro: 1 80 08

**Fillalkontoret, Hedehusene:**

Vesterkøb 15

2640 Hedehusene

Tlf.: (03) 16 01 27

Tirsdag 9—12 og torsdag 10—14 og  
15,30—18,00. Fredag 10—12,30.

**Fliialkontoret, Sengeløse:**

Vadsbygade 9, Sengeløse

2630 Taastrup

Torsdag 10—14,30 og 15,30—18,00

**Borgmesterkontor:****Bogholderi, restanceafd.:****Ekspeditionskontor:****Vielseskontor:****Indkøbskontor:****Rådhusforvaltning:**

Køgevej 88

2630 Taastrup

Tlf. (02) 99 31 11

10—14, torsdag tillige 16—18,30

**Løn- og personalekontor:**

Rådhusannex, Vesterparken 15

2630 Taastrup

Tlf. (02) 99 31 11

10—14, torsdag tillige 16—18,30

**Ejendomsbeskatning:****Kulturel forvaltning:**

Gasværksvej 1, 2630 Taastrup

**Folkeregister:**

Rådhusannex, Vesterparken 15

2630 Taastrup

2630 Taastrup

Tlf. (02) 99 31 11

10—14, torsdag tillige 16—18,30

**Ligningskontor:**

Høje-Taastrupvej 1

2630 Taastrup

Tlf. (02) 99 31 11

10—14, torsdag tillige 16—18,30

**Socialforvaltning:**

Stationscentret, Selsmosevej 2

2630 Taastrup

Tlf. (02) 99 31 11

10—14, torsdag tillige 16—18,30

**Teknisk forvaltning:**

Stationscentret Selsmosevej 2

2630 Taastrup

Tlf. (02) 99 31 11

10—14, torsdag tillige 16—18,30

**Ejendomsafdeling og bygningsinspektorat:**

Stationscentret, Selsmosevej 2  
2630 Taastrup  
Tlf. (02) 99 31 11  
10-14, torsdag tillige 16-18,30

**Hyggelejneforvaltning:**

Køgevej 131 B  
2630 Taastrup  
Tlf. (02) 99 31 11  
10-14, torsdag tillige 16-18,30

**Civilforsvarskontor:**

Sektor Taastrup  
Teknisk forvaltning

**Kommunekode:** 169

**Amtskommune:** København

**Retskreds:** Taastrup og Roskilde

**Politikreds:** Glostrup

**Skattekreds:** Høje-Taastrup

**Vurderingskreds:** Københavns amts  
søndre skyldkreds Hovedvejen 126,  
Glostrup.

**Folketal 1/10-75:** 40.242

**Areal i ha:** 7.932

**Kommunevalget 5. marts 1974:**

Af 24.212 vælgere stemte 14.756, heraf 14.614 gyldige stemmer. Stemmepercent: 60,94. A 3.977 (7), B 886 (1), C 5.431 (9), F 817 (1), K 608 (1), M 522 (0), Q 212 (0), V 948 (1), Y 210 (0), (Z) 829 (1), L (Uopol. borgerliste) 129 (0), R (Borgerliste) 45 (0). [C+Q] og [F+K+Y].

**Kommunalbestyrelsens****21 medlemmer:**

**Borgmester:** Jensen, Flemming. (C). FØ.

1. viceborgmester: Eriksen, Harald, kontorchef. (C). So, E, FId.

2. viceborgmester: Hellsten, Hugo, kontorchef. (A). T, E, Kult.

Achton, Lelf, grosserer. (C). Kult, Byp, FM.

Borchert, Tom Vedel, agronom. (V). Ø, T, By, Ej, M.

Enemark, Hedvig, fru. (A). So, Bø, Milj., Bo, Id.

Frandsen, Arne, snedkermester. (A). Ø, T, FBy, Bra.

Hydekrog, Else, fru. (A). E, Bø, Skk. Jessen, Bente Højgaard, socialrådgiver. (C). So, E, Kult, FBø.

Kanstrup, Gunnar, redaktør. (K). So. Korvin, Ebbe, eksp.sekr., cand. jur. (C).Ø, FSo, Bø.

Madsen, Preben Bjørn, stud. mag. (F). Kult, Byp.

Munksgaard, Jørgen, revisor. (C). T, E, Fri, Skk, Id.

Nielsen, Vingga, fru. (A). Ø, E, Fri. Skk, Gn.

Nordtvedt, Poul, rådg. civilingeniør (C). Fri.

Pedersen, Grethe, overassistent. (C). Fr, Skk, Friv, Skn, T, Kult Gn.

Poulsen, Jørgen, rådhusbetjent. (A). T, Byp, Id.

Sørensen, Erik Kaare, tømrermester. (C). T, Byp, Bra, Bo, Id.

Sørensen, Harry, forpagter. (B). Ø, FT, Byp, FBra, Bo.

Sørensen, Per Søndergaard, sekretær. (A). Ø, So, F, Kult.

Vestergaard, Jørgen, tømmerhandler. (Z). T.

**Nedsatte udvalg og kommissioner: (formænd)****Økonomiudvalget:**

Borgmester Flemming Jensen.

**Stående udvalg:**

Det sociale udvalg: Eksp.sekr., cand. jur. Ebbe Korvin.

Udvalget for tekniske anliggender: Forpagter Harry Sørensen.

Udvalget for faste ejendomme: Agonom Tom Vedel Borchert.

Udvalget for kulturelle anliggender: Sekretær Per Søndergaard Sørensen.

**Miljøudvalg:**

Byplanudvalg: Snedkermester Arne Frandsen.

**Andre udvalg og kommissioner:**

Brandkommission: Forpagter Harry Sørensen.

Børne- og ungdomsværn: Socialrådgiver Bente Højgaard Jessen.

Civilforsvarskommission:  
 Fritidskommission:  
 Ligningskommission:  
 Skolekommission:  
 Miljø og levnedsmiddeludvalg:  
 Gadenavnsudvalget: Overassistent  
 Grethe Petersen.  
 Idrætsudvalget: Kontorchef Harald  
 Eriksen.

**Sekretær for kommunalbestyrelsen:**  
 Kommunaldirektør Hans Olsen.

**Kommunens revision:**  
 Statsaut. revisor H. W. Rasmussen.

**Den kommunale administration:**  
 Kommunaldirektør: Cand. polit.  
 Hans Olsen.

**Borgmesterkontor:**  
 Sekretariatschef: Benny Struntze.  
 Planlægningschef: John Skovgaard.  
 Bistand og vejledning:  
 Ekspeditionssekretær: Ingeborg Sø-  
 rensen.  
 Gruppe I:  
 Overassistent Kay Appelbye.  
 Gruppe II:  
 Overassistent Jørgen Frederiksen.  
 Gruppe III:  
 Fuldmægtig Egon Gjurup.  
 Børnebidrag og børnetilskud:  
 Fuldmægtig: Finn Jensen.  
 Ekspeditionssekretær: Palle Klæbel.

#### **ØKONOMISK/ADMINISTRATIV FORVALTNING:**

Indkøbskontor:  
 Indkøbschef: Aage Jul Hansen.  
 Rådhusforvaltning:  
 Rådhusforvalter: Hother Jørgensen.  
 Bogholderi:  
 Kontorchef: Elgil Pedersen.  
 Ekspeditionskontor:  
 Kommunekasserer: Werner Hansen  
 Ligningskontor:  
 Ligningsinspektør: Evald Hansen.  
 Restancekontor:  
 Vicekontorchef: Sv. E. Olsson.  
 Folkeregister:  
 Ekspeditionssekretær: Henning  
 Kristiansen.  
 Ejendomsbeskatningen:  
 Fuldmægtig: Mogens Diekelmann.

#### **SOCIAL- OG SUNDHEDS- FORVALTNING:**

Socialinspektør: Børge Jansberg.  
 Vicekontorchef: Hans Larsen.  
 Sekretariat:  
 Fuldmægtig Kjeld Larsen.

Daginstitutioner:  
 Fuldmægtig Grete Jensen.  
 Bogholderi og kasse:  
 Fuldmægtig: Jørgen Loland.  
 Serviceafsnit:  
 Kontorchef: Hugo Hellsten.  
 Sygesikring og dagpenge:  
 Fuldmægtig: Jørgen Løvholm.  
 Boligkontor og pensionskontor:  
 Ekspeditionssekretær: Flemming  
 Dose.

#### **TEKNISK FORVALTNING:**

**Stadsingeniørens kontor:**  
 Stadsingeniør og bygningsinspektør:  
 Cand. polyt. Børge Romme.  
 Tlf. (01) 99 31 11.  
 Overingeniør: Cand. polyt. H. V.  
 Thomsen.  
 Byplanafd. (afd. 1):  
 Afdelingsingeniør: Landinspektør C.  
 Pannicell.  
 Vejafd. (afd. 2):  
 Afdelingsingeniør: akademiingeniør  
 J. Sørensen.  
 Forsyningsafd. (afd. 3):  
 (Vand - kloak - renovation).  
 Afdelingsingeniør: Cand. polyt. O.  
 Christiansen.  
 Ejendomsafd. (afd. 4):  
 Afdelingsarkitekt: Kaj O. Poulsen.  
 Bygningsinspektorat (afd. 5):  
 Afdelingsingeniør: P. Gottschalck-  
 Hansen.  
 Brandinspektorat:  
 Brandinspektør: Afdelingsingeniør  
 P. Gottschalck-Hansen.

**Civilforsvar:**  
 Underlagt Københavns amts civil-  
 forsvar.  
 Sektorchef: Stadsingeniør cand.po-  
 lyt. Børge Romme.

**Værkerne:**  
 Vandværk:  
 Vandværksbestyrer: Værkmester J.  
 Lendorf Jessen.  
 Tlf. (01) 99 03 04

**Forbrændingsanstalt:**  
 Maskinmester: Erik Skagen.  
 Tlf. (01) 99 60 49

#### **KULTUREL FORVALTNING:**

**Skolevæsenet:**  
 Skoledirektør: Svend Pedersen.  
 Viceskoledirektør: Henning Fisker  
 Sørensen.  
 Fritidssekretær: John Smidt.  
 Overassistent: Helle Hansen.  
 Konsulent for AV-midler:  
 Lærer Anne Marie Hansen.

- Bibliotekskonsulent:**  
Overlærer: Mads Holst.
- Konsulent for hjælpeklasser:**  
Lærer: Margot Jensen.
- Erhvervskonsulent:**  
Overlærer: Jørgen Marius Skov Jensen.
- Færdselskonsulent:**  
Lærer: Jørn Wielund Thomassen.
- Kurator:**  
Overlærer: Gunner Thomsen.  
Centerleder: Anne-Lis Lystrup.
- Konsulenter for specialundervisning:**  
Lærer: Freddy Sahl.  
Lærer: Kirstin Christensen.
- Konsulent for tale- og høreundervisning:**  
Alice Nordholm Andersen.
- Ledende skolepsykolog:**  
Carl Skjelmosse.
- Cheftandlæge:**  
Tandlæge: Emma Bisgård.
- Biblioteksvæsenet:**  
Stadsbibliotekar: Bent W. Andersen.

#### **MILJØ- OG LEVNEDSMIDDEL-FORVALTNING:**

- Stadsdyrlæge Erik Hansen.  
Reserve dyrlæge Michael Edelbeck.  
Reserve dyrlæge Erik Kristjansson.  
Kemiker, cand. pharm. Minna Gjerløff.
- Ledende laborant Minna Rappold.  
Forureningstekniker Erik Kristensen.

#### **Sociale institutioner, skoler m. v. i Høje-Taastrup kommune:**

##### **Sociale institutioner:**

- Alderdoms- og plejehjem:**  
De Gamles Hjem, Espens Vænge 42  
Taastrup. Tlf. (02) 99 04 28  
Bestyrerinde: Frk. E. J. Jørgensen  
(50 pladser)
- De Gamles Hjem, Fløng  
Tlf. (03) 16 01 75  
Bestyrerinde: Frk. E. Nielsen  
(13 pladser)
- Pensionisthjemmet Baldersbo  
Charlotteager, 2640 Hedehusene  
Tlf. (03) 16 25 44  
Forstander: Chr. Andersen  
(50 pladser)
- Sengeløse plejehjem  
Landsbygaden 2-4  
2630 Taastrup  
Tlf. (02) 99 92 11  
Bestyrer: Nell Poulsen  
(32 pladser)

#### **Skoler:**

##### **Kommunale folkeskoler:**

- Fløng skole, 2640 Hedehusene  
Tlf. (03) 16 16 70  
Skoleinspektør: J. Borglykke
- Gadehaveskolen  
2630 Taastrup  
Tlf. (01) 52 05 09  
Skoleinspektør: Alex Hilmer
- Grønhøjsskolen  
2630 Taastrup  
Tlf. (02) 99 63 11  
Skoleinspektør: Jørgen Riber Rasmussen
- Hedehusene skole, 2640 Hedehusene  
Tlf. (03) 16 02 14  
Skoleinspektør: H. Møller Pedersen
- Høje-Taastrup skole, 2630 Taastrup  
Tlf. (02) 99 05 51  
Førstelærer: Erik Høiby
- Parkskolen, 2630 Taastrup  
Tlf. (02) 99 11 77  
Skoleinspektør: Knud Ørhem
- Reerslev skole, 2640 Hedehusene  
Tlf. (03) 16 06 69  
Førstelærer: Kaj Nielsen
- Rønnevangskolen, 2630 Taastrup  
Tlf. (02) 99 24 57  
Skoleinspektør: Kj. Ingemann Nielsen
- Selsmoseskolen  
2630 Taastrup  
Tlf. (02) 99 80 57  
Skoleinspektør: Tage S. Poulsen
- Taastrup Borger- og Realskole  
Skolevej 4, 2630 Taastrup  
Tlf. (02) 99 04 63  
Skoleinspektør: Uffe C. Marott
- Ungdomsskolen  
Ungdomsbygningen  
Rønnevangsskolen, 2630 Taastrup  
Tlf. (02) 99 33 28  
Inspektør: P. Breilø
- Øtotteskolen  
Bygaden, 2630 Taastrup  
Tlf. (01) 52 08 67  
Leder: Finn Kirkebæk
- Private skoler:**  
Taastrup Realskole, Elmealle 17-21  
2630 Taastrup. Tlf. (02) 99 02 27  
Skolebestyrer: Herluf Elmegaard  
Kristensen
- Andre skoler:**  
Taastrup Handelsskole, Kirkevej 4  
2630 Taastrup. Tlf. (02) 99 10 92  
Forstander: Jan Pedersen
- Høje-Taastrups komm. ungdoms-  
Leder: Ove With

**Højreby**

Højrebygade 64

4920 Søllested

Tlf. (03) 94 10 50

Postgiro: 700 96 15

10—12,30, torsdag tillige 16—18

**Kommunekode: 359****Amtskommune: Storstrøm****Retskreds: Nakskov****Politikreds: Nakskov****Skattekreds: Nakskov****Vurderingskreds: Lollands Nørre-herred****Folketal 1/10-75:****Areal i ha: 12.785, 6****Kommunevalget 5. marts 1974:**

Af 3.385 vælgere stemte 2.601, heraf 2.554 gyldige stemmer. Stemmepercent: 76,83. A 1.108 (7), B 224 (1), C 233 (0), M 73 (0), V 916 (0). Valgforbund: C+V.

**Byrådets 15 medlemmer:****Borgmester: Jørgensen, Ove. (V). FØ.****Viceborgmester: Hansen, Erik Friis, gårdejer. (V). So, FT, E.****Feilberg, Karl, bestyrer. (A). Ø, FE, Li.****Frederiksen, Frede, mølleriarb. (A). T, Fri, Skk, Kult.****Frederiksen, Hans Aage, arbejdsmd. (A). E, Kult.****Hansen, Karl, gårdejer. (V) So, T, FKult, FFri, FSkk.****Jakobsen, Ellen, husmoder. (V). So, Kult, Bø, Fri, Skk.****Jensen, Otto, maskinhandler. (V). T, E.****Mackenhauer, Bent, lærer. (A). Ø, FSo, FBø.****Nielsen, Erik, gårdejer. (A). T, E, Li, FHe.****Nielsen, Hans W., godsejer. (C). Ø, So, T, E, Kult.****Paaske, Helge, parcellist. (B). Ø.****Peitersen, Poul, pedel. (A). So, T.****Rasmussen, Else, husmoder. (V). E, Kult, So.****Skydsbjerg, Inge, sygeplejerske. (V). So, Kult, Bø.****Nedsatte udvalg og kommissioner: (formænd)****Økonomiudvalget:**

Borgmester Ove Jørgensen.

**Stående udvalg:****Det sociale udvalg: Lærer Bent Mackenhauer.****Udvalget for tekniske anliggender: Gårdejer Erik Friis Hansen.****Udvalget for faste ejendomme: Bestyrer Karl Feilberg.****Udvalget for kulturelle anliggender: Gårdejer Karl Hansen.****Andre udvalg og kommissioner:****Børne- og ungdomsværn: Lærer Bent Mackenhauer.****Fritidskommission: Gårdejer Arne Kristjansen.****Skolekommission: Gårdejer Karl Hansen.****Hegnssyn: Gårdejer Erik Nielsen.****Sekretær for kommunalbestyrelsen:**

Bent Pedersen.

**Kommunens revision:**

Kommunernes Revision.

**Den kommunale administration:**

Kæmner: Bent Pedersen.

**SOCIAL- OG SUNDHEDSFORVALTNING:**

Socialinspektør: Carl M. Madsen.

**TEKNISK FORVALTNING:****Brandinspektør:**Brandinspektør: Knud Madsen.  
Tlf. (03) 92 17 44.

**KULTUREL FORVALTNING:****Skolevæsenet:**

Ledende skoleinspektør: Jørgen Stryhn, Halsted-Avnede Centralskole, Halsted, 4900 Nakskov

Ungdomsskoleinspektør:  
Lærer Svend Wittrock  
Halsted-Avnede centralskole  
4900 Nakskov

**Sociale institutioner, skoler m. v. i Højreby kommune:****Sociale institutioner:****Alderdoms- og plejehjem:**

Halsted alderdomshjem, Halsted 4900 Nakskov.  
Tlf. (03) 93 91 09  
Bestyrer: Fru Dyveke Sørensen.  
(44 pladser)

Plejehjemmet  
»Hvilested«. 4920 Søllested.  
Tlf. (03) 94 12 35  
Bestyrer: Fru Grethe Feilberg  
(64 pladser)

Søllested alderdomshjem  
4920 Søllested.  
Tlf. (03) 94 11 41  
Bestyrer: Fru Emma Larsen  
(24 pladser)

**Skoler:****Kommunale folkeskoler:**

Halsted-Avnede Centralskole  
Halsted, 4900 Nakskov  
Tlf. (03) 93 90 80 og 93 90 98  
Skoleinspektør: Jørgen Stryhn

Reventlowskolen, Toreby  
4920 Søllested. Tlf. (03) 91 61 18  
Skoleinspektør: Alan Jensen

Søllested skole, 4920 Søllested  
Tlf. (03) 94 10 23  
Skoleinspektør: Flemming Larsen.

**Andre skoler:**

Løllands Højskole  
Højskolevej 79  
4920 Søllested  
Tlf. (03) 94 10 61  
Forstander: G. Bengtsson

Pederstrup kostskole  
Pederstrup, 4943 Torrig L.  
Tlf. (03) 93 51 55  
Leder: Torsten Johannesen.

Søllested børnehave  
Violvej 9, 4920 Søllested  
Tlf. 94 10 98  
Leder: Lis Andersen  
(30 heldags-, og 2x10 halvdagspl.)

**Høng**

Hovedgaden 37  
4270 Høng  
Tlf. (03) 55 26 00  
Postgiro: 505 41 41  
10-13, torsdag tillige 16-18

Kommunekode: 319

Amtskommune: Vestsjælland

Retskreds: 24. Slagelse

Politikreds: 17. Slagelse

Skattekreds: 2. Kalundborg

Vurderingskreds: Dianalund-Høng-  
Stenlille, Vestsjællands amts søndre  
skyldkreds.

Folketal 1/7-75: 7.221

Areal i ha: 14.469,4

**Kommunevalget 5. marts 1974:**

Af 4.945 vælgere stemte 3.469, heraf 3.427 gyldige stemmer. Stemmepercent 70,2. A 1.139 (5), B 196 (0), M 58 (0), V1 459 (2), V2 484 (2), Z 348 (1), G (Upol. fl.) 743 (3). [V1+V2].

**Kommunalbestyrelsens 13 medlemmer:**

Borgmester: Belling Bent, forstander. (V1). FØ.

1. viceborgmester: Christensen, Poul vurderingsformand. (A). Ø, Li, So, Bø.

2. viceborgmester: Jakobsen, Knud Jørgen, lærer. (G). FT.

Brøndel, Jens Henning, kontorbestyrer. (A). Ø, T, Li.

Hansen, Carl Emil, pedel. (A). So, Kult, Bø, Fri, Skk.

Jensen Åberg, Ole lærer. (A). T, Hansen, Povl K., driftsleder. (V1). Kult, Fri Skk.

Højland, Arne, gårdejer (V2). So, T, Bø.

Nielsen, Aksel, maskinarbejder. (G). FSo, FBø.

Nielsen, Niels Baunegaard, gårdejer. (G). Ø, FKult.

Olsen, Holger, gårdejer. (V2). Ø, So, Bø.

Sørensen, Arne, pensionist. (A). Kult, Fri, Skk.

Sørensen, Harry, kørelærer. (Z). T, Kult, Fri, Skk.

### Nedsatte udvalg og kommissioner: (formænd)

#### Økonomiudvalget:

Borgmester, forstander Bent Belling.

#### Stående udvalg:

Det sociale udvalg: Maskinarbejder Aksel Nielsen.

Udvalget for tekniske anliggender: Lærer Knud Jørgen Jakobsen.

Udvalget for faste ejendomme:

Udvalget for skole og kulturelle anliggender:

Gårdejer Niels Baunegaard Nielsen.

#### Andre udvalg og kommissioner:

Børne- og ungdomsnævn: Maskinarbejder Aksel Nielsen.

Fritidskommission: Kørelærer Harry Sørensen.

Ligningskommission: Gårdejer Niels Holger Hansen.

Skolekommission: Forpagter Johs. Hansen.

#### Sekretær for kommunalbestyrelsen:

Kæmner Mogens Petersen.

#### Kommunens revision:

Kommunernes Revisionsafdeling.

### Den kommunale administration:

Kæmner: Ejner Nielsen.

### ØKONOMISK/ADMINISTRATIV FORVALTNING:

#### Sekretariat:

Kæmner: Mogens Petersen.

#### Kommunekontor:

Kommunebogholder: Finn Gork-Jensen.

Kommunekasserer: Peder Nielsen.  
Pantefoged: Kaj Bærentzen Peder-  
sen.

#### Skattekontor:

Skatteinspektør: Jørgen Clausen.

### SOCIAL- OG SUNDHEDS- FORVALTNING:

#### Socialkontor:

Socialinspektør: Erling Nielsen.

### TEKNISK FORVALTNING:

#### Bygningsinspektorat:

Bygningsinspektør: Viggo Sylvestersen.

### KULTUREL FORVALTNING:

#### Skolevæsenet:

Ledende skoleinspektør:  
N. O. Kristensen.

Ungdomsleder: Peter Kletz

#### Biblioteksvæsenet:

Kommunebibliotekar: Kirsten Lar-  
sen. Tlf. (03) 55 26 10.

### Sociale institutioner, skoler m.v. i Høng kommune:

#### Sociale institutioner:

##### Aldersdoms- og plejehjem:

De gamle Hjem, Hallenslev  
4281 Gørlev Sj.  
Tlf. (03) 55 56 34

Bestyrerinde: Grethe Borre  
(11 pladser)

De gamle Hjem, Odinsvej 20  
4270 Høng. Tlf. (03) 55 22 63

Bestyrerinde: Magda Christophersen  
(37 pladser)

De gamle Hjem, Løve, 4282 Løve  
Tlf. (03) 56 92 61

Bestyrerinde: Ellen Mortensen  
(16 pladser)

De gamle Hjem, Reerslev  
4291 Ruds-Vedby  
Tlf. (03) 56 15 59

Bestyrerinde: Anna Julie Hansen  
(10 pladser)

Amtsplejehjemmet i Høng  
Margrethevej, 4270 Høng  
Tlf. (03) 55 21 00

Bestyrer: Ida Sørensen  
(42 pladser)

Finderup Sygehjem, Finderup  
4270 Høng (privat)

Tlf. (03) 55 23 53  
Forstander: Andreas Køllund  
Postgiro 10 07 27  
(14 pladser)

#### Børne-, ungdoms- og forsorgs- institutioner:

Høng Børnehjem, Kulbyvej  
4270 Høng. Tlf. (03) 55 20 32  
Postgiro 7 24 64

Forstander: E. Stub Christiansen



**Skoler:****Kommunale folkeskoler:**

Buerup centralskole, 4450 Jyderup  
Tlf. (03) 55 01 15  
Førstelærer: Knud Vinter Kristensen

Høng kommuneskole, 4270 Høng  
Tlf. (03) 55 23 93, kl. 13—14  
Skoleinspektør: N. O. Kristensen

Løve sogneskole, 4282 Løve  
Tlf. (03) 56 93 47  
Førstelærer: Svend Laursen

Reerslev centralskole,  
4291 Ruds-Vedby  
Tlf. (03) 56 13 23, kl. 17—18  
Førstelærer: Beck Jensen

Sæby-Hallenslev centralskole  
4270 Høng. Tlf. (03) 55 32 45  
(kl. 7,45—8,00)  
Førstelærer: Poul Pedersen

Ørslev-Sølbjerg centralskole  
4200 Slagelse  
Tlf. (03) 56 71 21  
Førstelærer: Børge Kyed

**Private skoler:**

Høng Privatskole, 4270 Høng  
Tlf. (03) 55 21 42  
Postgiro 7 83 68  
Skolebestyrer: Find Skovdal

**Gymnasier:**

Høng Studenter- og HF kursus  
4270 Høng, oprettet 1913  
Tlf. (03) 55 26 36  
Postgiro 3 67 91  
Rektor: Esman Eriksen

**Andre skoler:**

Høng Husmandsskoles Efterskole  
4270 Høng  
Tlf. (03) 55 20 05, kl. 11—12  
Postgiro 4 91 20  
Forstander: Johs. Mølgaard Ulriksen.

Høng Landbrugsskole, 4270 Høng  
Tlf. (03) 55 21 06  
Postgiro: 3 27 91  
Forstander: Bent Belling

**Høring**

Rådhuset  
0362 Høring  
Tlf. (06) 92 17 33  
Postgiro: 5 83 12

**Borgmesterkontor:****Kommunekontor:****Folkeregister:****Skattekontor:****Socialkontor:****Civildforsvarskontor:**

Rådhuset  
8362 Høring  
Tlf.: (06) 92 17 33  
10—12 og 14—15,30, torsdag dog 14—17,30.

**Teknisk forvaltning:**

Vestervej 18  
8362 Høring  
Tlf.: (06) 92 17 33  
14—15,30, torsdag dog 14—17,30

**Kommunekode: 715****Amtskommune: Århus****Retskreds: Skanderborg****Politikreds: Odder****Skattekreds: Skanderborg****Vurderingskreds: Skanderborg****Folketal 1/10-75: 6.096****Areal i ha: 6.776,3****Kommunevalget 5. marts 1974:**

Af 3.369 vælgere stemte 2.445, heraf 2.433 gyldige stemmer. Stemmeprocent: 72,6. A 750 (5), B 323 (2), C 289 (1), K 51 (0), V 591 (4), Z 135 (0), H (Tværpøl. borgerl.) 294 (1).

**Kommunalbestyrelsens****13 medlemmer:**

Borgmester: Kolby-Larsen, H. købmand. (V). FØ.  
Viceborgmester: Plet, H., overlærer. (C). Ø, So, Fri.  
Damgaard, J. A., fiskehandler. (A). FSo, T, FBø.  
Eriksen, Ejler, gårdejer. (V). So, FKult, Bø, Fri, Skk.  
Kristensen, Gunnar, vejmand. (A). So, E, Kult.  
Kristensen, Kaj, vognmaler. (H). Ø, T, Bra, Li.  
Kristiansen, P. Friis, lærer. (B). FT, Kult.  
Laursen, Niels Carl, gårdejer. (B). Ø, E.  
Lyager, Søren, læge. (A). So., Kult, Fri, FSkk.  
Mortensen, Aksel, bankfuldmægtig. (V). E, Kult.

Olsen, Thomas, gårdejer. (V). T, E, FLI.

Pedersen, H. Hedevang, repræsentant. (A). FE, C.

Pedersen, K. A., amtsrådsmedlem. (A). Ø, T, Bra, FFri, Skk.

### Nedsatte udvalg og kommissioner: (formænd)

#### Økonomiudvalget:

Borgmester, købmand H. Kolby-Larsen.

#### Stående udvalg:

Det sociale udvalg: Fiskehandler J. A. Damgaard.

Udvalget for tekniske anliggender: Lærer P. Fris Kristiansen.

Udvalget for faste ejendomme: Repræsentant H. Hedevang Pedersen.

Udvalget for kulturelle anliggender: Gårdejer Ejler Eriksen.

#### Andre udvalg og kommissioner:

##### Brandkommission:

Vognmaler Kaj Kristensen.

Børne- og ungdomsværn: Fiskehandler J. A. Damgaard.

Fritidskommission: Amtsrådsmedlem K. A. Pedersen.

Ligningskommission: Gårdejer Thomas Olsen.

Skolekommission: Læge Søren Lyager.

Sekretær for kommunalbestyrelsen: Kommunaldirektør A. Hansen.

##### Kommunens revision:

Statsaut. revisor Jespersen, Horsens.

#### Den kommunale administration:

Kommunaldirektør: A. Hansen.

#### TEKNISK FORVALTNING:

Kommuneingeniør: J. E. Hellmann

##### Bygningsinspektorat:

Bygningsinspektør: J. E. Hellmann

##### Brandinspektorat:

Brandinspektør: Børge Rasmussen.

##### Civildforsvar:

Civildforsvarsleder: H. Hedevang-Petersen,

#### Sociale institutioner, skoler m.v. i Hørning kommune:

##### Sociale institutioner:

##### Aldersdoms- og plejehjem:

Privat sygehjem »Kjærsholm«, Hørning  
Tlf. 92 13 33

Forstander: Ejv. Jørgensen

##### Skoler:

##### Kommunale folkeskoler:

Bakkeskolen. Tlf. 92 25 50

Skoleinspektør: Charles Andersen

Venge fællesskole

Tlf. (06) 53 71 11 - 89

Leder: P. E. Søgaard

Højboskolen

Tlf. 92 25 50

Skoleinspektør: Jens Bjørn

#### Hørsholm

Lillegade 2-4

2970 Hørsholm

Tlf. (02) 86 15 11

Postgiro: 5 00 73 13

##### Borgmesterkontor:

Hovedbogholderi og kasse:

##### Folkeregister:

##### Skattevæsenet:

Lillegade 2-4

Tlf.: (02) 86 15 11

10-14, torsdag tillige 16-18

##### Skole- og fritidsforvaltningen:

»Frennehus«, Usserød Kongevej 27

Tlf.: (02) 86 15 11

10-14, torsdag tillige 16-18

##### Social- og sundhedsforvaltningen:

Frederiksborgvej 5

Tlf.: (02) 86 15 11

10-14, torsdag tillige 16-18

##### Teknisk forvaltning:

Kong Georgsvej 9

Tlf. (02) 89 15 22

10-14, torsdag tillige 16-18

##### Kommunekode: 223

Amtskommune: Frederiksborg

Retskreds: Hørsholm

Politikreds: Helsingør

Skattekreds: Birkerød

Vurderingskreds: Hørsholm

Folketal 1/7-75: 20.095

Areal i ha: 3.085

**Kommunevalget 5. marts 1974:**

Af 13.023 vælgere stemte 9.158, heraf 9.097 gyldige stemmer. Stemmepercent: 70,32. A 1.495 (3), B 465 (1), C 3.687 (7), E 73 (0), F 146 (0), K 91 (0), M 317 (0), V 674 (1), Z 683 (1), T (Borgerlisten i Hørsholm) 1.381 (2), U (Ungdomssocialisterne) 85 (0).

**Kommunalbestyrelsens****15 medlemmer:**

Borgmester: Ove Sundberg, redaktør. (C). FØ, FBra, FC.

1. viceborgmester: H. E. Fugl-Svend- sen, chefpilot. (Z). Ø, T, E, H.

2. viceborgmester: Bent Svendsen, markedschef. (A). Ø, E, Kult, C.

Bindslev, Erling, advokat. (C). T, Kult, H.

Danstrup, Ellen, oversætter. (B). E, Kult, FFri, Frn, Skk, Uns.

Dithmer, Johanne Louise, kontorchef. (V). Ø, So, Kult, H, Skk, Bø, Fri, Skk.

Hansen, Erik, kontorbestyrer. (A). So, T, Li, Bø.

Høite, Nina, fru. (C). FSo, Sko, Kult, FBø.

Jensen, Kurt, redaktør. (C). So, FSko, Bø, Fri, Skk.

Larsen, Jørgen, el-installatør. (C). So, FT, E, Sko, Bø, Fri, FUns.

Nielsen, Gyda Skat, bibliotekar. (T). So, Sko, Bø.

Schlütter, Vagn, direktør. (C). Ø, T, FE, Kult, FH, Bra.

Schütze, Chr., arkitekt (T). T, E, Bra. Svendsen, Arne, murer. (A). T, Sko, H.

Sørensen, Knud, bankbestyrer. (C). So, E FKult, Bø, C.

**Nedsatte udvalg og kommissioner: (formænd)****Økonomiudvalget:**

Borgmester: Ove Sundberg.

**Stående udvalg:**

Det sociale udvalg: Fru Nina Høite.

Udvalget for tekniske anliggender:

El-installatør Jørgen Larsen.

**Udvalget for faste ejendomme:**

Direktør Vagn Schlütter.

**Udvalget for kulturelle anliggender:**

Bankbestyrer Knud Sørensen.

**Skoleudvalget:**

Redaktør Kurt Jensen

**Andre udvalg og kommissioner:**

Brandkommission: Borgmester Ove Sundberg.

Børne- og ungdomsværn: Fru Nina Høite.

Civilforsvarsudvalget: Borgmester Ove Sundberg.

Fritidskommission:

Oversætter Ellen Danstrup.

Havnebestyrelsen: Direktør Vagn Schlütter.

**Sekretær for kommunalbestyrelsen:**

Kommunaldirektør L. Søby Jensen.

**Kommunens revision:**

Revisions- og Forvaltningsinstituttet A/S, København.

**Den kommunale administration:**

Kommunaldirektør: L. Søby Jensen.

**ØKONOMISK/ADMINISTRATIV FORVALTNING:**

Kontorchef: O. Jægersborg.

Kommunebogholder: B. Fregil.

Kommunekasserer: Mogens Poulsen.

Pantefoged: Birthe Aulby.

Skatteinspektør: H. Lykke Mortensen.

Socialinspektør: Harry F. Krogh.

**TEKNISK FORVALTNING:****Stadsingeniørens kontor:**

Stadsingeniør: Fr. Vilh. Rasmussen.

**Bygningsinspektorat:**

Bygningsinspektør:

H. Esmarch Poulsen.

**Brandinspektorat:**

Brandinspektør: Ingeniør Jens Steenstrup.

**Civilforsvar:**

Civilforsvarsleder: Oberstløjtnant S. Høed.

**KULTUREL FORVALTNING:****Skolevæsenet:**

Skoledirektør: Jørgen Jørgensen.

**Biblioteksvæsenet:**

Overbibliotekar: Mine Islev.

## Sociale institutioner, skoler m. v. i Hørsholm kommune:

### Sociale institutioner:

#### Alderdoms- og plejehjem:

Alderdomshjem »Gutfeldtshus«  
Gutfeldtsvej 6, 2970 Hørsholm  
Tlf. (02) 86 11 05  
Forstander: Fru Tonny Findalen,  
aut. sygeplejerske  
(28 pladser)

Plejehjem »Hannebjerg«  
Louis Petersensvej 11  
2960 Rungsted Kyst  
Tlf. (02) 86 55 77

Forstander: Fru Ester Stenderup,  
aut. sygeplejerske  
(40 pladser)

»Gutfeldtcentret«  
Hørsholm kommunes dagcenter  
for pensionister  
Gutfeldtsvej 1, 2970 Hørsholm  
Tlf. (02) 86 66 12  
Forstander: Hj. Høegh Pedersen

### Skoler:

#### Kommunale folkeskoler:

Hørsholm skole, Rungstedvej 33  
2970 Hørsholm. Tlf. (02) 86 00 22  
Skoleinspektør: Torben Rechendorff

Usserød skole, Gl. Byvej 10  
2970 Hørsholm. Tlf. (02) 86 05 00  
Skoleinspektør: C. J. Stoklund

Rungsted skole, Ø. Stationsvej  
2960 Rungsted Kyst  
Tlf. (02) 86 34 13

Skoleinspektør: Torben Dahl  
Vallerød-skolen, Stationalle 8-12  
2960 Rungsted Kyst  
Tlf. (02) 86 63 33

Skoleinspektør: Mogens Jørnung

Kokkedal-skolen  
Adalsparkvej 10, 2970 Hørsholm  
Tlf. (02) 86 46 39

Skoleinsp.: Kai Frandsen

#### Private skoler:

Hørsholm Lille Skole  
Selmersvej 2  
2970 Hørsholm  
Tlf. (02) 86 22 32

Rungsted Private Realskole  
V. Stationsvej 12,  
2960 Rungsted Kyst  
Tlf. (02) 86 32 81

Skolebestyrer: Carl Bengtsson

#### Gymnasier:

Rungsted Statsskole,  
Vallerød Banevej 23  
2960 Rungsted Kyst  
Tlf. (02) 86 33 11  
Rektor: Svend-Erik Grange

#### Andre skoler:

Forsikringshøjskolen Rungstedgaard  
Rungsted Strandvej 107  
2960 Rungsted Kyst  
Tlf. (02) 86 44 22  
Direktør: Lektor E. Gjelstrup

Hørsholm Højskole  
(Købmandshvile)  
Højskolevej 7, 2980 Rungsted Kyst  
Tlf. (02) 86 00 19  
Forstander: J. Gammelgaard  
Sjælsølund Efterskole  
Sømeket 2, 2970 Hørsholm  
2970 Hørsholm  
Tlf. (02) 86 09 16  
Forstander: L. Rønberg  
Tidens Højskole »Nebbegård«  
2970 Hørsholm  
Tlf. (02) 86 01 77  
Forstander: Poul Simonsen

## Haarby

Møllevej 2  
5683 Haarby.  
Tlf. (09) 73 10 22  
Postgiro: 61 14

10—12, tirsdag tillige 16—18

Kommunekode: 437

Amtskommune: Fyn

Retskreds: Assens

Politikreds: Assens

Skattekreds: Vestfyns

Vurderingskreds: Assens

Folketal 1/10-75: 4848

Areal i ha: 7.970,9

Kommunevallet 5. marts 1974:

Af 3.324 vælgere stemte 2.224, heraf  
2.178 gyldige stemmer. Stemmeprocent:  
66,9. A 665 (4), B 310 (2), C 216  
(1), V 887 (6). [V1+V2], (V+C).

### Kommunalbestyrelsens

#### 13 medlemmer:

Borgmester: Andersen, Viggo L.,  
gårdejer. (V). FØ.

Viceborgm. Eriksen, Johannes, gård-  
ejer. (V). FKult.

Andersen, Erik, postbud. (A). Ø, So,  
T, Bø.

Andersen, Poul L., chauffør. (A). T.

Hansen Karl, gårdejer. (B). Ø.

Hansen, Whyanna, hjemmehjælper.  
(A). Kult.

Jensen, Børge, konsulent. (V). Ø, F,  
T, Fri.

Jensen, Helge, lærer. (V). So, T, Bø.

Mogensen, Vera, fagforeningskasserer.  
(A). So, Kult, Bø, Fri, Skk.

Møller, Ole, bankbestyrer. (K). Ø, So,  
Kult, Bø, Fri.

Olsen, Bent, civiløkonom. (B). Kult,  
Fri, FSkk.

Petersen, Arne, grdr. (V). T.

Rasmussen, Elna, husmoder. (V). FSo,  
FBø, Fri, Skk.

### **Nedsatte udvalg og kommissioner: (formænd)**

#### **Økonomiudvalget:**

Borgmester, gårdejer Viggo L. An-  
dersen.

#### **Stående udvalg:**

Det sociale udvalg: Husmoder Elna  
Rasmussen.

Udvalget for tekniske anliggender:  
Konsulent Børge Jensen.

Udvalget for faste ejendomme:

Udvalget for kulturelle anliggender:  
Gårdejer Johannes Eriksen.

Havneudvalget: Tekn. udvalg.

Planlægnings- og miljøudvalget:  
Tekn. udvalg.

#### **Andre udvalg og kommissioner:**

Børne- og ungdomsværn: Husmoder  
Elna Rasmussen.

#### **Fritidskommission:**

Installatør Hans Jørgensen.

#### **Ligningskommission:**

Snedkermester Sv. Lehmann.

Skolekommission: Civiløkonom Bent  
Olsen.

#### **Sekretær for kommunalbestyrelsen:**

Kæmner Poul Nielsen.

#### **Kommunens revision:**

Kommunernes revisionsafdeling.

### **Den kommunale administration:**

Kæmner: Poul Nielsen.

### **ØKONOMISK/ADMINISTRATIV FORVALTNING:**

Kasserer- og bogholderikontor:  
Fuldmægtig: Lisbeth Jørgensen.

Skattekontoret:

Fuldmægtig: Thorkil Jensen.

### **SOCIAL- OG SUNDHEDS- FORVALTNING:**

Socialkontoret:

Fuldmægtig: Sv. Aa. Jespersen.

### **TEKNISK FORVALTNING:**

Kommuneingeniør: Erik Thastum  
Jensen.

### **Brandinspektør:**

Brandinspektør: Erik Thastum Jen-  
sen.

### **KULTUREL FORVALTNING:**

#### **Skolevæsenet:**

Ledende skoleinspektør: Jørgen  
Abildgren.

Ungdomsskoleinspektør: Erik Han-  
sen.

#### **Biblioteksvæsenet:**

Ledende bibliotekar: Poul Jørgen-  
sen.

### **Sociale institutioner, skoler m.v. i Haarby kommune:**

#### **Sociale institutioner:**

##### **Alderdoms- og plejehjem:**

Alderdomshjemmet »Tjørnely«  
Assensvej 4, 5683 Haarby  
Tlf. (09) 73 13 68

Bestyrerinde: Grethe Lykke.  
38 pladser

Haarby Børnehave  
Mosevangen 2, 5683 Haarby  
Bestyrerinde: Ebba Møller  
60 pladser

Haarby plejehjem  
Strandgade 81, 5683 Haarby  
Tlf. (09) 71 10 06  
Bestyrer: Arne Hougaard.  
24 pladser

### **Skoler:**

#### **Kommunale folkeskoler:**

Haarby skole  
Skolevej, 5683 Haarby  
(09) 73 14 87  
Skoleinspektør: Jørgen Abildgren

Dreslette skole, 5683 Haarby  
Tlf. (09) 77 10 61

Skoleinspektør: F. V. Lindeloff

Jordløse skole, 5661 Jordløse  
Tlf. (09) 73 13 51

Skoleinspektør: Arne Bytoft

## **Ikast**

Kirkegade 6

7430 Ikast

Tlf. (07) 15 15 11

Postgiro: 500 53 88

#### **Borgmesterkontor:**

#### **Økonomisk forvaltning:**

#### **Social- og sundhedsforvaltning:**

#### **Kulturel forvaltning:**

#### **Teknisk forvaltning:**

**Civilforsvarskontor:**

Ma.-onsd. 10—13, torsd. 10—18, fred.  
10—14,15  
tlf. eksp. mandag—onsdag 8—16,  
torsdag 8—18,15, fredag 8—14,15.

**Folkeregister:****Skattekontor:**

»Østerport«  
Østergade 9  
7430 Ikast  
Tlf. (07) 15 15 11  
Ma.-onsd. 10—13, torsd. 10—18, fred.  
10—14,15

**Kommunekode:** 663

**Amtskommune:** Ringkjøbing

**Retskreds:** Ikast/Silkeborg/Brædstrup

**Politikreds:** Herning/Silkeborg/Horsens

**Skattekreds:** Herning

**Vurderingskreds:** Ikast

**Folketal 1/7-75:** 18.274

**Areal i ha:** 29.222, 4

**Kommunevalget 5. marts 1974:**

Af 11.405 vælgere stemte 7.902, heraf  
7.849 gyldige stemmer. Stemmeper-  
cent: 69,3. A 1.899 (4), B 273 (0), C  
1.302 (3), G 699 (1), Q 598 (1), V 2.178  
(6), Z 900 (2). Valgforbund: C+Q+V.

**Kommunalbestyrelsens  
17 medlemmer:**

**Borgmester:** Vestergaard-Poulsen. (C).  
FØ, Bra, FC.

**Viceborgmester:** Jensen, Knud, spare-  
kassedirektør. (V2). Ø, Fri, FSkk.

**Jørgensen, Annelise,** husmoder. (A).  
Ø, Kult, FFri, Skk.

**Nielsen, Johannes,** konsulent. (V1).  
FT.

**Christensen, Knud,** gårdejer. (V2). Ø,  
Kult.

**Henriksen, Jens Chr.,** vagtmester. (A).  
FSø, FBø,, Li.

**Andersen, Poul Ole.** assurandør. (Z).  
So, Bø, Fri, Li, Skk.

**Larsen, Arnfred,** repræsentant. (C).  
Kult., Fri, Skk.

**Svinth, Peter,** byrådsmedlem. (G). Ø,  
Bra.

**Thygesen, Kristine,** fru. (C). T. Skn.  
**Lindved, Gunnar,** skolebiblioteks-  
konsulent. (Q1) So, Bø, Fri, Skk.

**Siefert, Jette,** sekretær, cand jur. (A).  
T.

**Lauridsen, Kirsten,** husmoder. (V3).  
So, Bø.

**Madsen, C. Wichmann,** direktør. (V1).  
FKult.

**Højlund, Knud,** lagerekspedient. (A).  
T.

**Andersen, Viggo,** fængselsoverbetjent.  
(Z) T, C.

**Ladefoged, Rasmus,** gårdejer. (V2) So,  
T, Bø, C.

**Nedsatte udvalg  
og kommissioner: (formænd)****Økonomiudvalget:**

Borgmester Ole Vestergaard Poul-  
sen.

**Stående udvalg:**

**Det sociale udvalg:** Vagtmester Jens  
Chr. Henriksen.

**Udvalget for tekniske anliggender:**  
Konsulent Johannes Nielsen.

**Udvalget for kulturelle anliggender:**  
Direktør C. Wichman Madsen.

**Andre udvalg og kommissioner:**

**Børne- og ungdomsværn:** Vagtmester  
Jens Chr. Henriksen.

**Civilforsvarskommission:** Borgmester  
Ole Vestergaard-Poulsen.

**Fritidskommission:** Husmoder Anne-  
lise Jørgensen.

**Skolekommission:** Sparekassedirektør  
Knud Jensen.

**Sekretær for kommunalbestyrelsen:**

Kommunaldirektør Bo Roswall.

**Kommunens revision:**

Kommunernes revisionsafdeling.

**Den kommunale administration:**

Kommunaldirektør: Bo Roswall

**Borgmesterkontor:**

Overassistent: Grethe S. Pedersen  
(sekretariatet).

**ØKONOMISK/ADMINISTRATIV  
FORVALTNING:**

Leder: Økonomichef Kaj Hou.  
Ekspeditionssekretær: Svend Glint-  
borg Rasmussen.  
Pantefoged: J. Riber Jensen.

**Ligningskontor og folkeregister:**

Leder: Skatteinspektør: F. Klærke.  
 Fuldmægtig: Knud Thomsen (ligningskontoret).  
 Fuldmægtig: Inga Kristensen (folke-  
 registret).

**SOCIAL- OG SUNDHEDS-  
FORVALTNING:**

Socialinspektør: Svend Aage Larsen.  
 Fuldmægtig: Niels Jørgensen.  
 Sygeskikring: Overassistent Ervin  
 Gam.

**TEKNISK FORVALTNING:**

Kommuneingeniørens kontor:  
 Kommuneingeniør: R. Lindstrøm  
 Larsen.  
 Afdelingsingeniør: H. Pilgård.

**Bygningsinspektorat:**

Bygningsinspektør: Bent Nielsen.

**Brandinspektorat:**

Brandinspektør: Bent Nielsen.

**Civilforsvar:**

Civilforsvarsinspektør: Bent E. An-  
 dersen.

**Stadsgartnerens kontor:**

Kommunegartner: C. H. von Blü-  
 cher.

**KULTUREL FORVALTNING:**

Leder: komm.dir. B. Roswall.  
 Sekretariat:  
 Rådhuset, Kirkegade 8.

**Skolevæsenet:**

Skoledirektør: O. Barkholt.  
 Ungdomsskoleinspektør: Hartvig  
 Kristensen.

**Biblioteksvæsenet:**

Overbibliotekar: J. J. Olrik.

**Levnedsmiddelkontrol:**

Stadsdyrlæge: Kredsdyrlæge J. An-  
 dersen Gedevad.

**Sociale institutioner, skoler m. v. i  
Ikast kommune:****Sociale institutioner:****Alderdomshjem:**

De gamles hjem i Ikast  
 Kirkegade 5, 7430 Ikast  
 Tlf. (07) 15 11 45  
 Forstander: Diakon Svend Morten-  
 sen  
 50 pladser

Alderdomshjemmet i Bording  
 Borgergade 17, 7441 Bording  
 (06) 86 11 16

Bestyrerinde: Frk. Dinna Toft Niel-  
 sen.  
 28 pladser

**Plejehjem:**

Plejehjemmet i Engesvang  
 Stadionvej, 7442 Engesvang  
 Tlf. (06) 86 53 53  
 Bestyrer: Diakon Thorkil Lindved  
 30 pladser

Plejehjemmet Højris, 7430 Ikast  
 Tlf. (07) 15 10 45

Bestyrer: Diakon Viggo Mortensen  
 25 pladser (Ejer: Sammenslutningen  
 af Diakonhjem)

Pensionistkollegiet, Plejehjem  
 Hagelkjærsvvej 40, 7430 Ikast  
 Tlf. (07) 15 22 30

Bestyrer: Diakon Niels Andersen  
 30 pladser (Ejer: Sammenslutningen  
 af Diakonhjem)

**Skoler:****Kommunale folkeskoler:**

Ikast Vestre skole, Vestergade  
 Skoleinspektør: J. Starcke Jensen.

Ikast Østre skole, Jyllandsgade  
 Skoleinspektør: O. Stentoft

Ikast nordre skole  
 Skoleinspektør: E. Lorentzen.

Isvad centralskole, Bygaden  
 Førstelærer: H. E. Jensen

Bording skole, Solsortevej  
 Skoleinspektør: O. Andersen

Engesvang skole  
 Skoleinspektør: J. Trøst

**Andre skoler:**

Ikast Handelskostskole  
 Bøgildvej, 7430 Ikast

Forstander: Jens Leth

Ikast Fritidsseminarium  
 Sjællandsgade 8, 7430 Ikast  
 Rektor: H. Ringblom

Ikast Gymnasium  
 Bøgildvej, 7430 Ikast  
 Rektor: E. Munk-Nielsen

**Ishøj**

»Kirkebjerggård«, postbox 195,  
 2635 Ishøj

Administrationsbygningen

Ishøj Bygade 95

2635 Ishøj

Tlf. (02) 99 19 25

Postgiro: 6 41 82 60

**Borgmesterkontor:**

Kommunekontor:

Folkeregister:

Skattekontor:

Kulturel forvaltning:

10—13, torsdag tillige 16—18,30

**Social- og sundhedsforvaltning:**

Vejlebrovej 68  
2635 Ishøj  
Tlf. (02) 73 19 25  
Postgiro: 3 00 32 43

**Teknisk forvaltning:**

Jægerbuen 8  
2635 Ishøj  
Tlf.: (02) 73 22 25  
10—13, torsdag tillige 16—18,30

**Kommunekode: 183****Amtskommune: København****Retskreds: Tåstrup****Politikreds: Glostrup****Skattekreds: Glostrup****Vurderingskreds: nr. 1****Folketal 1/10-75: 16.049****Areal i ha: 2.297****Kommunevalget 5. marts 1974:**

Af 7.998 vælgere stemte 3.796, heraf 3.760 gyldige stemmer. Stemmepercent: 47,2. A 963 (4), B 380 (1), C 594 (2), F 327 (2), K 277 (1), M 432 (2), V 214 (1), Y 125 (0), Z 440 (2). (C+V) og (F+K+Y).

**Kommunalbestyrelsens  
15 medlemmer:**

Borgmester: Madsen, Per, montør.  
(A). FØ.

1. viceborgmester: Prien, Kaare, direktør. (Z). Ø, FT, FBra.

2. viceborgmester: Nielsen, Meta  
husmoder. (K). E.

Olesen, Karsten M., ingeniør, HD.  
(C). Ø, Kult, FSKo.

Kruse, Bent Lischang. (F). Ø, So, Bø,  
Fri, Sko, Skk.

Friis, Grethe, fru. (A). FSo, FBø.

Pettersson, Jytte, kontorassistent. (A).  
Ø, E.

Cordt, Irma, fru. (C). So, Bø.

Henriksen, Kjeld, grosserer. (B). T,  
Sko, Bra, Fri, Skk.

Nielsen, Birgit, sekretær. (A). FFri,  
Skk, So, Bø.

Hansen, Povl H., malermester. (V). T,  
FE.

Steen Ole Anderson. (F). T.

Grundsoe, Leif. (A). T, E, FKult, Sko,  
So, Bø, Ku.

Trolle, John, ingeniør. (Z). E, Kult,  
Sko, Fri, Skk.

Stablrk, Ena Lafon, restauratrice. (M).  
So, Bø, Ku.

**Nedsatte udvalg  
og kommissioner: (formænd)****Økonomiudvalget:**

Borgmester, montør Per Madsen.

**Stående udvalg:**

Det sociale udvalg: Fru Grethe Friis.

Udvalget for teknik og miljø:

Direktør Kaare Prien.

Udvalget for faste ejendomme:

Fagforeningsformand: Malermester

Povl H. Hansen.

Udvalget for kulturelle anliggender:

Leif Gundsøe.

Skole- og fritidsudvalget: Karsten

M. Olesen, ingeniør, HD.

**Andre udvalg og kommissioner:**

Brandkommission: Direktør Kaare

Prien.

Børne- og ungdomsværn: Fru Grethe

Friis.

**Sekretær for kommunalbestyrelsen:**

Kommunaldirektør: Erik Mark.

**Kommunens revision:**

Statsaut. revisionsfirma

Schobel & Marholt.

**Den kommunale administration:****ØKONOMISK FORVALTNING:**

Kommunaldirektør: Erik Mark.

**Sekretariatet:**

Sekretariatsleder: Ole Olsen.

**Borgmesterkontoret:**

Assistent: Kirsten Brix.

(Ekspedition af sager vedr. kommunalbestyrelsen og økonomiudvalget, valg, information m. v.)

**Ejendomsafdeling og juridisk kontor:**

Ekspeditionssekretær, cand. jur.

Flemming Petersen.

(Ekspedition af sager vedr. køb og salg af ejendomme (incl. skøder og pantebreve), huslejenævn, kommunens forsikringer).

**Bogholderiet:****Regnskabsafdeling:**

Kommunebogholder: Chr. Lund

Jensen

Fuldmægtig: Peter Albrektsen



**Budget og regnskab:**

Overassistent: Rikke Lund Jensen  
 Overassistent: Grete Larsen  
 Assistent: Berit Hansen

**Lønningskontor:**

Overassistenter: Svend Erik Wind  
 Overassistenter: Lars Bøgedal Jørgensen  
 Assisterter: Tove P. Rasmussen  
 Assisterter: Anette Thomsen

**Kommunekasse:**

Overassistent: Lis Melchert

**SKATTEFORVALTNING:**

Skatteinspektør: Mogens S. Jensen.

**Arbejdsgiverkontrol og opkrævning:**

Fuldmægtig: Sven-Age Larsen.  
 (Ekspedition af sager vedr. inkasso af A- og B-skat, restskat, fremmedskat, arbejdsgiverrestancer, arbejdsgiverkontrol, udpantning og CIR-registrering).

**Ejendomsbeskatning og bidrag:**

Overassistent: Leif Sørensen.  
 (Ekspedition af sager vedr. ejendomsskat, skodepåtegninger, vurderingsattester, vurderingsforretninger, frigørelsesafgift, selskabsskat, landliggerskat).

**Ligningsafdeling:**

(Ekspedition af sager vedr. lønmodtagerligning og forskudsregistrering).

**Regnskabsligning:**

Ekspedition af samtlige regnskabs-sager, klagebehandling, ændring af forskudsregistrering for B-skatteydere).

**Folkeregister:**

Fuldmægtig: Johanne Rasmussen.  
 (Ekspedition af sager vedr. flytning, forespørgsler, registrering af fødselsanmeldelser m.v.).

**SOCIAL- OG SUNDHEDS-FORVALTNING:**

Socialudvalgsformand: Grethe Friis.  
 Træffes personligt: Social- og sundhedsforvaltningen, torsdag kl. 16—18.  
 Socialinspektør: Erik Nielsen.

Familievejledning, børne- og ungdomsværn, offentlig forsorg, rådgivning og hjælp til enker m. fl., revalidering, ulykkeserstatning.  
 Fuldmægtig: Birgit Wibrand.

**Enke-, invalide- og folkepension:**

(Omsorgsarbejde, hjælpemidler i henhold til revalideringsloven, visitation til pensionisthjem, pensionistboliger og boliger for bevægelseshæmmede).

Overassistenter:  
 Jytte Petersen.  
 Elin Rampel.

**Familieydelse:**

(Børnebidrag, børnetilskud).  
 Overassistent: Flemming Stahl.

**Sygesikring og dagpenge, hjemme-hjælp og husmoderafløsning:**

Fuldmægtig: Viola Gromoda.

**Administration af institutioner:**

Fuldmægtig: Mogens Bachmann.

Ishøj Bygade 95, Ishøj, 2635 Ishøj.

Tlf. (02) 99 19 25

Socialsekretær: Viggo Hansen.

**Boligsikringskontoret/fillalkontoret:**

Vejlebrovej 78

Ishøj Strand, 2635 Ishøj

Tlf. (02) 73 70 00

Postgiro: 641 82 60

Overassistent: Leif Petersen.

(Ekspedition af sager vedr. bolig-indskud og boligsikring og skatte-sager).

Eksp.tid: 10—13, torsdag tillige

16—18,30

**TEKNISK FORVALTNING:**

Stadsingeniør: Cand. polyt. H. Eg-holm Jensen.

Stedfortræder: Akademilingeniør

P. Rosenstand.

**Sekretariat:**

Overassistent: A. Wisth.

**Planlægningsafdeling:**

Afdelingsingeniør P. Rosenstrand.

Ingeniør P. Riis Sørensen +

H. S. Langballe.

**Anlægs- og driftsafdeling:**

Afdelingsingeniør Ib Hansen:

Ingeniør: S. E. Poulsen.

**Gartnerafdeling:**

Kommunegartner: M. Andreasen.

Gartnerformand: Kaj Nielsen.

Vejassistent: L. Christoffersen.

Vejformand: Johs. Jørgensen.

**Bygningsafdeling:**

Afdelingsingeniør T. Lonnebjergh.

**Afdeling for byggesager:**

Ingeniører:

N. P. Pedersen.

K. M. Kimper.

Per Porsbo.

**KULTUREL FORVALTNING:****Skole- og fritidsforvaltning:**

Skoledirektør: Kal Garulf.

**Skolevæsen:**

Fuldmægtig: Jan Wulf.

(Ekspedition af sager vedr. skole-kommissionen, lærere, vikaransæt-telser, specialundervisning, elever og elevflytning).

**Fritidsvirksomhed:**

Overassistent: Irene Wulf

(Ekspedition af sager vedr. fritids-kommissionen, ungdomsskolenavn, fritidsnavn, voksenundervisningsnavn og idrætsnavn, idrætshaller og -anlæg, lokalefordeling, afterskoler, interessegrupper, spejder- og ungdomsorganisationer m.v.).

**BIBLIOTEK:****Hovedbibliotek:**

Vejlebrovej 100, 2635 Ishøj  
Tlf. (02) 73 40 00  
Afdeling for børn og voksne samt  
musikafdeling.  
Åbningstider: Mandag-torsdag  
14-20, fredag 13-16, lørdag 10-13.

**Filialbibliotek:**

Kirkebjerggård, Ishøj Bygade 95  
2635 Ishøj  
Tlf. (02) 99 19 21  
Afdeling for børn og voksne.  
Åbningstider: Mandag kl. 15-20,  
torsdag 16-20.

**Sociale institutioner, skoler m. v. i  
Ishøj kommune:****Vuggestuer:**

Optager børn i alderen 0-3 år  
BambI  
Bøgelunden 1, 2635 Ishøj  
Tlf. (02) 73 52 15  
Leder: Bente Vissing  
Fuglehøj  
Agården 25, 2635 Ishøj  
Tlf. (02) 73 57 85  
Leder: Anni-Birthe Jensen  
Puslingebo  
Vejlebrovej 68, 2635 Ishøj  
Tlf. (02) 73 42 36  
Leder: Ulla Brywil  
Stæren  
Østergården 56, 2635 Ishøj  
Tlf. (02) 73 45 13  
Leder: Connie G. Jensen  
Vildtbanegård  
Gildbrovej 33, 2635 Ishøj  
Tlf. (02) 73 61 06  
Leder: Kirsten Flodgaard Petersen

**Halvdagsbørnehaver:**

Mariehønen, Østergården 54,  
2635 Ishøj  
Leder: Jane Elf  
Tlf. (02) 73 41 17  
Tumlebo, Østergården 54,  
2635 Ishøj  
Leder: Ingrid Koch  
Tlf. (02) 73 41 17

**Børnehaver:**

Optager børn i alderen 3-6 år  
Archibo  
2635 Ishøj  
Tlf. (02) 73 42 14  
Leder: Ulla Tranemose Jensen  
Bumle  
Østergården 50, 2635 Ishøj  
Tlf. (02) 73 45 24  
Leder: Birgit Søborg  
Hvæpsebo  
Østergården 52, 2635 Ishøj  
Tlf. (02) 73 45 25  
Leder:

**Kærnehuset**

Bøgelunden 5, 2635 Ishøj  
Tlf. (02) 73 52 72  
Leder: Lillian Schweizlev

**Lærken**

Agården 17, 2635 Ishøj  
Tlf. (02) 73 51 48  
Leder: Jette Gosvlg

Musvitten, Jægerbuen 37, 2635 Ishøj  
(02) 73 56 42

Leder: Kirsten Krüger

**Myretuen**

Vejlebrovej 108, 2635 Ishøj  
Tlf. (02) 73 42 50

Leder: Anne Normind

Paletten, Landlyststien 19-21  
(02) 73 31 87

Leder: Jonna Petersen

**Sandkassen**

Gildbrovej 35, 2635 Ishøj  
Tlf. (02) 73 51 20

Leder: Ulla Bientved

**Stampe**

Bøgelunden 3, 2635 Ishøj  
Tlf. (02) 73 52 43

Leder: Elke Jensen

**Tranebærhaven**

Vejledalen 132, 2635 Ishøj  
Tlf. (02) 73 57 80

Leder: Anni Schou

**Tranely**

Tranegilde Strandvej 9  
2635 Ishøj

Tlf. (02) 73 10 89

Leder: Inga Hougård

**Vestervang**

Friggasvej 7, 2635 Ishøj  
2635 Ishøj

Tlf. (02) 99 83 67

Leder: Judith Juhl

**Pensionistboliger:**

Kommunen ejer 8 pensionistboliger  
beliggende:  
Køgevej 222-228, 2635 Ishøj  
Boligerne udlejes gennem Social-  
og sundhedsforvaltningen

**Pensionisthjem:**

Pensionisthjemmet »Torsbo«  
Køgevej 220, 2635 Ishøj  
Leder: Edel Hansen  
Tlf. (02) 99 14 88

Pensionisthjemmet har 21 værelser  
for ældre.

Ansøgning om optagelse indgives til  
Social- og sundhedsforvaltningen

**ALDERSINTEGREREDE****BØRNEINSTITUTIONER:**

Optager børn i alderen 0-12 år.

**Femkanten**

Strandgården 17B, 2635 Ishøj  
tlf. (02) 73 67 60

Leder: Charles Taskov.

Peberkværnen  
 Agården 19, 2635 Ishøj  
 tlf. (02) 73 02 58.  
 Leder: Gunver Emborg  
 AL-klubber  
 Optager børn, der frekventerer  
 børnehaveklaser eller går i skole.

I Al-klubbernes ungdomsafdeling  
 optages unge i alderen 14-18 år  
 Gildbro Al-klub  
 Gildbrovej 37, 2635 Ishøj,  
 tlf. (02) 73 51 32  
 Leder: Olaf Blentved  
 Strandgården Al-klub  
 Ishøj Søvej 2, 2635 Ishøj  
 tlf. (02) 73 74 40.  
 Leder: Hans Ø. Mikkelsen.  
 Vejlebro Al-klub  
 Vejledalen 1, Ishøj Strand,  
 2670 Greve Strand, tlf. (02) 73 97 36  
 Leder: Steen Nilsson  
 Viben Al-klub  
 Vibeholms Vænge 129, Ishøj  
 2630 Tåstrup, tlf. 73 32 48  
 Leder: Finn Hansen

## Skoler:

Gildbro skolen  
 Gildbrovej 39  
 Tlf. (02) 73 35 11  
 Elevtal: ca. 1.000  
 Skoleinspektør: Leif Andersen  
 Træffetid: kontortid 8—19 eller efter  
 aftale  
 Tandklinik: (02) 73 34 58  
 Skolenævnets formand:  
 John Halborg Jensen  
 Landlyst Vænge 43  
 Tlf. (02) 73 03 96  
 Ishøj skole  
 Ishøj Bygade 74  
 Tlf. (02) 99 13 70  
 Elevtal: ca. 270  
 Skoleinspektør: Erik Ramløse  
 Træffetid: kontortid 8—9 eller efter  
 aftale  
 Skolenævnets formand:  
 Bodil Sangill  
 Ishøj Bygade 86  
 Tlf. (02) 99 63 17  
 Forældreforening:  
 v/ Arne Nyhuus  
 Køgevej 227, 2635 Ishøj  
 Tlf. (02) 99 45 51  
 Strandgårdskolen  
 Ishøj Søvej 2  
 Tlf. (02) 73 58 61  
 Skoleinspektør: Leif Nolling  
 Træffetid: Kontortid 8—9 eller efter  
 aftale  
 Skolenævnets formand:  
 Bent Cavour Nielsen  
 Vejlegården 3, 3. th.  
 Tlf. (02) 73 24 22  
 Vejledalen 1

Vejlebro skolen  
 Tlf. (02) 73 88 32  
 Skoleinspektør: Hans Lyster  
 Træffetid: Kontortid 8—9 eller efter  
 aftale  
 Skolenævnets formand:  
 Bent Hansen  
 Strandvænge 35 a  
 Tlf. (02) 73 31 42

Vibeholmskolen  
 Vibeholms Vænge 129  
 Tlf. (02) 73 20 44  
 Elevtal: ca. 750  
 Skoleinspektør: Børge Teglbærder  
 Træffetid: Kontortid 8—9 eller efter  
 aftale

Tandklinik: (02) 73 45 72  
 Skolenævnets formand:  
 Frederik Evert  
 Ørnekaers Vænge 60  
 Tlf. (02) 73 46 86

Forældreforening:  
 v/ Kurt Nielsen  
 Vibeholms Vænge 22  
 2635 Ishøj  
 Tlf. (02) 73 45 32

Georgs Vænge skole  
 (observationsskole)  
 Observationsskoleleder: John Boese  
 Træffetid: Kontortid 8—9 eller efter  
 aftale  
 Tlf. (02) 99 34 18

## Private skoler:

Taastrup Realskole  
 Elmeallé 17-21  
 2635 Ishøj  
 Tlf. (02) 99 02 27 og (02) 99 09 99

Albertslund lille skole  
 Herstedøster Skolevej  
 2620 Albertslund  
 Tlf. 45 12 30

Greve lille skole  
 Hundige Bygade 8-10  
 2635 Ishøj  
 Tlf. (02) 90 61 62

## Kostsskoler:

Den grønlandske kostskole  
 »Ellekilde«  
 Torslundevej 93, Torslunde  
 2635 Ishøj  
 Tlf. (02) 99 40 05

Forstander: Frederik Gundestrup  
 Sørensen

Skolen ejes af Ministeriet for Grøn-  
 land og har ca. 60 elever i 15-17 års  
 alderen. Børnene kommer fra små  
 bygder i Grønland og skal være på  
 skolen i 2 år.

Skolens kontor: Tlf. (02) 99 40 05  
 mandag-fredag.  
 Lærerværelset: (02) 99 40 05 kl. 18-19  
 alle dage  
 Eleverne: (02) 99 74 70 kl. 18-19 alle

## Jelling

Jernbanevej 26  
7300 Jelling  
Tlf. (05) 87 14 33  
Postgiro: 1 66 16  
11—13, torsdag tillige 14—18

**Kommunekode:** 617  
**Amtskommune:** Vejle  
**Retskreds:** Vejle  
**Politikreds:** Vejle  
**Skattekreds:** Give  
**Vurderingskreds:** Tørring-Jerlev  
**Folketal 1/10-75:** 4.958  
**Areal i ha:** 8.937,5

**Kommunevalget 5. marts 1974:**  
Af 3.329 vælgere stemte 2.576, heraf 2.554 gyldige stemmer. Stemmepercent: 77,38. A 428 (2), C 101 (0), M 61 (0), Q 42 (0), V 323 (2), H (Fællesl. Hvejselsg.) 484 (4), J (Jelling Borgerl.) 423 (2), L (Kollerup-Vindelev fl.) 355 (2), N (Fællesl. f. Jelling landdistr.) 221 (1), P (Socialistisk Fællesl.) 116 (0).

### Kommunalbestyrelsens 13 medlemmer:

Borgmester: Søndergaard, Karlo, gdr. (L). FØ, Bø.  
Viceborgmester: Christensen, Michael, overlærer. (J). So, FKult, FBø.  
Bødker, Poul Steen, sem. adjunkt. (J). Ø, E.  
Baagø, Johs., bestyrer. (V). Ø, So.  
Jensen, Egon, gårdejer. (L). T, E, Bø, Fri, Li, Skk.  
Jeppesen, Peter, gårdejer. (H). So, T, Kult.  
Mols, Anton, gårdejer. (V). T, Kult, Fri, Skk.  
Hermansen, Peder Vlkær, gdr. (H). T, Kult.  
Pedersen, Svend Nygaard, gårdejer. (N). Ø, FE, Fri.  
Skousen, Gunnar, gårdejer. (H). Ø, E, FLI.  
Svarrer, Lillian, fru. (A). So, Kult, Bø, Fri, Skk.  
Sørensen, Kaj E., baneformand. (A). T, E, Li.  
Sørensen, Peter, malermester. (H). FSo, Bø.

### Nedsatte udvalg og kommissioner: (formænd)

**Økonomiudvalget:**  
Borgmester: Gårdejer Karlø Søndergaard.

#### Stående udvalg:

Det sociale udvalg: Malermester Peter Sørensen.  
Udvalget for tekniske anliggender: Baneformand Kaj E. Sørensen.  
Udvalget for faste ejendomme: Gårdejer Svend Nygaard Pedersen.  
Udvalget for kulturelle anliggender:: Overlærer Michael Christensen.

#### Andre udvalg og kommissioner:

Børne- og ungdomsværn: Overlærer Michael Christensen.  
Civilforsvarskommission:  
Fritidskommission:  
Ligningskommission: Gårdejer Gunnar Skousen.  
Skolekommission:

#### Sekretær for kommunalbestyrelsen:

Kæmner: Willy Sørensen.

#### Kommunens revision:

Kommunernes revisionsafdeling, Vejle.

#### Den kommunale administration:

Administrationschef: Kæmner Willy Sørensen.

#### ØKONOMISK/ADMINISTRATIV FORVALTNING:

Bogholderikontor:  
Kommunebogholder: K. E. Juul Nielsen.  
Skattekontor:  
Skatteinspektør: Henning Pedersen.  
Ligningsafdeling:  
Skatteinspektør: Henning Pedersen.  
Overassistent Martin Jessen.  
Ejendomsbeskatning:  
Overassistent Martin Jessen.  
Pantefoged: Tove V. Christoffersen.

#### Folkeregister:

Assistent: Ellis Hansen.

#### SOCIAL- OG SUNDHEDS- FORVALTNING:

Socialinspektør: Tove Jensen.  
Stedfortræder: Bent Hansen

**Service og bistand:**

Vagn Jensen.  
Inge Viborg.  
Jens Hansen.  
Peter Grøndahl.

**Rådgivning og vejledning:**

Edel Krag.  
Jutta Houmøller.

**Hjemmehjælp og husmoderafløsning:**

Leder: Kathrine Pedersen.

**TEKNISK FORVALTNING:**

Gormsgade 17, 7300 Jelling

**Kommuneingeniørens kontor:**

Kommuneingeniør Arne Hansen.

Rygningsinspektør:

Kommuneingeniør Arne Hansen

**Brandinspektorat:**

Brandinspektør: Malermester Peter Sørensen, Sandvad.

Tlf. (05) 87 30 36

**Civilforsvar:**

Civilforsvarsleder: Malermester Peter Sørensen, Sandvad.

Tlf. (05) 87 30 36

**Værkerne:****El-værk:**

Vestbirk Oplands Højspændingsanlæg, 8740 Brædstrup.

Elværksbestyrer: P. Pilegaard.

Tlf. (05) 75 11 40.

**Vandværk:**

Jelling vandværk.

Vandværksbestyrer: Johs. Baage,

Fasanvej 8, 7300 Jelling

Tlf. (05) 87 16 53

**KULTUREL FORVALTNING:****Skolevæsenet:****Lærerrådets formand:**

F. Smedegaard, Kollerup-Vindelev skole. Tlf. (05) 87 31 63.

**Skolelæge:**

E. Thomsen & J. Fiil, Vestergade, 7300 Jelling. Tlf. (05) 87 10 33.

**Skolepsykolog:**

Vejle amts skolepsykologiske områdekontor.

**Skoletandlæge:**

Alf Broe, Rosenvold 6, 7300 Jelling. Tlf. (05) 87 13 45.

**Biblioteksvæsenet:**

Bibliotekar: Annelise Sindberg Sørensen.

Tlf. (05) 87 13 91

**Levnedsmiddelkontrol:**

Stadsdyrlæge: E. Andersen, Havnen, 7100 Vejle. Tlf. (05) 82 21 10

**Sociale institutioner, skoler m.vi.****Jelling kommune:****Sociale Institutioner:****Aldersdoms- og plejehjem:**

Aldersdomshjemmet, Sandvad (16 pladser) kommunalt

Sandvad, 7300 Jelling

Tlf. (05) 87 30 30

Bestyrer: Erik Pedersen

**Jelling Plejehjem**

(52 pladser) kommunalt

Fårupvej 30, 7300 Jelling

Tlf. (05) 87 12 88

Bestyrer: Leo Rebsdorf

**Børne-, ungdoms- og forsorgsinstitutioner:**

Skolehjemmet »Fårupgård«

(drengene 13-15 år)

Tlf. (05) 87 11 06

Forstander: Niels Jørgensen

Jelling Børnehave

Søndervang, 7300 Jelling

Tlf. (05) 87 17 64

Leder: Lissy Brun

**Skoler:**

Kollerup-Vindelev centralskole

7300 Jelling

Tlf. (05) 87 15 92

Førstelærer: Carl Nissen

**Andre skoler:**

Jelling Statsseminarium

Tlf. (05) 87 10 29

Rektor: Johs Brix

Jelling Statsseminarium Øvelsesskole

Tlf. (05) 87 11 20

Skoleinspektør: E. Blaabjerg

Brandbjerg Højskole

Tlf. (05) 87 15 20

**Jernløse**

Gl. Skovvej 158

Nr. Jernløse

4420 Regstrup

Tlf. (03) 48 33 00

Postgiro: 7 01 18 22

Åbningstider: Mandag-torsdag fra

10-12, torsdag tillige fra 16-18

Telefontider: Mandag-torsdag fra kl.

9,00-12,15 samt fra 12,45-15,00, torsdag

tillige fra 15,00-18,00, fredag fra 9-

12,15.

Kommunekode: 321

Amtskommune: Vestsjælland

Retskreds: Holbæk

Politikreds: Holbæk

**Skattekreds: Holbæk:**

**Vurderingskreds: Jernløse-Tornved-Tølløse**

Folketal 1/10-75: 5.085

Areal i ha: 10.328,2

**Kommunevalget 5. marts 1974:**

Af 3.351 vælgere stemte 2.376, heraf 2.352 gyldige stemmer. Stemmeprocent: 70,9. A 590 (4), B 365 (2), C 107 (0), V 877 (7), Z 151 (1), Ø (Uopol. borgerliste) 262 (1). [V1+V2+V3] (V+C).

**Kommunalbestyrelsens 15 medlemmer:**

Borgmester: Jørgensen, Hans Ole, entreprenør. (V). FØ, E.

Viceborgmester: Rasmussen, Carl, gårdejer. (V). Ø, So, Bø, Li.

Bryld, Lars Erik, overlærer. (Ø). T, Kult.

Hansen, Valdemar, kontrolbestyrer. (A). Ø, FSo, Bø.

Holten, Jørgen, entreprenør. (Z). E.

Jensen, Grethe, lærer. (A). So, Kult, FBø.

Jensen, Thorkild, konsulent. (V). So, Kult, Bø.

Johannessen, Johannes, gårdejer. (V). Ø, FKult, Fri, FSkk.

Kaae, Viggo, boelsmand. (B). So, Ft, Bø.

Larsen, Grete, fru. (A). E, Bø, Fri, Skk.

Larsen, Gunnar, bestyrer. (V). T, Kult, Fri, Skk.

Olsen, Henrik Frimann, gårdejer. (B). Ø, Kult, FFri, Skk.

Olsen, Leif, amtsvejmand. (A). T, Fe, Fri, Li, Skk.

Pedersen, Bertel Holm, inseminør. (V). Kult, Fri, Skk.

Pedersen, Leif, ingeniør. (V). T, E.

**Nedsatte udvalg og kommissioner: (formænd)****Økonomiudvalget:**

Borgmester, entreprenør Hans Ole Jørgensen.

**Stående udvalg:**

Det sociale udvalg: Kontrolbestyrer Valdemar Hansen.

Udvalget for tekniske anliggender: Boelsmand Viggo Kaae.

Udvalget for faste ejendomme: Amtsvejmand Leif Olsen.

Udvalget for kulturelle anliggender: Gårdejer Johannes Johannessen.

**Andre udvalg og kommissioner:**

Børne- og ungdomsværnet:

Leder: Grethe Jensen.

Fritidskommission: Gårdejer Henrik Frimann Olsen.

Ligningskommission:

Gårdejer Otto Jensen.

Skolekommission: Gårdejer Johannes Johannessen.

Sekretær for kommunalbestyrelsen:

Kæmner Eigil Nielsen.

Kommunens revision:

Kommunernes revisionsafdeling.

**Den kommunale administration:**

Kæmner: Eigil Nielsen.

**ØKONOMISK/ADMINISTRATIV FORVALTNING:**

Bogholderiet:

Kommunebogholder: Rita Jensen

Pantefoged:

Henry Kaae.

Skattekontoret:

Skatteinspektør: Johannes Rिंगsmose.

Folkeregister:

Folkeregisterfører: Johannes Hansen.

Ejendomsbeskatning:

Leif Marcussen.

Arbejdsgiverkontrol:

Henning Nielsen.

**SOCIAL- OG SUNDHEDS-FORVALTNING:**

Socialinspektør: Bjarne Johansen

Sekretær: Jørgen Skovgård Nielsen

Souschef: Ester Germansen

Pensioner: Inge Madsen

Familieydelse: Lis Pedersen

Kommunal dagplejeordning: Bente Hjortshøj

Dagpenge + sygesikring: Knud Rasmussen

Husmoderafløsning og hjemmehjælp:

Tilsynsførende: Maja Larsen

Sagsbehandler: Jonna Epløv

Sagsbehandler: Annette Køhler

**TEKNISK FORVALTNING:**

Kommuneingeniør: Ole Kirk Vium.

Brandinspektør:

Brandinspektør: Børge Jørgensen,

Sdr. Jernløse. Tlf. (03) 48 30 87

Civilforsvarsleder: brandinspektøren

**KULTUREL FORVALTNING:****Skolevæsenet:**

Ledende skoleinspektør: Aksel Andersen. Undløse, 4340 Tølløse.  
 Ungdomsskoleinspektør: Georg Knudsen, Ringstedvej 221, Kvanløse

**Biblioteksvæsenet:**

Betjeningsoverenskomst med Holbæk kommune.  
 Henvendelse:  
 Holbæk bibliotek. Tlf. (03) 43 05 49

**Sociale institutioner, skoler m. v. i Jernløse kommune:****Sociale institutioner:****Alderdoms- og plejehjem:**

Nr. Jernløse Alderdomshjem  
 4420 Regstrup  
 Tlf. (03) 47 10 43  
 Bestyrerinde: Annelise Pedersen  
 22 pladser

Sdr. Jernløse Alderdomshjem  
 4420 Regstrup  
 Tlf. (03) 48 31 34  
 Bestyrer: Anne Lise Christoffersen

Sibberup Alderdomshjem  
 4420 Regstrup  
 Tlf. (03) 48 91 90  
 Bestyrerinde: Inger Nilsson  
 13 pladser

**Skoler:****Kommunale folkeskoler:**

Nr. Jernløse skole  
 4420 Regstrup  
 Tlf. (03) 48 33 12  
 Skoleinspektør: Johannes Hagemann

Sdr. Jernløse skole  
 4420 Regstrup  
 Tlf. (03) 48 32 59  
 Skoleinspektør: T. Moesgaard Jensen

Undløse Centralskole  
 4340 Tølløse  
 Tlf. (03) 48 90 58  
 Skoleinspektør: Aksel Andersen

Jernløse Realskole  
 Sdr. Jernløse, 4420 Regstrup  
 Tlf. (03) 48 34 86  
 Skoleinspektør: E. Jacobsen

**Ungdomsskoler:**

Jernløse ungdomsskole  
 Ringstedvej 239, Kvanløse  
 4300 Holbæk,  
 Tlf. (03) 48 34 54  
 Ungdomsskoleinspektør: Georg Knudsen

**Juelsminde**

Wedelsgade  
 7130 Juelsminde  
 Tlf. (05) 69 34 44  
 Postgiro: 1 85 00

**Borgmesterkontor:****Kommunekontor:****Socialkontor:****Kulturel forvaltning:**

Wedelsgade  
 7130 Juelsminde  
 Tlf. (05) 69 34 44  
 10—14, torsdag dog 10—17,30

**Folkeregister:****Skattekontor:****Teknisk forvaltning:**

Rousthøjsallé  
 7130 Juelsminde  
 Tlf. (05) 69 34 44  
 10—14, torsdag dog 10—17,30

**Komunekode: 619****Amtskommune: Vejle****Retskreds: Horsens****Politikreds: Horsens****Skattekreds: Bjerre m. fl. herrede;****Vurderingskreds: Bjerger Herred****Folketal 1/10-75: 14.526****Areal i ha: 23.935,4****Kommunevalget 5. marts 1974:**

Af 9.563 vælgere stemte 6.811, heraf 6.736 gyldige stemmer. Stemmeprocent: 71,2. A 1.978 (7), B 487 (1), C 318 (1), M 103 (0), V 3.048 (10), Z 802 (2).

**Kommunalbestyrelsens****21 medlemmer:**

Borgmester: Christensen, Harald, gårdejer. (V). FØ.

1. viceborgmester: Frederiksen, A., landbrugslærer. (V). Ø, E, FSKk.

2. viceborgmester: Dornhoff, Arne, forstander. (A).

Jespersen, Svend, gårdejer. (V). FE.

Kjærsgaard, Jørgen, lærer. (A). Ø, Kult.

Hansen, Henry, fhv. mejeribestyrer. (V). T, E.

Østergaard, K. J., entreprenør. T.  
 Johansen, K. I. E., skoleinspektør.  
 (V). Ø, So, Bø.  
 Hansen,, Lise, husmoder. (A). Kult,  
 FBø.  
 Madsen, E., fabrikant. E, Kult.  
 Larsen, Th. Kaj, kontorbestyrer (A).  
 T.  
 Mortensen, K. St., murermester. (B).  
 FT, E, Kult.  
 Hansen, Lars Aage, skovfoged. T,  
 Kult, Skk.  
 Ehmsen, Eva, husmoder. So, Kult, Bø.  
 Skk.  
 Jepsen, J., købmand. So, Bø, Skk.  
 Andersen, Gurli A., husmoder. (A).  
 Ø, So.  
 Bodholt, Niels, vurderingsformand.  
 T.  
 Søndergård, K., kontorchef. (C). FSo,  
 Bø, Skk.  
 Værkstedsleder Bent Pedersen. (A).  
 Ej.  
 Andersen, Erik M., bestyrer. E, Kult,  
 Skk, Ø.  
 Glyngø, Hans E., murermester. (A).  
 Ej, FKU, Bø.

### Nedsatte udvalg og kommissioner: (formænd)

#### Økonomiudvalget:

Borgmester, gårdejer Harald Chri-  
stensen.

#### Stående udvalg:

Det sociale udvalg: Kontorchef K.  
Søndergård.

Udvalget for tekniske anliggender:  
Murermester K. St. Mortensen.

Udvalget for faste ejendomme: Gård-  
ejer Svend Jespersen.

Udvalget for kulturelle anliggender:  
Murermester Hans E. Glyngø.

#### Havneudvalget:

Planlægnings- og miljøudvalget:

#### Andre udvalg og kommissioner:

Brandkommission:

Børne- og ungdomsvæn: Husmoder  
Lise Hansen.

Civilforsvarskommission:

Fritidskommission:

Husmoder Hanne Jensen.

Ligningskommission:

Gårdejer H. C. Jeppesen.

Skolekommission:

Gårdejer Arne Frederiksen.

Sekretær for kommunalbestyrelsen:

Kommunaldirektør H. Sivebæk.

Kommunens revision:

Kommunernes revisionsafdeling.

### Den kommunale administration:

Kommunaldirektør: H. Sivebæk.

Borgmesterkontor:

Sekretariatschef: N. Kr. Kristensen

### ØKONOMISK/ADMINISTRATIV FORVALTNING:

Bogholderi:

Bogholder: Bent Hansen.

Fuldmægtig: Hans Loft.

Pantefoged: Sv Aa. Pedersen.

Skattekontor:

Skatteinspektør: Henning Sørensen.

Fuldmægtig: Preben Larsen.

Arbejdsgiverkontrol:

Fuldmægtig: Otto Lund.

Folkeregisterfører:

Overassistent: K. Christiansen.

### SOCIAL- OG SUNDHEDS- FORVALTNING:

Socialinspektør: Hans Thlsvad.

Service- og bistandsafdeling:

Fuldmægtig: Palle Toft Jensen.

Administrationsafdeling:

Overassistent: Kr. Christiansen.

Behandlergruppen:

Fuldmægtig: Palle Toft Jensen.

Sygesikringsafdeling:

Assistent: Axel Sørensen.

### TEKNISK FORVALTNING:

Sekretariatschef: Oluf Petersen.

Kommuneingeniør: Aage Dahl.

Bygningsinspektørat:

Bygningsinspektør: P. Holm Nielsen.

Brandinspektørat:

Brandinspektør: K. Stenkjær Mor-  
tensen.

Civilforsvar:

Civilforsvarsleder: P. Holm Nielsen.

### KULTUREL FORVALTNING:

Skolevæsenet:

Ledende skoleinspektør: Mogens

Jensen

Ungdomsskoleinspektør:

Levnedsmiddelkontrol:

Stadsdyrlæge: P. Oxhøj.



## Sociale institutioner, skoler m. v. i Juelsminde kommune:

### Sociale institutioner:

#### Alderdoms- og plejehjem:

- »Birkelund«  
Rousthøjalle, Juelsminde  
Tlf. (05) 69 31 33  
Bestyrer: Svend Jacobsen.  
Erslevminde  
7150 Barrit  
Tlf. (05) 69 12 17  
Bestyrer: Hans Chr. Flyvholm
- Østervænge  
7140 Stouby  
Tlf. (05) 89 70 69  
Bestyrer: Tove Foss
- »Møllevang«  
Egevej 7, 8783 Hornsyld  
Tlf. (05) 68 72 77  
Bestyrer: Birgit Rasmussen
- Glud Hvilehjem  
Glud, 8700 Horsens  
Tlf. (05) 68 30 46  
Bestyrer: Anna Berg
- Rårup Alderdomshjem  
Rårup, 7130 Juelsminde  
Tlf. (05) 68 51 39  
Bestyrer: Karen Bruno

#### Børne-, ungdoms- og forsorgs-institutioner:

- Børnehjemmet Dommergården  
20 børn 2-14 år  
Bjerge, 8782 Bråskov  
Tlf. (05) 68 10 56  
Leder: Frk. Inge Østergaard
- Børnehjemmet Kildebjerget  
(21 børn 2-15 år)  
7140 Stouby  
Tlf. (05) 89 70 86  
Leder: Andreas Peter Jessen
- Juelsminde Børnehjem  
(18 åndssvage børn 5-10 år)  
Engvejen 5, 7130 Juelsminde  
Tlf. (05) 69 30 24  
Leder: Frk. Ida Østergaard Mikkelsen
- Plejehjemmet »Dr. Sell's Minde«  
(31 kvdl. epileptikere over 15 år)  
Vrigsted, 7130 Juelsminde  
Tlf. (05) 68 70 63  
Leder: H. P. Bisgård
- Plejehjemmet Stormly  
(48 mdl. epileptikere over 15 år)  
7130 Juelsminde  
Tlf. (05) 69 32 00  
Forstander: Verner Pedersen
- Sandbjerg Børnehjem  
7130 Juelsminde  
Tlf. (05) 69 31 58  
Forstander: Bent Johannesen
- Statsungdomshjemmet Bråskovgård  
8782 Bråskov  
Tlf. (05) 68 73 22  
Forstander: Kurt Palsvig

## Skoler:

### Kommunale folkeskoler:

- As Skole  
7130 Juelsminde  
Konst. førstelærer: Holm Petersen
- Barrit Centralskole  
7150 Barrit  
Skoleinspektør: J. E. Johansen
- Bjerre Skole  
8783 Hornsyld  
Førstelærer: Egon Pultz
- Bjerre forskole  
8783 Hornsyld  
Lærerinde: Birthe K. Kristensen
- Glud Skole  
8700 Horsens  
Skoleinspektør: K. P. Henriksen
- Hornsyld Skole  
8783 Hornsyld  
Førstelærer: Herluf Jensen
- Hornsyld Forskole  
8783 Hornsyld  
Lærerinde: Esther L. Kjærgaard
- Juelsminde Forskole  
7130 Juelsminde  
Lærerinde: Nancy Ulbrichtsén
- Juelsminde Skole  
7130 Juelsminde  
Skoleinspektør: Grete Petersen
- Klakring Østre Forskole  
7130 Juelsminde  
Lærerinde: Karen Nielsen
- Klakring Vestre Forskole  
7130 Juelsminde  
Lærerinde: Birgit Bennetsen
- Rårup Kommuneskole  
7130 Juelsminde  
Skoleinspektør: A. Munkøe
- Skjold Forskole  
Stenderup Skole  
8781 Stenderup  
Førstelærer: T. Hammer
- Stouby Centralskole  
7140 Stouby  
Skoleinspektør: Mogens Jensen
- Stouby Forskole  
7140 Stouby  
Lærerinde: E. Skov Andersen

### Private skoler:

- Bjerre Herreds Ungdomsskole  
0783 Hornsyld  
Forstander: Erik Busk  
Tlf. (05) 68 10 22
- Hellebjerg Idrætsungdomsskole  
7130 Juelsminde  
Forstander: Peder Møller  
Tlf. (05) 69 30 30
- Rårup Ungdomsskole:  
Lærer: Jørgen Andersen  
Sydvestvej 10, 8700 Horsens
- Juelsminde Ungdomsskole:  
Overlærer: Børge Pedersen  
Klakring, 7130 Juelsminde

## Jægerspris

Jægerspris Rådhus

Parkvej 1

3630 Jægerspris

Tlf. (03) 33 17 00

Postgiro: 544 78 95

9,30—12,30, torsdag 9,30—11,30 og 15—18

**Kommunekode:** 225

**Amtskommune:** Frederiksborg

**Retskreds:** Frederikssund

**Politikreds:** Frederikssund

**Skattekreds:** Frederikssund

**Vurderingskreds:** Horns Herred

**Folketal 1/10-75:** 6.494

**Areal i ha:** 9.567,5

**Kommunevalget 5. marts 1974:**

Af 4.155 vælgere stemte 3.008, heraf 2.988 gyldige stemmer. Stemmeprøcent: 72,3. A 1.491 (9), B 135 (0), C 255 (1), E 65 (0), F 164 (1), K 82 (0), V 550 (3), Z 226 (1). Valgforbund: C+V og F+K.

### Byrådets 15 medlemmer:

**Borgmester:** Johansen, Karl, overpostbud. (A). FØ, So, Bra, He.

**Viceborgmester:** Christensen, Jørgen, overmontør. (A). Ø, Kult, Fri, Skk, FSbl, Skn.

**Andersen, Gurl, lærer.** (A). So, E, Bø, Uns, Friv.

**Pjetursson, Solvejg, direktrice.** (Z). E. Christiansen, Anker, stationsmester. (V). So, Kult, Bø, FUns.

**Frederiksen, Ejgil, arbejdsmand.** (A). T, FE, Bra.

**Isakson, Sv. E., lærer.** (F). So, Bø.

**Hansen, Kaspar, skipper.** (A). So, E, Bra, Von.

**Mortensen, Sv. A., forpagter.** (V). Ø, T, FBra.

**Nielsen, Svend, snedker.** (A). FSo, E, FBø.

**Pedersen, J. Hartvig, skatterådsformand.** (A). T, Kult.

**Pedersen, Peer, arbejdsmand.** (A). Ø, FKult, Fri, Skk, Skr, Sbl.

**Søgård, Sv. A., entreprenør.** (C). T, Fri, Li, Skk.

**Sørensen, Bibi Barslund, husmoder.** (V). So, Kult, Bø, Sbl, FVon.

**Sørensen, Niels Bork, teknisk direktør.** (A). Ø, FT, Fri, Skk.

## Nedsatte udvalg og kommissioner: (formænd)

### Økonomiudvalget:

Borgmester, overpostbud Karl Johansen.

### Stående udvalg:

Det sociale udvalg: Snedker Svend Nielsen.

Udvalget for tekniske anliggender: Teknisk direktør Niels Bork Sørensen.

Udvalget for faste ejendomme: Ejgil Frederiksen.

Udvalget for kulturelle anliggender: Arbejdsmand Peer Pedersen.

### Andre udvalg og kommissioner:

Børne- og ungdomsværn:

Ligningskommissionen: Gårdejer Poul Nielsen.

Skolekommissionen: Overmontør Jørgen Christensen.

Fritidskommissionen: Husmoder Anna Ventrup.

Brandkommissionen: Forpagter Sv. Aa. Mortensen.

Sekretær for kommunalbestyrelsen: Administrationschef Peter Sabroe.

### Kommunens revision:

Kommunernes revisionsafdeling.

## Den kommunale administration:

Administrationschef: Peter Sabroe.

### Borgmesterkontor:

Sekretariatleder: K. E. Kjørvéll.

### ØKONOMISK/ADMINISTRATIV FORVALTNING:

#### Bogholderiet:

Ekspeditionssekretær: Sv. Korterup.

#### Lønningskontor:

Ekspeditionssekretær: E. Andersen

#### Skatteforvaltningen:

Skatteinspektør: Otto Christensen.

#### Opkrævningskontoret:

Pantefoged: Tage Johansen.

#### Teknisk forvaltning:

Kommuneingeniør: Fl. Larsen.

#### Socialforvaltningen:

Socialinspektør: N. V. Thomsen.

**SOCIAL- OG SUNDHEDS-  
FORVALTNING:****Socialkontoret:**

Socialinspektør: N. V. Thomsen.

**Omsorgsarbejde:**

Marie Svendsen.

**Dagplejeleder:**

Joan Sæther.

**TEKNISK FORVALTNING:****Kommuneingeniørens kontor:**

Kommuneingeniør: Fl. Larsen.

**Bygningsinspektorat:**

Bygningsinspektør: Hans E. Jensen.

**Brandinspektorat:**

Brandinspektør: Tage Johansen.

**Civilforsvar:**

Civilforsvarsleder: Fl. Larsen.

**Havnevæsenet:**Kulhuse Havn: Henv. teknisk forv.  
v. Fl. Larsen.**KULTUREL FORVALTNING:****Skolevæsenet:**Ledende skoleinspektør: Sv. Rør-  
bech.Ungdomsskoleinspektør: Verner  
Brøndum.**Biblioteksvæsenet:**Deltidsbibliotekar: Birthe Vissing  
Hansen.**Levnedsmiddelkontrol:**

Stadsdyrlægen i Frederikssund.

**Sociale institutioner, skoler m. v. i  
Jægerspris kommune:****Sociale institutioner:****Alderdoms- og plejehjem:**Syge- og Plejehjemmet »De tre Ege»  
Hovedgaden, Jægerspris  
Tlf. (03) 33 16 50  
40 pladser  
Forstander: Preben Mortensen**Børne-, ungdoms og forsorgs-  
institutioner:**Jægerspris Børnehjem  
(Kong Frederik VII's stiftelse)  
Tlf. (03) 33 10 01  
Henv. om optagelse:  
Stiftelsens hovedkontor  
Vimmelskaftet 47, 1161 Kbh. KBirkebo (20 børn 2-16 år)  
Slotsgården. Tlf. (03) 33 12 75  
Leder: A. Lange JensenLindehuset (20 børn 2-16 år)  
Slotsgården. Tlf. (03) 33 11 34  
Leder: VakantSvinget (15 børn 2-16 år)  
Slotsgården. Tlf. (03) 33 11 09  
Leder: Frk. Ketty Schønemann  
Skovlyst (15 børn, heraf 7 drenge  
2-16 år)  
Tlf. (03) 33 10 22  
Leder: Svend Østergaard GrunnetBørnehjemmet Egelundshuset  
3630 Jægerspris  
(24 børn 2-16 år)  
Tlf. (03) 32 20 17  
Leder: Fru Bodil PetersenDonekrogen (32 elever) 3630  
Jægerspris. Tlf. (03) 33 16 35  
Forstander: Ole Holmberg  
Afdelingsledere:  
Leif Sørensen, »Hjortehuset»  
Dora Friis Nielsen, »Skoven»  
Henning Hansen, »Støvleknægten»**Skoler:****Kommunale folkeskoler:**Jægerspris Sogneskole  
3630 Jægerspris  
Tlf. (03) 33 12 14  
Skoleinspektør: Sv. RørbechKyndby-Krogstrup skole  
3630 Jægerspris  
Tlf. (03) 32 12 35  
Skoleinspektør: K. G. Andersen**Andre skoler:**Børneforsorgsseminarlet  
Jægerspris Slot, 3630 Jægerspris  
Tlf. (03) 33 10 36  
Rektor: Kristian Steinov  
»Baunehøj» efterskole,  
3630 Jægerspris  
Tlf. (03) 33 00 23  
Forstander: Erik Saul**Kalundborg**Rådhuset  
4400 Kalundborg  
Tlf. (03) 51 33 11  
Postgiro: 64 07**Borgmesterkontor:****Bogholderi:****Folkeregister:****Skattekontor:**Rådhuset  
4400 Kalundborg  
Tlf. (03) 51 33 11

11—15, torsdag tillige 16—18

**Socialkontor:**

Rådhusets annex  
4400 Kalundborg  
Tlf. (03) 51 33 11  
11—15, torsdag tillige 16—18

**Kulturel forvaltning:**

Volden 7, 4400 Kalundborg

**Teknisk forvaltning:**

Klosterparkvej 9  
4400 Kalundborg  
Tlf. (03) 51 33 11  
11—15, torsdag tillige 16—18

**Civildforsvarskontor:**

Slagelsevej 35  
4400 Kalundborg  
Tlf. (03) 51 33 11  
11—15, torsdag tillige 16—18

**Havnekontor:**

Havnemesterkontoret  
Vesthavnen  
4400 Kalundborg  
Tlf. (03) 51 33 11  
Udenf. kontortid: 51 01 88

**Kommunekode: 323**

**Amtskommune:** Vestsjælland

**Retskreds:** Kalundborg 21

**Politikreds:** Kalundborg

**Vurderingskreds:** Kalundborg

**Folketal 1/10-75:** 19.676

**Areal i ha:** 13.020,2

**Kommunevalget 5. marts 1974:**

Af 13.192 vælgere stemte 8.561, heraf 8.472 gyldige stemmer. Stemmeprøcent: 64,9. A 2.476 (6), B 437 (1), C 2.444 (6), F 361 (1), K 146 (0), M 125 (0), V 1.080 (2), Z 459 (1), U (Upolitisk Kommunaliste 944 (2). Valgforbund: B+C+V og F+K.

**Byrådets 19 medlemmer:**

**Borgmester:** Hagemann-Petersen, Jørgen, konsul. (C). FØ, FH, FBra, FC, FBo.

1. viceborgmester: Jensen, Thorkild, gårdejer. (V). FSo, FBø, Bo, Skn.

2. viceborgmester: Bærentz, Svend, politiassistent. (A). Ø, Bra, C.

Brinck-Jensen, Erik, ekspeditionssekretær. (C). So, Kult, Fri, Bø, FSkk, Cappelen, Kurt, bankfuldmægtig. (C). So, FKult, H.

Christensen, Carl Erik, direktionssekretær. (C). Ø, C, Skn.

Christensen, Mogens, automobilforhandler. (C). So, T, Bø, Fri, Skk, Skn.

Hansen, Magnus Bang, skoleleder. (U). Kult, Sbl.

Hyldebrandt, Peter, lærer. (F). So, Uns.

Jensen, H. Møller, rangermester. (A). FT, Skn.

Jensen, Aage, arbejdsmand. (A). Ø, H, Bra.

Larsen, Henning Hvidtfeldt, vicetoldinspektør. (A). So, Kult, Bø, Bo, Skn.

Mortensen, Arne, Boelsmand. (B). T, H.

Nielsen, Arne E., arbejdskonsulent. (A). So, Kult, Bø, Skn.

Nielsen, Ejvind, biografejer. (Z). Kult, H, Skk, FFri, Von.

Olsen, Povl H., arkitekt. (A). T, H, Sbl.

Pedersen, O. Geert, landsretssagfører. (V). Ø, Kult, Skn.

Poulsen, Richard, lærer. (C). T, Bra, Frn.

Schou, Valther, ejendomsmægler. (U). H, Skn.

**Nedsatte udvalg og kommissioner: (formænd)****Økonomiudvalget:**

Borgmester: Konsul J. Hagemann-Petersen.

**Stående udvalg:**

Det sociale udvalg: Gårdejer Thorkild Jensen.

Teknisk udvalg: Rangermester H. Møller Jensen.

Kulturudvalget: Bankfuldmægtig Kurt Cappelen.

Havneudvalget: Borgmester, konsul J. Hagemann-Petersen.

**Andre udvalg og kommissioner:**

Brandkommission: Borgmester, konsul J. Hagemann-Petersen.

Børne- og ungdomsværn: Gårdejer Thorkild Jensen.

Civildforsvarskommission: Borgmester, konsul J. Hagemann-Petersen.

Boligkommission: Borgmester, konsul J. Hagemann-Petersen.

**Sekretær for kommunalbestyrelsen:**

Kommunaldirektør A. Villadsen.

**Kommunens revision:**

Kommunernes revisionsafdeling.

**Den kommunale administration:**

Kommunaldirektør: Cand. oecon. A. Villadsen.

**Byrådssekretariatet:**

Fuldmægtig: Inger Hansen.

**ØKONOMISK/ADMINISTRATIV FORVALTNING:****Bogholderi:**

Kommunebogholder: F. Esbensen.

**Lønninger:**

Overassistent: Ove Kristensen.

**Ejendomsbeskatning:**

Fuldmægtig: Niels Olsen.

**Inkasso:**

Fuldmægtig: Anker Rasmussen.

**Arbejdsgiverkontrol:**

Fuldmægtig: Aage Raun-Pedersen.

**Skattevæsen:**

Skatteinspektør: Frank Larsen.

**Ligningsafdeling:**

Fuldmægtig: Birte Petersen.

**Revisionsafdeling:**

Skatterevisor: J. P. Bille Jensen.

**Forskudsregistrering:**

Overassistent: Grete Larsen.

**Sømandsskat:**

Overassistent: P. Holm Larsen.

**Folkeregister:**

Overassistent: Lis Nielsen.

**SOCIAL- OG SUNDHEDS-FORVALTNING:**

Socialinspektør: Vagn Jensen.

Fuldmægtig: P. B. Andersen.

**Behandlergruppen:**

Leder: Socialrådgiver Peer Dahl Junker.

**Servicegruppen:**

Fuldmægtig: Jørgen Erck.

**Pensionsafdelingen:**

Overassistent: Kitty Jensen.

**Børnetilskud, bidrag:**

Overassistent: Gurli Ritzau.

**Omsorgskontor:**

Omsorgskonsulent: Esther Knudsen.

**Dagpleje:**

Dagplejeleder: Lizzi Hansen.

**Boligkontor:**

Fuldmægtig: Erik Povlsen.

**Adm.gruppen:**

Leder: Overassistent: Solveig Jacobsen.

**Kasse:**

Fuldmægtig: Julius Nielsen.

**Sygesikring:**

Fuldmægtig: Ove Thomsen.

**TEKNISK FORVALTNING:****Stadsingeniørens kontor:**

Stadsingeniør: Jørn Carlsen.

Stedfortræder:

Afdelingsingeniør: A. Bjørn Pedersen.

**Ekspeditionskontor:**

Fuldmægtig: Frede Hansen.

**Vejafdeling:**

Vejingeniør: Ejv. Pedersen.

**Kloakafdeling:**

Ingeniør: Vakant

**Bygningsinspektorat:**

Bygningsinspektør: Jørn Carlsen.

Afdelingsingeniør: Henning Petersen.

**Brandinspektorat:**

Brandinspektør: Jørn Carlsen.

Vicebrandinspektør:

O. Z. Hansen.

Brandmester: Flemming Kristiansen

**Civilforsvar:**

Civilforsvarsleder: O. Z. Hansen.

Slagelsevej 35

**Værkerne:**

El-, varme- og vandværk:

Driftsleder: Afdelingsingeniør Leif Nielsen.

Kabelmester: Th. Andersen.

**Havnevæsenet:**

Havneingeniør: Jørn Carlsen.

Havnemester: M. Holst Jensen.

Vesthaven. Tlf. (03) 51 33 11. Udenfor kontortid 51 01 88.

**KULTUREL FORVALTNING:**

Skoledirektør: Johs. Bank.

Overassistent: Erna Truelsen.

Ledende skolepsykolog:

H. B. Mogensen.

Assisterende skolepsykolog:

Ib Pedersen.

Ass. skolepsykolog: Poul Hougaard

Ass. skolepsykolog: Sonja Toftgaard

Christensen.

Klinisk psykolog: Maj-Britt Andersen.

**Skolevæsen:**

Fællesrådet, formand: Mogens Rosendahl.

Munkesøskolen.

Konsulent for erhvervs- og uddannelsesorientering: Mogens Rosendahl, Munkesøskolen.

Konsulent for kuratorvirksomhed:

Roy Winder, Rynkevangskolen.

Konsulent for specialundervisning: Mary Larsen, Rynkevangskolen.

Konsulent for skolebiblioteksvirksomhed:

Erik Jakobsen, Ulhøjskolen.

Konsulent for sygehusundervisning:

Bent Aunsbak, Kysthospitalet.

Tale- og hørekonsulent: H. H. Henriksen.

Skolelæge: Hanne Buch,

Møllevej 2.

Skoletandklinik: Klinikchef Anette Thøgersen.  
Møllevej 2.  
Ungdomsskoleleder: E. Kyhnæb,  
Skovbrynet 14.

**Biblioteksvæsenet:**

Overbibliotekar: Sigurd Krogh.  
Vicebibliotekar: Henning Petersen.

**Sociale institutioner, skoler m. v. i Kalundborg kommune:**

**Sociale institutioner:**

**Alderdoms- og plejehjem:**

Raklev alderdomshjem (12 pladser)  
Raklev, 4400 Kalundborg  
Tlf. (03-508) 29  
Bestyrerinde: Ellen Kure

Den selvejende institution syge- og plejehjemmet »Solgården« 70 pladser), Lundevej 36  
Tlf. (03) 51 23 30  
Forstander: Carl Sørensen

Tømmerup alderdomshjem (14 pladser), Tømmerup, 4400 Kalundborg  
Tlf. (03) 50 70 28  
Bestyrerinde: Sonja Hansen.

Arby alderdomshjem (14 pladser)  
Arby, 4400 Kalundborg  
Tlf. (03) 50 41 43  
Bestyrerinde: Johanne Stokkebro

**Beskyttede boliger:**

»Lillebos«, Fr. Andersensvej 27  
5 pladser

**Børne-, ungdoms- og forsorgsinstitutioner:**

Skolehjemmet Højbo (31 drenge og piger, åndssvage)  
Tlf. (03) 51 10 78  
Forstander: Haulund Christensen

Raklevgården, Raklev  
4400 Kalundborg (institution for blinde og svagtsynede mænd)  
Tlf. (03) 51 30 49  
Leder: Overlærer Anders Chr. Øer

Sigrid Undset Skolen (105 åndssvage drenge og piger)  
Fr. Andersensvej  
Tlf. (03) 51 08 85  
Leder: Magnus Bang Hansen

Refsnæsskolen  
(statens kostskole for blinde og svagtsynede)  
Tlf. (03) 51 33 00  
Forstander Keld Stochholm.

Trøjeløkke børnehavn (40 børn)  
Tlf. (03) 50 84 98  
Leder: Eva Isefjær Jensen

Kalundborg fritidshjem (60 børn)  
Leder: Gerd Reindl  
Tlf. (03) 51 33 90

Sct. Olai parkens fritidshjem (60 børn)

Leder: Poul Karlberg  
Sct. Olai parkens børnehavn (40 børn)  
Leder: Hanne Buhl

Sct. Olai parkens kombinerede børnehavn (20 børn + 2 × 20 børn 1/2 dags)

Leder: Tove Karlberg  
Sct. Olai parkens vuggestue (30 børn)  
Leder: Birgit Paaske

**Private børneinstitutioner:**

Sct. Georgshjemmet vuggestue (33 børn)  
Tlf. (03) 51 26 50  
Leder: Lea Thorslund

Arby vuggestue (32 børn)  
Tlf. (03) 51 18 44  
Leder: Birgit Sihm Larsen  
Arby børnehavn (40 børn)  
Tlf. (03) 51 18 45  
Leder: Lis Nicolaisen

Red Barnets børnehavn (40 børn)  
Tlf. (03) 51 27 52  
Leder: Ib Bruhn

Røde Kors børnehavn (33 børn)  
Tlf. (03) 51 13 37  
Leder: Birgitte Søndergaard

Kalundborg asyl (60 børn)  
Tlf. (03) 51 07 57  
Leder: Hanne Nielsen

**Skoler:**

**Kommunale folkeskoler:**

Nyrupskolen, Nyrup  
4400 Kalundborg. Tlf. (03) 50 84 06  
Skoleinspektør: Biørn Nørrind

Raklev Centralskole, Ellede  
4400 Kalundborg.  
Tlf. (03) 50 01 41 - 50 81 81  
Skoleinspektør: Aage Ellehauge

Rynkevangskolen, Møllevej  
Tlf. (03) 51 00 97  
Skoleinspektør: F. Lynnerup Jakobsen

Røsnæs skole, Ulstrup  
4400 Kalundborg  
Tlf. (03) 50 92 76  
Skoleinspektør: N. E. Rytto

Tømmerup Centralskole, Tømmerup  
4400 Kalundborg  
Tlf. (03) 50 71 11  
Skoleinspektør: J. A. Kruse Jensen

Ulshøjskolen, Skovbrynet  
Tlf. (03) 51 05 87  
Skoleinspektør: Ø. Odderskov  
Munkesøskolen, Skolegade  
Tlf. (03) 51 02 22  
Skoleinspektør: Ole Larsen

Arby skole, Melby, 4400 Kalundborg  
Tlf. (03) 50 41 15  
Skoleinspektør: Per Klitgård

**Private skoler:**

Ellede Friskole, 4400 Kalundborg  
Tlf. (03) 50 80 63  
Lærer: Tage Dørup  
Tømmerup Fri- & Efterskole  
4400 Kalundborg. Tlf. (03) 50 72 99  
Lærer: Kaj Christoffersen  
Arby Friskole, 4400 Kalundborg  
Tlf. (03) 50 41 25  
Lærer: Helge Nedergård.

**Gymnasier:**

Kalundborg gymnasium, Skolegade  
Tlf. (03) 51 06 62  
Rektor: R. Stig Hansen

**Andre skoler:**

Efterskolen ved Kalundborg,  
Lerchenfeld, 4400 Kalundborg  
Tlf. (03) 51 32 19  
Forstander: Niels Knudsen  
Kalundborg Handelsskole  
Skolegade. Tlf. (03) 51 19 08  
Forstander: Georg Særmark  
Maskinaspirantskolen  
Motorfabriken Bukh A/S  
4400 Kalundborg. Tlf. (03) 51 14 00  
Forstander: Ingeniør B. Tranberg  
Ubberup folkeskole,  
4400 Kalundborg. Tlf. (03) 50 00 80  
Forstander: Morten Kirkegård.

## Karlebo

Brønsholmdalsvej  
2980 Kokkedal  
Tlf. (01) 86 44 11  
Postgiro: 904 35 00  
10—14, mandag tillige 16—17,45

**Kommunekode:** 227

**Amtskommune:** Frederiksborg

**Retskreds:** Hørsholm

**Politikreds:** Helsingør

**Skattekreds:** Fredensborg

**Vurderingskreds:** Fredensborg-Hum-  
lebæk-Karlebo

**Folketal 1/10-75:** 12.655

**Areal i ha:** 4.035,0

**Kommunevalget 5. marts 1974:**

Af 6.324 vælgere stemte 3.926, heraf  
3.896 gyldige stemmer. Stemmeper-  
cent: 62. A 837 (4), B 382 (1), C 672  
(3), F 272 (2), K 123 (0), M 147 (0), V  
384 (2), Z 397 (2), P (borgernes liste)  
682 (3). Valgforbund: F+K.

## Byrådets 17 medlemmer:

Borgmester: Jensen, Jørgen. (A). FØ.  
Viceborgmester: Gade, Poul, arkitekt.  
(C). Ø, E, FBra, P.  
Abildstrøm, Bent Ole, ingeniør. (C).  
FKult, T.  
Plovsing, Lise, stud. soc. (F). So, Bø,  
Fri, Skk, E.  
Bagger, Kurt, salgschef. (P). T, Kult,  
Bra.  
Bertelsen, John, direktør. (Z). E, Li,  
Ø, So.  
Hansen, Frits, gårdejer. (P). So, E,  
Bø, Li.  
Hansen, Henry, gårdejer. (V). Ø, FS,  
E, FBø.  
Jensen, Erik, tømrer. (A). FE, Kult,  
T, P.  
Klitgård, Grethe, fru. (C). So, Bø,  
FFri, Skk, Kult.  
Lykholt, Poul, afdelingsleder. (B). Ø,  
T, E, FP.  
Monies, Ole, ingeniør. (V). FT, P.  
Poulsen, Torben, civilingeniør.  
(Udenfor partierne). Kult, Bø, Fri,  
Skk, So.  
Svenningsen, Lillian, sygeplejerske.  
(A). So, T, Bø.  
Thorndahl, Frode, major: (Z). T, Kult,  
P.  
Wernberg, Just, filminstruktør.  
(Udenfor partierne). Kult, Ø, P.  
Willumsgaard, Mogens, marketings-  
chef. (P). Ø, P.

## Nedsatte udvalg og kommissioner: (formænd)

### Økonomiudvalget:

Borgmester Jørgen Jensen.

### Stående udvalg:

Det sociale udvalg: Gårdejer Henry  
Hansen.

Udvalget for tekniske anliggender:  
Ingeniør Ole Monies.

Udvalget for faste ejendomme: Tøm-  
rer Erik Jensen.

Udvalget for kulturelle anliggender:  
Ingeniør Bent Ole Abildstrøm.

Udvalget for planlægning og kommunikation:

Afdelingsleder: Poul Lykholt.

Andre udvalg og kommissioner:

Børne- og ungdomsværn: Gårdejer Henry Hansen.

Brandkommission: Arkitekt Poul Gade.

Fritidskommission: Fru Grethe Klitgaard.

Ligningskommission: Løjtnant K. P. Jensen.

Skolekommission: Major Jørgen Schrifer.

Sekretær for byrådet:

Kommunaldirektør, cand. jur. L. Nørlem.

Kommunens revision:

Kommunernes revisionsafdeling.

**Den kommunale administration:**

**ØKONOMISK/ADMINISTRATIV FORVALTNING:**

Kommunaldirektør: Cand. jur. L. Nørlem.

Borgmesterkontor:

Fuldmægtig: B. Neerdal.  
Fuldmægtig: P. Harries.

Regnskabsafdeling:

Regnskabschef: A. Svane.

Skatteforvaltning:

Skatteinspektør: F. Heidemann.

Social- og sundhedsforvaltning:

Socialinspektør: B. Johansen.

**TEKNISK FORVALTNING:**

Teknisk direktør/stadsingenlør: Knud R. Jensen.

Planlægningsafdeling:

Afdelingsingenlør cand. polyt.: Svend P. Andersen.  
Arkitekt: m.a.a. H. Baastrup.

Anlægsafdeling:

Afdelingsingenlør: Sv. Aa. Baden.

Bygningsinspektorat:

Bygningsinspektør: Knud R. Jensen.  
Afdelingsarkitekt: O. Schmidt-Sørensen.

Ejendoms kontor og

teknisk/økonomisk kontor:

Fuldmægtig: Gerda Christensen.

Civilforsvar:

Kommuneleder: Kommunaldirektør cand. jur. L. Nørlem.  
Stedfortræder: Teknisk assistent Jørgen Hansen.

Kommunale værker:

Driftsbestyrer: A. S. Hinrichsen.

Levnedsmiddelkontrol:

Dyrlæge: S. Libst, 3480 Fredensborg.

Skolevæsenet:

Ledende skoleinspektør: Ejnar Hansen, Nivå Ungdomsskole.  
Ungdomsskoleinspektør: Willy Larsen.  
Skolelæge: Claes Kjær.  
Børnetandklinikchef: Vibeke Meincke.

Biblioteksvæsenet:

Karlebo Kommunebibliotek  
Niverødgård, 2990 Nivå  
Overbibliotekar: Vibeke Brix.

**Sociale institutioner, skoler m. v. i**

**Karlebo kommune:**

Sociale institutioner:

Aldersdoms- og plejehjem:

Brønholmsdal (kommunalt alderdomshjem)  
Brønsholmdalsvej, 2980 Kokkedal  
Tlf. (01) 86 00 18  
Bestyrer: Lissi de Blanck.  
27 pladser

Dyssegårdens plejehjem

Auderød, 2980 Kokkedal  
Tlf. (03) 18 02 71

Leder: Fru Ruth Lewinter Pedersen  
12 pladser

Nivågård hospital (hjem for kronisk syge)  
(selvejende institution)

Niverød, 2990 Nivå  
Tlf. (03) 24 70 10

Bestyrerinde: Fru Birgit Kaaber  
80 pladser

Børne-, ungdoms- og forsorgsinstitutioner:

Skolehjemmet Jens Olsens Minde

Lyngebæksgård, 2990 Nivå  
Tlf. (03) 24 71 61

Leder:  
28 børn - (7-14-årige)

Kildehøj

(Foreningen for spastisk lammede børn)

Gl. Strandvej 2990 Nivå  
Tlf. (03) 24 70 19

Leder: Fru Gudrun Maxen  
20 børn (2-15 år)



**Kommunale børnehaver:**

Børnehaven »Adalen«  
Brønsholmdalsvej 42, 2980 Kokkedal  
Tlf. (01) 86 70 83  
Leder: Anette Schou

Legestedet Broengen 2  
2980 Kokkedal  
Tlf. (03) 24 52 44  
Leder: Hanne Sørensen  
(52 børn 2-7 år)

Børnehaven Æblets Kvarter 51-52  
2990 Nivå, tlf. (03) 24 75 88  
Leder: Birthe Gerhardt

Integreret institution  
Fasanvænget 60<sup>1</sup>, 2980 Kokkedal  
tlf. (03) 24 79 70  
Leder: Grethe Høj

Institutionen Islandshøjparken  
2990 Nivå  
Leder: Flemming Winther Jørgensen

Niverød børnehave  
Niverødvej, 2990 Nivå  
Tlf. (03) 24 62 37  
Leder: Bodil Hansen  
(52 børn 2-7 år)

Børnehaven Broengen 3  
Tlf. (03) 24 56 41  
2980 Kokkedal (44 børn)  
Leder: Hanne Poulsen

Egedalsvænge børnehave II  
Børnehaven Broengen 8  
Tlf. (03) 24 57 46

**Selvejende børnehaver:**

Dyssegårdens børnehave I  
Smedebakken 9, 2990 Nivå  
Tlf. (03) 24 70 25  
Leder: Solvej Hersnæs  
(40 børn 3-7 år)

Dyssegårdens børnehave II  
Smedebakken 9, 2990 Nivå  
Tlf. (03) 24 64 68  
Leder: Kirsten Uhlenrik  
(32 børn 2-7 år)

Kastaniegårdens børnehave  
2980 Kokkedal  
Tlf. (03) 18 03 03  
Leder: Hanne Clausen  
(20 børn 4-7 år)

Nivågård børnehave  
Teglværksvej 2990 Nivå  
Tlf. (03) 24 79 34  
Leder: Marianne Lewis  
(60 børn 3-7 år)

**Selvejende institutioner:**

Institutionen Bøgegården  
2980 Kokkedal  
tlf. (03) 24 47 22  
Leder: Hanne N. Poulsen  
Leder: Flemming Eldemark  
Leder: Helge Löfquist

**Kommunale vuggestuer:**

Fasanvængets vuggestue  
Fasanvænget 124-125, 2980 Kokkedal  
Tlf. (03) 24 79 81  
Leder: Karen Mervog  
(28 børn 0-3 år)

Vuggestuen Broengen 1  
Tlf. (03) 24 57 80  
2980 Kokkedal  
Leder: Åse Kalfer Meier  
(30 børn 0-3 år)

**Kommunale fritidshjem:**

Egedalsvænge fritidshjem I  
2900 Kokkedal  
Leder: Kirsten Krogh  
(60 børn)

Fritidshjemmet Broengen 4  
Tlf. (03) 24 57 99  
2980 Kokkedal  
Leder: Kirsten Holm  
(60 børn)

Fritidshjemmet Broengen 6  
2980 Kokkedal  
tlf. (03) 24 70 80  
Leder: Ove Bugge Sørensen

Lions fritidshjem og -klub  
Johannes Hages Allé, 2990 Nivå,  
tlf. (03) 24 44 37  
Leder: Steffen Hansen

**Kommunale fritidsklubber:**

Fritidsklub 1 »Holmehus«  
Holmegårdsvej, 2980 Kokkedal  
Tlf. (03) 24 52 61  
Leder: Ole Michelsen  
(30 børn 7-14 år)

Nivå Fritidsklub  
Nivå centralskole, 2990 Nivå  
Tlf. (03) 24 60 95  
Leder: Konst. Lis Anderson  
(100 børn 7-14 år)

Børnehaven: Broengen 8  
Tlf. (03) 24 57 46  
2980 Kokkedal  
Leder: Solveig Halvorsen  
(120 børn)

Fritidscentret Egedalsvænge  
Højengen, 2900 Kokkedal  
Leder: Lars Bastrup-Birk  
(150 børn 7-18 år)

**Ungdomspensioner m. v.:**

Ungbo Egedalsvænge, Kokkedal  
(181 hybler)  
Henv.: Bente Sippel og Stina Lund  
Egedalsvænge 2, 2980 Kokkedal  
Tlf. (03) 24 52 08

**Skoler:****Kommunale folkeskoler:**

Nivå centralskole

2990 Nivå, Tlf. (03) 24 78 05

Leder: Ledende skoleinspektør  
Ejnar Hansen.

Karlebo skole, Auderød

2980 Kokkedal, Tlf. (03) 18 02 52

Leder: Førstelærer Erling Thomsen

Holmegårdsskolen

Holmegårdsvej, 2980 Kokkedal

Tlf. (03) 24 68 26

Leder: Skoleinspektør: Palle Møller

Egedalsskolen,

postbox 59, 2980 Kokkedal

tlf. (03) 24 44 10

Skoleinspektør Ib Kvoilbjærg

Skolen på Nlverødgården,

Mariehøj 3, 2990 Nivå

tlf. (03) 24 40 21

Skoleinspektør Jens Buur Bækgaard

Nivå Ungdomsskole

Nivå centralskole

2990 Nivå

Tlf. (03) 24 79 05

Leder: Ungdomsskoleinspektør

Willy Larsen

**Karup**

Arestrupvej

7470 Karup J.

Tlf.: (07) 10 15 77

Postgiro: 1 81 35

9—12,30, torsdag tillige 16—18

**Kommunekode:** 769**Antskommune:** Viborg**Retskreds:** Kjellerup**Politikreds:** Bjerringbro**Skattekreds:** Bjerringbro**Vurderingskreds:** Karup-Kjellerup**Folketal 1/10-75:** 6.789**Areal i ha:** 16.190,3**Kommunevalget 5. marts 1974:**

Af 4.228 vælgere stemte 3.022, heraf 2.999 gyldige stemmer. Stemmepercent: 71,5. A 1.045 (6), B 155 (1), C 304 (2), M 89 (0), V 668 (4), Z 287 (1), R (Grønhøj borgerl.) 123 (0), T (Haurdal borgerl.) 28 (0), Ø (Uopol. lister) 300 (1). [B1-2+C1-2-3+V1-2+Ø1-2] (R+S).

**Kommunalbestyrelsens****15 medlemmer:**

Borgmester: Bitsch, Karl, (V). FØ, FBra.

Viceborgmester: Jacobsen, Svend  
Aage, major. (A). Ø, E, Bra.Andersen, Jens Verner, gårdejer. (V).  
So, T, Bø, Fri, Skk.Nielsen, Mona L., fru. (A). So, Kult,  
Fri Skk.Jensen, Evald Kjeldbjerg, lærer. (B).  
So, Kult, Bø, Fri, F Skk.Jensen, Vagn Lund, gårdejer. (Ø). FT,  
E, Kult, Fri, Skk.Kusnitzoff, senlorsergent. (A). T,  
FKult, Bø.Lauridsen, fhv. fabrikant. (C). E, Kult,  
Bø, Li.Løkke, Peder, specialarbejder. (A). T,  
E.Møller, Karl, materielmester. (C). Ø,  
So, Bra.Nielsen, Otto, P., gårdejer. (V). Ø, T,  
FE, Bra.Olsen, Vagner, landpostbud. (A). Ø,  
FSO, FBø.Birthe Poulsen, fru. (V). So, Kult, Bø.  
Leif Sørensen, postbud. (A). So, T,  
Kult, Bø, Fri, FSKk.Aaase Østergaard, fru. (Z). T, Fri,  
Skk.**Nedsatte udvalg****og kommissioner: (formænd)****Økonomiudvalget:**

Borgmester Karl Bitsch.

**Stående udvalg:**Det sociale udvalg: Landpostbud Vag-  
ner Olsen.Udvalget for tekniske anliggender:  
Gårdejer Vagn Lund Jensen.Udvalget for faste ejendomme: Gård-  
ejer Otto P. Nielsen.Udvalget for kulturelle anliggender:  
Senlorsergent Georg Kusnitzoff.**Andre udvalg og kommissioner:**Brandkommission: Borgmester Karl  
Bitsch.Børne- og ungdomsværn: Landpost-  
bud Vagner Olsen.

Fritidskommission: Jacob Bjerre.  
Ligningskommission: Ejnar Lauridsen.  
Skolekommission: Postbud Lef Sørensen.

**Sekretær for kommunalbestyrelsen:**  
C. P. Frederiksen.

**Kommunens revision:**  
Kommunernes revisionsafdeling.

## Den kommunale administration:

### ØKONOMISK/ADMINISTRATIV FORVALTNING:

Kommunaldirektør: C. P. Frederiksen.

**Kasserer- og bogholderikontor:**  
Kommunebogholder: Connie Steenberg.  
Kommunekasserer: V. Sørensen.  
Pantefoged: K. Nielsen.

**Skattekontor:**  
Skatteinspektør: Peter Nielsen.

**Folkeregister:**  
Folkeregisterfører: Ole Sørensen.

### SOCIAL- OG SUNDHEDSFORVALTNING:

Socialinspektør: A. Nielsen.

**Sygesikring:**  
Birgit Nielsen.

### TEKNISK FORVALTNING:

Kommuneingeniør: O. Rønberg.  
Bygningsinspektør: O. Rønberg, kommuneingeniør.  
Brandinspektør: O. Rønberg, kommuneingeniør.

### KULTUREL FORVALTNING:

**Skolevæsenet:**  
Ledende skoleinspektør: Sv. Vindberg.  
Ungdomsskoleinspektør: Chr. S. Jensen. Genvej 17, 7470 Karup J.  
H. Stavnsbjerg Vestergaard, Trehusevej 10, Frederiks, Robert Thomsen, Ringvej 11, Kølvrå, 7470 Karup J.

**Biblioteksvæsenet:**  
Ledende bibliotekar: E. Rasmussen.

**Levnedsmiddelkontrol:**  
Viborg kommunale levnedsmiddelkontrol.  
Stadsdyrlæge: P. Lundager Christensen.

## Sociale institutioner, skoler m.v. i Karup kommune:

**Sociale institutioner:**  
Alderdoms- og plejehjem:  
Karup alderdomshjem  
Arestrupvej, 7470 Karup J.  
Tlf. (07) 10 12 33  
Leder: Fru Ebba Jensen  
30 pladser

## Skoler:

**Kommunale folkeskoler:**  
Frederiks skole  
Frederiks, 7470 Karup J.  
Tlf. (06) 66 11 30  
Skoleinspektør: J. Mogensen  
Karup skole  
7470 Karup J.  
Tlf. (06) 10 11 99  
Skoleinspektør: Sv. E. Vindberg  
Kølvrå skole  
Kølvrå, 7470 Karup J.  
Tlf. (07) 10 11 38  
Skoleinspektør: J. Birkeholm

## Kerteminde

Rådhuset  
5300 Kerteminde  
Tlf. (09) 32 15 56  
Postgiro: 90 60

**Centralforvaltningen:**  
**Økonomisk forvaltning:**  
**Folkeregister:**  
**Skatteforvaltningen:**  
**Social- og sundhedsforvaltningen:**  
Ekspeditionstid:  
10—13, torsdag tillige 16,30—18,00

**Civilforsvarskontor:**  
Rådhuset, 5300 Kerteminde  
Tlf. (09) 32 15 56

**Teknisk forvaltning:**  
Rådhuset, 5300 Kerteminde  
Tlf. (09) 32 15 56

Kommunekode: 439  
Amtskommune: Fyn  
Retskreds: Nyborg  
Politikreds: Nyborg  
Skattekreds: Nordfyn

**Vurderingskreds:** Kerteminde-Munkebo i Fyns amtskommune nordre skyldkreds

**Folketal 1/7-75:** 10.579

**Areal i ha:** 14.346,5

**Kommunevalget 5. marts 1974:**

Af 7.264 vælgere stemte 5.235, heraf 5.192 gyldige stemmer. Stemmepercent: 74,8. A 1.229 (5), B 932 (3), C 844 (3), F 563 (2), M 98 (0), Q 47 (0), V 1.157 (5). Listeforbund: V1+V2+V3. Valgforbund: C+V.

### Byrådets 19 medlemmer:

**Borgmester:** Larsen, Jens A. Wistoft, forpagter. (V). FØ, FH, FBra, FC, FBe, Byu.

1. viceborgmester: Knudsen, Birthe, tandlæge. (B). Ø, FSo, Bra, C, Be, Byu.

2. viceborgmester: Rasmussen, Robert, frugtavl. (C). Ø, FKult, Fri, Skk, Be.

**Andersen, Aksel Markvard, gårdejer.** (V). So, Bø.

**Andersen, Almind, el-Installatør.** (C). T, Vær, Bra.

**Carstensen, Viggo, krim. overbtj.** (B). Kult, H, Fri, Skk.

**Danielsen, Jens Ove, gårdejer.** (V). T, Vær, FBy, Fleu.

**Birthe Ovoosthuis.** (F). Kult, Fri, Skk. Hanne Petersen. (Z) H.

**Johansen, Ejner, assistent.** (A). So, By, Bø, Leu.

**Larsen, Ester, cand. phil.** (V). Kult, Fri, Skk.

**Larsen, Hugo, stationsleder.** (A). T, Byu.

**Mindegård, Jørgen, gårdejer.** (V). H, Vær.

**Nielsen, Viggo, husmand.** (B). FSo, FBø.

**Madsen, Ejler, skibsbygger.** (A). H, Bra, C, Vær.

**Pedersen, Else, husmoder afl.** (A). T, Fri, Skk.

**Pedersen, Rasmus, vicetoldinsp.** (F). Ø, So, FVær, Bø, Be.

**Rasmussen, Gunnar, kleinsmed.** (A). Ø, Kult, Fri, Skk, Be.

**Sørensen, Mary, husmoder.** (C). So, By, Bø, Leu.

### Nedsatte udvalg og kommissioner: (formænd)

#### Økonomiudvalget:

Borgmester, forpagter Jens A. Wistoft Larsen.

#### Stående udvalg:

Det sociale udvalg: Husmand Viggo Nielsen.

Udvalget for tekniske anliggender: Tandlæge Birthe Knudsen.

Udvalget for kulturelle anliggender: frugtavl. Robert Rasmussen.

Havneudvalget: Borgmester, forpagter Jens A. Wistoft Larsen.

Udvalget for værkerne: Vicetoldinsp. Rasmus Pedersen.

Udvalget for kommunale bygninger: Gårdejer Jens Ove Danielsen.

#### Andre udvalg og kommissioner:

Brandkommission: Borgmester, forpagter Jens A. Wistoft Larsen.

Børne- og ungdomsværn: Husmand Viggo Nielsen.

Civilforsvarskommissionen: Borgmester, forpagter Jens A. Wistoft Larsen.

Beværtterbevillingsnævn: Borgmester, forpagter Jens A. Wistoft Larsen.

Lejlighedsudvalg: Gårdejer Jens Ove Danielsen.

#### Sekretær for kommunalbestyrelsen:

Kommunaldirektør H. P. Mortensen.

#### Kommunens revision:

Kommunernes revisionsafdeling.

#### Den kommunale administration:

Kommunaldirektør: H. P. Mortensen.

#### ØKONOMISK/ADMINISTRATIV

##### FORVALTNING:

Bogholderikontor:

Skattekontor:

Folkeregister:

Kommunebogholder: E. Jensen.

Pantefoged: A. Nerlev.

Skatteinspektør: V. Thilsing-Hansen.

Folkeregisterfører: G. Poulsen

Fuldmægtige: Sv. Drewsen, Elo

Hansen, Kirsten Pedersen.

**SOCIAL- OG SUNDHEDS-  
FORVALTNING:**

Socialinspektør: J. Dobel.  
Fuldmægtig: Flemming Rasmussen.

**TEKNISK FORVALTNING:**

Stadsingeniørens kontor:  
Stadsingeniør: S. H. Carlsen.

Bygningsinspektørat:  
Bygningsinspektør: S. H. Carlsen.

Brandinspektørat:  
Brandinspektør: Frede Stryhn.

Civillforsvar:  
Civillforsvarsleder: H. P. Mortensen.

**Værkerne:**

Gas- og varmforsyningen:  
Driftsbestyrer: Svend Aage Nør-  
holm Henriksen.

Vandværk:  
Vandværksassistent: Alex Jørgen-  
sen.

Havnevæsenet:  
Havneingeniør: S. H. Carlsen.

**KULTUREL FORVALTNING:**

Skolevæsenet:  
Stadsskoleinspektør: N. G. Svends-  
torp.  
Ungdomsskoleinspektør: Carl Erik  
Hansen.

Biblioteksvæsenet:  
Overbibliotekar: Bo Bjerger Hansen.

**Sociale institutioner, skoler m. v. i  
Kerteminde kommune****Sociale institutioner:**

Aldersdoms- og plejehjem:  
De Gamles Hjem  
Borgmester Hansensvej 7  
Kerteminde. Tlf. (09) 32 12 63  
Bestyrerpar: Finn og Elisabeth Las-  
sen.  
48 pladser

Kerteminde Sygehjem  
Kr. Rudesvej 23, Kerteminde  
Tlf. (09) 32 17 92  
Leder: Vagn Buchhave, diakon  
18 pladser

Rynkeby Alderdomshjem  
Skovsbovej 15, Rynkeby  
Tlf. (09) 39 10 38  
Leder: Frk Laura Hansen, bestyrer-  
inde  
15 pladser

**Skoler:**

Kommunale folkeskoler:  
Kerteminde Borger- og Realskole  
Nørregade 21, Kerteminde  
Tlf. (09) 32 10 15  
Leder: Stadsskoleinspektør: N. G.  
Svendstorp

Nymarksskolen  
Nymarken 47, Kølstrup  
Tlf. (09) 39 12 45  
Leder: Skoleinspektør: Kn. B.  
Grell

Dalby kommune- og realskole  
Fynshovedvej 318, Dalby  
Tlf. (09) 34 11 20  
Leder: Skoleinspektør: Eyvind  
Hogstad

Drigstrup Skole  
Drigstrup Bygade 46, Kerteminde  
Tlf. (09) 32 17 98  
Leder: Førstelærer: J. Vedby Jør-  
gensen

Martofte Skole  
Fynshovedvej 486, Martofte  
Tlf. (09) 34 13 27  
Leder: Førstelærer K. Winther An-  
dersen.

Mesinge Centralskole  
Mesinge Bygade 53, Mesinge  
Tlf. (09) 34 12 80  
Leder: Førstelærer: J. P. H. John-  
sen

**Andre skoler:**

Den danske Husflidshøjskole  
Hyrdevej 11, 5300 Kerteminde  
Tlf. (09) 32 11 95  
Forstander: Folmer Bukh

Kertemindeegnens Ungdomsskole  
Drigstrup, 5300 Kerteminde  
Tlf. (09) 32 17 75  
Forstander: Aage Burholt

**Kjellerup**

Torvet 3, 8620 Kjellerup  
Tlf. (06) 88 14 09  
Postgiro: 7 07 05 00

**Borgmesterkontor:****Kommunekontor:****Socialkontor:****Kulturel forvaltning:**

Torvet 3, 8620 Kjellerup  
Tlf. (06) 88 14 00  
10—12,30, torsdag 10—12,30 og 13—17,30

**Folkeregister:****Skatekontor:****Teknisk forvaltning:**

Torvet 5, 8620 Kjellerup  
Tlf. (06) 88 14 00  
10—12,30, torsdag 10—12,30 og 13—17,30

**Kommunekode:** 771  
**Amtskommune:** Viborg  
**Retskreds:** Kjellerup  
**Politikreds:** Viborg  
**Skattekreds:** Bjerringbro  
**Vurderingskreds:** Karup-Kjellerup  
**Folketal 1/10-75:** 13.404  
**Areal i ha:** 26.567

**Kommunevalget 5. marts 1974:**  
 Af 8.800 vælgere stemte 6.287, heraf 6.228 gyldige stemmer. Stemmeprocent: 71,4. A 1.212 (3), B 719 (2), C 876 (2), E 81 (0), Q 336 (1), V 2.510 (8), Z 439 (1), H (upol. l.) 55 (0). [B1+B2+B3] og [V1+V2+V3+V4+V5+V6+V7+V8], (C+V1-8).

### Kommunalbestyrelsens 17 medlemmer:

**Borgmester:** Winther, Sv., direktør.  
(C). FØ, FBra, FC.

**Viceborgmester:** Jensen, Kr., gårdejer. (V). Ø, FKult, Fri, Skk.

**Almind, E., husmoder. (V). So, Bø.**  
**Christensen, S. T., gårdejer. (V). So.**  
**Hansen, Johs., gårdejer. (Q). Bra, Li.**  
 Fri+Skk.

**Jacobsen, Johs., gårdejer. (V). Li.**  
**Jensen, H., teglværkejer. (C). T.**  
**Laler, K. Aa., papirhandler. (V). Ø,**  
 FT, Bra, Fri, Skk.

**Larsen, H., specialarbejder. (A). Ø,**  
 Kult, Bra.

**Lauritzen, K., husmoder. (V). Kult,**  
 Fri, Skk.

**Laursen, S., murerformand. (A). T.**  
**Møller, Gerh., overlærer. (B). So, Bø.**  
**Nielsen, R. P., afdelingsformand. (A).**  
 So.

**Petersen, F. arkitekt. (B). Kult, C,**  
 FFri, FSkk.

**Ruskjær, J. P., gårdejer. (V). Ø, FSo,**  
 FBø.

**Svarre, P., entreprenør. (Z). T, C.**  
**Sørensen, K., skoleinspektør. (V). T.**

### Nedsatte udvalg og kommissioner: (formænd)

**Økonomiudvalget:**  
 Borgmester, direktør Sv. Winther.

**Stående udvalg:**  
 Det sociale udvalg: Gårdejer J. P.  
 Ruskjær.

**Udvalget for tekniske anliggender:**  
 Papirhandler K. Aa Lair.  
**Udvalget for faste ejendomme:**  
 Udvalget for kulturelle anliggender:  
 Gårdejer Kr. Jensen.

**Havneudvalget:**  
 Planlægnings- og miljøudvalget:

**Andre udvalg og kommissioner:**  
 Brandkommission: Borgmester, direktør Sv. Winther.

**Børne- og ungdomsværn:** Gårdejer J. P. Ruskjær.

**Cviltforsvarskommission:** Borgmester, direktør Sv. Winther.

**Fritidskommission:** Arkitekt F. Peltersen.

**Ligningskommission:** Gårdejer Oluf Nielsen.

**Skolekommission:** Arkitekt F. Peltersen.

**Sekretær for byrådet:**  
 Kommunaldirektør Karl Møller.

**Kommunens revision:**  
 Kommunernes revisionsafdeling.

### Den kommunale administration:

**Kommunaldirektør:** K. Møller.

**Borgmesterkontor:**  
 Ekspeditionssekretær: K. Jørgensen.

### ØKONOMISK/ADMINISTRATIV FORVALTNING:

**Kasserer- og bogholderkontor:**  
 Bogholder: J. Laugesen.  
 Kasserer: Birthe Kristensen.  
 Pantefoged: Erik Aagaard.

**Skattekontor:**  
 Skatteinspektør: M. Eriksen.

**Folkeregister:**  
 Folkeregisterfører: O. Christensen.

### SOCIAL- OG SUNDHEDS- FORVALTNING:

Socialinspektør: H. Andersen.

### TEKNISK FORVALTNING:

**Stadsingenlørens kontor:**  
 Stadsingenlør: O. Dietz.

**KULTUREL FORVALTNING:**  
 Sekretær: Ekspeditionssekretær K. Jørgensen.

**Skolevæsenet:**  
 Ledende skoleinspektør: E. Kjeldsen.  
 Ungdomsskoleinspektør: H. Gamme-  
 melgaard.

**Biblioteksvæsen:**  
 Ledende bibliotekar: P. Tøttrup.

## Sociale institutioner, skoler m.v. i Kjellerup kommune:

### Sociale institutioner:

#### Alderdoms- og plejehjem:

Kjellerup Alderdomshjem  
Krabbesgade 8, 8620 Kjellerup  
Tlf. (06) 88 11 01  
Leder: frk. Ebba Storgaard  
30 pladser

Levring Alderdomshjem  
Levring, 8620 Kjellerup  
Tlf. (06) 88 14 61  
Leder: Frk. A. Pedersen  
10 pladser

Sjorslev Alderdomshjem  
Sjorslev, 8620 Kjellerup  
Tlf. (06) 66 71 30  
Leder: fru Elly Kristensen  
21 pladser

Thorning Alderdomshjem  
Bllichersvej 22, Thorning  
8620 Kjellerup  
Tlf. (06) 88 01 87  
Leder: Fru A. Kjemstrup  
20 pladser

### Skoler:

#### Kommunale folkeskoler:

Ans skole  
Skolegade 52, 8643 Ans by  
Tlf. (06) 87 00 51  
Skoleinspektør: F. Larsen  
Nørskovlund skole  
Nørskovlund, 8620 Kjellerup  
Tlf. (06) 88 62 53  
Skoleinspektør: Chr. Gaarde  
Kjellerup kommuneskole  
Skolevængen 8, 8620 Kjellerup  
Tlf. (06) 88 12 18

Skoleinspektør: E. Kjeldsen

Levring centralskole  
Levring, 8620 Kjellerup  
Tlf. (06) 88 14 40

Skoleinspektør: Im. Larsen

Sjorslev centralskole  
Tlf. (06) 66 73 57

Sjorslev, 8620 Kjellerup  
Skoleinspektør: Ch. J. Henningsen  
Thorning kommuneskole  
Tlf. (06) 88 01 88

Møllevej 14, Th., 8620 Kjellerup  
Skoleinspektør: C. M. Stephansen  
Vinderslev skole  
Tlf. (06) 88 82 85

Vinderslev, 8620 Kjellerup  
Skoleinspektør: K. Sørensen

Vium-Hvam fællesskole  
Tlf. (06) 88 81 27

Pilevænget 5, 8620 Kjellerup  
Skoleinspektør: E. Frederiksen  
Tlf. (06) 88 19 18

#### Andre skoler:

Levring efterskole  
8620 Kjellerup  
Tlf. (06) 88 14 35  
Forstander: Herman Poulsen

## Kolding

### Rådhuset

6000 Kolding  
Tlf. (05) 52 18 00  
Postgiro: 5 00 71 27

### Borgmesterkontor:

Økonomisk forvaltning:  
Folkeregister:

### Boligkontor:

Rådhuset  
6000 Kolding  
Tlf.: (05) 52 18 00  
9—13, torsdag 9—17,30

### Skattekontor:

Jernbanegade 27  
6000 Kolding  
Tlf.: (05) 52 18 00  
9—13, torsdag 9—17,30

### Socialkontor:

Nytorv 2-4 samt Rendebanen 2-4  
6000 Kolding  
Tlf.: (05) 52 18 00  
9—13, torsdag 9—17,30

### Civilforsvarskontor:

Havnepladsen  
Alegården  
6000 Kolding  
Tlf.: (05) 52 18 00  
9—13, torsdag 9—17,30

### Kulturel forvaltning:

Kolding kommunebiblioteker  
Jernbanegade 25, 6000 Kolding  
Tlf.: (05) 52 16 33  
Hverdage 10—20, (sommer 10—19),  
lørdag dog 9—13

### Havnekontor:

Havnepladsen  
6000 Kolding  
Tlf.: (05) 52 05 94  
Mandag, tirsdag, onsdag torsdag og  
fredag 8—16

### Kommunekode: 621

Amtskommune: Vejle

Retskreds: Kolding

Politikreds: Kolding

Skattekreds: Kolding

Vurderingskreds: Kolding

Folketal 1/10-75: 54.433

Areal i ha: 23.856,0

**Kommunevalget 5. marts 1974:**

Af 36.877 vælgere stemte 22.129, heraf 22.020 gyldige stemmer. Stemmepercent: 60. A 10.177 (13), B 1.285 (1), C 2.529 (3), E 317 (0), F 581 (0), K 317 (0), M 216 (0), Q 1.330 (1), V 3.297 (5), Z 1.597 (2), H (Ungdomsl.) 154 (0), Ø (Afvigerl.) 220 (0). (C+V) og (H+K).

**Kommunalbestyrelsens  
25 medlemmer:**

Borgmester: Ravn, Peter, borgmester. (A). FØ, FBra, FC, FBo, FBe, FPo, Er.

1. viceborgmester: Rasmussen, Bent, arbejdsformidlingschef. (A). Ø, FH, Sp+pa.

2. viceborgmester: Jørgensen, Jens P., gårdejer. (V). Ø, So, Sko, Fri, Skk, Po, Skn.

Andersen, Per Bødker, teaterforlægger. (A). Kult, Sp+pa, Fri, FUns, Næ.

Andersen, Sonja, fru. (A). So, FSKo, F, Fri, Skk, Skn.

Beck, Niels, gårdejer. (V). Kult, H, Bra, Be, Fre.

Bekke, Svend, kontorbestyrer. (A). Ø, T, Byp, FBoa, Bo, FBou.

Christensen, Peter Skov, gårdejer. (V). C, Bo, Skn, Bou, T, Byp.

Doktor, Jens, arbejdsmand. (A). T, H, Byp, He+MV, Skn.

Henriksen, Erik, distriktschef. (A). Boa, Bo, Bou.

Jentsch, Alex, socialudv.fmd. (A). Ø, FSo, FF, FBø.

Jorsal, Annalise. (V). Sp+Pa, Frn, Uns.

Juhl, Kaj, overpostbud. (A). H, Skn, La, Bou.

Kjærgaard, Christian, købmand. (C). So, T, Byp, Bra, Er.

Kristensen, Christen Kragh, revisor. (Z). T, H, Byp, Skn.

Pedersen, Bruno, lærer. (A). FKult, FFri, FVon, Sbl.

Pedersen, Vagn Lund, fuldmægtig. (A). FSp+pa, Skn.

Petersen, Sv. Aa. Wase, kriminalassistent. (A). FT, FByp, F.

Petersen, Walter, gørttermester. (C). Ø, Sko, Sp+pa, Fri, Skk, Skn.

Rasmussen, Ole, overtoldbetjent. (A). Bou, Sko, C, Fri, Bø, Sbl, FSKk, Skn.

Reddersen, K. E., civilingenlør. (B). T, Kult, Byp, Fri, Skk, Skn.

Søndergaard, Johs. Kirrk, politibetjent. (Q). So, H, Bø.

Sørensen, Carl, kordegn. (V). Ø, So, Bø.

Sørensen, Poul, fabrikant. (C). Kult, F.

Venborg, Grethe, kontorassistent. (A). So, Sko, Bø, Fri, Skk, Skn.

Bou = Bollgudvalget

**Nedsatte udvalg  
og kommissioner: (formænd)**

Økonomiudvalget:  
Borgmester Peter Ravn.

**Stående udvalg:**

Det sociale udvalg: Axel Jentsch.

**Teknisk udvalg:**

Kriminalassistent Sv. Aa. Wase Petersen.

Udvalget for kulturelle anliggender:  
Lærer Bruno Pedersen.

Havneudvalget: Arbejdsformidlingschef Bent Rasmussen.

Bollgudvalg: Kontorbestyrer Svend Bekke.

Byplansudvalg: Kriminalassistent Sv. Aa. Wase Petersen.

Skoleudvalg: Fru Sonja Andersen.

Sports- og parkudvalg: Fuldm. Vagn Lund Pedersen.

Udvalget for kommunale forsyningsvirksomheder: Socialudvalgsformd. Axel Jentsch.

**Andre udvalg og kommissioner:**

Brandkommission:

Borgmester Peter Ravn.

Børne- og ungdomsværn: Socialudvalgsformand Alex Jentsch.

Civilforsvarskommission: Borgmester Peter Ravn.

Fritidskommission: Lærer Bruno Pedersen.

Ligningskommission:

Ingenlør Søren Christensen.

Skolekommission:

Overtoldbetjent Ole H. Rasmussen.



**Bevillingsnævn:** Borgmester Peter Ravn.

**Boliganvisningsudvalg:**  
Kontorbestyrer Svend Bekke.

**Boligkommission:** Borgmester Peter Ravn.

**Voksenundervisningsnævn:** Lærer Bruno Pedersen.

**Ungdomsskolenævn:** Teaterforlægger Per Bødker Andersen.

**Sekretær for kommunalbestyrelsen:**  
Kommunaldirektør: Harry Rasmussen.

**Kommunens revision:**  
Kommunernes Revisionsafdeling.

## Den kommunale administration:

**Borgmesterkontor:**  
Kommunaldirektør: H. Rasmussen.  
Kontorchef: V. Moltke Jensen.  
Fuldmægtig: J. Clausen.  
Fuldmægtig: Frk. V. Rohde.

## ØKONOMISK/ADMINISTRATIV FORVALTNING:

**Økonomisk forvaltning:**  
Økonomidirektør: E. Bisgaard.  
Kontorchef: E. Roos.

**Økonomisk sekretariat:**  
Bogholderi:  
Fuldmægtig: Tommy G. Nielsen.

**Kassererkontor:**  
Fuldmægtig: Svend Aa. Nielsen.  
Fuldmægtig: H. Hedegaard.

**Restanceafdeling for A-skatter:**  
Fuldmægtig: H. R. Bang.

**Restanceafdeling for B-skatter og restskatter:**  
Fuldmægtig: K. K. Lund.

**Belysningskontor:**  
Fuldmægtig: G. Eriksen.

**Hulkortafdeling (Rendebanen 4):**  
Fuldmægtig: Frk. Lise Thomsen.

**Lønningskontor:**  
Ekspeditionssekretær: E. Krog.

**Indkøbscentral:**  
Fuldmægtig: Sv. E. Christensen.

**Boligkontor:**  
Boliginspektør: V. Johansen.

**Folkeregister:**  
Ekspeditionssekretær: Chr. Roest-Madsen.

**Skattevæsen:**  
Skatteinspektør: Cand. oecon. B. Nellemann.  
Kontorchef: C. Frederiksen.

**Kildeskatteafdeling:**  
Ekspeditionssekretær: E. Gerstrup.

**Ligningsafdeling:**  
Fredericiagade 2 B.  
Fuldmægtig: Viggo Nielsen.  
Ligningsrevisor: R. B. Rosenkrands.  
Ligningsrevisor: A. D. Sørensen.  
Skatterevisor: John Olesen.

**Fredericiagade 4, 1. sal.**  
Fuldmægtig: Knud Rasmussen.  
Ligningsrevisor: Poul Larsen.

**Dødsbo- og selskabsbeskatning:**  
Fredericiagade 4  
Ekspeditionssekretær: N. J. Simonsen.  
Fuldmægtig: Frk. I. Fogt Hansen.  
Fuldmægtig: Hans Hansen.

**Arbejdsgiverkontrol:**  
(Rådhuset, 2. sal.)  
Ekspeditionssekretær: B. P. Gammelgaard.  
Fuldmægtig: V. Lund Pedersen.

**Eiendomsskattekontor:**  
(Munkegade 6)  
Ekspeditionssekretær: Helmut Jørgensen.  
Fuldmægtig: Henning Lindbo Larsen.

## SOCIAL- OG SUNDHEDS-FORVALTNING:

**Nytorv samt Rendebanen 2-4**  
Socialinspektør: Tom Christensen.  
Souchef: Kontorchef J. Fønsskov.

**Sekretariat:**  
Sekretariatsleder: L.-L. Kiil-Jensen.

**Pensionsafdelingen:**  
Ekspeditionssekretær: O. Buch.

**Omsorgsafdelingen:**  
Ekspeditionssekretær: S. Eriksen.

**Forsorgsafdelingen:**  
Fuldmægtig: M. Juhl-Jensen.

**Børnefilskudsafdelingen:**  
Fuldmægtig: O. Fischer Nielsen.

**Sygesikrings- og dagpengeafdelingen:**  
Ekspeditionssekretær: Poul Rasmussen.

**Bogholderi:**  
Vakant.

**Kasse:**  
Ekspeditionssekretær: J. Toft.

**Børne- og ungdomsværn:**  
Ekspeditionssekretær: Ragnhild Munch Andersen.

**Skolelæger:**  
Skolelæge: Fru Maja Kjølbøye,  
Rønneallé 9. Tlf. (05) 52 30 01  
Skolelæge: Per Vestergaard,  
Sandvigvej 7. Tlf. (05) 53 13 17  
Læge: Jørgen Egholt Rasmussen,  
Vonsild. Tlf. (05) 56 60 42.

**Den kommunale tandpleje:**  
Overtandlæge: Einar Killeich.  
Tlf. (05) 52 74 30.  
Specialtandlæge Jacob Midtgaard,  
Tlf. (05) 53 03 77.

**TEKNISK FORVALTNING:**

Alegården 2

Teknisk direktør: H. Wahlgreen.

Vejafdeling:

Afdelingsingeniør: J. E. Abildgaard.

Kloakafdeling:

Afdelingsingeniør: M. H. Gubi.

Miljøafdeling:

Afdelingsingeniør: M. H. Gugl.

Entreprenøraftdeling:

Afdelingsingeniør: Søren Christensen. Materialegården, Smedegade 10.

Byplanlægning:

Park- og sportsanlæg:

Afdelingsarkitekt: B. V. Hansen.

Bygningsinspektør:

Bollgkommission:

Bygningsinspektør: Laur. Steffensen.

Teknisk sekretariat:

Ekspeditionssekretær: E. Christensen.

Regnskabsafdeling:

Fuldmægtig: C. H. Christensen.

Havnen:

Afdelingsingeniør: M. H. Gubi.

Havnemester Poul Klaaborg,  
Havnepladsen.

Brandinspektorat:

Brandinspektør: Laur. Steffensen.

Civilforsvaret:

Civilforsvarsleder: Laur. Steffensen.

Civilforsvarsinspektør: H. H. Jensen.  
Havnepladsen.**VÆRKERNE:**

El-værk:

Alegården 1. Tlf. (05) 52 63 22

Direktør for el-, vand- og varme-  
forsyningen: Leo Mogensen.

Gasværk:

Havnen - nord.

Tlf. (05) 52 54 11

Gasværksbestyrer: G. Borggreen.

Vandværk:

Stadionvej 45. Tlf. (05) 52 63 22

Afdelingsleder: Carl E. Nielsen.

**KULTUREL FORVALTNING:**

Skolevæsenet:

Alegården 4

Tlf. (05) 52 92 33

Skoleleder: Arne V. Christensen.

Viceskoleleder: Martin Duus.

Ekspeditionssekretær: Knud E.  
Warming.

Ledende skolepsykolog: Cand. psyk.

H. Rask Thomsen.

Souschef: J. P. Wenø.

Assisterende skolepsykolog: H. Ny-  
bo Jacobsen.Assisterende skolepsykolog: Dieter  
Lass.Klinisk psykolog, cand. psyk. Bente  
Leth.

Socialrådgiver Jane Nielsen.

Tale- og hørekonsulent: Poul Horst.

Skolebiblioteksinspektør: Jacob

Kjærgård.

Skolekonsulent for erhvervs- og

uddannelsesorientering: Erling

Høllsberg.

Skolekonsulent Dines Madsen (læse-  
retarderede).Skolekonsulent Per Vestring (obser-  
vationsundervisning).

Ungdomsskoleinspektør: Torben Lai

Pedersen, Fabrikvej 22

Tlf. (05) 52 81 51 - 52 72 69

Biblioteksvæsenet:

Kolding kommunebiblioteker

Jernbanegade 25. Tlf. (05) 52 16 33.

Stadsbibliotekar: Thorkild Ham-  
ming.**Sociale institutioner, skoler m.v. i  
Kolding kommune:**

Sociale institutioner:

Alderdoms- og plejehjem:

Alderdomshjemmet »Låsbyhøj«

Nørregade, 6000 Kolding

Tlf. (05) 52 05 73

Bestyrer: Jakob Larsen

(162 pladser)

Nr. Bjert alderdomshjem

6000 Kolding. Tlf. (05) 56 50 55

Bestyrer: Viggo Juhl

(28 pladser)

Alderdomshjemmet »Solgården«

Harte, 6000 Kolding

Tlf. (05) 52 61 96

Bestyrerinde: Fru Silke Knudsen

(21 pladser)

Seest alderdomshjem, 6000 Kolding

Tlf. (05) 52 47 51

Bestyrerinde: Frk. Elna Müller

(7 pladser)

Sdr. Stenderup alderdomshjem

6092 Varmark. Tlf. (05) 57 11 19

Bestyrerinde: Fru Erna Knudsen

(18 pladser)

Vonsild alderdomshjem, 6081 Vonsild

Tlf. (05) 56 60 80

Bestyrer: Børge Fuglsang Poulsen

(31 pladser)

Sdr. Bjert plejehjem

6091 Bjert, Tlf. (05) 57 21 87

Bestyrer: Ole Rasmussen.

(32 pladser)

Plejehjemmet »Højegården«

Baldersvej 11, 6000 Kolding

Tlf. (05) 52 85 92

Bestyrer: Søren Kollerup

(59 pladser)

**Skoler:****Kommunale folkeskoler:**

Almunde-Viuf Fællesskole  
6052 Viuf. Tlf. (05) 56 12 25  
Skoleinspektør: Svend Aage Nielsen

Bakkeskolen  
Seestvej 6, 6000 Kolding  
Tlf. (05) 52 84 66  
Skoleinspektør: Jørgen K. Nielsen

Bramdrup skole,  
Bramdrupdam, 6000 Kolding  
Tlf. (05) 56 84 02  
Skoleinspektør: Aage Knudsen

Brændkjærskolen, Brændkjærgade  
6000 Kolding. Tlf. (05) 52 23 48  
Skoleinspektør: Frk. Elna Schou

Dalby skole, Dalby, 6000 Kolding  
Tlf. (05) 52 23 59  
Skoleinspektør: Vagn E. Christensen

Dyrehaveskolen, Dyrehavevej  
6000 Kolding. Tlf. (05) 52 64 22  
Skoleinspektør: Robert Gangelhoff

Eltang Centralskole, Eltang  
6000 Kolding. Tlf. (05) 56 50 16  
Skoleinspektør: Anders Nielsen

Harte skole, Harte, 6000 Kolding  
Tlf. (05) 52 35 67  
Førstelærer: Ubesat

Lyshøjskolen, Strandhuse  
6000 Kolding  
Tlf. (05) 52 31 46  
Skoleinspektør: Jens E. Therkildsen

Munkevængets skole  
Munkevænget, 6000 Kolding  
Tlf. (05) 53 17 22  
Skoleinspektør: Hans M. Jepsen.

Parkskolen, Fynsvej  
6000 Kolding. Tlf. (05) 52 01 41  
Skoleinspektør: Helge Rytto

Rlis Toft skole, Rlis Toft  
6000 Kolding. Tlf. (05) 52 20 24  
Skoleinspektør: Thorsten Østergaard

Sct. Nicolai skole, Svietov  
6000 Kolding. Tlf. (05) 52 01 08  
Skoleinspektør: G. Slot

Sdr. Bjert Centralskole, 6091 Bjert  
Tlf. (05) 57 21 40  
Skoleinspektør: O. Rørbæk Madsen

Sdr. Stenderup Centralskole  
6092 Varmark. Tlf. (05) 57 11 77  
Skoleinspektør: K. Kruse

Sdr. Vang skole, Søndervang 32  
6000 Kolding. Tlf. (05) 52 05 41  
Skoleinspektør: Frk. Karen Ryge

Vonsild Sogneskole, 6001 Vonsild  
Tlf. (05) 56 60 65  
Skoleinspektør: P. Clausen

Alykkeskolen, Hans Ludvigs Vej  
6000 Kolding. Tlf. (05) 52 01 69  
Skoleinspektør: J. Bay Kristensen

**Private skoler:**

Kolding private realskole  
Langelinie 4, 6000 Kolding  
Tlf. (05) 52 05 00 - Postgiro 4 23 66  
Skolebestyrer: Cand. mag. Bent  
Christensen-Dalsgård  
Sct. Michaels skole  
(katolsk - Sct. Hedvigs Søstrene)  
Kralundsgade 2-4, 6000 Kolding  
Tlf. (05) 52 28 34 - Postgiro 1 48 71  
Skolebestyrer: H. Rasmussen

**Gymnasier:**

Kolding Gymnasium, Nikolaj Plads  
6000 Kolding. Tlf. (05) 52 08 69  
Rektor: Ole H. Ballisager

**Andre skoler:**

Kolding Børnehaveseminarium  
Haderslevvej 36, 6000 Kolding  
Tlf. (05) 52 35 65 - Postgiro 13 41 18  
Rektor: Frk. Inger Jensen

Kolding Højskole  
Nørremarksvej, 6000 Kolding  
Tlf. (05) 53 06 00  
Postgiro 11 62 70  
Forstander: Jørgen Knudsen

Kolding Købmandsskole - Sydjyl-  
lands Handelskøjskole, Tvedvej 7  
6000 Kolding.  
Tlf. (05) 52 75 00 - Postgiro 10 59 55  
Direktør: Cand oecon. Johs. Riis  
Pedersen  
Forstander: P. Nierhoff  
Inspektør: Svend Pedersen

Kolding Seminarium,  
Dyrehavevej 116, 6000 Kolding  
Tlf. (05) 52 66 77 - Postgiro 11 34 85  
Rektor: Leif Stenlev

Kolding tekniske Skole  
Vesterbrogade 6, 6000 Kolding  
Tlf. (05) 52 07 99 - Postgiro 5 61 08  
Forstander: J. P. Madsen

Specialarbejderkolen i Trekantom-  
rådet, C. F. Tietgens Vej  
6000 Kolding  
Tlf. (05) 52 62 70 - Postgiro 8 60 49  
Skoleleder: Kai Ibsen

Den Apostolske Kirkes Højskole  
Lykkegårdsvej 100, 6000 Kolding  
Tlf. (05) 52 47 75 - Postgiro 5 78 52  
Forstander: S. Beck

Den Apostolske Kirkes Ungdoms-  
skole, Lykkegårdsvej 100,  
6000 Kolding. Tlf. (05) 52 47 75  
Forstander: Verner Jensen

Kolding Ungdomsskole,  
Fabriksvej 22  
6000 Kolding. Tlf. (05) 52 81 51 -  
52 72 69  
Ungdomsskoleinspektør: T. Lai Pe-  
dersen  
privat tlf. (05) 56 80 80

Koldingfjordskolen, Strandhuse  
6000 Kolding. Tlf. (05) 52 05 13  
Skoleleder: Svend Almose

**Korsør**

Rådhuset

4220 Korsør

Tlf. (03) 57 08 00

Postgiro: 85 54

**Borgmesterkontor:****Kommunekontor:****Folkeregister:****Ligningskontor:****Kulturel forvaltning:**

Havnegade 13

4220 Korsør

Tlf. (03) 57 00 33

**Teknisk forvaltning:**

Rådhuset

4220 Korsør

Tlf.: (03) 57 08 00

Mandag, tirsdag, onsdag, fredag kl.  
9—12,30, torsdag tillige 16—18**Den sociale forvaltning:**

Havnegade 16

4220 Korsør

Tlf.: (03) 57 30 33

Mandag, tirsdag, onsdag, fredag kl.  
10—14, torsdag tillige 15—18**Civilforsvarskontor:**

Civilforsvarsgården

»Stubagerhus«

4220 Korsør

Tlf.: (03) 57 04 79

9—12,30

**Havnekontor:**

Halskovbroen

4220 Korsør

Tlf.: (03) 57 00 85

7—12 og 12,30—16,30

**Kommunekode: 325****Amtskommune: Vestsjælland****Retskreds: Korsør****Politikreds: Slagelse****Skattekreds: Slagelse****Vurderingskreds: Korsør****Folketal 1/10-75: 20.525****Areal i ha: 7.456,8****Kommunevalget . marts 1974:**

Af 13.777 vælgere stemte 8.747, heraf 8.657 gyldige stemmer. Stemmeprocent: 63,49. A 3.788 (9), B 391 (0), C 1.316 (3), F 1.256 (3), K 367 (0), V 741 (1), Z 798 (1). (C+V).

**Kommunalbestyrelsens****17 medlemmer:**

Borgmester: Larsen, P. Hvidtfeldt, fhv. toldkontrollør. (A). FØ, FH, FBra, FC.

1. viceborgmester: Jensen, Erik, lokomotivfører. (A). Ø, So, FT, E, Bø.

2. viceborgmester: Poulsen, Else Kathr., konsul, fru. (C). Ø, So, Bø.

Andersen, Kurt, matros. (F). Kult, H, Skk.

Hansen, Klara, fru. (A). So, Kult, Bø, Fri, Skk.

Hansen, Peter, repræsentant. (Z). Kult, H, Fri, Skk.

Hansen, Ruth, fuldmægtig, fru. (A). Fri, E, FKult, FSkk.

Hulstrøm, Ole, maskinreparatør. (F). E, T, H.

Jensen, Bach, gas- og vandmester. (C). T, E, H, Bra.

Jensen, Poul Verner, lokomotivfører. (A). T, E, Kult, C, Fri, Skk.

Johansen, Malwig, overmotormand. (F). Ø, So.

Jørgensen, Verna, fru. (A). T, Kult, FFri, Skk.

Christensen, Rudy, overmatros. (A). FSø, FBø.

Mortensen, Povl, forretningsfører. (A). Ø, FE.

Nielsen, Niels Gunner, gårdejer. (V). T, E.

Nielsen, Verner, kontorbestyrer. (A). So, T, Bra, Bø.

Olsen, Børge, gårdejer. (C). So, Kult, C, Fri, Skk.

**Nedsatte udvalg****og kommissioner: (formænd)****Økonomiudvalget:**

Borgmester, fhv. toldkontrollør P. Hvidtfeldt Larsen.

**Stående udvalg:**

Det sociale udvalg: Overmatros

Rudy Christensen

Udvalget for tekniske anliggender:

Lokomotivfører Erik Jensen.

Udvalget for faste ejendomme: Forretningsfører Povl Mortensen.

Udvalget for kulturelle anliggender: Fuldmægtig, fru Ruth Hansen.

Havneudvalget: Borgmester, fhv. toldkontrollør P. Hvidtfeldt Larsen.

Andre udvalg og kommissioner:

Brandkommission: Borgmester, fhv. toldkontrollør P. Hvidtfeldt Larsen.

Børne- og ungdomsværn: Overmatros Rudy Christensen.

Civilforsvarskommission: Borgmester, fhv. toldkontrollør P. Hvidtfeldt Larsen.

Fritidskommission: Fru Verna Jørgensen.

Ligningskommission: Kommuneassistent, fru Lizzl Høj.

Skolekommission: Fuldmægtig, fru Ruth Hansen.

Kommunens revision:

Kommunernes Revisionsafdeling.

**Den kommunale administration:**

Kommunaldirektør: P. Christoffersen.

Borgmesterkontor:

Fuldmægtig: Stig Hansen.

**ØKONOMISK/ADMINISTRATIV FORVALTNING:**

Bogholderi herunder

ejendomsskatter:

Kommunebogholder: K. Bjerggaard Hansen.

Kassererkontor:

Pantefoged: Fuldmægtig Ruth Hansen.

Kasserer: Fuldmægtig: Poul Hansen.

Folkeregister herunder boligsikring:

Fuldmægtig: Henny W. Jensen.

Elektricitet, gas, vand og fjernvarme:

Overassistent: Edith Modell.

Skatteligning:

Skatteinspektør: Ejnar Hansen.

Fuldmægtig: Poul Kromann.

Kildeskatteopkrævning og arbejdsgiverkontrol:

Kommunebogholder: K. Bjerggaard Hansen.

Fuldmægtig: Ole Vinholt.

**SOCIAL- OG SUNDHEDS-FORVALTNING:**

Socialinspektør: Ole Wedebye.

Sekretariat:

Overassistent: Aage Flink.

Rådgivning: Vakant.

Behandlingsgruppen:

Leder: Lis Olsen.

Økonomisk sikring:

Fuldmægtig Lis Nielsen.

Bistand & omsorg:

Afdelingsleder G. Marott.

Administration:

Fuldmægtig Mogens Christensen.

Dagpleje:

Dagplejeleder Karen Margr. Larsen.

Hjemmehjælp:

Tilsynsførende Klara Madsen.

**TEKNISK FORVALTNING:**

Stadsingenlørens kontor:

Stads- og havneingenlør: J. P. Andreassen.

Afdelingsingenlør: N. P. Jensen (vej- og kloakafdelingen).

Fuldmægtig: Kal Pedersen.

Overassistent: I. Jepsen.

Bygningsinspektorat:

Bygningsinspektør: Stadsingenlør

J. P. Andreassen.

Ingeniør: Ib Johansson.

Brandinspektorat:

FALCK-stationen, tlf. (03) 57 08 68.

Brandinspektør: Alfred Olsen.

Civilforsvar:

Civilforsvarsleder: Lelf Søndergård.

Tlf. (03) 57 04 79

Stadsgartnerens kontor:

Kommunegartner: Svend Nielsen.

Værkerne:

El-værk:

Tårnborgevej, tlf. (03) 57 01 53

Elværkbestyrer: Roar Fuglsang.

Gasværk:

Gasværksvej, tlf. (03) 57 00 15

Driftsbestyrer: Mogens Samer.

Vandværk:

Tlf. (03) 57 02 26 og (03) 57 00 15.

Driftsbestyrer: Mogens Samer.

Varmeværk:

Tlf. (03) 57 00 15

Havnevæsenet:

Halskovbroen. Tlf. (03) 57 00 85.

Havneingenlør: Stads- og havneingenlør J. P. Andreassen.

Havnemester: Thomas Hansen.

**KULTUREL FORVALTNING:**

Skolevæsenet:

Skoledirektør:

Karl Hårbøl.

Havnegade 13, 4220 Korsør.

Tlf. (03) 57 00 33

Skolepsykolog:

Knud Andersen

Havnegade 13, 4220 Korsør

Tlf. (03) 57 44 22

**Skolelæger:**

Birte Garsaae  
Lyshøj 3, 4220 Korsør  
Tlf. (03) 57 17 10  
Knud Molsted,  
Lægernes Hus, 4220 Korsør  
Tlf. (03) 57 17 01

**Skoletandklinikchef:**

Jørgen Kragh, Korsør Byskole,  
Birchnergade 1, 4220 Korsør  
Tlf. (03) 57 10 92

**Biblioteksvæsenet:**

Overbibliotekar Poul Erik Nielsen  
Ledende Børnebibliotekar: Hanne  
Jørgensen.  
Tlf. (03) 57 05 12

**Levnedmiddelkontrol:**

Slagelse, tlf. (03) 52 02 13  
Stadsdyrlæge: Lef Correll, Slagelse

**Sociale institutioner, skoler m. v. i  
Korsør kommune:****Sociale institutioner:****Alderdoms- og plejehjem:**

De gamle Hjem, Stationsvej 11  
4241 Vemmelev.  
Tlf. (03) 58 22 25 og 58 22 26  
Bestyrerinde: Ebba Knudsen  
(23 pladser)

Alderdomshjemmet »Sølgården«  
Tjærebyvej 2, Halseby  
4220 Korsør. Tlf. (03) 58 01 77  
Bestyrerinde: Johanne Jensen  
(23 pladser)

De gamle Hjem, Lützensvej 1 B  
4220 Korsør. Tlf. (03) 57 04 18  
Bestyrerinde: Christine Harholm  
(Alm. afd. 19 pladser  
og sygeafd. 35 pladser)

**Korsør kommunes plejehjem**

Lützensvej 7,  
Tlf. (03) 57 30 31  
Bestyrerinde: Ulla Petersen  
Beskyttede boliger:  
Møllegårdsparken, Møllebjergvej  
Tlf. (03) 57 41 50

**Beskyttet værksted »Koba«**

Bag Stadion 9  
Tlf. (03) 57 32 18  
Leder: Preben Larsen

**Skoler:****Kommunale folkeskoler:**

Birkemosekolen, Birkemosevej  
4220 Korsør. Tlf. (03) 57 00 12  
Skoleinspektør: Poul Bøgh  
Halskovskolen, Skolegade 1  
4220 Korsør. Tlf. (03) 57 04 16  
Skoleinspektør: J. P. Nielsen  
Korsør Byskole, Birchnergade 1  
4220 Korsør. Tlf. (03) 57 01 31  
Skoleinspektør: N. A. Hønborg

Skolen ved Noret, Lindealle 56  
4220 Korsør. Tlf. (03) 57 11 74  
Skoleinspektør: K. Munk  
Tårnborgh Skole, Tårnborgh  
4220 Korsør. Tlf. (03) 58 03 59  
Skoleinspektør: Henry Nielsen  
Vemmelev Skole, 4241 Vemmelev  
Tlf. (03) 58 23 55  
Skoleinspektør: Mogens Jensen

**Private skoler:**

Helms Skole, Dahlsvej 8,  
4220 Korsør. Tlf. (03) 57 13 93  
Skoleleder: Mogens Haar  
Forlev Friskole, Stationsvej 45-47  
4241 Vemmelev. Tlf. (03) 58 20 35  
Skoleleder: Thorsten Johannesen

## Staden København.

**Rådhuset**

1599 København V  
Tlf. (01) 15 38 00

**Kommunekode: 101**

Folketal 1/1-74: 578.403

Areal i ha: 8.400,0

**Borgerrepræsentationen.**

Af 441.826 vælgere stemte 214.013, A  
80.006 (22), B 12.592 (3), C 22.731 (6), E  
4.019 (1), F 24.691 (7), K 25.114 (7), M  
4.734 (1), Q 5.410 (1), V 8.060 (1), Y  
9.355 (2), Z 13.337 (3), Lokalliste 6.968  
(1). (B+E) og (Lokallisterne).

**Følgende forkortelser er anvendt:**

- B = Belysningsudvalget.
- Be = Beværterbevillingsnævnet.
- Bu = Budgetudvalget.
- Bø = Børne- og ungdomsværnet.
- Hos = Hospitalsudvalget.
- Kl = Kloakudvalget.
- Le = Legatudvalget.
- Sko = Skoleudvalget.
- Sp = Sporvejsudvalget.
- Stu = Det stående udvalg.
- V = Vandforsyningsudvalget.

**Præsidium:**

Formand: Direktør Egon Weldekamp.  
(A).

1. næstformand: Forretningsfører  
K. B. Lundberg. (A).
2. næstformand: Ekspeditionssekretær,  
cand. polit. Børge Oløe. (F).
3. næstformand: Afdelingschef Klir-  
sten Petersen. (B).

## Samtlige 55 medlemmer:

- Amstrup, Åge, sekretær, Florensvej 16<sup>1</sup>, 2300 København S. Tlf. 35 56 12, privat 59 23 31. (F). B, Hos.
- Andersen, Peter Juul, arbejdsmand, Carstengade 50, 1770 København V. Tlf. 14 04 00, lokal 2836, privat 31 57 03. (A). kl.
- Andersen, Poul, kontrollør, Ved Bellahøj 5, part., 2700 Brønshøj. Tlf. 60 58 37. (A). Sp, Va.
- Behrendt, Ove, arbejdsmand, Folehaven 51, st. th., 2500 Valby. Tlf. 306139. (A). Sp.
- Bergenholtz, Baustrup, Jette, assistent, frue, Bremensgade 53, 4. th., 2300 København S. Tlf. 39 56 08, lokal 22, privat 58 14 41. (A). Hos, Kl, Sko.
- Boserup, Bodil, lektor, frue, Damstien 32, 2720 Vanløse. Tlf. Taga 10101, lokal 326, privat 74 04 02. (F). Kl, Sko, Va.
- Brauer, K., typograf, m.f., Strandgade 46, 1401 København K. Tlf. 11 66 00 eller 12 23 05. (F). B, Be, Le.
- Carlsson, Betty Frydensbjerg, sekretær, frue, Valdemarsgade 29<sup>1</sup>, 1665 København V. Tlf. (02) 87 36 31, privat 21 05 26. (K).
- Christoffersen, Grethe, købmand, frue, Nystedvej 29, 2500 Valby. Tlf. 22 42 96, privat Va 68 17 (sommer (03) 14 06 50). (Z). Sko, Sp.
- Clausen, Axel, kontorchef, Marskensgade 4, 1., 2100 København Ø. Tlf. 12 72 90, lokal 151, privat Tria 926. (C). Bø, Sko, Stu.
- Debel, Poul, kontorchef, cand. jur., Astrupvej 70, 2700 Brønshøj. Tlf. 11 68 40, privat 28 47 70. (A). Hos, Fkl, Va.
- Egelund, Else, småbørnspædagog, frue, Degnemose Allé 73, 2700 Brønshøj. Tlf. 22 40 75, privat 28 95 65 (Y). B, Kl.
- Emanuel, Bodil Leth, overlærer, Byglandsgade 16, 4., 2300 København S. Tlf. 58 70 47, privat Amager 41 34. (K). Sko.
- Falbe-Hansen, Kit, overlærer, Gammel Kongevej 19<sup>2</sup>, 1610 København V. 37 03 09 og 37 64 97. Privat 24 23 22 eller (02) 81 05 35. (A). B, Sp.
- Frederiksen, Jørgen, arbejdskonsulent, Ved Bellahøj 6<sup>4</sup>D, 2700 Brønshøj. Tlf. Hellerup 9775 (mandag og tirsdag). Tlf. 70 42 33 (onsdag, torsdag og fredag), privat 28 86 57. (A). Kl, Va.
- Frederiksen, Rosa, frue, Frederik d. V's Vej 19, lejl. 82, 2100 København Ø. Tlf. 39 66 33, lokal 43 91. (A). Bø, Sko, Stu.
- Gaarn-Larsen, Keld, socialrådgiver, Lundsgade 3, 3., 2100 København Ø. Tlf. 11 70 21, lokal 7. (Q). B, Bø, Hos.
- Hansen, Andreas E., formand, Linnésgade 16 B, 1361 København K. Tlf. 10 12 10, privat 13 26 31. (A). B, Hos.
- Hansen, Bodil, formand, Dyvekes Allé 8, 1., 2300 København S. Tlf. 58 09 02, privat 59 63 14. (A). Sko, Stu.
- Hansen, H. Thustrup, kontorchef, cand. polit., Krogebjerg 43, 2720 Vanløse. Tlf. 11 11 11, lokal 3124, privat: 71 46 49. (C). Bu.
- Hansen, Ivan, maskinarbejder, Merløsevej 13, 2., 2700 Brønshøj. Tlf. 14 01 14 privat: 60 79 35. (K). Bu, Stu.
- Hansen, Margit, journalist, frue, Svanekærvej 17, 2720 Vanløse. Tlf. 14 01 14, privat: 71 35 62. (K). Sko.
- Hansen, Preben Møller, forbundsformand, Backersvej 134, 2300 København S. Tlf. 11 44 52, privat 59 87 07. (K). Kl, Va.
- Harsdal, Egon, maskiningeniør, Milanovej 34, 2300 København S. Tlf. 59 43 93. (Z). B, Kl.
- Hougård, Niels Jørn, overlærer, Øster Søgade 80, 2100 København Ø. Tlf. 15 14 76, privat: Øbro 63 61. (F). Hos, Sp.
- Jarmer, Pelle, forretningsfører, Nørregade 148, 2200 København N. Tlf. 12 22 00, privat Taga 10949. Post sendes til: Teknisk Landsforbund, Banegårdspladsen 1, 9., 1570 København V. (A). Bu, FSKo.

- Jensen, Diana, husmoder, fru, Wit-tenborggade 6, 2300 København S. Tlf. privat 59 52 52. (A). Sko.
- Jensen, Paul A., buschauffør, Prags Boulevard 50, 4., 2300 København S. Tlf. Asta 48 84. (A). FVa.
- Jensen, Peder Boas, arkitekt, Linde- bugten 29, 2500 Valby. Tlf. 15 71 31, privat: Valby 42 31. (Y). Bu.
- Jørgensen, Carl-Einar, seminarlerek- tor, cand. psych., Århus Plads 6, 2100 København Ø. Tlf. (02) 65 15 55, privat: Tria 13 86. (A). Bu, Bø, Sko.
- Kallestrup, Lauge R., arbejdsformid- lingschef, cand. polit., Serridslev- vej 6, 2100 København Ø. Tlf. 21 45 11, efter kl. 16: 21 10 17 eller 21 61 89, pri- vat: Tria 44 43. (A). Bu.
- Kristensen, Kurt, typograf, Peder Lykkes Vej 105, lejl. 609, 2300 Køben- havn S. Tlf. 14 01 14, lokal 81, privat: 58 30 47. Post sendes til: Danmarks kommunistiske Parti, Dr. Tværgade 1-3, 1302 København K. (K). B, Hos, Kl, Sp, Va.
- Lange, Jakob, studievejleder, cand. phll., I. A. Schwartz Gade 18, 2100 København Ø. Tlf. 14 15 36, privat: ØB 92 06. (F). Bu, Kl, Stu.
- Larsen, Gerda Louw, socialrådgiver, frue, Lyngbyvej 141, 3., 2100 Køben- havn Ø. Tlf. 14 23 32, lokal 254, pri- vat: 29 28 81. (A). FLe.
- Lassen, Johan, vicekontorchef, cand. jur., Limfjordsvej 45 B, 2720 Vanlø- se. Tlf. 14 08 70, lokal 23 09, privat: 10 70 03. (F). Sko, Va.
- Laustsen, Agnete, fuldmægtig, cand. jur., frk., Frederiksholms Kanal 20, 1220 København K. Tlf. 11 69 00, lo- kal 54 23, privat: 11 13 22. (C). Hos, Le.
- Lundberg, K. B., 1. næstformand for borgerrepræsentationen, forret- ningsfører, H. C. Andersens Boule- vard 48, 4., 1553 København V. Tlf. 13 49 33, privat: 11 12 79. (A). B, Kl, Va.
- Madsen, Elhardt, havnemester, Mila- novej 50, 2300 København S. Tlf. Hellerup 77 55, lokal 31, og 11 13 13, lokal 26 80, privat: 58 36 99. (M). Bu, Va.
- Nebeløng, Bent, højesteretssagfører, Strandøre 8 C, 2100 København Ø. Tlf. 11 75 22, privat: 20 73 70. Post sen- des til: Frederiksberggade 1 A, 1459 København K. (C). Be.
- Nielsen, Thyge Schak, overgartner, I. E. Ohlsens Gade 8, 4., 2100 Køben- havn Ø. Tlf. (02) 85 33 66, privat: Tria 32 76. (E). Hos, Kl, Va.
- Nymark, Johs, cand. mag., Carstens- gade 9, 1770 København V. Tlf. pri- vat: 21 23 07. (A). Sp.
- Oløe, Børge, 2. næstformand for bor- gerrepræsentationen, ekspeditions- sekretær, cand. polit., Islands Bryg- ge 19, 2300 København S. Tlf. 12 67 11, privat: Amager 89. (F). Bu, Sp.
- Petersen, Kirsten, 3. næstformand for borgerrepræsentationen, afdellings- chef, Rosenvængets Hovedvej 28, 2100 København Ø. Tlf. 14 47 87, pri- vat: Øbro 898. (B). B, Sko, Sp, Stu.
- Poulsen, Peter, fuldmægtig, cand. po- lit., Rosenhaven 4, 2500 Valby. Tlf. 12 37 17, lokal 50 94, privat: 17 87 62. (B). Bu.
- Rosen, Helge v., statsaut. revisor, Sankt Annæ Plads 9, 1250 Køben- havn K. Tlf. 13 66 77, privat: 15 73 07, sommer: Skolebakken 10, 3050 Hum- lebæk. Tlf. (03) 19 06 55. Post sendes til: Vestergade 2, 1456 København K. (B).
- Schmedes, Tine, husmor, fristaden Christiania, »Sneglehusene«, Refs- halevej 14, 1407 København K. (J). Hos.
- Schrøder, Th. Damgaard, direktør, H. D., Teglsturpevej 33, 2100 Køben- havn Ø. Tlf. 22 20 00, privat 29 60 69. (C). Kl, Sp, Va.
- Severinsen, Hanne, adjunkt, frue, Re- bekkavej 9, 2900 Hellerup. Tlf. Hel- lerup 89 78 (eftermiddag), privat: Hellerup 34 91. (V). Sko, Sp.



**Steffensen, Willy**, mekaniker, Nr. Farimagsgade 58, 1., tv., 1364 København K. Tlf. 12 72 90, lokal 384, privat: 12 94 06. (A). Be, FSp, Hos.

**Støttrup, Vagn**, civilingeniør, Bjerregårdsvej 16, 2500 Valby. Tlf. 30 20 11, privat: 30 21 11. (C). B.

**Tved, Jørgen Holm**, antikvarboghandler, Valdemarsgade 57<sup>1</sup>, 1665 København V. Tlf. 21 16 75, privat 22 20 06. (K). B, Sp, Va.

**Ulbæk, Gunnar**, Linnésgade 6, 1361 København K. Tlf. 11 30 75, privat: 12 09 17. Post sendes til: Københavns Huslejerforeninger, Vester Voldgade 7-9, 1552 København V. (A). FB, Be.

**Weidekamp, Egon**, direktør, formand for borgerrepræsentationen, Tuborgvej 182, 2400 København NV. Tlf. 11 57 10, privat: Ægir 1. Post sendes til: Rådhuset, 1599 København V. (A). FBu, Stu.

**Zlirsen, Knud-Erik**, kontorchef, cand. jur., Rosbækvej 9, 2100 København Ø. Tlf. 14 29 20, privat: 20 80 82. (A). Bu, Hos.

**Aagesen, P. V.**, marskandiser, Ægirsgade 12, st. th., 2200 København N. Tlf. Ægir 42 44 (kl. 10-17). (Z). Bu, Hos.

#### Borgerrepræsentationens sekretariat

Tlf. (01) 15 38 00.

Sekretariatschef: Axel Rasmussen.

Kontorchef: Bent Dalgaard.

Direktoratet for stadens revision

Tlf. (01) 13 51 21.

Direktør: Magnus Madsen.

1. kontor: Kontorchef Egon Brandsmark.

2. kontor: Kontorchef Børge Mortensen.

3. kontor: Kontorchef Knud Larsen. Sekretariat: Kontorchef Henry Christensen.

#### Overborgmesterens afdeling

Tlf. (01) 15 38 00.

Overborgmester: Urban Hansen.

Økonomidirektør: Jørgen Paldam.

#### Overborgmesterens sekretariat

Tlf. (01) 15 38 00.

Chef: Økonomidirektør: Jørgen Paldam.

1. kontor: Kontorchef Gregers Christensen.

2. kontor: Vicedirektør Ole Nielsen.

3. kontor: Kontorchef Jørgen Nielsen. Konsulent i særlige regnskabs spørgsmål: Kontorchef Arne Lund.

#### Københavns kommunes organisationskontor

Tlf. (01) 15 38 00.

Chef: .....

Kontorchef Erik G. Andersson.

#### Direktoratet for stadens regnskabsvæsen

Tlf. (01) 15 38 00.

Direktør: Direktoratet ledes indtil videre af økonomidirektør Jørgen Paldam.

Kontorchef Arne Lund, (særlige opgaver).

Hovedbogholderiet: Kontorchef Gert Schøller.

Stadens hovedkasse: Hovedkasserer E. J. Jørgensen.

#### Københavns Magistrat:

##### Overborgmesterens afdeling.

Hansen, Urban, overborgmester, St. Møllevej 2, 2300 København S. Tlf. 15 38 00, privat: AMager 822, sommer: (03) 14 05 49. (A).

##### Magistratens 1. afdeling.

Schmidt, Børge, borgmester, Rosenørns Alle 10, 1, 1970 København V. Tlf. 15 38 00, privat: 35 16 22, sommer: (03) 30 10 70. (A).

Jørgensen, Elna, rådmand, frue, Buntmagervej 8, 1. tv., 2400 København NV. Tlf. 15 38 00, privat: ÆGir 36 34. (A).

##### Magistratens 2. afdeling.

Andersen, Alsing, borgmester, Fælledvej 6, 2., 2200 København N. Tlf. 15 38 00, privat: 39 28 78. (A).

Brørup, Knud, rådmand, Damstien 30, 2720 Vanløse. Tlf. 15 19 25, lokal 24 11, privat: 71 74 75. (F).

##### Magistratens 3. afdeling.

Jensen, Børge H., borgmester, Borgmester Jensens Allé 22, 3., 2100 København Ø. Tlf. 15 38 00, privat: TRia 30 11. (A).

Brank, Kai, rådmand, Hulgårdsvej 72, 2400 København NV. Tlf. 10 36 36, sommer: (03) 42 20 11. (C).

**Magistratens 4. afdeling.**

Wassard, A., borgmester, Boulevard  
86, 2200 København N. Tlf. 15 38 00,  
privat: 35 48 88. (C).

Bundvad, Jørgen, rådmand, Alsgade  
2, 3., 1764 København V. Tlf. 15 26 45,  
privat: 31 15 06. (A).

**Magistratens 5. afdeling.**

Petersen, Lilly, Helveg, borgmester,  
frue, Upsalagade 18, 2., 2100 Køben-  
havn Ø. Tlf. 15 38 00. (B).

Friedberg, Richard, rådmand, Skjolds-  
gade 11, 2100 København Ø. Tlf.  
55 15 55, privat: TR1a 22 04. (A).

**Sekretariat: Vicekontorchef Henry  
Christensen.**

**Direktoratet for  
Københavns skattevæsen**

Hans Nansens Gård, Gyldenløvesgade  
15, 1639 Kbh. V, tlf. (01) 14 08 70.

Sekretariatet, skatterådssekretariatet,  
personalekontoret og organisations-  
afd., Nyropsgade 7, 1639 Kbh. V, tlf.  
(01) 14 08 70.

Amager ligningskontor samt afd. for  
sømandsskat, Englandsvej 28, 2300  
Kbh. S., tlf. (01) 59 65 00.

Selskabsbeskatningen, Njalsgade 13-15,  
2300 Kbh. S. tlf. (01) 27/ASTa 7201.

Revisionskontorerne, Enghavevej 82,  
2450 Kbh. SV, tlf. (01) 31 61 00.

Kontrolkontorerne og kontoret for  
ejendomsskatter, Vester Farimagsgade  
19, 1608 København V, tlf. (01)  
14 08 70.

Direktør: B. L. Nissen.

Vicedirektører: O. Eget, Th. Christi-  
ansen.

Sekretariatet: Kontorchef Ib Gjer-  
ding.

Skatterådssekretariatet: Kontorchef  
K. Sørensen.

Personalekontoret: Kontorchef J.  
Steenberg.

Organisationsafdelingen: Kontorchef  
J. Toft.

I. ligningskontor: Kontorchef H. H.  
Scherffig-Jensen.

II. ligningskontor: Kontorchef S. O.  
Petersen.

III. ligningskontor: Kontorchef O. Es-  
dorf.

IV. ligningskontor: Kontorchef fru E.  
Jensen.

Amager ligningskontor: Kontorchef  
K. Nørgaard.

Selskabsbeskatningen: Kontorchef E.  
Wolf.

I. revisionskontor: Kontorchef H.  
Jensen.

II. revisionskontor: Kontorchef E.  
Stenersen.

1. kontrolkontor: Kontorchef A.  
Wium.

2. kontrolkontor: Kontorchef M. Re-  
verony.

3. kontrolkontor: Kontorchef P. Jer-  
ner.

Kontoret for ejendomsskatter: Kon-  
torchef Kaj Christensen.

Bogholderkontoret: Kontorchef Knud  
Christensen.

**Direktoratet for  
Københavns kommunes lønnings- og  
pensionsvæsen**

Tlf. (01) 15 38 00.

Direktør: A. Ringgaard Pedersen.  
Vicedirektør: S. Lørup.

Kontorchefer: F. Frølund-Petersen,  
Jørgen Jessen, og R. Vildrik.

Samarbejdsnævnets sekretariat

Tlf. (01) 15 38 00.

Vicekontorchef: Jørgen Thomsen.

**Direktoratet for stadens  
faste ejendomme**

Tlf. (01) 15 38 00.

Direktør: P. Nygård.

Vicedirektør: V. K. Albrechtsen.

Kontorchefer: I. Ring, J. Michelsen,  
og V. Andersen.

Bogholder: T. Halmind.

Skovrider (Bldstrup skovdistrikt):  
Torben Abell, tlf. (03) 40 80 13.

**Magistratens 1. afdeling**

Borgmester: Børge Schmidt, tlf. (01)  
15 38 00, lok. 235.

Rådmænd: Elna Jørgensen, tlf. lok.  
236.

Direktoratet for stadens almindelige  
øvrighedsforretninger: Tlf. lok. 252  
og 260 (Journalen: lok. 247).

Direktør: K. Knudstrup, tlf. lok. 237.

**Skoledirektionen**

Formand: Borgmester Børge Schmidt.

Rådmænd: Elna Jørgensen.

Vicekontorchef Axel Clausen, M.B.

Lektor: Bodil Boserup, M.B.

Fru Rosa Frederiksen, M.B.

Kontorchef, cand. polit. Lauge R.  
Kallestrup, M.B.

Fru Rose Jørgensen.

Cand. polit. Jens Koch.

Fru Liss Jensen.

Malermester Dion Bent Nielsen.

Overlærer Bent Andersen fælleslærer-  
rådets repr. i direktionen.

Skoledirektøren, direktionens forret-  
ningsfører.

**Direktoratet for Københavns  
kommunale skolevæsen**

Islands Brygge 37, 2300 S,  
tlf. (01) SU 10 55.

Skoledirektør: Hans Jensen, tlf. (01)  
SU 10 55.

Viceskoleledende: Cand. psych., Tom  
Frederiksen, Thorkil Holm, cand.  
psych., Ib Glarborg og Frede Hel-  
strup.

Vicedirektør: Cand. polit. Erling Pe-  
dersen.

**Kommunale skoler og gymnasier:**

(Ved hver skole er nævnt skolelede-  
rens navn).

Alsgades Skole, Alsgade 14, 1764 V  
22 30 52. Olaf Nielsen

Amagerbro Skole,  
Amagerfælledvej 49, 2300 S.  
AM 818. Vibeke Andersen.

Filial:

Peter Vedels Gade 8-10, 2300 S.  
AM 4842. Vibeke Andersen.

Bavnehøj Skole,  
Natalie Zahles Vej 9, 2450 SV.  
31 13 78. Henry Nielsen.

Bellahøj Skole,  
Svenskelejren 18, 2700 Brh.  
60 33 59. Gustav Blomquist  
Bispebjerg Skole,  
Frederiksborgvej 107, 2400 NV.  
10 54 21. Johannes Fosmark.

Filial:

Utterslev Skole,  
Horsebakken 19, 2400 NV.  
28 61 08. Johannes Fosmark.

Bryggervangens Skole,  
Bellmangsgade 3, 2100 Ø.  
18 06 83. Verner Petersen.

Brønshøj Skole,  
Klintholmvej 5, 2700 Brh.  
28 00 36. Preben Aggerbeck.

Filial:

Brønshøj gl. Skole,  
Brønshøjvej 3, 2700 Brh.  
28 24 50. Preben Aggerbeck.

Christianshavns Gymnasium,  
Prinsessegade 35, 1422 K.  
AM 5005. Rektor Ole Barfoed.

Christianshavns Skole,  
Prinsessegade 45, 1422 K.  
AM 5104. Fru Mimi Vestergaard Sø-  
rensen.

Filial:

Prinsessegade 54, 1422 K.  
AM 5108. Fru Mimi Vestergaard Sø-  
rensen.

Den Classenske Legatskole,  
Vester Voldgade 88, 1552 V.  
11 31 09. Fru Agnete Pedersen.

Dronning Louisegården, Skolen i  
Øster Farimagsgade 34, 2100 Ø  
26 17 30 Kai Dentrup.

Dyvekeskolen,  
Røde Mellemsvej 61, 2300 S.  
55 88 07. Niels Nielsen.

Efterslægtsselskabets Skole,  
Hyrdevangen 62, 2400 NV.  
60 23 06. Rektor Alf Ove Jensen.

Ellebjerger Skole,  
P. Knudsens Gade 37-39, 2450 SV.  
31 50 90. Knud Ervø.

Emdrup Skole,  
Lersø Parkallé 152, 2100 Ø.  
20 19 88. Eigil Ottesen.

Emdrupborg Skole  
Lersø Parkallé 150, 2100 Ø.  
20 66 68. Poul A. Valbro

Enghave Plads Skole,  
Enghave Plads 21, 1670 V.  
21 53 05. Jørgen B. Skotte Hansen.

Enghavevejens Skole,  
Enghavevej 49, 1674 V  
22 43 06 John Otto Jørgensen.

Fensmarkgades skole  
Stevnsøgade 34, 2200 N  
37 65 95. Skjold Larsen.

Frederiksgård Skole  
Frederiksgårds Allé 13, 2720 Vanløse  
34 52 88. Johs. Bøgill Nielsen.

Frederikssundsvejens Skole,  
Frederikssundsvej 77, 2400 NV.  
10 45 65. Svend Glenner.

Fælledvejens Skole,  
Ravnshøjsgade 11, 2200 N.  
37 05 09. H. C. Mossing.

Gasværksvejens Skole,  
Gasværksvej 22, 1656 V.  
21 43 10. Kai Christiansen.

Gavlhus Skole,  
Gavlhusvej 2, 2700 Brh.  
28 76 06. Fru Else Diemer.

Gerbrandskolen,  
Gerbrandsvej 9, 2300 S.  
55 73 36. Paul Freltag.

Grundtvigskolen,  
Magistervej 4, 2400 NV.  
TA 1590. Vagn Søby Christensen.

Grøndalsvængets Skole,  
Rørsangervej 29, 2400 NV.  
34 93 50. Krohn Jensen.

Hanssted Skole,  
Rødbyvej 2, 2500 Valby.  
30 18 31. Børge Birkmann.

Hans Tavsens Gades Skole,  
Hans Tavsens Gade 4, 2200 N.  
39 53 12. Fru Gertrud Kjæld.

Havremarkens Skole,  
Husungade 44, 2200 N.  
TA 599. Viggo Oluf Hansen.

Hellig Kors Skole,  
Skyttegade 1, 2200 N.  
39 83 05. Fru Gerda Mejer-Jensen.

Hillerødsgades Skole,  
Ørholmegade 8, 2200 N.  
ÆG 32 62. Edv. Meulengracht.

Holbergskolen,  
Frederiksborgvej 216, 2400 NV.  
69 28 16. Knud A. Jensen.

Holsteinsgades Skole,  
Holsteinsgade 41, 2100 Ø.  
ØB 4697. Peter Falkenløve.

Husum Skole,  
Karlsundevej 23, 2700 Brh.  
28 07 68. Fru Gudrun Haages.

Hyltebjerg Skole,  
Hansholmvej 10, 2720 Vanløse.  
71 42 62. Fru Inger Moe.

Højdevangens Skole,  
Grønløkkevej 1, 2300 S.  
58 19 77. Gunnar Gjerløv.

Skolen på Islands Brygge,  
Artillerivej 57, 2300 S.  
AS 880. Fru Merete Petersen

Jagtvejens Skole,  
Jagtvej 34, 2200 N.  
39 63 10. Ernst Møller.

Kapelvejens Skole,  
Kapelvej 44, 2200 N.  
39 63 08 Mimi Rahr.

Katrinedals Skole,  
Vanløse Allé 44, 2720 Vanløse.  
74 17 42. S. Koman-Petersen.

Kirkebjerg Skole,  
Vanløsehøj 4, 2720 Vanløse.  
71 73 21. Hans Røpke.

Kirsebærhavens Skole,  
Kirsebærhaven 23-25, 2500 Valby.  
30 35 82. Orla Lundbo.

Klostervængets Skole,  
Biskop Krags Vænge 3-7, 2100 Ø.  
18 03 80. Vagn Dilling Olsen.

Korsager Skole,  
Gislingevej 14, 2700 Brh.  
60 27 02. Harry Ankerdal.

Lykkebo Skole,  
Vigerslevvej 141, 2500 Valby.  
VA 4761. Gerhard Olsen.

Maria Kirkeplads Skole,  
Maria Kirkeplads 3, 1707 V.  
21 47 06. E. Berg Fiber.

Matthæusgades Skole,  
Matthæusgade 33, 1666 V.  
22 43 09. Jørgen Andersen.

Nansensgades Skole,  
Nansensgade 46, 1366 K.  
13 31 03. Johs. Huss

Nyboder Skole,  
Øster Voldgade 15, 1350 K.  
13 24 76. Orla Frejslev.

Ny Carlsberg Vejens Skole,  
Ny Carlsberg Vej 35, 1760 V.  
22 18 01. Per Krogsgaard Thomsen.

Ny Østensgård Skole,  
Blommehaven 6-10, 2500 Valby.  
46 11 26. Kai Viggo Andersen.

Nørre Allés Skole,  
Nørre Allé 7, 2200 N.  
37 03 07. Karl Erik Jørgensen.

Nørrevold Skole,  
Nørre Voldgade 28, 1358 K.  
13 31 07. Henry Pedersen.

Oehlschlægersgades Skole,  
Oehlschlægersgade 57, 1663 V.  
22 43 12. Svend Myhrmann.

Ole Suhrs Gades Skole,  
Ole Suhrs Gade 10, 1354 K.  
13 54 00. Fru Herdis Fennet.

Peder Lykke Skolen  
Brydes Alle 25, 2300 S.  
59 69 50. T. Honoré Schack.

Pr. Charlottes Gades Skole,  
Pr. Charlottes Gade 42, 2200 N.  
37 13 06. Fru Inger Bangert.

Randersgades Skole,  
Randersgade 38, 2100 Ø.  
ØB 874. Frants Peter Garbers.

Rosenvangskolen,  
Præstøgade 17, 2100 Ø.  
ØB 6036. Asger Monrad-Frantzen.

Ryegades Skole,  
Ryegade 101, 2100 Ø.  
ØB 2405. Poul Kragh.

Rysensteen Gymnasium,  
Tietgensgade 74, 1704 V.  
24 43 11. Rektor fru Birthe Christen-  
sen.

Rysensteensgades Skole,  
Rysensteensgade 3, 1564 V.  
12 65 35. Sven Arnberg.

Rødkilde Skole,  
Godthåbsvej 274, 2720 Vanløse.  
FA 4480. Alex Schnack.

Rådmandsgades Skole,  
Rådmandsgade 22, 2200 N.  
TA 578. Jørgen Voigt.

Sankt Annæ Gymnasium,  
(De forenede Kirkeskoler)  
Sjælør Boulevard 135, 2500 Valby.  
46 62 62. Rektor Poul Nielsen.

Sankt Hans Gades Skole,  
Sankt Hans Gade 25, 2200 N.  
37 03 09. Kjeld Svanberg.

Sjællandsgades Skole,  
Sjællandsgade 10, 2200 N.  
39 23 11. Ejnar Lund Jensen.

Sortedam Gymnasium,  
Sortedam Dossering 97, 2100 Ø.  
ØB 5662. Rektor fru Edele Kruchow.  
MF.

Kst. Arne Helman

Stevnsgades Skole,  
Stevnsgade 36-38, 2200 N.  
37 17 60. Karl Max Rasmussen.

Strandvejsskolen,  
Slionsgade 1, 2100 Ø.  
18 02 15. Harding Sørensen.

Sundbyvester Skole,  
Sundholmsvej 4C., 2300 S.  
AM 2308. Fru Ester Lybeck Sørensen.

Sundbyøster Skole,  
Smyrnavvej 5-7, 2300 S.  
58 04 19. Niels Peder Larsen.

Skolen ved Sundet,  
Samosvej 50, 2300 S.  
55 15 08. Jens Rasmussen.

Filial:  
Fruittsskolen på  
Samosvej 50, 2300 S.  
55 38 06. Jens Rasmussen.

Sundpark Skole,  
Wittenberggade 2, 2300 S.  
59 20 36. Helge Tage Jeppesen.

Sølgades Skole,  
Sølgade 16, 1307 K.  
15 14 76. Niels Jørn Hougård.

Sønderbro Skole  
Lybækgade 20, 2300 S  
58 32 63 — Knud Jørgensen

Tingbjerg Skole,  
Skolesiden 2, 2700 Brh.  
60 21 47. Erik Hagensen.

Valby Skole,  
Rughavevej 6, 2500 Valby.  
VA 263. Christian Gundelach.

Vanløse Skole,  
Aleksistevej 121, 2728 Vanløse.  
71 10 95. Knud Skytte.

Vibenshus Skole,  
Kertemindegade 10, 2100 Ø.  
ØB 875. Børge B. Møller.

Vigerslev Allés Skole,  
Vigerslev Allé 108, 2500 Valby.  
17 03 30. Bent Frølstke.

Vognmandsmarkens Skole,  
Bellmanskgade 5, 2100 Ø.  
20 03 97. Jonna Jensen.

Voldparkens Skole,  
Kobbelvænget 65, 2700 Brh.  
28 71 67. Aage Kjeldgaard  
Øresundsvejens Skole,  
Øresundsvej 6, 2300 S.  
58 21 62. Aage Bundgaard Rasmussen.

Øster Farimagsgades Skole,  
Malmøgade 16, 2100 Ø.  
ØB 2404. Fru Else Thorborg.

Østrigsgades Skole,  
Østrigsgade 14, 2300 S.  
59 04 36. Per Sørensen.

Alholm Skole,  
Vibeholmen 1, 2500 Valby.  
VA 26 32. Bent Konggaard.

#### Rådhusbiblioteket

Københavns Rådhus, 1599 Kbh. V.  
Tlf. (01) 15 38 00, lok. 287.

Administreres af Københavns kom-  
munes biblioteker.

#### Københavns Bymuseum

Vesterbrogade 59, 1620 Kbh. V.  
Tlf. (01) 21 07 72 og 21 17 73.

Museumschef: Steffen Linvald.

#### Københavns stadsarkiv

Ekspedition, tlf. lok. 282, 283 og 286.

Læseværelse, tlf. lok. 284.

Chef: Stadsarkivar dr. phil. Sigurd  
Jensen, tlf. lok. 281.

#### Begravelsesvæsenet

Dronningens Tværgade 30, K, (8,30—  
14), torsd. 8,30—15, lørd. lukket, tlf.  
(01) 11 27 80.

Administrationschef: Ib Møller-Sø-  
rensen.

Kontorchef: Erik Rafn.

Vicekontorchef: Svend Aa. E. Elle-  
mand.

Ekspeditionssekretær: Jørgen E.  
Christensen.

Fuldmægtig: Annie Jensen.

#### Københavns kommunes biblioteker

Administration, Kulturvet 2, 1175 K,  
(10—15, lørdag lukket)  
tlf. (01) 13 60 70.

Stadsbibliotekar: Brita Olsson.  
tlf. (01) 13 60 70.

#### Hovedbibliotek:

Kulturvet 2, 1175 Kbh. K  
tlf. (01) 13 60 70.

Overbibliotekar: Karen Trosborg.

#### Distriktsbiblioteker:

Brønshøj  
Rostgårdsvej 36, 2700 Brønshøj  
Tlf. 28 07 97

Bispebjerg  
Filosofvænget 1, 2400 NV  
Tlf. TA 68 60

Husum  
Frederikssundsvej 322, 2700 Brønshøj  
Tlf. 28 14 76

Tingbjerg  
Ruten 14, 2700 Brønshøj  
Tlf. 60 78 00

Christianshavn  
Torvegade 45, 1400 K  
Tlf. AM 64 78

Islands Brygge  
Njalsgade 15, 300 S  
Tlf. SU 16 58

Nørrebro  
Guldbergsgade 97, 22000 N  
Tlf. 39 16 48

Ydre Nørrebro  
Svanevej 1, 2400 NV  
Tlf. TA 13 42

Sundby  
Reberbanegade 3, 2300 S  
Tlf. AM 33 55  
Røde Mellemvej 59, 2300 S  
Tlf. 58 16 14

Sundbyvester  
Sundbyvester Plads 1, 2300 S  
Tlf. 55 97 16

Sundbyøster  
Øresundsvej 69, 2300 S  
Tlf. 59 12 88

Valby  
Skolegade 2 C, 2500 Valby  
Tlf. 16 15 02

Vigerslev  
Kirsebærhaven 23, 2500 Valby  
Tlf. 17 15 90

Vanløse  
Jernbane Allé 36, 2720 Vanløse  
Tlf. 74 16 48

Bogbussen  
Tlf. (0020) 28 72

Vesterbro  
Lyrskovgade 4, 1758 V  
Tlf. 24 86 79

Frederiksholm  
P. Knudsensgade 37, 2450 SV  
Tlf. 31 50 97

Østerbro  
Dag Hammarskjöld's Allé, 2100 Ø  
Tlf. ØB 16 48

Ydre Østerbro  
Jagtvej 227, 2100 Ø  
Tlf. 20 18 76

#### Københavns kommunes statistiske kontor

Hans Nansens Gård, Nyropsgade 7,  
1640 Kbh. V, tlf. (01) 11 51 00.

Direktør: Preben Bov.

Folkeregistret:  
Kontorchef: Frits Sørensen.

Kontorchef: ....

Statistisk afd.: Kontorchef Jørgen  
Wedebye.

EDR-centralen: Kontorchef Verner  
Hansen.

#### Københavns torvevæsen

Flæsketorvet 87, V, tlf. (01) 21 64 75.

Administrationschef: Cand. jur. C.  
Svensson.

Kontorchef: Ole S. Christiansen  
Vicekontorchef: K. Westphal.

#### Gammel Kloster

Lersø Parkallé 28, Ø.

Forstander: Henrik A. Rasmussen, tlf.  
29 50 66.

#### Det kgl. Opfostringsbus og Den Thorupske Stiftelse

Hellebækgaard, Hellebæk,  
tlf. (03) 10 90 51.

Forstander: Jørgen Ankerstrøm.

Lokalnævn vedrørende politiets virk-  
somhed og behandling af klager over  
politiet m.v.:

Adresse:

Magistratens 1. afdeling,  
Københavns Rådhus, 1599 V.

#### Magistratens 2. afdeling

Tlf. (01) 15 38 00.

Borgmester: Aising Andersen, tlf. lok.  
290.

Rådmand: Knud Brørup, tlf. lok. 298.  
Sekretariat: Sekretariatschef V. B.  
Arendrup, tlf. lok. 294. Kontorchef  
A. Johansen, tlf. lok. 295.

#### Direktoratet for Københavns hospitalsvæsen

Carl Nielsens Allé 9, 2100 Kbh. Ø  
(8,15—16,15, lørd. lukket),  
tlf. (01) 29 01 00.

lørd. lukket, tlf. (01) 29 01 00.

Direktør: Poul Stengaard Hansen.

Vicedirektører: E. Berlin og Aage  
Mosbæk.

Kontorchef: C. Mørch Petersen,  
H. Voldby, E. Rosenkrantz-Thell,  
B. Gurlev, A. W. Johansson, Harry  
Jensen, og Helge Mortensen.

#### Stadslægeembedet

H. C. Andersens Boulevard 25<sup>a</sup>, 1553  
København V.

Tlf. (01) 11 68 70

Stadslæge: Dr. med. H. E. Knip-  
schildt

#### Embedslæger:

Vicestadslæge Inge Jespersen

Robert Schleimann

Torben Børglum Madsen

#### MILJØ- OG

#### LEVNEDSMIDDELKONTROLLEN

#### Miljøsekretariatet:

Stormgade 20, 1., 1555 Kbh. V.

Tlf. (01) 15 38 00.

Kontorchef: Steen Allesen-Holm

#### Miljøteknisk kontor:

Stormgade 20, 3., 1555 Kbh. V.

Tlf. (01) 15 38 00.

Afdelingsingeniør: T. C. Windfeld  
Lund.

#### Skadedyrskontrollen:

Stormgade 20, 1555 Kbh. V.

Tlf. (01) 15 38 00

#### Levnedsmiddelkontrollen:

Flæsketorvet 75, 1711 Kbh. V.

Tlf. (01) 22 40 11.

Stadsdyrlæge: G. A. P. Mortensen.

#### Miljømedicinsk kontor:

se under Stadslægeembedet.

#### Boligkommissionen

Niels Hemmingsens Gade 10, 1153 KØ-  
benhavn K, tlf. (01) 14 57 11.

Valgt af kommunalbestyrelsen:

Formand: Borgm., Aising Andersen.

Hansen. Urban, overborgmester.

Wassard, A., borgmester.

Larsen, Gerda Louw, socialrådgiver,  
MB.

Carlsson, Betty Frydensbjerg, sekre-  
tær, MB.

Tønnesen, Peter Andreas, 1. reserve-læge.

Knipschldt, H. E., stads-læge, dr. med.

Boeck, E., brandchef.

Pedersen, Sv. Søndergaard, stadsbygmester.

Valgt efter indstilling af grundejerforeninger:

Wittrup, Michael, direktør.

Valgt efter indstilling af boligselskaber:

Løndahl, Ivar, direktør.

Valgt efter indstilling af lejerforeninger:

Røikjær, Svend Aage, kasserer.

Boligkommissionens sekretariat. Ekspedition: Kl. 9,30—15, torsd. 9,30—16, lørd. lukket.

Chef: Kontorchef Jørgen Andersen.

Direktoratet for Københavns Kommunes beboelsesejendomme

Stormgade 18, 1555 Kbh. V, tlf. (01) 15 38 00.

Direktør: Mogens Poulsen, tlf. lok. 352.

Kontorchef: V. Bruun Hansen, bolig-anvisning og udlejn., lok. 360.

Kontorchef: Benn Lohse, administrationsafd., lok. 353.

Kontorchef: S. Nielsen, driftsafd. lok. 374.

Vicekontorchef: E. Stephansen, administrationsafd., lok. 598.

Bogholder: Fru Rigmor Karup, lok. 666.

Overinsp.: O. Vejter, tekn. afd. lok. 380.

Københavns kommunes boligudvalg

Stormgade 18, 1555 Kbh. V, tlf. (01) 15 38 00.

Sekretariat: Vicekontorchef fru G. Ormstrup, tlf. lok. 672.

Københavns rådhusforvaltning

Rådhuset, 1599 København V, tlf. (01) 15 38 00.

Rådhusforvalter: Hans Nielsen, tlf. lok. 305.

Thorvaldsens museum

Porthusgade 2, 1213 Kbh. K, tlf. (01) 12 15 32.

Bestyrelse:

Formand: Borgmester Alsing Andersen.

Seminarirektor Carl-Einar Jørgensen.

Fuldmægtig, cand. jur. Agnete Laustsen.

Arkitekt Peter Koch.

Billedhugger, professor Mogens Bøggild.

Rektor for Akademiets billedkunstskoler, maleren Ole Schwalbe.

Højesteretsdommer Henrik Tamm.

Direktør: mag. art. fru Dyveke Helsted.

## Magistratens 3. afdeling

Postgirokonto 33.

Borgmester: Børge H. Jensen, tlf. (01) 15 38 00, lok. 385.

Rådmand: Kai Brank, tlf. (01) 15 38 00, lok. 388.

Sekretariat: Sekretariatschef cand. jur. Edward Hee, tlf. (01) 15 38 00, lok. 383.

Social- og sundhedsforvaltningen i København:

Socialdirektoratet:

Bernstorffsgade 17, 1592 Kbh. V., tlf. (01) 14 23 32.

Direktør: Cand. jur. Erling Jarmbæk, tlf. lok. 201.

1. kontor: Vicedirektør ...

Administrations- og personalekontoret: Kontorchef cand. jur. Poul Nygaard Hansen, tlf. lok. 203.

Plejetilsynet: Nr. Allé 41, 2200 Kbh N, tlf. 39 56 08. Vicekontorchef cand. jur. H. Ahrenkjel.

2. kontor: Vicedirektør: Cand. jur. Henning Blume, tlf. lok. 250.

Forsorgs- og pensionskontoret: Kontorchef cand. jur. Jens Seest Sørensen, tlf. lok. 236.

Kontoret for boligsikring: Kontorchef cand. jur. E. Frandsen, tlf. lok. 225.

Bldragskontoret: Fungerende kt.chef, cand. jur. Ove Brandt, tlf. lok. 260.

Arkivet: Arkivar Regnar Lund, tlf. lok. 222.

Regnskabs- og kassevæsen:

Centralkontoret for regnskabsvæsen:

Bernstorffsgade 17, 1592 Kbh. V, tlf. (01) 14 23 32.

Regnskabschef: Karl Egon Hansen, tlf. lok. 415.

EDB-kontoret: Kontorchef A. Pehrsson, tlf. lok. 434.

Ekspeditionskontoret: Kontorchef

Ib Kaelsbøl Hansen, tlf. lok. 422.

Kontrolkontoret: Kontorchef H. Edholm Petersen, tlf. lok. 500.

Bogholderiet: Kontorchef E. Anker Hansen, tlf. lok. 416.

Hovedkassererkontoret: Fung. hovedkasserer Ingvar Clausen, tlf. lok. 420.

Socialkontorer i København:

Lokalforvaltningen ved 10 socialkontorer dækkende hver sit byområde.

1. Bryggervangen 8, 2100 Ø. Tlf. 29 08 55.

2. Rosenvængets Sideallé 6, 2100 Ø. Tlf. Tria 6995

3. Wildersgade 32, 1408 K. Tlf. Asta 6690

4. Spaniensgade 25, 2300 S. Tlf. 55 66 77

5. Absalonsgade 3, 1658 V.  
Tlf. 31 51 71

6. Socialcentret Enghave  
Afd. Matthæusgade 37, 1666 V.  
Tlf. 21 46 81

7. Ravnsborggade 11, 2200 N.  
Tlf. 35 05 66.

8. Lærkevej 3, 2400 NV.  
Tlf. 19 14 22.

9. Vilh. Thomsens Allé 9, 2500 Valby.  
Tlf. 30 14 22

10. Borgmestervangen 2-4, 2200 N.  
Tlf. Ægir 10.949.

**De Gamles By**  
Nørre Allé 41, 2200 Kbh. N, tlf. (01)  
39 41 72.  
Inspektør: Poul Ostermann.

**Plejhjemmet Nørre Hospital**  
Ryesgade 15 og 16, 2200 Kbh. N., tlf.  
(01) 35 21 33.  
Inspektør: Børge Jensen.

**Københavns kommunes plejecenter**  
**Bystævneparken**  
2700 Brønshøj, tlf. (01) 60 66 11  
Inspektør: Børge Rosendal.

**Sundholm**  
Sundholmsvej 6, 2500, Kbh. S, tlf. (01)  
27/ASTa 69 05.  
Inspektør: P. Romer Larsen.

**Københavns kommunes  
sundhedsdirektorat**  
Nørre Voldgade 15, 1350 Kbh. K, tlf.  
(01) 14 12 14.  
Direktør: Henning Poulsen, HD, tlf.  
lok. 11.  
Administrationsafd.:  
Kontorchef: Hans Bayer, cand. jur.,  
tlf. lok. 21  
Afd. for sygesikring:  
Kontorchef: Jørgen Eriksen  
tlf. lok. 14  
Afd. for hjemmepleje:  
Kontorchef: Helge Hagemann,  
cand. jur., tlf. lok. 58  
Forstanderinde: Frk. Ella Syngre  
tlf. lok. 41  
Forstanderinde: Fru Anita Hilduberg  
tlf. lok. 52  
Afd. for refusionssager (trafikskader)  
Vendersgade 4, 1363 København K  
tlf. (01) 13 36 88  
Kontorchef: Helmuth Mikkelsen  
tlf. lok. 1  
Afd. for økonomi- og regnskab:  
Kontorchef: Erling Collin  
tlf. lok. 31  
Afd. for edb og indkøb:  
Linnésgade 16 B, 1361 København K  
tlf. (01) 11 02 33  
Kontorchef: Svend Rønsnæs  
tlf. lok. 1  
Lokalforvaltning ved 15 sygeskrivings-  
kontorer dækkende hvert sit byom-  
råde, samt 8 fysurgiske klinikker

**Sygeskrivningskontorer i København**  
**Amagerbro:**  
Anders Henriksens Gade 2 A, 2300  
København S. Tlf. (01) AM: 60 70.

**Bispebjerg:**  
Frederikssundsvej 24, 2400 Køben-  
havn NV. Tlf. (01) 81 25 50.

**Blågård:**  
Aboulevard 38, 2200 København N.  
Tlf. (01) 39 23 00.

**Brønshøj:**  
Brønshøjvej 10, 2700 Brønshøj.  
Tlf. (01) 60 76 00.

**Enghave:**  
Enghavevej 31, 1674 København V.  
Tlf. (01) 31 87 11.

**Grøndal:**  
Godthåbsvej 233, 2720 Vanløse.  
Tlf. (01) FA 19 00.

**Husum:**  
Frederikssundsvej 304 A, 2700 Brøn-  
shøj. Tlf. (01) 28 87 02.

**Lygten:**  
Allersgade 5, 2200 København N.  
Tlf. (01) ÆG 77 02.

**Nørreport:**  
Nørre Voldgade 15, 1358 Kbh. K.  
Tlf. (01) 13 75 25.

**Strand:**  
Lyngbyvej 70-72, 2100 København Ø.  
Tlf. (01) 20 99 00.

**Sundet:**  
Amagerbrogade 150, 2300 Kbh. S.  
Tlf. (01) 55 47 20.

**Valby:**  
Valby Langgade 48, 2500 Valby.  
Tlf. (01) 30 12 33.

**Vanløse:**  
Jydeholmen 55 B, 2720 Vanløse.  
Tlf. (01) 74 20 00.

**Vesterbro:**  
Reventlowsgade 10, 1651 Kbh. V.  
Tlf. (01) 24 73 06.

**Østerbro:**  
Odensegade 7, 2100 København Ø.  
Tlf. (01) TR 27 00.

**Social- og sundhedsforvaltningen  
i København**  
**Direktoratet for børne- og ungdoms-  
værn**  
Njalsgade 13, 2300 S, tlf. (01) 27/ASTa  
72 01.  
Direktør: Cand. jur. Ernst H. Larsen.  
Kontorchef: Cand. jur. Ib Ydebo.  
Direktør og kontorchef er næstfor-  
mænd i børne- og ungdomsværnet.

**Social- og sundhedsforvaltningen  
i København**  
**Direktoratet for børne- og ungdoms-  
institutionerne**  
Njalsgade 13, 2300 S, tlf. (01) 27/ASTa  
72 01.



Direktør: Cand. jur. Henrik Jespersen.  
Kontorchef: Cand. jur. Niels Frederiksen.

#### Børnehjem:

Frederiksholm, Glucksvej 2, 2450 SV, tlf. (01) 46 63 23. Forstander: Boye Larsen, 32 børn fra 3-14 år.

Jacob Michaelsens Minde, Aggershvile Allé 1, 2942 Skodsborg, tlf. (02) 89 30 61, forstander Poul Garling. 36 børn fra 2-14 år.

Kastaniegården, Bakkebohle, 4774 Nyråd. Tlf. (03) 78 62 03. Forstander: Julla Haahr, 30 børn.

Kokkedal, Rungsted Strandvej 320 pr. 2980 Kokkedal, tlf. (03) 24 70 29, forstander: Frk. Lill Rørdam. 25 børn fra 3-14 år.

Nyborg, Birchs Allé 1, 5800 Nyborg, tlf. (09) 31 00 93, forstander: Frk. Edit Dahlgaard. 12 børn fra 2-14 år med forsinket eller mangelfuld udvikling.

Nærumgård, Rundforbivej 174, 2850 Nærum, tlf. (02) 80 00 49. Forstander: Aksel Beldring. 36 børn fra 2-14 år.

Røntofte, Bøgebakken 18, 3000 Helsingør, tlf. (03) 21 25 60, forstander: Frk. I. Hansen. 16 børn fra 2-14 år.

Solbakken, Gl. Carlsbergvej, 2500 Valby, tlf. (01) 21 00 64. Forstander: Frk. Agnes Petersen. 25 børn fra 2-9 år.

Solhuset, Rundforbivej 199, 2850 Nærum, tlf. (02) 80 01 26, forstander: Jan Danneskjold Præm. 12 børn fra 2-14 år.

Solliden, Klærstrupvej 56, 2500 Valby, tlf. (01) 71 44 01, forstander: Ib Knudsen. 16 børn fra 2-14 år.

Trepilelægen, Strandvej 745, 2930 Klampenborg, tlf. (01) 63 00 66, forstander: Frk. Inge Kristensen. 20 børn fra 3-14 år.

#### Husholdningsskoler:

Husholdningsskolen i Espergærde, Hørdrupvej 69-73, 3060 Espergærde, tlf. (03) 23 24 45. Forstander: Frk. Eise Marie Holgersen. 18 piger over skolealderen.

#### Skolehjem:

Emdrupgård, Emdrupvej 132, 2400 NV, tlf. (01) 67 11 33. Forstander: Agner Olsen. 36 børn og unge fra 7-18 år.

Spanager, 4623 Lille Skensved, tlf. (03) 82 00 13. Forstander: P. A. Kylløbæk Andersen. 40 børn fra 7-14 år med forsinket eller mangelfuld åndelig udvikling.

#### Ungdomshjem:

Baunegård, Bavnestedet 201, 3500 Lille Værløse, tlf. (02) 48 03 05. Forstander: Erik Lind Jørgensen. 15 unge mænd i alderen 15-18 år.

#### Børne- og ungdomspensjoner:

»Arildsgård« Gadelandet 13, 2700 Brh. Tlf. (01) 60 35 34. Forstander: Svend Erik Andersen. 40 børn i alderen 3-20 år.

Estlandsgade 4, 1724 V. Tlf. (01) 22 38 63. Forstander: Hans Nedergaard. 18 børn og unge i alderen 3-20 år.

Hjortholms Allé 33, 2400 NV. Tlf. (01) 28 78 40. Forstander: Erna Derno. 8 børn i alderen 2-15 år.

Højstrupvej 40, 2720 Vanløse. Tlf. (01) 71 87 27. Forstander: Else Glvskov. 10 børn i alderen 2-15 år.

»Kennedy-Gårdens børnehotele«, Nøjsomhedsvej 8-12, 2100 Ø. Tlf. (01) 76 TR 8160. Forstander: Ellen Schou Hadsen. 10 børn i alderen 2-15 år.

»Kennedy-Gården«, Nøjsomhedsvej 8, 2100 Ø, tlf. (01) 76/TRia 8166. Forstander: Hanne Dørmestrup Larsen. 10 unge i alderen 16-21 år.

Lundtoftegade 9-11, 2200 N. tlf. (01) 34 73 31. Forstander: Jens Ole Lund. 18 unge i alderen 16-21.

Toppen, Moseskrænten 55, 2860 Søborg, tlf. (01) 56 35 53. Forstander: Inger Jensen. 12 unge i alderen 14-18 år med forsinket eller mangelfuld åndelig udvikling.

#### Observationshjem:

»Sønderbro«, Amager Fælledvej 59, 2300 S. Tlf. (01) 25/AM 201 og 25/AM 202. Forstander: Kai Fridorf. 15 unge i alderen 14-18 år.

#### Vuggestuer:

Amager Fælledvej 53, 2300 S, tlf. (01) 25/AM 135.

Amager Fælledvej 99, tlf. (01) 59 50 60.  
Amager Fælledvej 101, tlf. (01) 59 53 37.

Arkaderne 108, 2700 Brønshøj, tlf. (01) 60 34 40.

Baldergade 5, 2200 N, tlf. (01) 93/ÆG 18 07.

Bispebjerg Bakke 13, 2400 NV, tlf. (01) 72/Taga 1676.

Bogholder Allé 59, 2720 Vanløse. tlf. 17 00 74.

Centerparken 22, 2500 Valby, tlf. (01) 46 40 02.

Christianshavns-Voldgade 5 A-C, 1224 K., tlf. (01) SU 46 41.

Frk Ejegodsgade 5, 1731 V, tlf. (01) 22 02 20.

Eschrichtsvej 7, 2500 Valby, tlf. 17 00 74.  
 Estlandsgade 4, 1724 V, tlf. (01) 22 66 46.  
 Farvergade 27, opg. 7, Vartov, 1468 K. tlf. (01) 14 28 70.  
 Fensmarksgade 65, 2200 N, tlf. (01) 39 69 25.  
 Filosofvænget 17, 2400 NV, tlf. (01) 72 TAGa 9705.  
 »Fredensgården«, Ryesgade 60-64, 2100 Ø, tlf. (01) 39 16 47.  
 Gammeltoftsgade 13, 1355 K, tlf. (01) 12 03 36.  
 Glommensgade 6, 2300 S, tlf. (01) 58 72 53.  
 Grækenlandsvej 90 B, 2300 S, tlf. (01) 55 50 66.  
 Ingolfs Allé 8, 2300 S, tlf. (01) 58 07 81.  
 Jagtvej 153 C, 2200 N, tlf. (01) 72/TAGa 7533.  
 »Kennedy-Gården«, Nøjsomhedsvej 12 A, 2100 Ø, tlf. (01) 76/TR1a 50 79.  
 Klitmøllervej 73, 2720 Vanløse, tlf. (01) 74 90 45.  
 Lundtoftegade 47, 2200 N, tlf. (01) 93/ÆG 1773.  
 Lygtemagerstien 21, 2300 S, tlf. (01) 58 62 51.  
 Møntmestervej 54, 2400 NV, tlf. (01) 10 25 66.  
 Nørre Allé 41, 2200 N, tlf. (01) 39 69 25.  
 Peder Lykkesvej 79, 2300 S, tlf. (01) 58 87 30.  
 Prinsessegade 60-62, 1422 K, tlf. (01) 25 Amager 96 37.  
 Prinsessegade 80, 1422 K, tlf. (01) 27/AS 32 55.  
 Ringertoften 1, 2400 NV, tlf. (01) 10 54 11.  
 Ryesgade 24, 2200 N, tlf. (01) 39 02 12.  
 Ryesgade 80, 2100 Ø, tlf. (01) 92 Øbro 16 72.  
 Rådmandagade 11, 2200 N, tlf. (01) 83 96 12.  
 Sjællandsgade 15, 2200 N, tlf. (01) 37 04 95.  
 Slesvigsgade 12<sup>1</sup>, 1762 V, tlf. (01) 24 64 86.  
 Sortedam Dossering 33, »Sølund«, 2200 N, tlf. (01) 39 19 55.  
 Stølemagerstien 21, 2300 S, tlf. (01) 55 63 53.  
 Store Krog 98, 2300 S, tlf. (01) 50 12 78.  
 »Store Vigerslevgård«, Gårdstedet 57, 2500 Valby, tlf. (01) 82 VALby 86 16.  
 Strødamvej 28, 2100 Ø, tlf. (01) 20 84 30.  
 Tuborgvej 235, 2400 NV, tlf. ÆG 10 679.  
 »Tingbjerg«, Vingegavl 2, 2700 Brh., tlf. (01) 60 14 55.  
 Tyborøn Allé 53-57, 2720 Vanløse, tlf. (01) 71 21 76.

Ved Stadsgraven 11-13, 2300 S, tlf. (01) 25/AMager 3356.  
 Vinkelager 36, 2720 Vanløse, tlf. 74 43 23.  
 Vordingborggade 25, 2100 Ø, tlf. (01) 92/ØBro 4986.  
 Østre Farimagsgade 34, 2100 Ø, tlf. (01) 26 13 93.  
 Akandevvej 41, 2700 Brh., tlf. (01) 60 55 48.  
 Alekistevej 141, 2720 Vanløse, tlf. (01) 74 35 59.

#### Den kommunale dagpleje:

Hovedkontor: Njalsgade 13, 2300 S, tlf. (01) AS 7201.  
 Afd.kontor for Amager og Christianshavn, Holmbladsgade 19,1, 2300 S, tlf. (01) AM 2327.  
 Afd.kontor for Vesterbro, Valby og SV, Eschrichtsvej 7,1., 2500 Valby, tlf. (01) 17 20 70.  
 Afd.kontor for N., NV., Ø. og K., Ryesgade 28,1., 2200 N, tlf. (01) 35 20 00.  
 Afd.kontor for Brønshøj og Vanløse, Ruten 14, 2700 Brønshøj, tlf. (01) 60 80 95.

#### Pladsanvisningskontorer for daginstitutioner:

Amager og Chr.Havn, Holmbladsgade 19,1., 2300 S, tlf. (01) AM 2132.  
 Vesterbro og SV, Enghavevej 31,1., 1674 V, tlf. (01) 21 65 17.  
 NV, Børnegården i Utterslev, Ringertoften 1, 2400 NV, tlf. (01) 10 57 36.  
 Brønshøj, Ruten 14, 2700 Brønshøj, tlf. (01) 60 83 57.  
 Østerbro, Bryggervangen 8, st.vær. 10, 2100 Ø, tlf. (01) 29 03 26.  
 Valby, Vilh. Thomsens Allé 9, vær. 39, 2500 Valby, tlf. (01) 30 14 22/39.

#### Børnehaver:

Hudegrundens bhv., Absalonsgade 10, 1658 V, tlf. (01) 21 91 20.  
 Absalonsgade 10, 1658 V, tlf. (01) 24 12 48.  
 Amagerbrogade 92, 2300 S, tlf. (01) 58 71 81.  
 Amager Fælledvej 53, 2300 S, tlf. (01) 77/SUNdy 2391.  
 Amager Fælledvej 97, 2300 S, tlf. (01) 59 50 58.  
 Arkaderne, 134, 2700 Brønshøj, tlf. (01) 60 34 47.  
 Assensgade 2, 2100 Ø, tlf. (01) 92/ØBro 5796.  
 Bachersvej 107, 2300 S, tlf. (01) 55 37 53.  
 Baldersgade 7, 2200 N, tlf. (01) 93/ÆG 16 40.

- Blispebjerg Bakke 13, 2400 NV, tlf. (01) 72/TAGA 2910.  
 Brydes Allé 44, 2300 S, tlf. (01) 59 22 44.  
 Brydes Allé 46, 2300 S, tlf. (01) 59 55 50.  
 Bystævneparken 4, 2700 Brønshøj, tlf. 60 00 68.  
 Børskovvej, 2100 Ø, tlf. (01) 29 32 82.  
 Centerparken 18, 2500 Valby, tlf. (01) VALBY 8838.  
 Ellestykket 32, 2450 SV, tlf. (01) 17 66 15.  
 »Emdrup Søgård« I, Keldsøvej 15, 2100 Ø, tlf. (01) 20 70 88.  
 »Emdrup Søgård« II, Keldsøvej 15, 2100 Ø, tlf. (01) 29 25 03.  
 Enghavevej 88, 2450 SV, tlf. (01) 21 25 56.  
 Erik Ejegodsgade 5, 1731 V, tlf. 22 04 61  
 Estlandsgade 4, 1724 V, tlf. (01) 22 67 07.  
 Frilands Allé 2, 2500 Valby, tlf. (01) VALBY 9941.  
 »Fynshuse«, Rørsangervej 75, 2400 NV, tlf. (01) 34 62 69.  
 Gammeltoftsgade 13, 1355 K, tlf. (01) 11 32 20.  
 Gerbrandsvej 5, 2300 S, tlf. (01) 55 62 00.  
 Glømmensgade 4, 2300 S, tlf. (01) 58 72 49.  
 Grækenlandsvej 90B, 2300 S, tlf. (01) 55 50 65.  
 »Grøndalslund«, Alekistevej 14 st., 2720 Vanløse, tlf. (01) 74 30 22.  
 Hornemanns Vænge 37, 2500 Valby tlf. (01) 46 44 68.  
 »Idrætsparken« I, P. H. Lings Allé 2, 2100 Ø, tlf. (01) 92/ØBro 4815.  
 »Idrætsparken« II P. H. Lings Allé 4, 2100 Ø, tlf. (01) 92/ØBro 6161.  
 Jagtvej 153C, 2200 N, tlf. (01) 72/TAGA 9651.  
 Jyllingevej 69, 2720 Vanløse, tlf. (01) 74 35 85.  
 »Kennedy-Gården«, Nøjsomhedsvej 10, 2100 Ø, tlf. (01) 76 TRIA 50 77.  
 Klitmøllervej 69, 2720 Vanløse, tlf. 74 91 51.  
 Klitmøllervej 71, 2720 Vanløse, tlf. (01) 74 94 24.  
 Lundtoftgade 45, 2200 N, tlf. (01) 93/ÆG 1736.  
 Lundtoftgade 23, 2200 N, tlf. (01) 10 39 39.  
 Lygtemagerstien 23, 2300 S, tlf. (01) 58 62 50.  
 Læssøsgade 6, 2200 N, tlf. (01) 39 16 01.  
 Midthøjene 3 th., 2700 Brønshøj, tlf. (01) 60 46 31.  
 Møntmestervej 54, 2400 NV, tlf. (01) 10 28 82.  
 Peder Lykkesvej 75, 2300 S, tlf. (01) 58 87 42.  
 Peder Lykkesvej 77, 2300 S, tlf. (01) 58 87 43.  
 Prinsesgade 80, 1422 K, tlf. (01) 27/AS 32 62.  
 Rantzausgade 48, 2200 N, tlf. (01) 39 57 03.  
 Ringertoften 1, 2400 NV, tlf. (01) 10 52 53.  
 Ryesgade 22, 2200 N, tlf. (01) 39 63 82.  
 Rymarksvej 17, 2900 Hellerup, tlf. (01) 20 62 09.  
 Rødbyvej 6, 2500 Valby, tlf. (01) 30 62 20.  
 Røde Mellemvej 69, 2300 S, tlf. (01) 55 73 34.  
 Saxogade 10-14, tlf. 21 92 81.  
 Sjællandsgade 15, 2200 N, tlf. (01) 37 03 06.  
 Sjællandsgade 22, 2200 N, tlf. (01) 37 79 36.  
 Slonsgade 5 C, syd, 2100 Ø, tlf. (01) 29 54 09.  
 Sjælør Boulevard 77-79, 2500 Valby, tlf. (01) 30 43 95.  
 Skaffervej 1-5, 2400 NV, tlf. (01) 72 TAGA 71 65.  
 »Skolevängen«, Muldager 50 B-C, 2700 Brh., tlf. (01) 94 42 43.  
 Stolemagerstien 23, 2300 S, tlf. (01) 55 25 53.  
 Store Krog 100, 2300 S, tlf. (01) 50 11 94.  
 »Store Vigerslevgårds«, Gårdstedet 57, 2500 Valby, tlf. (01) 82 Valby 57 23.  
 Strandagervej 2, 2900 Hellerup, tlf. (01) 43 Hellerup 883.  
 Strødamvej 28, 2100 Ø, tlf. (01) 20 84 31.  
 Stubmøllevej 10, 2450 SV, tlf. (01) VALBY 6202.  
 Suhmsgade 4, 1125 K, tlf. (01) 11 32 75.  
 Søndre Boulevard 45, 1720 Kbh. V, tlf. (01) 22 33 19.  
 »Tingbjerg«, Vingegavl 10, 2700 Brh., tlf. (01) 60 17 22.  
 Tuborgvej 7, 2900 Hellerup, tlf. (01) HE 48 78.  
 Tuborgvej 235, 2400 Kbh. NV, tlf. (01) ÆG 10 572.  
 Tyborøn Allé 53-57, 2720 Vanløse, tlf. (01) 71 19 77.  
 Tyborøn Allé 53 A, 2720 Vanløse, tlf. (01) 71 68 83.  
 Tøjmestervej 16, 2400 NV, tlf. (01) ÆG 36 14.  
 Ved Stadsgraven 11-13, 2300 S, tlf. (01) 77/SUNDBY 9064.  
 Østre Farimagsgade 34, 2100 Ø, tlf. (01) 26 11 37.  
 Åkandevej 43, 2700 Brh., tlf. (01) 60 58 12.

## Udflytterbørnehaver:

- Bagsværd Rostadion, Skovalleen 40, 2880 Bagsværd, tlf. (02) 98 80 86.  
 »Blide«, Tvendagervej 7, 2750 Balle-  
 rup, tlf. (02) 97 08 55.  
 »Bjerggården«, Tjæreby pr. 3400 Hil-  
 lerød, tlf. (03) 11 04 37.  
 »Burlunden«, Rosenlundsvej, 2791  
 Drøgr, tlf. (01) 53 32 58.  
 »Colleruphus«, Øverød pr. 2840 Holte,  
 tlf. (02) 80 28 12.  
 »Espergærde«, Sct. Georgs Vej 17 A,  
 3060 Espergærde, tlf. (03) 23 24 64.  
 »Frihedslyst«, Ubberødvej, 2970 Hørs-  
 holm, tlf. (02) 86 02 13.  
 »Grantofte«, Rundforblivej 18, Trørød  
 pr. 2950 Vedbæk, tlf. (02) 89 04 24.  
 »Hastrup«, Karlslundevej 6, 4621  
 Gadstrup, tlf. (03) 15 13 50.  
 »Havdrup«, Lindevej 13, 4622 Hav-  
 drup, tlf. (03) 38 50 63.  
 »Hedehi«, Hundige Strandvej 35, 2670  
 Greve Strand, tlf. (02) 90 01 94.  
 »Kokkedal B«, Rungsted Strandvej  
 320, 2980 Kokkedal, tlf. (03) 24 70 90.  
 »Mørdrupgård«, 3540 Lyng, tlf. (03)  
 18 76 81.  
 Ryvang I, bygn. 38, (a b c), Ry-  
 marksvej 121, 2900 Hellerup, tlf. (01)  
 29 28 63.  
 Ryvang II, bygn. 52a, Rymarksvej  
 121, 2900 Hellerup, tlf. (01) 29 54 58.  
 »Skovhytten« Borgerdydsvej, 3550  
 Slangerup, tlf. (03) 18 30 69.

## Halvdagsbørnehaver:

- Absalonsgade 10, 1658 V, tlf. (01)  
 24 42 89.  
 Absalonsgade 14-22, 1662 V, tlf. (01)  
 21 05 91.  
 Brobergsgade 10, 1427 K, tlf. (01) 25  
 Amager 94 20.  
 »Emdrup Søgård«, Keldsøvej 15,  
 2100 Ø, tlf. (01) 20 00 63.  
 Hornemanns Vænge 35, 2500 Valby,  
 tlf. (01) 46 44 81.  
 Lundtoftegade 43, 2200 N, tlf. (01)  
 93 ÆGir 1940.  
 »Lykkebo«, Kærskiftevej 21, 2500  
 Valby, tlf. (01) 82/VA 64 45.  
 Randersgade 16, 2100 Ø, tlf. (01) 76  
 TRia 421.  
 Ringertofte 1, 2400 NV, tlf. (01)  
 10 57 12.  
 Rødbyvej 6, 2500 Valby, tlf. (01) 85  
 Valby 89 55.  
 Saxogade 14-22, 1662 V, tlf. (01)  
 21 05 91.  
 »Store Vigerslevgård«, Gårdstedet 57,  
 2500 Valby, tlf. (01) 83 Valby 91 30.  
 Tyborøn Allé 53, 2720 Vanløse, tlf.  
 (01) 74 29 03

## Fritidshjem:

- Absalonsgade 10, 1658 V, tlf. (01) 83/  
 24 42 89.

- Amsterdamvej 36, 2300 S., tlf. (01)  
 55 80 53.  
 Fritidsinst. Bryggergården, Angel-  
 gade 2, 1765, tlf. (01) 24 44 66, (01)  
 24 67 81.  
 Annexstræde 8, 2500 Valby,  
 tlf. 46 86 63.  
 Blegdamsvej 102, 2100 Ø, tlf. (01) 92/  
 ØBro 384.  
 Brobergsgade 10, 1427 K, tlf. (01) 25/  
 AMager 9420.  
 Brydes Allé 42, 2300 S, tlf. (01)  
 59 56 23.  
 »Emdrup Søgård«, Keldsøvej 15,  
 2100 Ø, tlf. (01) 20 00 63.  
 »Fynshuse«, Rørsangervej 79, 2400  
 NV, tlf. (01) 34 67 06.  
 Grostedet 16, 2700 Brønshøj, tlf. (01)  
 60 44 61.  
 Hornemanns Vænge 35, 2500 Valby,  
 tlf. 46 44 81.  
 »Kennedy-Gården« Nøjsomhedsvej  
 12 B, 2100 Ø, tlf. (01) 76, TRia 79 96  
 og 79 95.  
 Lundtoftegade 43, 2200 N, tlf. (01) 93/  
 ÆG 2860.  
 »Lykkebo«, Kærskiftevej 21, 2500  
 Valby, tlf. (01) 82/VALBY 6445.  
 Møntmestervej 54, 2400 NV, tlf. (01)  
 10 28 82.  
 Pilestykket 31, 2450 SV, tlf. (01) 82/  
 VALBY 6621.  
 Randersgade 16, 2100 Ø, tlf. (01) 76/  
 TRia 421.  
 Ringertofte 1, 2400 NV, tlf. (01)  
 10 57 90.  
 Ruten 14, 2700 Brh., tlf. (01) 60 83 27.  
 Ryesgade 80, 2100 Ø, tlf. (01) 92 Øbro  
 17 07.  
 Ryesgade 106, 2100 Ø, tlf. (01) 76/TRia  
 791.  
 Rymarksvej 11, 2900 Hellerup, tlf.  
 (01) 20 65 38.  
 Rødbyvej 4, 2500 Valby, tlf. (01) 82/  
 VALBY 8955.  
 Røde Mellemvej 45/Englandsvej 128,  
 2300 S, tlf. (01) 58 95 11.  
 Rådmandsgade 11, 2200 N, tlf. Ta.  
 5649.  
 Rådvalsvej 144, 2400 NV, tlf. (01)  
 69 38 88.  
 Saxogade 14-22, 1662 V, tlf. (01)  
 21 05 91.  
 Sjællandsgade 51, 2200 N, tlf. (01)  
 37 61 42.  
 Store Krog 102, 2300 S, tlf. (01)  
 50 25 18.  
 »Store Vigerslevgård«, Gårdstedet 57,  
 2500 Valby, tlf. (01) 83 Valby 91 30.  
 »Tingbjerg«, Bygårdsstræde 23, 2700  
 Brh., tlf. (01) 60 08 33.  
 Tuxensvej 2, 2700 Brh., tlf. (01) 23/  
 20 80 73.  
 Tyborøn Allé 53-57, 2720 Vanløse, tlf.  
 (01) 71 22 78.  
 Valdemarsgade 21, 1665 V, tlf. (01)  
 22 48 71.

Vilh. Thomsens Allé 13, 2500 Valby, tlf. (01) 82/VAIby 4321.  
Øster Farimagsgade 34, Ehrenfels fritidshjem »Dronning Louisegården«, 2100 Ø, tlf. (01) 26 17 44.

#### Integrerede institutioner:

Bellmangsgade 23 (børnehave + fritidshjem) 2100 Ø, tlf. bhv. (01) 29 23 20, tlf. frth. (01) 29 23 04.  
Farvergade 27, opg. 7 (vuggestue + børnehave) »Vartov«, 1468 K, tlf. (01) 14 28 70.  
Gartnergade 15 (vuggestue, børnehave, fritidshjem, legested, fritids- og ungdomsklub) 2200 N, tlf. (01) 37 65 36.  
Fritidsinst., Gasværksvej 14, 1656 V, tlf. (01) 21 49 67.  
Hvidovre Hospital (vuggestue + børnehave) Kettegårds Allé 67, 2650 Hvidovre, tlf. (01) 78 65 91.  
Klitmøllervej 8 (fritidsinst. + fritids- og ungdomsklub) »Lønstrupgård« 2720 Vanløse, tlf. (01) 71 40 80.  
Nørre Allé 41, (vuggestue + børnehave) »De gamles By«, 2200 N, tlf. (01) 39 99 76.  
Rymsgade 60 (børnehave + fritidshjem) 2100 Ø, tlf. (01) 37 04 32.  
Slionsgade 5C (børnehave + fritidshjem) »Østre Gasværk (nord) 2100 Ø, tlf. (01) 29 44 65.  
Studsøgårdsgade 53-57 (vuggestue, børnehave, fritidshjem, fritids- og ungdomsklub) »Studsøgården«, 2100 Ø, tlf. (01) 29 55 38, tlf. bhv. (01) 29 58 35, tlf. frth. (01) 29 65 16, tlf. klub (01) 29 67 71.  
Todesgade 3-7 (børnehave + fritidshjem) 2200 N, tlf. (01) 35 18 09.  
Firkantens byggeplads, Stengade/Slotsgade 20, 2200 N, tlf. 35 40 59.

#### Ligesteder m. v.:

Bellahøj skrammellegeplads, Solkrogen 6, 2700 Brønshøj, tlf. BE 65 33.  
Eskildsgade 7-11, 1657 V, tlf. (01) 24 35 31.  
Frederikssundsvej 348, 2700 Brh., tlf. (01) 28 02 03.

#### Ungdomsklubber:

Absalonsgade 10, 1658 V, tlf. (01) 83/24 42 89.  
Amsterdamsvej 36, 2300 S, tlf. (01) 55 80 53.  
»Bodenhoff«, Bodenhoffs pl. 8, 1430 K, tlf. (01) 77/SUNDBY 9014.  
»Borup«, Borups Allé 261, 2400 NV, tlf. (01) 34 19 76.  
Brydes Allé 40, 2300 S, tlf. (01) 59 35 99.  
Bygårdstræde 23, 2700 Brønshøj, tlf. (01) 60 08 33.  
Damhusengen, »Damhussøen« Optimistjolleklub, 2720 Vanløse, tlf. (01) 74 91 93.  
»Emdrup Søgård«, Keldsøvej 15, 2100 Ø, tlf. (01) 20 00 63.

»Club 348«, Frederikssundsvej 348, 2700 Brønshøj, tlf. (01) 28 02 03.  
Optimistjolleklubben »Pebblingesøen« Gyldenløvesgade 24, 1369 K, tlf. (01) 14 12 25.

»Kennedy-Gården«, Nøjsomhedsvej 8-12, 2100 Ø, tlf. (01) 76/TRIA 79 95.  
Lundtoftegade 21-23, 2200 N, tlf. (01) 10 63 65.

»Lykkebo«, Kærskiftevej 21, 2500 Valby, tlf. (01) 82/VAIby 6445.  
Randersgade 16, 2100 Ø, tlf. (01) 76/TRIA 421.

Rødbyvej 6, 2500 Valby, tlf. (01) 82/VAIby 8955.

Røde Mellemvej 45/Englandsvej 128, 2300 S, tlf. (01) 58 95 11.

Store Krog 104, S, tlf. (01) 51 27 11.

»Store Vigerslevgård«, Gårdstedet 57, 2500 Valby, tlf. (01) 82/VAIby 91 30.

Vilhelm Thomsens Allé 9, 2500 Valby tlf. (01) 46 27 26.

#### Ferlekolonier:

Avnstrup ungdomsgård, 4174 Jystrup Midtsj., tlf. (03) 39 02 75.

»Burlunden«, Rosenlundsvej 1, 2791 Dragør, tlf. (01) 53 63 59.

»Enebærhuset«, Vindeklilde Strand pr. 4534 Hørve, tlf. (03) 45 31 49.

»Kattingeværk«, Boserupvej 128-151, 4000 Roskilde, tlf. (03) 36 73 98.

»Skippinge«, 4535 Skippinge pr. Vallekilde (03) 46 84 36.

»Svea Dan«, Strandvej 575, 3100 Hornbæk, tlf. (03) 20 96 95.

Ferlekolonien i Veddinge Bakker, 4540 Fårevejle, tlf. (03) 45 33 26.

»Østershus«, Saxolyvej, Bøtø, pr. 4873 Væggerløse, tlf. (03) 87 60 97.

#### Foranstaltninger vedrørende stofmisbruget:

Halmtorvet 3, 1700 V, tlf. (01) 21 30 21 og 21 58 74.

Pumpehusvej 37, 2450 SV, tlf. (01) 46 51 00 og 46 58 67.

»Lystoftegård«, Harrestrupvej 26, 2740 Skovlunde, tlf. (01) 84 20 50.

Bogfinkevej 1, 2400 NV, tlf. (01) 34 25 02.

Tømmergravsgade 8, 2450 SV, tlf. (01) 15 47 02.

Kløvermarksvej 32, 2300 S, tlf. (01) AM 53 70.

Lille Birkholm, Klausdalsbrovej 405, 2730 Herlev, tlf. (01) 91 25 13.

»Flinterupgård«, Kirke-Flinterup, 4180 Sorø, tlf. (03) 64 53 04.

#### Magistratens 4. afdeling

Rådhuset, 1599 Kbh. V, tlf. (01) 15 38 00.

Borgmester: A. Wassard, tlf. lok. 390.  
Rådmand: Jørgen Bundvad, tlf. lok. 393.

**Direktoratet for staden**

Københavns bygningsvæsen

Direktør: H. Hørby, tlf. lok. 400.

Kontorchefer: B. Tengqvist, tlf. lok. 410, Marla Klitchin, tlf. lok. 418, Henning Frederiksen, tlf. lok. 411, O. Runebo, tlf. lok. 419, C. Worm Mortensen, tlf. lok. 422.

**Stadsbygmesterens direktorat**

Vester Voldgade 87, 1552 Kbh. V, tlf. (01) 11 31 51.

Stadsbygmester: Sv. Søndergaard Pedersen, tlf. lok. 1.

Stadsbygmesterens forværelse, tlf. lok. 5.

Vicestadsbygmester: S. A. Sandsted, tlf. lok. 2.

Afdelingsingeniør .... tlf. lok. 25.

Kontorchef: V. Hersted Pedersen, tlf. lok. 37.

Bygningsinspektør Ebbe Kornerup, Frederiksberg Allé 7, 1820 Kbh. V, tlf. (01) 24 58 00.

Bygningsinspektør R. Dahlmann Olsen, Overgaden oven Vandet 40, 1415 Kbh. K, tlf. (01) 77/SUNBY 2640.

Bygningsinspektør Olaf Hansen, Sorredam Dossering 57, 2100 Kbh. Ø, tlf. (01) 37 61 11.

Bygningsinspektør Poul Erik Hansen, Brønshøjvej 8, 2700 Brønshøj, tlf. (01) 28 36 77.

**Brandchefens direktorat:**

Brandchefen samt brandvæsenets kontorer: Hovedbrandstationen. H. C. Andersens Boulevard 23, 1553 Kbh. V. tlf. (01) 14 27 17. Ekspeditionstid: mand.-fred. 9,30—15, lørdag lukket.

Brandchef: E. Boeck.

**Brandchefens kontor:**

(Centraladministration, administrativt og teknisk sekretariat, planlægning, internt og eksternt samarbejde, civilforsvarsforanstaltninger (CF-kontor), information, public relation, laboratorium, teknisk bogsamling samt sager, der ikke henhører under de enkelte afdelinger). Vicebrandchef R. Ringsted, kontorchef A. K. Frederiksen, ekspeditionssekretær P. Gamby, fuldmægtige C. Ostenfeld, ....

Kasseekspedition: Kl. 9,30—14.

**Økonomi- og lønafdelingen:**

(Regnskab, budget, kasse, lønninger, personalesager og administrative sager vedr. stationer, anlæg, inventar m. v.). Kontorchef R. Guldager, vicekontorchef F. Jarlhelt, ekspeditionssekretær R. Arnt, fuldmægtig ....

**Afdeling I:**

(Forebyggende brandtjeneste. Behandling af sager vedrørende

brand-, bygge- og saneringslovgivningen samt tilsynstjeneste m.m.). Overbrandinsp. A. J. Bau-Madsen; brandinsp. Aa. Nørregaard; (p.t. orlov); brandinsp. P. Manicus-Hansen (f. t. tjenstgørende ved civilforsvaret); brandinsp. H. Terkelsen; brandinsp. J. L. Reshauge; ekspeditionssekretær M. Bugge.

**Afdeling II:**

(Ildbrands- og ambulancetjeneste samt sygetransporttjeneste, personel, mundering, brandmands- og røgdykkerskole m.m.) Overbrandinsp. O. Hofman; brandinsp. J. Wolf, brandinsp. Viggo C. Hansen; brandinsp. P. G. Ankersen; brandinsp. S. K. Thorup; fuldm. E. Pagh Knudsen; fuldm. P. M. F. Nielsen; korpslæge overlæge dr. med. Ebbe Arnfred, eksp.sekr. A. Recchia.

**Afdeling III:**

(materiel, meddelelsestjn., værksteder og depoter m.m.). Overbrandinsp. A. M. N. Rasmussen; brandinsp. R. Jürgensen, brandinsp. E. Juul Hansen; fuldm. V. H. Steffensen; værkm. konstruktør J. H. Venneberg, radiomester A. Bahl Jensen, værkfører P. Jørgensen.

Kontorer m. v. udenfor Hovedbrandstationen:

Materieldepotet: Hansstedvej 7, 2500 Kbh. Valby, tlf. (01) 17 70 73. Meddelelsestjeneste (herunder tele- og radioværksted). Frederikssundsvej 83 C, 2400 Kbh. NV, tlf. (01) 10 10 01.

Sygetransporttjenesten: Frederikssundsvej 83 D, 2400 Kbh. NV., tlf. (01) 34 10 47.

Røgdykkerdepotet: Enghavevej 168, 2450 Kbh. SV, tlf. (01) 21 03 32.

Laboratoriet: Hansstedvej 7, 2500 Kbh. Valby, tlf. (01) 16 05 42.

Brandskolen, Hansstedvej 7, 2500 Valby, tlf. (01) 16 14 49.

**Stadskonduktørens direktorat:**

Vester Farimagsgade 19, (01) 13 20 15. Stadskonduktør: Landinsp. K. Lauritzen, tlf. lok. 20.

Afdelingschef: Landinsp. A. V. Christensen, tlf. lok. 21.

Afdelingschef: Landinsp. J. Kjerulf, tlf. lok. 44.

**Matrikellinspektører:**

Landinsp. W. Auby, tlf. lok. 32.

Landinsp. K. Ægidius, tlf. lok. 36.

Landinsp. Knud Kirk, tlf. lok. 22.

**Stadsingeniørens direktorat:**

Rådhuset, 1599 København V, tlf. (01) 15 38 00.

Stadsingeniør E. F. H. Gulstad, tlf. lok. 501.

Stadsingenlørrens forværelse: tlf. lok. 503.

Vicedirektør N. P. Vestergaard.  
Fælleskontoret: Vicedirektøren, tlf. lok. 512. Kontorchef A. Kaas. Afdelingsingenlører: Bent Baden (værksteder og oplagsplads) og V. R. Rønne (civilforsv.).

Byplankontoret: Byplanchef August Hougens (vicestadsingenlør), tlf. lok. 521.

Afdelingsingenlører: Kaj C. de Mylius 1. byplanafdeling, H. C. Døllner 2. byplanafdeling, G. V. Andersen byggesagsafdeling.

#### Vejkontoret:

Islands Brygge 37, 2300 København S, tlf. (01) SU 1088

Vejchef: K. V. Ekner

Afdelingsingenlører: Hans-Ole Skovgaard (Projekteringskontoret), Jørgen Roed (Projekteringsafdelingen), Henning Nielsen (Trafikafdelingen), Hans K. Schwartz (Broafdelingen), S. R. Villadsen, C. J. Probst og V. E. Fange-Larsen (drifts- og anlægskontoret), kontorchef K. E. Gunge (administrationsafdelingen).

#### Afløbskontoret:

Islands Brygge 37, 2300 København S, tlf. (01) SU 1088.

Afløbschef: K. J. Lunn.

Afdelingsingenlører: H. Vesth-Hansen (Projekteringsafdelingen) O. Malchow-Møller (Driftsafdelingen) Jørgen A. Zachariassen (Anlægsafdelingen) P. Friis Jepsen (Maskinafdelingen) G. Zabel (Sanitetsafdelingen).

#### Stadsgartnerens kontor:

Rådhuspladsen 45, 1., 1599 København V, tlf. 13 08 65.  
tlf. 13 08 65.

Stadsgartner: T. S. Blunch.

Vicestadsgartner: Roland Renriksen.

#### Regnskabskontoret:

Ndr. Fasanvej 224, 2200 København N, tlf. (01) 10 55 66. Kontorchef: Victor Andersen.

#### Stadsarkitektens direktorat:

Njalsgade 15, 2300 Kbh. S., tlf. AStA 73 11 (9,30—15, lørdag lukket).

Stadsarkitekt: Eiv. Lorenzen, lok. 601.

#### Afdelingsarkitekter:

1. arkitektkontor: Afdelingsarkitekt Mogens Lille, lok. 621.

2. arkitektkontor: Vicestadsarkitekt C. N. Christensen, lok. 670.

3. arkitektkontor: Afdelingsarkitekt Vakant, lok. 634.

4. arkitektkontor: Afdelingsarkitekt Einar Kirk, lok. 693.

Ekspeditions- og regnskabskontor: Kontorchef E. Wiedemann, lok. 617.

#### Københavns kommunes rådgivende ingeniørkontor:

Islands Brygge 37, 2300 S, tlf. SU 1011 (9,30—15, lørdag lukket).

Direktør: H. Nordskilde.

Ingeniørafdeling I: Afdelingsingenlør P. Gunst-Hansen.

Ingeniørafdeling II: Afdelingsingenlør N. C. Pedersen.

Ingeniørafdeling III: Afdelingsingenlør Erling Hansen.

Specialgruppe for elektriske anlæg: Ingeniør S. Lützen.

Specialgruppe for maskin-, varme- og ventilationsanlæg: Ingeniør N. H. Bøjsen.

Ekspeditions- og regnskabskontoret: Kontorchef B. Jørgensen.

#### Direktoratet for Københavns kommunes generalplanlægning:

Østergade 26, 1100 Kbh. K, tlf. (01) 11 20 11 (9,30—15, lørdag lukket).

Generalplanchef: Kai Lemberg.

Planlægningschef: Vagn Lykke Pedersen.

Afdelingsarkitekt: Poul Henrik Andersen.

Afdelingsingenlør: Vagn E. Egebæk.

Afdelingsingenlør: B. J. Elr.

Vicekontorchef: Søren Jensen.

Vicekontorchef: Ole Iversen.

Økonom: Børge Isle.

#### Bygningskommissionen:

Rådhuset, V, tlf. (01) 15 38 00.

Formand: Borgmester A. Wassard.

Hørby, H., dir. f. Kbhvns. bygningsvæsen.

Søndergaard Pedersen, SV., stadsbygmester.

Gulstad, E. F., stadsing.

Boeck, E., brandchef.

Knipschildt, Hans Erik, dr. med. stadslæge.

Andersen, Erik, dir. f. arbejdstilsynet

Valgt af kommunalbestyrelsen:

Frederiksen, Jørgen, arbejds konsulent.

Suppleant: Arbejdsformidlingschef Lauge R. Kallestrup.

Valgt af boligministeriet:

Holm, Tyge, arkitekt.

Suppleant: Arkitekt Palle Rostock.

Holst, Erik, arkitekt.

Suppleant: Arkitekt Peder Skole Overgaard.

Rasmussen, Søren, civiling.

Suppleant: Civiling. Hans P. Steenfos.

Sekretær: Kontorchef Carsten Worm Mortensen.



**Magistratens 5. afdeling**

Borgmester: Fru Lilly Helveg Petersen, lok. 620.

Rådmand: Overlæge Rich. Friedberg, lok. 622.

Sekretariatet, tlf. lok. 624, 625 og 626, sekretariatschef: P. Østergaard-Nielsen, tlf. lok. 623.

**Belysningsvæsenet**

Vognmagergade 8, 1149 Kbh. K, (8,30—16, torsdag 8,30—16,30, lørdag lukket), tlf. (01) 12 72 90.

Direktør: Viggo Mortensen.

Direktørens kontor, tlf. lok. 102.

Vicedirektør: Bjarne Andersen.

Personaleafdelingen, tlf. lok. 110.

Kontorchef: Børge S. Hansen.

Regnings- og Ekspeditionskontoret, tlf. lok. 150. Kontorchef: Alfred Ols-son.

Centralbogholderiet, tlf. lok. 170. Kontor-  
chef: Erik Poulsen.

Kassererkontoret, tlf. lok. 180. Kontor-  
chef: Svend Aage Hansen.

Kontrolkontoret, tlf. lok. 175. Kontor-  
chef: Erik Jacobsen.

Vicedirektøren for Gasværkerne, tlf. lok. 400. Vicedirektør: Børge Sick.

Sundby Gasværk, Amager Strandvej 1, 2300 Kbh. S, tlf. lok. 431. Driftsbest.: J. H. Jørgensen.

Vicedirektøren for Elværkerne, tlf. lok. 200. Vicedirektør: H. V. Tornøe. Driftscentralen, Hulgårdsvej 133, 2400 Kbh. NV, tlf. lok. 490. Driftschef: Niels Jensen.

H. C. Ørsted Værket, Tømmergravs-  
gade, 2450 Kbh. SV, tlf. lok. 250. Driftsbest.: A. J. Munk Pedersen.

Svanemølleværket, Lautrupsgade, 2100 Kbh. O, tlf. lok. 270. Driftsbest.: L. Duhn.

Amagerværket, Kraftværksvej, 2300 Kbh. S, tlf. lok. 410. Driftsbest.: P. B. Christensen.

Primærstationerne, Hulgårdsvej 133, 2400 Kbh. NV, tlf. lok. 440. Afde-  
lingsing.: Gunnar Nielsen.

Elværkernes Ingeniørkt., tlf. lok. 300. Overing.: J. Sellgmann.

Overingeniøren for Varmeværkerne, tlf. lok. 500. Overing.: Kaj David-  
sen.

**Vandforsyningen**

Axeltorv 12, 1609 Kbh. V, (9—16, lør-  
d, lukket), tlf. (01) 15 76 82.

Direktør: J. Aage Husen.

Direktørens kontor: Kontorchef E. Holse.

Afdeling I: Afdelingsingeniører: Poul Friis, Knud Th. Krøyer og O. Bü-  
low.

Afdeling II: Afdelingsingeniør: A. J. Kotoed Hansen.

Afdeling III: Overingeniør U. R. Fis-  
cher.

Bogholderiet: Kontorchef W. Bech-  
gaard Holm.

Københavns kommunes kørsels  
og håndværksafdeling

Direktør: Mogens Olsen.

Administration og tekniske afdelin-  
ger:

Vigerslev Allé 1A, 2450 Kbhvn. SV.  
Tlf. (01) 31 17 01.

Værksted og lagre:

Enghavevej 82. Tlf. (01) 31 17 01.

Garager og vognbestilling:

Enghavevej 84. Tlf. (01) 21 27 21.

**FÆLLESKONTORET FOR DE  
KØBENHAVNSKE HUSLEJENÆVN**

Larslejstræde 2, 1451 Kbh. K, tlf. (01)  
13 69 05. Kl. 9,30—15.

Nævnsssekretærene træffes daglig  
kl. 9,30—15.

Kontorets leder: Vicekontorchef  
Thorkil Holten.

**1. huslejenævn:**

Formand: Vicekontorchef Thorkil  
Holten, Brøndbyøster Torv 77, 2650  
Hvidovre, tlf. 75 09 05, magistratens  
1. afdeling, tlf. 15 38 00.

Sekretær: Dorte Tvilling, Bjerre-  
gaards Vænget 17, 2840 Holte, tlf.  
(01) 80 25 81.

Medlemmer: Direktør O. Rømer  
Bruhn, Malmøgade 2, 2100 Kbh. Ø  
TR 1200.

Grosserer Viggo Ingvorsen, Valby-  
gårdsvej 51, 2. sal, 2500 Valby, tlf.  
Valby 90 61, kontor 11 30 75.

**2. huslejenævn:**

Formand: Landsdommer Johannes  
Bangert, Arnevangen 58, 2840 Holte,  
tlf. 80 28 51.

Sekretær: Sekretær Ase Sekjær, Flo-  
radalen 14, 2830 Virum, tlf. 85 27 14.

Medlemmer: Landsretssagfører Poul  
E. Laursen, Gl. Jernbanevej 13, 2500  
Valby, tlf. (01) 46 48 22.

Repræsentant, konsulent Sv. A. Rø-  
klær-Hansen, Kanslergade 14, stuen,  
2100 Ø, tlf. ØB 6126.

**3. huslejenævn:**

Formand: Kriminaldommer Lis Lau-  
ritsen, Bildahpark 31, 2900 Hellerup.  
tlf. HE 3430.

Sekretær: Dorte Tvilling, Bjerre-  
gaards Vænget 17, 2840 Holte, tlf.  
(01) 80 25 81.

Medlemmer: Direktør D. G. Diemer,  
Store Kongensgade 60, 1264 K, tlf.  
12 60 72, kontor tlf. 24 77 03.

Næstformand Richard Knudsen, Vi-  
gerslevvej 119, 2500 Valby, tlf. VA  
7275.



## 4. huslejenævn:

Formand: Vicekontorchef Arne Schøning, Skodsborgparken 24, 2942 Skodsborg, tlf. (02) 80 33 17. Magistratens 1. afdeling tlf. 15 38 00.

Sekretær: Sekretær Bertil Liljedahl, Skjulhøj Allé 39, 2720 Vanløse, tlf. 74 02 14.

Medlemmer: Grosserer Flemming Hjort, Trunnevangen 9, 2920 Charlottenlund, tlf. OR 460, kontor tlf. 11 06 90.

Snedker Robert Nielsen, Farmagade 38, stuen, 2300 S, tlf. 55 25 90.

## 5. huslejenævn:

Formand: Landsdommer Knud Kirchner, Carl Baggers Alle 41, 2920 Charlottenlund, tlf. OR 5767, kontor 14 02 00.

Sekretær: Sekretær Ase Sekjær, Floradalen 14, 2830 Virum, tlf. 85 27 14.

Medlemmer: Trikotagehandler N. C. Hansen, Lyongade 2, st., 2300 S, tlf. (01) 58 63 39.

Sekretær Carsten Krogh, Refnæsgade 46, 2. th., 2200 N, tlf. 35 68 47.

## 6. huslejenævn:

Formand: Byretsdommer Jørn Harald Boas, Dyrehavegårdsvej 29, 2800 Lyngby, tlf. (02) 87 73 31.

Sekretær: Gertie Liljedahl, Skjulhøj Alle 39, 2720 Vanløse, tlf. (01) 74 02 14.

Medlemmer: Arkitekt Age Viby Nielsen, Marievej 10, 2900 Hellerup, tlf. HE 4163.

Finn Christian Hansen, Mimersgade 13, st. th., 2200 N.

## 7. huslejenævn:

Formand: Ekspeditionssekretær Holger Petersen, Ingemannsvej 26 B, 1964 V, tlf. 35 83 02. Magistratens 5. afd. tlf. 15 38 00.

Sekretær: Sekretær Keld Bring Larsen, Floradalen 14, 2830 Virum, tlf. (02) 85 27 14.

Medlemmer: Grosserer Torben Klein, Holbergsgade 26, 1057 K, tlf. BY 5058-6571.

Vagtmester Jørgen Boas Jensen, Bjernedevej 88, 2700 Brh. 60 94 02.

## 8. huslejenævn:

Formand: Kontorchef Erling Pontoppidan, Kochevej 21, 1812 V, tlf. 21 88 74, kontor tlf. 15 38 00.

Sekretær: Sekretær Marianne Dons, Skodsborg Strandvej 64, 2930 Klampenborg, tlf. (02) 80 09 99.

Medlemmer: Bygningsingeniør John Francis, Frederiksborgvej 48, 2200 N, tlf. AEG 5392.

Rationaliseringschef Kaj Brank, H.D. M.B., Huligårdsvej 72, 2400 NV, tlf. 10 36 36, kontor 0019.

## 9. huslejenævn:

Formand: Landsdommer Ove Foss Brink, Strandagervej 3, 2900 Hellerup, OR 67 16.

Sekretær: Sekretær Keld Bring Larsen, Floradalen 14, 2830 Virum, tlf. (02) 85 27 14.

Medlemmer: Arkitekt Gunnar Dlemmer, Kvikmarken 10, 2860 Søborg, tlf. (01) 31 91 13.

Kontor: Vesterbrogade 29, 1620 V, tlf. 31 91 13.

Formand Andreas Svendsen, Borgmester Jensens Allé 1, 2100 Ø, tlf. TR 714.

## 10. huslejenævn:

Formand: Kontorchef Knud Vænerwald, Borthigsgade 16, st.tv., 2100 Ø.

Sekretær: Sekretær Marianne Dons, Fløistræde 15, 3. sal th., 1171 K.

Medlemmer: Grosserer Erik Bang, Dalstrøget 4, 2860 Søborg, tlf. 69 57 66. Vognmand Tage Nielsen, Griffenfeldsgade 22, 4. sal, 2200 N, tlf. 39 20 42.

## Ankenævnet for de københavnske huslejenævne:

Larslejstræde 2, 1451 K  
Tlf. (01) 13 69 05.

Formand: Kontorchef Poul Adam Tvede, Bülowvej 44, 1870 V, tlf. (01) 35 56 73.

Sekretær: Sekretær Flemming L. Mortensen, Dybendalsvej 33, 2. th., 2720 Vanløse.

Medlem: Formand Gunnar Ulbæk, MB, Linnegade 6, 1361 K, By 917.

Bygningskyndig medlem: Arkitekt Sven Friberg, Frederik VI's Alle 9, 1. 2000 F, Fa 91 75.

Medlem: Direktør Erik Udsen, Bernstorffsvej 33, 2900 Hellerup, He 367, Kontor: As 666.

Bygningskyndig medlem: Civiling. E. Phaff Mørck, Bistrupvej 89, 3460 Birkerød, (01) 81 34 76.

## Københavns politikreds

Hvor intet særligt er anført, er adressen: Politigården, 1567 Kbh. V, tlf. (01) 14 14 48.

Politidirektør: Poul Eefsen.

## Ordenspolitiet:

1. vicepolitidirektør B. Vendsborg.

## Københavns politis sekretariat.

Hovedbogholderi og kassererkontor.  
Hovedbogholder: Aage Juel Christensen.

Hittegodskontor: Flæsketorvet 82, Kødbyen. 1711 Kbh. V. Depot for optagne cykler: Kvægtorvet.

**Stationsafdelingen:**

Politinspektør Viggo Christensen.  
 Politikommissærer: Dybkjær Larsen.

**Politistationer:**

Politistation 1: Nyropsgade 20, 1602 V, tlf. (01) 11 14 48. Politikommissær: M. Schmidt.

Politistationen, St. Kongensgade 100, 1264 K, tlf. (01) 15 14 48. Vicepolitinspektør B. G. Kronsted.

Politistation 4: Hørhusvej 7, 2300 S, tlf. (01) 58 14 48. Vicepolitinspektør Aaberg.

Politistation 5: Absalonsgade 9, 1658 V, tlf. (01) 21 14 48. Politikommissær A. Henriksen.

Politistation 8: Fælledvej 20, 2200 N, tlf. (01) 39 14 48. Politikommissær H. Mauritzen.

Politistation 8: Tomsgårdsvej 35, 2400 NV, tlf. (01) 10 14 48. Vicepolitinspektør Aage Selmark.

Politistation 9: Gammel Køge Landevej 11, 2500 Kbh. Valby, tlf. (01) 30 14 48. Vicepolitinspektør Sv. Gredsted.

**Civilforsvarskontoret:**

Politikommissær C. Gundersen.

**Bevillingskontoret:**

Under Elmene 7, 2300 S, tlf. AM 1975. Politikommissær Selmer Krogh.

Trafikafdelingen: Puggårdsgade 2, 1573 V, tlf. (01) 14 14 48. Politinspektør J. H. Hasselriis.

Førerbeviskontoret: Hambrosgade 13, 1562 V. Afdelingsleder F. Funder.

Færdselspoliti- og beredskabsafdelingen: Vicepolitinspektør G. Elkjær Knudsen. Politikommissærer: A. Egetved-Sørensen og N. O. Aabye.

Politistationen i Københavns Lufthavn, Kastrup, tlf. (01) 50 17 48. Politikommissær Børge Andersen.

Civilpolitiafdelingen: Bernstorffsgade 27-29, 1577 Kbh. V, tlf. (01) 14 14 48. Politinspektør A. M. Heiberg. Næringssager, familieretlige sager, eftersøgningsager) samt gift-, læge-, tandlæge- og apotekersager samt miljø- og levnedsmiddelsager.

Paskontoret, Amager Boulevard 128 A, 2300 S, tlf. AM 2017.

**Juridisk afdeling:**

Puggårdsgade 2, 1573 V.

Politiladvokat Mogens Jørgensen.

**Politilassessorer:**

Aase Sebbler og Lisbeth Laugesen.  
 Politikommissær N. J. Nielsen.

**Kriminalpolitiet:**

2. vicepolitidirektør ....

Vicepolitinspektør: Aisnæs-Andersen.  
 Afdeling A: Vicepolitinspektør Axel Frederiksen.

Afdeling B: Hambrosgade 3, kriminalkommissær H. O. Jørgensen.

Afdeling C: Vicepolitinspektør Helmer Christensen.

Afdeling E: Skelbækgade 2, tlf. 31 14 48, kriminalkommissær Børge Larsen.

Afdeling N: Kriminalkommissær P. M. Gauguin.

Stationerne: Kriminalkommissær E. Sattrup.

**Journalkontorerne:**

Kontorleder J. Friseneuve.

**Politiladvokaturerne:**

Politiladvokat A:

Fg. politiladvokat Ole Nicolaisen.

Politiladvokat B: Hambrosgade 3

Fg. politiladvokat H. Steensen.

Politiladvokat C:

Politiladvokat O. Nørgaard.

Politiladvokat D:

Politiladvokt J. Vestergård.

Politiladvokat F: Hambrosgade 3.

Politiladvokat Mogens Jeppesen.

Politiladvokat N: Politiladvokat V. Nissen.

**Køge**

Rådhuset

4600 Køge

Tlf. (03) 65 22 22

Postgiro 2 01 39 75

Borgmesterkontor:

Byrådets sekretariat:

Økonomisk forvaltning:

Skatteforvaltning:

Rådhuset

4600 Køge

Tlf.: (03) 65 22 22

10-14, torsdag 10-18

Arbejdsgiverkontrol:

Skatterådets sekretariat:

Bygårdsstræde 3,

4600 Køge

Tlf.: (03) 65 22 22

10-14, torsdag 10-18

**Folkeregister:****Ejendomsbeskatning:****Lønkontor:**

Bygårdsstræde 9-11  
4600 Køge  
Tlf.: (03) 65 22 22  
10-14, torsdag 10-18

**Social- og sundhedsforvaltning:**

Bygårdsstræde 19  
4600 Køge  
Tlf.: (03) 65 22 22  
10-14, torsdag 10-18

**Skole- og fritidsforvaltning:**

Knudsvej 1, 4623 Ll. Skensved  
Tlf.: (03) 66 95 66  
10-13, torsdag 10-15  
ca. 1/4-76: Bygårdsstræde 19, Køge.  
tlf. (03) 65 22 22

**Biblioteket**

Kirkestræde 18-22, 4600 Køge  
Tlf.: (03) 65 23 00  
Mandag-fredag 10-20, lørdag 9-13  
(1/5-31/8 lukkes kl. 19)

**Teknisk forvaltning:**

Stationsvej 9,  
4681 Herfølge  
Tlf.: (03) 67 43 88  
10-14, torsdag 10-18

**Civildforsvarskontor:**

Lille Køgegård  
4600 Køge  
Tlf.: (03) 65 55 11

**Havnekontor:**

Havnen 39  
4600 Køge  
Tlf.: (03) 65 01 13

**Kommunekode: 259****Amtskommune: Roskilde****Retskreds: Køge****Politikreds: Køge****Skattekreds: Køge****Vurderingskreds: Køge****Folketal 1/7-75: 34.938****Areal i ha: 12.293****Kommunevalget 5. marts 1974:**

Af 22.612 vælgere stemte 14.393, heraf 14.170 gyldige stemmer. Stemmepercent: 63,65. A 5.597 (9), B 1.493 (2), C 1.301 (2), F 486 (1), K 1.318 (2), M 548 (0), Q 299 (0), V 1.677 (3), Y 136 (0), Z 1.157 (2), L Basisgruppen i Køge 158 (0), (C+V) og (F+K) og (L+Y).

**Kommunalbestyrelsens****21 medlemmer:**

Borgmester: Jørgensen, Jørgen, salgsingeniør. (A). FØ, FC, Skn.

1. viceborgmester: Madsen, Ebbe Bondegård, viceskoleinspektør. (A). Ø, FSo, FBø.

2. viceborgmester: Månson, Peter, fagforeningsformand. (A). Fsko, H, Bra, Fri, FSkk.

Ambjørn, John, stationsleder. (B). Ø, PM.

Andreassen, Karsten, tømrer. (K). T, Kult,+F, Skn.

Christoffersen, Hans, gårdejer. (V). T, Skn, So, Bø.

Ebbensgård, Kristian, reg. revisor. (V). PM, Skn.

Egelykke, Viggo, konsulent. (A). Ø, FH, PM.

Hald, Jørgen, landsretssagfører. (V). Ø, H, Bra.

Sørensen, Torben, postbud (K). So, Bø.

Jørgensen, Anita, vikar, frue. (B). So, Bø, Skn.

Jørgensen, Flemming, premierløjtnant. (A). Fri, Skk, FKult+F, Sko, Skn, Von, Uns, Sbi.

Jørgensen, Jens Benfeldt, pladesmed. (F). PM, Skn.

Larsen, Jutta, fabriksarbejder, frue. (A). Fri, Skk, PM, Sko, Skn, Frn, Sbi.

Mathiassen, Frank, direktør. (C). C, Fri, Skk, Sko, Skn, Uns, Kult+F.

Nielsen, Holger, marketender. (A). Bra, C, FPM, T.

Nielsen, Vagn, gummiarbejder. (A). Ft, Kult+F, Skn, H.

Rasmussen, Ingvard, kedelpasser. (A). So, Bø, Skn.

Rasmussen, Niels Hjortshøj, lagerforvalter. (Z). T, Skn.

Schmidt, Kirsten, frue. (C). PM.

Sørensen, Dione, trafikflyver. (Z). H, Bra, Fri, Skk, Kult+F, Sko.

Udvalget for kulturelle anliggender + fritid: Kult+F.

**Nedsatte udvalg****og kommissioner: (formænd)**

Økonomiudvalget: Borgmester, salgsingeniør Jørgen Jørgensen.

**Stående udvalg:**

Det sociale udvalg: Viceskoleinspektør Ebbe Bondegård Madsen.

Udvalget for tekniske anliggender: Gummiarbejder Vagn Nielsen.

Udvalget for plan og miljø:

Marketender Holger Nielsen.

Skoleudvalget:

Fagforeningsformand Peter Månson.

Udvalget for kulturelle anliggender

og fritid:

Premierløjtnant Flemming Jørgensen.

Havneudvalget: Konsulent Viggo Ege-lykke.

**Andre udvalg og kommissioner:**

Brandkommission:

Politimester E. Storm.

Børne- og ungdomsværn: Viceskoleinspektør Ebbe Bondegård Madsen.

Civilforsvarskommission: Borgmester, salgssingenlør Jørgen Jørgensen.

Fritidskommission:

Disponent Kaj Munch Petersen.

Ligningskommission:

Malermester Holger Hansen.

Skolekommission: Fagforeningsformand Peter Månson.

**Kommunens revision:**

Kommunernes Revisionsafdeling.

**Den kommunale administration:**

Kommunaldirektør: Frede Jensen.

**ØKONOMISK/ADMINISTRATIV FORVALTNING:****Sekretariat:**

(Byrådets sekretariat, boligsikring- og indskud, huslejenævn, indkøbskontor, lønkontor, borgerlig vielse, ægteskabspapirer):

Kommunaldirektør: Frede Jensen.

Ekspeditionssekretær: I. Sørensen.

**Økonomisk forvaltning:**

(Bogholderi, kassererkontor, opkrævningsafd., afgifts kontor):

Kommunebogholder: Svend Nielsen.

Ekspeditionssekretær: Halvor Pedersen.

Ekspeditionssekretær: J. Brohuus Larsen.

Ekspeditionssekretær: Jens Peter Jensen.

**Skatteforvaltning:**

(Skattekontor, ejendomsbeskatning, selskabsbeskatning, arbejdsgiverkontrol, skatterådets sekretariat).

Skatteinspektør: N. J. Toft Nielsen.

Ekspeditionssekretær: Knud Mikkelsen.

Ekspeditionssekretær: J. Viffeldt.

**Folkeregister:**

Fuldmægtig: Svend Aage Poulsen.

**SOCIAL OG SUNDHEDSFORVALTNING:**

Socialinspektør: Flemming Hansen.

Ekspeditionssekretær: Johs. Renleff-Madsen.

**Rådgivnings- og bistandsafdeling:**

Fuldmægtig: Børge Roelshøj.

Fuldmægtig: Jørgen K. Pedersen.

Fuldmægtig: Ebbe Qvist.

**Familjepolitiske ydelser - Børnetilskud:**

Overassistent: Else Pedesk.

**Bogholderi:**

Fuldmægtig: Mogens Ohlsson.

**Leder af hjemmehjælp:**

Fru Elna Nielsen.

**Pensionsafdelingen:**

Fuldmægtig: Hans E. Skaaning.

**Ledende hjemmesygeplejerske:**

Birte Mikkelsen.

**Sygesikring:**

Jørgen Larsen.

**Dagpenge:**

Kurt Nielsen.

**Skole- og spædbørnssundhedspleje samt Skolelæger:****Børnetandpleje:**

Overtandlæge fru Elisa Crone Ellemarkskolen.

**TEKNISK FORVALTNING:****Stadsingenlørens kontor:**

Stads- og havneingeniør samt bygningsinspektør: Cand. polyt Ole Andersen.

Kontorchef: B. Danholm.

**Gader, veje, kloaker og havn:**

Afdelingsingeniør: Knud Hansen.

**Tekniske værker:**

Afdelingsingeniør: Finn Jacobsen.

**Byplankontor:**

Afdelingsarkitekt: E. Hundahl.

**Bygningsinspektorat:**

Afdelingsingeniør: K. Astrup Christensen.

**BRANDINSPEKTORAT:**

Brandinspektør: Afdelingsingeniør  
K. Astrup Christensen.

**CIVILFORSVAR:**

Civilforsvarsleder: Palle Ravn.

**Værkerne:****El-værk:**

Ørnevej 13, tlf. (03) 65 02 98.  
Værkmester: Sv. Aa. Nielsen.

**Vandværk:**

Søndre Alle 4-6, tlf. (03) 65 01 26.  
Driftsbestyrer: Anker Ring Carlsen.

**Havnevæsenet:**

Havnekontor, Havnen 39,  
Tlf. (03) 65 01 13.

Stads- og havneingeniør Ole Andersen, teknisk forvaltning.

**Havnemester:**

Jens Holger Nielsen,  
Forsytlavej 10, 4600 Køge.

**Skole- og fritidsforvaltning:**

Knudsvej 1, 4623 Ll. Skensved  
Tlf. (03) 66 95 66  
Ca. 1/4-76:  
Bygårdsstræde 19, 4600 Køge,  
tlf. (03) 65 22 22

Skoledirektør: Henning Jørgensen.  
Viceskoledirektør: Torkill Jensen.  
Ekspeditionssekretær: Ernst Hansen.

Ungdomsskoleinspektører:  
Køge: Aage Jensen.  
Herfølge: Heige Thygesen.

**Ledende skolepsykolog:**

Fru Edith Laursen, skolepsykologisk kontor, Billesborgvej 1, 4681 Herfølge.

**Biblioteksvæsenet:**

Stadsbibliotekar: Herman Hermansen.  
Vicestadsbibliotekar: K. M. Nielsen.

**I/S Levnedsmiddelkontrollenheden for 7 kommuner ved Køge Bugt:**

Fuglsangsstien, Køge, tlf. (03) 65 08 89  
Stadsdyrlæge: P. Thomas Jensen.

**Sociale institutioner, skoler m. v. i Køge kommune:****Sociale institutioner:****Alderdoms- og plejehjem:****Kommunale:**

De gamle Hjem, Aldersro 1  
4681 Herfølge, tlf. (03) 67 41 51  
Bestyrerpar: Ritza og Svend Andersen.  
25 pladser

Skensvedhjemmet, 4623 Ll. Skensved  
Tlf. (03) 66 91 32

Bestyrer: Fru Inge Ringmose  
59 pladser

Plejehjemmet »Møllebo«  
Københavnsvej 3, 4600 Køge  
Tlf. (03) 65 01 58

Bestyrer: Yvonne Barcelli  
77 pladser

Nørremarken, Ølbyvej 50  
4600 Køge. Tlf. (03) 65 32 55

Forstanderinde: Karen Møller Hansen.  
50 pladser

**Private:**

Herfølge sogns sygeplejehjem  
Vedskøllevej 4, 4681 Herfølge  
Tlf. (03) 67 40 02

Bestyrer: Jens Valdemar Christensen  
31 pladser

Scheels Hospital  
Kirkevej 3, 4681 Herfølge  
Tlf. (03) 67 41 56  
(privat stiftelse under Vallø)  
9 pladser

»Sandmarksbo« plejefdeling  
Sandmarksbo, Køge  
Tlf. (03) 65 26 07

Bestyrer: Asta Christensen  
35 pladser

**Børne-, ungdoms- og forsorgsinstitutioner:**

Skolehjemmet Billesborg  
4600 Køge  
Tlf. (03) 65 09 99

Leder: C. Kjeld Nielsen  
Børneringen, 32 børn og unge (7-10 år).

**Skoler:****Kommunale folkeskoler:**

Alkestrupskolen  
Byvej 33, Alkestrup, 4682 Tureby  
Tlf. (03) 68 33 80

Skoleinspektør: Fredy Hansen

Boholteskolen, Boholtevej, Køge  
Tlf. (03) 65 70 16

Skoleinspektør: Else Højbjerg Jensen

Brochmands skole  
Kirkestræde, Køge  
Tlf. (03) 65 08 67

Skoleinspektør: Thomas Vejebæk

Ellemarkskolen  
Gymnasievej, Køge  
Tlf. (03) 65 15 32

Skoleinspektør: Nera Silberg

Hastrupskolen  
Langelandsvej, Køge  
Tlf. (03) 65 58 49  
Skoleinspektør: Jens Højbjerg Jensen

Herfølge skole  
Billesborgvej 1, 4681 Herfølge  
Tlf. (03) 67 42 65  
Skoleinspektør: Jens Hauge

Højelse skole  
Baunebjergvej 1, 4623 Ll. Skensved  
Tlf. (03) 66 90 67  
Skoleinspektør: Chr. Jørgensen Rosenbergh

Kirstinedalsskolen  
Skolevej 3, Ølsemagle  
4600 Køge  
Tlf. (03) 65 57 12  
Skoleinspektør: K. E. Ledstrup

Lellinge skole  
4631 Lellinge  
Tlf. (03) 82 03 55  
Førstelærer: Marna Vedel.

Søndre skole  
Rasmussensvej, Køge  
Tlf. (03) 65 17 78  
Skoleinspektør: Leif Nielsen

Tøxens skole:  
H. C. Andersensgade, Køge  
Tlf. (03) 65 07 29  
Skoleinspektør: Kaj Frier

Ølby skole  
Ølby, 4600 Køge  
Tlf. (03) 65 55 62  
Skoleinspektør: Mikael Mogensen

**Private skoler:**  
Køge lilleskole  
Egøjevej 130, 4600 Køge  
Tlf. (03) 65 05 04

**Gymnasier:**  
Køge gymnasium  
Gymnasievej, Køge  
Tlf. (03) 65 27 23  
(amtskommunalt)  
Rektor: H. Bertelsen

**Andre skoler:**  
Arbejdsteknisk skole  
Strandvej 99, Køge  
Tlf. (03) 65 32 59  
Skoleleder: Poul Sommer

Køge handelsskole  
Pedersvej 6, Køge  
Tlf. (03) 65 24 72  
Forstander: J. Wessmann

Frihedsvejens skole  
Frihedsvej, Køge  
Tlf. (03) 65 23 40  
(eksternatskole)  
Skoleleder: Søren Mühlhausen

## Langebæk

4772 Langebæk  
Tlf. (03) 79 52 00  
Postgiro: 1 07 27  
8-12 og 12,45-1615

**Kommunekode: 361**  
**Amtskommune: Storstrøm**  
**Retskreds: Vordingborg**  
**Politikreds: Vordingborg**  
**Skattekreds: Vordingborg**  
**Vurderingskreds: Langebæk-Præstø**  
**Folketal 1/10-75: 5.769**  
**Areal i ha: 10.074,1**

### Kommunevalget 5. marts 1974:

Af 3.996 vælgere stemte 2.925, heraf 2.899 gyldige stemmer. Stemmeprocent: 73,2. A 1.280 (8), B 314 (1), C 224 (1), F 47 (0), K 57 (0), V 686 (4), Y 14 (0), Z 207 (1), Upolitisk Borgerliste 70 (0). Valgforbund: F+K+Y.

### Kommunalbestyrelsens 15 medlemmer:

Borgmester: Jensen, Julius, fodermester. (A). FØ, So, Bo.  
Viceborgmester: Christensen, Poul, maskinarbejder. (A). Ø, FT.  
Justensen, Just, dyrlæge. (V). Ø, T, FE, Kult.  
Jensen, Jens E., mejerist. (A). FKult, Fri, Skk.  
Jensen, Keld, gårdejer. (V). Sø, Vn, Bø.  
Hansen, Harry, tømrermester. (A). Ø, Li.  
Hansen, Villy, fisker. (B). Ø, T, FLi, Skk.  
Sørensen, Harry Bauer. (A). Kult, Skk.  
Nielsen, Sv. Aage, entreprenør. (V). So, Bø, Kult.  
Frederiksen, Th., forstander. (C). FSo, FBø.  
Ersgaard, Tage, købmand. (A). T, E; Li,  
Petersen, Elgil, vognmand. (Z). E.  
Nørfelt, Lene, husmoder. (A). E, Kult, Skk.  
Olsen, Harald, gårdejer. (V). Kult, Li, Skk.  
Jensen, Poul, laborant. (A). T, E.

## Nedsatte udvalg og kommissioner: (formænd)

### Økonomiudvalget:

Borgmester, fodermester Julius Jensen.

### Stående udvalg:

Det sociale udvalg: Forstander Th. Frederiksen.

Udvalget for tekniske anliggender: Maskinarbejder Poul Christensen.

Udvalget for faste ejendomme: Dyr-læge Just Justesen.

Udvalget for kulturelle anliggender: Mejerist Jens E. Jensen.

### Andre udvalg og kommissioner:

Børne- og ungdomsværn: Forstander Th. Frederiksen.

Ligningskommission: Flsker Villy Hansen.

### Sekretær for kommunalbestyrelsen:

Emanuel Jeppesen.

### Kommunens revision,

Kommunernes Revisionsafdeling.

## Den kommunale administration:

### Borgmesterkontor:

Kæmner: Emanuel Jeppesen.

### ØKONOMISK/ADMINISTRATIV FORVALTNING:

Kæmner: Emanuel Jeppesen.

### Bogholderi:

Fuldmægtig: Poul Jacobsen

### Kasserer:

Assistent: Bjarne Petersen.

### Folkeregister:

Assistent Jytte Andersen.

### Skatteinspektør:

Fuldmægtig Erik Nielsen.

### SOCIAL- OG SUNDHEDS-FORVALTNING:

Socialinspektør: Ove Danielsen.

Familievejleder: Anna Rasmussen.

### TEKNISK FORVALTNING:

#### Bygningsinspektorat:

Bygningsinspektør: Sv. Aage Bertelsen.

#### Brandinspektorat:

Brandinspektør: Sv. Aage Bertelsen.

## KULTUREL FORVALTNING:

### Skolevæsenet:

Ledende skoleinspektør: Helge Pedersen, Mern skole, 4735 Mern.

### Bibliotekvæsenet:

Ledende bibliotekar: H. H. Dyrlov.

## Sociale institutioner, skoler m.v. i Langebæk kommune:

### Sociale institutioner:

#### Alderdoms- og plejehjem:

Langebæk alderdomshjem

Langebæk, 4772 Langebæk

Ledere: Anna og Knud Lunau

30 pladser

Tlf. (03) 787 Langebæk 38

Mern Alderdomshjem

4735 Mern

Leder: Agnethe Hansen

18 pladser

Tlf. (03) 79 70 87

## Skoler:

### Kommunale folkeskoler:

Stensved skole

4773 Stensved. Tlf. (03) 78 61 51

Skoleinspektør: N. Abildgaard Hansen.

Kalvehave skole

4771 Kalvehave. Tlf. (03) 78 81 91

Skoleinspektør: Sehested Larsen

Mern skole

4735 Mern. Tlf. (03) 79 72 58

Skoleinspektør: Helge Pedersen

Øster Egesborg skole

4735 Mern

Tlf. (03) 79 70 42

Skoleleder: Knud Larsen.

### Andre skoler:

Skolen på Lekkende

Efterskole for unge piger

4735 Mern. Tlf. (03) 796/Enghave 130

Forstander: Tage Hvid Petersen

## Langeskov

Jernbanegade 14

5550 Langeskov

Tlf. 38 10 35

Postgiro: 5 43 64 94

### Borgmesterkontor:

Kommunekontor:

Folkeregister:

Skattekontor:

Socialkontor:

Civilforsvarskontor:

Jernbanegade 14  
5550 Langeskov  
Tlf.: (09) 38 10 35

Mandag, tirsdag 10—12, torsdag 10—  
12 og 13,30—17,30, fredag 10—12,30,  
onsdag lukket

**Kommunekode:** 441  
**Amtskommune:** Fyn  
**Retskreds:** Odense  
**Politikreds:** Odense  
**Skattekreds:** Nordfyn  
**Vurderingskreds:** Langeskov-Ullerslev-  
Ørbæk  
**Folketal 1/10-75:** 5.509  
**Areal i ha:** 4.345,2

**Kommunevalget 5. marts 1974:**  
Af 3.401 vælgere stemte 2.350, heraf  
2.329 gyldige stemmer. Stemmeper-  
cent: 69,1. A 833 (6), B 192 (1), C 295  
(2), V 611 (4), Z 227 (1), G (Upolitisk  
liste) 171 (1). Valgforbund: B+C+V.

### Kommunalbestyrelsens 15 medlemmer:

**Borgmester:** Jepsen, Carl Erik, kon-  
sulent. (A). FØ, So, FLI.  
**Viceborgmester:** Andersen, Karl Ej-  
ner, landpostbud. (G). Ø, Kult, LI.  
**Andersen, Carl F.**, kriminalassistent.  
(C). Ø, T, LI.  
**Andersen, Erik**, planteskoleejer. (V).  
So, T, Bø.  
**Dølby, Bjørn**, maskinarbejder. (A).  
FSo, T, Bø.  
**Fink, Ejvind**, skoleinspektør. (B). FT.  
**Hansen, Harry Stentebjerg**, gartner.  
(V). Ø, FKult.  
**Hansen, Søren**, gårdejer. (V). T.  
**Havellinn, Robert**, værkfører. (Z).  
Kult.  
**Jensen, Ingrid**, hjemmehjælper. (A).  
T, Kult.  
**Johannesen, Doris**, prokurist. (C). So,  
Kult, Fri, Skk.  
**Pedersen, Helge**, murer. (A). So, Bø,  
T.  
**Nielsen, Svend Aage**, skoleinspektør.  
(A). So, T, Bø.  
**Nilsson, Leif V.**, telefonmontør. (A).  
Ø, Kult, Fri, Skk.  
**Paarup, Jørgen**, forpagter. (V). So,  
Kult, Bø, Fri, Skk.

### Nedsatte udvalg og kommissioner: (formænd) Økonomiudvalget:

Borgmester, konsulent Carl Erik  
Jepsen.

### Stående udvalg:

Det sociale udvalg: Maskinarbejder  
Bjørn Dølby.

Udvalget for tekniske anliggender:  
Skoleinspektør Ejvind Fink.

Udvalget for kulturelle anliggender:  
Gartner Harry Stentebjerg Hansen.

### Andre udvalg og kommissioner:

Børne- og ungdomsværn: Maskinar-  
bejder Bjørn Dølby.

Ligningskommission: Borgmester,  
konsulent Carl Erik Jepsen.

Sekretær for kommunalbestyrelsen:  
Verner Nielsen.

Kommunens revision:  
Kommunernes revisionsafdeling.

### Den kommunale administration: ØKONOMISK/ADMINISTRATIV FORVALTNING:

Kommunaldirektør: Verner Nielsen.  
**Budget & regnskab:**  
Kommunebogholder: Torben Kring.  
**Bogholderi:**  
Kommunebogholder: Torben Kring.  
Pantefoged: Fru Aase Lemmeke.  
**Skattevæsenet:**  
Fuldmægtig: Chr. Mathiasen.  
**Arbejdsgiverkontrol:**  
Overassistent: Hans Jørn Pedersen.

### SOCIAL- OG SUNDHEDS- FORVALTNING:

Socialkontoret:  
Socialinspektør: Villy Rasmussen.  
Overassistent: Gerda Andersen.  
Overassistent: Karen Vilhelmsen.

### TEKNISK FORVALTNING:

Kommuneingeniør: John V. Laursen.  
Bygnings- og brandinspektør::  
Børge Jensen.

### Civillforsvar:

Civillforsvarsleder: Borgmester Carl  
E. Jepsen.

### Værkerne:

Fjernvarmeforsyningen:  
Varmemester: Arne Krydsfeldt.

### SEKRETARIAT OG KULTUREL FORVALTNING:

Leder: Fuldmægtig J. P. Staunstrup.



**Skolevæsenet:**

Ledende skoleinspektør: Skoleinspektør: T. Odbjerg.

**Levnedsmiddelkontrol:**

Langeskov kommune, teknisk forvaltning, (09) 38 10 35.

**Sociale institutioner, skoler m. v. i Langeskov kommune:****Sociale institutioner:****Alders- og plejehjem:**

Syge- og plejehjemmet »Birkelunde«  
Tlf. (09) 38 15 00

Bestyrer: H. C. Dethlefsen. Tlf. (09) 38 15 01

Langeskov børnehave  
»Bulderby«. Tlf. (09) 38 15 42

Marslev børnehave  
»Rumleby«. Tlf. (09) 95 13 14

**Skoler:****Kommunale folkeskoler:**

Birkende skole

Hans Tausenggade 29  
5550 Langeskov. Tlf. (09) 95 13 08

Skoleinspektør: E. Fink

Bakkegårdsskolen  
5550 Langeskov. Tlf. (09) 38 14 44

Skoleinspektør: T. Odbjerg

Marslev skole  
5290 Marslev. Tlf. (09) 95 10 91

Skoleinspektør: Svend Aage Nielsen.

Pilegårdsskolen

5550 Langeskov, tlf. (09) 38 14 82

Skoleinspektør: Arne Berg Jensen.

**Langå**

Bredgade 4

8870 Langå

Tlf. (06) 46 13 88

Postgiro: 1 01 69 70

Mandag, tirsdag, onsdag, Fredag kl.  
10—12,30.

**Kommunekode:** 717

**Amtskommune:** Århus

**Retskreds:** Randers

**Politikreds:** Randers

**Skattekreds:** Rougsø

**Vurderingskreds:** Hadsten-Langå

**Folketal 1/10-75:** 7.858

**Areal i ha:** 13.269

**Kommunevalget 5. marts 1974:**

Af 5.183 vælgere stemte 3.769, heraf 3.730 gyldige stemmer. Stemmeprocent: 73,4. A 1. 538 (8), B 266 (1), C 358 (1), Q 54 (0), V 933 (5), Z 423 (2),

G (Arbejderlisten) 64 (0), H (Borgerlisten) 94 (0). Listeforbund: V1+V2+V3+V4. Valgforbund: V+Q.

**Kommunalbestyrelsens 17 medlemmer:**

Borgmester: Holting, Kurt, overtrafikassistent. (A). FØ, FBra, FC.

1. viceborgmester: Gulstad, Carsten, læge. (C). FPLM, Bra.

Christensen, Jens Glargaard, gårdejer. (Z). Ø, So, Bø, C, O.

Christensen, Kaj, journalist. (A). So, Bø, Sbi, Bi, Eks.

Hedegaard, Aksel, gårdejer. (V4). Kult, Fri, Skk, Uns.

Johnsen, Jens, arbejdsformand. (A). T, Plm.

Jørgensen, Børge, gårdejer. (V4). Kult, Fri, Li, Skk, Sbi.

Langer, Mette, fru. (V1). Ø, FSo, Bø, C.

Christiansen, Palle, arkitekt. (Z). T.

Laursen, Leon, arbejdsformidler. (A). FKult, Fri, Skk, Skn, Ø.

Mikkelsen, Anna Lise, fru. (A). So, Kult, FBø, Fri, Skk, Skn, Sbi, O.

Nielsen, Jens Aksel, fhv. gårdejer. (V3) T, PLM, Li.

Petersen, Peter, lærer. (A). So, Bø, Von, Gr.

Ramsgaard, Henning, ekspeditionssekretær. (B). Ø, C.

Staghøj, Harry, banemontør. (A). FT, PLM.

Sundahl, Børge, overtrafikassistent. (A). T, Kult, Uns, Frn, Ffri.

Therkelsen, Søren, gårdejer. (V2). PLM, Bra, He.

**Nedsatte udvalg og kommissioner: (formænd)****Økonomiudvalget:**

Borgmester, overtrafikassistent  
Kurt Holting.

**Stående udvalg:**

Det sociale udvalg: Fru Mette Langer.

Udvalget for tekniske anliggender:  
Banemontør Harry Staghøj.

Udvalget for kulturelle anliggender:  
Arbejdsformidler Leon Laursen.

Planlægnings- og miljøudvalg: Læge  
Carsten Gulstad.

**Andre udvalg og kommissioner:**

Brandkommission: Borgmester, overtrafikassistent Kurt Holting.

Børne- og ungdomsværn: Fru Anna Lise Mikkelsen.

Civilforsvarskommission: Borgmester overtrafikassistent Kurt Holting.

Sekretær for kommunalbestyrelsen: Kommunaldirektør Erik Nielsen.

**Kommunens revision:**

Kommunernes Revisionafdeling, Randers.

**Den kommunale administration:**

Kommunaldirektør: Erik Nielsen.

**ØKONOMISK/ADMINISTRATIV FORVALTNING:****Sekretariat:**

Sek.leder: Ove Jensen.

**Økonomisk forvaltning:**

Kommunebogholderi:  
Kommunebogholder: Fuldmægtig Kaj Jørgensen.

**Skattevæsen og folkeregister:**

Skatteinspektør: Birger Tang.  
Pantefoged og leder af arbejdsgl-verkollen: Overassistent Herluf Friis.

**SOCIAL- OG SUNDHEDS-FORVALTNING:**

Socialinspektør: Kurt Jensen.  
Omsorgsarbejdet: Lis Aagaard.  
Fuldmægtig: Lars Sørensen.

**KULTUREL FORVALTNING:****Skolevæsenet:**

Ledende skoleinspektør: M. E. Nykjær.  
Ungdomsskoleinspektør: Peter H. Petersen.

**TEKNISK FORVALTNING:**

Kommuneingeniør: Frank Frandsen.  
Veje og kloaker:  
Ingeniør: Arne H. Madsen.

**Byggesagsbehandling:**

Konstruktør: Jan Søvsø Pedersen.

**Brandinspektør:**

Brandinspektør: Kommuneingeniør Frank Frandsen.

**Civilforsvar:**

CF-leder: Pens. politassistent C. Paulsen.

**Sociale institutioner, skoler m.v. i Langå kommune:****Sociale institutioner:**

Aldersdoms- og plejehjem:

De gamles hjem, Langå  
Bestyrer: Aase G. Friis Nielsen  
Tlf. (06) 46 11 91  
30 pladser

Granslev Alderdomshjem, Laurbjerg  
Bestyrer: Herdis Laursen Nielsen  
Tlf. (06) 96 40 50  
12 pladser

**Skoler:****Kommunale folkeskoler:**

Langå skole  
Tlf. (06) 46 15 66  
Gydevej 3, 8870 Langå  
Ledende skoleinspektør: M. E. Nykjær

Houlberg skole  
8891 Laurbjerg  
Tlf. (06) 96 41 01  
Skoleinspektør: J. C. Hjort

Jebjerg skole  
Jebjerg 8870 Langå  
Tlf. (06) 44 52 28  
Skoleinspektør: H. V. Andresen

Laurbjerg skole  
8891 Laurbjerg  
Tlf. (06) 46 81 38  
Skoleinspektør: Th. Frandsen Jensen

**Andre skoler:**

Langå kommunale ungdomsskole  
Ungdomsskoleinspektør: Peter H. Petersen

**Ledøje-Smørum**

Smørum Bygade 35, Smørumovre

2760 Måløv

Tlf. (01) 97 52 18, ca. maj 1975

(02) 97 52 18

Postgiro 5 43 41 30

10—13, torsdag tillige 16—18,30,

Kommunekode: 171

Amtskommune: København

Retskreds: Ballerup

Politikreds: Gladsaxe

Skattekreds: Høje-Tåstrup

Vurderingskreds: Albertslund-Ledøje-Smørum

Folketal 1/7-75: 7.009

Areal i ha: 3.133,4

**Kommunevalget 5. marts 1974:**

Af 3.770 vælgere stemte 2.541, heraf 2.514 gyldige stemmer. Stemmeprocent: 67,4. A 351 (2), B 237 (1), C 292

(2), E 38 (0), F 114 (1), K 88 (0), M 107 (0), V 796 (5), G (Aktiv Gruppe) 259 (1), H (Frihedslisten) 81 (0), P (Samlingslisten) 151 (1). Valgforbund: F+K.

### Byrådets 13 medlemmer:

Borgmester: Paulsen, Elgil. (V). FØ, E, Kult, Byu, Skk, Fri, Uns.

1. viceborgmester: Nielsen, Vilhelm, konsulent. (V). Ø, FT, Li.

2. viceborgmester: Christensen, Jens E., slotsbetjent. (A). So, T, Bø.

Frederiksen, Elin, fru direktør. (V). So, Bø.

Hansen, Flemming, arkitekt. (B). Ø, Fri, Frm, Skk, Von.

Fischer-Cortsen, Per, tandlæge. (V). T, Sbl, B.

Groskopf, Bjørn, ingeniør. (G). E, FKult.

Jakobsen, Elin, overassistent. (C). FSo, FE, FBø, Byu.

Lassen, Preben. (A). Ø, Sbl, Skn.

Madsen, Bengt, typograf. (F). So, T, Bø, Fri, Skk, Uns.

Hang, Flemming, flyvemekaniker. (V). So, T, Bø.

Petersen, Ib, salgschef. (S). E, Kult, Sortberg, Karl, løjtnant. (C). Ø, Kult, Skn.

Krog, Thomas, gårdejer.

Hansen, Gunnar, entreprenør.

Jørgensen, Erik Bau, gårdejer.

Winding, Ole, cand. pharm.

### Nedsatte udvalg og kommissioner: (formænd)

#### Økonomiudvalget:

Borgmester Eigil Paulsen.

#### Stående udvalg:

Det sociale udvalg: Overassistent Elin Jakobsen.

Udvalget for tekniske anliggender: Konsulent Vilhelm Nielsen.

Udvalget for faste ejendomme: Overassistent Elin Jakobsen.

Udvalget for kulturelle anliggender: Ingeniør Bjørn Groskopf.

#### Andre udvalg og kommissioner:

Børne- og ungdomsværn: Overassistent Elin Jakobsen.

#### Sekretær for kommunalbestyrelsen:

Ib Lind.

#### Kommunens revision:

Kommunernes Revisionsafdeling.

#### Den kommunale administration:

Kommunaldirektør: Aage Hansen.

#### Borgmesterkontor:

Ekspeditionssekretær: Jørgen Christensen.

#### ØKONOMISK/ADMINISTRATIV FORVALTNING:

Sekretariatet for økonomisk forvaltning:

Ekspeditionssekretær: Jørgen Christensen.

#### Leder af bogholderiet:

Fuldmægtig: Knud Andersen.

Leder af skattevæsen og folkeregister: Skatteinspektør: K. Birch Petersen.

#### SOCIAL- OG SUNDHEDS-FORVALTNING:

#### Leder af socialvæsen:

Socialinspektør: Ivan Madsen.

#### TEKNISK FORVALTNING:

Kommuneingeniør: Folmer Hviid.

#### Bygningsinspektør:

Bygningsinspektør: Folmer Hviid.

#### Brandinspektør:

Brandinspektør: T. Nøhr, Ballerup Kommune.

#### KULTUREL FORVALTNING:

Fuldmægtig: Bent Frandsen.

#### Skolevæsenet:

Ledende skoleinspektør: F. L. Fauk.

Ungdomsskoleinspektør: J. Bie Olsen.

#### Biblioteksvæsenet:

Bibliotekar: Inge-Lis Nielsen.

#### Levnedsmiddelkontrol:

Dyrlæge: Jørgen Mikkelsen.

#### Sociale institutioner, skoler m. v. i Ledøje-Smørum kommune:

#### Sociale institutioner:

#### Plejehjem:

Porsebakken  
Nyballevej 11, Ledøje  
2750 Ballerup

Tlf. (01) 97 74 01

ca. maj 1975, (02) 97 74 01

Bestyrer: Tove Bøgh

35 pladser

**Børnehaver:**

»Stangkær«  
Flodvej 17, Smørumnedre  
2760 Måløv  
Tlf. (01) 97 12 65  
ca. maj 1975, (02) 97 12 65  
52 pladser

»Primulahaven«  
Blomsterhaven 2, Smørumnedre  
2760 Måløv  
Tlf. (01) 65 01 40  
ca. maj 1975, (02) 65 01 40  
60 pladser

»Åkandehaven«  
Åkandehaven 42, Smørumnedre  
2760 Måløv  
Tlf. (01) 65 16 72  
ca. maj 1975, (02) 65 16 72  
52 pladser

**Fritidshjem:**

Flodvej 68, Smørumnedre  
2760 Måløv  
Tlf. (01) 97 23 31  
ca. maj 1975, (02) 97 23 21  
58 pladser

Flodvej 03, Smørumnedre  
2760 Måløv  
Tlf. (01) 65 55 20  
ca. maj 1975, (02) 65 55 20  
60 pladser

**Skoler:**

Søgerskolen  
Skebjergvej 17—19, Ll. Smørum  
2760 Måløv  
Tlf. (01) 97 52 36  
Skoleinspektør: F. L. Fauk.  
Boesagerskolen  
Flodvej 89, Smørumnedre  
2760 Måløv  
Tlf. (01) 65 12 88  
Skoleinspektør: Jørn Dannesboe

**Lejre**

Rådhuset, Lejrevej 15  
4320 Lejre  
Tlf. (03) \*38 06 22  
Postgiro: 68 09

10—12,30, torsdag tillige 16—18

Kommunekode: 261  
Amtskommune: Roskilde  
Retskreds: Roskilde  
Politikreds: Roskilde  
Skattekreds: Greve  
Vurderingskreds: Lejre  
Folketal 1/10-75: 7.740  
Areal i ha: 10.715

**Kommunevalget 5. marts 1974:**

Af 4.606 vælgere stemte 3.305, heraf 3.271 gyldige stemmer. Stemmepercent: 71.75. A 700 (3), B 413 (2), C 194 (1), M 155 (0), V 1.159 (6), Z 245 (1). Kommunalpolitisk Liste 193 (1), Socialistisk Liste 212 (1). (C+V).

**Kommunalbestyrelsens  
15 medlemmer:**

Borgmester: Jensen, Evan. (V). FØ.  
Viceborgmester: Olsen, Dagny. (A). Ø, FE, Fri, Ll, Skk.  
Diemer, Jørgen, tømremester. (F). E. E.  
Ellasen, Asger, parcellist. (V). FT, Kult.  
Frohn, Carl P., landinspektør. (C). Ø, T, Fri, Skk.  
Gyldenkærne, Bent, gårdejer. (Kommunalpolitisk L.). So, Bø, Ll.  
Holm, Jørgen, fabrikant. (V). T, E.  
Holstein Ledreborg, Knud, lensgreve. (D). E, Kult, Fri, Skk.  
Jensen, Hans, gårdejer. (V). Ø, FSo, FBø, Fri, Ll, Skk.  
Joensen, Ole, konsulent. (B). So, FKult, B, Fri, FSkk.  
Jordan, Jens, advokat. (B). Ø, E,  
Kongsgård, Inger, husmoder. (V). So, T, Bø.  
Nielsen, Mogens, entreprenør. (Z). Kult, Ll.  
Olsen, David, ingeniør. (A). So, Kult, Bø, Fri, Skk.  
Petersen, Arnold, socialinspektør. (A). T, Ll.

**Nedsatte udvalg  
og kommissioner: (formænd)****Økonomiudvalget:**

Borgmester Evan Jensen.

**Stående udvalg:**

Det sociale udvalg: Gårdejer Hans Jensen.

Udvalget for tekniske anliggender: Parcellist Asger Ellasen.

Udvalget for faste ejendomme: Dagny Olsen.

Udvalget for kulturelle anliggender: Fru Lizzen Nordqvist

**Andre udvalg og kommissioner:**

Børne- og ungdomsværn: Gårdejer Hans Jensen.

**Ligningskommission:** Forsøgsleder  
Georg Eriksen.  
**Skolekommission:** Konsulent Ole  
Joensen.

**Sekretær for kommunalbestyrelsen:**  
Anton Petersen.

**Kommunens revision:**  
Kommunernes Revisionsafdeling.

**Den kommunale administration:**  
Administrationschef: Anton Peter-  
sen.

#### **ØKONOMISK/ADMINISTRATIV FORVALTNING:**

**Kommunekontor:**  
Kommunebogholder: Peter Kristen-  
sen.  
Ekspeditionskontor: Fuldmægtig  
Jørgen Jørgensen.  
Kommunekasse: Assistent Gerda  
Nielsen.

**Skattekontor:**  
Skatteinspektør: Jørn Ingemann.  
Ligningsafdeling: Overassistent  
Palle Rosenkjær.  
Overassistent: Anne Mette Larsen.  
Arbejdsgiverkontrol: fuldmægtig  
Søndergaard Petersen.  
Ejendomsbeskatning: Overassistent  
Jytte Plambech.

Pantefoged: Overassistent Palle  
Rosenkjær.  
Folkeregister: Assistent Leewa  
Aaboe.

#### **SOCIAL- OG SUNDHEDS- FORVALTNING:**

Socialinspektør: Arnold Petersen.

**Socialkontor:**  
Fuldmægtig: H. J. Jensen.  
**Bidragkontor:**  
Overassistent: Helle Hansen.

**Dagpengekontor:**  
Peter Petersen.

#### **TEKNISK FORVALTNING:**

Kommuneingeniør: O. Lykkeskov.  
**Ejendomsinspektorat:**  
Ejendomsinspektør: Verner Jensen.

**Bygningsinspektorat:**  
Bygningsinspektør: Jørgen Hansen.

**Brandinspektorat:**  
Brandinspektør: Verner Andersen.

#### **KULTUREL FORVALTNING:**

**Skolevæsenet:**  
Ledende skoleinspektør: Nils Gyl-  
storff.

**Løjre Kommunes biblioteksvæsen:**  
Bibliotekar: Carsten Rørbech.

**Levnedsmiddelkontrol:**  
Stadsdyrlæge: Dam, Vindingevej 2  
4000 Roskilde.

#### **Sociale institutioner, skoler m.v. i Løjre kommune:**

**Sociale institutioner:**  
**Alderdoms- og plejehjem:**  
Herslev Alderdomshjem  
Bognæsvej 5  
Herslev 4000 Roskilde  
Tlf. (03) 40 20 40  
Bestyrer: Ejvind Jensen  
17 pladser  
Osted Plejehjem  
Langetofte 7-11, Osted  
4000 Roskilde  
Tlf. (03) 39 70 90  
Bestyrer: Jørn Rasmussen  
53 pladser

#### **Skoler:**

**Kommunale folkeskoler:**  
Allerslev skole  
Løjrevejen 17, Allerslev  
4320 Løjre  
Tlf. (03) 38 04 97  
Skoleinspektør: Hans E. Christiansen  
Trællerupskolen  
Herslevvej 23  
Trællerup, Gevninge  
4000 Roskilde  
Tlf. (03) 40 25 28  
Skoleinspektør: E. Engsted  
Rorup-Glim centralskole  
Hovedvejen 10, Glim  
4000 Roskilde  
Tlf. (03) 38 04 29  
Førstelærer: Erland Rasmussen.  
Osted skole  
Hovedvejen 124, Osted  
4000 Roskilde  
Tlf. (03) 39 72 18  
Ledende skoleinspektør: Nils Gyl-  
storff

**Private skoler:**  
Osted fri- og efterskole  
Assenløsevejen 1, Osted  
4000 Roskilde  
Tlf. (03) 39 70 81  
Forstander: Ancher Kofoed

## Lemvig

Administrationsbygningen

7620 Lemvig

Tlf. (07) 82 12 00

Postgiro: 5 40 55 99

Mandag-Onsdag: 10,30—12,30 og 14,00—  
15,00. Torsdag: 10,30—12,30 og 14,00—  
18,00. Fredag: 10,30—12,30 og 14,00—  
15,30

Havnekontor:

Havnen

7620 Lemvig

Tlf.: (07) 82 01 06

Kommunekode: 665

Amtskommune: Ringkjøbing

Retskreds: Lemvig

Politikreds: Holstebro

Skattekreds: Ringkjøbing

Vurderingskreds: Lemvig-Thyborøn-  
Harboøre i Ringkjøbing amtskom-  
mune

Folketal 1/10-75: 19.839

Areal i ha: 46.570,1

Kommunevalget 5. marts 1974:

Af 13.142 vælgere stemte 9.500, her-  
af 9.398 gyldige stemmer. Stemme-  
procent: 72,28. A 1.721 (4), B 819 (2),  
C 1.040 (2), F 191 (0), K 125 (0), V  
4.818 (12), Z 684 (1). [V1+V2+V3+V4],  
(B+C+V) og (F+K).

### Kommunalbestyrelsens

#### 21 medlemmer:

Borgmester: Frandsen, P. Dalgaard,  
landbrugskonsulent. (V) FØ, FH,  
FC, FBe.

1. viceborgmester: Østerby, Thomas,  
gårdejer. (V). Ø, So, Be, Fri, Skk.

2. viceborgmester: Christensen, A.  
Tangsig, lektor. (C). Ø, Kult, Be, Fri,  
FSkk.

Bjerg, Egon Kristensen, tømrermester.  
(V). FKult, Fri, Skk.

Dahl, Jens Villadsen, gårdejer. (Z).  
T, Bo.

Eriksen, Erhardt, viceinspektør. (V).  
FT.

Graversen, Bruno Birger, gårdejer.  
(V). Kult, Bra.

Hansen, Elgil, viceinspektør. (A). Ø,  
Bra, Be.

Ilkjær, Chr. Hornshøj, gårdejer. (V).  
So Bø.

Jensen, L. Preben Juhl, sognepræst.  
(V). So, Kult, Bø, Be.

Kamstrup, Niels Kallerup, benzinfor-  
handler. (V). Ø.

Kjær, Arne Lisby, gårdejer. (V). T,  
Bra.

Lauritsen, Metha, sygeplejerske. (A).  
So, Bø, Fri, Skk.

Linneberg, Jens Oluf, købmand. (V).  
Kult, H.

Madsen, Peder, gårdejer. (V). So, T,  
FBø, Bo.

Nielsen, Aage, husmand. (B). FSo, Bø,  
C, Bo.

Rasmussen, Else Gjørup, lærer. (B).  
T.

Skovmose, Jens Chr., gårdejer. (V). T.  
Stigaard, Osvald, specialarbejder. (A).  
T, Kult, C.

Tonsberg, Peder B. Christensen, fa-  
milievejleder. (C). So, FBra.

Villadsen, Svend Aage, kontorbesty-  
rer. (A). Kult, H.

### Nedsatte udvalg og kommissioner: (formænd)

#### Økonomiudvalget:

Borgmester, landbrugskonsulent P.  
Dalgaard Frandsen.

#### Stående udvalg:

Det sociale udvalg: Husmand Aage  
Nielsen.

Udvalget for tekniske anliggender:  
Viceinspektør Erhardt Eriksen.

Udvalget for kulturelle anliggender:  
Tømrermester Egon Kristensen Bjerg.

Havneudvalget: Borgmester, land-  
brugskonsulent P. Dalgaard Frand-  
sen.

Planlægningsgruppe: Borgmester P.  
Dalgaard Frandsen.

#### Andre udvalg og kommissioner:

Brandkommission: Familievejleder  
Peder B. Christensen Tonsberg.

Børne- og ungdomsværn: Gårdejer  
Peder Madsen.

Civilforsvarskommission: Borgmester  
landbrugskonsulent P. Dalgaard  
Frandsen.

Fritidskommission: Skoleinspektør  
Chr. Kjær.

Ligningskommission: Gårdejer Anders Kallesøe.

Skolekommission: Lektor A. Tangsig Christensen.

Beværterbevillingsnævn: Borgmester, landbrugskonsulent P. Dalgaard Frandsen.

Boligkommission: Politimester Henning Petersen.

Sekretær for kommunalbestyrelsen: (kommunaldirektøren).

Kommunens revision: Kommunernes Revisionsafdeling.

### Den kommunale administration:

Kommunaldirektør:

Borgmesterkontor:

Sekretariat:  
Fuldmægtig: C. P. Petersen.

### ØKONOMISK/ADMINISTRATIV FORVALTNING:

Kommunebogholder: T. Øland.

Kommunaldirektør:  
Kommunekasserer: Helga Vestergaard.

Fuldmægtig: Bent Enggård Andersen.

Fuldmægtig: G. H. Ronøe.

Pantefoged: B. Præstholm.

Skatteforvaltning:

Skatteinspektør: R. Christensen, skatterådssekretær.

Fuldmægtig: K. Jacobsen.

Folkeregisterfører,

Slutligning,

Forskudsregistrering.

Frigørelsesafg.

Sømandsbeskatning.

Fuldmægtig: Ejvind Jørgensen.

Regnskabsligning,

Aktieselskabsskat,

Skatterådsarbejde,

Overassisten: J. Brostrøm.

Ejendomsbeskatning,

Vurdering.

### SOCIAL- OG SUNDHEDS-FORVALTNING:

Socialinspektør: K. Frederiksen.

### TEKNISK FORVALTNING:

Stadsingeniørens kontor:

Stadsingeniør: C. Malte Iversen.

Vejafdelingen:

Ingeniør Th. Pedersen.

Kloakafdelingen:

Ingeniør C. P. Hjørne.

Renovationsafdelingen:

Fuldmægtig: Martin Ø. Pedersen.

Offentlige vandløb:

Ingeniør: Jørgen Th. Jensen.

Teknisk sekretariat:

Fuldmægtig Martin Ø. Pedersen.

Bygningsinspektorat:

Bygningsinspektør: N. E. Stampe.

Brandinspektorat:

Brandinspektør: H. Rønn.

Civildforsvar:

Civildforsvarsleder:

Civildforsvarsinspektør: K. G. Christensen.

Kommunegartner:

Robert Lisby.

Værkerne:

El-værk:

Elværksbestyrer: Sv. Villemoes.

Ingeniør: O. Schøler.

Vandværk:

Vandværksbestyrer: Sv. Villemoes.

Havnevæsenet:

Havneingeniør: C. Malte Iversen.

Havnefoged: Henning Svendsen.

### KULTUREL FORVALTNING:

Skolevæsenet:

Skoledirektør: G. H. Lauridsen.

Ungdomsskoleinspektør: Ole Baun.

Konsulent for specialundervisning:

Annelise Matzen.

Tale- og hørekonsulent:

Niels Morsing.

Skolebibliotekskonsulent:

Thøger Larsen Jensen.

Pædagogisk leder:

Svend Larsen.

Skolelæge:

Læge P. Skytte.

Læge Bodil Nørgaard.

Klinikchef:

H. G. Ejrnæs.

Skoletandlæge:

Bente Ejrnæs.

Biblioteksvæsenet:

Overbibliotekar: Kirsten Frederiksen.

Levnedsmiddelkontrol:

Fælles med Struer kommune.

### Sociale institutioner, skoler m.v. i Lemvig kommune:

Sociale institutioner:

Alderdoms- og plejehjem:

Alderdomshjemmet »Solgården»

Nygade 6, 7620 Lemvig

Tlf. (07) 82 02 53

Bestyrer: Anders Jepsen

Ramme alderdomshjem  
Skolegade 18,  
Ramme, 7620 Lemvig  
Tlf. (07) 88 92 36  
Bestyrerinde Anna Aggerholm.

Fabjerg alderdomshjem  
Fabjerg, 7620 Lemvig  
Tlf. (07) 89 31 13  
Bestyrer: Karl Fr. Mikkelsen

Gudum alderdomshjem  
Gudum, 7620 Lemvig  
Tlf. (07) 86 30 49  
Bestyrer: Gunnar Anderson

Klinkby alderdomshjem  
Klinkby, 7620 Lemvig  
Tlf. (07) 83 61 88  
Bestyrer: L. Skov Thomsen

Alderdomshjemmet »Elmely«  
Nr. Nissum, 7620 Lemvig  
Tlf. (07) 89 10 08  
Bestyrerinde: Hanne Tovborg

Bøvling alderdomshjem  
7650 Bøvlingbjerg  
Tlf. (07) 88 50 81  
Bestyrer: Asger Nielsen

Brandborg alderdomshjem  
7660 Bækmarksbro  
Tlf. (07) 88 10 13  
Bestyrerinde: Olga Jensen.

## Skoler:

### Kommunale folkeskoler:

Bøvling Hovedskole  
7650 Bøvlingbjerg  
Tlf. (07) 88 50 08  
Skoleinspektør: Ole Johansen

Dybe-Ramme centralskole  
7620 Lemvig  
Tlf. (07) 88 93 09  
Skoleinspektør: Laurits Wemmelund

Fabjerg skole  
7620 Lemvig  
Tlf. (07) 89 31 07  
Førstelærer: Jens Hilgárd Pedersen

Flynder centralskole  
7660 Bækmarksbro  
Tlf. (07) 88 14 10  
Skoleinspektør: O. Bendtsen

Gudum centralskole (øvelsesskole  
for Nr. Nissum seminarium)  
Gudum, 7620 Lemvig  
Tlf. (07) 86 30 56  
Skoleinspektør: E. Munksgaard

Klinkby kommuneskole  
7620 Lemvig  
Tlf. (07) 83 61 82  
Skoleinspektør: Vakant

Lemvig skole  
Skolegade 6, 7620 Lemvig  
Tlf. (07) 82 18 00  
Skoleinspektør: J. Buhl

Christinelystskolen  
7620 Lemvig  
Tlf. (07) 82 15 40  
Skoleinspektør: Chr. Kjør

Nørlem skole  
7620 Lemvig  
Tlf. (07) 82 10 95  
Skoleinspektør: Verner Ravn

Lomborg centralskole  
7620 Lemvig  
Tlf. (07) 88 91 62  
Skoleinspektør: K. Kastруп Knudsen

Møborg Hovedskole  
7660 Bækmarksbro  
Tlf. (07) 88 14 15  
Skoleinspektør: Jakob Jakobsen

Nees skole  
7570 Vemb  
Tlf. (07) 88 41 31  
Førstelærer: Henry Møller

Nr. Nissum kommuneskole  
7620 Lemvig  
Tlf. (07) 89 10 86  
Skoleinspektør: V. Elbech Hansen.

### Andre skoler:

Hardsyssel ungdomsskole:  
7800 Skive  
Tlf. (07) 86 41 11/250  
Forstander: Poul Hansen

Hygum kostskole  
Klinkby, 7620 Lemvig  
Tlf. (07) 83 64 66  
Forstander: Poul Erhard Sørensen

Den jydsk pensionisthøjskole  
Nr. Nissum, 7620 Lemvig  
Tlf. (07) 89 13 10  
Forstander: Poul Gerhardt Wemmelund

Lemvig handelsskole  
Søndergade 8, 7620 Lemvig  
Tlf. (07) 82 08 67  
Forstander: H. Mæng

Lomborg ungdomsskole  
7640 Ramme  
Tlf. (07) 88 90 85  
Forstander: Kr. Lomborg

Nørre Nissum folkehøjskole og  
efterskole  
7620 Lemvig  
Tlf. (07) 89 10 04  
Forstander: Ths. Mogensen

Nr. Nissum seminarium  
Svinget 5, Nr. Nissum  
7629 Lemvig  
Tlf. (07) 89 12 22  
Forstander: Ej. Høgel



**Lunderskov**

Halvej

6640 Lunderskov

Tlf. (05) 58 53 11

Postgiro: 1 70 55

**Borgmesterkontor:****Kommunekontor:****Folkeregister:****Skattekontor:****Socialkontor:****Kulturel forvaltning:****Civlforsvarskontor:****Teknisk forvaltning:**

Halvej

6640 Lunderskov

Tlf.: (05) 58 53 11

9,30—12,30, torsdag tillige 16—18

**Kommunekode:** 623**Amtskommune:** Vejle**Retskreds:** Kolding**Politikreds:** Kolding**Skattekreds:** Give**Vurderingskreds:** Slaugs h.**Folketal 1/10-75:** 4.648**Areal i ha:** 9.587,8**Kommunevalget 5. marts 1974:**

Af 2.946 vælgere stemte 2.152, heraf 2.130 gyldige stemmer, Stemmepercent: 73,05. A 485 (3), B 60 (0), V 294 (2), Borgerlisten 721 (5), Lejrskov sogns fællesliste 265 (2), Upolitisk oplandsliste 172 (1), Upolitisk liste for Jordrup og omegn 133 (0). Valgforbund: Lejrskov sogns fæll.+Upolitisk oplandsliste+Borgerlisten.

**Kommunalbestyrelsens****13 medlemmer:**

**Borgmester:** Skrydstrup, Holger D., bagermester. (Borgerl.). FØ, So, Kult, Bø, FC, FLi.

**Viveborgmester:** Schelde, Peter, proprietær. (Lejrskov sogns Fl.) Ø, E, Kult, Li.

**Andersen, Peter Rostgård, gårdejer.** (V). Ø, T.

**Christiansen, Valdemar, murer.** (A). So, Kult, Bø.

**Roed, Harald, skovejer.** (Lejrskov sogns Fl.) FT, E.

**Hanghøj-Petersen, Ove, overlærer.** (Borgerlisten). So, E, Bø, C.

**Kjeldsen, Ebba Stigård, husmoder.** (Borgerlisten). FSo, FBø.

**Nielsen, Niels Aunsbjerg, autoforhandler.** (Borgerlisten). T, E.

**Petersen, Kristian Bøge, fabrikant.** (Borgerlisten). Ø, Kult.

**Bjarne Poulsen, lærer.** (A). Ø, FE, Bø.

**Rask, Otto, gårdejer.** (Upol. oplandsl.). T.

**Sejrøe-Olsen, Anna, husmoder/lærer.** (V). So, FKult, Bø.

**Westberg, Jørn, overtrafikass.** (A). T, C, Li.

**Nedsatte udvalg****og kommissioner: (formænd)****Økonomiudvalget:**

Borgmester, bagermester Holger D. Skrydstrup.

**Stående udvalg:**

Det sociale udvalg: Husmoder Ebba Stigård Kjeldsen.

Udvalget for tekniske anliggender: Skovejer Harald Roed.

Udvalget for faste ejendomme: Lærer Bjarne Poulsen.

Udvalget for kulturelle anliggender: Husmoder, lærer Anna Sejrøe-Olsen.

**Andre udvalg og kommissioner:**

**Børne- og ungdomsnævn:** Husmoder Ebba Stigård Kjeldsen.

**Civlforsvarskommission:** Borgmester, bagermester Holger D. Skrydstrup.

**Ligningskommission:** Borgmester, bagermester Holger D. Skrydstrup.

**Sekretær for kommunalbestyrelsen:**

Kæmner H. Rich. Andersen.

**Kommunens revision:**

Kommunernes Revisionsafdeling.

**Den kommunale administration:****ØKONOMISK/ADMINISTRATIV FORVALTNING:**

Kæmner: H. Rich. Andersen.

**Skatteinspektør:**

Fuldmægtig: Annette Nielsen.

**Kommunekasserer og****folkeregisterførere:**

Assistent: Helle Bach.

**Pantefoged:**

Assistent: Sv. Aa. Hansen.

**SOCIAL- OG SUNDHEDS-  
FORVALTNING:**

Socialinspektør: Fuldmægtig Hans  
E. Jørgensen.

**TEKNISK FORVALTNING:**

Kommuneingenlør: Arne Bruun.

**Bygningsinspektorat:**

Bygningsinspektør: Kommuneinge-  
nlør Arne Bruun.

**Brandinspektorat:**

Brandinspektør: Ingenlør Ole Chri-  
stensen.

**KULTUREL FORVALTNING:****Skolevæsenet:**

Ledende skoleinspektør: J. Skjødt.

**Biblioteksvæsenet:**

Ledende bibliotekar: Lærer Hardy  
I. Jessen.

**Sociale institutioner, skoler m.v. i  
Lunderskov kommune:****Sociale institutioner:****Alderdoms- og plejehjem:**

Lunderskov alderdomshjem  
Jernbanegade 5, 6640 Lunderskov  
Tlf. (05) 58 50 54

Bestyrerinde Lydia Holm  
18 pladser

**Jordrup alderdomshjem**

6064 Jordrup  
Tlf. (05) 55 60 44

Bestyrer: Ole Laursen.  
18 pladser

**Lunderskov plejehjem**

(amtskommunal) Vejle amt  
Reinh. Bakke, 6640 Lunderskov  
Tlf. (05) 58 54 37

Sygeplejerske Helle Munk  
38 pladser

**Skoler:****Kommunale folkeskoler:**

Lunderskov skole  
6640 Lunderskov

Skoleinspektør: J. H. Laursen  
Tlf. (05) 58 51 93

Fynslundskolen  
6064 Jordrup

Skoleinspektør: J. Skjødt  
Tlf. (05) 55 61 19.

Skanderup-Hjarup forbundsskole  
6640 Lunderskov

Skoleinspektør: Poul Erik Nielsen  
Tlf. (05) 59 41 23

**Private skoler:**

Skanderup friskole  
6640 Lunderskov  
Lærerinde: Herdis Larsen  
Tlf. (05) 59 40 80

**Andre skoler:**

Skanderup ungdomsskole  
6640 Lunderskov  
Tlf. (05) 59 41 28  
Forstander: O. Klnting  
Lunderskov kommunale ungdoms-  
skole  
6064 Jordrup  
Tlf. (05) 55 81 31

**Leder:**

Viceinspektør J. Bach Schmidt

**Lundtoft****Felsted**

6200 Aabenraa

Tlf.: (04) 68 55 11

Postgiro: 60 09

8—12,30 og 13—16, torsdag 13—18

**Kommunekode:** 519

**Amtskommune:** Sønderjylland

**Retskreds:** Gråsten

**Politikreds:** Gråsten

**Skattekreds:** Aabenraa amts

**Vurderingskreds:** Lundtoft-Aabenraa

**Folketal 1/7-74:** 5.853

**Folketal 1/10-75:** 5.972

**Kommunevalget 5. marts 1974:**

Af 3.872 vælgere stemte 2.736, heraf  
2.701 gyldige stemmer. Stemmepro-  
cent: 71. A 610 (3), B 126 (0), Z 251  
(1), G1 168 (1), G2 205 (1), H1 95 (0),  
H2 169 (1), S1 59 (0), S2 115 (1), V1  
370 (2), V2 307 (2), V3 226 (1). Liste-  
forbund: G1+G2 og H1+H2 og S1+  
S2 og V1+V2+V3. Valgforbund:  
G1+G2+H1+H2.

**Kommunalbestyrelsens  
13 medlemmer:**

Borgmester: Lauesgaard, S. A., gård-  
ejer. (V1). FØ, T.

Viceborgmester: Diemer, B. A., gård-  
ejer (V2). Ø.

Christiansen, S. K., socialinspektør.  
(G2). T, Fri, Ll, Skk.

Christensen, Ejv. (A). Kult.

Johansen, Arn., bygmester, (H2). So, T, E, Bø.  
 Møller, Johs. C., entreprenør. (A). FSo, T, FBø.  
 Billund, J. K., mejeriejer. (V3). So, Kult, Bø, Fri, Skk.  
 Andersen, Martin, sparekassebest. (Z). So, Bø, Fri, Skk.  
 Wildenschild, Fr., gårdejer. (V1) FT.  
 Jesswein, P., bygmester. (G1). Ø Kult.  
 Jacobsen, Hans J., bygmester. (A). Ø, Kult, Fri, Li, Skk.  
 Sass, Wilh., førstelærer. (S2). Ø, So, Bø.  
 Frederiksen, H., direktør. (V2). U, Kult.

### Nedsatte udvalg og kommissioner: (formænd)

#### Økonomiudvalget:

Borgmester, gårdejer S. A. Lauesgaard.

#### Stående udvalg:

Det sociale udvalg: Entreprenør Johs. C. Møller.

Udvalget for tekniske anlæggende: Gårdejer Frede Wildenschild.

Udvalget for kulturelle anlæggende: Direktør H. Frederiksen.

#### Andre udvalg og kommissioner:

Børne- og ungdomsværn: Entreprenør Johs. C. Møller.

#### Sekretær for kommunalbestyrelsen:

J. Bundesen.

#### Kommunens revision:

Kommunernes Revisionsafdeling, Sønderborg, København.

### Den kommunale administration:

#### ØKONOMISK/ADMINISTRATIV FORVALTNING:

Kommunaldirektør: J. Bundesen.  
 Sekretær: Inge Ravn.  
 Skatteinspektør: L. Christensen.  
 Folkeregister: H. Johannsen.  
 Pantefoged: B. Schou.  
 Socialinspektør: S. Christiansen.

#### SOCIAL- OG SUNDHEDS-FORVALTNING:

Socialinspektør: S. Christiansen.

#### TEKNISK FORVALTNING:

##### Bygningsinspektorat:

Rådhuset, Felsted.  
 Kommuneingeniør: Flindt-Hansen.

##### Brandinspektorat:

Brandinspektør: Rich. Rossen, Bovrup.

#### KULTUREL FORVALTNING:

##### Skolevæsenet:

Skoleinspektør: Erik Hansen, Felsted.  
 Ungdomsskoleinspektør: S. Holm Rasmussen.

### Sociale institutioner, skoler m.v. i Lundtoft kommune:

#### Skoler:

##### Kommunale folkeskoler:

Felsted centralskole  
 Tlf. (046) 8 54 25  
 Skoleinspektør: E. Hansen  
 Søgård skole  
 Tlf. (046) 8 79 01  
 Førstelærer: P. A. Thomsen  
 Klipleve skole  
 Tlf. (046) 8 79 64  
 Skoleinspektør: C. Jørgensen  
 Bovrup skole  
 Tlf. (046) 8 01 08  
 Førstelærer: Vakant  
 Varnæs skole  
 Tlf. (046) 8 03 05  
 Førstelærer: B. Boye

##### Private skoler:

Deutsche Privatschule  
 Felsted  
 Tlf. (046) 8 54 07  
 Skoleinspektør: W. Sass

##### Andre skoler:

Sundeved ungdomsskole  
 Bovrup, 6200 Aabenraa  
 Tlf. (046) 8 03 11  
 Forstander: Aage Rasmussen

### Lyngby-Taarbæk

Lyngby Rådhus

2800 Lyngby

Tlf. (02) 87 30 00

Postgiro: 9 02 10 00

Eksp. 10—14, torsdag tillige 16—18.

Lørdag lukket

#### Borgmesterkontor:

Økonomisk forvaltning:

Juridisk forvaltning:

Teknisk forvaltning:

**Stadsarkitektens forvaltning:**

Lyngby rådhus

**Skatteforvaltning:****Social- og sundhedsforvaltning:**

Toftebækvej 12

**Skoleforvaltning:**

Jernbaneplassen 22

**Kommunekode: 173**

Amtskommune: København

Retsskreds: Lyngby

Politikreds: Lyngby

Skattekreds: Lyngby-Søllerød.

Vurderingskreds: Lyngby

Folketal 1/10-75: 55.679

Areal i ha: 3.876,7

**Kommunevalget 5. marts 1974:**

Af 41.742 vælgere stemte 28.333, heraf 28.130 gyldige stemmer. Stemmepercent: 67,88. A 6.227 (6), B 2.229 (1), C 8.189 (7), E 491 (0), F 3.213 (2), K 934 (1), M 484 (0), Q 429 (0), V 1.774 (1), Y 400 (0), Z 3.543 (3), Æ (Ønologisk Parti) 145 (0), Ø (uden listebetegnelse) 72 (0). Valgforbund: A+E og K+Y og M+Q.

**Kommunalbestyrelsens****21 medlemmer:**

Borgmester: Harkjær, Ole, direktør. (C). FØ, FByp, FBe, FBra, FPO.

1. viceborgmester: Mikkelsen, Kaj Kramer, direktør. (A). Ø, So, FT, Byp, Bra.

2. viceborgmester: Ørnkov, Kai Aage, forretningsfører. (C). Ø, Bl, Fid. Arndt, Poul, salgschef. (Z). Bl, MT. Bloch, Christa, redaktør, fru. (B). Ø, T.

Blom, Karsten, civiløkonom. (C). So, Byp, Be, Kl.

Hansen, Carlo, eksp.sekr. (A). FBl, MT, FBo, Sbl, Id, Fri, Skk, Uns.

Hansen, John, ingeniør. (A). T, Sko, Id, Be, Sbl, FSkk, FVon.

Hansen, Knud, maler. (K). Sko, Bo, Gr.

Hansen, Poul Falk, sognepræst. (A). Ø, So, Byp, FMT, Bø, Po.

Henriksen, Vivi, typograf, fru. (A). So, Bø, Kl.

Honoré, Peer, direktør. (Z). Ø, MT.

Jensen, Birgit Cort, fagforeningsfmd. (A). T, Bra, Id, Ki.

Koefoed, Ingerlise, bibl.kons., fru. (F). Sko, Bl, Fri, Skk.

Longhi, Hans-Ulrik, reklamechef. (C). Sko, MT, FFri, Frn, Id, Skk.

Løvdal, Palle, civilingeniør. (C). So, T, MT, Bra, FGr.

Madsen, Inger Steen, fru. (C). So, FSkø, Bø, Fri, Kl, FSbl, Skk, Uns.

Nielsen, F. Bruun, viceskoleinsp. (C). FSo, Bl, MT, FBø, FKl.

Nielsen, Søren, civilingeniør. (V). Byp, Sko, Bo, Fri, Skk.

Riemenschneider, E. kontorchef. (F). Ø, So, Bø.

Træff, Anna, fru. (Z). So, Sko.

**Nedsatte udvalg og kommissioner: (formænd)****Økonomiudvalget:**

Borgmester Ole Harkjær.

**Stående udvalg:**

Det sociale udvalg: Viceskoleinsp. F. Bruun Nielsen.

Teknisk udvalg: Direktør Kaj Kramer Mikkelsen.

Byplanudvalg: Borgmester Ole Harkjær.

Skoleudvalg: Fru Inger Steen Madsen.

Biblioteksudvalg: Eksp.sekr. Carlo Hansen.

Miljøtilsynsudvalg: Sognepræst Poul Falk Hansen.

**Andre udvalg og kommissioner:****Bevillingsnævn:**

Borgmester Ole Harkjær.

Brandkommission: Borgmester Ole Harkjær.

Børne- og ungdomsværn: Viceskoleinsp. F. Bruun Nielsen.

Bollgkommission: Ekspeditionssekretær Carlo Hansen.

Fritidskommission: Reklamechef Hans-Ulrik Longhi.

Grundlisteuvalg: Civiling. Palle Løvdal.

**Idrætsudvalg:**

Forretningsfører Kai Aage Ørnkov.

**Kirkeudvalg:**

Viceskoleinspektør F. Bruun Nielsen.

**Ligningskommission: Afdelingsleder:**

Kristian Kjær.

**Skolebiblioteksudvalg: Fru Inger**

Steen Madsen.

**Skolekommission: Ingeniør John**

Hansen.

**Sekretær for kommunalbestyrelsen:**

Kommunaldirektør, cand. jur. S. A.

Hjermov.

**Kommunens revision:**

Statsaut. revisor Erling Jørgensen,

I/S Revisorgruppen, Adelgade 11,

1304 København K.

**Den kommunale administration:**

Kommunaldirektør: Cand. jur. S. A.

Hjermov.

Juridisk direktør:

Anker Andersen.

**ØKONOMISK/JURIDISK**

**FORVALTNING:**

Kontorchefer:

Cand. jur. S. Egedal Poulsen.

Niels Bech.

H. V. Strecker.

Vicekontorchefer:

Cand. jur. Vagn Bjertrup.

Cand. jur. Ole Redsted.

Ekspeditionssekretær: Tom Krause.

Fuldmægtige:

Fru Elda Mathlesen.

Fru Birthe Egebjerg.

Cand. jur. Henrik Moltke.

**Regnskabsvæsen:**

Regnskabschef: Verner Andreassen.

Vicekontorchef: Poul Bundgaard.

Ekspeditionssekretærer:

Fru Mary Spangen.

Aage Jørgensen.

Christian Jensen (konst.)

Fuldmægtige:

Freddy Petersen.

Ove Jeppesen.

Leif Hansen.

Henning Vejlbø (konst.)

Hovedkasserer: Kaj Winther.

Kasserer: Børge Frederiksen.

**Personalokontor:**

Kontorchef: Axel V. Johannessen.

Ekspeditionssekretærer:

Gunnar Gregersen.

Peter Rasmussen.

Fuldmægtig: Ulrik Willer.

**Kontor for udlejningsejendomme:**

Vicekontorchef: K. Rønholt Hansen.

Fuldmægtig: Elith Christiansen.

**Folkeregister:**

Toftøbæksvej 12

Vicekontorchef: Frk. Edith Nielsen.

Ekspeditionssekretær:

Kai Andersen.

Fuldmægtig: Jan Berg.

**Boligkontor:**

Vicekontorchef: F. Corell-Nielsen.

Fuldmægtig: Regnar Ohms.

**Indkøbskontor:**

Ekspeditionssekretær: Henning

Madsen.

**SKATTEFORVALTNING:**

Toftøbæksvej 12, 2800 Lyngby

Skattedirektør: Ingvar Nielsen.

**Ligningsafdeling:**

Kontorchefer:

Peter Biehl.

Hugo Andreassen.

Jørgen Løvstad.

Vicekontorchef: Arne Kleist.

**Ejendomsbeskatning:**

Ekspeditionssekretær: Willy Ander-

sen.

Fuldmægtig: Henning Vaarby.

**Ekspeditions- og ændringskontor:**

Ekspeditionssekretær: Harry Austin

Hansen.

Fuldmægtig: Kjeld Jensen.

**Centralarkiv:**

Ekspeditionssekretærer:

Fru Inge Schneidermann.

Børge Christensen.

**Organisationskontor:**

Fuldmægtig: Helmer Hansen.

**1. ligningskontor - pnr. 01-08:**

Ekspeditionssekretær: Palle Meller-

gaard.

Fuldmægtige:

Knud Grønbæk.

Børge Vintersborg.

Ole Ramsøe Nielsen.

**2. ligningskontor - pnr. 09-18:**

Ekspeditionssekretærer:

Erik Svenningsen.

Chr. Ravn.

Fuldmægtige:

Axel Nielsen.

Poul Olsen.

**3. ligningskontor - pnr. 17-23:**

Ekspeditionssekretær: Arne Jensen.

Fuldmægtig: Knud Arne Pedersen.

**4. ligningskontor: - pnr. 24-31:**

Ekspeditionssekretær: Kaj Øster-

gaard.

Fuldmægtige:

Frede Hermansen.

Henning Kjeldsen.

**5. ligningskontor - dødsbøbeskatning, aktieselskabsbeskatning, skatteråds-**

**sekr. m.v.:**

Ekspeditionssekretær: Carlo Han-

sen.

Fuldmægtige:

Hegert Vad.

Bruno Clausen.

**Juridisk kontor:**

Fuldmægtig: Cand. jur. Bendt Berg.

**Inkassoafdeling og**

**arbejdsgiverkontrol:**

Kontorchef: Tage Axholm.

1. kontor - pnr. 01-12 - A-skat:  
Vicekontorchef: S. A. Schmidt.  
Fuldmægtig: Vagn Jørgensen.
2. kontor - pnr. 13-31 - ejendomsskat:  
Ekspeditionssekretær: E. Juul  
Petersen.
- Arbejdsgiverkontrol:  
Ekspeditionssekretær: Kaj Larsen.  
Fuldmægtige:  
Povl Pedersen.  
Preben Bay.  
Jørgen Wiese.

#### SOCIAL- OG SUNDHEDS- FORVALTNING:

- Toftøbæksvej 12  
Socialdirektør: Cand. jur. Finn Behrens.  
Kontorchef: Henning Sørensen.
- Sekretariat:  
Kontorchef: Henning Sørensen.
- Familieafdelingen:  
Vicekontorchef:  
E. Juul Andersen.  
Frede Dalsager.  
Ekspeditionssekretær: Henning Petersen.
- Bidrags- og børnetilskudskontor:  
Ekspeditionssekretær: Gunnar Jørgensen.  
Fuldmægtig: Frk. Grete Krabbe.
- Boligsikringskontor:  
Fuldmægtig: Preben Nielsen.
- Pensionskontor:  
Kontorchef: Edward Knudsen.  
Ekspeditionssekretær: K. Gerlach Madsen.
- Regnskabskontor:  
Konst. ekspeditionssekretær: Fru Birthe Dybdal.
- Dagpenge- og sygesikringskontor:  
Kontorchef: Eigil Christiansen.  
Ekspeditionssekretær: Jørgen Stage.
- Daginstitutionskontor:  
Vicekontorchef: Poul Lundsbøl.  
Fuldmægtig: Fru Ulla Carlsen.

#### TEKNISK FORVALTNING:

- Stadsingeniør: Cand. polyt. Aa. Verner Larsen.
- Sekretariat, regnskabskontor, arkiv: (fælles med stadsarkitektens forvaltning)  
Vicekontorchef:  
Ole Wolsing-Hansen.  
Fuldmægtige:  
Ida Jacobsen.  
Ulla Ljungkvist.  
Arne Svensson.
- Forsyningsafdeling:  
Afdelingsingeniør: Cand. polyt. Sv. Dahlberg-Hansen.  
Driftsleder: Johan B. Kjær.  
Ingeniør: H. Finn Hansen  
Ledningsinspektør: Knud A. Aabye.  
Fuldmægtig: Frode Jørgensen.

#### Kloakafdeling:

- Afdelingsingeniør: Cand. polyt. Th. Andersen.  
Civilingeniører:  
Peter Bay.  
N.-J. Drisdal Hansen.  
Driftsingeniør: K. Korsgaard.  
Ingeniør: Ove Arly Nielsen.

#### Vejafdeling:

- Afdelingsingeniør: Cand. polyt. Finn Hansen.  
Civilingeniører:  
Erik Jørgen Jensen.  
Jogvan Winther.  
Akademiingeniør:  
Gunnar Clausen.  
Teknisk fuldmægtig:  
Ove J. Berthow.  
Erik A. Emmery.  
Vejingeniør: Cand. polyt. Max Stepputat.  
Vejinspektør: Ernst A. Nielsen.

#### STADSARKITEKTENS FORVALTNING:

Stadsarkitekt: Erik Lunø-Nielsen,

#### Sekretariat.

#### Arkitektafdeling:

- Afdelingsarkitekt: Villy O. Jensen, M.A.A.  
Arkitekter:  
Erling M. Andersen.  
Erik Frils, M.A.A.  
E. Petri Jeppesen, M.A.A.  
B. Lamoss, M.A.A.  
Niels J. Levinson, M.A.A.  
Flnd Ponsalng, M.A.A.  
Vibeke Tjur.

#### Bygningsinspektorat:

- Bygningsinspektør: Cand. polyt. Ove Hyllested.  
Civilingeniør: E. Klug-Andersen.  
Ingeniører:  
E. Johs. Eskildsen.  
V. Fromberg.  
H. Garrigues.  
Konstruktører:  
Niels Bonderup.  
Niels Timm.  
Fuldmægtig: Martha Lunø-Nielsen.

#### Byplanafdeling:

- Afd.arkitekt: Bernt Winding.  
Arkitekter:  
C. J. Ammitzbøll.  
Ole Christensen, M.A.A.  
Erland Knudsen.  
Knud W. Malmberg.  
V. Rud-Petersen, M.A.A.

**Ejendomsafdeling:**

Afdelingsingeniør: Cand. polyt.  
Preben Folkenberg.

**Civilingeniører:**

J. Storm-Petersen.  
Erik Vedby.  
Akademiingeniør:  
Hans Galsøe.

**Ingeniører:**

Willy B. Larsen.  
Poul Poulsen.

Kirkegårdsinspektør: H. C. Nielsen.

Fuldmægtig: Ulla Therp.

**Idrætskontor:**

Civilingeniør: Erik M. Christensen.

Tilsynsassistent: Jørn Westermann.

**Stadioninspektør:**

Armand Petersen, Lyngby Stadion.

**Inspektør:**

Bent Skaarup, Virumhallen.

**Stadsgartnerens afdeling:**

Stadsgartner: Cand. hort. S. A. Hansen.

Overgartner: Henry Ellekjær.

**Landskabsarkitekter:**

Søren Bjerregaard.

Elise Dahlkild.

Chr. Mørup Jensen.

Erik V. Jensen.

Erik Termansen.

**Brandvæsen:**

Brandinspektør: Civilingeniør Erik Christensen.

Brandassistent: Civilforsvarsinspektør Karl-Johan Jaurup.

**Civilforsvar:**

Sektorchef: Bygningsinspektør cand. polyt. Ove Hyllested.

Civilforsvarsinspektør: Karl-Johan Jaurup.

**Værkerne:****Vandværk:**

Lyngby vandværk.

Overmaskinmester: H. Sylvest Johansen.

**Renseanlæg:**

Renseanlæg Lundtofte:

Maskinmestre:

Jørgen Nielsen.

Jørgen Prior.

Renseanlæg Alebækken:

Civilingeniør: Henning Skotte.

Akademiingeniør: J. P. Mikkelsen.

**Levnedsmiddelkontrol:**

Overassistent: Lillian Møller.

**SKOLEFORVALTNING:**

Jernbaneplassen 22

2800 Lyngby

Skoledirektør: Thormod Thomsen.

Viceskoledirektør: Aage Hansen.

Kontorchef: R. Dinesen.

Ekspeditionssekretær: A. Breckwoldt.

Fuldmægtige:

G. Køngsmark.

Kurt Rasmussen.

Skolebiblioteksinspektør: H. Stoklund Johansen. (Rustenborgvej 1)

Ledende skolepsykolog: H. A. Søegård. (Lundtofte Skolestræde 2)

AV-konsulent:

Per Gossmann (Rustenborgvej 1).

Fritidskonsulent: Inger Christensen.

Pædagogisk konsulent: H.-H. Weiergang.

Talekonsulent: Inga Nilsson.

(Kongevejen 55)

Erhvervskonsulent: Poul Mortensen.

**BIBLIOTEKSVÆSEN:**

Lyngby Hovedgade 28

2800 Lyngby

Tlf. (02) 88 17 00

Telex 1 65 17

Tlf. uden for bibliotekernes åbningstider (02) 88 31 56 (maskinmesteren).

Stadsbibliotekar: Aage Børresen.

Vicestadsbibliotekar: Eva Holst.

Sekretariatschef: Bibliotekar Inger Marie Balling.

Biblioteker, se under »Institutioner, skoler, biblioteker m.v. i Lyngby-Taarbæk kommune«.

**Sociale institutioner, skoler, biblioteker m.v. i Lyngby-Taarbæk kommune:****Sociale institutioner:****Aldersdoms- og plejehjem:**

Lykkens Gave, Fuglevadsvej 49

Tlf. (02) 87 04 30

Forstanderinde: Fru Rachel Bitsch Andersen.

Solgården, Virumsvej 123

Tlf. (02) 85 61 78

Forstander: Knud-Erik Skousborg.

Baunehøj, Bauneporten 22

Daglejecenter

Tlf. (02) 88 00 77

Forstander: Svend Aage Hvild

Afdeling under Baunehøj, Hjortholmsvej 3

Tlf. (02) 87 11 56

Daglig leder: afdelingssygeplejerske

Fru Asta Bendixen

Borrebakken, Caroline Amallevvej 128

Tlf. (02) 87 10 17

Forstander: Orla Olsen

Bredebro, Lystoftevej 50

Tlf. (02) 88 42 20

Forstander: Orla Olsen

**Ergoterapi:**

Værksteder:  
 Alderdomshjemmet Solgården  
 Tlf. (02) 85 62 12  
 Plejehjemmet Baunehøj  
 Tlf. (02) 87 12 46  
 Plejehjemmet Borrebakken  
 Tlf. (02) 88 43 86  
 Plejehjemmet Bredebro  
 Tlf. (02) 88 42 18  
 Ledende ergoterapeut: Fru Aase Jensen

**Børnetandpleje:**

Toftebæksvej 8  
 Tlf. (02) 87 61 85  
 Over tandlæge M. Nittegaard-Nielsen.

**Børne-, ungdoms- og forsorgs-****Institutioner:****Børnehjem:**

Hummeltofte, Hummeltoftevej 165  
 Tlf. (02) 85 60 59  
 Leder: Ib Olsen

**Skoler:****Kommunale folkeskoler:**

Engelsborgskolen, Engelsborgvej 68  
 2800 Lyngby. Tlf. (02) 87 06 46  
 Skoleinspektør: Henning Petersen  
 Ulrikkenborgskolen, Ulrikkenborg  
 Allé 60, 2800 Lyngby  
 Tlf. (02) 87 06 38  
 Skoleinspektør: R. Rørmose Jensen.  
 Lindegårdsskolen, Lyngbygårdsvej  
 37-39, 2800 Lyngby  
 Tlf. (02) 87 12 69  
 Skoleinspektør: E. Kann  
 Hummeltofteskolen, Grønnevej 218  
 2830 Virum. Tlf. (02) 85 46 49  
 Skoleinspektør: Fl. Tommerup Jensen  
 Virum skole, Parcelvej 165  
 2830 Virum. Tlf. (02) 85 43 44  
 Skoleinspektør: E. Rosdahl  
 Fuglsanggårdsskolen, Askevænget 10  
 2830 Virum. Tlf. (02) 85 46 51  
 Skoleinspektør: A. Winther-Rasmussen  
 Kongevejens skole, Kongsvænget 10  
 2830 Virum. Tlf. (02) 85 06 47  
 Skoleinspektør: E. Ziegler  
 Lundtofte skole, Nøjsomhedsvej 1-11  
 2800 Lyngby  
 Tlf. (02) 87 87 16  
 Skoleinspektør: E. Toubro  
 Trongårdsskolen, Trongårdsvej 50  
 2800 Lyngby  
 Tlf. (02) 87 87 95 18  
 Skoleinspektør: Johs. Løllike  
 Taarbæk skole, Taarbæk Strandvej  
 96, 2930 Klampenborg  
 Tlf. (01) 63 03 18  
 Skoleinspektør: Mogens Trige  
 Baunegårdsskolen, Gyrithe Lemches  
 Vej 20, 2800 Lyngby  
 Tlf. (02) 87 19 26  
 Skoleinspektør: Erik Christensen

Sorgenfriskolen, Kongevejen 55  
 2800 Lyngby  
 Tlf. (02) 87 47 50  
 Skoleinspektør: Poul Thomsen

**Private skoler:**

Billums skole, Buddingevej 6  
 2800 Lyngby  
 Tlf. (02) 87 35 15  
 Forstander: Aage Søndergaard  
 Lyngby private skole, Lyngby Ho-  
 vedgade 56, 2800 Lyngby  
 Tlf. (02) 87 07 19  
 Skoleinspektør: Sv. E. Klausen  
 Sankt Knud Lavard skole  
 Toftebæksvej 30, 2800 Lyngby  
 Tlf. (02) 87 62 40  
 Skoleinspektør: Dan Rasmussen.  
 Geelsgård kostskole, Kongevejen 252  
 2830 Virum. Tlf. (02) 85 10 22  
 Forstander: Poul Nilsson

**Gymnasier:**

Lyngby statsskole, Buddingevej 50  
 2800 Lyngby  
 Tlf. (02) 87 02 89  
 Rektor: Gregers Østrup (kst.)  
 Virum statsskole, Fuglsangvej 68  
 2830 Virum. Tlf. (02) 85 22 41  
 Rektor: Folke Roikjer

**Andre skoler:**

Jonstrup statsseminarium,  
 Trongårdsvej 44, 2800 Lyngby  
 Tlf. (02) 87 90 55  
 Rektor: Per Mogens Hansen  
 Lyngby og Omegns Handelsskole  
 Mortonsvej 4-20  
 2800 Lyngby  
 Tlf. (02) 87 41 80  
 Forstander: Bent Ingerslev Hansen  
 Lyngby tekniske skole,  
 Mortonsvej 18, 2800 Lyngby  
 Tlf. (02) 87 70 16  
 Forstander: Ove Kühn  
 Lyngby-Taarbæk kommunes ung-  
 domsskole  
 Baunegårdsskolen, 2800 Lyngby  
 Tlf. (02) 88 50 58  
 Leder: T. Nellemose  
 Skovtofte børneforsorgsseminarium  
 Hummeltoftevej 145, 2830 Virum  
 Tlf. (02) 85 25 11  
 Forstander: Cand. theol. Otto Krabbe

**Biblioteker:**

Stadsbiblioteket i Lyngby  
 Lyngby Hovedgade 28  
 2800 Lyngby  
 Tlf. (02) 88 17 00  
 Telex 1 65 17  
 Tlf. uden for bibliotekernes åb-  
 ningstider (02) 88 31 56 (maskinme-  
 steren)  
 Stadsbibliotekar: Aage Børresen  
 Vicedadsbibliotekar: Eva Holst  
 Sekretariatschef: Bibliotekar Inger  
 Marie Balling  
 Bogbestand 1974/75: ca. 535.000 bind  
 Årligt udlån 1974/75: ca. 1.200.000 bind



**Musikbiblioteket i Lyngby**

Lyngby Hovedgade 28

Tlf. (02) 88 17 00

Pladebestand 1974/75: ca. 40.000 plader.

Arligt udlån 1974/75: ca. 190.000 plader.

**Kunstabiblioteket i Lyngby**

Lyngby Hovedgade 28

2800 Lyngby

Tlf. (02) 88 17 00

Bestand af grafik, plakater og dias 1974/75: ca. 8.000

Arligt udlån af grafik, plakater og dias 1974/75: ca. 8.000

**Byhistorisk Samling for Lyngby-Taarbæk kommune**

Rustenborgvej 15. A

2800 Lyngby

Tlf. (02) 88 43 83 og 88 17 00

**Afdelingsbiblioteker:**

Lundtofte, Eremitageparken 345

2800 Lyngby

Tlf. (02) 87 96 18

Sorgenfri, Hummeltoftevej 61

2830 Virum

Tlf. (02) 85 40 00 og 85 40 39

Taarbæk, Taarbæk Strandvej 102

2930 Klampenborg

Tlf. (01) 63 00 79

Virum, Geels Plads 20

2830 Virum

Tlf. (02) 85 71 06 og 85 28 87

**Læsø**

9940 Byrum

Tlf. (08) 49 13 00

Postgiro: 648 12 64

Mandag 9—12 og 13—15, tirsdag, onsdag 13—15, torsdag 9—12 og 13—17,30,

fredag 9—12 og 13—14

Østerby havnekontor:

9960 Østerby Havn

Tlf. (08) 49 80 27

Vesterø havnekontor:

9950 Vesterø Havn

Tlf. (08) 49 90 03

**Kommunekode:** 825**Amtskommune:** Nordjyllands**Retskreds:** Frederikshavn**Politikreds:** Frederikshavn**Skattekreds:** Frederikshavn**Vurderingskreds:** Læsø-Sindal**Folketal 1/10-75:** 2.713**Areal i ha:** 11.381,5**Kommunevalget 5. marts 1974:**

Af 1.839 vælgere stemte 1.311, heraf

1.298 gyldige stemmer. Stemmeprøcent: 71,2. A 189 (1), Fælles borgerliste 388 (3), Vesterø ndr. borgerlige fæll. 307 (2), Østerby borgerlige fæll. 205 (2), Upolitisk lønmodtagerl. 67 (0), Læsø Demokrater 17 (0), Ø 125 (1).

**Kommunalbestyrelsens  
9 medlemmer:**

Borgmester: Malmose, Erik, overlærer. (Lok. liste). FØ, So, Bø, FM.

Viceborgmester: Ydegaard, Niels Chr. gårdejer. (Lok. liste). T, FE, Li.

Christensen, Teddy Strøm, turistchef. (Lok. liste). So, FKult, Bø, Fri, Li, Skk, Skn.

Jensen, Inger, husmoder. (Lokal liste). Ø, FSo, Li, Von, FBø.

Larsen, Peder, fiskeskipper. (Lok. liste). Kult, H, Fri, Li, Skk, Uns.

Nielsen, Anthon, amtsvejmand. (A). Ø, FT, Li, M.

Kjærsgaard, Poul, skibsfører. (Lok. liste). E, Kult, Frn, Uns.

Sørensen, Richard, pelsdyravler. (Lok. liste). T, H, Fri Skk.

Ægdiussen, Etlar, fiskeskipper. (Lok. liste). E, FH, Li.

**Nedsatte udvalg  
og kommissioner: (formænd)****Økonomiudvalget:**

Borgmester, overlærer Erik Malmose.

**Stående udvalg:**

Det sociale udvalg: Husmoder Inger Jensen.

Udvalget for tekniske anliggender: Amtsvejmand Anthon Nielsen.

Udvalget for faste ejendomme: Gårdejer Niels Chr. Ydegaard.

Udvalget for kulturelle anliggender: Turistchef Teddy Strøm Christensen.

Havneudvalget: Fiskeskipper Etlar Ægdiussen.

Miljøudvalg: Borgmester Erik Malmose

**Andre udvalg og kommissioner:****Brandkommission:**

Børne- og ungdomsværn: Husmoder Inger Jensen.

**Civilforsvarskommission:**

Ligningskommission: Driftsleder Peter Henriksen.

Skolekommission: Husmoder Maud Olsen. e

Skolenævn: Gårdejer Ingemann Svendsen.

Fritidskommission: Plantør Børge Pedersen.

Ungdomsskolenævn: Gårdejer Olav Juul Gaarn Larsen.

Voksenundervisningsnævnet: Johannes Væver.

Fritidsnævnet: Opsynsmand Svend Juul Jacobsen.

**Sekretær for kommunalbestyrelsen:**  
Chr. Rolf Petersen.

**Kommunens revision:**  
Kommunernes revisionsafdeling.

**Den kommunale administration:**

Kommunaldirektør: Chr. Rolf Petersen.

**ØKONOMISK/ADMINISTRATIV FORVALTNING:**

**Skattekontor:**  
Fuldmægtig: Ib Petersen.  
Pantefoged: Ib Petersen.

**Socialkontor:**  
Fuldmægtig: Lis Petersen.

**TEKNISK FORVALTNING:**

**Brandinspektorat:**  
Brandinspektør: Gårdejer Ejvind Strøm.

**Værkerne:**  
Læsø kommunale elforsyning  
9940 Byrum  
Administration: Læsø kæmnerkontor, 9940 Byrum  
Tlf. (08) 49 13 00  
Teknisk afdeling: Driftsleder Ejvind Pedersen, 9950 Vesterø Havn  
Tlf. (08) 49 92 32

**Flyveplads:**  
Læsø flyveplads, 9940 Byrum  
Flyvepladsleder: Peder Jerup Pedersen, 9960 Østerby Havn  
Tlf. (08) 49 80 27

**Havnevæsenet:**  
Havnefoged: Vesterø Havn, Hans Viggo Jensen, 9950 Vesterø Havn  
Tlf. (08) 49 90 83  
Østerby Havn: Peder Jerup Pedersen, 9960 Østerby Havn  
Tlf. (08) 49 80 27

**KULTUREL FORVALTNING:**

**Biblioteksvæsen:**  
Tlf. (08) 49 11 80  
Bibliotekar: Jens Erland Jensen

**Kød- og mælkekontrol:**  
Dyrlæge Henning Skjelborg  
9940 Byrum  
Tlf. (08) 49 13 75

**Sociale institutioner, skoler m. v. i Læsø kommune:**

**Sociale institutioner:**  
Alders- og plejehjem:  
Læsø alderdomshjem, 9940 Byrum  
Tlf. Byrum (08) 49 11 90  
Bestyrerinde: Fru Dagmar Jensen (31 pladser).

**Skoler:**

Læsø centralskole  
9940 Byrum  
Tlf. (08) 49 12 32  
Skoleinspektør: Frands Madsen  
9940 Byrum, tlf. (08) 49 13 31  
Læsø ungdomsskole  
9940 Byrum  
Tlf. (08) 49 12 08  
Ungdomsskoleinspektør: Lærer  
Kaj Sørensen  
9940 Byrum

**Løgstør**

Fredensgade 9  
9670 Løgstør  
Tlf. (08) 67 13 00  
Postgiro: 9 01 43 06

**Borgmesterkontor:**  
**Kommunkontor:**  
**Folkeregister:**

**Kulturel forvaltning:**  
Fredensgade 9  
9670 Løgstør  
Tlf.: (08) 67 13 00  
10—13, torsdag tillige 14—17,30

**Skattekontor:**  
**Socialkontor:**  
Torvegade 13  
9670 Løgstør  
Tlf.: (08) 67 13 00  
10—13, torsdag tillige 14—17,30

**Teknisk forvaltning:**  
Torvegade 6  
9670 Løgstør  
Tlf.: (08) 67 13 00  
10—13, torsdag tillige 14—17,30

**Civilforsvarskontor:**

Højbovej 3  
9670 Løgstør  
Tlf. (08) 67 11 10

**Havnekontor:**

Torvegade 6  
9670 Løgstør  
Tlf. (08) 67 11 08

**Kommunekode:** 827

**Amtskommune:** Nordjylland

**Retskreds:** Fjerritslev

**Politikreds:** Løgstør

**Skattekreds:** Aggersund

**Vurderingskreds:** Nibe/Løgstør

**Folketal 1/10-75:** 11.178

**Areal i ha:** 21.806

**Kommunevalget 5. marts 1974:**

Af 7.656 vælgere stemte 5.601, heraf 5.562 gyldige stemmer. Stemmeprøcent: 73,2. A1 1.314 (5), A2 432 (1), B1 431 (2), B2 138 (0), B3 60 (0), B4 88 (0), C1 188 (1), C2 95 (0), F 180 (0), V 2.199 (9), Z1 151 (1), Z2 116 (0), Z3 144 (0). [A1+A2] og [B1+B2+B3+B4] og [C1+C2] og [Z1+Z2+Z3], (B1+B2+B3+B4) og (C1+C2+V).

**Kommunalbestyrelsens  
19 medlemmer:**

Borgmester: Mejdahl, Chr., gårdejer. (V). FØ, Fri, Skk, FBe.

1. viceborgmester: Risdal, Bendt H., lektor. (B1) Ø, FKult, H.

2. viceborgmester: Bro, Vagn, ejendomshandler. (A1). Ø, T, Be.

Andersen, Samuel, overassistent. (V). Kult, Bø, C, Be, Sbl.

Bove-Nielsen, G., rutebilejer. (V). FSo, FBø.

Fisker, Harald, gårdejer. (V). Ø, So, FT, Kult, Bø.

Frandsen, Knud, gårdejer. (V). Li, Bra, T, E.

Haldrup, Jens, gårdejer. (V). E, Kult, Be.

Jensen, Egon vicevært. (B1). So, T, Jensen, Niels P. formand. (A2). So, H, Jensen, Svend E., redaktør. C1). Ø, T, FE, Bra, Be.

Krogh, Emil, gårdejer. (V). T, H.

Larsen, Anker, civilforsvarsleder. (A1). So, E, Bø, Li.

Melsen, Tage, varmemester. (A1). Ø, Bra, T.

Pedersen, Knud Holm, kontorassistent. (Z1). So.

Petersen, Bent, ejendomshandler. (A). Kult, H, C, Fri, Skk.

Rosenskjold, Eigil, viceskoleinspektør. (A1). E, Kult, Be.

Sørensen, Bent Grundtvig, gårdejer. (V). E, Kult, Fri, FSkk.

Theilmann, Svend, proprietær. (V). Ø, E, FH.

**Nedsatte udvalg  
og kommissioner: (formænd)****Økonomiudvalget:**

Borgmester, gårdejer Kr. Mejdahl.

**Stående udvalg:**

Det sociale udvalg: Rutebilejer G. Bove-Nielsen.

Udvalget for tekniske anliggender: Gårdejer Harald Fisker.

Udvalget for faste ejendomme: Redaktør Sv E. Jensen.

Udvalget for kulturelle anliggender: Lektor Bendt H. Risdal.

Havneudvalget: Proprietær Svend Theilmann.

**Andre udvalg og kommissioner:**

Brandkommission:

Brandkommission: Politimester O. Simonsen.

Børne- og ungdomsværn: Rutebilejer G. Bove-Nielsen.

Civilforsvarskommission: Borgmester Chr. Mejdahl.

Fritidskommission: Gårdejer Bent Grundtvig Sørensen.

Ligningskommission: Gårdejer Hans P. Hansen.

Skolekommission: Gårdejer Bent Grundtvig Sørensen.

Sekretær for kommunalbestyrelsen: P. Danielsen.

**Kommunens revision:**

Kommunernes Revisionsafdeling.

**Den kommunale administration:**

Kommunaldirektør: P. Danielsen.

**Borgmesterkontor:**

Fuldmægtig: Claes Jacobsen.

**ØKONOMISK/ADMINISTRATIV  
FORVALTNING:****Bogholderiet:**

Bogholder: Kontorchef Poul E.  
Hansen.

Ekspeditionssekretær: Th. Kristensen.

Fuldmægtig, frk. Edith Jensen.

Pantefoged: Overassistent Anders  
Petersen.

Overassistent: Tage Laursen.

**Skattekontoret:**

Skatteinspektør Harald Esbensen.

Fuldmægtig: Conrad Sahl.

Overassistent: Anners M. Steffensen.

**Arbejdsgiverkontrol:**

Overassistent Samuel Andersen.

**SOCIAL- OG SUNDHEDS-  
FORVALTNING:****Socialkontoret:**

Socialinspektør: Chr. Christensen.  
Ekspeditionssekretær: Gunner Serup.

Fuldmægtig: T. Franck Sørensen.

Overassistent: Gerda Serup.

Familievejleder: Karen Jensen.

Dagplejeformidler: Asta W. Carlsen.

**TEKNISK FORVALTNING:****Stadsingeniørens kontor:**

Kommuneingeniør: Karl Würtzen.

Ingeniør: P. Nørgaard-Jensen.

Ingeniør: H. Yde Larsen.

Arkitekt: Vagn Jensen.

Overassistent: K.-J. Agesen.

**Bygningsinspektorat:**

Bygningsinspektør: Kommuneingeniøren.

**Brandinspektorat:**

Brandinspektør: Stationsleder Jens  
Nødgaard, Falck/Zonen, Løgstør.

Tlf. (08) 67 22 22.

**Civildforsvar:**

Civildforsvarsleder: Anker Larsen,  
Højbovej 3, Løgstør. Tlf. (08) 67 11 10.

**Værkerne:****El-værk:**

Elværkbestyrer: Robert Olsen,  
Østeralle 15, Løgstør.

Tlf. (08) 67 11 09.

**Vandværk:**

Vandværksbestyrer: Kaj Thorsen,  
Torvegade 6, Løgstør

Tlf. (08) 67 11 00

**Havnevæsenet:**

Havnefoged: Kai Thorsen, Torve-  
gade 6, Løgstør.

Tlf. (08) 67 11 08.

**KULTUREL FORVALTNING:****Skolevæsenet:**

Ledende skoleinspektør: Herbert  
Sæderup, Bøgevej 5, Løgstør.

Tlf. (08) 67 10 73.

Skolelæge: V. Schumacher,  
Fyrbakken, Løgstør.

Skolepsykolog: Egon Andersen,  
Overlade, 9640 Farsø.

**Biblioteksvæsenet:**

Ledende bibliotekar: Nils Hammer  
Lindhard. Tlf. (08) 67 11 93.

**Levnedsmiddelkontrol:**

Dyrlæge Eigil Courtrop, Rådhusgade  
25, Løgstør. Tlf. (08) 67 10 38.

**Sociale institutioner, skoler m. v. i  
Løgstør kommune:****Sociale institutioner:****Alderdoms- og plejehjem:****Alderdomshjemmet**

Anlægsvej 6, Løgstør

Bestyrerinde: Sygeplejerske, fru

Signe Sahl, tlf. (08) 67 11 65

Alderdomshjemmet, Ranum

Bestyrerinde: Sygeplejerske, frk. A.  
Petersen, tlf. (08) 67 61 38.

**Røde Kors Plejehjemmet**

Bøgevej 7, Løgstør

Bestyrer: S. P. Meldgaard-Andersen

Tlf. (08) 67 14 33

**Amtsplejehjemmet**

Bøgevej 12

Bestyrerinde: fru I. Stender.

Tlf. (08) 67 20 33

**Børne-, ungdoms og forsorgs-  
institutioner:**

Ungdomshjemmet Vitskøl Kloster

9861 Ranum

Leder: Carl G. Frandsen

Tlf. 67 62 88

Limfjordsskolen, Granlyvej 5

9670 Løgstør (28 elever 16-21 år)

Tlf. (08) 67 10 11

Forstander: Leo Jensen

Værkstedet (50 mænd og kvinder un-  
der åndssvageforsorgen)

Jyllandsvej 6

Tlf. (08) 67 16 92

Værkstedsleder: Taus R. Kornum

Pensionatet, Norgesvej 12

Leder: Svend Petersen

Tlf. (08) 67 19 22

**Skoler:****Kommunale folkeskoler:**

Bakkeskolen

Skoleinspektør: P. Lundbak Kristen-  
sen.

Tlf. (08) 68 10 73

Løgstør Skole  
Østergade 5-7 (gl. afd.) og Bøgevej 5  
(ny afd.)

Skoleinspektør: H. Sæderup  
Tlf. (08) 67 10 73

Overlade Skole  
Skoleinspektør: Niels Christensen  
Tlf. (08) 67 82 17

Vindblæs Skole  
Skoleinspektør: J. Johansson  
Tlf. (08) 68 31 95

#### Private skoler:

Vilsted Friskole  
Skoleleder: Palle Skat Nielsen  
Tlf. (08) 67 60 42

#### Andre skoler:

Ranum Statsøvelsesskole  
Skoleinspektør: P. Rützou  
Tlf. (08) 67 60 23

Ranum Statsseminarium og HF,  
9861 Ranum. Tlf. (08) 67 60 19  
Rektor: Erik Svart

## Løgumkloster

Marklegade 21  
6240 Løgumkloster  
Tlf. (04) 74 35 33 og (04) 74 35 47  
Postgiro: 5 41 09 32

**Borgmesterkontor:**

**Kommunekontor:**

**Folkeregister:**

**Skattekontor:**

**Socialkontor:**

**Teknisk forvaltning:**

Tlf. (04) 74 35 33 og (04) 74 35 47  
9—12,30, torsdag dog 15—18

**Kommunekode: 521**

**Amtskommune: Sønderjylland**

**Retskreds: Tønder**

**Politikreds: Tønder**

**Skattekreds: Tønder**

**Vurderingskreds: Skærbæk og Løgumkloster kommuner**

**Folketal 1/10-75: 6.637**

**Areal i ha: 20.031,6**

**Kommunevalget 5. marts 1974:**

Af 4.164 vælgere stemte 3.161, heraf 3.147 gyldige stemmer. Stemmeprocent: 75,6 A 461 (2), B 255 (1), C 241 (1), Q 198 (1), S 458, Z 429 (2), V 1.105 (6). [V1+V2+V3+V4].

## Byrådets 15 medlemmer:

Borgmester: Nissen, Peter M., gård-ejer. (V). FØ.

1. viceborgmester: Madsen, Peter, overlærer. (V). T, FE.

2. viceborgmester: Larsen, Jørgen, overpostbud. (A). FSo, T.

Antonius, Verner, gårdejer. (V). T, E, FSKo, Fri, Skk.

Christensen, Erik, konsulent. (B). Ø, So, Bø.

Christensen, Truels, smedemester. (Z). Ø.

Hansen, H. Jessen, gårdejer. (V). Ø, Ft, Skk, Fri.

Jensen, Bent, chauffør. (A). E, Sko, Bø, Fri, Skk.

Lorenzen, Carsten, gårdejer. (S). Ø, T.

Nissen, Otto, lærer. (Q). E, Kult.

Outzen, Karsten, gårdejer. (V). So, T, Sko, Bø, Fri, Skk.

Richardsen, Aase, husmoder. (Z). So, Kult, Bø.

Roost, Andreas, møbelhandler. (S). FE, Kult.

Skov, Jørgen, gårdejer. (V). So, Sko, Bø, Fri, Skk.

Westergaard, Henry, stationsleder. (C). T, E, Kult, Bra.

## Nedsatte udvalg

### og kommissioner: (formænd)

#### Økonomiudvalget:

Borgmester, gårdejer Peter M. Nissen.

#### Stående udvalg:

Det sociale udvalg: Overpostbud Jørgen Larsen.

Udvalget for tekniske anliggender: Gårdejer H. Jessen Hansen.

Udvalget for faste ejendomme: Overlærer Peter Madsen.

Skoleudvalget: Gårdejer Verner Antonius.

#### Andre udvalg og kommissioner:

#### Sekretær for kommunalbestyrelsen:

Kæmner: R. Rømer.

#### Kommunens revision:

Kommunernes Revisionsafdeling.

**Den kommunale administration:****Borgmesterkontor:**

Kæmner: R. Rømer.

**ØKONOMISK/ADMINISTRATIV FORVALTNING:****Bogholderiet:**

Jens-Martin Knudsen.

**Skattekontoret:**

(Ligningskontor):

Skatteinspektør: Niels Ejnar Pors.

**SOCIAL- OG SUNDHEDS-FORVALTNING:****Socialkontoret:**

Socialinspektør: Erik Elkjær Mad-  
sen.

**Sygesikring:**

Fuldmægtig: Carl J. Warncke.

**TEKNISK FORVALTNING:**

Bygningsinspektør: Ingeniør Ove  
Nielsen, Løgumkloster.

**Brandinspektorat:**

Brandinspektør: C. G. Nielsen,  
Vennemosevej 49, Abild, Tønder.

**Værkerne:****El-værk:**

Forsyning fra EASV, Skærbæk.

**Vandværk:**

Løgumkloster kommunale vandværk  
Vandværksbestyrer: H. D. Pedersen.  
Tlf. (04) 74 31 25

**KULTUREL FORVALTNING:****Skolevæsenet:**

Ledende skoleinspektør: Jørgen  
Mørkeberg. Tlf. (04) 74 38 14.

Skolelæge: Ejner Jepsen, Tønder.  
Tlf. (04) 64 40 26

Skolepsykolog: Brorsen Sørensen,  
amtshuset, Tønder. Tlf. (04) 72 15 35.  
Ungdomsskoleinspektør: Lærer Erik  
Nielsen, Løgumkloster.

**Sociale institutioner, skoler m. v. i Løgumkloster kommune:****Sociale institutioner:****Alderdoms- og plejehjem:**

De gamles hjem, Løgumkloster  
Alækkevej 3, 6240 Løgumkloster  
Leder: Mathias From  
32 pladser  
Tlf. (04) 74 36 03

Plejehjemmet »Solgården»  
Bedsted Lø (privat)  
Adresse: »Solgården»  
6252 Bedsted Lø

Ejer: Diakon Johs. Damgaard Lau-  
gensen. 35 pladser

**Skoler:****Kommunale folkeskoler:**

Bedsted skole

6252 Bedsted Lø

Skoleinspektør: Peter Gasberg.

Tlf. (04) 74 72 76

Øster-Højst skole

6254 Øster-Højst

Skoleinspektør: Jens Jørgen Trige

Tlf. (04) 74 52 21

Ellum skole

6240 Løgumkloster

Tlf. (04) 74 37 79

Førstelærer Willy Jørgensen

Løgumkloster skole

6240 Løgumkloster

Skoleinspektør: Frk. Marie Ravn

Tlf. (04) 74 33 00

Nørre Løgum centralskole

6240 Løgumkloster

Skoleinspektør: Jørgen Mørkeberg

Tlf. (04) 74 38 14

**Private skoler:**

Deutsche Privatschule

Løgumkloster

Vænget 58, 6240 Løgumkloster

Lærer: Uwe Sloth

Tlf. (04) 74 37 21

Deutsche Privatschule

Øster-Højst

Adresse: 6254 Øster-Højst

Ditlev Kirchübel

Tlf. (04) 74 51 28

Deutsche Privatschule

Vester Terp. Adresse: Vester Terp

pr. 6240 Løgumkloster

Karl J. Höft

**Andre skoler:**

Luthers Missionsforenings efterskole

Tønder Landevej 2

6240 Løgumkloster

Forstander: Hans Peter Mogensen

Tlf. (04) 74 36 52

Løgumkloster højskole

6240 Løgumkloster

Brorsonsvej, 6240 Løgumkloster

Forstander: Jens Kristian Krarup

Tlf (04) 74 33 25

**Løkken-Vrå**

Østergade 15

9760 Vrå

Tlf. (08) 98 14 88

Postgiro: 4 00 74 76

10—13, torsdag tillige 16,30—18

Kommunekode: 829

Amtskommune: Nordjylland

Retskreds: Hjørring og Brønderslev

Politikreds: Hjørring

Skattekreds: Hjørring

**Vurderingskreds: Løkken-Vrå-Abybro**  
**Folketal 1/10-75: 9.415**  
**Areal i ha: 17.632**

**Kommunevalget 5. marts 1974:**

Af 6.499 vælgere stemte 4.666, heraf 4.606 gyldige stemmer. Stemmepercent: 71,8. A 591 (2), G1 751 (4), G2 360 (1), G3 296 (1), G4 167 (1), H 526 (2), L1 665 (3), L2 282 (1), L3 172 (0), V 438 (1), L4 107 (0), L5 173 (1), N 78 (0). [G3+G4] og [L1+L2+L4+L5] [V1+V2]. (A+N) og (G1+G2+G3+G4).

**Kommunalbestyrelsens  
17 medlemmer:**

**Borgmester: Baggesen, Jens. (UP).**  
FØ, C.

1. viceborgmester: Jensen, Søren, gdr. (UP). FT, Fri, Skk.

2. viceborgmester: Rottbøll, Henning, godsejer. (UP). Ø.

Bønding, Per, lærer. (UP). FSo, FBø. Christensen, Carl Johannes, tømrermester. (UP). Fkult, Skk.

Hjermitslev, Henning, husmand. (UP). So, Kult, Bø, Li.

Knudsen, Niels R., ejendomshandler. (UP). So, Bø.

Larsen, Doris Mølgaard, lærer. (UP). So, Bø.

Larsen, Oskar, slagterarbejder. (A). Ø, Fri, Skk.

Nielsen, Jens Svenninggaard, gård-ejer. (UP). Kult.

Qvist, Egon, sparekassedirektør. (UP). T.

Jensen, Niels, overassistent. (A). So, Bø, Von.

Poulsen, Jens Chr., fhv. entreprenør. (UP). T, Kult.

Søren Kj. Christensen, gdr. (UP). T. Østergaard, Bent, gårdejer. (UP). Ø, Fri, Skk.

Østergaard, Niels, gårdejer. (V). Ø. Lundborg, Poul el-installatør. (UP).

T, Kult.

**Nedsatte udvalg  
og kommissioner: (formænd)**

**Økonomiudvalget:**

Borgmester Jens Baggesen.

**Stående udvalg:**

Det sociale udvalg: Lærer Per Bønding.

Udvalget for tekniske anliggender: Gårdejer Søren Jensen.

Udvalget for kulturelle anliggender: Gårdejer Carl Johs. Christensen.

**Andre udvalg og kommissioner:**

Børne- og ungdomsværn: Overlærer Per Bønding.

Fritidskommission: Sognepræst Otto Mikkelsen.

Ligningskommission: Gårdejer Søren Christensen.

Skolekommission: Sognepræst J. Freltoft Jørgensen.

Sekretær for kommunalbestyrelsen: Kæmner Thorvald Sørensen.

Kommunens revision:  
Kommunernes revisionsafdeling.

**Den kommunale administration:**

**Borgmesterkontor:**  
Kæmner: Thv. Sørensen.  
Fuldmægtig: Evald Haven.

**ØKONOMISK/ADMINISTRATIV  
FORVALTNING:**

Kommunebogholder: Arne Christensen.

Kasserer: Linda M. Rubeck.  
Fuldmægtig: Karen Thomsen,  
bogholderiet.

Overassistent: Kaj Mouritsen, lønningkontoret.

**Skattekontor:**  
Skatteinspektør: P. E. Jensen.  
Ligningsafdeling:

Skatterevisor Ivan Madsen.  
Pantefoged: Frits Uhrenholdt Petersen.

Arbejdsgiverkontrollør: Carl Erik Dam.

**SOCIAL- OG SUNDHEDS-  
FORVALTNING:**

Socialinspektør: Mogens Bøye Olesen.

Fuldmægtig: Gunnar Hansen.  
Offentlig forsorg:

Overassistent: Selma M. Hansen,  
pensionsvæsen.

Socialrådgiver: Eva Nielsen.  
Sygesikring: Gustav Nielsen.  
Sundhedsplejerske: Hanne Lise Grønkjær.

**TEKNISK FORVALTNING:**

Kommuneingeniør: Caj Christiansen.  
Konstruktør: Jan Thomsen.

Matrikeltekniker: Jørn Lyng.  
Ingeniør: Søren K. Madsen.  
Fuldmægtig: Jens Christensen.

**KULTUREL FORVALTNING:****Skolevæsenet:**

Stadsskoleinspektør: Sand Nielsen,  
Vrå Realskole.  
Tlf. (08) 98 11 16

**Biblioteksvæsenet:**

Ledende bibliotekar: Kirsti Bjarne,  
Vrå bibliotek.  
Tlf. (08) 98 14 22

**Sociale institutioner, skoler m. v. i Løkken-Vrå kommune:****Sociale institutioner:****Alderdoms- og plejehjem:**

Alderdomshjemmet, Vrå  
Bestyrerinde: Eva Carstensen.  
Tlf. Vrå (08) 98 10 64

Alderdomshjemmet, Løkken  
Bestyrerinde: Ingrid Andersen  
Tlf. Løkken (08) 99 10 61

Alderdomshjemmet, Vrensted  
Bestyrerinde: Martha Larsen  
Tlf. Vrensted (08) 98 41 11) 71

Plejehjemmet »Lundgården«  
9760 Vrå  
Bestyrer: Lis og Poul Christiansen  
Tlf. Vrå (08) 98 18 44

**Skoler:****Kommunale folkeskoler:**

Hundelev centralskole, 9480 Løkken  
Skoleinspektør: J. Andersen  
Tlf. Hundelev (08) 99 91 28.

Løkken centralskole, 9480 Løkken  
Skoleinspektør: P. Ussing Olsen  
Tlf. (08) 99 12 74

Sdr. Vrå forskole, 9760 Vrå  
Forskoletællerinder: B. S. Jensen  
Tlf. (08) 98 10 31  
Johanne Scharnberg.  
Tlf. (08) 98 14 25

Nr. Vrå forskole, 9760 Vrå  
Lærer: Ingrid Andersen  
Tlf. (08) 98 18 32

Rakkeby centralskole 9800 Hjørring  
Skoleinspektør: Poul Vittrup  
Tlf. Rakkeby (08) 99 80 65

Vrensted skole. 9480 Løkken  
Skoleinspektør: Jens Weber Andre-  
sen  
Tlf. Vrensted (08) 88 91 50

Vrå hovedskole, 9760 Vrå  
Skoleinspektør: A. M. Andersen  
Tlf. (08) 98 12 78

Vrå realskole, 9760 Vrå  
Stadsskoleinspektør: J. Sand Nielsen  
Tlf. (08) 98 11 16

**Andre skoler:**

Vrå højskole, 9760 Vrå  
Forstander: Frederik Christensen  
Tlf. Vrå (08) 98 10 10

**Mariager**

Fjordgade 2  
9550 Mariager  
Tlf. (08) 54 13 22

Postgato: 8 85 10

**Borgmesterkontor:****Kommunekontor:****Folkeregister:****Skattekontor:****Teknisk forvaltning:****Civilforsvarskontor:****Havnekontor:**

Fjordgade 2  
9550 Mariager  
Tlf.: (08) 54 13 22  
10—12,30, torsdag 10—17,30

**Socialkontor:**

Assens  
9550 Mariager  
Tlf. (08) 58 33 33  
10—12,30, torsdag 10—17,30

**Kommunekode: 719****Amtskommune: Århus****Retskreds: Mariager****Politikreds: Randers****Skattekreds: Rougso****Vurderingskreds: Nørhald, Mariager, Purhus.****Folketal 1/10-75: 7.795****Areal i ha: 19.913,5****Kommunevalget 5. marts 1974:**

Af 5.244 vælgere stemte 3.683, heraf 3.633 gyldige stemmer. Stemmeprocent: 70,23. A 1.858 (8), B 238 (1), C 253 (1), V 320 (1), Borgerliste G1 328 (1), Borgerliste G2 331 (2), Borgerliste G3 169 (1), Borgerliste G4 143 (0). [G1+G2+G3+G4]. (B+C+V+G1+G2+G3+G4).

**Kommunalbestyrelsens****15 medlemmer:**

Borgmester: Jens Verner Madsen, arbejdsmand. (A). FØ, FBra, T, H, Skn.

1. viceborgmester: Søndergaard, Jens Ole, lærer. (A). Ø, T, Fri, Skk, Frn.

2. viceborgmester: Rasmussen, Rasmus, gårdejer. (G2). Ø, So, Kult, H, Bø, Fri, Skk.

Bregendahl, Jens, gårdejer. (A). FT, Kult, He, V&M.



Gade, Niels, vejmand. (A). So, Kult, Bra, Bø, He, V&M.

Andreasen, Lelf, postbud, (B). H, Fri, Skk.

Jensen, Elmer, gårdejer. (V). So, Bø. Kjær, Tage, bygmester. (G). T, Bra, E.

Pedersen, Theodor, fagforeningsfmd. (A). So, Bø, Von.

Rafn, Egon A., socialinspektør. (A). E, FKult, Fri, Skk, Skn, Byu.

Sommer, Laurs S., gårdejer. (G). T, Kult, FFri, Skk, Uns, Skn.

Stendahl, C. P., politilassistent. (C). Ø, E.

Sørensen, August, forvalter. (A). Ø, T, Fri, Skk.

Uldahl, Børge, gårdejer. (G). Bra.

Justesen, Find K., montør, (A). E, So, Fri, Skk, Bø.

### **Nedsatte udvalg og kommissioner: (formænd)**

#### **Økonomiudvalget:**

Borgmester, vagtformand Niels A. Madsen.

#### **Stående udvalg:**

Det sociale udvalg: Arbejdsmand Jens Verner Madsen.

Udvalget for tekniske anliggender: Borgmester, vagtformand Niels A. Madsen.

Udvalget for faste ejendomme: Lærer Jens Ole Søndergaard.

Udvalget for kulturelle anliggender: Socialinspektør Egon A. Rafn.

Havneudvalget: Borgmester, vagtformand Niels A. Madsen.

#### **Andre udvalg og kommissioner:**

Brandkommission: Borgmesteren.

Børne- og ungdomsværn: Niels Gade. Civilforsvarskommission: Borgmesteren.

Fritidskommission: Gårdejer Laus S. Sommer.

Ligningskommission: Specialarbejder Dorvald Poulsen.

Skolekommission: Sparekassedirektør Viktor Sørensen.

**Sekretær for kommunalbestyrelsen:**  
Kæmner B. I. Orholt.

**Kommunens revision:**  
Kommunernes Revisionsafdeling.

### **Den kommunale administration:**

**Borgmesterkontor:**  
Kæmner: B. I. Orholt.

### **SEKRETARIAT/ØKONOMISK/ADMINISTRATIV FORVALTNING:**

Ekspeditionssekr. Niels Thorsen  
Fuldmægtig Ole Rasmussen.

### **Skattekontor og folkeregister:**

Skatteinspektør: Gunner Nyborg.  
Fuldmægtig: Poul Birkeholm.  
Fuldmægtig: Laina Michelsen.  
Overassistent: Hugo Vilsløv (ejendomsbeskatning).  
Overassistent: Carl C. Boysen (arbejdsgiverkontrol).

### **SOCIAL- OG SUNDHEDS-FORVALTNING:**

**Socialkontor:**  
Socialinspektør: Egon Rafn.  
Fuldmægtig: Hans Ole Madsen.  
**Sygesikring:**  
Overassistent Bent Hansen.

### **TEKNISK FORVALTNING:**

**Stadsingenlørens kontor:**  
Ingeniør: Bjarne Hansen.

**Bygningsinspektorat:**  
Bygningsinspektør: Hans Metzker.

**Brandinspektorat:**  
Brandinspektør: Hans Metzker.

**Civilforsvar:**  
Civilforsvarsleder: Carl C. Boysen.

**Havnevæsenet:**  
Havnefoged: William Andersen.

### **KULTUREL FORVALTNING:**

**Skolevæsenet:**  
Ledende skoleinspektør: Tage Andreasen, Mariager skole.

**Biblioteksvæsenet:**  
Bibliotekar: Esther Gaardsted, Mariager.  
Bibliotekar: B. Schøler Kjær.  
Assens.  
Bibliotekar: Th. Hedegaard Jepsen, Havndal.

## Sociale institutioner, skoler m. v. i Mariager kommune:

### Sociale institutioner:

#### Aldersdoms- og plejehjem:

Mariager plejehjem  
Fælledvej 1, 9550 Mariager  
Bestyrerinde: Frk. Betty Strandholt  
Tlf. (08) 54 13 14  
31 pladser, 1/1-75 37 pladser

De gamles gård  
Assens, 9550 Mariager  
Bestyrerpar: L. Baumann og fru Annelise Bauman  
Tlf. (08) 58 30 19  
32 pladser

Aldershølle, 8970 Havndal  
Bestyrerpar: Inger og Lars Gebuhr  
Tlf. (06) 47 00 51

### Skoler:

#### Kommunale folkeskoler:

Mariager skole, 9550 Mariager  
Skoleinspektør: Tage Andreasen  
Tlf. (08) 54 13 16

Assens skole, Assens 9550 Mariager  
Skoleinspektør: Flemming Pagh  
Tlf. (08) 58 32 53

Havndal centralskole, 8970 Havndal  
Skoleinspektør: C. Hedegaard Jensen  
Tlf. (06) 47 00 20

#### Private skoler:

Friskolen i Norup, 8970 Havndal

## Maribo

### Rådhuset

4930 Maribo  
Tlf. (03) 88 08 00  
Postgiro: 3 57 40

### Borgmesterkontor:

Rådhuset  
4930 Maribo  
Tlf.: (03) 88 08 00  
10-13, torsdag 10-13 og 15-18, fredag 10-13

### Bogholder og kassererkontor:

Jernbanegade 14  
4930 Maribo  
Tlf. (03) 88 08 00  
10-13, torsag 10-13 og 15-18, fredag 10-13

### Folkeregister:

#### Skattekontor:

Sønderparken 28  
4930 Maribo  
Tlf. (03) 88 08 00  
10-13, torsdag 10-13 og 15-18, fredag 10-13

#### Socialkontor:

Rådhuset, Torvet  
4930 Maribo  
Tlf. (03) 88 08 00  
10-13, torsdag 10-13 og 15-18, fredag 10-13

#### Teknisk forvaltning:

Østre Landevej 6  
4930 Maribo  
Tlf. (03) 88 08 00  
10-13, torsdag 10-13 og 15-18

#### Civildforsvarskontor:

Østre Landevej 6  
4930 Maribo  
Tlf.: (03) 88 02 31  
9-13 og 13-16

#### Kommunekode: 363

#### Amtskommune: Storstrøm

#### Retskreds: 32 Maribo

#### Politikreds: 21 Nakskov

#### Skattekreds: Vestlolland

#### Vurderingskreds: Holeby-Maribo

#### Folketal 1/7-75: 12.203

#### Areal i ha: 15.391,9

#### Kommunevalget 5. marts 1974:

Af 8.829 vælgere stemte 6.670, heraf 6.528 gyldige stemmer. Stemmepercent: 75,55. A 3.550 (12), B 475 (1), C 1.044 (4), M 172 (0), V 914 (3), Z 373 (1).

### Kommunalbestyrelsens

#### 21 medlemmer:

Borgmester: Larsen, Werner, borgmester. (A). FØ, So, FBra, Bø, FC. led. skolepsykolog. (A). Ø. FE.  
1. viceborgmester: Nielsen, A. Steen, led. skolepsykolog. (A). Ø, FE.  
2. viceborgmester: Rasmussen, Olaf, bogtrykker. (C). Ø, E.  
Christensen, Johannes, fuldmægtig. (A). Kult, Fri, Skk.

Pelsen, Jens Peder, entreprenør, (Z). T.  
 Fornitz, Ejner, arbejdsleder. (A). Kult, Fri, Skk.  
 Grave, Kjeld, maskinarbejder. (A). Ø, FSo, FBø.  
 Hansen, Henning, redder. (A). T.  
 Hansen, Svend Aage, gårdejer. (V). T, E, Bra.  
 Johansen, Anton, graver. (A). FT, E.  
 Johansen, Axel, kontorbestyrer. (A). T, Kult, Fri, Skk.  
 Karbo, Bjørn, fhv. bogtrykker. (C). So, T, Bø.  
 Kristensen, Hans, smed. (B). So, Kult, Bø, Fri, Skk.  
 Larsen, Eva, hjemmehjælper. (A). FKult, Fri, Skk.  
 Mortensen, Knud, montør. (A). E, Bra.  
 Maagensen, Aage, statsaut. revisor. (C). E.  
 Nielsen, Birgit, husmoder. (V). Kult, Fri, Skk.  
 Rasmussen, Erik, regnskabskonsulent. (V). Ø, So, Bø.  
 Simonsen, Ole Løvig, ungdomsskoleinspektør. (A). So, T, Bø.  
 Sørensen, Aage, fhv. bankkasserer. (A). So, E, Bø, C, Li.  
 Thiesen, Kurt, forpagter. (C). Kult, Fri, Skk.

## Nedsatte udvalg og kommissioner: (formænd)

### Økonomiudvalget:

Borgmester Werner Larsen.

### Stående udvalg:

Det sociale udvalg: Maskinarbejder Kjeld Grave.

Udvalget for tekniske anliggender: Graver Anton Johansen.

Udvalget for faste ejendomme: Led. skolepsyk. A. Steen Nielsen.

Udvalget for kulturelle anliggender: Hjemmehjælper Eva Larsen.

Planlægnings- og miljøudvalg:

### Andre udvalg og kommissioner:

Brandkommission: Borgmester, Werner Larsen.

Børne- og ungdomsværn: Maskinarbejder Kjeld Grave.

Civilforsvarskommission: Borgmester Werner Larsen.

Fritidskommission: Terkel Jakobsen

Ligningskommission. B. Juul Nielsen

Skolekommission: Robert Kjær

Sekretær for kommunalbestyrelsen: Kommunaldirektør Carl Johan Andersen.

Kommunens revision: Kommunernes Revisionsafdeling.

## Den kommunale administration:

Kommunaldirektør: C. J. Andersen.

### Borgmesterkontor:

Kommunaldirektør: C. J. Andersen.

## ØKONOMISK/ADMINISTRATIV FORVALTNING:

### Bogholderiet:

Kommunebogholder: Erik Olsen.  
 Ekspeditionssekretær: Preben Kristiansen.

### Lønningskontor:

Assistent: Jørgen W. Nielsen.

### Inkassokontor:

Pantefoged: Willy Pedersen.

### Skattekontor:

Skatteinspektør: Ernst Frandsen.

### Ligningsafdelingen:

Fuldmægtig Keld Christiansen.

### Kildeskatteafdelingen:

Fuldmægtig: Erik Hansen.

### Ejendomsbeskatningen:

Overassistent: Merete Christensen.

### Erhvervs- og selskabsskat:

Overassistent Jagd Paaske Rasmussen.

### Folkeregister:

Overassistent: Kamma Mauritzen.

### Arbejdsgiverkontrol:

Assistent Henning Wagner.

## SOCIAL- OG SUNDHEDSFORVALTNING:

Socialinspektør Bent W. Olsen.

### Leder af rådgivergruppe/souschef:

Fuldmægtig Claus Hankert

### Leder af servicegruppe:

Fuldmægtig Juul Nielsen.

### Dagpenge/sygesikring:

Overassistent Bodil Borgen.

### Pensioner:

Overassistent Marie Haubjerg.

### Famillieydelse:

Assistent Helmer Christiansen.

### Socialpædagogisk afdeling:

Daglejefleder Inga Bager

### Omsorgsafdeling:

### Hjemmepleje:

Leder: Helen Kristensen.

Tilsynsførende: Karin Andersen.

Leder af administrationsgruppe:  
Overassistent Hanne Lange.

Personaleafdeling:  
Overassistent Beth Bruun.

Institutionsafdeling:  
Assistent Anne Steen.

#### TEKNISK FORVALTNING:

Stadsingeniørens kontor:  
Stadsingeniør: Kaj Nielsen.  
Bygningsinspektør: Svend Erik Jørgensen.  
Brandinspektør: Svend Erik Jørgensen.

Civilforsvar:  
Civilforsvarsleder: Børge Hansen.

Stadsgartnerens kontor:  
Kommunegartner: Ejner Hansen.

Værkerne:  
Suhrs Gade 17, 4930 Maribo  
Tlf. (03) 88 03 22

El-, og vandværksbestyrer:  
Ove Knudsen.

Havnevæsenet:  
Havnefoged: Skipper Aage Skov Jørgensen.

#### KULTUREL FORVALTNING:

Skolevæsenet:  
Banegårdsplassen  
Ledende skoleinspektør: Reinholt Nielsen, Borgerskolen.  
Skolelæge: Svend Møller.  
Skoletandklinikchef: Oscar Frandsen.  
Ungdomsskoleinspektør: Ole Løvig Simonsen.

Biblioteksvæsenet:  
Overbibliotekar: Georg Hellskov.

Levnedsmiddelkontrol:  
Stadsdyrlæge: Anders J. Mortensen.

#### Sociale institutioner, skoler m. v. i Maribo kommune:

Sociale institutioner:  
Alderdoms- og plejehjem:  
Maribo alderdomshjem (25 pladser)  
Bangshavevej 14  
Tlf. (03) 88 03 85  
Bestyrer: Steen Andersen  
Alderdomshjemmet »Svanehøj«  
Bandholm (31 pladser)  
Tlf. (03) 88 80 36  
Leder: Fru Anna Råbuch

Hunseby alderdomshjem  
pr. 4930 Maribo (25 pladser)  
Tlf. (03) 88 05 70  
Bestyrerinde: Else S. Berner

Stokkemarke alderdomshjem  
4952 Stokkemarke (24 pladser)  
Tlf. (03) 911, nr. 67  
Leder: Fru Gunhild Petersen

Østofte alderdomshjem  
4951 Nørreballe (23 pladser)  
Tlf. (03) 88 90 80  
Leder: Frk. Jutta Svendsen

Plejehjemmet »Margrethehjemmet«  
Østre Boulevard, 4930 Maribo  
(53 pladser)  
Tlf. (03) 88 16 38  
Bestyrerinde: Aut. sygeplejerske  
Frk. Ebba Hansen

Plejehjemmet Søndersøhjemmet  
52 pladser, Sdr. Boulevard 2 Maribo  
Tlf. (03) 88 09 91  
Forstander: Poul Viftrup Jensen

#### Børne-, ungdoms- og forsorgs-forsorgsinstitutioner:

Børnehaver: (kommunale)  
Maribo kommunale børnehave  
(43 børn 3-7 år)  
Brødregade 16  
Tlf. (03) 88 03 83  
Leder Jørgen Nielsen

Børnehaven, Skolevænget  
(40 børn 3-7 år)  
Tlf. (03) 88 06 57  
Leder: Jytte Kamper

Præstebakkens børnehave  
(32 børn 3-7 år)  
Sdr. Boulevard  
Tlf. (03) 88 00 92  
Leder: Evy Kjær

Østre Parks børneinstitution  
(48 børn 1½-10 år)  
Tlf. (03) 88 22 94  
Leder: Hanne Staffe

Børnehaver (selvejende)  
Red Barnets børnehave  
(20 børn 2½-7 år)  
Bandholm, tlf. (03) 88 41 48  
Leder: Margit Sørensen

Vuggestuer: (kommunale)  
Maribo kommunes vuggestue  
Østre Park (27 børn 0-3 år)  
Østre Boulevard  
Tlf (03) 88 00 17  
Leder: Elfi Jansen.

Præstebakkens vuggestue  
(22 børn 0-3 år)  
Sdr. Boulevard  
Tlf. (03) 88 00 93  
Leder: Inge Hjortskjold.

**Dagplejeordning:**  
(75 børn 0—9 år)  
Tlf. (03) 88 08 00  
Leder: Inga Bager

**Klubber:**  
Miniklubben, Namsosvej  
(60 børn 9-14 år). Tlf. (03) 88 07 74.

## Skoler:

### Kommunale folkeskoler:

Askø skole  
4930 Maribo  
Tlf. (03) 91 00 02  
Leder: Bodil Lang

Bandholm skole  
4941 Bandholm  
Tlf. (03) 88 81 51  
Skoleinspektør: Egon Axlev

Borgerskolen  
4930 Maribo  
Tlf. (03) 88 04 05  
Ledende skoleinspektør: Reinholt  
Nielsen

Hunseby centralskole  
4930 Maribo  
Tlf. (03) 88 10 52  
Skoleinspektør: Terkel Jakobsen

Stokkemærke skole  
4952 Stokkemærke  
Tlf. (03) 911, nr. 161  
Skoleinspektør: Bergmann Sørensen

Østofte skole  
4951 Nørreballe  
Tlf. (03) 88 91 26  
Skoleinspektør: Ole B. Erskov

### Private skoler:

Sct. Joseph søstrenes skole  
Østergade 61, 4930 Maribo  
Tlf. (03) 88 02 68  
Forstander: Henrik T. R. Schultz.

### Gymnasier:

Maribo gymnasium  
4930 Maribo  
Tlf. (03) 88 04 25  
Rektor: Henrik Hertig

### Andre skoler:

Den kommunale ungdomsskole  
Østre Landevej 2, 4930 Maribo  
Tlf. (03) 88 12 96  
Leder: Ole Løvig Simonsen

Margreteskolen (center for speci-  
alundervisning), Refshalevej  
4930 Maribo  
Tlf. (03) 88 01 94  
Skoleinspektør: Finn Ambus

Maribo handelsskole  
Østergade 29, 4930 Maribo  
Tlf. (03) 88 12 51  
Forstander: E. Kofod

Specialarbejderskolen  
C. E. Christiansens Vej  
4930 Maribo  
Tlf. (03) 88 02 55  
Forstander: J. Birch

## Marstal

Rådhuset  
Vestergade 32  
5960 Marstal

Tlf. (09) 53 11 23  
Postgiro: 1 83 00

9—12, torsdag tillige 16—17,30. De to  
første og den sidste hverdag i må-  
neden endvidere 13—15

### Havnekontor:

Havnepiadsen  
5960 Marstal  
Tlf.: (09) 53 10 93

**Kommunekode:** 443

**Amtskommune:** Fyn

**Retskreds:** Rudkøbing

**Politikreds:** Rudkøbing

**Skattekreds:** Svendborg

**Vurderingskreds:** Ærø

**Folketal 1/10-75:** 4.015

**Areal i ha:** 1.675,5

### Kommunevalget 5. marts 1974:

Af 2.929 vælgere stemte 2.051, heraf  
2.017 gyldige stemmer. Stemmepro-  
cent: 70. A 187 (1), B 101 (0), C 841  
(5), Q 58 (0), V 165 (1), Z 65 (0), H  
(Ommel Borgerliste) 153 (1), P (Upol-  
itisk Borgerliste) 447 (3). [B+V],  
(P+Z).

### Kommunalbestyrelsens 11 medlemmer:

Borgmester: Kristensen, Robert Stær  
ke, skibsreder. (C). FØ, FH, FBra,  
FBirkholmsudvalget.

1. viceborgmester: Jensen, Carl Løk-  
kegaard, politiassistent. (C). Ø, FSo,  
E, H, Bra, FBø, Birkholmsudvalget.

2. viceborgmester: Neldeberg, V. (H).  
Ø, T, So, E, Bø, Fri.

Elholm, Christen, murermester. (C).  
T + Ø.

Jensen, Preben Kjær, skibsbygger.  
(A). So, FE, Kult, Bø, Frn.

Knudsen, Henry Bo, gårdejer. (V).  
FT, E.

Kristensen, Lillian, lærervikar. (C).  
So, FKult, Skn, Bø, Fri, Skk.

Madsen, Harald, fhv. borgmester. (P).  
Ø, Kult, H, Bra, Birkholmsudvalget.

Anderesen, Ingvard, kontorbest. (P).  
So, Kult, Be, Bø, Fri, Von, FUns.

Hansen, Chr., vognm. (C). T, Kult,  
FVon, Fri.

Condrup, Svend, fisker, (P). T, E,  
Skk, Uns.

#### Udenfor kommunalbestyrelsen:

Grube, Jørgen Bent, snedkermester.  
FLI.

Kørner, John, navigationslærer. FSkk,  
Hansen, Erland, navigationslærer.  
FFri.

#### Nedsatte udvalg og kommissioner: (formænd)

##### Økonomiudvalget:

Borgmester, skibsreder Robert Stær-  
ke Kristensen.

Socialudvalg: Politassistent Carl  
Løkkegaard Jensen.

Udvalget for tekniske anliggender:  
Gårdejer Henry Bo Knudsen.

Udvalget for faste ejendomme: Skibs-  
bygger Preben Kjær Jensen.

Udvalget for kulturelle anliggender:  
Lærervikar Lillian Kristensen.

Havneudvalget: Borgmester, skibsre-  
der Robert Stærke Kristensen.

##### Andre udvalg og kommissioner:

Brandkommission: Borgmester, skibs-  
reder Robert Stærke Kristensen.

Børne- og ungdomsværn: Politiassistent  
Carl Løkkegaard Jensen.

Fritidskommission: Navigationslærer  
Erland Hansen.

Ligningskommission: Snedkermester  
Jørgen Bent Grube.

Skolekommission: Navigationslærer  
John Kørner.

Birkholmsudvalget: Borgmester, skibs-  
reder Robert Stærke Kristensen.

Sekretær for kommunalbestyrelsen:  
Kæmner Helge Hermansen.

##### Kommunens revision:

Kommunernes Revisionsafdeling.

#### Den kommunale administration:

##### Borgmesterkontor:

Kæmner: Helge Hermansen.

#### ØKONOMISK/ADMINISTRATIV FORVALTNING:

##### Bogholderi og kasse:

Kæmner Helge Hermansen.  
Fuldmægtig: Edel Grønne.  
Overassistent: N. Juul Nielsen.

##### Skattekontor og folkeregister:

Fuldmægtig: Flemming Rasmussen.  
Pantefoged: Fuldmægtig Flemming  
Rasmussen.

#### SOCIAL- OG SUNDHEDS- FORVALTNING:

##### Socialkontor:

Fuldmægtig: Lars Preetzmann.

#### TEKNISK FORVALTNING:

##### Bygningsinspektorat:

Bygningsinspektør: Ib Jönsson.

##### Brandinspektorat:

Brandinspektør: Ib Jönsson.

##### Værkerne:

##### El-værk:

Ærø Elforsyning.

##### Gasværk:

Marstal gas- og vandværk.  
Assistent Johannes Jensen.

##### Havnevæsenet:

Marstal havn.  
Havnefoged: R. Stærke-Pedersen.

#### KULTUREL FORVALTNING:

##### Skolevæsenet:

Inspektør: S. A. Gjelstrup.  
Ungdomsskoleinspektør: Aksel Ja-  
kobsen.

##### Biblioteksvæsenet:

Marstal Bibliotek.  
Bibliotekar: Käte Krull.

#### Sociale institutioner, skoler m.v. i Marstal kommune:

##### Sociale Institutioner:

##### Aldersdoms- og plejehjem:

Aldersdomshjemmet »Klitten«  
med tilhørende sygeafdeling  
Strandvej 31, Marstal.  
Tlf. (09) 53 12 39 - 32 pladser  
Bestyrerinde: Fru Tove Eriksen.

##### De gamles Hjem

Gasværksvej 8, Marstal  
Tlf. (09) 53 11 16 - 34 pladser  
Bestyrerinde: Fru Asta M. Hansen.

**Børne-, ungdoms- og forsorgs-**  
**institutioner:**

Børnehjemmet »Maren Minors  
Minde«, Teglade 13, Marstal  
Tlf. (09) 53 14 76 - 20 børn 2-14 år.  
Leder: Albert Rasmussen

**Skoler:****Kommunale folkeskoler:**

Centralskolen, Halvejen, Marstal  
Tlf. (09) 53 11 59  
Ledende skoleinspektør: S. A. Gjel-  
strup.

**Andre skoler:**

Marstal Navigations-skole,  
Ellenet, Marstal  
Tlf. (09) 53 10 75  
Forstander: P. E. Pålsson

**Middelfart**

Rådhuset, Østergade

5500 Middelfart

Tlf. (09) 41 18 58

Postgiro: 54 80

9-13, torsdag tillige 15,30-17,30

Kommunekode: 445

Kommunekode: L 02 (445)

Amtskommune: Fyn

Retskreds: Middelfart

Politikreds: Middelfart

Skattekreds: Vestfyn

Vurderingskreds: Middelfart

Folketal 1/7-75: 17.148

Areal i ha: 7.227,5

**Kommunevalget 5. marts 1974:**

Af 11.850 vælgere stemte 7.845, her-  
af 7.778 gyldige stemmer. Stemme-  
procent: 66,2. A 3.682 (11), B 1.224 (3),  
C 536 (1), F 224 (0), K 208 (0), Q 160  
(0), V 1.127 (3), Z 617 (1).

**Byrådets 19 medlemmer:**

Borgmester: Jensen, Herman. (A). FØ,  
FE, FH, Vær, FC.

1. viceborgmester: Jensen, Poul, ple-  
jeassistent. (A). Ø, FSo, FBø.

2. viceborgmester: Christensen, Har-  
ry, direktør. (B). E, Kult, Fri, FSkk.  
Andersen, Holger Klint, gårdejer. (V).  
T, Kult, Fri, Skk.

Andersen, Poul, kontorbestyrelser. (A).  
Ø, FT.

Jacobsen, Jørgen. (C). Ø, Vær, Fri,  
Skk.

Hansen, Anna, kasserer. (A). E, Kult,  
Fri, Skk.

Hansen, Jens Aage, husmand. (B). Ø,  
T, Bra, C.

Jensen, Birgit, husmoder. (B). So,  
Vær, Bø.

Jeppesen, Bjarne, smed. (A). Ø, T, E,  
H, Bra.

Jørgensen, Johs. Evald, kørelærer.  
(V). Ø, T, E, H, Bra.

Kristiansen, Børge K., murermester.  
(A). Skk, Ø, FKult, FFri.

Mortensen, Kaj, fabriksarbejder. (A).  
So, FVær, Bø.

Nielsen, Erik A. K. kørelærer. (Uden-  
for partierne). H, C.

Nielsen, Søren, vejmand. (A). So, H,  
Vær, Bra, Bø.

Nielsen, Torben, lærer. (A). Kult, Fri.

Petersen, Alfred, fabriksarbejder. (A).  
T, Byr.

Ryttersgaard, Verner, skoleinspektør.  
(V). So, H, Bra, Bø.

Thomsen, Svend, plejeassistent. (A).  
E, Skk, Skn.

**Nedsatte udvalg  
og kommissioner: (formænd)****Økonomiudvalget:**

Borgmester Herman Jensen.

**Stående udvalg:**

Det sociale udvalg: Plejeassistent Poul  
Jensen.

Udvalget for tekniske anliggender:  
Kontorbestyrelser Poul Andersen.

Udvalget for faste ejendomme:

Borgmester Herman Jensen.

Udvalget for kulturelle anliggender:

Børge Kristiansen.

Havneudvalget: Borgmester Herman  
Jensen.

Udvalget for kommunale værker: Fa-  
briksarbejder Kaj Mortensen.

**Andre udvalg og kommissioner:**

Børne- og ungdomsværn: Plejeass-  
istent Poul Jensen.

**Civilforsvarskommissionen:** Borgmester Herman Jensen.

**Fritidskommission:** Børge Kristiansen

**Skoledirektion:** Direktør Harry Christensen.

**Skolebestyrelsen:**  
Kommunaldirektør Henning Nielsen.

**Kommunens revision:**  
Kommunernes Revisionsafdeling.

**Den kommunale administration:**  
Kommunaldirektør: Henning Nielsen.

#### ØKONOMISK/ADMINISTRATIV FORVALTNING:

**Bogholderi:**  
Kommunebogholder H. Lorentsen.  
**Kasse-, ekspeditions- og pantefogedkontor:**  
Ekspeditionssekretær: Helge Skov.  
**Skatteforvaltning, folkeregister:**  
Skatteinspektør: Svend E. Johansen.

#### SOCIAL- OG SUNDHEDS-FORVALTNING:

**Socialinspektør:** Henning Scherner.  
**Afdeling I:**  
Sikring (sygesikring, dagpenge, bolig sikring), familiebehandling, administration: Fuldm. S. Løhde.  
**Afdeling II:**  
Pensionsydelse, behandling, omsorg: Fuldm. Elin Nielsen.

#### TEKNISK FORVALTNING:

**Stadsingeniørens kontor:**  
Stadsingeniør: Knud Sørensen.  
**Bygningsinspektør:**  
Bygningsinspektør: Knud Sørensen.

**Brandinspektør:**  
Brandinspektør: B. O. Andersen.

**Civilforsvar:**  
Civilforsvarsleder: Bent Abildgaard

**Værkerne:**  
Elværk:  
Elværkbestyrer: Hans Faldager.

**Vandværk:**  
Vandværkbestyrer: Stadsingeniør Knud Sørensen.

**Havnevæsenet:**  
Havnefoged:  
Havnekontor: Tlf. (09) 41 02 53.

#### KULTUREL FORVALTNING:

**Skolevæsenet:**  
Skoledirektør: Kaj Bech.  
Algade 69, Middelfart,  
Tlf. (09) 41 09 92.  
**Erhvervsrådgiver:**  
Johannes Holt.  
**Skolelærer:**  
Bente Pedersen. Børge Nørskov.  
Sven Helbo.  
Klinikchef: Lars Krumholt.

**Biblioteksvæsenet:**  
Overbibliotekar: K. Møller  
Folkebiblioteket, Algade 6,  
5500 Middelfart. Tlf. (09) 41 01 74.

**Levnedsmiddelkontrol:**  
Stadsdyrlæge: H. Buhl, Rådhuset,  
7000 Fredericia. Tlf. (05) 92 16 00.

#### Sociale institutioner, skoler m.v. i Middelfart kommune:

**Sociale institutioner:**  
**Alders- og plejehjem:**  
Middelfart plejehjem  
Skovgade, 5500 Middelfart  
Tlf. (09) 41 03 44 - 58 pladser  
Leder: Karen Petersen

Vejlby plejehjem  
Vejlby, 5467 Røjlø  
Tlf. (09) 40 15 76 - 29 pladser  
Bestyrer: Ejler og Rita Buur

**Brøgers plejehjem**  
Gl. Banegårdsvej 33, 5500 Middelfart  
Tlf. (09) 41 09 89  
Leder: Svend Jørgensen Brøgger

**Rosenhøj (plejehjem)**  
Odensevej 58 5500 Middelfart  
Tlf. (09) 41 18 85  
Leder: Steen Andersen

Russelbæk 34, 5500 Middelfart  
Tlf. (09) 40 04 17  
Leder: Bernh. Pedersen

**Solfald Plejehjem**  
Strandvejen 79, 5500 Middelfart  
Tlf. (09) 41 06 92  
Leder: Willy Jørgensen

**Strandvejens plejehjem**  
Strandvejen 30, 5500 Middelfart  
Tlf. (09) 41 05 53  
Leder: Hans Martin Hansen

#### Børne-, ungdoms- og forsorgsinstitutioner:

Billeshave Ungdomshjem  
(40 drenge fra 16 år)  
Billeshave 5467 Røjlø  
Tlf. (09) 40 14 15  
Leder: Harry Mielche



Skrillingskolen  
(32 drenge og piger)  
Tlf. (09) 41 20 42  
Leder: Halvor Christensen

### Skoler:

#### Kommunale folkeskoler:

Aulby skole, 5467 Røjle  
Tlf. (09) 40 15 81  
Skoleinsp.: Poul Graversen

Hyllehøjskolen, 5500 Middelfart  
Tlf. (09) 40 31 87  
Skoleinspektør H. Borup Hansen

Strib skole, 5500 Middelfart  
Tlf. (09) 40 11 80  
Skoleinspektør Kaj Elkjær

Vestre skole, 5500 Middelfart  
Tlf. (09) 41 00 93  
Skoleinspektør: Verner Ryttersgaard

Østre skole, 5500 Middelfart  
Tlf. (09) 41 10 67  
Skoleinspektør Erling Klingbech

#### Gymnasier:

Middelfart Gymnasium  
5500 Middelfart  
Tlf. (09) 41 22 72  
Rektor Jørgen Weiss Pedersen

#### Andre skoler:

Brogården, Middelfart Højskole  
5500 Middelfart  
Tlf. (09) 41 11 66  
Forstander: Knud Mortensen

Den danske Andelsskole  
ved Middelfart  
Tlf. (09) 41 04 48  
Forstander: Henning Buhl

Fredericia-Middelfart Handelsskole  
Jomfruvej, 7000 Fredericia.  
Tlf. nr. (05) 94 30 00.  
Forstander: B. Rubæk Hansen

## Midtdjurs

Bugtrupvej 31  
8560 Kolind  
Tlf. (06) 39 14 22  
Postgtrø: 1 86 45

Mandag, tirsdag, fredag 10—14. Torsdag 10—18. Onsdag lukket.

Kommunekode: 721  
Amtskommune: Aarhus  
Retskreds: Grenå  
Politikreds: Grenå  
Skattekreds: Grenå

Vurderingskreds: Grenå-Midtdjurs

Folketal 1/10-75: 6.925

Areal i ha: 17.524,4

#### Kommunevalget 5. marts 1974:

Af 4.689 vælgere stemte 3.349, heraf 3.319 gyldige stemmer. Stemmepercent: 71,4. A 1.019 (5), V 711 (3), Z 311 (1), Borgerliste (M. Magdalene-Koed) 589 (3), Borgerliste (Kolind-Nødager) 491 (2), Borgerliste (Nimtofte-Tøstrup) 198 (1). [M. Magdalene-Koed og Nimtofte-Tøstrup] (V+listeforbund).

#### Kommunalbestyrelsens 15 medlemmer:

Borgmester: Knudsen, K. Løgstrup, inspektør. (UP). FØ, Li.

1. viceborgmester: Kraunsøe, P., læge. (Up). Ø, FKult.

Andersen, Christian, arbejdsmand. (A). Ø, So, Bø.

Andersen, Leo Bloch, gårdejer. (V). So, Bø, Fri, Skk.

Bloch, Inger, forstander. (Up). Kult, Fri, Skk.

Christiansen, Bent E., grosserer. (Up). T.

Christiansen, Yrsa, kontorassistent. (Up). So, Bø.

Jensen, Karl Hesse, vognmand. (A). T, Kult.

Ibsen, Ejnar, gårdejer. (V). FT.

Knudsen, K. W. Materielmester. (Up). FSko, FBø.

Lauritzen, Ivar K., landsretssagfører. (Z). Ø.

Pedersen, H. C. Baltzer, værkfører-assistent. (A). So, Kult, Bø, Fri, Skk.

Pedersen, Orla Q., værkfører. (A). Ø, T, Li.

Rasmussen, Jens, hjemmeslagter. (A). Li.

Sørensen, Vilh., gårdejer. (V). T, Kult,

## Nedsatte udvalg og kommissioner: (formænd)

### Økonomiudvalget:

Borgmester, inspektør K. Løgstrup  
Knudsen.

### Stående udvalg:

Det sociale udvalg: Materielmester K.  
W. Knudsen.

Udvalget for tekniske anliggender:  
Gårdejer Ejnar Ibsen.

Udvalget for kulturelle anliggender:  
Læge P. Kraunsøe.

### Andre udvalg og kommissioner:

Børne- og ungdomsværn: Materielme-  
ster K. W. Knudsen.

Fritidskommission: Faglærer Svend  
Nicolajsen.

### Ligningskommission:

Borgmester K. Løgstrup-Knudsen.

### Skolekommission:

Bankbestyrer E. Frederiksen.

### Sekretær for kommunalbestyrelsen:

Kæmner E. Melling.

### Kommunens revision:

Kommunernes Revisionsafdeling.

## Den kommunale administration:

Kæmner: E. Melling.

## ØKONOMISK/ADMINISTRATIV FORVALTNING:

Bogholderi og kassererkontor:  
Fuldmægtig: Hanne Kristiansen.

Skattekontor:  
Skatteinspektør: Kaj Jensen.

Folkeregisterfører:  
J. B. Sørensen.

Pantefoged:  
G. Hulvej.

## SOCIAL- OG SUNDHEDS- FORVALTNING:

Socialinspektør: Aa. Helgren.

## TEKNISK FORVALTNING:

Kommunelingenlør: J. Vilhelmsen.

## Bygningsinspektorat:

Bygningsinspektør: Kommune-  
ingeniør J. Vilhelmsen.

## Brandinspektorat:

Brandinspektør: Malermester Svend  
Rasmussen, Kolind.

## KULTUREL FORVALTNING:

### Skolevæsenet:

Skoleinspektør J. Dybdal, Kolind.  
Tlf. 39 11 14

Ungdomsskoleinspektør: H. Hjord-  
kvist.  
Tlf. (06) 39 43 28.

### Biblioteksvæsenet:

Bibliotekar: H. Wiedemann,  
Tlf. (06) 39 44 03.

## Sociale institutioner, skoler m.v. i Midtdjurs kommune:

### Sociale institutioner:

Alderdoms- og plejehjem:  
Kolind alderdomshjem, 8560 Kolind  
Tlf. (06) 39 11 58 - 20 pladser  
Bestyrerinde: G. Gregaard.

Ryomgaard Alderdomshjem,  
8550 Ryomgaard  
Tlf. (06) 39 40 87 - 21 pladser  
Bestyrerinde: Elly Nebel.

## Skoler:

### Kommunale folkeskoler:

Pindstrup skole, 8550 Ryomgård  
Tlf. (06) 39 61 13  
Skoleleder: F. Andersen

Marienhoffskolen  
8550 Ryomgård  
Tlf. (06) 39 41 15  
Skoleleder: H. Lindeberg Madsen

Bauneskolen, 8581 Nimtofte  
Tlf. (06) 39 81 37  
Skoleleder: A. Høj

Kolind Centralskole, 8560 Kolind  
Tlf. (06) 39 11 14  
Skoleinspektør: J. Dybdal

### Private skoler:

Ryomgaard Realskole,  
8550 Ryomgaard  
Tlf. (06) 39 40 02  
Skoleleder: E. Basse Kristensen.

### Andre skoler:

Djurslands specialarbejderskole  
8560 Kolind  
Tlf. (06) 39 10 49

**Morsø**

Algade 2,  
7900 Nykøbing Mors  
Tlf. 72 14 88  
Postgiro: 6 46 13 95

**Borgmesterkontor:**  
**Kommunekontor:**  
**Folkeregister:**  
**Skattekontor:**  
**Kulturel forvaltning:**

**Socialkontor:**  
Algade 2  
7900 Nykøbing Mors  
Tlf.: (07) 72 14 88  
Mandag, tirsdag, onsdag 10—15, torsdag tillige 15—17,30, fredag 10—14.

**Teknisk forvaltning:**

**Civilforsvarskontor:**  
Grønnegade 12  
7900 Nykøbing Mors  
Tlf.: (07) 72 14 88  
Mandag, tirsdag, onsdag 10—15, torsdag tillige 15—17,30, fredag 10—14.

**Havnekontor:**  
Havnen  
7900 Nykøbing Mors  
Tlf.: (07) 72 00 49

**Kommunekode: 773**  
**Amtskommune: Viborg**  
**Retskreds: Nykøbing Mors**  
**Politikreds: Thisted**  
**Skattekreds: Vildsund**  
**Vurderingskreds: Mors østre og Mors vestre**  
**Folketal 1/7-75: 24.563**  
**Areal i ha: 36.114**

**Kommunevalget 5. marts 1974:**

Af 16.953 vælgere stemte 12.237, heraf 12.116 gyldige stemmer. Stemmepercent: 73. A 3.212 (6), B 1.504 (3), C 912 (1), M 167 (0), Q 493 (0), V 4.695 (10), Z 632 (1), T (Tværpøl. borgerl.) 279 (0), Ø (Socialistiske fællesl.) 222 (0). [B1+B2+B3+C1] og [C2+V1+V2+V3]. (B1+B2+B3+C1+C2+V1+V2+V3).

**Kommunalbestyrelsens  
21 medlemmer:**

**Borgmester:** Christensen, Carl H., revisor. (V). FØ, FC.  
1. viceborgmester: Andersen, K. E., adjunkt. (V). FP.  
2. viceborgmester: Thomsen, Engelhardt, socialudvalgsformand. (A). FSo.  
Aggerholm, Niels, gårdejer. (V). Kult.  
Andersen, Knud V., kontorbestyrer. (A). T, H.  
Brændstrup, A. P., skatterådsformand. (A). So.  
Christensen, Ejnar Balle, gårdejer. (B). Ø, FKult, FFri, FSkk.  
Korsgaard, Axel, gårdejer. (V). Ø, FT, FH.  
Korsgaard, Jens, gårdejer. (V). PL.  
Lauritsen, Hans Jørgen, fabrikant. (Z). T, H.  
Nielsen, Anker, regnskabsfører. (A). Kult.  
Nielsen, Arne, gårdejer. (V). PL.  
Overgaard, Søren, gårdejer. (V). Ø, So, FBø.  
Pedersen, Axel Ivan, fhv. borgmester. (A). Ø, PL, H.  
Pedersen, Ejner Hedegård, vognmand. (B). So.  
Petersen, Niels Hugo, fabrikant. (C). PL.  
Riis, Martin, gårdejer. (V). Kult.  
Sams, Inge, husmoder. (V). Kult.  
Søbye, Ejner, viceskoleinspektør. (A). T, H.  
Søndergård, Jens B., gårdejer. (V). T, H.  
Winthereik, Karen, husmoder. (B). So.  
**Udenfor kommunalbestyrelsen:**  
Polltimester J. Bodenhoff. FBra.  
Tage Jensen. H.

**Nedsatte udvalg  
og kommissioner: (formænd)****Økonomiudvalget:**

Borgmester, revisor Carl H. Christensen.

**Stående udvalg:**

Det sociale udvalg: Socialudv.fmd. Engelhardt Thomsen.

Udvalget for tekniske anliggender:

Gårdejer Axel Korsgaard.

Undervisnings- og kulturudvalget:

Gårdejer Ejnar Balle Christensen.

Havneudvalget: Gårdejer Axel Korsgaard.

Planlægningsudvalg: Adjunkt K. E. Andersen.

Andre udvalg og kommissioner:

Brandkommission: Politimester

J. Bodenhoff.

Børne- og ungdomsværn: Gårdejer Søren Overgaard.

Civilforsvarskommission: Borgmester, revisor Carl H. Christensen.

Fritidskommission: Gårdejer Ejnar Balle Christensen.

Ligningskommission:

Direktør Arly Christensen.

Skolekommission: Gårdejer Ejnar Balle Christensen.

Sekretær for kommunalbestyrelsen:

Kommunaldirektør Aksel Pedersen.

Kommunens revision:

Kommunernes Revisionsafdeling.

**Den kommunale administration:**

Komunaldirektør: Aksel Pedersen

Borgmesterkontor:

Kommunaldirektør Aksel Pedersen.

Sekr.chef: Børge Madsen.

Fuldmægtig fru Gudrun Hagger.

**ØKONOMISK/ADMINISTRATIV FORVALTNING:**

Kommunebogholder: P. Maaetoft.

Ekspeditions- og incassokontor:

Fuldmægtig: Axel Jensen.

Kommunekasse:

Overassistent: Knud Pedersen.

Budget- og regnskabskontor:

Fuldmægtig: Karl Rasmussen.

Løningskontor:

Overassistent: Karen Søndergaard.

Incassokontor:

Fuldmægtig Axel Jensen.

Boligkontor:

Kommunebogholder P. Maaetoft.

**SKATTEFORVALTNINGEN:**

Skatteinspektør: Kjeld Dahlgren.

Arbejdsgiverkontrol:

Assistent: E. Mikkelsen.

Assistent: Thorkild Svane.

Ejendomsskattekontor:

Fuldmægtig: Henning Jørgensen.

Folkeregister:

Assistent: Bent Kristiansen.

Forskudsregistrering, slutopgørelser, kildeskattedirektoratet m. v.:

Fuldmægtig: Walter Villadsen.

Ligningsafdelingen:

Fuldmægtig: R. Bach Sørensen.

Fuldmægtig: Palle Andersen.

Sekretariat:

Overassistent: G. Simonsen.

**SOCIAL- OG SUNDHEDS-FORVALTNING:**

Socialinspektør: Knud A. Jessen,

Fuldmægtig: Kaj Knudsen.

Sekretariat:

Overass. Kirsten Dueholm.

Serviceafdeling:

Fuldm. Jens Henrik Hansen.

Pensionsafdeling:

Fuldmægtig: Jørn Bach Frederiksen.

Sygesikring, dagpenge, børnetilskud bidrag:

Fuldmægtig: Kai Knudsen.

Hjemmeplejen:

Ledende hjemmesygeplejerske fru Else Bak.

Tilsynsførende fru Esther Jensen.

Behovsundhedspleje:

Sundhedsplejerske: Elna Lund.

Sundhedsplejerske: Conny Wintehær.

Sagsbehandling:

Frida Andersen.

Yvonne Holbech.

Socialrådgiver Hans P. Gorritzen.

Assistent Jenny Buchhave.

Assistent Poul Olsen.

Sociale daginstitutioner for børn og unge:

Overassistent: Niels P. Kløbsgaard.

Kommunal dagplejeordning:

Leder: Fru Inger Iversen.

**TEKNISK FORVALTNING:**

Grønnegade 12

7900 Nykøbing Mors

Stadsingeniør: Preben Friberg.

Anlægsafdeling:

Afdelingsingeniør Arne Hansen.

Driftsafdeling:

Afdelingsingeniør Otto Freudendahl

Vejassistent Juul Eriksen.

Bygnings- og planlægningsafdeling:

Afdelingsarkitekt Ib Østerlund

Madsen.

Brand- og Boliginpektør:

August Hansen.

Renovationsvæsen:

Entreprenør: Peter Poulsen.

Civilforsvar:

Civilforsvarsleder: August Hansen.

Stadsgartnerens kontor:

Skovfoged: Frans Kamer.

**Værkerne:****El-værk:**

Elværksbestyrer: Civilingeniør A. Atzen.

**Vandværk:**

Stadsingeniør: Preben Fribert.

**Havnevæsenet:**

Stads- og havneingeniør: Preben Fribert.

Havnefoged: E. Hyldegård Andersen.

**Levnedsmiddelkontrol:**

Stadsdyrlæge: H. Leth Pedersen.

**KULTUREL FORVALTNING:****Skolevæsenets kontor,**

Nygade 1, 7900 Nykøbing Mors.

Skoleinspektør: Hans Bakbo.

Tlf. (07) 72 14 88, lokal 206—207—287.

**Skolepsykologisk kontor:**

Nykøbing Mors Folke- og Realskole.

Skolepsykolog: Carl Viggo Sørensen.  
72 21 44.

**Skolepsykolog vedr. undervisnings-**

centret for handicappede elever:

Flemming Frank.

Tlf. (07) 72 21 12

**Pædagogisk leder af undervisnings-**

centret:

Oluf Mortensen.

Tlf. (07) 72 21 44

**Pædagogisk leder for hjælpeskolen:**

Søren Jessen.

Tlf. (07) 72 21 44

**Kurator for undervisningscentret:**

Eigil A. Madsen.

Tlf. (07) 72 21 44

**Kurator for hjælpeskolen:**

Andreas Brøcher.

Tlf. (07) 72 21 44

**Erhvervsorienteringskonsulent:**

Tage Jensen.

Tlf. (07) 72 21 44

**Skolebibliotekskonsulent:**

E. Sejrsgaard-Jacobsen.

Tlf. (07) 72 21 44

**Ungdomskoleinspektør:**

Ole Degn Nissen.

Tlf. (07) 72 22 39

**Fælleslærerrådets formand:**

Ejner Kr. Riis.

Tlf. (07) 74 40 13

**Skolelæge:**

Fru Grete Lis Mørch.

Tlf. (07) 72 28 25

**Biblioteksvæsenet:**

Overbibliotekar: J. Albrektsen.

Tlf. (07) 72 02 87

**Sociale institutioner, skoler m. v. i****Morsø kommune:****Sociale institutioner:****Aldersdoms- og plejehjem:**

De gamle hjem,

Emilievej 2

7900 Nykøbing Mors

Tlf. (07) 72 14 88

Bestyrer: Diakon Ejner Laursen

**Erslev alderdomshjem**

7950 Erslev

Tlf. (07) 74 13 33

Bestyrer: Niels Nørgaard Laustsen.

**Fredsø alderdomshjem**

7900 Nykøbing Mors

Tlf. (07) 72 18 02

Bestyrerinde: Fru Agnes Jensen.

**Hvidbjerg alderdomshjem**

7960 Karby

Tlf. (07) 76 20 31

Bestyrer: Frk. Ruth Henriksen

**Sejerslev alderdomshjem**

7900 Nykøbing Mors

Tlf. (07) 75 11 11

Bestyrer: Rudolph Nielsen

**Solbjerg alderdomshjem**

7950 Erslev

Tlf. (07) 74 12 47

Bestyrer: Alfred Eskildsen

**Vejerslev alderdomshjem**

7980 Vils

Tlf. (07) 76 80 82

Bestyrer: Fru Margrethe Henriksen

**Ørding alderdomshjem**

7990 Øster Assels

Tlf. (07) 76 60 48

Bestyrer: Fru Bente Djørup

**Øster Assels alderdomshjem**

7990 Øster Assels

Tlf. (07) 76 40 64

Bestyrerinde: Frk. Helga Marie

Klausen

**Hvilshjemmet »Søbrisen«**

Tæbring, 7900 Nykøbing Mors

Tlf. 76 90 16

Bestyrer: Olaf Petersen

**Plejehjemmet »Strandgaarden«**

Fyrvej 65, 7900 Nykøbing Mors

Tlf. (07) 72 17 44

Forstander: J. Vestergaard

**Selvejende institutioner:**

Plejecentret »Johan Riis' Minde«

Refshammervej 1, 7900 Nykøbing

Mors

Tlf. (07) 72 34 44

Forstander Thorkild Nielsen.

Plejehjemmet »Ansgarshjemmet«

Øster Jølby, 7950 Erslev

Tlf. (07) 74 11 45

**Børne-, ungdoms- og forsorgs-**

institutioner:

**Den integrerede institution**

»Dueholm«

Morsø Ungdomsgård,

7900 Nykøbing Mors

Tlf. (07) 72 27 67

Leder: Lizzie Jacobsen

**Skoler:****Kommunale folkeskoler:**

Dueholmskolen

Duevej 8, 7900 Nykøbing Mors

Skoleinspektør: Vagn O. Bjerre

Tlf. (07) 72 16 09

Ejerslev skole  
Ejerslev, 7900 Nykøbing Mors  
Skoleleder: Sofus Bundgaard  
Tlf. (07) 75 12 15

Erslev skole, 7950 Erslev M.  
Skoleleder: Frode Nørgaard  
Tlf. (07) 74 41 54

Flade-Sdr. Dråby fællesskole, Flade  
7900 Nykøbing Mors  
Skoleleder: Karl Bjerre  
Tlf. (07) 74 03 88

Frøslev skole,  
Frøslev, 7900 Nykøbing Mors  
Skoleleder: Ove Nielsen  
Tlf. (07) 74 40 67

Ø. Jølling skole, 7950 Erslev,  
Skoleinspektør: Ib Berg  
Tlf. (07) 74 16 22

Hvidbjerg folke- og realskole  
Hvidbjerg, 7960 Karby M.  
Skoleinspektør: Niels Pagter Sørensen  
Tlf. (07) 76 22 88

Karby skole, 7960 Karby M.  
Skoleleder: Svend Kristensen  
Tlf. (07) 76 11 88

Lødderup centralskole, Lødderup  
7900 Nykøbing Mors  
Skoleinspektør: Bjarne Knudsen  
Tlf. (07) 72 18 95

Nykøbing Mors Folke- og Realskole  
Grønnegade, 7900 Nykøbing Mors  
Skoleinspektør: Jørn Dalsgaard  
Tlf. (07) 72 29 75

Redsted skole, 7970 Redsted  
Skoleleder: Børge R. Sørensen  
Tlf. (07) 76 21 56

Sejerslev centralskole, Sejerslev  
Førstelærer Gert Wolsgård  
Tlf. (07) 75 12 88

Solbjerg skole  
Solbjerg, 7950 Erslev M.  
Skoleleder: Peder P. Krogsgaard  
Tlf. (07) 74 13 44

Sundby skole, Sundby, 7950 Erslev M.  
Skoleleder: Jens G. Busck  
Tlf. (07) 74 60 30

Tæbring-Outrup-Rakkeby central-  
skole, Outrup, 7900 Nykøbing Mors  
Skoleleder: Johannes Grøn  
Tlf. (07) 76 01 02

Tødsø skole, Tødsø,  
7900 Nykøbing Mors  
Skoleleder: Bjørn Andersen  
Tlf. (07) 72 20 08

Vejerslev Vils skole  
7980 Vils M.  
Skoleleder: Johannes Buskov  
Tlf. (07) 76 70 99

Ørding centralskole, Ørding  
7990 Øster Assels  
Skoleleder: Jørgen Graabæk  
Tlf. (07) 76 61 02

Øster Assels centralskole,  
7990 Øster Assels  
Skoleleder: Johannes Schjødt  
Tlf. (07) 76 41 24

**Gymnasier:**

Morsø gymnasium med HF  
Rektor: Knud Hansen  
Tlf. (07) 72 22 88

**Andre skoler:**

Nykøbing Mors Handelsskole,  
Skolegade, 7900 Nykøbing M.  
Forstander: K. Kjeldgaard  
Tlf. (07) 72 00 33

Blidstrup ungdomsskole, Blidstrup  
7990 Øster Assels  
Forstander: K. Møller Pedersen  
Tlf. (07) 76 41 28

Morsø ungdomsskole, Galtrup  
7950 Erslev M.  
Forstander: Johs. Jakobsen  
Tlf. (07) 74 11 06

Morsø Uddannelsescenter  
Forstander: Poul Erik Aagaard  
Tlf. (07) 72 28 88

**Munkebo**

Bycentret  
5330 Munkebo  
Tlf. (08) 97 41 08  
Postgiro: 641 46 56

**Bogholderi:**

Folkeregister:

Fællessekretariat:

Incasso og arbejdsgiverkontrol:

Ligningskontor:

Socialforvaltning:

Teknisk forvaltning:

9,30–12,30, tirsdag tillige 16–17, tors-  
9,30–12,30, torsdag tillige 15–17,30

Kommunekode: 447

Amtskommune: Fyn

Retskreds: 35. Odense by- og herreds-  
ret

Politikreds: 23. Odense

Skattereds: Nordfyn

Vurderingskreds: Kerteminde- Mun-  
kebo.

Folketal 1/7-75: 5.926

Areal i ha: 1.901,4

Kommunevalget 5. marts 1974:

Af 3.116 vælgere stemte 1.854, heraf  
1.824 gyldige stemmer. Stemmeprocent:  
59,4. A 1.018 (6), C 182 (1), F  
258 (2), K 85 (0), V 280 (2). (C+V) og  
(F+K).

**Kommunalbestyrelsens****11 medlemmer:**

Borgmester: Jørgensen, Axel, borgmester. (A). FØ, FT, FByp+Byg, LI.

Christensen, Käthe, viceborgmester, sparekasseassistent. (A). Ø, Kult, Fri, Skk.

Kllnt Jensen, Birthe, lærer. (V). So, Byp+Byg, Bø.

Larsen, Hans A, former. (A). So, T, Byp+Byg, Bø.

Lykke Nielsen Niels, maskinarbejder. (A). F, So, T, F, Bø, FLI, Ø.

Pedersen, Arne, lærer. T, So, Bø, Fri. Krog Rasmussen Gunnar, dyrlæge. (V). Ø, Kult, Byp+Byg.

Ryhl, Ernst W., bankfuldmægtig. (C). T, Kult, Fri, Skk.

Simonsen, Tage Toudal, skibsbygger. (F). T, Kult, Fri, LI, Skk.

Svensson, Verner, halbestyrer. (A). FKult, Byp+Byg, Fri, FSkk.

Sørensen, Børge, svejser. (F). Ø, So, Bø.

**Nedsatte udvalg****og kommissioner: (formænd)****Økonomiudvalget:**

Borgmester Axel Jørgensen.

**Stående udvalg:**

Det sociale udvalg: Niels Lykke Nielsen.

Udvalget for tekniske anliggender: Borgmester Axel Jørgensen.

Udvalget for kulturelle anliggender: Halbestyrer Verner Svensson.

Udvalg for byplan og bygge Lovgivning: Borgmester Axel Jørgensen.

**Andre udvalg og kommissioner:****Brandkommission:**

Borgmester Axel Jørgensen.

Børne- og ungdomsværn: Niels Lykke Nielsen.

**Fritidskommission:**

Palle Hansborg-Sørensen.

Ligningskommission: Maskinarbejder Niels Lykke Nielsen.

Skolekommission: Halbestyrer Verner Svensson.

**Sekretær for kommunalbestyrelsen:**

Kommunsekretær Vagn H. Jensen.

**Kommunens revision:**

Kommunernes Revisionsafdeling.

**Den kommunale administration:**

Kommunsekretær: Vagn H. Jensen.

**ØKONOMISK/ADMINISTRATIV FORVALTNING:**

Kommunsekretær Vagn H. Jensen.

**Sekretariat:**

Fuldmægtig: H. K. Hansen.

Bogholderi, kasse- og lønningskontor: Leder: Bogholder Sv.-J. Brodersen.

**Kasse:**

Overassistent: Bodil Roed.

**Skattekontor:**

Leder: Skatteinspektør Bruno Sander Sørensen.

Overassistent: Jørgen Pedersen.

**Folkeregister:**

Assistent: Anne Havash.

**Incasso og arbejdsgiverkontrol:**

Fuldmægtig: Karin Frahm (pantefoged).

**SOCIAL- OG SUNDHEDS-FORVALTNING:**

Leder: Socialinspektør Poul Erik Hauge.

**Sygesikring:**

Overassistent: Else Nielsen.

**TEKNISK FORVALTNING:**

Kommuneingeniør: Cand. polyt.

Hemming Wiwel.

Tekniske medarbejdere:

Ingeniører:

Henning Olsen.

Finn Smedskjær.

Bygningskonstruktør John Palle Eriksen, (byggesager).

**Bygningsinspektorat:**

Bygningsinspektør: Kommuneingeniør Hemming Wiwel.

**Brandinspektorat:**

Brandinspektør:

Ingeniør Henning Olsen.

**KULTUREL FORVALTNING:****Skolevæsenet:**

Ledende skoleinspektør:

Ivan Sejer Beck.

Ungdomsskoleinspektør:

Ib Guttorm Jakobsen.

**Børnetandlæge:**

Annette Lindeberg.

**Biblioteksvæsenet:**

Overbibliotekar: Gerd Ejlersen.

Ledende børnebibliotekar:

Karen Boll.

**Levnedsmiddelkontrol:**

Nyborg kommunes levnedsmiddelkontrol for tiden v. dyrlæge Baltsar Nielsen, Paludan Møllersvej 1, 5300 Kerteminde. Tlf. 32 20 02.

**Skoler:****Kommunale folkeskoler:**

Mølkærskolen, Fjordvej 162,  
5330 Munkebo  
Tlf. (09) 97 42 39  
Ledende skoleinspektør: Ivan Sejer Beck.

Troelskærskolen, Lindøalleen 51,  
5330 Munkebo  
Tlf. (09) 97 43 87  
Skoleinspektør: Anne Marie Storm

**Andre skoler:**

Munkebo kommunale ungdomsskole  
Ib Guttorm Jakobsen,  
Grønningen 4, 5330 Munkebo  
Tlf. (09) 87 46 52

**Møldrup**

Nørregade 15  
9632 Møldrup  
Tlf. (06) 69 12 00

Postgiro: 6 04 14 50

**Borgmesterkontor:**

Nørregade 15  
9632 Møldrup  
Tlf.: (06) 69 12 00  
10-11

**Kommunekontor:****Socialkontor:**

Nørregade 15  
9632 Møldrup  
Tlf.: (06) 69 12 00  
10-13, torsdag tillige 15-18

**Folkeregister,****Skattekontor og****Kulturel forvaltning:**

Nørregade 15  
9632 Møldrup  
Tlf.: (06) 69 12 00  
10-13, torsdag tillige 15-18

**Teknisk forvaltning:**

Nørregade 15  
9632 Møldrup  
Tlf.: (06) 69 12 00  
10-13, torsdag tillige 15-18

**Kommunekode: 775****Amtskommune: Viborg****Retskreds: Viborg****Politikreds: Viborg****Skattekreds: Viborg****Vurderingskreds: Møldrup-Aalestrup****Folketal 1/10-75: 7.063****Areal i ha: 21.199,6****Kommunevalget 5. marts 1974:**

Af 4.622 vælgere stemte 3.522, heraf 3.485 gyldige stemmer. Stemmepercent: 76,2. A.404 (1), G1 (Hersom-Bjerregrav fællesl.) 323 (1). G2 (Laastrup fællesl.) 182 (1), G3 (Møldrup-Tostrup) 574 (3), G4 (Roum lællesl.) 182 (1), G5 (Skals-Skringstrup fællesl.) 291 (1), H (Skals Byllste) 413 (2), L1 (Lynderup sogneliste) 147 (0), L2 (Ulbjerg sogneliste) 508 (3), N (Klejstrup sogns fællesl.) 461 (2). [G1+G2+G4+G5+L1+L2], (G1+G4+G3+N+G5+G2+L1+L2+H).

**Kommunalbestyrelsens****15 medlemmer:**

Borgmester: Sørensen, Gunnar, gård-ejer. (V). FØ, E.

Viceborgmester: Jespersen, Søren, gårdejer. (V). Ø, FT.

Henriksen, Poul Kjeldgaard, uddeler. (Up). E, Kult.

Jensen, Bruno Vindstrup, smedesvend. (V). T, Kult.

Jensen, Jens Frede, gårdejer. (Up). So, E, FKult, Bø.

Laustsen, Ejner, skatterådsmedlem. (B). Ø, T.

Lonsdale, Walter, oberstløjtnant. (Up). So, E, Kult, Bø.

Mikkelsen, Harald Egon, gårdejer. (V). T, E.

Møller, Johannes, gårdejer. (V). Ø, T, L1.

Madsen, Aage, skomager. (V). Ø, So, Kult, Bø.

Nørskov, Kaj Verner, gårdejer. (V). So, Kult, Bø, L1.

Nielsen, Sine, pens. overlærer. (Up). So, Kult, Bø, FNæ.

Poulsen, Kurt Leo, underdirektør. (Up). T, E.

Westh, Bjørn R., landinspektør. (A). So, FE, Bø.

Nielsen, B. Bech, husejer. (B). FSo, T, FBø.

**Nedsatte udvalg****og kommissioner: (formænd)****Økonomiudvalget:**

Borgmester, gårdejer Gunnar Sørensen.



**Stående udvalg:**

Det sociale udvalg: Husejer B. Bech Nielsen.

Udvalget for tekniske anliggender: Gårdejer Søren Jespersen.

Udvalget for faste ejendomme: Landinspektør Bjørn R. Westh.

Udvalget for kulturelle anliggender: Gårdejer Jens Frede Jensen.

**Andre udvalg og kommissioner:**

Børne- og ungdomsværn: Husejer B. Bech Nielsen.

Fritidskommission:

J. V. Bagge

Ligningskommission:

Alfred Kristiansen.

Skolekommission:

Bruno Jensen.

Nævningegrundlisteudvalg: Pens. overlærer Sine Nielsen.

Sekretær for kommunalbestyrelsen:

Leif Andersen.

Kommunens revision:

Kommunernes Revisionsafdeling:

**Den kommunale administration:****ØKONOMISK/ADMINISTRATIV FORVALTNING:**

Kommunebogholder: Kaj Ebdrup.

Kulturel forvaltning:

Ekspeditionssekretær: Peter Vorre.

Skatteinspektør: Carl Anker Jensen.

Folkeregisterfører: Kirsten Christensen.

Kæmner: Leif S. Andersen.

Pantefoged: Jørgen Præstgaard Sørensen.

**SOCIAL- OG SUNDHEDS-FORVALTNING:**

Socialinspektør: R. R. Wendelboe.

Sygesikring: Sv. A. Schjøtler.

**TEKNISK FORVALTNING:**

Kommunelingenlør: Poul Andersen.

**KULTUREL FORVALTNING:****Skolevæsenet:**

Ledende skoleinspektør: Martin Bagger.

**Biblioteksvæsenet:**

Ledende bibliotekar:

Lærer M. Aa. Petersen.

Ndr. Skringstrup, 8832 Skals

Tlf. (06) 69 42 75

**Sociale institutioner, skoler m.v. i Møldrup kommune:****Sociale institutioner:****Alders- og plejehjem:**

Skals Alderdomshjem

8832 Skals

Tlf. (06) 69 41 44 - 28 pladser

Bestyrer: Minna Frederiksen.

Ulbjerg Hvilehjem

Ulbjerg, 8832 Skals

Tlf. (06) 67 71 03, 12 pladser

12 pladser

Bestyrer: Oda Larsen

Klejtrup Hvilehjem

Klejtrup, 9500 Hobro

Tlf. (08) 54 61 85 - 28 pladser

Bestyrer: H. H. Frederiksen

Viborg Amts plejehjem i Møldrup,

Toftegaarden

Nygade 2, 9632 Møldrup

72 pladser

Tlf. (06) 69 15 00

Bestyrer: Ebba Jørgensen

**Skoler:****Kommunale folkeskoler:**

Møldrup Kommuneskole

Skolegade 27, 9632 Møldrup

Tlf. (08) 69 10 67

Skoleinspektør: Sander Lund.

Hersom-Bjerregrav Centralskole

Bierregrav, 9632 Møldrup

Tlf. (06) 69 12 83

Skoleinspektør: J. V. Bagge

Brattingsborgskolen

Klejtrup, 9500 Hobro

Tlf. (08) 54 63 98

Skoleinspektør: Christian Dahl

Veje Ravnsbæk

Laastrup skole

Laastrup, 8832 Skals

Førstelærer: K. Borup Kristensen

Ulbjerg Centralskole

Ulbjerg, 8832 Skals

Tlf. (06) 69 70 99

Skoleinspektør: Erik Christiansen

Skals Kommuneskole

Klildedalsvej 1, 8832 Skals

Tlf. (06) 69 41 08

Skoleinspektør: Martin Bagger.

## Møn

Storegade 54-56  
4780 Stege  
Tlf. (03) 81 55 55  
Postgiro: 78 10

**Borgmesterkontor:**

**Kommunekontor:**

**Folkeregister:**

**Skattekontor:**

**Socialkontor:**

Storegade 54-56

4780 Stege

Tlf.: (03) 81 55 55

10-13, torsdag till. 15-17,30

**Teknisk forvaltning:**

Grønsundvej 16, Lendemark

4780 Stege

Tlf.: (03) 81 55 55

10-13, torsdag till. 15-17,30

**Civilforsvarskontor:**

Storegade 54-56

4780 Stege

Tlf.: (03) 81 55 55

**Kommunekode: 365**

**Amtskommune: Storstrøms**

**Retskreds: Stege**

**Politikreds: Vordingborg**

**Skattekreds: Vordingborg**

**Vurderingskreds: Møn**

**Folketal 1/10-75: 11.769**

**Areal i ha: 23.712,5**

**Kommunevalget 5. marts 1974:**

Af 8.695 vælgere stemte 6.847, heraf 6.787 gyldige stemmer. Stemmeprøcent: 78,7. A 2.943 (9), B 637 (2), C 518 (1), M 47 (0), Q 67 (0), V 2.042 (7), Z 293 (0), Ø (Socialistisk Valgforbund) 240 (0). (C+V).

**Kommunalbestyrelsens**

**19 medlemmer:**

Borgmester: Nielsen, Hother, Tank-ejer. (A). FØ, FC.

1. viceborgmester: Larsen, Hans Will-lam, fisker. (B). Ø, FSo, FH, FBø.

2. viceborgmester: Hansen, Poul Rich., sparekassedirektør. (V). Ø, H. Andersen, Doris, husmoder. (A). So, Bø.

Andersen, Leif, lærer. (A). E, H.

Jørgensen, Verner L., chauffør. (A). T, E.

Christiansen, Kurt, kontorbestyrer. (A). So, H, Bra, Bø, C.

Damkjær, Hertha, lærer. (V). So, Kult, H, Bø.

Hansen, Asger Schou, gårdejer. (V). Ø, T.

Jørgensen, Erik, Elektriker. (A). T, Kult.

Larsen, Knud, lærerstud. og gårdejer. (V). Kult.

Jensen, Herdis, afd.formand. (A). So, Bø.

Mehlsen, Birgit, sygehjælper. (A). T.

Pedersen, Sven Houmann, gårdejer. (V). F, E, T.

Rasmussen, Erik, Halinspektør. (A). Ø, Kult, T.

Rasmussen, Verner, gårdejer. (V). So, Bø.

Rosenkrantz, Niels, godsejer. (C). Ø, T, E, C.

Spohr, Karen, husmoder. (V). So, Bra, Bø.

Sørensen, Helge, lærer. (B). E, FKult.

**Nedsatte udvalg**

**og kommissioner: (formænd)**

**Økonomiudvalget:**

Borgmester, tankejer Hother Niel-sen.

**Stående udvalg:**

Det sociale udvalg: Fisker Hans William Larsen.

Udvalget for tekniske anliggender: Elektr. Erik Jørgensen.

Udvalget for faste ejendomme: Gårdejer Sven Houmann Pedersen.

Udvalget for kulturelle anliggender: Lærer Helge Sørensen.

Havneudvalget: Fisker Hans William Larsen.

**Andre udvalg og kommissioner:**

Børne- og ungdomsværn; Fisker Hans William Larsen.

**Civilforsvarskommission:** Borgmester tankejer Hother Nielsen.

**Ligningskommission:** Gårdejer Carl Hemmingsen.

**Sekretær for kommunalbestyrelsen:**  
V. B. Petersen.

**Kommunens revision:**  
Kommunernes revisionsafdeling.

### **Den kommunale administration:**

**Økonomisk forvaltning:**  
Kommunaldirektør: C. Karstensen.

**Økonomikontor, personale- og lønningskontor:**

Fuldmægtig: Keld Hansen.

**Kommunebogholderi:**  
Kommunebogholder: Arnold Petersen.  
Kommunekasserer: Inge Jørgensen.  
Fuldmægtig: Lis Christiansen.

**Ejendomsbeskatning:**  
Assistent: Vagn Andersen.

**Skattevæsen:**  
**Ligningskontor:**  
Skatteinspektør: J. Hulgaard Rasmussen.  
Fuldmægtig: Preben Faldborg.

**Arbejdsgiverkontrol:**  
Overassistent: Arne Borgmann.

**Folkeregister:**  
Overassistent: Bente Jensen.

**Socialforvaltning:**  
Socialinspektør: Robert H. Pedersen.  
Fuldmægtig: Arne Scheye.  
Fuldmægtig: Erik Frimann.

**Afdeling for offentlig forsorg:**  
Overassistent: Elisabeth Jensen.

**Afdeling for folke-, invalide- og ekspension:**  
Overassistent: Annelise Jakobsen.

**Afdeling for børne- og ungdomsværn:**  
Overassistent: Elisabeth Jensen.

**Bidragkontor:**  
Assistent: Lis Astrup Jørgensen.

**Sygesikringskontor:**  
Assistent: H. P. Marcussen.

**Dagpengekontor:**  
Assistent: Svend Christoffersen.

**Kontoret for familierådgivning:**  
Familievejledere:  
Margit Johansen. Tlf. (03) 81 52 51.  
Käthe Rørby Hansen.  
Tlf. (03) 81 27 01.

**Hjemmesygepleje:**  
Ledende hjemmesygeplejerske:  
Anna Rosengaard. Tlf. (03) 81 55 61.  
**Hjemmehjælp og husmoderafløsning:**  
Leder: Anne-Grethe Poulsen.

**Kommunal dagplejeordning:**  
Leder: Anna-Marie Jensen.

**TEKNISK FORVALTNING:**  
Kommuneingeniør: Erik F. Storm.  
Ingeniør: Svend Klagenberg.

**Bygningsinspektorat:**  
Bygningsinspektør: Ingeniør O. Andersen.

**Brandinspektorat:**  
Brandinspektør: Erik F. Storm.

**Civilforsvar:**  
Civilforsvarsleder: Erik Møller.

**Værkerne:**  
**Vand-værk:**  
Vandværksbestyrer: Bendix Andersen.

### **KULTUREL FORVALTNING:**

**Skolevæsenet:**  
Ledende skoleinspektør:  
J. Siegfredsen.  
**Skolekontoret:**  
Fuldmægtig: Erna Pedersen.

**Fælleslærerrådets formand:**  
Hakon Hansen.

**Talekonsulent:**  
K. J. Bundgaard Andersen, Hjertebjergskolen.

### **Sociale institutioner, skoler m. v. i Møn kommune:**

**Sociale institutioner:**  
**Alderdoms- og plejehjem:**  
»Birkelyhjemmet« (34 pladser)  
Rådhusgade 61, 4780 Stege  
Tlf. (03) 81 43 31  
Bestyrerinde: Jenny Guldager Jensen

Lendemark alderdomshjem  
(23 pladser), Grønsundvej 18  
Lendemark. 4780 Stege  
Tlf. (03) 81 40 56  
Bestyrerinde: Kirsten Thygelund

Magleby alderdomshjem (28 pladser)  
Magleby. 4791 Borre  
Tlf. (03) 81 27 27  
Bestyrerinde: Ingelise Jørgensen.

Fanefjord alderdomshjem (38 pladser)  
Vollerup. 4792 Askeby  
Tlf. (03) 81 73 26  
Bestyrerinde: Tove Nielsen

Elmehøjhjemmet (26 pladser), Elmelunde, 4780 Stege  
Tlf. (03) 81 31 16  
Bestyrerinde: Inger Kruckow

Gammelsøhjemmet (32 pladser)  
Damsholte, 4780 Stege  
Tlf. (03) 81 61 18  
Bestyrerinde: Ketty Loftager

Borre alderdomshjem (14 pladser)  
Borre, 4791 Borre  
Tlf. (03) 81 20 07  
Bestyrerinde: Hertha Jørgensen

Syge- og plejhjemmet »Ulvsund«  
(52 pladser), Ny Ørnebjergvej 2  
Lendemark, 4780 Stege  
Tlf. (03) 81 53 76  
Forstander: Lise og Vagn Sørensen

## Skoler:

### Kommunale skoler:

Stege skole (real-9.-10.)  
Tlf. (03) 81 43 43  
Skoleinspektør: Knud Erik Helsted

Hjertebjergskolen (real-9.-10.)  
Hjertebjerg, 4780 Stege  
Tlf. (03) 81 30 82  
Ledende skoleinspektør: J. Slegfredsen

Gammelsøskolen (9.-10.)  
Damsholte, 4780 Stege  
Tlf. (03) 81 63 10  
Skoleinspektør: Evald Lillevang Jensen

Bogø skole, 4793 Bogø by  
Tlf. (03) 79 40 99  
Førstelærer: H. Nymann Nielsen

Magleby Centralskole, Magleby  
4781 Borre. Tlf. (03) 81 24 97  
Skoleinspektør: F. Ihlemann

Fanefjordskolen (real)  
4792 Askeby. Tlf. (03) 81 74 70  
Skoleinspektør: J. Akhøj Nielsen

Lendemark skole, Lendemark  
4780 Stege. Tlf. (03) 81 55 77  
Skoleinspektør: Karl-Erik Jansson

### Private skoler:

Bogø kostskole (real-9.-10.)  
4793 Bogø by. Tlf. (03) 79 41 31  
Forstander: Torben F. Jørgensen

### Andre skoler:

Rødkilde Højskole (forskole for vordende sygeplejeelever), 4780 Stege  
Tlf. (03) 81 45 20  
Forstander: Aage Bojsen Møller

Stege handelsskole  
Lohmannsvej, 4980 Stege  
Tlf. (03) 81 43 65  
Forstander: Laur. Nielsen

## Nakskov

Rådhuset, Axeltorvet 6  
4900 Nakskov  
Tlf. (03) 92 12 66  
Postgiro: 7 01 00 95

Borgmesterkontor:  
Økonomisk forvaltning:  
Teknisk forvaltning:  
Rådhuset, Axeltorvet 6  
4900 Nakskov  
Tlf. (03) 92 12 66  
9-13, torsdag tillige 15-18

Kulturel forvaltning:  
Nakskov bibliotek  
Klostergade 22-24  
Tlf. (03) 92 15 88

### Folkeregister:

Skattekontor:  
Nørrevoild 2  
4900 Nakskov  
Tlf. (03) 92 22 88  
9-13, torsdag tillige 15-18

### Social- og sundhedsforvaltning:

Klostergade 20 A  
Tlf. (03) 92 18 68  
9-13, torsdag tillige 15-18

### Civildforsvarskontor:

Rådhuset, Tilegade 6  
4900 Nakskov  
Tlf. (03) 92 12 66  
9-13, torsdag tillige 15-18

### Havnekontor:

Havnegade 2  
4900 Nakskov  
Tlf. (03) 92 03 13  
10-11 og 14-15

### Kommunekode: 367

Amtskommune: Storstrøm

Retskreds: Nakskov

Politikreds: Nakskov

Skattekreds: Vestlolland

Vurderingskreds: Nakskov

Folketal 1/10-75: 17.230

Areal i ha: 3.260,8

### Kommunevalget 5. marts 1974:

Af 12.454 vælgere stemte 8.759, heraf 8.591 gyldige stemmer. Stemmeprocent: 70,52. A 5.321 (14), B 352 (1), C 983 (2), F 1.147 (3), K 233 (0), V 555 (1). (B+C+V).

**Byrådets 21 medlemmer:**

Borgmester: Hansen, C. E. (A). FØ, FE, FH, Bra, FC.

1. viceborgmester: Sonne, Benny, fuldmægtig. (A). Ø, FSo, FBø.

2. viceborgmester: Bøgh, Erik, købmand. (C). Ø, So, Bø.

Andersen, Kaj Frede, postkontrollør. (B). Fri, Skk.

Bertelsen, Niels Erik, adjunkt. (A). T, Bra, FFri, Skk.

Brochmann, Erik, gartner. (A). Kult, Fri, Skk.

Burmeister, Hermann, skibsbygger. (A). Ø, E.

Christensen, Ejner, snedker. (A). So, H, Bø.

Date, Alfred M., restauratør. (A). E, C, Fri.

Didriksen, Emil, svejser. (A). So, T, Bø.

Edelbo, Leif, kloskejer. (A). T, FKult, H.

Fafara, Grethe, kasserer. (A). So, Bø, Hansen, John, arbejdsmand. (F). T, H.

Hansen, Lelf, snedker. (A). T, Fri, Skk.

Jensen, Jens Alfred, gårdejer. (V). E, Kult, Bra, C, Li.

Johansen, Ragnar, lærer. (A). Kult, Fri, Skk.

Jørgensen, Jørgen, regnskabschef. (C). T, H.

Kittelmann, Carl, redaktionschef. (A). T, Bra.

de la Motte, Marianne, sygeplejerske. (F). So, Bø.

Nielsen, Ulla, frue. (A). So, Kult, Bø.

Nielsen, Willy, overassistent. (F). Ø, E, Fri, Skk.

### **Nedsatte udvalg og kommissioner: (formænd)**

#### **Økonomiudvalget:**

Borgmester C. E. Hansen.

#### **Stående udvalg:**

Det sociale udvalg: Fuldmægtig Benny Sonne.

Udvalget for faste ejendomme:

Borgmester C. E. Hansen.

Udvalget for kulturelle anliggender: Kloskejer Leif Edelbo.

Havneudvalget: Borgmester C. E. Hansen.

Skoleudvalget: Restauratør Alfred M. Date.

Udvalget for tekniske anliggender: Redaktionschef C. Kittelmann.

#### **Andre udvalg og kommissioner:**

Børne- og ungdomsværn: Fuldmægtig Benny Sonne.

Civillforsvarskommission: Borgmester C. E. Hansen.

Fritidskommission: Adjunkt Niels Erik Bertelsen.

Ligningskommissionen: Skolebetjent Eli Hauvre.

Skolekommission: Overpakkemester Erik Sørensen.

Brandkommissionen: Politimesteren.

Bolligkommissionen: Snedker

Leif Hansen.

Sekretær for kommunalbestyrelsen: Kommunaldirektør G. Lindkær Jensen.

#### **Kommunens revision:**

Kommunernes Revisionsafdeling.

### **Den kommunale administration:**

Kommunaldirektør: G. Lindkær Jensen.

### **ØKONOMISK/ADMINISTRATIV FORVALTNING:**

#### **Økonomisk forvaltning:**

Kommunaldirektør: G. Lindkær Jensen.

#### **Kasserer- og bogholderikontor:**

Kommunebogholder: B. Vagner Jensen.

Fuldmægtige:

Charles Jørgensen.

Evald Pedersen.

Jørn Sabroe.

Willy Nielsen.

Pantefoged: A. Bachmann Johansen.

#### **Skatteinspektoratet:**

Skatteinspektør: Poul Pedersen.

Fuldmægtig: Vagn Kjær.

Fuldmægtig: Mogens Rasmussen.

Fuldmægtig Ole Christensen.

#### **Folkeregistret:**

Overassistent: Bernt Christensen.

**SOCIAL- OG SUNDHEDS-  
FORVALTNING:**

Klostergade 20 A  
Tlf. (03) 92 18 66

Socialinspektør: Flemming Peder-  
sen.

Administration:  
(Bogholderi, kasse, EDB-funktioner,  
institutioner og sekretariat).

Leder: Fuldmægtig Torben Madsen.

**Sikringsgruppe:**

(Sygeskring, dagpenge, pensioner, fa-  
milieydelse — herunder bidrag, hus-  
moderafløsning og hjemmehjælp,  
hjemmesygepleje, omsorg).

Leder: Fuldmægtig Frode Søholt.

**Intensiv gruppe:**

(Børne- og ungdomsværn, familievej-  
ledning, offentlig forsorg og revalide-  
ring).

Leder: Fuldmægtig L. Gargani.

**TEKNISK FORVALTNING:****Stadsingenlørers kontor:**

Stadsingenlør: Th. Kirkelund-Jen-  
sen.

Civillingenlør: Palle Truelsen.

Afdelingsingenlør: H. Eschen  
(Vejafdeling og kloakafdeling).

**Bygningsinspektorat:**

Bygningsinspektør: Th. Kirkelund-  
Jensen.

Afdelingsingenlør: Ernst Hansen.

**Brandinspektorat:**

Brandinspektør: B. Normann Sø-  
rensen.

**Civildforsvar:**

Civildforsvarsleder: H. P. Jensen.

**Stadsgartnerens kontor:**

Stadsgartner: H. S. Lauridsen.

**Værkerne:****El-værk:**

Elværkbestyrer: Georg Nicolaisen.

**Gasværk:**

Gasværksbestyrer: G. Nicolaisen.

**Vandværk:**

Vandværksbestyrer: Jac. Mortensen.

**Havnevesenet:**

Havneingenlør: Th. Kirkelund-Jen-  
sen.

Havnemester: Poul Erik Pedersen.

**KULTUREL FORVALTNING:****Skolevesenet:**

Skoledirektør: Kaj Erik Hansen.

Ungdomsskoleinspektør: H. J.  
Frahm.

**Biblioteksvæsenet:**

Overbibliotekar: Poul Kragh Gre-  
gersen.

**Levnedsmiddelkontrol:**

Stadsdyrlæge: K. V. Thomsen.

**Sociale institutioner, skoler m.v. i  
Nakskov kommune:****Sociale institutioner:****Alderdoms- og plejehjem:**

Plejehjemmet »Møllegården»  
Mølle Allé 5, Nakskov  
Tlf. (03) 92 21 99

Bestyrer: Bjarne Enemark  
(125 pladser)

Branderslev alderdomshjem  
Nakskov Tlf. (03) 92 24 34

Bestyrerinde: Fru E. Pedersen  
(14 pladser)

**Børne-, ungdoms- og forsorgs-  
institutioner:**

Børne- og ungdomscentret  
Ringvejen 37, Nakskov  
Tlf. (03) 92 03 64

Forstander: Kaj Bjarne Burmølle  
Normering 32 børn i alderen 0-23 år

**Skoler:****Kommunale folkeskoler:**

Skoledirektør: Kaj Erik Hansen  
Rådhuset. Tlf. (03) 92 12 66

Stormarkskolen. Tlf. (03) 92 06 32

Skoleinspektør: Einar Møller

Byskolen. Tlf. (03) 92 06 51

Skoleinspektør: Claudius Jensen

Madeskovskolen. Tlf. (03) 92 06 92

Skoleinspektør: Kaj Ebbe

Møllemarkskolen. Tlf. (03) 92 06 08

Skoleinspektør: Fru J. Nørbæk  
Hansen

Hjælpekolen, Vesterborg

Tlf. (03) 93 93 65

Skoleleder: Hans Carl Hjelme.

**Private skoler:**

Privatskolen Nakskov

Nørrevold 34, 4900 Nakskov

Tlf. (03) 92 04 10

Skolebestyrer: Kurt Christiansen

Steno-skolen

Jernbanegade 5

4900 Nakskov

Tlf. (03) 92 09 74

Skolebestyrer: Jørgen M. Buntzen

**Gymnasier:**

Nakskov Gymnasium, 4900 Nakskov

Tlf. (03) 92 06 50

Rektor: Orla Christensen

**Andre skoler:**

Lollands Handelsskole

Nørrevold, 4900 Nakskov

Tlf. (03) 92 26 11

Forstander: E. Kofod

Teknisk Skole, Nørrevold 30

4900 Nakskov

Tlf. (03) 92 20 33

Forstander: Leo Pedersen

Maskinteknisk værkstedsskole

Nygade 32, 4900 Nakskov

Tlf. (03) 92 20 24

Forstander: Leo Pedersen

**Nexø**

Kildestræde 20  
3730 Nexø  
Tlf. (03) 99 24 05\*  
Postgiro: 8 85 65  
10-13, torsdag 10-18

**Teknisk forvaltning:**  
Borgergade 4  
3740 Svaneke  
Tlf. (03) 99 60 10

**Havnekontor:**  
Nexø  
Tlf. (03) 99 22 50  
Svaneke:  
Tlf. (03) 99 60 40

**Kommunekode:** 405  
**Amtskommune:** Bornholm  
**Retskreds:** Rønne  
**Politikreds:** Rønne  
**Skattekreds:** Bornholm  
**Vurderingskreds:** Nexø-Akirkeby  
**Folketal 1/10-75:** 8.850  
**Areal i ha:** 10.357,6

**Kommunevalget 5. marts 1974:**  
Af 5.961 vælgere stemte 3.941, heraf 3.916 gyldige stemmer. Stemmeprocent: 66,1. A 1.068 (5), B 147 (0), C 103 (0), F 41 (0), K 45 (0), M 21 (0), Q 236 (1), V 2.049 (10), Z 206 (1). (C+Q +V) og (F+K).

**Kommunalbestyrelsens 17 medlemmer:**

Borgmester: Holm-Jensen, P., (V).  
FØ, FHN, FHS, Bra, FC.  
1. viceborgmester: Jensen, Martin, avlsbruger. (V). Ø, FT, E.  
2. viceborgmester: Andersen, Svend, sekretær. (A). Ø, T, FE, HN, C.  
Kofoed-Dam, S. G., gårdejer. (V). Ø, T, FKult, Fri, FSKk.  
Skot-Hansen, Birte, lærer. (V). So, Bø, Fri.  
Wøjdemann, Svenn, overlærer. (A). So, HS, Bø, T.  
Madsen, Ernst, gårdejer. (V). T, C.  
Jensen, Holger, assistent. (V). So, E, Bø.  
Poulsen, Henning, hønseriejer. (A). Bra, E.

Petersen, Martin, fabriksbestyrer. (V). Ø, FSo, HN, FBø.  
Curt Brink Andersen, bankdirektør. (V). HN.  
Thorsen, Breno, assistent. (A). Kult, Fri, Skk.  
Kofod, Johannes, arkitekt. (Q). Kult, Bra, Fri, Skk.  
Hviid, Peter Bjerre, sognepræst. (V). Kult, Fri, Skk.  
Hansen, Knud, avlsbruger. (V). Kult, FFri, Skk.  
Knudsen, Gunnar, specialarbejder. (A). So, Bø, Fri, Skk.  
Lindberg, Lars Carl. (Z). E.

**Nedsatte udvalg og kommissioner: (formænd)****Økonomiudvalget:**

Borgmester P. Holm-Jensen.

**Stående udvalg:**

Det sociale udvalg: Fabriksbestyrer Martin Petersen.

Udvalget for tekniske anlæggender: Avlsbruger Martin Jensen.

Udvalget for faste ejendomme: Sekretær Svend Andersen.

Udvalget for kulturelle anlæggender: Gårdejer S. G. Kofoed-Dam.

Havneudvalget (Nexø): Borgmester P. Holm-Jensen.

Planlægnings- og miljøudvalg:

Havneudvalg: (Svaneke): Borgmester P. Holm-Jensen.

**Andre udvalg og kommissioner:**

Brandkommission:

Politimester P. Kjalke.

Børne- og ungdomsværn: Fabriksbestyrer Martin Petersen.

Civilforsvarskommission: Borgmester P. Holm-Jensen.

Fritidskommission: Avlsbruger Knud Hansen.

Ligningskommission:

Graver Bjarne Ibsen.

Skolekommission: Gårdejer S. G. Kofoed-Dam.

Sekretær for kommunalbestyrelsen:

Kæmner Mogens Madsen.

Kommunens revision:

Kommunernes revisionsafdeling.

**Den kommunale administration:**

Borgmesterkontor:

Kæmner: Mogens Madsen.

**ØKONOMISK/ADMINISTRATIV  
FORVALTNING:**

Bogholder: E. Elleby Hansen.  
 Skatteinspektør: A. Rasmussen.  
 Folkeregistret: Frk. E. Kofoed.  
 Pantefoged: P. Ravn.

**SOCIAL- OG SUNDHEDS-  
FORVALTNING:**

Socialinspektør: P. O. Johannesen.

**TEKNISK FORVALTNING:**

Stadsingenlørns kontor:

Kommunelngenlør: Johs. Anker  
 Borbergade 4, 3740 Svaneke.  
 Tlf. (03) 99 60 10.

Bygningsinspektorat:

Bygningsinspektør: Kommunelngen-  
 nrøen.

Brandinspektorat:

Brandinspektør: Ingenlør Ib H.  
 Møller. Kg. Gustafsvej 18  
 3730 Nexø. Tlf. (03) 99 28 13.

Civilforsvar:

Civilforsvarsleder: Stationsleder  
 Knud Pihl, Industrivej 2  
 3730 Nexø

Havnevæsenet:

Havnefoged: Nexø Havn.  
 H. A. Mikkelsen, Svanegade 13  
 3730 Nexø. Tlf. (03) 99 24 85

Havnefoged: Svaneke Havn.  
 Holger Hjorth Pedersen  
 Oluf Høstgade 16  
 3740 Svaneke. Tlf. (03) 99 60 40

**KULTUREL FORVALTNING:**

Skolevæsenet:

Ledende skoleinspektør: P. Harild  
 Jesper Bohn, Helgolandsgade 7,  
 3740 Svaneke, privat tlf. (03) 99 62 81  
 Kontor tlf. (03) 99 31 96

Biblioteksvæsenet:

Nexø Folkebibliotek.  
 Bibliotekar: Rigmor Bech.  
 Svaneke Folkebibliotek.  
 Bibliotekar: Inger Bohn.  
 Ibsker Folkebibliotek.  
 Bibliotekar: Gunnar Knudsen.  
 Bodilsker Folkebibliotek.  
 Bibliotekar: Hans Sachs  
 Poulsker Folkebibliotek.  
 Bibliotekar: A. Kofoed Svendsen.

**Sociale institutioner, skoler m.v. i  
Nexø kommune:**

Sociale institutioner:

Alderdoms- og plejehjem:

De Gamles Hjem, Møllevænget 1  
 3730 Nexø. Tlf. (03) 99 25 10

Bestyrer: Fru J. Sode-Carlsen  
 (52 pladser)

Svaneke Plejehjem, Lindevej 5

3740 Svaneke. Tlf. (03) 99 61 52

Bestyrer: Fru Grunvald  
 (22 pladser)

Ibsker Plejehjem, Aarsdale

3740 Svaneke. Tlf. (03) 99 63 21

Bestyrer: Fru Grunvald  
 (22 pladser)

**Skoler:**

Kommunale folkeskoler:

Nexø kommuneskole, Kg. Gustafsvej

3730 Nexø. Tlf. (03) 99 22 96

Inspektør: P. Harild

Svaneke & Ibsker kommuneskole

3740 Svaneke. Tlf. (03) 99 61 15

Inspektør: K. Schløts Nielsen

Bodilsker skole

Bodilsker, 3730 Nexø

Tlf. (03) 98 84 01

Inspektør: C. Mogensen

Poulsker skole, Poulsker

3730 Nexø. Tlf. (03) 98 81 35

Inspektør: A. Kofoed Svendsen

**Nibe**

Strandgade 1

9240 Nibe

Tlf. (08) 35 16 22

Postgiro: 8 08 85 43

10-14, torsdag 10-17

Kommunekode: 831

Amtskommune: Nordjylland

Retskreds: Nibe

Politikreds: Løgstør

Skattekreds: Aggersund

Vurderingskreds: Løgstør-Nibe

Folketal 1/10-75: 7.163

Areal i ha: 18.769,2

Kommunevalget 5. marts 1974:

Af 4.865 vælgere stemte 3.620, heraf  
 3.581 gyldige stemmer. Stemmepro-  
 cent: 73,6. A1 707 (4), A2 408 (2), B  
 128 (0), C 217 (1), V1 283 (2), V2 196  
 (1), V3 697 (4), V4 79 (0), Z 225 (1), H1  
 (Tværpoll., Nibe) 345 (2), H2 (Tvær-  
 poll., Vokslev) 101 (0), T 65 (0), Ø  
 (Socialistisk fl.) 123 (0). [A1+A2] og



[H1+H2] og [V1+V2+V3+V4]. (C+  
llsteforbundet V).

## Kommunalbestyrelsens 17 medlemmer:

Borgmester: Rokkedahl, Egon, gård-  
ejer. (V). FØ.

1. viceborgmester: Christensen, Willy  
Ilberg, brøndboer. (C). Bra, T.

2. viceborgmester: Brager, Helmuth,  
kontorbestyrer. (A). Ø, So, Bø.

Arendt, Søren H., konsulent. (A). Ø,  
T, Bra, C.

Bach, Egon N., kontorbestyrer. (A).  
E.

Brager, Helmuth, kontorbestyrer. (A).  
Ø, So, Bø.

Christensen, Oskar, formand. (A). T,  
Bra.

Christensen, Willy Ilberg, brøndborer.  
(C). FT, Bra.

Fredsgaard, Torben, gårdejer. (V). Ø,  
Kult, Bra.

Jensen, Svend Aage, overassistent.  
(A). So, Bø.

Jespersen, Kristen, gårdejer. (V). T,  
E.

Kærsgaard, Laurits, gårdejer. (Z). Ø,  
FKult.

Nielsen, Børge Schou, værkfører. (A).  
E, Kult.

Nielsen, Helge Bundgaard, viceskole-  
inspektør. (V). FT.

Pedersen, Marinus, byrådsmedlem.  
(V). So, FE, Bø.

Skovhus, Frederik, gårdejer. (V). T.  
Sondrup, Anders, gårdejer. (V). FSo,  
FBø, Ll.

Staub, Jørgen, ingeniør. (H1). T, E,  
C.

Søndergaard, Poul, bogtrykker. (H1).  
So, Kult, Bø.

## Nedsatte udvalg og kommissioner: (formænd)

### Økonomiudvalget:

Borgmester, gårdejer Egon Rokke-  
dahl.

### Stående udvalg:

Det sociale udvalg: Gårdejer Anders  
Sondrup.

Udvalget for tekniske anliggender:  
Viceskoleinspektør H. Bundgaard  
Nielsen.

Udvalget for faste ejendomme: By-  
rådsmedlem Marinus Pedersen.

Udvalget for kulturelle anliggender:  
Gårdejer Laurits Kærsgaard.

### Andre udvalg og kommissioner:

Brandkommission: Politimesteren.

Børne- og ungdomsværn: Gårdejer  
Andres Sondrup.

Civildforsvarskommission:

Borgmesteren.

Fritidskommission:

Andreas Jacobsen.

Ligningskommission:

G. Heltoft.

Skolekommission:

O. Jungersen.

### Sekretær for kommunalbestyrelsen:

Kommunaldirektør: P. Rosengård-  
Andersen.

### Kommunens revision:

Kommunernes revisionsafdeling.

### Den kommunale administration:

Kommunaldirektør: P. Rosengård-  
Andersen.

### Sekretariat:

Leder: Kommunebogholderen.  
Overassistent: Thora Buchholtz  
Christensen.

### ØKONOMISK/ADMINISTRATIV FORVALTNING:

Folkeregisterfører: Assistent Aase  
Nielsen.

Kommunebogholder: Egon Broe-  
gaard-Knudsen.

Pantefoged: Overassistent

Frede Nøhr.

Fuldmægtig Axel Mortensen.

Overassistenter: Inge Lise Jensen,  
Erik Nielsen.

Skatteinspektør: Poul Larsen.

Arbejdsgiverkontrol:

Fuldmægtig: Viggo Thøgersen.

Ligningsafdeling: Overassistenter:

Jacob Poulsen.

Svend Aage Jensen.

### SOCIAL- OG SUNDHEDS- FORVALTNING:

Socialinspektør: Gerda Balsler.

Fuldmægtig: Birgit Reimer.

Overassistenter:

Martin Pedersen.

Hanne Knudsen.

Familievejleder: Annelise Bang.

Sygesikring:

Fuldmægtig: Birgit Reimer.

**TEKNISK FORVALTNING:****Stadsingeniørens kontor:**

Stadsingeniør samt bygnings- og brandinspektør: Verner Sørensen.  
Konstruktør Lars Peter Ejdrup.  
Overassistent Peder Markussen.

**Civildforsvar:**

Civildforsvarsleder: Verner Sørensen.

**Kommunegartner:**

Aksel Hjort.  
Gadeformand Thomas Jensen.

**KULTUREL FORVALTNING:****Skolevæsenet:**

Ledende skoleinspektør: Tage Dam.  
Ungdomsskoleinspektør: Leo Frandsen.

**Biblioteksvæsenet:**

Bibliotekar: Aase Bak Nielsen.

**Levnedsmiddelkontrol:**

Aalborg Levnedsmiddelkontrol.

## Sociale institutioner, skoler m. v. i Nibe kommune:

**Sociale institutioner:****Alderdoms- og plejehjem:**

De gamles Hjem, Sygehusvej  
Nibe. Tlf. (08) 35 12 07  
Bestyrerinde: Fru Agnes Bendtsen.  
(21 pladser)

Nibe kommunale Plejehjem,  
Sygehusvej, Nibe  
Tlf. (08) 35 15 33

Forstander: Henry Christensen.

**Skoler:****Kommunale folkeskoler:**

Bislev skole, 9240 Nibe  
Tlf. (08) 35 70 40  
Førstelærer: Sven Erik Christoffer-  
sen

Farstrup centralskole, 9240 Nibe  
Tlf. (00) 68 60 46

Skoleinspektør: Evan Sørensen  
Nibe kommunaleskole, Lundevej  
9240 Nibe. Tlf. (08) 35 16 33

Ledende skoleinspektør: Tage Dam  
Sebber centralskole, 9240 Nibe  
Tlf. (08) 11 99 11

Førstelærer: Ejvind Madsen

Vokslev skole, 9240 Nibe  
Tlf. (08) 35 17 84

Førstelærer: Ove Thøgersen

**Andre skoler:**

Nordjyllands landbrugsskole  
Lundbæk, 9240 Nibe

Tlf. (08) 35 12 28

Forstander: O. K. Nielsen

**Private skoler:**

Skorbæk-Ejdrup Friskole  
9240 Nibe

Tlf. (08) 66 81 11 nr. 95

Skoleleder: Laurits Kjær Nielsen

## Nordborg

Storegade 16-18

6430 Nordborg

Tlf. (04) 45 04 15

Postgiro: 1 08 16 16

**Borgmesterkontor:****Kommunekontor:****Folkeregister:****Skattekontor:****Socialkontor:**

Storegade 16-18

6430 Nordborg

Tlf. (04) 45 04 15

10-13, torsdag tillige 15,30-18

**Teknisk forvaltning:**

Havnbjerg.

6430 Nordborg

Tlf. (04) 45 10 53

10-13, torsdag tillige 15,30-18

**Kulturel forvaltning:**

(Skolevæsenets kontor)

**Løjtertoft 22**

6430 Nordborg

Tlf. (04) 45 07 70

10-13, torsdag tillige 15,30-18

**Kommunekode: 523****Amtskommune: Sønderjylland****Retskreds: Sønderborg****Politikreds: Sønderborg****Skattekreds: Sønderborg****Vurderingskreds: Augustenborg-  
Nordborg-Sydals****Folketal 1/10-75: 15.481****Areal i ha: 12.578****Kommunevalget 5. marts 1974:**

Af 9.689 vælgere stemte 6.438, heraf 6.382 gyldige stemmer. Stemmepercent: 66,4. A 2.606 (8), B 345 (1), C 369 (1), F 118 (0), K 57 (0), M 186 (0), Q 267 (0), V 1.307 (4), Z 949 (3), Upol. 178 (0). (C+V) og (F+K).

## Kommunalbestyrelsens 17 medlemmer:

Borgmester: Jensen, Jens Christian, (A). FØ, Kult, FC, Fri, Skk.  
 Viceborgmester: Hansen, Finn Sandby, lærer. (B). Ø, E.  
 Basse, Tage Stenberg, ingeniør. (Z) Ø, Kult.  
 Bek, Svend Aage, campingpladsejer. (Z). E, Bra, Li.  
 Bierbaum, Inger, lærer. (A). So.  
 Jørgensen, Hans Christian, ingeniør. (C). T.  
 Finmann, Hans, skohandler. (V). T.  
 Hansen, Henning, gårdejer. (V). Ø, E, FKult, Fri, Skk.  
 Hansen, Jens, gårdejer. (V). So, Li.  
 Hansen, Verner Emil, værkfører. (A). T, FE, Fri, Skk.  
 Jønsson, Willy, pedelmedhjælper. (A). F, T, Kult.  
 Kjeldsteen, Per, ingeniør. (Z) So, Fri, Skk.  
 Nansen, Peter, fabriksarbejder. (A). T, FBra.  
 Petersen, Ejnar, kontorassistent. (V). Kult, Bra.  
 Petersen, Jørgen Asmus, kontorassistent. (A). E.  
 Petersen, Søren, pedel. (A). So.  
 Taanquist, Svend, laboratoriemester. (A). Ø, FSo.

## Nedsatte udvalg og kommissioner: (formænd)

Økonomiudvalget:  
 Borgmester Jens Christian Jensen.

### Stående udvalg:

Det sociale udvalg: Laboratoriemester Svend Taanquist.  
 Udvalget for tekniske anliggender: Pedelmedhjælper Willy Jønsson.  
 Udvalget for faste ejendomme: Værkfører Verner Emil Hansen.  
 Udvalget for kulturelle anliggender: Gårdejer Henning Hansen.

### Andre udvalg og kommissioner:

Brandkommission: Fabriksarbejder Peter Nansen.

Civilforsvarskommission: Borgmester Jens Christian Jensen.  
 Fritidskommission: Ingeniør Lars Balbeby.  
 Ligningskommission: Christian Philippen.  
 Skolekommission: Pastor Carl Fuglsang-Damgaard.

Sekretær for kommunalbestyrelsen:  
 Kæmner Anton Nielsen.  
 Kommunens revision:  
 Kommunernes revisionsafdeling.

## Den kommunale administration:

Kæmner: Anton Nielsen.  
 Sekretariat:  
 Fuldmægtig: Gert C. Bonde

## ØKONOMISK/ADMINISTRATIV FORVALTNING:

Økonomisk forvaltning:  
 Kæmner: Anton Nielsen.

Sekretariat:  
 Fuldmægtig Gert C. Bonde

Bogholderi:  
 Kommunebogholder: H. Borgen Lindhardt.  
 Fuldmægtig: Erik Jeppesen.

Kommunekassen:  
 Overassistent: Mary Mathiesen.

Folkeregister:  
 Fuldmægtig: Gunner Christensen.

Ligningskontoret:  
 Skatteinspektør: Torben Ringbæk.  
 Fuldmægtig: Marie Petersen.

Arbejdsgiverkontrol:  
 Fuldmægtig: Palle Mortensen.

Kulturel forvaltning:  
 (Skolevæsenets kontor)  
 Skoledirektør: J. Corydon-Petersen,  
 Løjertoft 22, 6430 Nordborg.  
 Tlf. (04) 45 07 70.  
 Fuldmægtig: Frode Vejsnæs.

## SOCIAL- OG SUNDHEDS- FORVALTNING:

Socialforvaltning:  
 Socialinspektør: Kaj Christensen.  
 Fuldmægtig: Georg Dahl.  
 Fuldmægtig: Jes de Laurent Schramm.

Kommunal dagpleje:  
 Dagplejeleder: Lissy Jessen.

Sundhedsplejen:  
 Sundhedsplejerske: Signe Jørgensen.  
 Sundhedsplejerske: Valborg Rehling.

**TEKNISK FORVALTNING:**

**Stadsingeniørens kontor:**  
Stadsingeniør: Jørgen Smidt.

**Vej- og kloakafdeling:**  
Afdelingsingeniør: H. Lütken Nielsen.

**Administration:**  
Kontorleder: H. Elverskov  
Fuldmægtig: Max P. Geest

**Bygningsinspektorat:**  
Bygningsinspektør: Jørgen Smidt.

**Brandinspektorat:**  
Brandinspektør: Vagtchef Jørgen Rieck, Nordborgvej 78, Svenstrup, 6430 Nordborg.

**Værkerne:**  
Vandværk:  
Driftsassistent: Carl Hansen.

**Skolevæsenet:**  
Skoledirektør: J. Corydon-Petersen.  
Ungdomsskoleinspektør: Sv. E. Frederiksen.

**Biblioteksvæsenet:**  
Bibliotekar: Asta Broesby-Olsen.  
Nordborg Bibliotek, 6430 Nordborg,  
Tlf. (04) 45 03 36

**Levnedsmiddelkontrol:**  
Stadsdyrlægens kontor, Engelshøj-  
gade 1, 6400 Sønderborg.  
Tlf. (04) 42 22 67.

**Den kommunale børnetandpleje:**  
Klinikkchef: Gregor Gurevitsch  
Bakken 23, Guderup, 6430 Nordborg  
Tlf. (04) 45 87 65

## **Sociale institutioner, skoler m. v. i Nordborg kommune:**

**Sociale institutioner:**  
Alderdoms- og plejehjem:  
Nordborg Plejehjem  
Østerhaven 2, 6430 Nordborg  
Tlf. (04) 45 02 33 og 45 02 34  
Leder: Diakon Hans Vestergaard  
48 pladser

**Skoler:**

**Kommunale folkeskoler:**  
Nordborg skole  
6430 Nordborg  
Tlf. (04) 45 14 61  
Skoleinspektør: N. K. Hansen

Guderup skole  
6430 Nordborg, Guderup  
Tlf. (04) 45 82 06  
Skoleinspektør: Aage Hansen

Havnbjerg skole  
6430 Nordborg  
Tlf. (04) 45 14 45  
Skoleinspektør: H. Solmer

Langesø skole  
6430 Nordborg  
Tlf. (04) 45 01 61  
Skoleinspektør: Jens B. Ditlefsen

Oksbøl skole  
6430 Nordborg  
Tlf. (04) 45 00 93  
Skoleinspektør: Knud Frimann Nielsen

Holm skole  
6430 Nordborg  
tlf. (04) 45 33 24  
Kst. førstelærer: Lizzie Balleby

Svenstrup skole  
6430 Nordborg  
Tlf. (04) 45 61 42  
Skoleinspektør: Heinz H. Bertelsen

Stevning skole  
6430 Nordborg  
Tlf. (04) 45 84 06  
Skoleinspektør: Chr. Jørgensen

Østerlundskolen  
6430 Nordborg  
Tlf. (04) 45 09 21  
Skoleinspektør: Mogens Steffensen

**Private skoler:**  
Deutsche Schule  
Lunden, 6430 Nordborg  
Tlf. (04) 45 12 77  
Leder: Lærer Fritz Müller

**Andre skoler:**  
Nordborg Ungdomsskole  
Ungdomsskoleinspektør: Sv. E. Frederiksen  
Skolevej, Havnbjerg  
6430 Nordborg  
Tlf. (04) 45 12 33

Nordborg slots efterskole  
6430 Nordborg  
Tlf. (04) 45 15 28  
Forstander: Boye Andersen

**Nyborg**

Rådhuset  
5800 Nyborg  
Tlf. (09) 31 19 00  
Postgiro: 1 00 91 33  
Borgmesterkontor:

**Kommunekontor:**  
**Folkeregister:**  
**Social- og sundhedsforvaltning:**  
**Kulturel forvaltning:**  
**Skattevæsen:**  
**Teknisk forvaltning:**

Rådhuset  
5800 Nyborg  
Tlf. (09) 31 19 00  
9-13, torsdag tillige 16-18

**Civilforsvarskontor:**

Nørrevoldgade 44  
5800 Nyborg  
Tlf. (09) 31 13 61  
Mandag, onsdag, torsdag 15—17

**Havnekontor:**

Vesterhavnen  
5800 Nyborg  
Tlf. (09) 31 05 87  
11—13

**Kommunekode: 449****Amtskommune:** Fyn**Retskreds:** Nyborg**Politikreds:** Nyborg**Skattekreds:** Sydfyn**Vurderingskreds:** Nyborg**Folketal 1/10-75:** 18.317**Areal i ha:** 8.357,3**Kommunevalget 5. marts 1974:**

Af 12.511 vælgere stemte 8.560, heraf 8.486 gyldige stemmer. Stemmepercent: 68,3. A 4.895 (10), B 380 (0), C 997 (2), F 350 (1), K 228 (0), M 169 (0), V 1.072 (2), Z 323 (0), H (Borgerliste) 72 (0). (C+V) og (F+K).

**Kommunalbestyrelsens  
15 medlemmer:**

Borgmester: Jensen, Børge, kleinsmed. (A). FØ, FH, PLM, FC, FBe, FVgb.

1. viceborgmester: Trondal, Egon B., skolepsykolog. (A). Ø, T, FPLM, Ga, Vgb.

2. viceborgmester: Arnold-Larsen, Lena, lægesekretær. (C). So, PLM, Ga, Bø, Skk.

Bertelsen, Viggo, togfører. (A). Ø, H, FGa, Bø, C, Be, Vgb.

Berthelsen, Holger, pakhusformand. (A). FT, H, PLM, Bra.

Bredbou, Bodil, bogholder. (A). So, Kult, Bø, C, Fri, Skk.

Hansen, Ole, installatør. (C). Ø, T, H, Bra, C, Be, Vgb.

Jørgensen, Ole, kirkegårdsassistent. (A). T, Ga, Bra, Bø.

Koch, Aage, skolebetjent. (A). FSo, FBø.

Nielsen, Knud Theil, lærer. (F). So, PLM, Bø.

Nielsen, Svend, vægtsmed. (A). So, Kult, Bra, Bø, Fri, Skk, Be.

Nørgaard, Frederik, portør. (A). Kult, Ga, Bø, Fri, Skk.

Petersen, Ole Andkær, gårdejer. (V). T, H, PLM.

Rasmussen, Helge, landbrugskonsulent. (V). Ø, Kult, C, Fri, Skk, Be, Vgb.

Thomsen, Frode, overtrafikassistent. (A). FKult, PLM, Fri, Skk.

**Nedsatte udvalg  
og kommissioner: (formænd)****Økonomiudvalget:**

Borgmester, kleinsmed Børge Jensen.

**Stående udvalg:**

Det sociale udvalg: Skolebetjent Aage Koch.

Udvalget for tekniske anliggender: Pakhusformand Holger Berthelsen.

Udvalget for kulturelle anliggender: Overtrafikassistent Frode Thomsen.

Havneudvalget: Borgmester, kleinsmed Børge Jensen.

Planlægnings- og miljøudvalg: Skolepsykolog Egon B. Trondal.

Værksudvalget: Togfører Viggo Berthelsen.

**Andre udvalg og kommissioner:****Brandkommission:**

Kirkegaardsassistent Ole Jørgensen.

Børne- og ungdomsværn: Skolebetjent Aage Koch.

Civilforsvarskommission: Borgmester, kleinsmed Børge Jensen.

**Fritidskommission:**

Overtrafikassistent Frode Thomsen.

**Ligningskommission:**

Remisearbejder G. Møller Andersen.

**Skolekommission:**

Overassistent Frode Thomsen.

Valgbestyrelse: Borgmester, kleinsmed Børge Jensen.

Sekretær for kommunalbestyrelsen: Finn Andersen.

Kommunens revision:  
Kommunernes revisionsafdeling.

**Den kommunale administration:**

Kommunaldirektør: Finn Andersen.

**FORVALTNINGSGRENE:****Sekretariat:**

Leder: Finn Andersen.

**Borgmesterkontor:**

Leder: S. Aa. Delfs Møller.

**ØKONOMIFORVALTNING**

Leder: René Jensen.

**Regnskabsafdeling:**

Leder: Kaj Skov

**Ligningsafdeling:**

Leder: Chr. Hub.

**Incasso og arbejds giverkontrol:**

Leder: Niels Larsen.

**SOCIAL- OG SUNDHEDS  
FORVALTNING**

Leder: Per Søndberg.

**Behandlingsafdeling:**

Leder: Kaj P. Larsen.

**Ekspeditionsafdeling og sygesikring:**

Leder: Jørn Rasmussen.

**Rådhusforvaltning, planlægnings- og  
indkøbsafdeling:**

Leder: Henry Mortensen.

**TEKNISK FORVALTNING OG  
VÆRKERNES FORVALTNING:****Ekspeditionsafdeling:**

Leder: Ove Petersen.

**KULTUREL FORVALTNING:****Ekspeditionsafdeling:**

Leder: Freddy Hansen.

**Stads- og havneingeniør, bygnings- og  
brandinspektør:**

K. Eriksen (kst.).  
Afdelingsingeniør: H. M. Thomsen.

**Civilforsvar:**

Leder: Th. Lyngdal.

**El-, gas-, vand- og fjernvarmebestyrer:**

K. Eriksen.  
Havnefoged: Orla W. Petersen.  
Skoleinspektør: N. P. Roed-Petersen.  
Overbibliotekar: Svend Bjerre.  
Stadsdyrlæge: J. Jersild Rasmussen.  
Ungdomsskoleinspektør: Poul A. Clemmensen.

**Sociale institutioner, skoler m. v. i  
Nyborg kommune:****Sociale institutioner:****Alderdoms- og plejehjem:**

Nyborg Kommunes Syge- og  
Plejehjem, Svanedamsgade 15  
Tlf. (09) 31 04 04

Bestyrer: Lise Lotte Mortensen.  
60 pladser

**Syge- og Plejehjemmet »Sigtuna«  
Vagtstien**

Tlf. (09) 31 23 41

Bestyrerinde: Maria Mortensen

**Syge- og Plejehjemmet »Solhøj«**

Dyrehavevej 30

Tlf. (09) 31 23 96

Bestyrer: J. Johannessen

**Børne-, ungdoms- og forsorgs-  
institutioner:**

Statens Fortsættelsesskole i Nyborg  
for døve og tunghøre

Vestergade 9

Tlf. (09) 31 01 79

Forstander: Axel Laurents.

**Forsorgscentret for Fyns Amt**

Skaboeshusvej

Tlf. (09) 31 27 57

Inspektør: V. Ravn

**Skoler:****Kommunale folkeskoler:**

Aunslev Skole

Skalkendrup pr. Nyborg

Tlf. (09) 36 14 04

Skoleinspektør: H. Paul Rasmussen

Birkhovedskole

Svanedamsgade 2

Tlf. (09) 31 03 31

Skoleinspektør: Th. Michelsen

Nørrevold Skole

Nørrevoldgade 9

Tlf. (09) 31 04 64

Skoleinspektør: J. Højberg

Vestervold Skole

Kongens Bastionsvej 2

Telf. (09) 31 18 80

Skoleinspektør: Axel Tipsmark

Vindinge Skole

Vindinge pr. Nyborg

Tlf. (09) 31 07 87

Skoleinspektør: Poul Børge Velbæk

Skovparkskolen

Skaboeshusevej

Tlf. (09) 31 33 87

Skoleinspektør: Henning Blix

Borgeskovskolen

Ringvej 1

Tlf. (09) 31 41 22

Skoleinspektør: J. Killerich-Hansen

**Private skoler:**

Nyborg private Realskole

Banegaardspladsen

Tlf. (09) 31 00 02

Bestyrer: Børge Hansen

»Stella Maris«, Mariasøstrenes Skole  
Bakkevej

Tlf. (09) 31 03 60

Leder: Søster M. Nicoline

**Gymnasier:**

Nyborg Gymnasium  
Skolebakken  
Tlf. (09) 31 02 17  
Rektor: K. Stenbjerre

**Andre skoler:**

Kerteminde-Nyborg Handelsskole  
Nørretorv  
Tlf. (09) 31 24 98  
Forstander: N.-J. Caspersen

**Nykøbing F.****Rådhuset**

4800 Nykøbing F.  
Tlf. (03) 85 45 00  
Postgiro: 2 05 44 85

**Borgmesterkontor: samt**  
(herunder byrådets sekretariat):

**Kasserer- og bogholderkontor:**  
Rådhuset  
4800 Nykøbing F.  
Tlf. (03) 85 45 00  
8—12,30, torsdag tillige 15—17,30

**Folkeregister:****Skattekontor:****Incassokontor:**

Dronningensgade 24  
4800 Nykøbing F.  
Tlf. (03) 85 45 00  
8—12,30, torsdag tillige 15—17,30

**Skoledirektørens kontor:**

(Skolevæsen, ungdoms- og fritids-  
undervisning m. v.)  
Dronningensgade 28  
4800 Nykøbing F. Tlf. (03) 85 45 00  
8—12,30, torsdag tillige 15—17,30

**Social- og sundhedsforvaltning:**

Skolegade 5 samt 20-22  
4800 Nykøbing F.  
Tlf. (03) 85 45 00  
8—12,30, torsdag tillige 15—17,30

**Stads- og havneingeniørkontor:****Bygningsinspektorat:**

Skolegade 5  
4800 Nykøbing F.  
Tlf. (03) 85 45 00  
8—12,30, torsdag tillige 15—17,30

**El-, vand- og varmeværkerens kontor:**

Højbrogade 5  
4800 Nykøbing F.  
Tlf. (03) 85 01 91 og \*85 03 11  
Mand.—onsd. 8—16, torsdag 8—17,30  
og fredag 8—14,45

**Kommunekode: 389**

Amtskommune: Storstrøms  
Retskreds: Nykøbing F.  
Politikreds: Nykøbing F.  
Skattekreds: Guldborgsund  
Vurderingskreds: Nykøbing F.  
Folketal 1/4-75: 25.986  
Areal i ha: 13.614,8

**Kommunevalget 5. marts 1974:**

Af 18.990 vælgere stemte 13.740, her-  
af 13.573 gyldige stemmer. Stemme-  
procent: 72,35. A 6.546 (11), B 1.859 (3),  
C 1.089 (1), F 398 (1), K 199 (0), M  
297 (0), Q 300 (0), V 1.565 (3), Y 125 (0),  
Z 610 (1), T (Tværpolitisk liste) 585  
(1), Valgforbund (F+K+Y) og (Q+  
T+V).

**Byrådets 21 medlemmer:**

Borgmester: Jørgensen, Børge, politi-  
assistent. (A). FØ, H, FBra, FC.

1. viceborgmester: Nielsen, E. Møller,  
forretningsfører. (A). Ø, FU, Fri,  
FSkk.

2. viceborgmester: Holm, Gunnar, mu-  
rermester. (B). H, T, Bra.  
Andersen, Johs., forstander. (V). U,  
Skk, Fri.

Andersen, Lykke, afdelingsformand.  
(A). So, H, Bø.

Clausen, Jørgen, lærer. (A). FSo, Bø.  
Andersen, Johs., forstander. (V). T,  
Skk, Fri.

Drachmann, Poul, advokat. (B). Ø,  
Kult.

Hansen, H. Grøndal, skoleinspektør.  
(V). So, Bø.

Jakobsen, Grethe, vognmand. (Z). So,  
Bø, C.

Jensen, Vagner Søndergaard, gulv-  
lægger. (A). FKult.

Larsen, Gunhild, fru. (A). So, U, FBø,  
Fri, Skk.

Larsen, H. C., gårdejer. (V). T, Ø, Bra.  
Larsen, Henrik Brandt, journalist (F).  
Kult.

Jensen, Poul, afd.formand. (A). T, U, Skk, Fri.  
 Mølgaard, Frank, faglærer. (B). U, Fri, Skk.  
 Mørch, Palle, direktør. (T). Kult.  
 Rasmussen, Børge, typograf. (A). Ø, FH.  
 Rasmussen, Villy, overassistent. (A). T, Fri, Skk.  
 Steinmeier, Aage, gulvlæggermester. (A). FT, Bra.  
 Vesterbirk, Charles, kriminalkommisær. (A). Kult, C, T.  
 Dinesen, Inge, kontorass. (C). T.

### Nedsatte udvalg og kommissioner: (formænd)

#### Økonomiudvalget:

Borgmester Børge Jørgensen.

#### Stående udvalg:

Socialudvalget: Lærer Jørgen Clausen.

Havneudvalget: Typograf Børge Rasmussen.

Kulturudvalget: Gulvlægger Vagner Søndergaard Jensen.

Teknisk udvalg: Gulvlæggermester Aage Steinmeier.

Undervisningsudvalg: Forr.fører E. Møller Nielsen.

#### Andre udvalg og kommissioner:

Brandkommission: Borgmester Børge Jørgensen.

Børne- og ungdomsværn: Fru Gunhild Larsen.

Civildforsvarskommission: Borgmester Børge Jørgensen.

Fritidskommission: Major Hother Josephsen.

Ligningskommission: Cigarsorterer Gunnar Pedersen.

Skolekommission: Forr.fører E. Møller Nielsen.

#### Sekretær for byrådet:

Kommunaldirektør P. H. Mathiasen.

#### Kommunens revision:

Kommunernes Revisionsafdeling.

### Den kommunale administration:

Kommunaldirektør: P. H. Mathiasen, planlægningssekretær S. Paldrup.

#### Borgmesterkontor:

komm.direktør: P. H. Mathiasen.  
 Ekspeditionssekretær: K. E. Petersen.

#### ØKONOMISK/ADMINISTRATIV FORVALTNING:

##### Kasserer- og bogholderkontor:

Kommunebogholder: Verner Andersen.

Ekspeditionssekretær: Jørgen Enork.

##### Bogholderkontor:

Fuldmægtig: Borgny Johansen.

##### Kassererkontor:

Fuldmægtig: Verner Jensen.

##### Lønningskontor:

Fuldmægtig: Tage Larsen.

#### Skatteforvaltning, incassoafdeling og folkeregister:

Skatteinspektør: Aksel Bruun.

Ekspeditionssekretærer: O. E. Jensen.

#### Skattevæsen:

Fuldmægtig: E. Madsen.

Overassistent: E. Rudbech Jensen.

#### Folkeregister og ejendomskontor:

Fuldmægtig: P. Harding Madsen.

#### Arbejdsgiverkontrol:

Fuldmægtig: E. Drewsen.

#### Sagsbehandling:

Fuldmægtig: P. Clausen.

Skatterevisor: S. Windelev.

#### Incassoafdeling:

Fuldmægtig: G. Brusen.

#### SOCIAL- OG SUNDHEDS-FORVALTNING:

Socialinspektør: B. Olsson.

##### Afdeling for offentlig forsyng:

Overassistent: Ruth Keis Olsen.

##### Afdeling for folke-, invalide- og enkepension:

Fuldmægtig: Jørgen Holm.

##### Afdeling for børne- og ungdomsværn:

Ekspeditionssekretær: Helge Olsen.

##### Bidragkontor:

Overassistent: Bent Nielsen.

##### Afdelingen for off. sygesikring:

Fuldmægtig Bent Mortensen.

##### Boligsikring:

Assistent Lotte Kokholm.

##### Kommunens beboelsesejendomme:

Arkitekt: Ove Andersen.



**Kontorer for familievejledning:**  
 Familievejleder: A. Møller Jensen.  
 Svend Aage Jørgensen. Preben Nielsen.

**Hjemmehjælp, husmoderafløsning og hjemmesygepleje:**  
 Assistent: Betty Jensen.

**Klientmodtagere:**  
 Fuldmægtig Olga Lohse, overassistent John Voigt.  
 Overass. Villy Rasmussen.

**TEKNISK FORVALTNING:**  
 Sekretariat: Kontorchef Arild Pedersen.

**Stadsingeniørens kontor:**  
 Stadsingeniør: Max P. Hagenau.  
 Afdelingsingeniør K. Anker Nielsen.

**Brandvæsen:**  
 Brandinspektør: Jørgen Nørholm Nielsen.

**Havnevæsenet:**  
 Havnekontoret tlf. (03) 85 05 63.  
 Havnefoged: Knud Nielsen.

**Stadsgartnerens kontor:**  
 Skolegade 5, 4800 Nykøbing F.  
 Tlf. (03) 85 45 00  
 Stadsgartner: Aage Jespersen.

**Bygningsvæsen:**  
 Bygningsinspektør: Arkitekt Børge Nielsen.

**Civilforsvar:**  
 Civilforsvarsleder: Skatteinspektør Aksel Bruun.  
 Civilforsvarsinspektør: E. Dahlbom.

**De kommunale værker:**  
 El-, vand- og varmegærkerne:  
 Kabel-TV:  
 Værkernes sekretariat: Fuldmægtig E. Rasmussen, tlf. (03) 85 03 11.  
 Direktør: Ingeniør Vagn Elholm Wollesen.  
 E/V: Anlægsingeniør: Ingeniør J. Mikkelsen.  
 E/V: Kabelmester: Jens Aa. Pedersen.  
 E/V: Installationsmester: Knud Jensen.  
 V/V-F/V: Driftsingeniør: Poull tlf. (03) 85 34 00  
 E/V F/V centraler: 1. mester Holger Jensen.

**Levnedsmiddelkontrol:**  
 Det offentlige slagtehus, Sydhavnsgade, tlf. (03) 85 05 89.

Levnedsmiddelkontrollaboratoriet,  
 Højbrogade 16, tlf. (03) 85 53 33.  
 Stadsdyrlæge: N. Edelbeck.

#### KULTUREL FORVALTNING:

**Skolevæsenet:**  
 Skoledirektør: Thyge Eggert Hansen, tlf. (03) 85 45 00,  
 kontor: Dronningensgade 28.

Ungdomsskoleinspektør: Bent Henriksen  
 Dronningensgade 28  
 Tlf. (03) 85 45 00

Tale- og hørekonsulent: Folmer Lundsfryd, Dronningensgade 26, tlf. (03) 85 57 08

Skolebibliotekskonsulent: Jørgen Halvdan Rasmussen, Byskolen, Skolegade 3, tlf. (03) 85 56 75

Skolepsykologisk rådgivning:  
 Slotsgade 50, tlf. (03) 85 57 08.  
 Ledende skolepsykolog:  
 Grethe Wich.

Tale- og hørekonsulent:  
 Folmer Lundsfryd.

Skolelæge: Bente Schmitt Læssøe, Færøvej 11, tlf. (03) 85 12 52.

#### Biblioteksvæsenet:

Centralbiblioteket, Rosenvænget 17,  
 4800 Nykøbing F. Tlf. (03) 85 05 00.  
 Stadsbibliotekar: Carsten Tofte.

#### Sociale institutioner, skoler m.v. i Nykøbing F. kommune:

##### Sociale institutioner:

Barnetandklinikken for Nykøbing F. og Omegn  
 Rosenvænget 15.

Overtandlæge: Ruth Andersen,  
 tlf. (03) 85 32 92.

Tandfyldningsklinikken:  
 tlf. (03) 85 34 00

Reguleringsafdelingen:  
 tlf. (03) 85 30 31.

**Alderdoms- og plejehjem:**  
 Nykøbing F. alderdomshjem  
 Poul Martin Møllersvej 10,  
 Nykøbing F.  
 Tlf. (03) 85 04 81 og 85 06 91  
 60 pladser

Bestyrerinde: Fru I. Møller.

»Guldborgsundhjemmet« (fælleskommunalt syge- og plejehjem)  
 Parkvej 29, Nykøbing F.  
 Tlf. (03) 85 50 44 - 126 pladser  
 Forstander: G. Hauerstev

Sygeklosteret, syge- og plejehjem  
for kvinder  
Klosterstræde 3, 4800 Nykøbing F.  
Tlf. (03) 85 07 30 - 22 pladser  
Bestyrerinde: Fru Rigmor Jensen.

Toreby alderdomshjem, 4891 Toreby  
Tlf. (03) 86 91 84 - 22 pladser  
Bestyrerinde: Fru Else Marie  
Baadsgaard

Tingsted alderdomshjem  
Tingsted, 4800 Nykøbing F.  
Tlf. (03) 83 90 31 - 25 pladser  
Bestyrerinde: Fru Rigmor Larsen.

#### Børne-, ungdoms- og forsorgs- institutioner:

Skolehjemmet i Nykøbing Falster  
(60 drenge og piger, fortrinsvis  
åndssvage)  
Niels Hemmlingsensvej 4  
Tlf. (03) 85 33 88  
Leder: Boye Gad Johansen

Skolen ved Guldborgsund  
(90 drenge og piger, fortrinsvis  
åndssvage)  
Skovboulevarden 1

#### Skoler:

##### Kommunale folkeskoler:

Byskolen, Skolegade 3  
Skoleinspektør: Benny Lambek  
Tlf. (03) 85 08 66

Ejegodskolen, Fjordvej 46  
Skoleinspektør: Oluf Schade  
Tlf. (03) 85 37 57

Kraghave skole, Kraghave  
Skoleinspektør: Ib Svendsen.  
Tlf. (03) 85 01 26

Lindeskovskolen, Lindevænget 1  
Skoleinspektør: H. Grøndal Hansen  
Tlf. (03) 85 60 74

Nørre skole, Thorsensvej 11  
Skoleinspektør: Bent Grosen  
Tlf. 85 05 99

Sundskolen, Sundby L  
Skoleinspektør: Heinrich Kjær  
Tlf. (03) 85 47 52

Tingsted skole, Tingsted  
Skoleinspektør: Christen Rubak  
Tlf. (03) 83 91 03

Toreby skole, 4891 Toreby L.  
Skoleinspektør: K. E. Andreassen  
Tlf. (03) 86 91 34

Østre skole, Fromsgade 27  
Skoleinspektør: Carit Pedersen  
Tlf. (03) 85 04 17

Nykøbing F. Ungdomsskole,  
Dronningensgade 26  
Skoleinspektør: Bent Henriksen  
Tlf. (03) 85 45 00

#### Private skoler:

Sct. Joseph Søstrenes skole,  
Bispegade 6  
Forstanderinde: Søster Anne Miriam  
Tlf. (03) 85 10 92

Nykøbing F. Realskole, Skolegade 29  
Bestyrer: Poul Jørgensen  
Tlf. (03) 85 07 94

Skolen ved Guldborgsund,  
Skovboulevarden 1  
Forstander: A. Schwærter  
Tlf. (03) 85 01 60

#### Gymnasier:

Nykøbing F. Katedralskole,  
P. M. Møllersvej 3  
Rektor: Flemming Dall  
Tlf. (03) 85 05 33

#### Andre skoler:

Handelsskolen i Nykøbing F  
P. M. Møllersvej  
Forstander: H. V. Støving  
Tlf. (03) 85 02 66

Nykøbing F. Børnehaveseminarium,  
Dronningensgade 24  
Forstander: Helge F. Pedersen.  
Tlf. (03) 85 46 11

Industri- og håndværkerskolen,  
Bispegade 5  
Forstander: Paul Storck  
Tlf. (03) 85 23 55

Sy- og tilskærerskolen  
Pontoppidansgade 30  
Forstander: Bitten Hargbøl Hansen  
Tlf. (03) 85 10 84

Nykøbing F. ungdomsskole  
Fritidskommissionens kontor  
Dronningensgade 28  
Tlf. (03) 85 45 00  
Skoleinspektør: Bent Henriksen

Nykøbing F. maskinlstskele  
Bispegade 5  
Tlf. (03) 85 26 74  
Forstander: Paul Storck

## Nykøbing-Rørvig

Algade 43-45  
4500 Nykøbing Sj.  
Tlf. (03) 41 11 00\*  
Postgiro: 1 63 00

### Kommunekontor:

Folkeregister:

Skattekontor:

Socialkontor:

Algade 43-45  
4500 Nykøbing Sj.  
Tlf. (03) 41 11 00  
10-13, torsdag tillige 17-18

### Teknisk forvaltning:

Havnegade 9  
4500 Nykøbing Sj.  
Tlf. (03) 41 11 00  
10-13, torsdag tillige 17-18

### Kommunekode: 327

Amtskommune: Vestsjælland

Retskreds: Nykøbing Sj.

Politikreds: Holbæk

Skattekreds: Holbæk

Vurderingskreds: Nykøbing Sj.

Folketal 1/10-75: 6.286

Areal i ha: 3.740

### Kommunevalget 5. marts 1974:

Af 4.443 vælgere stemte 2.975, heraf 2.953 gyldige stemmer. Stemmeprøcent: 67. A 1.153 (7), B 438 (2), C 220 (1), K 76 (0), M 75 (0), V 881 (5), Z 110 (0). (C+V).

### Byrådets 15 medlemmer:

Borgmester: Jakobsen, Henry, entreprenør. (V). FØ, FPLM, FBra, FC.

1. viceborgmester: Pedersen, Jakob, politiassistent. (A). Ø, T, C.

2. viceborgmester: Jensen, Fred F., sygehusinspektør. (B). Ø, So, H, Bø.  
Andersen, Svend Aage, bankbestyrer. (C). Ø, PLM, C, Fri.

Frøslev, Ib, stationsleder. (V). So, T, H, Bø.

Hansen, Ejvind Skovgaard. (A). Ø, FSo, FBø.

Hansen, Lelf Lorentz, CF-leder. (V). T, Kult, Fri, Skk.

Jensen, Bent S., mekaniker. (A). FT.  
Juelsgaard, Ella, gymnastiklærer. (V). So, Bø.

Larsen, Lilly, fru. (A). Kult, FFri, Skk.

Larsen, V. Ytte, lærer. (A). PLM, Fri, Offersen, Poul, disponent. (V). Kult, PLM.

Danielsen, Daniel, gårdejer. (B). T, FKult.

Sørensen, Gunnar, mekaniker. (A). Kult, FH, Fri, FSkk.

Østergaard, Harry, værkstedsleder. (A). So, PLM, Bø.

### Nedsatte udvalg og kommissioner: (formænd)

#### Økonomiudvalget:

Borgmester, entreprenør Henry Jakobsen.

#### Stående udvalg:

Det sociale udvalg: Ejvind Skovgaard Hansen.

Udvalget for tekniske anliggender:

Mekaniker Bent S. Jensen.

Udvalget for kulturelle anliggender:

Gårdejer Daniel Danielsen.

Havneudvalget: Mekaniker Gunnar Sørensen.

Udvalget for planlægning, ejendomme og miljø:

Borgmester, entreprenør Henry Jakobsen.

#### Andre udvalg og kommissioner:

Brandkommission: Borgmester, entreprenør Henry Jakobsen.

Børne- og ungdomsværn: Ejvind Skovgaard Hansen.

Civilforsvarskommission: Borgmester, entreprenør Henry Jakobsen.

Fritidskommission: Fru Lilly Larsen.

Skolekommission: Mekaniker Gunnar Sørensen.

#### Sekretær for kommunalbestyrelsen:

Kæmner: M. Køhler Rasmussen.

#### Kommunens revision:

Kommunernes Revisionsafdeling.

### Den kommunale administration:

Borgmesterkontor, kommunekontor, Bogholderi, kasse, ejendomsskatteopkrævning, ejendomsbeskatning samt el- og vandopkrævning:

Kæmner: M. Køhler Rasmussen.  
Kommunebogholder: Johan Gotfredsen.

Ligningskontor, herunder skatteopkrævning, folkeregister:

Skatteinspektør: J. Thøgersen.

**SOCIAL- OG SUNDHEDS-FORVALTNING:**

Socialinspektør: Erik Ljørring

**TEKNISK FORVALTNING:**

Stadsingeniørens kontor:

Stadsingeniør: Aksel Bentsen.

Brandvæsen:

Brandinspektør: V. Randahl Larsen.

Civildforsvar:

Civildforsvarsleder: Lelf Lorentz Hansen.

Værkerne:

El-værk:  
Elværkbestyrer: Driftsleder Tage Jensen.

Vandværk:

Vandværksbestyrer: Driftsleder Tage Jensen.

Havnevæsenet:

Havneopsynsmand: Verner Petersen.

**KULTUREL FORVALTNING:**

Skolevæsenet:

Ledende skoleinspektør: J. C. Pyndt.

Biblioteksvæsenet:

Bibliotekar: Kurt Sørensen.

**Sociale institutioner, skoler m. v. i Nykøbing-Rørvig kommune:**

**Sociale institutioner:**

Alderdoms- og plejehjem:

De gamles Hjem  
Præstevænget, 4500 Nykøbing Sj.  
Tlf. (03) 41 03 53 - 32 pladser

Bestyrerinde: Fru Anne-Sofie Lemmeke

De gamles Hjem  
Møllebakken, 4581 Rørvig  
Tlf. (03) 41 80 14 - 14 pladser

Bestyrerinde: Fru Else Jensen

**Skoler:**

**Kommunale folkeskoler:**

Borger- og realskolen,  
Grundtvigsvej 12, 4500 Nykøbing Sj.  
Tlf. (03) 41 02 76

Ledende skoleinspektør: J. C. Pyndt.

**Private skoler:**

Rørvig friskole, 4581 Rørvig  
Tlf. (03) 41 83 37

**Nysted**

Adelgade 61

4880 Nysted

Tlf. (03) 87 12 22

Postgiro: 1 08 85 72

**Borgmesterkontor:**

Kasse og bogholderi:

Folkeregister:

Skattekontor:

Socialkontor:

Civildforsvarskontor:

**Kulturel forvaltning:**

Adelgade 61

4880 Nysted

Tlf. (03) 87 12 22

9-13, torsdag tillige 15-18

**Teknisk forvaltning:**

Civildforsvar:

Vantorevej 33

4880 Nysted

Tlf. (03) 87 13 56

**Kommunekode: 371**

**Amtskommune: Storstrøms**

**Retskreds: Saksøbing**

**Politikreds: Saksøbing**

**Skattekreds: Guldborgsund**

**Vurderingskreds: Nykøbing F.**

**Folketal 1/10-75: 6.128**

**Areal i ha: 14.233,9**

**Kommunevalget 5. marts 1974:**

Af 4.385 vælgere stemte 3.547, heraf 3.515 gyldige stemmer. Stemmepercent: 80,2. A 1.425 (7), B 391 (2), C 183 (1), K 46 (0), M 249 (1), V 831 (5), Z 290 (1). (C+V).

**Byrådets 17 medlemmer:**

Borgmester: Andreasen, Erling Juul, (A). FØ, FC.

1. viceborgmester: Jørgensen, Kaj, politiaff. (A). FT, FBra, Ø.

2. viceborgmester: Stenstrup, Børge, exam. tandtekn. (V). Ø, So, Bø.

Andersen, Tove, husmoder. (V). So, Bø, Skk.

Bille-Hansen, Bent, gårdejer. (V). T, Skk.  
 Feld, Ernst, ungdomsskoleinspektør. (A). Be.  
 Jeppesen, Gunnar, Parcellist. (A). So, T, Bra, Bø.  
 Jørgensen, Else Juul, husmoder. (C). Kult, Bø, Li.  
 Ludvigsen, Kaj, gårdejer. (V). T, Bra, C.  
 Madsen, Andreas, arbejdsmand. (A). Kult, Skk, H, Li.  
 Madsen, Kristian, entreprenør. (M). T, H, Bra.  
 Nielsen, Ernst, landpolitassistent. (Z). H.  
 Ottosen, Hans P., parcellist. (B). Ø, FKult, Skk.  
 Rasmussen, Hans, tømmermester. (V). Ø, Kult, H, Bø.  
 Rasmussen, Henning, snedker. (A). So, Kult, Bø, C, Skk.  
 Thorsen, Leo, blikkenslager. (A). FH, Skk.  
 Wilcken-Petersen, Børge, bogholder. (B). FSo, FBø.

### **Nedsatte udvalg og kommissioner: (formænd)**

#### **Økonomiudvalget:**

Borgmester Erling Juul Andersen.

#### **Stående udvalg:**

Det sociale udvalg: Bogholder Børge Wilcken-Petersen.

Udvalget for tekniske anliggender: Politassistent Kaj Jørgensen.

Udvalget for kulturelle anliggender: Parcellist Hans P. Ottosen.

Havneudvalget: Blikkenslager Leo Thorsen.

#### **Andre udvalg og kommissioner:**

Brandkommission: Politassistent Kaj Jørgensen.

Børne- og ungdomsværn: Bogholder Børge Wilcken-Petersen.

Civildforsvarskommission: Borgmester Erling Juul Andreasen.

#### **Byrådssekretær:**

Kæmner Hemming Nielsen.

#### **Kommunens revision:**

Kommunernes Revisionsafdeling.

#### **Den kommunale administration:**

Kæmner: Hemming Nielsen.

#### **Borgmesterkontor:**

Fuldmægtig: Henning Olsen.

#### **ØKONOMISK/ADMINISTRATIV FORVALTNING:**

Bogholderi- og kassererkontor: Kommunebogholder: S. I. Christiansen. Overassistent: Steen Andersen.

#### **Skattekontor:**

Skatteinspektør: Aage Duelund.

#### **Pantefoged:**

Overassistent Klaus-Uwe Schnack.

#### **Arbejdsgiverkontrol:**

Overassistent: Klaus-Uwe Schnack.

#### **Folkeregistret:**

Assistent: Astrid Hørbye.

#### **SOCIAL- OG SUNDHEDS-FORVALTNING:**

##### **Socialkontoret:**

Socialinspektør: Erik Larsen.  
 Fuldmægtig: Harald Larsen.

##### **Sygesikring:**

Assistent: Annelise S. Hansen.

#### **TEKNISK FORVALTNING:**

Kommuneingeniør: Th. Christiansen.

#### **Bygningsinspektorat:**

Bygningsinspektør: Kommuneingeniør Th. Christiansen.

Bygningskonstruktør Hans Rasmussen.

#### **Brandinspektorat:**

Brandinspektør: Hans Rasmussen.  
 Civildforsvarsleder: Hans Rasmussen.

#### **Civildforsvar:**

#### **Værkerne:**

El-, gas- og vandværksbestyrer: Th. Christiansen.

**Havnevæsenet:**

Havnefoged: Lods Lars Andersen,  
Vantorevej 8, 4880 Nysted.

**KULTUREL FORVALTNING:****Skolevæsenet:**

Ledende skoleinspektør: Johs.  
Olesen.

Ungdomsskoleinspektør: E. Feld.

**Levnedsmiddelkontrol:**

Det fælles levnedsmiddel  
laboratorium, 4990 Saksøbing.

**Sociale institutioner, skoler m. v. i  
Nysted kommune:****Sociale Institutioner:****Alderdoms- og plejehjem:**

Nysted alderdomshjem  
Skansevej 2, 4880 Nysted  
Tlf. (03) 87 12 54

Bestyrer: Fru Goodtha Hertzum.

**Kettinge alderdomshjem**

4892 Kettinge  
Tlf. (03) 87 31 86

Bestyrer: Vakant.

**Ø Ulslev Alderdomshjem**

4894 Ø Ulslev  
Tlf. (03) 86 51 00

Bestyrer: Fru Bodil Nielsen

**Syge- og plejehjemmet »Solgården»**

Herritslev, 4880 Nysted  
Tlf. (03) 86 40 51

Bestyrer: Svend Aa. Obel.

**Skoler:****Kommunale folkeskoler:**

Nysted skole  
Adelgade 61, 4880 Nysted  
Tlf. (03) 87 12 50

Skoleinspektør: Kaj Nilsson

**Kettinge skole**

4892 Kettinge  
Tlf. (03) 87 31 55

Skoleinspektør: Arne Heyn

**Brydebjergskolen**

4880 Nysted  
Tlf. (03) 86 41 13

Skoleinspektør: Johs. Olesen.

**Krumsøskolen**

4894 Ø Ulslev  
Tlf. (03) 86 51 09

Skoleinspektør: Viggo Looft

**Næstved**

Teatergade 8

4700 Næstved

Tlf. (03) 72 19 00

Postburo: 201 64 00

**Borgmesterkontor:****Kommunaldirektørens kontor:****Økonomisekretariat:****Forvaltningssekretariat:****Sekretariat for****kommunale virksomheder:****Kulturel forvaltning:****Incassoafdeling:****Skoleforvaltning:****Arbejdsgiverkontrol:**

Teatergade 8

4700 Næstved

Tlf. (03) 72 19 00

8—13, torsdag tillige 15—17,30

**Social- og sundhedsforvaltning:**

Mosevej 12

4700 Næstved

8—13, torsdag tillige 15—17,30

Tlf. (03) 73 02 33

**Folkeregister:****Skattekontor:**

Amtsgården

4700 Næstved

Tlf. (03) 72 79 00

9—13, torsdag tillige 15—17,30

**Teknisk forvaltning:****Bygnings- og brandinspektorat:****Civilforsvarskontor:**

Slagelsevej 8

4700 Næstved

Tlf. (03) 72 29 00

9—13, torsdag tillige 15—17,30

**Ejendomssekretariat:**

Købmagergade 7

4700 Næstved

Tlf. (03) 72 09 81

8—13, torsdag tillige 15—17,30

**Havnekontor:**

Toldbodgade

4700 Næstved

Tlf. (03) 72 00 58

**Kommunekode: 373**

Amtskommune: Storstrøms amt

Retskreds: Næstved

Politikreds: Næstved

Skattekreds: Næstved

Vurderingskreds: Næstved

Folketal 1/10-75: 43.486

Areal i ha: 19.984

**Kommunevalget 5. marts 1974:**

Af 29.495 vælgere stemte 18.923, heraf 18.773 gyldige stemmer. Stemmepercent: 63,1. A 9.671 (12), B 1.346 (1), C 1.582 (2), E 209 (0), F 485 (1), K 326 (0), M 480 (0), Q 395 (0), V 2.761 (4), Z 1.518 (1), (B+E) og (C+Q+V) og (F+K).

**Byrådets 21 medlemmer:**

Borgmester: Hansen, Sv. (A). FØ, FH, Kv, FBra, FC, FBe, FBy.

1. viceborgmester: Hass, J. O., snedker. (A). Ø, FSo, FBø, Be.

2. viceborgmester: Hansen, Vagn, købmand. (V). Ø, H, Kv, Be.

Andersen, Holger, gårdejer. (V). So, T, Bø, Uns.

Andersen, Inge, socialrådgiver. (A). So, Bø, Uns.

Andersen, Per, fuldmægtig. (A). FT, Kult.

Christensen, Lindy Nymark, familievejleder. (A). H, FFri, Skk.

Enggård, Knud Erik, overlærer. (Z). H.

Funder, Johnnie Anna-Marie, sekretær. (F). So, Bø.

Hvidberg, N. K., postmester. (C). Ø, Kv, Be.

Jensen, Henning, lærer. (A). So, Bø, C.

Jensen, Torben Ourø, overværkerfører. (B). E, Bra, Fri, Skk, By.

Jespersen, Villy, politassistent. (A). E, FKult, Fri, FSkk, Bo, Von.

Martens, Frank, fabrikant. (C). T, Kult, C.

Nielsen, Poul, maskinarbejder. (A). T, FE, Bra, By, FBo.

Petersen, Anna, afdelingsformand. (A). Kult, Fri, Skk.

Petersen, Carl, parcellist. (V). E, By,

Bo, Fri, Skk.

Petersen, Poul Skadegaard, arbejdsmand. (A). T, H.

Rasmussen, Ditlev, sygehusportyr. (A). E, Kv, Bra, By.

Soelberg, Elise, lærer. (V). So, Kult, Bø.

Sørensen, Poul, landpostbud. (A). Ø, So, FKv, Bø.

**Nedsatte udvalg og kommissioner: (formænd)****Økonomiudvalget:**

Borgmester Sv. Hansen.

**Stående udvalg:**

Det sociale udvalg: Snedker J. O. Hass.

Udvalget for tekniske anliggender: Fuldmægtig Per Andersen.

Udvalget for faste ejendomme: Maskinarbejder Poul Nielsen.

Udvalget for kulturelle anliggender: Politassistent Villy Jespersen.

Havneudvalget: Borgmester Sv. Hansen.

Kommunale virksomheder: Landpostbud Poul Sørensen.

**Andre udvalg og kommissioner:**

Brandkommission: Borgmester Sv. Hansen.

Bygningsudvalg: Borgmester Sv. Hansen.

Børne- og ungdomsværn: Snedker J. O. Hass.

Civildforsvarskommission: Borgmester Sv. Hansen.

Fritidskommission: Familievejleder Lindy Nymark Christensen.

**Ligningskommission:**

Fhv. driftsleder Holger Petersen.

Skolekommission: Politassistent Villy Jespersen.

Bevillingsnævn: Borgmester Sv. Hansen.

**Sekretær for kommunalbestyrelsen:**

Kommunaldirektør: Arne Engberg.

**Kommunens revision:**

Kommunernes Revisionsafdeling, København V.

**Den kommunale administration:**

Kommunaldirektør: Arne Engberg

**ØKONOMISK/ADMINISTRATIV FORVALTNING:****Forvaltningssekretariat:**

(Forvaltningsspørgsmål, løn- og pensionsspørgsmål, personalesager, forsikringer, rejsegodtgørelser og døtær, telefongodtgørelser):

Ekspeditionssekretær Hans Jarne Larsen.

Fuldmægtig: Agnes Nielsen.

Fuldmægtig: Annelise Jørgensen.

**Økonomisekretariat:**

(Bogholderi, kasse, budgetter, lånesager og garantiforpligtelser):

Kontorchef: Orla Schou.

Ekspeditionssekretær Bent Dideriksen.

Fuldmægtig: Signe Larsen.

Hovedkasserer: Hanne B. Larsen.

**Skatteforvaltning:****Ligning:**

Leder: Skatteinspektør Vagn B. Sørensen.

Ekspeditionssekretær: Poul Jensen

Ekspeditionssekretær: Torben Valentin.

Ligningsrevisor: Else Nielsen.

Ligningsrevisor: Bjarne Pedersen.

Fuldmægtig: Villy Olsen.

**Folkeregister:**

Fuldmægtig: Benny Sørensen.

**Arbejdsglverkontrol:**

Leder: Ekspeditionssekretær Hans Egon Poulsen.

Fuldmægtig: Per Andersen.

**Incasso:**

Leder: Ekspeditionssekretær Tage Haugaard.

Fuldmægtig: Frode Jørgensen.

**SOCIAL- OG SUNDHEDS-FORVALTNING:**

Socialinspektør: Kai Groth.

**Sekretariat:**

Souschef Ole Fausø.

**Administrationsafdelingen:**

Ekspeditionssekretær: Vakant.

Fuldmægtig: B. Thune-Stephensen.

**Bistandsafdelingen:**

Ekspeditionssekretær: Aksel Vendelbo.

Fuldmægtige:

Ulla Rasmussen.

Jørgen Hansen.

**Sikringsydelsesafdelingen:**

Ekspeditionssekretær Orla Nurup.

Fuldmægtige:

Lene Petersen.

Grethe Nielsen.

**Hjemmeplejeafdelingen:**Ledende hjemmesygeplejerske:  
Inger Nielsen.**TEKNISK FORVALTNING:**Stadsingeniør: Vagn Andersen.  
Stedfortræder: Afdelingsingeniør  
E. Kryger Kaas.**Byplanafdeling:**

Afdelingsingeniør: E. Thorkenholdt.

**Vejafdeling:**

Afdelingsingeniør: E. Kryger Kaas.

**Kloakafdeling:**

Afdelingsingeniør: H. Taankvist.

**Sekretariat:**

Ekspeditionssekretær: Svend Aage Rasmussen.

**Bygningsinspektør:**

Tlf. (03) 72 29 00.

Bygningsinspektør: Jens Chr. Jørgensen.

**Brandinspektør:**

Tlf. (03) 72 29 00.

Brandinspektør: Jens Chr. Jørgensen.

**Civilforsvar:**

Tlf. (03) 72 29 00

Civilforsvarsinspektør:

Mogens Solberg Larsen.

**Ejendomssekretariatet:**

tlf. (03) 72 09 81

(Huslejenævnsager, boligsikring, ejendomsskatter):

Kontorchef: Bruno Daue Østergaard.

Fuldmægtig: Niels Bagger Larsen.

Fuldmægtig: Agda Petersen.

**Udvalget for kommunale virksomheder:**

Tlf. (03) 72 19 00.

**Sekretariat:**

Leder: Ekspeditionssekretær: Erl Vinsbøl.

Overassistent: Jens Kr. Pedersen

**Herunder:****Kommunale tandklinikker:**

Overtandlæge: Roald Skadberg.

Afdelingslæge: Ruth Lawson-Smith.

**Reguleringsafdelingen:**

Ortodontist Max Andersen.

**Værkerne:**

Kompagnistræde 10, tlf. (03) 72 30 64.

**El-værk:**El-værkbestyrer: A. Rock Petersen.  
leder).

Kabelmester: J. Age Madsen (daglig



**Vandværk:**

Kompagnistræde 10, tlf. (03) 72 30 64.  
Vandværksbestyrer: A. Rock Petersen.  
Maskinmester Knud Jensen (daglig leder).

**Levnedsmiddelkontrol:**

Farimagsvej 16, tlf. (03) 72 41 56.  
Stadsdyrlæge Preben Rindom Volgt.  
Afdelingsdyrlæge Flemming Jensen.

**Kommunegartnerens kontor:**

Vordingborgvej, tlf. (03) 72 69 98.  
Kommunegartner: Herman Pedersen.

**Havnevæsenet:**

Slagelsevej 8, tlf. (03) 72 29 00.  
Havneingeniør: Vagn Andersen.  
Havnemester i Næstved: Kr. Mortensen, tlf. (03) 72 00 56.  
Havne- og brofoged i Karrebæksminde: Kaj Hellebjerg, tlf. (03) 74 20 45.

**KULTUREL FORVALTNING:**

(Fritidsundervisning, ungdomsklubber, tilskud til ungdomsforeninger, teatre, orkestre, museer, kunst, derudover sekretariat for kommissioner og nævn):

**Sekretariat:**

Leder: Vicekontorchef Alfred Christensen.  
Fuldmægtig: Flemming Preuss.

**Skolevæsenet:**

Skoledirektør: Axel Surland,  
Viceskoledirektør: Mogens Knudsen.  
tlf. (03) 72 01 53  
Ledende skolepsykolog: Børge Jensen.  
tlf. (03) 72 01 53.  
Ungdomsskoleinspektør: Victor Lykkeborg.  
Tlf. (03) 72 02 70.

**Skolelægeklinikker:**

Skolen på Jernbanegade.  
Tlf. (03) 72 18 24.

**Biblioteksvæsenet:**

»Balticagården«, Sct. Peders Kirkeplads, tlf. (03) 72 08 25.  
Overbibliotekar: Akton Paarup Nielsen.  
Viceoverbibliotekar: Knud Pichard.  
Ledende børnebibliotekar: Elise Langvad.

**Sociale institutioner, skoler m. v. i Næstved kommune:****Sociale institutioner:**

Plejehjem:  
Munkebo  
Farimagsvej 54-56, 4700 Næstved  
Tlf. (03) 72 32 57 — 90 pladser  
Forstanderinde: Dagny Jacobsen

Herlufsholmhjemmet  
Herlufsholm Allé 20, 4700 Næstved  
Tlf. (03) 72 08 88

Alm. afd.: 36 pladser, sygeafd.: 6 pladser, plejeafd.: 16 pladser  
Forstanderinde: Rita Arnstrup

Hyllinge plejehjem  
Hyllinge, 4700 Næstved  
Tlf. (03) 74 40 85 — 8 pladser

Leder: Helga Lund  
Karrebæk plejehjem  
4736 Karrebæksminde

Tlf. (03) 74 21 03 — 12 pladser  
Leder: E. Borre Christensen

Ny Holstedhjemmet  
Ringstedgade 196, 4700 Næstved  
Tlf. (03) 72 82 28 — 50 pladser

Forstanderinde: Thyra Schmedes  
Marvede plejehjem  
Sandved, 4700 Næstved

Tlf. (03) 74 30 97 — 8 pladser  
Leder: Erna G. Jensen

Sct. Elisabeth Hjemmet  
Præstøvej 65, 4700 Næstved  
Tlf. (03) 72 17 07 — 31 pladser

Søsterordenen leder hjemmet  
Præstehaven  
Toldbodgade 19, 4700 Næstved

Tlf. (03) 72 09 27 — 16 pladser  
Leder: Karen Christiansen

Vejlø plejehjem  
4700 Næstved

Tlf. (03) 80 00 14 — 12 pladser

Leder: Asta Andreasen

**Skoler:****Kommunale folkeskoler:**

Skolen på Jernbanegade  
Tlf. (03) 72 27 22  
Skoleinspektør: Folmer Sneftrup

Kildemarksskolen

Tlf. (03) 72 05 54

Skoleinspektør: Vagn Grønnow

Lindebjergsskolen

Tlf. (03) 72 18 44

Skoleinspektør: Stig Østergaard

Andersen

Skolen på Kirkepladsen

Tlf. (03) 72 03 56

Skoleinspektør: Svend Åge Svendsen.

Sct. Jørgens skole

Tlf. (03) 72 12 14

Skoleinspektør: Hans-Jørgen Færk

Kalbyrisskolen

Tlf. (03) 72 67 65

Skoleinspektør: Benny Gensbøl

Lille Næstved skole

Tlf. (03) 72 26 82

Skoleinspektør: Erik Maribo

Mogensen

Ny Holsted skole

Tlf. (03) 72 31 77

Skoleinspektør: Poul Jensen

Karrebæk Centralskole

Tlf. (03) 74 22 92

Skoleinspektør: Holger Nielsen.

Svenstrup skole  
Tlf. (03) 760, nr. 173  
Skoleinspektør: Verner Lindenskov  
Carlsen

Rønnebæk Centralskole  
Tlf. (03) 72 41 92  
Førstelærer Knud Nielsen

Marvede Centralskole  
Tlf. (03) 74 32 25  
Førstelærer: Alf Rasmussen Krog

Hyllinge Centralskole  
Tlf. (03) 74 42 24  
Førstelærer: Knud Halding.

Vallensved Centralskole  
Tlf. (03) 74 51 81  
Førstelærer Gunner Olesen

Margretheskolen, Fodby  
Tlf. (03) 74 50 89  
Førstelærer: Ernst Burkø

Rislev Skole  
Tlf. (03) 72 84 05  
Førstelærer: Povl Erik Garn,

Nøddeskovskolen  
Tlf. (03) 72 92 11  
Skoleinspektør: Jørgen Soelberg

#### Gymnasier:

Næstved gymnasium og HF  
Tlf. (03) 72 06 76  
Rektor: E. Jede

Herlufsholm gymnasium  
Tlf. (03) 72 60 97  
Rektor: Poul Kierkegaard

#### Private skoler:

Vor Frue skole  
Tlf. (03) 72 09 85  
Skoleleder: Leo Drzal

#### Andre skoler:

Dansk kommunalkursus  
Amtsgården, 4700 Næstved  
Tlf. (03) 72 79 00  
Kursusleder: Vagn B. Sørensen

Den kommunale aftenskole  
Jernbanegades skole, 4700 Næstved  
Tlf. (03) 72 18 25  
Forstander: Jørgen Hemmingsen.

Næstved handelsskole  
Farimagsvej 65  
Tlf. (03) 72 32 09  
Direktør: P. Frost

Næstved kommunale ungdomsskole  
Jernbanegades skole, 4700 Næstved  
Tlf. (03) 72 02 70  
Ungdomsskoleinspektør: Victor  
Lykkeberg

Næstved tekniske skole  
Postbox 90,  
Tlf. (03) 72 65 00  
Forstander: Henning Jensen

Skolen for smørrebødselever  
Karrebæksminde Hotel  
4736 Karrebæksminde  
Tlf. (03) 74 21 35  
Leder: Kaj Salling

Sygeplejeskolen i Næstved  
Ringstedgade, 4700 Næstved  
Tlf. (03) 72 14 01  
Forstander: Karen Uhrback

## Nørager

Bredgade 18  
9610 Nørager  
Telf. (08) 55 13 11  
Postgltro: 7 08 28 86  
10—13, torsdag 10—13 og 16—18

Kommunekode: 833  
Amtskommune: Nordjylland  
Retskreds: Hobro  
Politikreds: Hobro  
Skattekreds: Hobro  
Vurderingskreds: Gislum herred  
Folketal 1/10-75: 5.718  
Areal i ha: 16.744,4

#### Kommunevalget 5. marts 1974:

Af 3.667 vælgere stemte 2.751, heraf 2.720 gyldige stemmer. Stemmepercent: 75,02. A 441 (2), B1 113 (1), L2 (Upol. fl., Nørager) 192 (1), L3 (Upol. fl. Grynderup-Rørbæk-Stenild 109 (1), G1 (Tvpol. l., Haverslev) 325 (2), G2 (Tvpol. l., Ravnkilde) 170 (1), V1 189 (1), V4 218 (2), V3 118 (1), V5 218 (2), V6 162 (1), Z 180 (1). [B1+B2+B3+B4+L1+L2+G1+G2] og [V1+V2+V3+V4+V5+V6].

#### Kommunalbestyrelsens 17 medlemmer:

Borgmester: Wadgaard, Ernst, gård-ejer. (V4). FØ, FC.  
Viceborgmester: Posborg, Freddy, postbud. (A). Kult, C.  
Andersen, Gunnar, gårdejer. (V6). T, FKult.  
Christensen, Søren, lærer. (B1). So, E, Bø.  
Eskelund, Ellen, husmoder. (G1). So, Kult, Bø.  
Heldmann, Bent, gårdejer. (V4). E, Kult, Ll.

Jensen, Evald, murermester. (A). Ø, T.

Jensen, Henry, formand. (G1). FT,

Jensen, Niels Juel, gårdejer. (V1). Ø, FSo, Bø, Ll.

Kristensen, Chr. Emil, gårdejer. (L3). So, Kult, Bø, Fri, Skk.

Kristensen, Morten, gårdejer. (G2). Ø, T, Kult, Ll.

Madsen, Johannes, pedel. (A). So, E, Bø, Fri, Skk.

Nielsen, Johannes, gårdejer. (V5). T, E.

Munkholm, Tove, husmoder. (Z). So, E, Bø, Fri, Skk.

Møller, Niels, gårdejer. (V5). So, Kult, Bø.

Nielsen, Henry, gartner. (L2). Ø, T, FE, C.

Pedersen, Niels Hermann, gårdejer. V3. T, E.

### Nedsatte udvalg og kommissioner: (formænd)

#### Økonomiudvalget:

Borgmester, gårdejer Ernst Wadgaard.

#### Stående udvalg:

Det sociale udvalg: Gårdejer Niels Juel Jensen.

Udvalget for tekniske anliggender: Formand Henry Jensen.

Udvalget for faste ejendomme: Gartner Henry Nielsen.

Udvalget for kulturelle anliggender: Gårdejer Gunnar Andersen.

#### Havneudvalget:

Planlægnings- og miljøudvalget:

#### Andre udvalg og kommissioner:

Brandinspektør: Tømrmester Peter Fogh.

#### Børne- og ungdomsværn:

Gårdejer Niels Juel Jensen.

Civilforsvarskommission: Borgmester, gårdejer Ernst Wadgaard.

#### Fritidskommission:

Fru Birthe Christensen.

#### Ligningskommission:

Fhv. gårdejer Peter Tolborg.

#### Skolekommission:

Gårdejer Niels Møller.

Byggeteknisk udvalg: Borgmesteren

#### Sekretær for kommunalbestyrelsen:

Adm. chef Karsten Mattesen.

#### Kommunens revision:

Revisionselskabet af 1. 12. 62.

#### Den kommunale administration:

Administrationschef: Karsten Mattesen.

#### ØKONOMISK/ADMINISTRATIV FORVALTNING:

Bogholder: Frank Skovhus Pedersen.  
Skatteinspektør: Preben Kjær Sørensens.

Pantefoged: Udpantningscentralen for Aalborg amt.

#### SOCIAL- OG SUNDHEDS-FORVALTNING:

Socialinspektør: Kaj Kjellerup Nielsen.

#### TEKNISK FORVALTNING:

##### Bygningsinspektorat:

Bygningsinspektør: Snedkermester Niels Flyvholm, Nørager.

##### Brandinspektør:

Brandinspektør: Tømrmester Peter Fogh, Kgs. Tisted, Nørager.

#### KULTUREL FORVALTNING:

##### Skolevæsenet:

Ledende skoleinspektør: K. L. Stenbjerg Jensen.

Ungdomsskoleinspektør: Kaj Spanggaard Pedersen.  
Sortebakkeskolen.

##### Biblioteksvæsenet:

Bibliotekar: Lærer Søren Christensen, Sortebakkeskolen, 9610 Nørager

##### Levnedsmiddelkontrol:

Aalborg kommunes Levnedsmiddelkontrol.

### Sociale institutioner, skoler m. v. i Nørager kommune:

#### Sociale institutioner:

Rørbæk alderdomshjem  
Aagade 38, Rørbæk 9500 Hobro  
Bestyrer: Jens Thorndahl  
Tlf. (08) 55 72 91  
30 pladser

#### Skoler:

##### Kommunale folkeskoler:

Sortebakkeskolen  
Skoleinspektør: L. Stenbjerg Jensen  
Tlf. (08) 55 11 85

Mejlby skole  
Lærer: Jonas Jonassen  
Tlf. (08) 65 11 15

Haverslev skole  
Skoleinspektør: J. W. Bengtsson.

Ravnskilde skole  
Skoleinspektør: Karl A. Pedersen  
Tlf. (08) 56 91 28

## Nørhald

Tvede  
8900 Randers  
Tlf. (06) 44 12 00  
Postgiro: 4 00 86 85

**Borgmesterkontor:**

**Kommunekontor:**

**Folkeregister:**

**Skattekontor:**

**Socialkontor:**

**Kulturel forvaltning:**

**Teknisk forvaltning:**

10—12,30, torsdag tillige 15—18

**Kommunekode:** 723

**Amtskommune:** Århus

**Retskreds:** Mariager

**Politikreds:** Randers

**Skattekreds:** Rougsø

**Vurderingskreds:** Mariager-Nørhald-  
Purhus

**Folketal 1/10-75:** 8.962

**Areal i ha:** 20.125,4

**Kommunevalget 5. marts 1974:**

Af 5.673 vælgere stemte 4.196, heraf 4.161 gyldige stemmer. Stemmepercent: 74,0. A 1.117 (4), B 140 (0), M 163 (0), V 858 (3), Z 314 (1), Borgerliste (H1) 272 (1), Borgerliste (H2) 33 (0), Borgerliste (H3) 311 (1), Borgerliste (H4) 310 (1), Borgerliste (H5) 643 (4). [A1+A2+3] og [H1+H2+H3+H4+H5] og [V1+V2].

## Kommunalbestyrelsens 15 medlemmer:

Borgmester: Kristensen, Jens Kristian, gårdejer. (V1). FØ.

1. viceborgmester: Grotkjær, Jens, gårdejer. (H5). Ø, FKult, Fri, Skk.

2. viceborgmester: Møller-Jensen, Ejner, vejmand. (H3). So, Bø Fri, Li, Skk, Bra.

Andersen, Ruth, inspektør. (Z). Kult.  
Andersen, Viggo G., sparekassedirektør. (H3). T, FBra.

Birkkjær, Karl, gårdejer. (V1). So, Kult, Bø, Fri, Skk.

Hald, Jens, skoleinspektør. (V2). T.  
Klausen, Erik, viceskoleinspektør. (H5). FSo, FBø.

Kristensen, Aage, kontorbestyrer. (A1). Ø, So.

Lauritzen, Jens, gårdejer. (H5). T.  
Mathiasen, Chr. Kjær, gårdejer. (H1). Ø, FT.

Espersen, Bent, amtsvejmand. (A2). T, Bra.

Møller, Kresten, gårdejer. (H5). Ø, So, Fri, Skk.

Pedersen, Johannes, gårdejer. (H4). Kult, Fri, Skk, Li, Bra.

Rasmussen, Vagn I., måleraflæser. (A1). Kult, Fri, Skk.

## Nedsatte udvalg og kommissioner: (formænd)

### Økonomiudvalget:

Borgmester, gårdejer Jens Kristian Kristensen.

### Stående udvalg:

Det sociale udvalg: Viceskoleinspektør Erik Klausen.

Udvalget for tekniske anliggender:

Gårdejer Chr. Kjær Mathiasen.

Udvalget for kulturelle anliggender:  
Gårdejer Jens Grotkjær.

### Andre udvalg og kommissioner:

Børne- og ungdomsværn: Viceskoleinspektør Erik Klausen.

Brandkommission: Sparekassedirektør Viggo G. Andersen.

Ligningskommission: Gårdejer Chr. Kjær Mathiasen.

Skolekommission: Gårdejer Aage Lannig.

Fritidskommission: Gårdejer Asger Bugge Skjødt.

### Kommunens revision:

Kommunernes Revisionsafdeling.

### Den kommunale administration:

Kæmner: Preben Pedersen.

Sekretariat:

Fuldmægtig N. H. Rasmussen.

**ØKONOMISK/ADMINISTRATIV  
FORVALTNING:****Bogholderi:**

Kommunebogholder: Kurt Kristensen.

Fuldmægtig: Leo Jensen.

Pantefoged: Juul H. Mulvad.

**Skattekontor:**

Skatteinspektør Asger Velling Frederiksen.

Fuldmægtig: Erik Pedersen.

Arbejdsgiverkontrol: Else Søby.

Ejendomsskattekontor: Overassistent Pauli Raft.

**Folkeregister:**

Overassistent Anders Johansen Nielsen.

**SOCIAL- OG SUNDHEDS-  
FORVALTNING:**

Socialinspektør: Birthe Sørensen.

Fuldmægtig: Folmer Christensen.

**Formand for Omsorgsudvalg:**

Fru Edith Qvortrup

Kirkegade 13, Kærby

8983 Gjerlev

Tlf. (08) 55 00 83

**Tilsynsførende med hjemmehjælp og  
husmoderafløsning:**

Fru Valborg Nielsen, Mellerup

8900 Randers

Tlf. (06) 44 15 36.

**TEKNISK FORVALTNING:**

Kommuneingenlør:

Aage R. Høj.

**Bygningsinspektorat:**

Bygningsinspektør:

Aage R. Høj.

**Brandinspektorat:**

Brandinspektør: Arkitekt Mogens

Strandfelt, Teknisk forvaltning.

**KULTUREL FORVALTNING:****Skolevæsenet:**

Ledende skoleinspektør: Kr. K.

Dalgaard, Korshøjskolen,

Harridslev 8900 Randers.

Tlf. (06) 44 12 93.

**Levnedsmiddelkontrol:**

Dyrlæge: Boris Rahbek.

8983 Gjerlev.

**Sociale institutioner, skoler m. v. i****Nørhald kommune:****Sociale Institutioner:****Alderdomshjem:**

Gjerlev alderdomshjem

8983 Gjerlev

Bestyrer: Helga Madsen

Tlf. (06) 47 40 89

14 pladser

**Privat hvilehjem:**

Munk og Hansens pensionat

Blenstrup 8983 Gjerlev

Tlf. (06) 47 40 65

6 pladser

**Børne-, ungdoms- og forsorgs-  
institutioner:**

Gjerlev børnehave (40 børn)

8983 Gjerlev. Tlf. (06) 47 42 88

Leder: Anne Marie Jensen

Sch. Georgsgårdens børnehave (80

børn)

Harridslev, 8900 Randers

Tlf. (06) 44 15 22

Leder: Ella Hell Pedersen

Kommunal dagplejeordning (45

børn 0-7 år)

Kommunekontoret

Leder: Vivi Nielsen, tlf. (06) 44 16 21

Mellerup skolehjem

8900 Randers

Tlf. (06) 44 13 08

Forstander: Ole Thyrsøe-Nielsen

**Skoler:****Kommunale folkeskoler:**

Korshøjskolen, Harridslev

8900 Randers. Tlf. (06) 44 12 93

Skoleinspektør: Kr. K. Dalgaard

Klinikchef: Henning Schmidt

Tlf. (06) 44 12 21

Forbundsskolen, Øster Tørslev

8993 Gjerlev. Tlf. (06) 47 61 46

Skoleinspektør: Jens Hald

Hald centralskole

8983 Gjerlev. Tlf. (06) 47 43 79

Skoleinspektør: Aksel Johansen

Gjerlev-Enslev centralskole

8983 Gjerlev. Tlf. (06) 47 40 42

Skoleinspektør: Anker Møller

Tlf. (06) 47 40 87

**Private skoler:**

Mellerup ungdomsskole

8900 Randers. Tlf. (06) 44 13 39

Forstander: Preben Christoffersen

**Nørre-Ålslev**

Postboks 49

4840 Nr. Ålslev

Tlf. (03) 83 41 48

Postgiro: 1 65 90

9,30—12,30, torsdag 15—18

Kommunekode: 375

Amtskommune: Storstrøm

Retskreds: Nykøbing F.

Politikreds: Nykøbing F.

Skattekreds: Guldborgsund

Vurderingskreds: Falsters østre

Folketal 1/10-75: 9.890

Areal i ha: 18.142,8

Kommunevalget 5. marts 1974:

Af 6.976 vælgere stemte 5.097, heraf

5.016 gyldige stemmer. Stemmeepro-

cent: 73. A 1.467 (6), B 658, (2), C 344 (1), F 125 (0), M 115 (0), V 1.856 (6), Z 451 (2).

### Byrådets 19 medlemmer:

Borgmester: Kragh, Ole, gårdejer: (V). FØ.

1. viceborgmester: Rasmussen, Ole, gårdejer. (V). Ø, FT.

2. viceborgmester: Rasmussen, Verner, amtsrådsmedlem. (A). Ø, FKult.

Bonde, Georg, gårdejer. (V). E, Kult.

Bonde, Hans Kr., gårdejer. (V). Ø, Kult.

Green, Aage, plantageej. (Z) So, Bø, Li.

Hansen, Leif, led. skoleinspektør. (V). So, E, Bø.

Hansen Johs., gårdejer. (V). E.

Jensen, Hans Otto, frugtavl. (A). Ø, FE.

Jensen, Knud, arbejdsmand. (A). T.

Jespersen, Tage K., postmester. (C). Kult.

Jørgensen, Erna, husmoder. (A). So, Kult, Bø.

Kappel, Helge gårdejer. (B). FSo, T, FBø.

Lejre, Ketil, gdr. (V) So, Bø.

Petersen, Gunnar, arbejdsmand. (A). E.

Olsen, Kaj, pantefoged. (A). So, T, Bø.

Rasmussen, Erik, lærer. (B). E.

Stryg., Arly, vognmand. (Z). E.

West, Evald, gårdejer. (V). So, T, Bø.

### Nedsatte udvalg og kommissioner: (formænd)

#### Økonomiudvalget:

Borgmester, gårdejer Ole Kragh.

#### Stående udvalg:

Det sociale udvalg: Gårdejer Helge Kappel.

Udvalget for tekniske anliggender: Gårdejer Ole Rasmussen.

Udvalget for faste ejendomme: Frugtavl. Hans Otto Jensen.

Udvalget for kulturelle anliggender: Verner Rasmussen, Eskildstrup.

#### Andre udvalg og kommissioner:

Børne- og ungdomsværn: Gårdejer Helge Kappel.

Civilforsvarskommission: Werner Rasmussen.

Fritidskommission: fru Emmy Nielsen.

Ligningskommission: propr. Osvald Mortensen.

Skolekommission: Fru Anna Jensen

Sekretær for byrådet:

Kommunaldirektøren.

#### Kommunens revision:

Kommunernes Revisionsafdeling.

### Den kommunale administration:

Kommunaldirektør: Sv. Aa. Bahner.

#### Borgmesterkontor:

Ekspeditionssekretær: H. P. Rasmussen. (skolevæsen, fritidsundervisning).

### ØKONOMISK/ADMINISTRATIV FORVALTNING:

Kommunebogholder: Jørgen Rasmussen.

Fuldmægtig: H. E. Ravn Jensen.

Pantefoged: Kaj Olsen.

Skatteinspektør: Kjeld Hansen.

Fuldmægtig Folmer Rasmussen.

Arbejdsgiverkontrollør: Erik Petersen.

Ejendoms- og folkeregister: Overassistent Freddy Hansen.

### SOCIAL- OG SUNDHEDS-FORVALTNING:

Socialinspektør: B. Christiansen.

Fuldmægtig: Jacob Therkelsen.

### TEKNISK FORVALTNING:

Kommuneingeniør: Erik Hestbek.

#### Bygningsinspektorat:

Bygningsinspektør: Kommuneingeniøren.

#### Brandinspektorat:

Brandinspektør: J. Nørholm Nielsen.

### KULTUREL FORVALTNING:

#### Skolevæsenet:

Ledende skoleinspektør: Leif Hansen.

Ungdomsskoleinspektør: Leif Hansen.

Skoletandlæge: E. Dahl.

### Sociale institutioner, skoler m.v. i Nørre-Aislev kommune:

#### Sociale institutioner:

Alderdoms- og plejehjem:

Eskildstrup alderdomshjem (24 pladser), 4863 Eskildstrup

Tlf. (03) 83 60 69

Bestyrer: Fru Borghild Spuur

Gundslev alderdomshjem  
(21 pladser), 4840 Nr. Alslev  
Tlf. (03) 83 30 45

Bestyrer: Fru Gunhild Jensen.  
Nørre-Alslev alderdomshjem  
(24 pladser), 4840 Nr. Alslev  
Tlf. (03) 83 42 08  
Bestyrer: Fru Inger Nielsen

Nørre-Alslev plejehjem  
(44 pladser), Skerriisvej 24  
4840 Nr. Alslev. Tlf. (03) 83 43 77  
Forstanderinde: Fru Johanne Højst  
Hansen

Orehoved alderdomshjem  
(15 pladser), 4840 Nr. Alslev  
Tlf. (03) 84 61 44  
Bestyrerinde: Fru Ellen Lise

Tårup alderdomshjem  
(21 pladser), 4850 Stubbekøbing  
Tlf. (03) 83 32 14  
Bestyrer: Asger Christiansen.

Vålse alderdomshjem  
(10 pladser), 4840 Nr. Alslev  
Tlf. (03) 83 10 81  
Bestyrerinde: Harriet Petersen

## Skoler:

### Kommunale folkeskoler:

Eskilstrup skole  
4863 Eskilstrup  
Tlf. (03) 83 60 99  
Skoleinspektør: Erik Holgersen.

Klipinge centralskole  
4840 Nørre-Alslev  
Tlf. (03) 83 21 20  
Skoleinspektør: Aage Green

Nørre-Alslev skole  
4840 Nørre-Alslev  
Tlf. (03) 83 40 16  
Skoleinspektør: J. E. Gylling

Nørre-Vedby centralskole  
4840 Nørre-Alslev  
Tlf. (03) 84 60 70  
Skoleinspektør: Ernst Dichow.

## Nørre Djurs

8585 Glæsborg  
Tlf. Glæsborg (06) 38 72 66  
Postgiro: 6 48 00 47  
10—13, torsdag tillige 16—18

Kommunekode: 725

Amtskommune: Arhus

Retskreds: Grenaa  
Politikreds: Grenaa  
Skattekreds: Grenaa  
Vurderingskreds: Rougsø-Nørre Djurs  
Folketal 1/10-75: 7.907  
Areal i ha: 23.666,6

### Kommunevalget 5. marts 1974:

Af 5.215 vælgere stemte 3.439, heraf  
3.399 gyldige stemmer. Stemmeper-  
cent: 65,9. A 647 (3), B 328 (2), C 148  
(0), Z 262 (1), G (Fjellerupbl.) 127 (0),  
H1 (Glesborg bl.) 85 (0), H2 (Ørum-  
Ginnerup bl.) 222 (2), H3 (Stenvad bl.)  
34 (0), H4 (Ramten bl.) 111 (0), V1  
635 (4), V2 318 (2), V3 476 (3). [H1+  
H2+H3+H4 og [V1+V2+V3]. (B+C)  
og (V1+V2+V3).

### Kommunalbestyrelsens 17 medlemmer:

Borgmester: Albæk, Knud, gårdejer.  
(V1). FØ.  
Viceborgmester: Laursen, Martin,  
gårdejer. (V2). Ø, Ft.  
Andersen, Alfred, bagermester. (B).  
So, T.  
Andersen, Thorvald, gårdejer. (V2).  
T.  
Christensen, Poul overlærer. (V3).  
FSO, Fri, Skk.  
Hansen, Egon, Fisker. (B). Ø.  
Hansen, Svend Erik, havnefoged. (V1).  
So, Kult.  
Jessen, Johannes, gårdejer. (V1). Ø,  
FKult, Fri, Skk.  
Klausen, Elgin, assistent. (A). So.  
Kruse, Chr., gårdejer. (V3). T. Kult.  
Mogensen, Ejnar B., købmand. (V1).  
So, T.  
Nørgaard, Aase, husmoder. (Z). So.  
Rovsing, Ejnar, gårdejer. (V3). T, Ll.  
Skov, Lissy, husmoder, (H2). So.  
Spens, Holger, landpost. (A). T.  
Sørensen, Bendi, chauffør. (A). Ø,  
Kult, Fri, Skk.  
Sørensen, Holger Zacher, dyrlæge.  
(H2). Kult, Fri, Skk.

### Nedsatte udvalg og kommissioner: (formænd)

#### Økonomiudvalget:

Borgmester, gårdejer, Knud Albæk.

**Stående udvalg:**

Det sociale udvalg: Overlærer Poul Christensen.

Udvalget for teknik og miljø:

Gårdejer Martin Laursen.

Udvalget for kulturelle anliggender:

Gårdejer Johannes Jessen.

Andre udvalg og kommissioner:

Fritidskommissionen: Fritjof Fog, Fjellerup.

Ligningskommission: Ejnar Sørensen, Ny Asgård.

Skolekommission: P. Balle Kristensen, Ramten.

**Sekretær for kommunalbestyrelsen:**

Kai Vad.

**Kommunens Revision:**

Kommunernes Revisionsafdeling.

**Den kommunale administration:**

Kæmner: Kai Vad.

**ØKONOMISK/ADMINISTRATIV FORVALTNING:**

**Kasserer- og bogholderikontor:**

Kommunebogholder: Ole Thomsen.

Kasserer: Lise Pape.

Fuldmægtig: Ejvind Helweg, lønningsskontoret.

Assistent: Karl Andersen, folkeregisterføreren.

Assistent: Ruth Sørensen, ejendomsstat.

Overassistent: Henny Bjørklund, incasso.

**Ligningskontor:**

Ekspeditionssekretær: Mogens Pedersen.

Fuldmægtig: Niels Sørensen.

Overassistent: K. Horslev, arbejdsgiverkontrollen.

**SOCIAL- OG SUNDHEDS-FORVALTNING:**

Afdelingsleder: Bent Degn.

Fuldmægtig Ib Engler.

Sundhedsplejersker: Elin Schlerup, Conny Christensen.

**TEKNISK FORVALTNING:**

Kommuningenlør: George Meilvang.

**Bygningsinspektorat:**

Bygningsinspektør: Arkitekt Bent Nielsen.

**Civilforsvar:**

Civilforsvarsleder: Ejev. Helweg, Glesborg.

**KULTUREL FORVALTNING:**

**Skolevæsenet:**

Ledende skoleinspektør: A. C. Andersen.

Ungdomsskoleinspektør: E. Kjærgaard, 8586 Ørum Dj.

**Biblioteksvæsenet:**

Ledende bibliotekar: Lærer K. J. Iversen, Mastrup.

**Sociale institutioner, skoler m.v. i Nørre-Djurs kommune:**

**Sociale institutioner:**

Alderdoms- og plejehjem:

Pleje- og alderdomshjemmet

»Nørrevang«, Rimsø

Tlf. (06) 33 22 55 - 45 pladser

Bestyrer: Johs. Clausen

Alderdomshjemmet »Vestervang«, Ørum Dj.

Tlf. (06) 38 14 55 - 40 pladser

Bestyrer: Elmo Henriksen

Plejehjemmet »Sunddal«, Ginnerup

Tlf. (06) 32 90 65 - 30 pladser

Bestyrer: Lilly Svenningens

**Skoler:**

**Kommunale folkeskoler:**

Ørum-Ginnerup forb.skole

8586 Ørum Djurs

Skoleinspektør: A. C. Andersen

Glæsborg Centralskole

8585 Glæsborg

Skoleinspektør: Knud Byrlling

Nørreherreds fællesskole

Voldby, 8500 Grenå

Skoleinspektør: Johs. Andersen

Gjerrild-Hemmed Centralskole

Gjerrild, 8500 Grenå

Skoleinspektør: Eskild Pedersen

Fjellerup skole

Fjellerup, 8584 Tranehus

Førstelærer: Møldrup Hansen

**Nørre Rangstrup**

Danavej

6520 Toftlund

Tlf. (04) 83 19 34

Postgiro: 99 02

9—12, torsdag tillige 14—17,30, fredag tillige 14—15,30

**Kommunekode: 525**

**Amtskommune: Sønderjylland**

**Retskreds: Rødding**

**Politikreds: Haderslev**

**Skattekreds: Tønder**



**Vurderingskreds:** Nørre-Rangstrup,  
Rødebro

**Folketal 1/10-75:** 0.087

**Areal i ha:** 30.232

**Kommunevalget 5. marts 1974:**

Af 5.783 vælgere stemte 4.115, heraf 4.074 gyldige stemmer. Stemmepercent: ??? . A 818 (3), B 295 (1), C 179 (0), Q 239 (1), V 2.109 (11), Z 322 (1), Upolitisk Liste 112 (0), [V1+V2+V3 +V4+V5].

## **Kommunalbestyrelsens**

### **17 medlemmer:**

**Borgmester:** Friis, Ejnar K., karetmager. (V). FØ.

**Viceborgmester:** Jensen, Hans Peter, sparekassedirektør. (V). Ø.

**Clausen, Anders, gårdejer.** (V). Ø, So. **Jeppesen, Egon, arbejdsmand.** (A). Ø, Kult.

**Jacobsen, Chresten, gårdejer.** (V). Ø, FT.

**Christensen, Christian, husmand.** (A). T.

**Bergholt, Hans, gårdejer.** (V). T.

**Bertelsen, Erling, smedesvend.** (A). So.

**Groth, Gunnar, husmand.** (B). So. **Jessen, Niels Peter, gårdejer.** (V). FKult.

**Madsen, Grethe, fru.** (V). FSo.

**Jessen, Jes H., maskinsmed.** (Z) T.

**Holm, Carl, entreprenør.** (Q). Kult.

**Lund, Christian H., regnskabsassistent.** (V). Kult.

**Thomsen, Hans-Jørgen, lærer.** (V). T.

**Hørluck, Anders, gårdejer.** (V). So.

**Kjær, Søren, gårdejer.** (V). Kult.

## **Nedsatte udvalg**

### **og kommissioner: (formænd)**

#### **Økonomiudvalget:**

Borgmester, karetmager Ejnar K. Friis.

#### **Stående udvalg:**

**Det sociale udvalg:** Fru Grethe Madsen.

**Udvalget for tekniske anliggender:** Gårdejer Chresten Jacobsen.

**Udvalget for kulturelle anliggender:** Gårdejer Niels Peter Jessen.

#### **Sekretær for kommunalbestyrelsen:**

Kommunaldirektør Jacob Haugård.

#### **Kommunens Revision:**

Kommunernes Revisionsafdeling.

#### **Den kommunale administration:**

Kommunaldirektør: Jacob Haugaard.

#### **Borgmesterkontor:**

Fuldmægtig: Arne Jepsen.

#### **ØKONOMISK/ADMINISTRATIV FORVALTNING:**

Regnskabschef: Kal Smith.

Pantefoged: Alfred Lund.

Skatteinspektør: Chr. Birk.

Arbejdsgiverkontrollen: Over-

assistent: Ole Toft.

#### **SOCIAL- OG SUNDHEDS-FORVALTNING:**

Socialinspektør: Ejner Krogh.

Sygesikring:

Overassistent Kamma Jespersen.

#### **TEKNISK FORVALTNING:**

Kommuneingeniør: A. Andresen.

#### **KULTUREL FORVALTNING:**

##### **Skolevæsenet:**

Ledende skoleinspektør: A. Juul Petersen, 6520 Toftlund.

Ungdomsskoleinspektør: Lærer T. Hedegaard Christensen. Bytoften, 6534 Agerskov.

## **Sociale institutioner, skoler m. v. i Nørre-Rangstrup kommune:**

### **Sociale Institutioner:**

#### **Aldersdoms- og plejehjem:**

Toftgården, Toftlund

Tlf. (04) 83 15 03

Bestyrer: F. Thorgaard

De gamle Hjem

Vellerupvej 9, 6534 Agerskov

Tlf. (04) 83 32 36

Bestyrer: P. Nicolajsen

#### **Børne-, ungdoms- og forsorgsinstitutioner:**

##### **Børnehaver (selvejende):**

Agerskov børnehave (52 børn)

Leder: Margr. Andersen (04) 83 35 19

Bevloft Børnehave (20 børn)

Leder: Hanne Nielsen (04) 54 42 31

Toftlund Børnehave (60 børn)

Leder: Henny Mosumgaard

(04) 83 19 12

Børnegaarden, Toftlund (80 børn)

Leder: Jørg. Jørgensen, (04) 83 14 23

**Skoler:**

**Kommunale folkeskoler:**

- Agerskov skole, 6534 Agerskov  
Tlf. (04) 83 32 42
- Arrild skole, 6545 Arrild
- Bevtoft skole, 6541 Bevtoft
- Branderup skole, 6535 Branderup J.
- Toftlund skole, 6520 Toftlund  
Tlf. (04) 83 10 30
- Aabøl skole, 6520 Toftlund
- Tirslund skole, 6541 Bevtoft

**Nørre-Snede**

8766 Nørre-Snede  
Tlf. (05) 77 14 22  
Postgiro: 7 05 74 07  
10—14, torsdag tillige 16—18

**Kommunekode:** 625  
**Amiskommune:** Vejle  
**Retskreds:** Brædstrup  
**Politikreds:** Horsens  
**Skattekreds:** Bjerre  
**Vurderingskreds:** Nørre-Snede-Tørring-Uldum  
**Folketal 1/7-75:** 7.309  
**Areal i ha:** 25.051,3

**Kommunevalget 5. marts 1974:**  
Af 4.796 vælgere stemte 3.518, heraf 3.490 gyldige stemmer. Stemmepercent: 73,3. A 698 (4), B 39 (0), V 436 (2), Z 280 (1), G1 (Ejstrup) 577 (3), G2 (Gludsted) 183 (1), G3 (Hampen) 217 (1), G4 (Ejstrup) 170 (1), I (Klovborg) 489 (2), N (Nørre-Snede) 391 (2). [A1+ A2] og [G2+G3+G4]. (N+V).

**Kommunalbestyrelsens 17 medlemmer:**

- Borgmeste: Christensen, Peder, gård-ejer. FØ.
- Viceborgmester: Jacobsen, Svend Aage, konsulent. (V). Ø, E.
- Andersen, Elvig, forsorgsleder. So, FKult.
- Bach, Ruth, hjemmesygeplejerske. (A). So, Kult, FBø.
- Bjerre, Gunnar, gårdejer. (V). So, FT, Li.
- Hansen, Andre, tømrermester. Ø, T, Kult, Fri, Skk.

- Jensen, Bjarne Albæk, skoleinspektør. (A). T, E.
- Jensen, Jens, fhv. vejformand. (A). Ø, FSo, Bø.
- Jørgensen, Henning, gårdejer. So, E.
- Kjær, Anna, fru. So, Kult, Bø, Fri, Skk.
- Knudsen, Erik Østergaard, gårdejer. (Z). T.
- Mathlesen, Alf, bankbestyrer. T, E.
- Møller, Otto, Krogh, gårdejer. Ø, FE.
- Nissen, Ejnar, gårdejer. T, Kult, Fri, Skk.
- Pedersen, Anker Præstegaard, sparekassedirektør. T, E, Bø.
- Pedersen, Iben, kioskejer. (A). E, Kult, Fri, Skk.
- Tang, Tage, bagermester. So, Kult, Fri, Skk. Bø.

**Nedsatte udvalg og kommissioner: (formænd)**

**Økonomiudvalget:**  
Borgmester, gårdejer Peder Christensen.

**Stående udvalg:**  
Det sociale udvalg: Fhv. vejformand Jens Jensen.  
Udvalget for tekniske anliggender: Gårdejer Gunnar Bjerre.  
Udvalget for faste ejendomme: Gårdejer Otto Krogh Møller.  
Udvalget for kulturelle anliggender: Forsorgsleder Elvig Andersen.

**Andre udvalg og kommissioner:**  
Børne- og ungdomsværn: Hjemmesygeplejerske Ruth Bach.  
Fritidskommission: Thorkild Ellegaard.  
Ligningskommission: Johs. Thisgaard Ovesen.  
Skolekommission: N. P. Kehlet.

**Sekretær for kommunalbestyrelsen:**  
Kæmner Gunnar Clausen.

**Kommunens Revision:**  
Kommunernes Revisionsafdeling, Vejle afd.

**Den kommunale administration:**

Komunaldirektør: G. Clausen.

**ØKONOMISK/ADMINISTRATIV****FORVALTNING:**

Bogholder: L. Andreasen.

Skatteinspektør: A. Næss-Schmidt.

**SOCIAL- OG SUNDHEDS-****FORVALTNING:**

Socialinspektør: V. Knudsen.

**TEKNISK FORVALTNING:**

Kommuneingeniør: K. Riis.

**Bygningsinspektorat:**

Bygningsinspektør: K. Riis.

**Brandinspektorat:**

Brandinspektør: Stationsleder  
P. Gammelgaard.

**KULTUREL FORVALTNING:****Skolevæsenet:**

Ledende skoleinspektør: Bjarne Albæk Jensen, Ejstrupholm.

**Biblioteksvæsenet:**

Ledende bibliotekar: B. Nygaard  
Rasmussen, Klovborg.

**Levnedsmiddelkontrol:**

Vejle kommunes levnedsmiddel-  
laboratorium.

**Sociale institutioner, skoler m. v. i****Nørre-Snede kommune:****Sociale institutioner:****Alderdoms- og plejehjem:**

De gamles Hjem  
Smedevænge, 7361 Ejstrupholm  
Tlf. (05) 77 21 46 - 19 pladser  
Bestyrer: Ellen Marie Nielsen

De gamles Hjem  
Vejlevej, 8766 Nørre-Snede  
Tlf. (05) 77 10 89 - 22 pladser  
Bestyrer: Astrid Madsen.

Plejehjemmet Østervang  
Storegade, 8765 Klovborg  
Tlf. (05) 76 10 92 - 33 pladser  
Bestyrer: Sinne Nielsen

**Skoler:****Kommunale folkeskoler:**

Ejstrupholm skole,  
Præstegårdsvej, 7361 Ejstrupholm  
Tlf. (05) 77 20 68  
Skoleinspektør: B. Albæk Jensen  
Gludsted skole  
Gludsted, 7361 Ejstrupholm  
Tlf. (05) 77 50 79  
Førstelærer: Troels Kjer.

Klovborg skole  
Storegade, 8765 Klovborg  
Tlf. (05) 76 11 22  
Skoleinspektør: E. Larsen  
Nørre-Snede Centralskole  
Skolegade, 8766 Nørre-Snede  
Tlf. (05) 77 11 72  
Skoleinspektør: Vakant

**Private skoler:**

Midtjyds Ungdomsskole  
Vestergade, 7361 Ejstrupholm  
Tlf. (05) 77 23 33  
Forstander: Verner Jensen

**Nørre Aaby****Rådhuset**

5580 Nørre Aaby

Tlf. (09) 42 11 42

Postgiro: 52 00

10-13, torsdag tillige 15-17,30

Kommunekode: 451

Amtskommune: Fyn

Retskreds: Middelfart

Poltikreds: Middelfart

Skattekreds: Vestfyns

Vurderingskreds: Ejby-Nørre Aaby

Folketal 1/7-75: 5.213

Areal i ha: 6.488,2

**Kommunevalget 5. marts 1974:**

Af 3.576 vælgere stemte 2.669, heraf  
2.662 gyldige stemmer. Stemmeper-  
cent: 74,6. A 595 (4), B 519 (3), C 106  
(0), F 123 (0), V 649 (5), Z 126 (0), P  
(Upolitisk Liste) 139 (1), T (Tvær-  
politisk Liste) 405 (2). (C+V).

**Kommunalbestyrelsens****15 medlemmer:**

Borgmester: Larsen, Frederik, gård-  
ejer. (V). FØ.

1. viceborgmester: Brøndum, Sigvald,  
malermester. (A). Ø, FSo, FBø.

2. viceborgmester: Grønmar, Ejnar.  
overportør. (B). Ø, So, Bø.

Andersen, Villy, viceskoleinspektør.  
Hansen, Vagn Hardy, maskinarbejder.  
(A). T, Fri, Skk.

Jørgensen, Søren, gårdejer. (V). T,  
Kult.

Larsen, Jørgen Melbye, gårdejer. (V).

Lunde, Rasmus, proprietær. (V). Ø.

Marcussen, Grethe, lærer. (V). So, Kult, Bø.

Rasmussen, H. C., ingeniør. (T). So, T, Bø.

Rasmussen, Poul Issling, bladhandler. (T). Ø, Kult.

Sigård, Jens Peder, lærer. (A). Kult.

Sørensen, Rasmus Peder, frugtavl. (B). FKult.

Vesterdam, Daniel, salgskonsulent. (B). FT, Fri, Skk.

### Nedsatte udvalg og kommissioner: (formænd)

#### Økonomiudvalget:

Borgmester, gårdejer Frederik Larsen.

#### Stående udvalg:

Det sociale udvalg: Malermester Sigvald Brøndum.

Udvalget for tekniske anliggender: Salgskonsulent Daniel Vesterdam.

Udvalget for kulturelle anliggender: Frugtavl. Rasmus Peder Sørensen.

#### Andre udvalg og kommissioner:

Børne- og ungdomsværn: Malermester Sigvald Brøndum.

#### Sekretær for kommunalbestyrelsen:

A. Lauridsen.

#### Kommunens Revision:

Kommunernes Revisionsafdeling, Gyldenløvesgade 11, Kbh. V.

#### Den kommunale administration:

Kommunaldirektør: A. Lauridsen.

#### ØKONOMISK/ADMINISTRATIV FORVALTNING:

##### Bogholderi:

Leder: Bogholder Freddy Hansen.

##### Pantefogedkontor:

Pantefoged: K. L. Rosendal.

##### Skattekontor:

Leder: Skatteinspektør Lelf Knudsen.

Arbejdsgiverkontrollen: Overassistent Bent Ottesen.

#### SOCIAL- OG SUNDHEDS-FORVALTNING:

Leder: Socialinspektør: Flemming S. Andersen.

Sygeskring: Overassistent Peter Pedersen.

#### TEKNISK FORVALTNING:

Veje, kloaker, tekniske værker, ane-rydning m. v.:

Leder: Kommuneingeniør Iver Aug. Høl.

#### Bygningsinspektorat:

Bygningsinspektør: Kommuneingeniør Iver Aug. Høl.

#### Brandinspektorat:

Brandinspektør: Kommuneingeniør Iver Aug. Høl.

#### KULTUREL FORVALTNING:

##### Skolevæsenet:

Ledende skoleinspektør: S. Thøgersen.

##### Biblioteksvæsenet:

Bibliotekar: Lærer Henning Meldgaard

##### Levnedsmiddelkontrol:

Overenskomst med Fredericia kommune.

Stadsdyrlæge: H. Buhl, Lillebælts Allé 25, 7000 Fredericia.

#### Sociale institutioner, skoler m. v. i Nørre Aaby kommune:

##### Sociale institutioner:

##### Aldersdoms- og plejehjem:

De gamles hjem, Kirkevej, 5580 Nørre Aaby  
Tlf. (09) 42 14 97

I eksisterende bygning: 30 pladser

I projekteret tilbygning: 20 pladser

Bestyrer: Else Sørensen.

#### Skoler:

##### Kommunale folkeskoler:

Nørre Aaby kommuneskole  
5580 Nørre Aaby  
Tlf. (09) 42 13 38 og (09) 42 10 80

Skoleinspektør: S. Thøgersen

Baaring skole  
Baaring, 5466 Asperup  
Tlf. (09) 48 13 50

Skoleinspektør: Erik T. Nørregaard

**Private skoler:**

Nørre Aaby Realskole  
5580 Nørre Aaby  
Tlf. (09) 42 15 19  
Skolebestyrer: Poul Runge

**Andre skoler:**

Baaring Højskole  
Baaring, 5468 Asperup  
Tlf. (09) 48 11 08  
Forstander: Johs. Engberg  
Nørre Aaby Efterskole  
Koldinghuse, 5580 Nørre Aaby  
Tlf. (09) 42 11 21  
Forstander: Poul Agergaard  
Vesterdal Ungdomsskole  
Vesterdal, 5580 Nørre Aaby  
Tlf. (09) 42 11 12  
Forstander: Harald Andersen

**Odder**

Rådhuset  
Rådhusgade 3  
8300 Odder  
Tlf. (06) 54 11 33  
Postgiro: 3 04 87 80

**Borgmesterkontor:****Kommunekontor:****Folkeregister:****Skattekontor:****Kulturel forvaltning:****Skolekontor:****Socialkontor:****Teknisk forvaltning:**

Samtlige kommunale kontorer har  
følgende åbningstider:  
9—13, torsdag tillige 15,45—17,45

**Civildforsvarskontor:**

Rådhusgade 34  
8300 Odder  
Tlf.: (06) 54 05 29  
8—10

**Kommunekode: 727****Amtskommune: Arhus****Retskreds: Skanderborg****Politikreds: Odder****Skattekreds: Skanderborg****Vurderingskreds: Hads herreds****Folketal 1/10-75: 17.001****Areal i ha: 22.506,1****Kommunevalget 5. marts 1974:**

Af 11.453 vælgere stemte 8.404, heraf  
8.363 gyldige stemmer. Stemmepro-

cent: 73,4. A 2.627 ((7); B 785 (2), C 1.178 (3), E 426 (1), F 199 (0), K 85 (0), M 171 (0), V 1.949 (5), Z 677 (1), T (Tværpolitisk Liste) 240 (0), Ø (Upolitisk Borgerliste) 26 (0). (C+V og (F+K).

**Byrådets 19 medlemmer:**

Borgmester: Aagaard, Søren Inge-  
niør. (C). FØ, FC,

1. viceborgmester: Pedersen, Johs.  
forretningsfører. (A). Ø, FByp.

2. viceborgmester: Fisker, Niels, gård-  
ejer. (V). Ø, T.

Burup, Frede, gårdejer. (B). Ø, So,  
Bø, Li.

Hansen, Andreas, kontorbestyrer. (A).  
T, Byp.

Jensen, Aase, syerske. (A). So, Kult,  
Bø.

Jensen, Henry, gårdejer. (E). T, Kult,  
Byp.

Kjærsgaard, Ejnar, ejendomshandler.  
(Z). Byp, C.

Larsen, Elmer Frost, fhv. overlærer.  
(V). FSo, FBø.

Lundgaard, Niels Søren, Gårdejer.  
(V). So, Byp, Li.

Mikkelsen, Vagn, ungdomsskolein-  
spektør. (A). T, Byp.

Mortensen, Frede, fængseloverbe-  
tjent. (A). Kult.

Nielsen, Tage, typograf. (A). Ø, So,  
Bø.

Pedersen, Niels J., vurderingsmand.  
(A). T, Bra.

Petersen, Erik, proprietær. (V). So,  
Kult, C.

Rasmussen, Bente Trier, bankass-  
stent. (C). So, Kult, Bø.

Rasmussen, Jens, gårdejer. (V). FT,  
Kult.

Sørensen, Poul, murermester. (C). T,  
Bra.

Thulesen, Kristian, gårdejer. (B).  
FKult, Byp.

**Nedsatte udvalg****og kommissioner: (formænd)****Økonomiudvalget:**

Borgmester, ingeniør Søren Aa-  
gaard.

**Stående udvalg:**

Det sociale udvalg: Fhv. overlærer  
Elmer Frost Larsen.

Udvalget for tekniske anliggender:  
Gårdejer Jens Rasmussen.

Udvalget for kulturelle anliggender:  
Gårdejer Kristian Thulesen.

Udvalget for byggeri og byplanlægning:  
Forretningsfører Johs. Pedersen.

**Andre udvalg og kommissioner:**

Børne- og ungdomsværn: Fhv. overlærer  
Elmer Frost Larsen.

Civildforsvarskommission: Borgmester,  
ingeniør Søren Aagaard.

**Sekretær for kommunalbestyrelsen:**

Kommunaldirektør: Carl Schultz.

**Kommunens revision:**

Kommunernes Revisionsafdeling.

**Den kommunale administration:****ØKONOMISK/ADMINISTRATIV FORVALTNING:**

Kommunaldirektør: C. Schultz.  
Sekretariatsleder: Ekspeditionssekretær  
Oda Skaarup.

Bogholderi og kasse:  
Kommunebogholder: P. M. Bossow.  
Souschef: Erik Christensen.

Incassoafdeling:  
Fuldmægtig: E. M. Løvstad.

Lønningsafdeling:  
Overassistent: Jørgen Rasmussen.

Skatteforvaltning:  
Skatteinspektør: Jens K. Christensen.

Ligningsafdeling:  
Revisor: Jens Jensen.

Arbejdsgiverkontrol:  
Overassistent: Per Møermand.

Ejendomsbeskatning:  
Fuldmægtig: Søren Nors.

Folkeregister og bolig sikring:  
Fuldmægtig: E. M. Brostrup.

**SOCIAL- OG SUNDHEDS-FOVALTNING:**

Socialinspektør: Hans Carstensen.  
Souschef: Fuldmægtig K. E. Olesen.

Børneværn m.v.:  
Fuldmægtig: Birgit Lindbjerg.

Dagplejeforvaltning:  
Jette Miller.

Hjemmehjælp og husmoderafløsning:  
Inger Aagaard.

Pensionsafdeling:  
Overassistent Verner Vitus Kristensen.

**TEKNISK FORVALTNING:**

Kommuneingeniør: H. Bang Clausen.

Sekretariat:  
Fuldmægtig O. Larsen.

Vej- og kloakvæsen:  
Afdelingsingeniør: Hans Smed.

Bygningsinspektorat:  
Bygningsinspektør: C. Bøggild  
Pedersen.

Brandinspektorat:  
Brandinspektør: Hans Jensen.

Civildforsvar:  
Civildforsvarsleder: Hans Jensen.

Stadsgartnerens kontor:  
Kommunegartner: Gunnar Jørgensen.

**KULTUREL FORVALTNING:**

Skolevæsenet:  
Skoledirektør: Vald. Smed.  
Fuldmægtig: Lisbeth Blsbo.

Biblioteksvæsenet:  
Overbibliotekar: Harald P. Sørensen

**Sociale institutioner, skoler m.v. i Odder kommune:****Sociale institutioner:**

Alderdoms- og plejehjem:  
De gamles Hjem, Rosengade 126  
8300 Odder. Tlf. (06) 54 12 34  
De gamles Hjem, Balshavevej 50  
8300 Odder. Tlf. (06) 54 09 14

De gamles hjem  
Otto Møllers Gade 6  
8773 Gylling. Tlf. (06) 55 10 92

De gamles Hjem  
Vestergade 35  
8354 Hou. Tlf. (06) 55 61 65  
Odder Hvilehjem, Randlevvej 7  
8300 Odder. Tlf. (06) 54 12 19

Ørting-Hjemmet  
Bilsbækvej 11, 8772 Ørting  
Tlf. (06) 55 41 88  
Skovbakkehjemmet, Holsteinsgade 47  
8300 Odder. Tlf. (06) 54 20 22  
Sammenslutningen af diakonhjem.

Plejehjemmet Solhjem, Oldrupvej 36  
8771 Hundslund. Tlf. (06) 55 00 30

Hvilehjemmet Solhøj, Torupvej 44  
8771 Hundslund. Tlf. (06) 55 01 62

Århus amts Plejehjem, Randlevvej 2  
8300 Odder. Tlf. (06) 54 04 53

**Skoler:****Kommunale folkeskoler:**

Gylling skole  
Skolegade 13, 8773 Gylling  
Tlf. (06) 55 10 24  
Skoleinspektør: Jens Nørgaard

Hou skole  
8354 Hou  
Tlf. (06) 55 60 89  
Skoleinspektør: Anker Bøgholm

Parkvejens skole  
8300 Odder  
Tlf. (06) 54 17 11  
Skoleinspektør: Max Rahbek

Randlev-Bjerager centralskole  
8353 Boulstrup  
Tlf. (06) 55 62 35  
Skoleinspektør: E. Outze

Saxild-Nølev skole  
8300 Odder  
Tlf. (06) 55 81 87  
Skoleinspektør: Kr. Tranum Kristensen

Skovbakkeskolen  
8300 Odder  
Tlf. (06) 54 10 14  
Skoleinspektør: S. Ross Petersen

Ørting-Falling centralskole  
8772 Ørting  
Tlf. (06) 55 12 55  
Skoleinspektør: Eigil Sennels

Hundslund skole  
8771 Hundslund  
Tlf. (06) 55 02 27  
Skoleinspektør: Knud E. Hansen

Tunø skole  
8799 Tunø, Kattegat  
Tlf. (06) 55 30 22  
Skoleinspektør: Poul Mandrup Hansen

**Ungdomsskole:**

Ungdomsskoleinspektør: Vagn Mikkelson

**Private skoler:**

Rathlousskolen  
Rosengade 83, 8300 Odder  
Tlf. (06) 54 03 73  
Skolebestyrer: P. Eske Nielsen

**Andre skoler:**

Egmont Højskolen og højskolens  
efterskoleafdeling  
8354 Hou  
Tlf. (06) 55 61 33  
Forstander: Erik og Else Andersen  
Eriksminde efterskole  
8353 Boulstrup  
Tlf. (06) 55 61 42  
Forstander: T. Raunkjær

Gylling efterskole  
8773 Gylling  
Tlf. (04) 55 13 04  
Forstander: M. Græsborg  
Odder højskole, Rørthvej 34 A  
8300 Odder  
Tlf. (06) 54 01 93  
Forstander: R. Lund Sørensen

Handelsskolen for Odder og Skanderborg

Torvet, 8660 Skanderborg  
Tlf. (06) 52 14 71

Forstander: Sven Christlansen

Handelskostskolen, Rådhusgade 52-54  
8300 Odder

Tlf. (06) 54 17 00

Forstander: B. Langkjær Henriksen

**Odense**

Rådhuset  
5000 Odense  
Tlf. (09) 13 13 72  
Postgiro: 53 00

**Borgmesterkontor:**

Rådhuset  
5000 Odense  
Tlf.: (09) 13 13 72

Samtlige kommunale kontorer har følgende åbningstid:

9,30-15,30, torsdag dog til 17,30.

**Skattekontor:**

Rådhuset  
5000 Odense  
Tlf.: (09) 13 13 72

**Folkeregister:**

Mageløs 1  
5000 Odense  
Tlf. (09) 13 13 72

**Kommunale virksomheder:**

Klosterbakken 12  
5000 Odense  
Tlf. (09) 11 77 78

**Kulturel forvaltning:**

Slotsgade 5  
5000 Odense  
Tlf. (09) 14 42 10

**Social- og sundhedsforvaltning:**

Thomas B. Thriges Gade 36  
5000 Odense  
Tlf.: (09) 12 33 11

**Teknisk forvaltning:**

Slottet, Nørregade 36-38  
5000 Odense  
Tlf.: (09) 14 15 14

**Civildforsvarskontor:**

Asumvej 33  
5240 Vollsmose  
Tlf. (09) 10 21 50

**Havneingeniørkontor:**

Nørrebro 91  
5000 Odense  
Tlf.: (09) 12 07 92

**Områdekontor Centrum:**

Klosterbakken 13—15 og 20  
5000 Odense  
Tlf. (09) 12 33 11

Kontorchef Gunner Eriksen  
(social- og sundhedsforvaltning)

**Områdekontor Dalum:**

Dalumvej 95  
5250 Fruens Bøge  
Tlf.: (09) 13 20 00

Social- og sundhedsforvaltning:  
Kontorchef Ib Mortensen.  
Leder af teknisk forvaltning:  
Ingeniør H. E. Thomsen.

**Områdekontor Rosengård:**

Rosengårdscentret 13  
5000 Odense  
Tlf.: (09) 14 14 99

Kontorchef Erik Juul  
(social- og sundhedsforvaltning)

**Områdekontor Tarup:**

Tarupcentret  
Rugvang 36-38  
5000 Odense  
Tlf. (09) 16 28 10

Social- og sundhedsforvaltning:  
Kontorchef Orla Vesterled.  
Leder af teknisk forvaltning:  
Ingeniør H. E. Thomsen.

**Områdekontor Vollsmose:**

Vollsmose Allé 244  
5240 Vollsmose  
Tlf. (09) 11 69 00

Kontorchef: Mogens Rasmussen  
(social- og sundhedsforvaltning)

**Kommunekode:** 461

**Amtskommune:** Fyn

**Retskreds:** nr. 35 Odense by- og herredsret

**Politikreds:** 23. politikreds, Odense

**Skattekreds:** 2. Odense

**Vurderingskredse:** Vurdering af faste ejendomme sker i 6 kredse, der hører under Fyns amts nordre skyldkreds

**Folketal 1/7-75:** 168.471

**Areal i ha:** 30.430

**Kommunevalget 5. marts 1974:**

Af 116.848 vælgere stemte 64.299, heraf 63.671 gyldige stemmer. Stemmepercent: 55,02. A 24.816 (12), B 3.643 (2), C 9.922 (5), E 1.005 (0), F 3.554 (1), K 2.495 (1), M 946 (0), Q 2.205 (1), V 11.460 (6), Z1 2.679 (1), Z2 504 (0), Z3 442 (0). [Z1+Z3], (B+E) og (C+V).

**Magistrat:**

Borgmester Verner Dalskov, formand samt leder af magistratens 1. afd. (økonomi og centraladministration).

Rådmand Poul Nielsen, leder af magistratens 2. afd. (byplan, anlæg og drift).

Rådmand Jens Helbak, leder af magistratens 3. afd. (social- og sundhedsvæsen).

Rådmand Uffe Larsen, leder af magistratens 4. afd. (kulturelle anliggender).

Rådmand Lennart Larson, leder af magistratens 5. afd. (kommunale virksomheder).

**Byrådets 29 medlemmer:**

Borgmester: Dalskov, Verner. (A). FØ, FH, FBra, FC, FBe, FPo, Vgb.

1. viceborgmester: Rasmussen, Kaj, arbejdsformidlingschef. (A). Kv, Fgr.

2. viceborgmester: Larson, Lennart, ådmand. (V). FKv, Bra, Vgb.

Andersen, Alfred, murerarbejdsmand. (SF). Gult, Fl, Skk, Po, Skn.

Andersen, Emil købmand. (B). Byp, Be.

Andersen, Karen, fagforeningsformand. (A). So, Bø.

Andersen, Robert Dalskov, kst. ungdomsskoleinspektør. (A). So, Bø.

Andresen, Børge, kobbersmed. (A). Kv, Bra, C, He.

Christensen, Poul, Grønborg, direktør. (C). Kv, Be.

Hansen, Axel Egon, politiasistent. (A). Byp.

Hansen, Harry, buschauffør. (V). Kult, Fri, Skk, Bo, Gr, Po, Skn.

Hansen, Lelf, formand. (A). Kv.

Helbak, Jens, rådmand. (A). FSo, FBø, Vgb.



Jacobsen, Harald, fagforeningsformand. (A). So, Bø.  
 Kristensen, Arne, gårdejer. (V). Byp, Li.  
 Larsen, Uffe, rådmand. (B). FKult, FFri, FSkk, Skn, Vgb.  
 Muus, Harald, direktør. (V). H, Kv.  
 Møller, Søren, faglærer. (K). Kult, Fri, Skk, Skn, Uns.  
 Nielsen, Niels, overtrafikassistent. (A). Kult, Fri, Skk, Skn, Frn, Uns.  
 Nielsen, Poul, rådmand, gårdejer (C). FByp, Bra, C, Vgb.  
 Nielsen, Sigrun, afdelingsleder, cand. jur. (V). So, Bø.  
 Pedersen, Kjeld, politikommissær. (C). Bø, So.  
 Pedersen, Niels, ingeniør. (Z). Kult, Skk, Skn.  
 Rasmussen, Per Berga, blikkenslager. (K). Byp, Bo.  
 Stamer, Ebba, fru. (Q). So.  
 Sørensen, Jens, direktør. (V). Kv, Be.  
 Sørensen, Ove, repræsentant. (A). Kult, Fri, Skk, Skn, Van.  
 Witved, Edvind, montør. (A). H, Byp, FBo.  
 Aarup, Merete, fru. (C). Byp, Gr.

### Nedsatte udvalg og kommissioner: (formænd)

#### Økonomiudvalget:

Borgmester Verner Dalskov.

#### Stående udvalg:

Det sociale udvalg: Rådmand Jens Helbak.

Udvalget for kulturelle anliggender: Rådmand Uffe Larsen.

Havneudvalget: Borgmester Verner Dalskov.

Udvalget f. komm. virksomhed: Rådmand Lennart Larson.

Udvalget for byplan, anlæg og drift: Rådmand, gårdejer Poul Nielsen.

#### Andre udvalg og kommissioner:

Brandkommission: Borgmester Verner Dalskov.

Børne- og ungdomsværn: Rådmand Jens Helbak.

Civilforsvarskommission: Borgmester Verner Dalskov.

Fritidskommission: Rådmand Uffe Larsen.

Ligningskommission: Vejassistent Ove Sørensen.

Skolekommission: Rådmand Uffe Larsen.

Boligkommission: Montør Edvind Witved.

Bevillingsnævn: Borgmester Verner Dalskov.

**Sekretær for kommunalbestyrelsen:**  
 Kommunaldirektør, cand. jur. H. Mayntzhusen.

**Kommunens revision:**  
 Kommunernes Revisionsafdeling.

### Den kommunale administration: Magistratens 1. afdeling:

Borgmester: Verner Dalskov.

(Økonomi og centraladministration)

Rådhuset, 5100 Odense  
 Tlf. (09) 13 13 72

Kommunaldirektør: Cand. jur. H. Mayntzhusen.

Økonomidirektør: Cand. polit. Frank Hansen.

**Borgmesterkontor:**

Kommunaldirektør: Cand. jur. H. Mayntzhusen.

Kontorchef:  
 O. Præstegaard.

**Økonomisk forvaltning:**

Økonomidirektør: Cand. polit. Frank Hansen.  
 Sekretariatschef: O. Egholm Knudsen.

**Budgetafdeling:**

Kontorchef: Villy Petersen.

**Regnskabsafdeling:**

Kontorchef: Erik Nielsen.

**Hovedkasse:**

Hovedkasserer: Eigill Nielsen.

**Lønnings- og personalekontor:**

Lønningschef: Aage Jakobsen.

**Incassokontor:**

Kontorchef: P. Gorm Jensen.

**Organisationskontor:**

Afdelingschef: Verner Pedersen.

**Legatkontor:**

Eksp. sekr. H. V. Hansen.

**Statistisk kontor:**

Kontorchef: Bent Rygner.

Nørregade 77.

Tlf. 13 66 68

**Skattevæsen:**

Økonomidirektør: Cand. polit. Frank Hansen.

Afd. chef Verner Pedersen.

Personlige skatter og selskabsskat:  
Skatteinspektør: F. Horneman.

1. kontor, forskudsregistreringen:  
Kontorchef: K. Søby Christensen.

2. kontor, sekretariat:  
Kontorchef: Flemming Olsen.

3. kontor, lønmodtagerligning:  
Eksp.sekr. H. M. Hansen  
Eksp.sekr. Preben Nielsen.

4. kontor, regnskabsligning:  
Kontorchef: A. Eskelund.

5. kontor, selskabsskat:  
Kontorchef: E. Munch-Pedersen.

6. kontor, arbejdsgiverkontrol:  
Kontorchef: P. Gorm Jensen.

Ejendomsskattekontoret:  
Eksp.sekr. C. A. Thostrup.

Folkeregister:  
Kontorchef: Svend Nielsen,  
Mageløs 1, tlf. 13 13 72

Brandvæsenet:  
Åsumvej 33, 5240 Vollsmose  
10 33 66  
Brandchef: Helge Andersen.

Civildforsvar:  
Åsumvej 33, 5240 Vollsmose.  
Tlf. (09) 10 21 50  
Civildforsvarschef: Helge Andersen.

#### Magistratens 2. afdeling:

(Byplan, anlæg og drift)  
Odense Slot, 5000 Odense  
Tlf. (09) 14 15 14  
Rådmand Poul Nielsen  
Direktør C. Daigård

Administrationsafdelingen:  
Sekretariatschef P. Teusch  
Kontorchef Chr. Svendsen

Bygningsvæsenet:  
Bygningsinspektør H. Bonefeld  
Eriksen

Byplanafdelingen:  
Byplanleder Gunner Larsen

Planlægningsafdelingen:  
Planlægningschef Jesper Harvest  
Landinspektør Faurholdt Jensen

Overarkitektens kontor:  
Overarkitekt Jørgen Thomsen

Stadsingenlørers kontor:  
Fungerende stadsingenlør D. Bjer-  
ager

Afdelingsingenlører:  
Knud Larsen  
N. Aa. Nielsen  
E. Secher  
Erik Buchardt

Kirkegårdsforvaltningen:  
Kirkegårdsinspektør S. Jacobsen  
Rådhuset, 5000 Odense  
Tlf. (09) 13 13 72

#### Magistratens 3. afdeling:

Rådmand: Jens Helbak.  
Thomas B. Thriges Gade 36  
5000 Odense  
Tlf. (09) 12 33 11  
Socialdirektør: Cand. jur. F. Toft-  
gaard Jensen.  
Souschef: Cand. jur. Kristian Knud-  
sen (koordinerende).

Sekretariat:  
Overassistent: Jørn Immerkær.

Regnskabsafdeling:  
Regnskabschef: Jørgen Luxhøl.

Institutionsafdeling:  
Kontorchef: Carl Paulin.

Socialafdeling:  
Kontorchef: Børge Melbom.

Sociallægeinstitution:  
Sociallæge: Gertrud Schleisner.

Sundhedsafdeling:  
Ledende sundhedsplejerske: Bente  
Heuch.

Områdekontor Centrum:  
Klosterbakken 13-15  
Tlf. (09) 12 33 11  
Kontorchef: Gunner Eriksen.

Områdekontor Dalum:  
Dalumvej 95  
Tlf. (09) 13 20 00  
Kontorchef Ib Mortensen.

Områdekontor Rosengård  
Rosengårdcentret 13  
Tlf. (09) 14 14 99  
Kontorchef Erik Juul

Områdekontor Tarup:  
Rugvang 36-38  
Tlf. (09) 16 28 10  
Kontorchef: Orla Vesterled.

Områdekontor Vollsmose:  
Vollsmose Allé 244  
Tlf. (09) 10 29 00  
Kontorchef: Mogens Rasmussen.

Rådgivningskontoret for fremmed-  
arbejdere:

Overgade 66, 5000 Odense  
Tlf. (09) 13 57 02  
Fuldmægtig: Axel Madsen.

Rådgivningscenter for unge  
mellem 14 og 20 år:  
Klaregade 19, 5000 Odense  
Tlf. (09) 14 22 80  
Cand. psyk. Christian Rasmussen.

#### Mæistratens 4. afdeling:

Slotsgade 5, 5000 Odense.  
Tlf. (09) 14 42 10.  
Rådmand: Uffe Larsen.  
Sekretariatschef Ib Frank Jensen  
Regnskabschef V. Cornvell-Ande-  
sen.

**KULTUREL FORVALTNING:****Skolevæsenet:**

Skoledirektør: Henning Lehm.  
 Viceskoledirektører:  
 Emil Pedersen.  
 Svend Ladegaard.  
 Kontorchef: Kal Hagenau.  
 Fritidsvirksomheder:  
 Kontorchef: H. Skjærlund.  
 Ledende skolepsykolog: Erik Bang,  
 tlf. (09) 13 25 54.  
 Skolebiblioteksinspektør: Aksel Pe-  
 tersen, tlf. (09) 12 62 29.

Ledende ungdomsskoleinspektør:  
 E. Aagaard Jørgensen  
 Tlf. (09) 13 37 00

Erhvervsorienteringskonsulent:  
 C. Aalund.  
 Tlf. (09) 14 12 88 (tirsdag 13,15—15)

**Odense Stadion og Odense Idrætshal:**  
 Højstrupvej 5, 5200 Odense V.  
 Tlf. (09) 12 61 27.

**Museumsvæsenet:**

Jernbanegade 13, 5000 Odense  
 Tlf. (09) 12 05 74.  
 Museumsdirektør: N. Oxenvad.

**Biblioteksvæsenet:**

Odense Centralbibliotek.  
 Klosterbakken 2, 5000 Odense  
 Tlf. (09) 12 72 27.  
 Stadsbibliotekar: Poul Munch.

**Odense Kommunes Vandrerhjem:**

Kragstbjerggården  
 Kragstbjergvej 121, 5000 Odense  
 Tlf. (09) 13 04 25  
 Bestyrer: P. B. Dorvil

**Odense Byorkester:**

Kongensgade 68, 5000 Odense  
 Tlf. (09) 12 93 57 og 12 00 57  
 Forretningsfører: Ejner Gylling.

**Camera 2****Folketeatret**

Ny Vestergade 18, 5000 Odense  
 Tlf. (09) 11 26 80  
 Direktør: Feldballe Petersen

**Badevæsenet:**

Svømmehallen Klosterbakken 5  
 Tlf. (09) 12 90 90  
 Svømmehallen, Middelfartvej 180  
 Tlf. (09) 12 80 90  
 Svømmehallen, Højmeskolen  
 Tlf. (09) 17 02 21  
 Friluftsbadet, Elsesmindevej 50  
 Tlf. (09) 11 42 90

**Magistratens 5. afdeling:****Rådmand: Lennart Larson**

De kommunale virksomheder,  
 Klosterbakken 12, 5000 Odense.  
 Tlf. (09) 11 77 78.  
 Rådmand: Lennart Larson.  
 Direktør: Helmuth Nielsen.

**Elforsyningen:****Fjernvarmeforsyningen:****Gasforsyningen:**

Teknisk direktør: E. Brockdorff  
 Pedersen.

**Renovationsvæsenet:****Vandforsyningen:**

Afdelingsingeniør: H. Svolgart.

**Bytrafikken:**

Sdr. Boulevard 39, 5000 Odense.  
 Tlf. (09) 11 93 60.

Trafikdirektør: J. P. Westergaard.

**Miljø- og levnedsmiddelkontrol-  
enheden i Odense:**

Rugårdsvej 60, 5000 Odense.  
 Tlf. (09) 12 12 19.

Stadsdyrlæge: B. Horne Jensen.

**Sociale institutioner, skoler m. v. i****Odense kommune:****Sociale institutioner:****Alderdoms- og plejehjem:**

Odense kommunes Plejehjem  
 Sdr. Boulevard 23  
 Tlf. (09) 12 30 11

Inspektør: Mogens Pedersen  
 156 pladser + 24 dagplejepladser

Plejehjemmet »Munkehaven«  
 Kragstbjergvej 89  
 Tlf. (09) 13 74 88

Forstander: Birgit Jacobsen  
 80 pladser + 12 dagplejepladser

Plejehjemmet »Østerbæk«  
 Østerbæksvej 83  
 Tlf. (09) 11 10 06

Forstander: Fru Johanne Simonsen  
 56 pladser

Dalum Plejehjem  
 Hjallesgade 30, 5260 Hjallesø  
 Tlf. (09) 15 08 86

Bestyrerinde: Frk. Gerda Nielsen  
 77 pladser + 24 dagplejepladser

Alderdomshjemmet »Enrum«  
 Pomosavej 17-19

5493 Søhus  
 Tlf. (09) 18 92 08

Bestyrerinde: Fru Asta Toft Knud-  
 sen  
 36 pladser

Alderdomshjemmet »Solgårdens«

Solgårdsvej 2  
 Tlf. (09) 16 07 48

Bestyrerinde: Fru Esther Kristensen  
 31 pladser

Ubberud Alderdomshjem

Middelfartvej 577,  
 5491 Blommenslyst  
 Tlf. (09) 96 71 20

Bestyrerinde: Fru Tove Thorup  
 25 pladser

Fangel Alderdomshjem

Fangelvej 65, Fangel, 5260 Hjallesø  
 Tlf. (09) 96 11 47

Bestyrerinde: Fru Carla Mouritzen  
 20 pladser

Odense kommunes plejeafdeling

»Nakkebølle«

5600 Fåborg

Tlf. (09) 61 01 91

Inspektør: Bent Jacobsen

130 pladser

Egmont Plejehjem  
Møllemarksvej 39  
5200 Odense V.  
Tlf. (09) 13 99 14  
Forstander: Fru Aase Henriksen  
48 pladser + 30 dagplejepladser

Villestofte Plejehjem  
Tyrsvbjergvej  
Tlf. (09) 16 23 58  
Forstander: Tage Pedersen  
96 pladser

**Private hjem, med hvilke Odense kommune har indgået overenskomst:**

Hvilehjemmet Danla  
Absalonsgade 17  
5000 Odense  
Tlf. (09) 11 22 24  
Leder: Bestyrer fru G. Hohberg  
Norm. pladser: 13

Plejehjemmet Gurll  
Lindealle 23-25  
5000 Odense  
Tlf. (09) 12 30 95  
Leder: Frk. Elly Jensen  
Norm. pladser: 24

Plejehjemmet Birthe  
Rosenvænget 7  
5250 Fruens Bøge  
Tlf. (09) 11 92 99  
Leder: fru Else Skov  
Norm. pladser: 13

Plejehjemmet Inger-Lis  
Benzons Alle 5  
5250 Fruens Bøge  
Tlf. (09) 14 38 68  
Leder: fru Else Skov  
Norm. pladser: 10

Hvilehjemmet Lindehuset  
Vandværksvej 40  
5000 Odense  
Tlf. (09) 11 74 08  
Leder: Connie & Frank Andersen  
Norm. pladser: 9

Hvilehjemmet Loulsenlund  
Klintevej 8  
5300 Kerteminde  
Tlf. (09) 32 10 89  
Leder: Bente & Svend Lørup  
Norm. pladser: 16

Menighedsplejens Hjem  
Falen 33  
5000 Odense  
Tlf. (09) 12 42 05  
Leder: søster Kathrine Jensen  
Norm. pladser: 31

Odense Privatklinik  
Allégade 76  
5000 Odense  
Tlf. (09) 12 13 51  
Leder: Emma Maraldo  
Norm. pladser: 20

Pårup plejehjem  
Rydsåvej 66  
6000 Odense  
Tlf. (09) 16 02 25  
Leder: forstander B. Dalgaard  
Norm. pladser: 58 + 12 dagplejepl.

Provstegaardshjemmet  
Elmelundsvej 6-8  
5200 Odense V  
Tlf. (09) 13 44 61  
Leder: Fru Ruth Utvaag  
Norm pl.: 48 + 15 dagplejepl.  
Plejehjemmet Kragtsbjergvej  
Kragtsbjergvej 72  
5000 Odense  
Norm. pladser: 24 + 24 dagplejepladser (forventes taget i brug ca. 1/3-76)

Plejehjemmet Marienlund  
Drejøgade 1  
5000 Odense  
Norm. pladser: 54 + 24 dagplejepladser (forventes taget i brug ca. 1/7-76)

Omsorgscentret Heden  
Heden 16  
5000 Odense  
Tlf. (09) 13 88 86  
Leder: Kirsten Andersen

Omsorgscentre:

Omsorgscentret i Tarup  
Eddavej 6  
5000 Odense  
Tlf. (09) 12 51 86  
Leder: Gitte Haagenen

Omsorgscentret i Næsby  
Bogensevej 135  
5270 Næsby  
Tlf. (09) 18 00 38  
Leder: Solveig Justesen

Omsorgscentret i Lumby  
H. C. Lumbyesvej 9  
5482 Lumby  
Tlf. (09) 95 51 21  
Leder: Lene Scherbeck-Jensen

Omsorgscentret i Sanderum  
Sanderumvej 105  
5250 Fruens Bøge  
Tlf. (09) 17 04 72  
Leder: Gudrun Sørensen

Korup Dagcenter  
Kalørvej 120  
5000 Odense  
Tlf. (09) 96 72 28  
Leder: Jytte Hansen

Omsorgscentret Heden  
Heden 16,  
5000 Odense  
Tlf. (09) 13 88 86  
Leder: Kirsten Andersen

**Børne-, ungdoms- og forsorgs-institutioner:**

Ungdomshjemmet Seden Enggård  
5310 Seden, tlf. (09) 10 90 39  
Forstander: Poul Nystrup  
(28 unge mænd 16-20 år)

Ungdomshjemmet Birkelund  
5310 Seden, tlf. (09) 10 92 67  
Forstander: Ib Larsen  
(26 unge mænd 15-20 år)

Ungdomspensionen Ny Møllegård  
5000 Odense, tlf. (09) 12 49 30  
Forstander: Hans Kühnl  
(24 unge mænd 15-20 år).

Korsvang ungdomspension  
Bjerregårdsvej 12, tlf. (09) 12 77 47  
Leder: Anna K. Petersen  
(16 unge mænd og kvinder 14-20 år)

Kollektivhyblerne  
Vollsmose Allé 242, Vollsmose,  
tlf. (09) 10 24 62

Leder Ole J. Iversen  
(40 unge mænd og kvinder fra 16 år)

Abrink Skolehjem  
Svendsgade 21, Odense,  
tlf. (09) 12 48 26

Forstander: Hroar Gomsrud  
(25 drenge og piger + eksterne  
elever)

Aalykkegaard Børnehjemmet  
Aalykke Allé 35-39, Odense  
tlf. (09) 12 40 70

Forstander: Børge Nielsen  
(24 drenge og piger 6-16 år)

Børnehjemmet  
Platanvej 15, Odense, tlf. (09) 11 54 43  
Forstander: Anna Krogh  
(30 pladser)

Sankt Hedvigssøstrenes Børnehjem  
Bjerregårdsvej 9, Odense  
tlf. (09) 12 27 11

Korslække Børnehjem  
Vollsmose Allé 434, Vollsmose  
tlf. (09) 10 24 08

Forstander: Erik Svendsen  
(18 pladser)

Bolbrohjemmet  
Helgetoftevej 1, 5800 Nyborg  
tlf. (09) 31 04 47

Forstander: Svend Kørner  
(27 pladser)

Sanderumshus Spædbørnehjem  
Anne Maries Allé 36, 5250 Fr. Bøge,  
tlf. (09) 13 66 38

Forstander: fru Ida Bitsch  
(32 pladser)

#### Rådgivningsklinikker:

Børnerådgivningscentret for den  
fynske amtskommune  
Vandværksvej 30, Odense  
tlf. (09) 13 55 35

Leder: Speciallæge Sigrid Jakobsen

Ungdomsrådgivningscentret  
Klaregade 19, Odense, tlf. (09) 14 22 80  
Leder: cand. psych. Chr. Rasmus-  
sen.

#### Skoler:

##### Kommunale folkeskoler:

Abildgårdskolen  
Gillestedvej 15, 5240 Vollsmose  
Skoleinspektør: Poul Leth Petersen  
tlf. (09) 10 22 33

Agedrup skole  
Brolandvej 16, 5320 Agedrup  
tlf. (09) 10 94 79

Skoleinspektør: V. Tarp

Bolbro skole  
Stadionvej 50, 5200 Odense V  
tlf. (09) 12 41 73

Skoleinspektør: Knud Schwaner

Dalumskolen  
Demantsvej 30, 5260 Hjallesø

tlf. (09) 15 09 86

Skoleinspektør: Preben Tange

Ejbysskolen

Ejby Kirkevej 15, 5000 Odense

tlf. (09) 11 44 44

Skoleinspektør: Jørn Gaard

Fangel skole

Langekærvej 6

5260 Hjallesø

tlf. (09) 96 14 94

Fraugde skole

Stat-enevej 10

5280 Fraugde

tlf. (09) 97 21 61

Skoleinspektør: Mette Korsholm

Hjallese skolen

Solbærvej, 5260 Hjallesø

tlf. (09) 13 34 23

Skoleinspektør: Aage Barkholt Ove-  
sen

Hunderupskolen

Hannerupgårdsvej 35, 5000 Odense

tlf. (09) 12 35 69

Skoleinspektør: Bjarne Frank Steen

Højby skole

Højbyvej 66, 5793 Højby Fyn

tlf. (09) 95 81 94

Skoleinspektør: Poul Skaarup Jen-  
sen

Højmeskolen

Thujavej 151,

Dyrup 5250 Fruens Bøge

tlf. (09) 17 04 30

Skoleinspektør: Poul Krog

Højstrupskolen

Rismarksvej 80, 5200 Odense

tlf. (09) 16 87 99

Skoleinspektør: P. L. Rasmussen

Korslækkeskolen

Schacksgade 39, 5000 Odense

tlf. (09) 12 86 32

Skoleinspektør: Edm. Jacobsen

Korup skole

Præstevej 2,

5461 Korup Fyn

tlf. (09) 96 45 53

Skoleinspektør: Orla Krogsholm

Kragbsbjergskolen

Rødegårdsvej 164, 5000 Odense

tlf. (09) 11 52 44

Skoleinspektør: Hans Oredson

Kroggårdsskolen

Smedebakken 22, 5270 Næsby

tlf. (09) 18 04 90

Skoleinspektør: Henning Jacobsen.

Lumby skole

Harlekinvej 4, 5482 Lumby

tlf. (09) 95 52 95

Skoleinspektør: Gunnar Pedersen

Munkebjergskolen

Fengersvej 6, 5000 Odense

tlf. (09) 12 02 45

Skoleinspektør: Erik Worre

Næsby skole

Kolevej, 5270 Næsby

tlf. (09) 18 13 72

Skoleinspektør: C. C. Brandt-Peder-  
sen

**Provstegårdskolen**  
 Middefart 180, 5200 Odense V  
 Tlf. (09) 16 98 67  
 Skoleinspektør: Carl Holmboe

**Pårup skole**  
 Pårupvej 19, 5000 Odense  
 Tlf. (09) 16 01 05  
 Skoleinspektør: Jørgen Tofte Henriksen

**Rasmus Rask skolen**  
 Brændekildevej 22  
 5681 Bellinge  
 Tlf. (09) 96 13 81  
 Skoleinspektør: Gert Range-Petersen

**Risingskolen**  
 Risingsvej 25, 5000 Odense  
 Tlf. (09) 11 47 60  
 Skoleinspektør: Kr. Hermansen

**Rosengårdskolen**  
 Stærmosøgårdsvej 51, 5000 Odense  
 Tlf. (09) 13 48 78  
 Skoleinspektør: S. Aa. Andersen.

**Sanderumskolen**  
 Sanderumvej 71, 5250 Fruens Bøge  
 Tlf. (09) 17 25 46  
 Skoleinspektør: Poul Boe

**Sct. Hans skole**  
 Skibhusvej 188, 5000 Odense  
 Tlf. (09) 12 28 31  
 Skoleinspektør: Hans David Nielsen

**Skt. Klemensskolen**  
 Dahlsvej 1  
 5260 Hjallesø  
 Tlf. (09) 15 00 77  
 Skoleinspektør: Erik Polk

**Seden skole**  
 Bullerupvej 30, 5310 Seden  
 Tlf. (09) 10 91 53  
 Skoleinspektør: Svend Aage Jespersen

**Spedsbjerg skole**  
 Spedsbjergvej 1  
 5491 Blommenslyst  
 Tlf. (09) 96 77 56  
 Skoleinspektør: Gunnar Øhlenschläger

**Spurvelundskolen**  
 Spurvelundsvej 16  
 5270 Næsby  
 Tlf. (09) 97 81 76  
 Skoleinspektør: J. Okkels

**Stige skole**  
 Stigevej 247, 5494 Stige Fyn  
 Tlf. (09) 18 86 68  
 Skoleinspektør: Ingemann Rasmussen

**Tarup skole**  
 Tarupvej 9, 5000 Odense  
 Tlf. (09) 11 05 91  
 Skoleinspektør: Peter B. Ravn

**Tingkærskolen**  
 Ørbækvej 701  
 5280 Fraugde  
 Tlf. (09) 97 23 67  
 Skoleinspektør: Viggo Andersen

**Tinglækkeskolen**  
 Bergendals Allé 25, 5250 Fruens Bøge  
 (Fra 1.7. 76: 17 30 35)  
 Skoleinspektør: Vagn Eriksen

**Toftegård Observationskole**  
 Hedebovej 29, 5750 Ringe  
 Tlf. (09) 90 10 24  
 Forstander: J. Dam Madsen

**Ubberud skole**  
 Ubberudvej 30  
 5491 Blommenslyst  
 Tlf. (09) 96 75 91  
 Skoleinspektør: Anders Skytte

**Vestre skole**  
 Roersvej 10, 5000 Odense  
 Tlf. (09) 12 13 60  
 Skoleinspektør: Jens Kjær

**Østre skole**  
 Danmarksgade 10, 5000 Odense  
 Tlf. (09) 12 02 46  
 Skoleinspektør: Ernst Præstekjær

**Aalækkeskolen**  
 Kong Georgsvej 31, 5000 Odense  
 Tlf. (09) 12 69 19  
 Skoleinspektør: Erik Vinther

#### Private skoler:

**Giersings realskole**  
 Nonnebakken 7, 5000 Odense  
 Tlf. (09) 12 20 41  
 Skolebestyrer: Bent H. Pedersen

**Højby Friskole**  
 Svendborgvej 325, 5793 Højby Fyn  
 Tlf. (09) 95 82 24  
 Leder: Arne Løvso

**Henriette Hørlücks skole**  
 Slotsvænget 3, 5000 Odense  
 Tlf. (09) 11 81 59  
 Skolebestyrer: Johs. Jørgensen

**Kratholmskolen**  
 Bygmarksvej 16-20, 5681 Bellinge  
 Tlf. (09) 96 22 69  
 Skoleleder: Johs. Rasmussen

**Marie Jørgensens skole**  
 Sct. Hans Plads 3-5, 5000 Odense  
 Tlf. (09) 12 46 71  
 Skolebestyrer: Viggo Bach

**Odense friskole**  
 Hjallesøvej 2, 5000 Odense  
 Tlf. (09) 12 15 71  
 Skolebestyrer: K. Faueryby

**Rudolf Steiner-Skolen**  
 Lindevej 64, 5260 Hjallesø  
 Tlf. (09) 14 46 83  
 Skoleleder: Ellen Thuesen

**Skt. Albani skole**  
 Adelgade 3-5, 5000 Odense  
 Tlf. (09) 14 06 75  
 Skolebestyrer: Ole Nielsen

**Stige friskole**  
 Hedelundvej 2, 5494 Stige Fyn  
 Tlf. (09) 18 81 21  
 Skoleleder: H. Mejlbjerg

Adalskolen (Fangel friskole)  
Brogårdsvej 75, 5260 Hjallesø  
Tlf. (09) 96 12 30  
Skoleleder: Henning Jochumsen

#### Gymnasier:

Mulernes Legatskole  
Odense Amts Gymnasium  
Gillesledvej 11, 5240 Vollsmose  
Tlf. (09) 10 26 42  
Rektor: Knud Mortensen.  
Odense Katedralskole  
Jernbanegade 34, 5000 Odense  
Tlf. (09) 12 22 40  
Rektor: Gunner Rosholm  
Skt. Knuds Gymnasium  
Læssøegade 154, 5000 Odense  
Tlf. (09) 12 31 20  
Rektor: Kai Vetter.

#### Andre skoler:

Arbejdernes Oplysnings Forbund  
Vesterbro 2, 5000 Odense  
Tlf. (09) 12 65 84  
Dalum Landbrugsskole  
Odensevej 45, 5260 Hjallesø  
Tlf. (09) 13 21 30  
Folkeligt Oplysnings Forbund  
Vestergade 42, 5000 Odense  
Tlf. (09) 11 68 45  
Fyns Studenterkursus  
Hunderupvej 17, 5000 Odense  
Tlf. (09) 14 18 38  
Nordisk Landboskole  
Rugårdsvej, 5000 Odense  
Tlf. (09) 16 18 80  
Odense Børneforsorgsseminarium  
Rømersvej 3, 5200 Odense V  
Tlf. (09) 14 00 70  
Odense Børnehave- og  
Fritidspædagogseminarium  
Hunderupvej 103, 5000 Odense  
Tlf. (09) 11 42 70  
Odense Seminarium  
Middelfartvej 180, 5200 Odense V  
Tlf. (09) 12 14 32  
Odense Studenterkursus  
Skt. Hans Plads 3-5, 5000 Odense  
Tlf. (09) 12 20 74  
Odense Teknikum  
Niels Bohrs Allé 1, 5000 Odense  
Tlf. (09) 13 08 27  
Rektor: K. K. Larsen  
Den fynske Specialarbejderskole  
Petersmindevej 50, 5000 Odense  
Tlf. (09) 13 66 70  
Teknisk Skole  
Allégade 79, 5000 Odense  
Tlf. (09) 12 88 27  
Tietgenskolen, lærlingskole, han-  
delsgymnasium m. m.  
Nonnebakken, 5000 Odense  
Tlf. (09) 11 57 47

Gartner- og frugtavlærhøjskolen  
Søhus, 5493 Søhus  
Tlf. (09) 18 90 36

Danmarks Lærerhøjskoles afdeling  
i Odense  
Holsedøre 18,  
Tlf. (09) 12 84 22  
Afdelingsinspektør: Paul Madsen

Kursus af 1878  
Skt. Hans Plads 3-5  
Tlf. (09) 12 20 74  
Rektor: J. J. Koch

Odense aftenskole  
Vesterbro 2  
Tlf. (09) 12 65 84  
Leder: Forretningsfører: Kjeld  
Hansen

Odense fagskole  
Langelinie 29  
Tlf. (09) 12 21 45  
Forstander: Merete Jørgensen

Odense Maskinmesterskole  
Allégade 79  
Tlf. (09) 12 88 27

Direktør: Jørgen Hesseldahl

Kommunale ungdomsskoler  
Dronningensgade 8A,  
Tlf. (09) 13 37 00

Ledende ungdomsskoleinspektør:  
E. Aagaard Jørgensen

#### Højere læreranstalter:

Odense universitet  
Niels Bohrs Alle 11  
Tlf. (09) 13 66 00  
Rektor: Aage Trommer

Den sociale højskole i Odense  
Niels Bohrs Allé  
Odense Universitetscenter  
Tlf. (09) 13 66 00 (lok. 2760)  
(Studieleder: Gertrud Dalsgård)

Det fynske kunstakademi  
Østerbro 14  
Tlf. (09) 11 12 88

Leder: Kaj Kyllborg

Det fynske musikkonservatorium  
Kronprinsensgade 19  
Tlf. (09) 11 06 63

Rektor: Svend Erik Werner  
Tietgenskolens handelshøjskole  
Niels Bohrs Alle 25, blok 5  
Tlf. (09) 13 66 00

## Otterup

Rådhuset

5450 Otterup

Tlf. (09) 82 17 57

Postgiro: 7 05 01 00

10-14, torsdag tillige 16-18

**Kommunekode:** 471  
**Amtskommune:** Fyn  
**Retskreds:** Bogense  
**Politikreds:** Odense  
**Skattekreds:** Nordfyns  
**Vurderingskreds:** Otterup  
**Folketal 1/10-75:** 11.137  
**Areal i ha:** 16.778

**Kommunevalget 5. marts 1974:**  
 Af 7.315 vælgere stemte 5.001, heraf 4.955 gyldige stemmer. Stemmepercent: 68. A 1.210 (4), B 857 (3), C 205 (0), M 120 (0), V1 1.836 (8), V2 206 (1), Z 376 (1), N (upol. l.) 145 (0). [V1+V2] (C+V1+V2).

### **Kommunalbestyrelsens 17 medlemmer:**

**Borgmester:** Hovendal, C. P. (V). FØ.  
**Viceborgmester:** Olsen, Peder. (V).  
**Hach, Gunnar, viceskoleinspektør.** (B). E.  
**Hansen, Aksel, gårdejer.** (V). T.  
**Hansen, Ejvind, formand.** (A). Ø, E.  
**Hansen, H. P., gartner.** (B). Ø, FSO, Bø.  
**Ingemann, Frits, assurandør.** (Z). Kult.  
**Iversen, Bent, lærer.** (V). E, Kult, Fri, Skk.  
**Jensen, Jørgen, frugtavlør.** (B). T.  
**Jensen, Kirsten.** (V). So, Kult, FBø, Fri, Skk.  
**Larsen, Martin, husmand.** (A). FT, E, Li.  
**Mikkelsen, Jacob, pøsemager.** (A). Kult.  
**Nielsen, Bjarne, tandlæge.** (V). So, Bø.  
**Olsen, Peder, gårdejer.** (V). Ø, FKult.  
**Rasmussen, Axel, gårdejer.** (V). Ø, T.  
**Rasmussen, Villy, gas- og vandmester.** (A). So, Bø, Fri, Skk.  
**Sølund, Elna.** (V). So, Bø.  
**Thomsen, Ejner, gårdejer.** (V). T, FE, Li.

### **Nedsatte udvalg og kommissioner: (formænd)**

**Økonomiudvalget:**  
 Borgmester C. P. Hovendal.

**Stående udvalg:**  
 Det sociale udvalg: Gartner H. P. Hansen.

**Udvalget for tekniske anliggender:**  
 Husmand Martin Larsen.

**Udvalget for faste ejendomme:**

**Udvalget for kulturelle anliggender:**  
 Gårdejer Peder Olsen.

**Andre udvalg og kommissioner:**  
**Børne- og ungdomsværn:** Husmoder Kirsten Jensen.

**Fritidskommission:** Fuldmægtig J. Gunge Madsen.

**Ligningskommission:**  
 Gårdejer Arne Nielsen.

**Skolekommission:**  
 Gårdejer Eigil Frederiksen.

**Sekretær for kommunalbestyrelsen:**  
 Kommunaldirektør: Elis Petersen.

**Kommunens revision:**  
 Revisionsfirmaet L. Larsen, Odense.

### **Den kommunale administration:**

**Administrationsleder:**  
 Kommunaldirektør Elis Petersen.

### **ØKONOMISK/ADMINISTRATIV FORVALTNING:**

**Sekretariatet:** Kommuneassistent Kirsten Rasmussen.  
**Bogholderi:** Kommunebogholder B. Færch Jørgensen.  
**Ekspedition og kasse:** Pantefoged B. Buch Madsen.  
**Ligningsafdeling og folkeregister:**  
 Skatteinspektør K. Dahlbom.

### **SOCIAL- OG SUNDHEDS- FORVALTNING:**

**Socialkontor:** Socialinspektør: Svend Jepsen.

**TEKNISK FORVALTNING:**  
 Kommuneingeniør: Chr. Rex.

**Brandinspektorat:**  
 Brandinspektør: H. Bang Andersen.

**Civildforsvar:**  
 Civildforsvarsleder: H. Bang Andersen.

**KULTUREL FORVALTNING:**  
 Fuldmægtig: Bent Krag Madsen.

**Skolevæsenet:**  
 Ledende skoleinspektør: P. Vind.  
 Ungdomsskoleinspektør: Lærer Frede Larsen.

**Biblioteksvæsenet:**  
 Kommunebibliotekar: Henry Hansen.



## Sociale institutioner, skoler m. v. i Otterup kommune:

### Sociale Institutioner:

Alderdoms- og plejehjem  
 Otterup Plejehjem  
 Bryggerivej 20, 5450 Otterup  
 Tlf. 82 15 78 - 48 pladser  
 Forstander: Tage Tovborg  
 Pavillonhjemmet  
 Elmevej, 5450 Otterup  
 Tlf. 82 19 93 - 46 pladser  
 Forstander: Tage Tovborg  
 De gamles Hjem  
 Stenløkkevej 1, 5450 Otterup  
 Tlf. 82 13 12 - 24 pladser  
 Bestyrer: Ole Aavang

### Skoler:

#### Kommunale folkeskoler:

Otterup kommuneskole  
 Tværgade, 5450 Otterup  
 Tlf. (09) 82 16 30  
 Ledende skoleinspektør: P. Vind  
 Hjadstrup skole  
 Horsebækvej 97, 5483 Kappendrup  
 Tlf. (09) 85 12 53  
 Skoleinspektør: Egon Møller Sørensen

Krogshølle centralskole  
 Krogshølle Bygade 54, 5450 Otterup  
 Tlf. (09) 87 11 65  
 Skoleinspektør: Poul Berggreen

Lunde skole  
 Skolevænget 5, 5481 Lunde  
 Tlf. (09) 95 52 77  
 Skoleinspektør: H. Moesgaard

Fjordmarksskolen,  
 Størhøjvej 60, 5450 Otterup  
 Tlf. (09) 82 19 28  
 Skoleinspektør: H. Ellegaard Frederiksen

Dalskovskolen  
 Dalene 42, 5483 Kappendrup  
 Tlf. (09) 87 11 49  
 Skoleinspektør: Asger Johansen

Skovløkkeskolen,  
 Skovgyden 60, 5450 Otterup  
 Tlf. (09) 82 16 32  
 Skoleinspektør: G. D. Bruntse

Løkkemarksskolen,  
 Bogensevej 16, 5485 Skamby  
 Tlf. (09) 85 13 18  
 Skoleinspektør: J. H. Jørgensen

#### Private skoler:

Otterup Realskole  
 Jernbanegade 33, 5450 Otterup  
 Tlf. (09) 82 11 69  
 Skolebestyrer: Chr. Lund

#### Andre skoler:

Otterup ungdomsskole  
 Tlf. (09) 82 25 42  
 Leder: Frede Larsen

## Pandrup

Bredgade 51  
 9491 Pandrup  
 Tlf. (08) 24 70 33  
 Postgiro: 4 07 40 78  
 10-13, torsdag tillige 16-18

Kommunekode: 835  
 Amtskommune: Nordjylland  
 Retskreds: Brønderslev  
 Politikreds: Hjørring  
 Skattekreds: Brønderslev  
 Vurderingskreds: Pandrup  
 Folketal 1/10-75: 9.433  
 Areal i ha: 18.967,2

#### Kommunevalget 5. marts 1974:

Af 6.310 vælgere stemte 4.737, heraf 4.694 gyldige stemmer. Stemmepercentr. 75,1. A 1.058 (4), V 272 (1), G1 (Upolitisk Borgerl.) 611 (2), G2 (Upolitisk Borgerl.) 546 (2), G3 (Upolitisk Borgerl.) 86 (0), H1 (Upolitisk Borgerliste) 432 (2), H2 (Upolitisk Borgerliste) 322 (1), H3 (Upolitisk 986 (4), J1 (Upolitisk Borgerliste) 140 (0), J2 (Upolitisk Bargerliste) 243 (1). [G1+G2+G3] og [H1+H2+H3] og [J1+J2]. (H1+H2+H3+J1+J2).

#### Kommunalbestyrelsens 17 medlemmer:

Borgmester: Nielsen, Niels Simoni, gårdejer. FØ.  
 Viceborgmester: Boysen, Alfred Marinus, led. skoleinspektør. So, Bø.  
 Andersen, Knud Hougård, snedkermester. (A). T, Kult.  
 Andersen, Poul, fagf. kasserer. (A). So, Kult, Fri, Skk.  
 Christensen, Otto, forpagter (V). So, T, Li.  
 Hovn, Johannes, gårdejer. C, FLI.  
 Jensen, Lars Dam, gårdejer. FKult, Fri, Skk.  
 Jonstrup, Erik, tømmerhandler. T.  
 Jørgensen, Jens Valdemar, tømmermester. (A). T.  
 Lassen, Louis, mekanikermester. T, Kult.  
 Søndergård-Madsen, Helle, laborant. So, Kult, Bø.  
 Nielsen, Morten, ejendomsmægler. Li.  
 Pilgård, Poul, benzinformandler. Kult, Fri, Skk.

Sørensen, Chr., handelsmand. So, T, Bø.

Sørensen, Poul Erik, skolebiblioteks-konsulent. FSo, FBø.

Vestergård, Henry, skolepedel. (A). So, Bø, Li.

Westergård, Chr., gårdejer. FT, Kult.

### Nedsatte udvalg og kommissioner: (formænd)

#### Økonomiudvalget:

Borgmester, gårdejer Niels Simoni Nielsen.

#### Stående udvalg:

Det sociale udvalg: skolebiblioteks-konsulent Poul Erik Sørensen.

Udvalget for tekniske anliggender: Gårdejer Chr. Westergård.

Udvalget for kulturelle anliggender: Gårdejer Lars Dam Jensen.

#### Andre udvalg og kommissioner:

Børne- og ungdomsværn: Skolebiblioteks-konsulent Poul Erik Sørensen.

Fritidskommission:

Helge Ravn Jensen.

Ligningskommission: Gårdejer Johannes Hovn.

Skolekommission: Alb. Albertsen.

#### Sekretær for kommunalbestyrelsen:

Kæmner Poul Erik Kloster.

#### Kommunens revision:

Kommunernes Revisionsafdeling.

#### Den kommunale administration:

Kommunaldirektør: Poul Erik Kloster.

#### ØKONOMISK/ADMINISTRATIV FORVALTNING:

Administrationschef: Poul Erik Kloster.

Kommunebogholder: Børge Nielsen.

#### Ekspeditionskontor:

Fuldmægtig: Knud Erik Larsen.

#### Skattekontor:

Skatteinspektør: Evald Sørensen.

Fuldmægtig: Jørgen Bach.

#### Ejendomsbeskatning:

Overassistent: Vagn Pedersen.

#### Folkeregister:

Overassistent: Anne Marie Sørensen.

#### SOCIAL- OG SUNDHEDS-FORVALTNING:

Socialinspektør: Henning Frederiksen.

Fuldmægtig: Keld Jørgensen.

#### TEKNISK FORVALTNING:

Kommuneingeniør: Jens Petersen.

#### Bygningsinspektorat:

Bygningsinspektørens kontor:

Kommuneingeniør: Jens Petersen.

Bygningskonstruktør: Aksel Lange Nielsen.

#### Brandinspektorat:

Brandinspektør: P. E. Nørgaard.

#### KULTUREL FORVALTNING:

##### Skolevæsenet:

Ledende skoleinspektør: A. M. Boysen, Jetsmark Centralskole.

#### Sociale institutioner, skoler m.v. i Pandrup kommune:

##### Sociale institutioner:

###### Aldersdoms- og plejehjem

De gamles Hjem,  
V. Hjermitzlev 9700, 9700 Brønderslev  
Tlf. (08) 88 73 01 - 18 pladser

Bestyrer: Othilla Jepsen

De gamles Hjem (privat)  
Hune. 9492 Blokhus

Tlf. (08) 24 91 75 - 8 pladser

Bestyrer: Grethe Juul Nielsen.

###### De gamles Hjem

Alborgvej 9, 9491 Pandrup  
Tlf. (08) 24 72 33 - 31 pladser

Bestyrer: Kirsten Jørgensen.

###### De gamles Hjem

9493 Saltum

Tlf. (08-88 21 11) 116 - 14 pladser

Bestyrer: Rose Jensen

##### Børne-, ungdoms- og forsorgsinstitutioner:

###### Børnehjem:

Kettrupgård Ungdomshjem  
Ingstrup. 9480 Løkken

Tlf. (08-88 41 11) 80

Leder: Arne Jørgensen

###### Kommunal dagpleje:

Leder: B. Steborg. Tlf. (08) 88 10 39

#### Skoler:

##### Kommunale folkeskoler:

Hune skole

9492 Blokhus

Skoleinspektør: E. Alletorp

Ingstrup skole

9480 Løkken

Skoleinspektør: K. Th. Kristensen

Jetsmark centralskole  
Kås, 9440 Åbybro  
Tlf. (08) 24 51 39  
Ledende skoleinspektør:  
A. M. Boysen

Kås forskole  
Vestergade, Kås, 9440 Åbybro  
Ledende skoleinspektør:  
A. M. Boysen

Moseby forskole  
9440 Åbybro  
Ledende skoleinspektør:  
A. M. Boysen

Saltum centralskole  
9493 Saltum  
Tlf. (08-88 21 11) 281  
Skoleinspektør: Lars Olsen

Pandrup skole  
9491 Pandrup  
Skoleinspektør: P. Larsen

Vester Hjermitsslev skole  
V. Hjermitsslev, 9700 Brønderslev  
Skoleinspektør: Marie Poulsen

## Præstø

Adelgade 154  
4720 Præstø  
Tlf. (03) 79 10 67  
Postgiro: 9 01 80 50

**Borgmesterkontor:**  
Adelgade 154  
4720 Præstø  
Tlf. (03) 79 10 67  
Borgmesteren træffes mell. 10—12

**Kommunekontor:**

**Folkeregister:**

**Skattekontor:**

**Teknisk forvaltning:**  
Adelgade 91  
4720 Præstø  
Tlf. (03) 79 10 67  
9,30—12,30, torsdag tillige 14,30—17,30

**Social- og sundhedsforvaltningen:**  
Østerbro 4, 4720 Præstø  
Tlf. (03) 79 10 67  
9,30—12,30, torsdag tillige 14,30—17,30

**Civildforsvarskontor:**  
Adelgade 154  
4720 Præstø  
Tlf. (03) 79 10 67  
14—16

**Havnekontor:**  
Havnen  
4720 Præstø  
Tlf. (03) 79 10 72  
10—12

**Kommunekode:** 377  
**Amtskommune:** Storstrøms  
**Retskreds:** Næstved  
**Politikreds:** Vordingborg  
**Skattekreds:** Vordingborg  
**Vurderingskreds:** Præstø  
**Folketal 1/10-75:** 6.438  
**Areal i ha:** 10.476,3

### Kommunevalget 5. marts 1974:

Af 4.493 vælgere stemte 3.331, heraf 3.287 gyldige stemmer. Stemmeprocent: 74. A 1.083 (6), B 386 (2), C 227 (1), K 58 (0), M 142 (0), V 1.077 (5), Z 314 (1).

### Byrådets 15 medlemmer:

Borgmester: Ringius, Vagn. (A). FØ, FC, So, Bø.

1. viceborgmester: Flander, Henry, forvalter. (A). So, FBø, Li.

2. viceborgmester: Andersen, Gerner, handelsgartner. (V). Ø, So, Bø, Li.

Døssing, Willy, kriminalassistent. (A). Ø, FByp, Bra, C, Fri.

Hansen, Egon, overpostbud. (A). T, Kult, Fri, Skk.

Jensen, Svend, parcellist. (B). Ø, Byp, Li.

Vagn Andersen, tankforpagter. (A). T.

Johansen, Ejner, fhv. borgmester. (V). Byp, C, Li.

Jørgensen, Helge, isenkræmmer. (Z). T.

Lund, Ejnar, overlærer. (V). Ø, FT, Bra.

Meyer, Ole, arbejdsformidler. (A). FKult, Byp, Bø, Fri, FSkk.

Nielsen, Svend Aage, gårdejer. (V). Kult, Byp, Skk.

Olsen, Ole, gårdejer. (V). So, T, Fri.

Pedersen, Birte, familievejleder. (C). Kult, C, Skk.

Svenningsen, Evald, landpostbud. (B). FSo, Kult, Bø.

### Nedsatte udvalg og kommissioner: (formænd)

**Økonomiudvalget:**  
Borgmester Vagn Ringius.

**Stående udvalg:**  
Det sociale udvalg: Landpostbud Evald Svenningsen.

Udvalget for tekniske anliggender:  
Overlærer Ejnar Lund.

Udvalget for kulturelle anliggender:  
Arbejdsformidler Ole Meyer.

Bygnings- og Byplanudvalg: Krimina-  
lassistent Willy Døssing.

Andre udvalg og kommissioner:

Brandkommission:  
Politiimester H. Kaarsbo.

Børne- og ungdomsværn: Forvalter  
Henry Flander.

Civilforsvarskommission: Borgmester  
Vagn Ringius.

Fritidskommission:  
Fru Else Karlsruhøj.

Ligningskommission:  
Parcellist Svend Jensen.

Skolekommission: Arbejdsformidler  
Ole Meyer.

Sekretær for byrådet:  
Kommunaldirektør V. Dunker-Ole-  
sen.

## Den kommunale administration:

Borgmesterkontor:  
Kommunaldirektør: V. Dunker-Ole-  
sen.  
Sekretær: Anita Christensen.  
Assistent: Bodil Solhøj.

## ØKONOMISK/ADMINISTRATIV FORVALTNING:

Økonomikontor:  
Kommunebogholder:  
Peter Mogensen.

Ekspeditionskontor:  
Kasserer: Asger Dallov  
Assistent: Gunhild Nielsen.

Budget- og regnskabsafdeling:  
Overassistent: Birgit Olsen.  
Assistent: Arne Johannessen.

Lønningskontor:  
Overassistent: Doris Petersen.  
Assistent: Grete Olsen.

Inkassokontor:  
Pantefoged: Kr. Kjærshøj.  
Assistent: Else Hansen.

Boligkontor:  
(herunder bolig sikring og lån til  
boligindskud).

Overassistent: Doris Petersen.  
Assistent: Grete Olsen.

Skattevæsen:  
Skatteinspektør: Frits Andersen.

Ligningskontor:  
Fuldmægtig: Inger Skafte Hansen.  
Assistent: Anne Laubert.  
Assistent: Maja Vang.

Ejendomsbeskatning:  
Assistent: Helmer Hansen.

Folkeregister:  
Overassistent: Inge Raun.

Arbejdskiverkontrol:  
Jens Caspersen.

**SOCIAL- OG SUNDHEDS-  
FORVALTNING:**  
Socialinspektør: Knud B. Frederik-  
sen.

Klientbehandlergruppen:  
(Offentlig forsorg, børneværn,  
familjevejledning).  
Fuldmægtig: Preben Jensen Brinch.  
Overassistent: Bente Clemmensen.  
Familjevejleder: Birte Pedersen.

Servicegruppen:  
(Folke-, invalide- og enkepension).  
Overassistent: Bente Clemmensen.

Sygesikring:  
Fuldmægtig: Arne Hansen.

Børnetilskud og -bidrag:  
Assistent Connie Belling

Hjemmehjælp og husmoderafløsning:  
Annelise Faxlev.

Administrationsgruppen:  
EDB: Assistent Sanne Larsen.  
Kasse: Assistent Rita Stensbjerg.  
Dagplejeordning (100 børn)

Leder: Ruth Carlsen.

## TEKNISK FORVALTNING:

Stadsingenlørns kontor:  
Tlf. (03) 79 10 67  
(Vej- og kloakafdeling, vandforsy-  
ning og renovationsvæsen).  
Stadsingeniør: Søren P. Mogensen.  
Bygningsinspektør: Preben V. Jør-  
gensen.  
Konstruktør: Axel Bo Jensen.

Ekspeditionskontor:  
Assistent: Grete Hammer.

Brandinspektorat:  
Brandinspektør: Preben V. Jør-  
gensen.  
Egelyvej 1 B, 1. th.  
Tlf. (03) 79 18 61

Civilforsvar:  
Civilforsvarschef: Kommunaldirek-  
tør: V. Dunker-Olesen.

Forsyningsvæsen:  
Elforsyning:  
SEAS, Tingvej 7, 4690 Haslev.  
Tlf. (03) 69 27 00.

**Vandforsyning:**

Præstø vandværk.  
Tlf. (03) 79 10 67.  
Bestyrer: B. Olsen.

**Varmeforsyning:**

Præstø Fjernvarme I/S  
Tlf. (03) 79 16 60  
Varmemester: Hans Jørgen C.  
Jørgensen.

**Havnevæsenet:**

Havnefoged: Karlo Eigaard Hansen.  
Tlf. (03) 79 10 72  
Havnekontoret: Tlf. (03) 79 10 72

**KULTUREL FORVALTNING:****Skolevæsenet:**

Stadsskoleinspektør: Hans Olsen.  
Ungdomsskoleleder: Torsten  
Svendsen.

**Skoletandklinikchef:**

Poul H. Jessen, »Abildhøjskolen«  
Tlf. (03) 79 13 97

**Skolelæge:**

Aage Floding.

**Biblioteksvæsenet:**

Præstø bibliotek  
Bibliotekar: Grethe de Darkó.  
Tlf. (03) 79 18 88

**Levnedsmiddelkontrol:**

Stadsdyrlæge: H. Bjørn Rasmussen,  
Jungshovedvej 6, 4720 Præstø  
Tlf. (03) 79 10 02

**Sociale institutioner, skoler m.v. i  
Præstø kommune:****Sociale institutioner:****Alderdoms- og plejehjem:**

Allerslev alderdomshjem  
(20 pladser), 4734 Allerslev  
Tlf. (03) 79 61 61  
Bestyrer: Fru Rigmor Simonsen

Bårse alderdomshjem  
(30 pladser) 4720 Præstø  
Tlf. (03) 79 01 22

Bestyrer: Fru Ellen Nielsen

Lundegård alderdomshjem  
(28 pladser). Tlf. (03) 79 11 28  
Bestyrer: Fru Julia Hansen

Præstø alderdomshjem  
(21 pladser). Jomfrustræde 6  
Tlf. (03) 79 11 87

Bestyrer: Fru Magna Rasmussen

Plejehjemmet »Fjordgården«  
(33 pladser)  
Jungshovedvej 19 A  
Tlf. 79 16 44  
Bestyrer: Ene Jensen

**Børne-, ungdoms- og forsorgs-  
institutioner:**

Feriehjemmet Skovly  
(48 børn 3-7 år, 4720 Præstø  
Tlf. (03) 79 14 19

Leder: Ellen Hansen

Lokalinstitutionen  
»Evensølund« (85 pladser)  
4720 Præstø  
Tlf. (03) 79 11 32

Forstander: Arne Johansen

Fritidshjemmet »Abildhøj«  
(40 børn, 7-14 år) 4720 Præstø  
Tlf. (03) 79 11 78

Leder: Karsten Nielsen

Børnehaven »Egely«

(64 børn 2-7 år)

Tlf. (03) 79 13 96

Leder: Alexandra Moysey

**Skoler:****Kommunale folkeskoler:**

Abildhøjskolen  
Tlf. (03) 79 16 14

Stadsskoleinspektør: Hans Olsen

Allerslev skole

4734 Allerslev

Stadsskoleinspektør: Hans Olsen

Bårse forskole

4720 Præstø

Stadsskoleinspektør: Hans Olsen

Jungshoved skole

4720 Præstø

Stadsskoleinspektør: Hans Olsen

Klosternakkeskolen

4720 Præstø

Skoleinspektør: Mogens Klær

**Purhus**

Rådhuset

8990 Faarup

Tlf. (06) 45 21 11

Postgiro: 6 72 40

10—12, torsdag tillige 15—17,30

Kommunekode: 729

Amtskommune: Århus

Retskreds: Mariager

Politikreds: Randers

Skattekreds: Rougø

Vurderingskreds: Mariager-Nørhald-  
Purhus

Folketal 1/10-75: 7.859

Areal i ha: 16.845

Kommunevalget 5. marts 1974:

Af 4.875 vælgere stemte 3.317, heraf  
3.276 gyldige stemmer. Stemmepro-

cent: 68. A 877 (4), B 401 (2), C 135 (0), F 75 (0), V1 1.030 (6), Z 198 (1), P1 (Borgerl.) 362, P2 (Borgerl.) 198 (1), (B+C+V).

### Kommunalbestyrelsens 15 medlemmer:

Borgmester: Olsen, Einar. (V). FØ, FBra, PLM.

1. viceborgmester: Lindholt, Poul, trafikspekulant. (B). Ø, FKult, PLM.

2. viceborgmester: Hougaard, Jens Anker, vejmand. (A). Ø, So, PLM. Andersen, Jens Henning, arbejdsmand. (A). T, Uns.

Brix, Axel, bestyrer. (V). So, Bra, Fri, Skk, Vor.

Brøndum, Henning C., gårdejer. (Up). So, Bø, Fri, Skk, Frn.

Mikkelsen, Niels, gårdejer. (Up). Ø, FSo, Bø, Fri, Skk, PLM.

Nielsen, Berner G., overtoldassistent. (A). So, Bra, Bø, PLM.

Nielsen, Peter Koch, politbetjent. (V). T, Kult.

Nielsen, Bernt, Lagerchef. (V). T, Kult.

Nielsen, Rasmus Halkjær, gårdejer. (V). Ø, PLM.

Otkjær, L. Peter, husmand. (A). Kult. Pedesen, Peder Kristian, gårdejer. (V). FT, PLM.

Sommer, Per, skoleinspektør. (B). T, Bra.

Steen, Bent M., proprietær. (Z). Kult, Uns.

### Nedsatte udvalg og kommissioner: (formænd)

Økonomiudvalget:  
Borgmester Einar Olsen.

Stående udvalg:  
Det sociale udvalg: Gårdejer Niels Mikkelsen.

Udvalget for tekniske anliggender:  
P. Chr. Pedersen.

Udvalget for faste ejendomme:  
Udvalget for kulturelle anliggender:  
Trafikspekulant Paul Lindholt.

Havneudvalget:  
Planlægnings- og miljøudvalget:  
Borgmester Einar Olsen.

Andre udvalg og kommissioner:  
Brandkommission: Borgmester Einar Olsen.

Børne- og ungdomsnævn: Gårdejer Niels Mikkelsen.

Civilforsvarskommission:  
Fritidskommission: Ella Toft.

Ligningskommission: Svend Lund.  
Skolekommission: Knud Bay-Smith.  
Ungdomsskolenævn: Ella Toft.

Voksenundervisningen: Ingelise Blendstrup.

Fritidsnævn: Tage Bødker.

Sekretær for byrådet:  
Knud Bertelsen.

Kommunens revision:  
Kommunernes Revisionsafdeling.

### Den kommunale administration:

Kommunaldirektør: Knud Bertelsen.

### ØKONOMISK/ADMINISTRATIV FORVALTNING:

Kasse og bogholder:  
Kommunebogholder: Jens Chr. Jensen.

Skattekontor:  
Skatteinspektør: Fru Inger M. Kamp Poulsen.

Folkeregister:  
Fru Inger M. Kamp Poulsen.

### SOCIAL- OG SUNDHEDS- FORVALTNING:

Socialkontor:  
Socialinspektør: Inger Pedersen.

TEKNISK FORVALTNING:  
Kommuneingeniør: Bent Rauff

KULTUREL FORVALTNING:  
Skolevæsenet:

Ledende skoleinspektør: Per Sommer, Blicherskolen, 8981 Spentrup.  
Ungdomsskoleinspektør: Lærer Anders Ladefoged, 8990 Fårup.

Biblioteksvæsenet:  
Bogbusordning med Randers Centralbibliotek.

Levnedsmiddelkontrol:  
Dyrlæge: I. L. Mikel Jensen, 8981 Spentrup.

### Sociale institutioner, skoler m.v. i Purhus kommune:

Sociale institutioner:  
Aldersdoms- og plejehjem:  
Asferg plejehjem  
Asferg pr. 8990 Faarup  
Tlf. (06) 44 34 33  
35 pladser  
Forstander: Kirsten Bonde Nielsen

Faarup alderdomshjem  
8990 Faarup  
Tlf. (06) 45 20 75 - 30 pladser  
Bestyrerinde: Fru Elly Andersen  
De gamle Hjem  
8981 Spentrup  
Tlf. (06) 47 70 90  
29 pladser  
Bestyrerinde: Fru Gudrun Brix

### Skoler:

#### Kommunale folkeskoler:

Asferg skole  
Asferg pr. 8990 Faarup  
Tlf. (06) 44 35 08  
Skoleinspektør: Chr. Sloth Jensen

Faarup skole  
8990 Faarup  
Tlf. (06) 45 21 35  
Skoleinspektør: Erl. Chemnitz Hansen

Bjerregrav skole  
Bjerregrav pr. 8900 Randers  
Tlf. (06) 45 41 33  
Skoleinspektør: Arthur Lien

Sønderbæk skole  
Sønderbæk pr. 8900 Randers  
Tlf. (06) 45 43 90  
Skoleinspektør: Mikael Vestergaard

Blicherskolen  
8981 Spentrup  
Tlf. (06) 47 72 10  
Skoleinspektør: Per Sommer

#### Private skoler:

Nørbæk efterskole  
Nørbæk pr. 8990 Faarup  
Tlf. (06) 45 20 92  
Forstander: C. Krathus

## Ramsø

#### Administrationsbygningen

Vibygårdsvej 50  
4130 Viby Sjælland  
Tlf. (03) 39 30 07

Postgiro: 1 18 94

Ekspeditionstid:

10—12, torsdag tillige 16—18, fredag dog  
dog 10—13

Kommunekode: 263

Amtskommune: Roskilde

Retskreds: Roskilde herredsret

Politikreds: Roskilde

Skattekreds: Greve

Vurderingskreds: Ramsø

Folketal 1/10-75: 7.550

Areal i ha: 6.781

#### Kommunevalget 5. marts 1974:

Af 4.515 vælgere stemte 3.074, heraf  
3.056 gyldige stemmer. Stemmeprø-  
cent: 68. A801 (4), B 338 (2), C 179 (1),  
M 256 (1), V 1.065 (6), Z 295 (1), Ram-  
sølisten 122 (0).

#### Kommunalbestyrelsens 15 medlemmer:

Borgmester: Olsen, Henry Berg, gård-  
ejer. (V). FØ, So, FBra, Bø, Id.

Viceborgmester: Ejvind Jensen, Han-  
delsgartner. (A). Ø, T, Kult, Fri, Li,  
FSkk, Skn, He.

Dijk, Anton van, maskinarbejder. (A).  
FBø, Uns, Ø, Fso.

Elm, Børge, konsulent. (V). So, T, Bø,  
Fri, Skk, Skn.

Hansen, Dagny, husmoder. (V). E,  
Ffri, Skk, Frn, Skn.

Jacobsen, Knud H. P., reg. revisor.  
(Z). E.

Jørgensen, Asger, gårdejer. (B). FT,  
Kult, Fri, Von, FHe.

Nielsen, Anna Borre, husmoder. (V).  
Ø, FKult, Li, Uns.

Nielsen, Evald Rædkjær, Vejmand.  
(A). So, Kult.

Nielsen, Ole Henn., gårdejer. (V). T,  
Bra, He.

Nielsen, Poul Lindor, typograf. (A).  
FE, Bra, Id.

Pedersen, Phillip, fhv. gårdejer. (V).  
E, Kult.

Pop, Kurt Møller, lærer. (B). Ø, So,  
Bø.

Minke, Bendt J., afdelingsassistent.  
(M). T.

Sylvest, Peter, ingeniør. (C). E, Bra,  
Id.

#### Nedsatte udvalg og kommissioner: (formænd)

##### Økonomiudvalget:

Borgmester, gårdejer Henry Berg  
Olsen.

##### Stående udvalg:

Det sociale udvalg: Anton van Dijk.  
Udvalget for tekniske anliggender:  
Gårdejer Asger Jørgensen.

Udvalget for faste ejendomme: Typo-  
graf Poul Lindor Nielsen.

Udvalget for kulturelle anliggender:  
Husmoder Anna Borre Nielsen.

**Andre udvalg og kommissioner:**

Brandkommission: Borgmester, gård-ejer Henry Berg Olsen.

Børne- og ungdomsværn: Anton van Dijk.

Civilforsvarskommission:

Fritidskommission: Husmoder Dagny Hansen.

Ligningskommission: Gårdejer Erik Pedersen.

Skolekommission: Handelsgartner Ejvind Jensen.

**Sekretær for kommunalbestyrelsen:**

Administrationschef: G. Storm Christensen.

**Kommunens revision:**

Kommunernes revisionsafdeling.

**Den kommunale administration:**

Administrationschef: G. Storm Christensen.

**ØKONOMISK/ADMINISTRATIV FORVALTNING:****Regnskabsafdeling:**

Kommunebogholder: Laurs Sørensen.

**Skattevæsen:**

Ligningsafdeling: Skatteinspektør Erik Larsen.

**SOCIAL- OG SUNDHEDS-FORVALTNING:****Socialkontor:**

Socialinspektør: Erland Witting.

**TEKNISK FORVALTNING:**

Kommuneingeniør: A. Thorborg Sørensen.

**Brandinspektørat:**

Brandinspektør: Alf Larsen, Byvejen 18, Dåstrup, 4130 Viby Sjælland. (Kommunen har overenskomst med Roskilde brandvæsen)

**KULTUREL FORVALTNING:**

Overassistent: L. Packroff

**Skolevæsenet:**

Ledende skoleinspektør: O. B. Stagsted.

**Biblioteksvæsenet:**

Ledende bibliotekar: Inga Gudmand Sørensen.

**Sociale institutioner, skoler m.v. i Ramsø kommune:****Sociale institutioner:****Alderdoms- og plejehjem:**

Vor Frue Alderdomshjem  
Kamstrupvej 1, Vor Frue  
4000 Roskilde. Tlf. (03) 35 91 83  
Bestyrer: Morten Kristensen  
(20 pladser)

Ørsted Alderdomshjem, Ørstedvej 50  
4130 Viby Sjælland. Tlf. (03) 39 30 53  
Bestyrer: Erik Th. Hansen  
(34 pladser)

**Skoler:****Kommunale folkeskoler:**

Peder Syv Skolen, Ørstedvej  
4130 Viby Sjælland. Tlf. (03) 39 33 15  
Skoleinspektør: O. B. Stagsted

Gadstrup Skole, Ramsømaglevej  
4621 Gadstrup. Tlf. (03) 39 03 80  
Skoleinspektør: Gerh. Olsen

Dåstrup Skole, Bueager,  
4130 Viby Sjælland. Tlf. (03) 39 40 89  
Skoleinspektør: Ole Joensen

**Private skoler:**

Viby Privatskole, Vestergade 14  
4130 Viby Sjælland. Tlf. (03) 39 32 44  
Skoleleder: Karen Margr. Jensen

**Randers**

Vestergade 34

8900 Randers

Tlf. (06) 42 36 00

Postgiro: 3 00 56 66

Ekspeditionstid:

10—13, torsdag tillige 15—18

Kommunekode: 731

Amtskommune: Århus

Retskreds: Randers og Randers herred.

Politikreds: Randers.

Skattekreds: Randers

Vurderingskreds: Randers

Folketal 1/10-75: 64.153

Areal i ha: 15.387

Kommunevalget 5. marts 1974:

Af 44.691 vælgere stemte 25.046, heraf 24.848 gyldige stemmer. Stemmepercent 56,04. A 12.079 (14), B 1.307



(1), C 3.452 (4), E 544 (0), F 737 (0), K596 (0), M 481 (0), Q 854 (1), Y 156 (0), Z 1.955 (2), N (uden for partierne) 14 (0), V1 (Venstre byllsten) 1.662 (2), V2 (Venstre, omegnslisten) 955 (1). [V1+V2], (V1+V2+C).

## Kommunalbestyrelsens 25 medlemmer:

Borgmester: Gjøtrup, Kristen. (A). FØ, FBra.  
 1. viceborgmester: Hüttel, Keld. lærer. (A). Ø, Kult.  
 2. viceborgmester: Kjeldsen, Kjeld, arkitekt m. a. a. (V). Ø, Vær, Bra. Albertsen, Elly, husmoder. (A). Ki, Vær.  
 Andersen, Aage, skolebetjent. (A). So, Ki, Bø.  
 Christensen, Irma, overassistent. (A). T, Kult.  
 Fisker, Knud, skolebetjent. (A). T, FKl.  
 Frost, J. Chr., gårdejer. (V). T, Ki.  
 Grønbæk, Ejnar, skolekonsulent. (B). H.  
 Grønbæk, Niels, advokat. (C). H, Vær.  
 Gürtler, Hanne, læge. (C). So, Ki, Bø.  
 Hansen, Laurits, overingeniør. (Z). Ø, T.  
 Henneberg, Andreas, skoleinspektør. (A). So, Ki, Bø.  
 Horn, Robert, bogholder. (C). Kult.  
 Hviid, Rasmus, togfører. (A). Ø, FSo, FBø.  
 Hølund, Knud, socialrådgiver. (A). FKult.  
 Mønsted, Vibeke, tekstforfatter. (Q). Kult, Vær.  
 Nielsen, Jens Ove, lagerarbejder. (A). So, Kult, Bø.  
 Nielsen, Niels Juel, formand. (A). FVær.  
 Pedersen, Helga Møller, husmoder. (Z). So, Ki, Bø.  
 Petersen, Aage, konsulent. (C). Ø, T, Bra.  
 Petersen, Egil, værkstedsleder. (A). Ø, FT, Vær.  
 Precht, Knud, plejehjemspørter. (A). Kult, Vær.

Randers, Holger, tømrermester. (A). T & Bra, FH.  
 Thomsen, Inge, bankassistent. (V). So, Kult, Bø.

## Nedsatte udvalg og kommissioner: (formænd)

### Økonomiudvalget:

Borgmester Kristen Gjøtrup.

### Stående udvalg:

Det sociale udvalg: Togfører Rasmus Hviid.

Udvalget for de kommunale værker: Formand Niels Juel Nielsen.

Teknisk Udvalg: Værkstedsleder Egil Petersen.

Kulturelt Udvalg: Socialrådgiver Knud Hølund.

Havneudvalget: Tømrermester Holger Randers.

Park- og Kirkegårdsudvalg: Skolebetjent Knud Fisker.

### Andre udvalg og kommissioner:

Brandkommission: Borgmester Kristen Gjøtrup.

Børne- og ungdomsværn: Togfører Rasmus Hviid.

Civildforsvarskommissionen, formand: Borgmester K. Gjøtrup.

### Sekretær for kommunalbestyrelsen:

Kontorchef, cand. jur. I. J. Rønne.

### Kommunens revision:

Kommunernes Revisionsafdeling.

## Den kommunale administration:

Kommunaldirektør: Erik Castberg.

Sekretariatschef: Søren Christensen.

Bogholderi: Kontorchef E. B. Jørgensen.

Borgmesterkontor: Kontorchef I. J. Rønne.

Indkøbskontor: Kontorchef Ib Kjær.

Inkassokontor: Kontorchef P. Bredahl Nissen.

Organisationskontor: Ekspeditionssekretær Finn Glerup.

Personalekontor: Ekspeditionssekretær O. Gindesgaard.

Økonomisk kontor: Kontorchef E. Froulund.

**SKOLEFORVALTNING:**

Skoledirektør: H. P. Jensen.  
 Viceskoledirektør: Folmer Kaag.  
 Kontorchef: Cand. polit. Kjeld Olsen.  
 Ledende skolepsykolog: P. J. Petersen.

**SKATTEFORVALTNING:**

(herunder folkeregister):

Dytmærskens 9  
 8900 Randers  
 Tlf.: (06) 43 44 00 og 43 25 00  
 Skatteinspektør: N. J. Olsen  
 Kontorchef:  
 F. Hartz.  
 K. Bertelsen.

**SOCIAL- OG SUNDHEDS-  
FORVALTNING:**

Slyngborggade 21  
 8900 Randers  
 Tlf. (06) 42 66 00

Socialinspektør: Bendt Meyer.  
 Kontorchef: Flemming Jensen.  
 Kontorchef: Civiløkonom Børge Nielsen.

Økonomisk-statistisk afdeling, hel-  
 seafdeling og sekretariat.

Niels Brocks Gade 2  
 8900 Randers  
 Tlf. (06) 43 32 33

Publikumsakspedition og bereg-  
 ningsafdeling.

**Bornetandklinikkerne:**

Overtandlæge Jørgen Christensen  
 Nyvangskolen. Tlf. (06) 42 96 85

**TEKNISK FORVALTNING:**

Østergade 12  
 8900 Randers  
 Tlf. (06) 43 11 00  
 Direktør: Civilingeniør Harald V.  
 Thomsen.

**Sekretariat:**

Kontorchef, cand. jur. J. Nepper-  
 Christensen.

Afd. 1: Byplanafdeling: Afdelings-  
 arkitekt Jens Jørgensen.

Afd. 2: Afdeling for vej og trafik:  
 Afdelingsingeniør Henrik Fog.

Afd. 3: Afdeling for miljø og kloak,  
 herunder rensningsanlæg: Afdelingsingeniør K. Hedelund Andersen.

Afd. 4: Afdeling for vedligeholdelse  
 af veje og kloaker, renovation samt  
 havnen: Afdelingsingeniør H. C.  
 Meilstrup.

Afd. 5: Bygningsafdeling, herunder  
 bygnings- og brandinspektorat og  
 vedligeholdelse af kommunale ejen-  
 domme: Afdelingsarkitekt Mogens  
 Harbo.

Havnemesterkontor: Tlf. (06) 42 10 57.  
 Materialgård: Tlf. (06) 42 36 00.

**Parker og kirkegårde:**

Stemannsgade 13, 8900 Randers  
 8900 Randers  
 Tlf. (06) 43 11 00.  
 Stadsgartner: K. Rasmussen.  
 Kirkegårdskontoret, Trapsgade 2,  
 8900 Randers  
 Tlf. (06) 43 11 00  
 Nordre og Østre kirkegård  
 Tlf. (06) 42 36 00

**Værkerne:**

Randers kommunale værker  
 Mariagervej 6. Tlf. (06) 42 48 11  
 Direktør: Civilingeniør J. Rosen-  
 stand.

**El-forsyningen:**

Driftsingeniør: J. Møller.

**Fjernvarmeforsyningen:**

Afdelingsingeniør: K. E. Hansen.

**Gas- og vandforsyningen:**

Driftsingeniør: Chr. Nielsen.

**El- og fjernvarmeværket:**

Overmaskinmester: R. Poulsen.

**Kontorafdeling:**

Kontorchef: E. Bitsch

**BIBLIOTEKSVÆSEN:**

Randers bibliotek  
 Stemannsgade 2. Tlf. (06) 43 13 00  
 Overbibliotekar: Hans Holck.

**CIVILFORSVAR:**

Jernbanegade 7, 8900 Randers  
 Tlf. (06) 42 95 33  
 Civilforsvarsleder: P.-H. Frisch.

**LEVNEDSMIDDELKONTROL:**

Lucernevej 58. Tlf. (06) 42 12 33  
 Stadsdyrlæge: E. Blegvad Andersen

**Sociale institutioner, skoler m.v. i  
Randers kommune:****Sociale Institutioner:**

Alderdoms- og plejehjem:

**Kommunale:**

Plejehjemmene  
 Søren Møllers Gade  
 8900 Randers. Tlf. (06) 42 68 00  
 Sygeafdeling og afdeling for  
 kronisk syge,  
 Vestergade 62, 8900 Randers.  
 Bestyrer: Nyrup Lyngsø.  
 (245 pladser)

Dronningborg alderdomshjem  
Egholmsvej 2, 8900 Randers  
Tlf. (06) 42 90 10

Bestyrer: Ruth Jensen  
(25 pladser)

Kristrup alderdomshjem,  
Tlf. (06) 42 29 39

Byvænget 12, 8900 Randers  
Bestyrer: Willy Storgaard  
(30 pladser)

Plejhjemmet Tirsdalen  
Rs. Hougårds Vej 42  
Tlf. (06) 42 73 11

8900 Randers  
Bestyrer: Johs. Sørensen.  
(60 pladser).

Vorup alderdomshjem,  
Bøsbrovej 70, 8900 Randers  
Tlf. (06) 42 25 70

Bestyrerpar: A. Møller Hansen og  
hustru  
(29 pladser)

#### Private:

Bakkebo, Køsters Allé 7,  
8900 Randers

Tlf. (06) 42 65 57

Forstander: Johs. Hansen  
(19 pladser)

Grete, Sjællandsgade 2  
Forstander: Birgit Agger  
(55 pladser)

Helse, Kristrupvej 49  
8900 Randers. Tlf. (06) 42 52 76  
Forstander: Børge Mogensen  
(17 pladser)

Adventist-Samfundets plejehjem  
Solbakken, Frederiksbjerg Allé 23  
8900 Randers

Tlf. (06) 43 05 24

Bestyrer: Egon Pedersen  
(30 pladser)

Prøven, Hobrovej 60, 8900 Randers  
Tlf. (06) 42 80 14

Forstander: V. Støvring Jensen  
(7 pladser)

Randers Kloster,  
Jernbanegade 3,  
8900 Randers

Tlf. (06) 42 01 75

Plejeafdeling (15 pladser).  
Bestyrer: G. Sparre-Ulrich.

Randers Kollektivhus  
Plejeafdeling, Parkboulevarden 71  
8900 Randers

Tlf. (06) 43 31 29

Bestyrer: Gerda Moesgård  
(42 pladser)

Rast, Hobrovej 62, 8900 Randers  
Tlf. (06) 42 66 10

Forstander: Johs. Laursen  
(7 pladser)

Vestervang, V. Tværvej 11  
8900 Randers. Tlf. (06) 42 45 91

Forstander: Eggert Nielsen  
(12 pladser)

#### Børne-, ungdoms- og forsorgs- institutioner:

Bakkeskolen, Udbyhøjvej 170  
8900 Randers. Tlf. (06) 42 50 71

Leder: Leif Vind, (kst.)  
(90 debile drenge og piger)

Parkskolen, Bakkevej 1  
8900 Randers. Tlf. (06) 42 76 51

Leder: Edith Rasmussen  
(54 imbecille børn)

Christiansborg børnehjem,  
Marienborgvej 15, 8900 Randers

Tlf. (06) 42 02 90

Leder Johs. Sand  
(28 børn 2-18 år)

Børnehjemmet Nordgården  
Infanterivej 33, 8900 Randers

Tlf. (06) 42 15 49

Leder: Kaj Aage Pedersen  
(30 børn 7-13 år)

Randers Ungdomspension  
Frøvadsholm, 8900 Randers

Tlf. (06) 42 08 07

Leder: Knud Brochorst Christensen  
(18 drenge over 15 år)

Børnehaven, Lucernevej 61  
8900 Randers

Tlf. (06) 43 57 37

Leder: Anna-Grethe Gudbjerg  
(24 imbecille børn 3-7 år)

#### Skoler:

##### Kommunale folkeskoler:

Hadsundvejens skole, Hadsundvej 3  
8900 Randers. Tlf. (06) 42 10 89

Skoleinspektør: Chr. Petersen

Hobrovejens skole, Gethersvej 36  
8900 Randers. Tlf. (06) 42 10 78

Skoleinspektør: Andreas Henneberg

Hornbæk skole, H. C. Andersens  
Vej 1, 8900 Randers. Tlf. (06) 42 19 76

Skoleinspektør: Holger Jensen

Kristrup skole, Kristrupvej 68  
8900 Randers. Tlf. (06) 42 95 63

Skoleinspektør: Peder Skadhede

Nyvangsskolen, Rindsvej 2  
8900 Randers. Tlf. (06) 42 51 67

Skoleinspektør: Eigil Jessen

Nørrevangsskolen, tlf. (06) 42 10 13

Skoleinspektør: T. Nordvig-Petersen

Gældende som anført indtil 1. august 1976:

Fra 1. august 1976:

Nørrevangsskolen, Glentevej 15,  
8900 Randers. Tlf.:

Skoleinspektør: T. Nordvig-Peter-  
sen

Markedgades Skole, Markedsgade 8  
8900 Randers. Tlf. (06) 42 10 14

Viceskoleinspektør: E. Skovgaard  
Jensen

Nørrestrædes Skole, Nørrestræde 2  
8900 Randers. Tlf. (06) 42 10 13

Viceskoleinspektør: Ragnhild  
Kjærsgaard

Rismølleskolen, Rismøllegade 15  
8900 Randers. Tlf. (06) 42 26 98  
Skoleinspektør: Henning Yde  
Rytterskolen, Borup Byvej 14  
8900 Randers. Tlf. (06) 44 30 65  
Skoleinspektør: Niels Bisgaard  
Søndermarksskolen,  
Skanderborggade 65, 8900 Randers  
Tlf. (06) 43 05 10  
Skoleinspektør: Jørgen Kjær  
Søren Møllers Gades skole  
Søren Møllers Gade 2, 8900 Randers  
Tlf. (06) 42 10 09  
Skoleinspektør: Evald Skovbjerg  
Tirsdalens skole, R. Hougårdsvej 50  
8900 Randers. Tlf. (06) 42 98 55  
Skoleinspektør: Nis Andersen  
Vestervangsskolen,  
Vester Boulevard 37, 8900 Randers  
Tlf. (06) 42 15 72  
Skoleinspektør: Ib Sørensen  
Vorup skole, Vorup Boulevard 33  
8900 Randers. Tlf. (06) 42 29 28  
Skoleinspektør: Aage Ladekarl  
Østervangsskolen  
Dronningborg Boulevard 33  
8900 Randers. Tlf. (06) 42 24 17  
Skoleinspektør: Helge Christensen

**Private skoler:**

C. la Cour's skole, Jyllandsgade 24  
8900 Randers. Tlf. (06) 42 90 23  
Skolebestyrer: Poul Smerup  
Randers Realskole, Fabers Allé 3  
8900 Randers. Tlf. (06) 42 36 76  
Skolebestyrer: J. Harbo  
Forberedelsesskolen A/S  
Reiersensvej 1, 8900 Randers  
Tlf. (06) 42 07 40  
Skolebestyrer: Ole Rethpenn  
Sankt Mikael skole  
Udbyhøjvej 26, 8900 Randers  
Tlf. (06) 42 41 65  
Skoleleder: Søster Inger  
Randers lille Skole  
Tånum, 8900 Randers  
Tlf. (06) 45 42 78  
Skoleleder: Birgitte Prahm

**Gymnasier:**

Amtsgymnasiet 1 Randers  
Klokkestøbervej 3, 8900 Randers  
Tlf. (06) 42 54 68  
Rektor: Per Mønsted  
Randers Statsskole  
Rådmands Boulevard 20, 8900 Randers  
Tlf. (06) 42 06 81  
Rektor: Povl Marstal

**Andre skoler:**

Handelsskolen i Randers  
Rådmands Boulevard 19, 8900 Randers  
Tlf. (06) 42 68 33  
Direktør: G. Foged  
Teknisk Skole, Vester Allé 26  
8900 Randers. Tlf. (06) 42 60 22  
Forstander: Ingvar Jensen

Specialarbejderskolen i Randers  
Helstedgård  
Hobrovej 216, 8900 Randers  
Tlf. (06) 42 21 11  
Forstander: K. V. Christensen

**Ravnsborg**

Stationsvej 4  
4913 Horslunde  
Tlf. (03) 93 52 21  
Postgiro: 8 04 00 99  
Borgmesterkontor:  
Kommunekontor:  
Folkeregister:  
Skattekontor:  
Socialkontor:  
10—12,30, torsdag tillige 16—18  
Teknisk forvaltning:  
Stationsvej 3  
4913 Horslunde  
Tlf. (03) 93 52 72 og 93 52 21  
Mandag—fredag 10—12,30 samt  
torsdag 16—18

Kommunekode: 379

Amtskommune: Storstrøm

Retskreds: Nakskov

Skattekreds: Vestlollands

Vurderingskreds: Højreby-Ravnsborg

Folketal 1/10-75: 7.453

Areal i ha: 19.757

**Kommunevalget 5. marts 1974:**

Af 5.442 vælgere stemte 4.128, heraf  
4.062 gyldige stemmer. Stemmeper-  
cent: 75,9. A1 1.917 (8), A2 (Femø) 24  
(0), B 208 (0), C 313 (1), M 53 (0), V  
905 (5), Z 429 (2), H1 (Fejllisten) 179  
(1), H2 (Femølisten) 134 (3). [A1+A2]  
og [H1+H2]. (C+M+V+H1-2).

**Byrådets 17 medlemmer:**

Borgmester: Jønck, Poul R., gårdejer.  
(V). FØ.

1. viceborgmester: Jacobsen Hans  
Erik, gartner. (Z). Ø.

2. viceborgmester: Erenbjerg, Hans  
Ejlert, skoleinspektør. (A). So, Li  
Fri, Skk.

Andersen Martin, chauffør. (A). Ø, E,  
Bø.

Christensen, Johan, tilsynsførende.  
(A). E.

Christensen, Helge, gårdejer. (V). So, FT, FE, Bø.

Hansen, Erik, gårdejer. (V). So, E, Kult, H, Bø.

Hansen, Gunnar, vejformand. (A). So, E, Bø.

Hermansen, Erik, købmand. (A). Kult. Jørgensen, Poul, kasserer (A). Ø, Li. Kolath, Svend, arbejdsmand. (A). T, H, Hus.

Larsen, Gordon, graver. (A). So, H, Bø, Li, Kult.

Larsen, Knud, proprietær. (Z). E, H, Møller, Kirsten, husmoder. (V). FSo, Kult, FBø.

Rasmussen, Niels Peter, postbud. (V). FSKk, FFri, FKult.

Skou, Aksel, frugtavlser. (H1). T, H. Stevns, Jørgen, viceinspektør. (C). Ø, So, E, Bø, Li.

### Nedsatte udvalg og kommissioner: (formænd)

#### Økonomiudvalget:

Borgmester, gårdejer Poul R. Jønck.

#### Stående udvalg:

Det sociale udvalg: Husmoder Kirsten Møller.

Udvalget for tekniske anliggender: Gårdejer Helge Christensen.

Udvalget for faste ejendomme: Gårdejer Helge Christensen.

Udvalget for kulturelle anliggender: Postbud Niels Peter Rasmussen.

Havneudvalget: Aksel Skou.

Planlægnings- og miljøudvalget: er henlagt under teknisk udvalg.

#### Andre udvalg og kommissioner:

Børne- og ungdomsværn: Husmoder Kirsten Møller.

Fritidskommission:

Postbud Niels P. Rasmussen.

Ligningskommission:

C. O. Højgrav-Huus.

Skolekommission:

Postbud Niels P. Rasmussen.

#### Sekretær for byrådet:

Kæmner: Ole Nielsen.

#### Kommunens revision:

Kommunernes Revisionsafdeling.

### Den kommunale administration:

Kæmner: Ole Nielsen.

#### ØKONOMISK/ADMINISTRATIV FORVALTNING:

Bogholderi:

Regnskabschef: Ib Kristiansen.

Skattekontor:

Skatteinspektør: Karen Margrete Sørensen.

Folkeregister:

Assistent: Annelise Andersen.

#### SOCIAL- OG SUNDHEDS-FORVALTNING:

Socialkontor:

Socialinspektør: Hedeveg Christensen.

Børneværnskontor:

Familievejleder: Bent Løfqvist.

Sygesikringskontor:

Fuldmægtig Lykke Jensen.

#### TEKNISK FORVALTNING:

Kommuneingeniør: Per Friis Jensen.

#### Brandinspektorat:

Brandinspektør: Stationsleder Knud Madsen.

#### KULTUREL FORVALTNING:

Skolekontoret:

Skoleinspektør: Peter Skaalum.

Ungdomsskoleinspektør: Ivan Olsen.

Biblioteksvæsenet:

Overbibliotekar: Lærer K. K. Gregersen.

### Sociale institutioner, skoler m.v. i Ravnsborg kommune:

#### Sociale institutioner:

Alderdoms- og plejehjem:

Horslunde Alderdomshjem  
H. C. Skottesvej 4, 4913 Horslunde  
Tlf. (03) 93 50 62

Leder: Birthe Støckel.  
34 pladser

Birket Alderdomshjem  
4943 Torrig

Tlf. (03) 93 70 49  
Leder: Olga Hansen.  
16 pladser

Fejø Alderdomshjem  
Vesterby 4944 Fejø

Tlf. (03) 91 30 51  
Leder: Brit Ahlstrøm  
32 pladser

Vindeby Alderdomshjem  
4913 Horslunde  
Tlf. (03) 93 21 20

Leder: Elly Pedersen  
10 pladser

**Sandby Alderdomshjem**

4912 Harpelunde

Tlf. (03) 93 11 25

Leder: Ingrid Terkelsen

16 pladser

**Købelev Alderdomshjem**

Vesterbo, 4900 Nakskov

Tlf. (03) 93 20 82

Leder: Else Baasch

16 pladser

**Utterslev Alderdomshjem**

4913 Horslunde

Tlf. (03) 93 53 22

Leder: Birgit Christiansen

17 pladser

**Skoler:****Kommunale folkeskoler:****Fejø centralskole**

4944 Fejø

Tlf. (03) 91 32 00

Skoleinspektør: M. E. Hummelrose

**Femø Skole**

Femø, 4930 Maribo

Tlf. (03) 91 50 39

Skoleleder: H. Skotte

**Birket centralskole**

4943 Torrig

Tlf. (03) 93 71 14

Skoleinspektør: Vagn E. Jørgensen

**Ravnsborgskolen**

4913 Horslunde

Tlf. Horslunde 93 51 76

Skoleinspektør: N. Arne Sørensen

**Købelev centralskole**

4900 Nakskov

Tlf. (03) 93 20 58

Skoleinspektør: Hans, E. Erenbjerg

**Sandby centralskole:**

4912 Harpelunde

Tlf. (03) 93 11 36

Skoleinspektør: Kurt Andersen

**Utterslev centralskole**

4913 Horslunde

Tlf. (03) 93 53 72

Skoleinspektør: Peter Skaalum

**Private skoler:****Horslunde private Realskole**

Tlf. (03) 93 51 55

v. skolebestyrer H. Romme

**Ribe****Glørtzvej 2**

6760 Ribe

Tlf. (05) 42 09 00

Postgiro: 5 39 40

**Borgmesterkontor:****Økonomisk forvaltning:****Skatteforvaltning:****Social- og sundhedsforvaltning:****Teknisk forvaltning:****Glørtzvej 2**

6760 Ribe

Tlf.: (05) 42 09 00

9,30—12,30, torsdag tillige 15—18

**Skole- og kulturforvaltning:****Sct. Nicolalgade 20**

6760 Ribe

Tlf. (05) 42 09 00

9,30—12,30, torsdag tillige 15—18

**Miljøhygiejnisk laboratorium****(Levnedsmiddelkontrollen):****Dagmarsgade 21**

6760 Ribe

Tlf. (05) 42 09 00 og 42 11 55

Mandag—fredag 8—16

**Civilforsvarskontor:****Seminarlevej 2**

6760 Ribe

Tlf. (05) 42 09 00

9,30—12,30, torsdag tillige 15—18

**Kommunekode: 571****Amtskommune: Ribe****Retskreds: Ribe****Politikreds: Ribe****Skattekreds: Ribe****Vurderingskreds: Ribe****Folketal 1/10-75: 17.837****Areal i ha: 35.240****Kommunevalget 5. marts 1974:**

Af 12.047 vælgere stemte 7.700, heraf 7.640 gyldige stemmer. Stemmeprøcent: 63,4. A 1.454 (5), B 408 (1), C 466 (1), E 221 (0), F 313 (1), M 75 (0), Q 193 (0), V 3.257 (11), Z 968 (2), Fællesorganisationen 285 (0). (V+C+Q), (A+F+H) og (B+E).

**Kommunalbestyrelsens****21 medlemmer:**

Borgmester: Pedersen, C. J. (V). FØ, FBra, FC, Skn.

1. viceborgmester: Rosenstand, Erik, gårdejer. (V). Ø, Kult, Skn.

2. viceborgmester: Steinness, Leif, pedel. (A). Ø, FKult, Skk, Fri, Skn, Be.

Ager, Hans S., plejerassistent. (A). Ø, So, Ski, Bø, Skn.

Bitsch-Larsen, Hans, stud. mag. (B).  
H, Kult, Skn.  
Bjerrum, Jørgen, gårdejer. (V). Byp,  
So, H, Skk, Fri, Frn, Skn, Be.  
Christensen, Jens, vurderingsformand.  
(V). Ø, FSo, FBø, Skn.  
Christensen, Lelf Graves, overlærer.  
(V). Sko, Kult, Skk, FFri, FUns, Bo.  
Faurholt, Erik. (C). Ø.  
Jacobsen, Mogens, overbibliotekar.  
(F). Byp, Sbl.  
Jacobsgaard, Hans, bankfuldmægtig.  
(V). Byp, So, Bø, FSkk, Fri, Skn,  
Be, Bo, FSbl.  
Jensen, Børge, formand. (A). Byp, FH,  
T, Skn.  
Jørgensen, Jørgen, kørerlærer. (A).  
Byp, Skk, Fri, Uns, Von, Be, Bo, T.  
Jensen, Jens Chr., Stenderup, dispo-  
nent. (Z). So, Skn.  
Erik A. Jensen, arbejdsformidler. (A).  
Bø, Skn, Von, So.  
Lauridsen, Jens J., el-installatør. (V).  
FByp, T, Bra, Skn.  
Lauritsen, Aage, gårdejer. (V). Ø,  
Byp, T, Skn, Be.  
Olesen, Sigurd, regnskabsfører. (V).  
So, Ft, Skn.  
Schmidt, Andreas, gårdejer. (V). FSKo,  
Kult, Skk, Fri, C, Skn, Sbl.  
Sørensen, Kresten, gårdejer. (Z). Sko,  
T, Skn.  
Sørensen, Kristian Holt. (V). Sko, T,  
Bra, Skn.

### Nedsatte udvalg og kommissioner: (formænd)

#### Økonomiudvalget:

Borgmester C. J. Pedersen.

#### Stående udvalg:

Det sociale udvalg: Vurderingsfor-  
mand Jens Christensen.

#### Teknisk udvalg:

Regnskabsfører Sigurd Olesen.

Skoledvalget: Gårdejer Andreas  
Smidt.

Kulturudvalget: Pedel Lelf Steiness.

Havneudvalget: Fmd. Børge Jensen.

#### Miljø- og byplanudvalget:

El-installatør Jens J. Lauridsen.

#### Andre udvalg og kommissioner:

##### Ø-udvalg:

Borgmester C. J. Pedersen.

Brandkommission: Borgmester C. J.  
Pedersen.

Børne- og ungdomsværn: Vurderings-  
formand Jens Christensen.

Civilforsvarskommission: Borgmester  
C. J. Pedersen.

#### Fritidskommission:

Overlærer Lelf Graves Christensen.

#### Ligningskommission:

Gårdejer Kristen Sørensen.

#### Skoledkommission:

Bankfuldmægtig Hans Jacobsgaard.

Sekretær for kommunalbestyrelsen:  
Kommunaldirektøren.

#### Kommunens revision:

Kommunernes Revisionsafdeling,  
Esbjerg.

### Den kommunale administration:

Kommunaldirektør:  
Borgmesterkontor og  
byrådssekretariat:

(Herunder personalekontor, statistisk  
kontor, trykkeri og indkøb, lån (gar-  
ranti) til boligindsud, salg af grun-  
de, vielsespapirer m.v.)

#### ØKONOMISK FORVALTNING:

Regnskabschef: Viggo Sørensen.

Bogholderi og regnskab:

Fuldmægtig: Edith Hjort.

Økonomisk planlægning:

Fuldmægtig: Evald Bendixen.

Lønningskontor:

Fuldmægtig: Kr. Kristensen.

Kassererkontor:

Overassistent: Karen Hansen.

#### Skatteforvaltning:

Skatteinspektør: Jørgen Bøg.

Souschef: Fuldmægtig Elmer Møl-  
ler.

Skattekontor:

Fuldmægtig: Anna Johansen.

Revisionsafdeling:

Fuldmægtig: Kristian Kristensen.

Arbejdsgiverkontrol:

Overassistent: Bent Christensen.

Pantefoged:

Overassistent: Gunnar Nissen.

Ejendomsskattekontor:

Overassistent: Gudrun Schmidt.

Folkeregister:

Overassistent: Kirsten Jensen.

#### SOCIAL- OG SUNDHEDS- FORVALTNING:

Socialinspektør: Erling Larsen.

Souschef: Fuldmægtig Britta Møl-  
ler Petersen.

Afd. for rådgivning m. v.:  
Fuldmægtig Britta Møller Petersen.

Afd. for sikringsydelse:  
Fuldmægtig Svend Hansen, herunder sociale pensioner:  
dagpenge  
sygesikring  
børnetilskud  
børnebidrag  
boligsikring  
fribefordring

Afd. for hjemmepleje, sundhedspleje og omsorgsarbejde:  
Fuldmægtig E. Brix Madsen.

Den kommunale Dagplejeformidling:  
Dagplejeleder Nina Laursen

Skolelæge:  
Peter Agerbæk

Den kommunale børnetandpleje:  
Kilnikchef Bente Svith

**KULTUREL FORVALTNING:**  
Fuldmægtig: F. A. Nielsen.  
Fritidskonsulent: A. R. Kværnø.

**Biblioteksvæsenet:**  
Overbibliotekar: Mogens Jacobsen,  
Saltgade, 6760 Ribe.  
Tlf. (05) 42 17 00.

**Skove, parker, idræts- og legepladser:**  
Kommunegartner: Kaj Chr. Hansen,  
Materialegården, Industrivej 23  
6760 Ribe  
Tlf. (05) 42 10 69.

**Ungdomsskolen:**  
Ungdomsskoleinspektør: Per Werborg,  
Bispegade, 6760 Ribe.  
Tlf. (05) 42 03 49.

**SKOLEFORVALTNING:**  
Skoledirektør: A. Kjær Larsen.  
Konsulent for specialundervisning:  
Skolepsykolog: Knud Sloth.

Tale- og hørepædagog:  
Overlærer: H. P. Eskildsen.

Konsulent for skolebibliotekerne:  
Skolebibliotekskonsulent: Preben Græsdal.

Erhvervskonsulent:  
Overlærer A. V. Mikkelsen  
Kurator:  
Lærer Ellen Josephsen

**TEKNISK FORVALTNING:**  
Stadsingeniør: A. Elmose  
Sekretariat:  
Fuldmægtig: Børge Friis

Assisterter:  
Gerda Petersen.  
Torsten Troelsen.

Vejafdeling:  
Veje-, vandløb-, kloak- og renovationsvæsen, renseanlæg m.v.  
Afdelingsingeniør: J. Bjørnskov.  
Ingeniører:  
B. Lyngsøe (veje)

J. C. Pedersen (kloak)  
C. J. Svendsen (kloak, vandløb, miljø)  
N. E. Bech (veje og renovation)

Materialegård:  
Industrivej 23. Tlf. (05) 42 10 23  
Vejformand: Hans Olsen

Centralrenseanlæg:  
Holmevej. Tlf. (05) 42 04 76  
Formand: Jørgen Kaas

**BYPLANAFDELING:**  
Stadsingeniør: A. Elmose  
Arkitekt: Kurt Sinnerup  
Assistent: Lilian D. Nielsen

**BYGNINGS- OG BRAND-INSPEKTORATET:**  
Bygnings- og brandinspektør:  
A. Elmose  
Afdelingsingeniør: A. G. Bruun  
Konstruktør: Th. Petersen  
Assistent: Willi Weber

**MILJØFORVALTNING:**  
Arbejdsgruppe bestående af:  
Stadsingeniør A. Elmose  
Stadsdyrlæge E. Tribler  
Afdelingsing. J. Bjørnskov  
Afdelingsing. H. von Barm  
Arkitekt K. Sinnerup  
Afdelingsing. A. Bruun  
Fuldmægtig B. Friis  
Ass. Kirsten Marie Sørensen

**Kommunale værker:**  
Elforsyning  
Vandforsyning  
Varmeforsyning  
Dagmarsgade 21. Tlf. (05) 42 10 22  
Afdelingsingeniør: H. von Barm  
Maskinmester: C. M. Andersen  
El-overmontør: P. Uldum  
Kontorassistent: S. E. Schütt

**Civillforsvar:**  
Civildforsvarsleder: Ernst Jensen,  
Seminarievej 2  
Tlf. (05) 42 09 00

**Havnevæsenet:**  
Havnefoged: Teknisk assistent  
Hans Chr. Olsen.  
Tlf. (05) 42 10 23

**Miljøhygiejnisk laboratorium:**  
Dagmarsgade 21, 6760 Ribe  
Tlf. (05) 42 11 55  
Stadsdyrlæge: E. Tribler.

## Sociale institutioner, skoler m. v. i Ribe kommune:

**Sociale Institutioner:**  
Alderdomshjem:  
Dagmargården  
Albert Skeelsgade 2  
Tlf. (05) 42 01 31  
Sygeafdeling  
Sct. Laurentiigade 2  
Bestyrer:  
Ruth og Dolsgaard



Alderdomshjemmet »Karstensminde«  
Hans Jensensvej 1,  
6771 Gredstedbro. Tlf. (05) 43 11 17  
Bestyrerpar: Anna og Børge Laursen  
Alderdomshjemmet »Riberhus«  
Sct. Nicolaigade 18,  
Tlf. (05) 42 00 11  
Bestyrerpar: Maja og Knud Jensen  
Plejehjemmet »Søgården«  
Tangvej 117, 6760 Ribe  
Tlf. (05) 42 12 92  
Bestyrer: Benny Andersen  
Hvilehjemmet v. Aaen  
Badstuestræde 7. Tlf. (05) 42 05 08  
Bestyrerinde: Agnes Vendelboe Jensen

#### Børnehaver (selvejende):

Jacob A. Riis børnehavn (52 børn  
2-7 år)  
Klostergade 11. Tlf. (05) 42 06 53  
Leder: Esther Marie Christensen  
Børnehaven »Børnebo« (52 børn  
2-7 år)  
Lærkevej 14, Egebæk, 6760 Ribe  
Tlf. (05) 44 51 89  
Leder: Anni Stagelund  
Børnehaven »Fuglereden«  
(60 børn 3-7 år) Skyttevej  
Tlf. (05) 42 20 94  
Leder: Bodil Vass  
Børnehaven »Ribo« (40 børn 3-7 år)  
Willemoesvej. Tlf. (05) 42 12 26  
Leder: Margit Jessing

#### Børnehavn (kommunal)

Børnehaven Mosevej (52 børn 2-7 år)  
Tlf. (50) 42 19 00  
Leder: Jens E. Thomsen

#### Daglejeformidling:

(120 børn 0-7 år)  
Social- og sundhedsforvaltningen  
Leder: Nina M. Laursen

#### Fritidshjem (kommunale):

Ribe kommunes Fritidshjem  
(38 børn 7-14 år) Nørremarksvej 2  
Tlf. (05) 42 20 36  
Leder: Ejnar Schmidt Hansen  
Fritidshjemmet Mosevej  
(60 børn 7-14 år). Tlf. (05) 42 19 98  
Leder: Johs. Iversen

#### Fritidsklubber:

Ribe kommunale ungdomsklub  
»Samlestalder« (14-18 år)  
Rosenalle 9. Tlf. (05) 42 12 48  
Leder: Frits Sandberg

#### Vuggestuer (kommunale):

Vuggestuer »Engbo« (32 børn 0-3 år)  
Seminarievej 25. Tlf. (05) 42 12 65  
Leder: Karen Kristensen

#### Skoler:

Kommunale folkeskoler:  
Valdemarskolen, Seminarievej  
6760 Ribe. Tlf. (05) 42 06 93  
Skoleinspektør: Erik Christensen.

Vittenbergskolen, Haderslevvej  
6760 Ribe. Tlf. (05) 42 18 11  
Skoleinspektør: Sv. Stræde Nielsen

Farup skole, 6760 Ribe  
Tlf. (05) 42 16 28  
Skoleinspektør: Asger Laurberg

Kongeådal skolen, 6771 Gredstedbro  
Tlf. (05) 43 12 40  
Førstelærer: Roll Præstegaard

Gredstedbro skole, 6771 Gredstedbro  
Tlf. (05) 43 11 13  
Skoleinspektør: Sv. A. Winkler

Jernved skole, 6771 Gredstedbro  
Tlf. (05) 43 50 96  
Førstelærer: Knud Primdal

Hjortlund skole, 6771 Gredstedbro  
Tlf. (05) 43 11 39  
Førstelærer: Johannes Holm

Kalvslund skole, 6760 Ribe  
Tlf. (05) 43 70 46  
Førstelærer: Th. Helle  
Kristensen

Obbekær skole, 6760 Ribe  
Tlf. (05) 44 12 05  
Førstelærer: Preben Kvist Kristensen

Seem-Warming skole, 6760 Ribe  
Tlf. (05) 44 10 79  
Førstelærer: Knud Rasmussen

Høm skole, 6760 Ribe  
Tlf. (05) 44 11 57  
Førstelærer: Chr. C. Beier

Spandet skole, 6760 Ribe  
Tlf. (04) 85 72 40  
Førstelærer: Hans Agger

Roager skole, 6760 Ribe  
Tlf. (05) 44 30 15  
Førstelærer: Georg Jacevicz

Hviding skole, 6760 Ribe  
Tlf. (05) 44 52 54  
Skoleinspektør: Fr. Mortensen.

Vester Vedsted skol, 6760 Ribe  
Tlf. (05) 44 50 58  
Skoleinspektør: J. K. Hune

Øster Vedsted skole, 6760 Ribe  
Tlf. (05) 42 09 34  
Førstelærer: Hans Rudbeck

Mandø skole, 6760 Ribe  
Tlf. (05) 44 51 78  
Førstelærer: Martin Bjerg

Nørremarks skolen, 6760 Ribe  
Skoleinspektør: V. Vestergaard  
Andersen  
Tlf. (05) 42 02 65

#### Gymnasier:

Ribe Katedralskole, Puggårdsgade  
6760 Ribe. Tlf. (05) 42 02 66  
Rektor: V. Vestergaard

#### Andre skoler:

Ribe statsseminarium, Seminarievej  
6760 Ribe  
Tlf. (05) 42 01 94, postgiro 16 69 96  
Rektor: Niels Kyndrup

Ribe Handelsskole, Skyttevej 29  
6760 Ribe

Tlf. (05) 42 12 30, postgiro 5 95 60  
Forstander: J. E. Fejfer

Ribe kommunale ungdomsskole  
Tlf. (05) 42 01 16, postgiro 5 39 40  
Leder: Per Werborg

Externatskolen Sct. Jørgensskolen,  
Obbekærvej, 6760 Ribe  
Tlf. (05) 42 15 77

Skoleleder: Poul S. Sundtoft

Statens Specialarbejderskole »Snepsgaard«, Seem, 6760 Ribe  
Tlf. (05) 15 68 69, postgiro 9 41 55  
Forstander: J. Jensen

Ungdomshøjskolen ved Ribe  
V. Vedsted, 6760 Ribe  
Tlf. (05) 44 50 04, postgiro 11 85 60  
Forstander: J. Kr. la Cour Madsen

## Ringe

Algade 40

5750 Ringe

Tlf. (09) 62 13 01

Postgiro: 1 32 38

### Kulturel forvaltning:

Algade 40

5750 Ringe

Tlf.: (09) 62 13 01

Borgmesterkontor: Algade 40

Økonomikontor: Algade 40

Folkeregister: Algade 40

Skattekontor: Algade 40

Social- og sundhedsforvaltning: Alga-  
de 40. 9—12,30, torsdag tillige 14—18

Teknisk forvaltning: Søvej 31

### Civilforsvarskontor:

Søvej 31

Tlf. (09) 62 13 01

10—12 torsdag tillige 14—18

Kommunekode: 473

Amtskommune: Fyn

Retskreds: Svendborg

Politikreds: Svendborg

Skattekreds: Sydfyns

Folketal 1/10-75: 11.187

### Kommunevalget 5. marts 1974:

Af 7.319 vælgere stemte 5.123, heraf  
5.077 gyldige stemmer. Stemmeprø-  
cent: 70. A 973 (4), B 677 (2), C 683  
(3), F 127 (0), V 2.216 (9), Z 401 (1).

## Kommunalbestyrelsens

### 19 medlemmer:

Borgmester: Hansen, Erik, gårdejer.  
(V). FØ, PLM, Bra, C.

Viceborgmester: Friis, Erling, over-  
montør (A). Ø, PLM, Fri, SSk.

Enevoldsen, Laurids, lærer. (C). Ø,  
FSø

Fischer, Poul, bogtrykker. (C). PLM.  
Hansen, Ejnar Bagge, kontorassistent.  
(V). So, Kult, FFri, FSkk.

Hansen, Erik Fald, gårdejer. (V).  
FKult Fri, Skk.

Hansen, Hans Bebe, husmand. (V).  
T.

Johansen, Frede Skov, konsulent. (B).  
Ø, FPLM.

Kjær, Karl E., forstander. (A). PLM.  
Kult.

Kristensen, Poul, gårdejer. (V). T.

Larsen, Hans, anlægsgartner. (B).  
Kult.

Erik Rasmussen, kedelpasser. (A). So,  
Bra, C.

Nielsen, Ingvard, entreprenør. (C).  
Kult.

Nielsen, Thora, bestyrerinde. (A). T.  
Pedersen, Kristian, kontorassistent.  
(V). So, Fri, Skk.

Petersen, Thomas Nørregaard, gård-  
ejer. (V). Ø, FT, PLM, Bra, Fri, Skk.

Sandal, Karl, skoleleder. (V). PLM.

Stevnhoved, Ib, direktør. (Z). T, C.

Volgt, Povl, gårdejer. (V). So.

## Nedsatte udvalg

### og kommissioner: (formænd)

#### Økonomiudvalget:

Borgmester, gårdejer Erik Hansen.

#### Stående udvalg:

Det sociale udvalg: Lærer Laurids  
Enevoldsen.

Udvalget for tekniske anliggender:  
Gårdejer Thomas Nørregaard Peter-  
sen.

Udvalget for kulturelle anliggender:  
Gårdejer Erik Fald Hansen.

Planlægningsudvalget: Konsulent Fre-  
de Skov Johansen.

**Andre udvalg og kommissioner:**  
 Skolekommission: Kontorassistent Ejnar Bagge Hansen.

**Sekretær for kommunalbestyrelsen:**  
 Kommunaldirektør Kai Nielsen.

**Kommunens revision:**  
 Kommunernes Revisionsafdeling.

**Den kommunale administration:**  
 Kommunaldirektør: Kai Nielsen.

**Borgmesterkontor:**  
 Ekspeditionssekretær: Tove Jensen.

**ØKONOMISK/ADMINISTRATIV FORVALTNING:**

Økonomisk forvaltning:  
 Kommunebogholder: Poul Johansen.

Inkassokontor:  
 Overassistent: Thorvald B. Rasmussen.

Skattevæsen:  
 Skatteinspektør: H. Munk Jensen.

Ligningskontor:  
 Skatterevisor: Lis Jensen.

Arbejdsgiverkontrol:  
 Overassistent: Else Hansen.

Folkeregister:  
 Overassistent: Bjarne Dyhr.

**SOCIAL- OG SUNDHEDS-FORVALTNING:**

Socialinspektør: Johs. Eskildsen.  
 Fuldmægtig: Henning Høj.

**TEKNISK FORVALTNING:**

Kommuneingeniør: Carl Bramsen.

Vejafdeling:  
 Ingeniør: Knud Thorup.

Kloakafdeling:  
 Ingeniør: Preben Terp.

Bygningsvæsen:  
 Konstruktor: Hans Kragh.

Bygningsinspektorat:  
 Bygningsinspektør: Kommuneingeniør Carl Bramsen.

Brandinspektorat:  
 Brandinspektør: Børge W. Boesen.

Civildforsvar:  
 Civildforsvarsleder: Børge W. Boesen.

**KULTUREL FORVALTNING:**

**Skolevæsenet:**  
 Ledende skoleinspektør: Amdt Petersen.  
 Skolepsykologisk rådgivning for kommunerne:  
 Gudme, Langeskov, Ringe, Ryslinge og Årslev.  
 Kontor: Algade 12, 5750 Ringe  
 Tlf. (09) 62 20 20.  
 Ledende skolepsykolog T. Grønfeldt Nielsen

**Sociale institutioner, skoler m.v. i Ringe kommune:**

**Sociale institutioner:**

**Alderdoms- og plejehjem:**  
 Bakkegården  
 5750 Ringe  
 Tlf. (09) 66 12 18 - 22 pladser  
 Bestyrer: Grethe og Gunner Christensen

Ringe alderdomshjem  
 Søvej 21, 5750 Ringe  
 Tlf. (09) 62 11 53 - 13 pladser  
 Bestyrer: Thora Nielsen.

Ringe hvilehjem  
 Assensvej 30, 5750 Ringe  
 Tlf. (09) 62 12 54 - 15 pladser  
 Bestyrer: Aage Lund Petersen  
 Solhjem  
 Hillerslev, 5750 Ringe  
 Tlf. (09) 64 10 31 - 22 pladser  
 Bestyrer: Dorthea Laursen

**Børne-, ungdoms- og forsorgsinstitutioner:**

Børnehjemmet »Møllebakken«  
 Sdr. Højrup, 5750 Ringe  
 Tlf. (09) 99 11 17 - 22 børn 2-14 år  
 Leder: Karl Kjær

**Skoler:**

**Kommunale folkeskoler:**

Espe skole  
 5750 Ringe, tlf. (09) 66 11 93  
 Skoleinspektør: Børge Havelund Rasmussen

Heden skole  
 5750 Ringe, tlf. (09) 66 11 32  
 Førstelærer: Ebbe Riber.

Hillerslev skole  
 5750 Ringe, tlf. (09) 64 10 55  
 Skoleinspektør: Egon Christensen

Reventlow-skolen, Krarup  
 5750 Ringe, tlf. (09) 27 10 13  
 Førstelærer: Jens Kr. Jørgensen

Guldhøjskolen, Odensevej 22  
 5750 Ringe, tlf. (09) 62 14 28  
 Ledende skoleinspektør: Amdt Petersen

Søllinge-Hellerup skole  
 5750 Ringe, tlf. (09) 98 13 32  
 Førstelærer: H. Høst-Madsen

Sdr. Højrup skole  
 5750 Ringe, tlf. (09) 99 11 91  
 Førstelærer: Ib Helge Larsen

Tingagerskolen  
 5750 Ringe, tlf. (09) 62 14 43  
 Skoleinspektør: A. Aalund

Vantinge skole  
 5750 Ringe, tlf. (09) 66 11 90  
 Førstelærer: Bent Glindtvad

Rubjerglundskolen, Rolighedsvej 16  
5750 Ringe  
Tlf. (09) 62 15 43  
Skoleinspektør: H. Damg. Pedersen

**Private skoler:**

Hjemly fri- og efterskole  
5750 Ringe, tlf. (09) 64 10 24  
Forstander: E. Paabøl Andersen

Palleshave friskole  
5750 Ringe, tlf. (09) 90 10 74  
Leder: Hjalmar Lundsgård

Ringe fri- og efterskole  
5750 Ringe, tlf. (09) 62 13 68  
Leder: Gunnar Kjær

Ringe kost- og realskole A/S  
Vestergade 27, 5750 Ringe  
Tlf. (09) 62 20 87 og 62 20 88

Rudme friskole, 5750 Ringe  
Tlf. (09) 62 15 76  
Leder: Tage Toft

Sødinge friskole  
5750 Ringe, tlf. (09) 62 16 65  
Leder: Karl Sandal

Søllinge friskole  
5750 Ringe, tlf. (09) 98 13 61  
Leder: Thomas Bent Enevoldsen

**Ringkøbing****Rådhuset:**

Ved Fjorden  
6950 Ringkøbing  
Tlf. (07) 32 09 00  
Postgiro: 7 08 11 46

**Borgmesterkontor:****Kommunekontor:****Folkeregister:****Skattekontor:****Socialkontor:****Teknisk forvaltning:****Civilforsvarskontor:****Skolevæsenets kontor:**

Rådhuset  
Ved Fjorden  
6950 Ringkøbing  
Tlf.: (07) 32 09 00  
9,30—12,30 og 13,30—15,30, torsdag  
tillige 13,30—18, fredag 13,30—14,30

**Havnekontor:**

Teknisk forvaltning  
Rådhuset  
6950 Ringkøbing  
Tlf.: (07) 32 10 02 (havnefogeden)  
9,30—12,30 og 13,30—15,30, torsdag  
tillige 13,30—18, fredag 13,30—14,30

**Kommunekode:** 667**Amtskommune:** Ringkøbing**Retskreds:** Ringkøbing**Politikreds:** Ringkøbing**Skattekreds:** Ringkøbing**Vurderingskreds:** Holmsland-

Ringkøbing

**Folketal 1/7-75:** 15.573**Areal i ha:** 40.121,1**Kommunevalget 5. marts 1974:**

Af 10.142 vælgere stemte 7.147, heraf 7.069 gyldige stemmer. Stemmepercent: 70,4. A 1.361 (4), B 222 (1), C 328 (1), F 124 (0), Q 233 (0), V 4.247 (14), Z 338 (1), R 216 (0). [A2+A3], [B1+B2], [V1+V2+V3], [V4+V5+V6+V7+V8], [V9+V10+V11] og [C1+C2]. (A1+A2+A3), (B1+B2+R) og (V1+V2+V3+V4+V5+V6+V7+V8+V9+V10+V11).

**Byrådets 21 medlemmer:**

Borgmester: Skytte, Niels, fabrikant.  
(V). FØ, El&va, FC.

1. viceborgmester: Kamp, Kristian, gårdejer. (V). Ø, E, Sko.

2. viceborgmester: Dalgaard-Knudsen, Knud, advokat. (V). FT, FBra.

Aarup, Svend, gårdejer. (V). T, E, Kult, Bra.

Christensen, Kresten Emil, skoleinspektør. (B). T, E, Bra.

Ebbensgaard, Jens, gårdejer. (V). FSko, Fri, Skk.

Faurby, Svend Aage, overassistent. (A). Ø, FE.

Iversen, Askar, gårdejer. (V). Ø, FEI&Va, Fri, Skk.

Jensen, Hans M., gårdejer. (V). Sko, FFri, FSkk.

Jensen, N. Aa. Kjærgaard, forstander. (V). FSo, Bø.

Madsen, Gunnar, lærer. (V). So, FKult, Von, Uns.

Mulbjerg, Anders, gårdejer. (V). So, E, Bø.

Olesen, Jens K., viceskoleinspektør. (A). T, E, Bra.

Pedersen, Karl, skolebetjent. (A). So, H, El&Va, Bø, C.

Poulsen, Poul Rysholt, gårdejer. (V). Ø, T, Kult, FHe.

Simonsen, Herluf, lærer. (V). So, T, Kult, Fri, Frn.  
 Skyum, Palle, civilingeniør. (V). So, Kult, H, FBø, Fri, Skk.  
 Sørensen, Helmar, fuldmægtig. (A). Kult, Sko, Fri, Skk, Uns, He.  
 Telling, Rita Stovgård, læderhandler. (Z). Sko, Fri, Skk.  
 Thomsen, Svend Egon, assurandør. (C). T, E, FH, C.  
 Vestergaard, Knud, gårdejer. (V). So, Kult, Sko.

### **Nedsatte udvalg og kommissioner: (formænd)**

#### **Økonomiudvalget:**

Borgmester, fabrikant Niels Skytte.

#### **Stående udvalg:**

Det sociale udvalg: Forstander N. Aa. Kjærgaard Jensen.

Udvalget for tekniske anliggender: Advokat Knud Dalgaard-Knudsen.

Udvalget for faste ejendomme: Overassistent Svend Aage Faurby.

Udvalget for kulturelle anliggender: Lærer Gunnar Madsen.

Havneudvalget: Assurandør Svend Egon Thomsen.

Skoleudvalg: Gårdejer Jens Ebbensgaard.

Udvalget for el- og vandforsyning: Gårdejer Askar Iversen.

#### **Andre udvalg og kommissioner:**

Brandkommission: K. Dalgaard-Knudsen, advokat.

Børne- og ungdomsværn: Civ. ing. Palle Skyum.

Civilforsvarskommission: Borgmester fabrikant Niels Skytte.

Fritidskommission: Gårdejer Hans M. Jensen.

Ligningskommission: Forr.f. Carl Korsgaard.

Skolekommission: Gårdejer Hans M. Jensen.

Fritidsnævn: Svejsemester Tage Carlsen.

Voksenundervisningsnævn: Lærer Knud Nielsen.

#### **Ungdomsskolenævn:**

Lærer Chr. Stenderup Jensen.

#### **Sekretær for kommunalbestyrelsen:**

Kommunaldirektør V. Andersen.

#### **Kommunens revision:**

Kommunernes Revisionsafdeling, Herning.

### **Den kommunale administration:**

Kommunaldirektør: Viggo Andersen.

#### **Borgmesterkontor:**

Kontorchef: Jørgen Christensen.

### **ØKONOMISK/ADMINISTRATIV FORVALTNING:**

Budget- og regnskabsafdeling: Fuldmægtig: Ruth Fomsgaard. Fuldmægtig: Kirsten Madsen.

Ejendomsbeskatning: Overassistent: Tonny Faurbye.

Pantefoged: Oluf Andreassen.

Kommunekasserer: Ejgil T. Jepsen.

Skatteforvaltning: Skatteinspektør: Børge Andersen. Fuldmægtig: Vakant.

Folkeregister: Assistent: Kirsten Holm.

### **SOCIAL- OG SUNDHEDS-FORVALTNING:**

Socialinspektør: Vestl Andersen. Fuldmægtig: Gerda Røy. Fuldmægtig: Helmar Sørensen.

### **TEKNISK FORVALTNING:**

Stadsingeniør: Niels Erik Gravesen.

Bygningsinspektorat: Bygningsinspektør: Niels Erik Gravesen.

Brandinspektorat: Brandinspektør: Niels Erik Gravesen.

Civildforsvar: Civildforsvarsleder: Bent Møller Jensen.

Værkerne: El-værk: Elværkbestyrer: Børge Hindø.

Vandværk: Vandværksbestyrer: Børge Hindø.

#### **Havnevæsenet:**

Havnefoged: Aage Boel.

**KULTUREL FORVALTNING:****Skolevæsenet:**

Skoledirektør:

(Chr. Christensen, orlov)

Kst. skoledirektør: Ejvind G. Mad-

sen

Rådhuset, Ved Fjorden

Tlf. (07) 32 09 00

Ungdomsskoleinspektør: Axel Moe

Fælleslærerrådets formand:

Knud Nielsen, Tim skole.

Skolebibliotekskonsulent:

H. Valdbjørn Christensen, Ringkø-

bing skole.

Ledende skolepsykolog:

Vagn Hannelund, Ringkøbing skole.

Skoletandklinikchef:

Bent K. Andresen, Ringkøbing skole.

Tale- og hørekonsulent:

Knud Hejbøl, Ringkøbing skole.

Konsulent for observationsundervisn.:

Viggo Larsen, Ringkøbing skole.

Konsulent for læsehold:

Villy Frost, Ringkøbing skole.

Konsulent for specialklasser:

Ole Dahl, Ringkøbing skole.

Konsulent for erhvervsorientering:

Harry Sudergaard.

**Biblioteksvæsenet:**

Bibliotekar: Else Ramskov Ander-

sen.

**Levnedsmiddelkontrol:**

Stadsdyrlæge: H. Jørgensen, Struer.

**Sociale institutioner, skoler m. v. i****Ringkøbing kommune:****Sociale institutioner:****Alderdoms- og plejehjem:**

»Aldershvile«

Kongevejen 53, 6950 Ringkøbing

Tlf. (07) 32 00 88 - 29 pladser

Bestyrerpar: Carl E. Fogde og hustru

Højmark Alderdomshjem

Højmark pr. 6940 Lem st.

Tlf. (07) 34 30 32 - 10 pladser

Bestyrerinde: Astrid Muldbjerg

No Alderdomshjem

No pr. 6950 Ringkøbing

Tlf. (07) 33 00 41 - 7 pladser

Bestyrerinde: Mette Albertsen

Rindum Plejehjem

6950 Ringkøbing

Tlf. (07) 32 13 50 - 25 pladser

Bestyrerpar: Kjær Lauridsen

og hustru

Sdr. Lem Alderdomshjem

6940 Lem st.

Tlf. (07) 34 10 08 - 25 pladser

Bestyrer: Frode Gimm og hustru

Stadil Alderdomshjem

Stadil pr. 6980 Tim

Tlf. (07) 33 11 65 - 14 pladser

Bestyrerinde: Nanna Poulsen

»H. Eskesens Minde«

6930 Tim

Tlf. (07) 33 30 04 - 14 pladser

Bestyrerinde: Hanne Bruun

»Kaj Munks Minde«

Vedersø pr. 6950 Ulfborg

Tlf. (07) 33 12 16

11 pladser

Bestyrerinde: Kristine Andersen

Velling Alderdomshjem

Velling pr. 6950 Ringkøbing

Tlf. (07) 32 16 53 - 19 pladser

Bestyrerpar: Lilly og Søren Lau-

ridsen

**Ikke-kommunal:**

Ringkøbing Plejehjem

Bellisvej 9, Ringkøbing

Tlf. (07) 32 10 37

Forstanderpar: Birthe og Bernhard

Sørensen

**Skoler:****Kommunale folkeskoler:**

Alkjærskolen

Søibergsvej, 6950 Ringkøbing

Tlf. (07) 32 16 23

Skoleinspektør: Knud Poulsen

Hee skole

Hee pr. 6950 Ringkøbing

Tlf. (07) 33 52 45

Førstelærer: Sigvald Laursen

Hover skole

Hover pr. 6971 Spjald

Tlf. (07) 34 81 07

Førstelærer: Bent Frost Vedsted

Højmark skole

Højmark pr. 6940 Lem st.

Tlf. (07) 34 31 44

Førstelærer: Erik Andersen

Lem stationskole

6940 Lem st.

Tlf. (07) 34 12 38

Skoleinspektør: J. Villumsen

No skole

No pr. 6950 Ringkøbing

Tlf. (07) 33 01 69

Førstelærer: Erik Bernhøft Jensen

Rindum skole

6950 Ringkøbing

Tlf. (07) 32 08 60

Skoleinspektør: Ebbe Gorm Ja-

kobsen

Ringkøbing skole

Skolevænget, 6950 Ringkøbing

Tlf. (07) 32 02 59

Skoleinspektør: P. Busk Jensen, kst.

Stadil-Vedersø skole

Stadil pr. 6980 Tim

Tlf. (07) 33 13 13

Leif Lindholm Nielsen

Torsted skole

Torsted pr. 6980 Tim

Tlf. (07) 33 30 50

Førstelærer: J. Hagedorn Thomsen

Velling skole  
Velling pr. 6950 Ringkøbing  
Tlf. (07) 32 16 59  
Førstelærer: John Hager  
Ølstrup skole  
Ølstrup pr. 6950 Ringkøbing  
Tlf. (07) 34 60 23  
Førstelærer: Gregers Bærenholt-Jensen  
Tim skole  
6980 Tim  
Tlf. (07) 33 31 10  
Skoleinspektør: Kr. Emil Christensen

**Andre skoler:**

Ringkøbing Handelsskole  
Vasevej, 6950 Ringkøbing  
Tlf. (07) 32 04 24  
Handelsskoleforstander: Leif Engelsbak  
Fjordvang Landboskole  
Velling pr. 6950 Ringkøbing  
Tlf. (07) 32 16 88  
Forstander: Lorenz Hansen  
Fjordvang Landboskoles Ungdomsskole  
Velling pr. 6950 Ringkøbing  
Tlf. (07) 32 16 88  
Hoverdal, Statens Kursussskole  
Hover pr. 6971 Spjald  
Tlf. (07) 34 80 11  
Vestjyllands Højskole  
Velling pr. 6950 Ringkøbing  
Tlf. (07) 32 16 72

**Ringsted**

Rådhuset  
4100 Ringsted  
Tlf. (03) 61 20 50  
Postgiro: 52 43

**Borgmesterkontor:**

Rådhuset  
4100 Ringsted  
Tlf. (03) 61 20 50  
9,30—13, torsdag dog 9,30—13 og 14—18.  
Borgmesterens træffetid:  
Torsdag 15—16

**Kommunekontor:**

Rådhuset  
4100 Ringsted  
Tlf.: (03) 61 20 50  
9,30—13, torsdag dog 9,30—13 og 14—18

**Folkeregister:****Skattekontor:****Socialkontor:****Kulturel forvaltning:****Teknisk forvaltning:**

Ole Hansensvej 8  
4100 Ringsted  
Tlf.: (03) 61 20 50  
9,30—13, torsdag dog 9,30—13 og 14—18

**Civilforsvarskontor:**

Sjællandsgade 19 A  
4100 Ringsted  
Tlf.: (03) 61 14 09  
9,30—12, torsdag tillige 17—18,  
fredag lukket

**Kommunekode: 329****Amtskommune: Vestsjælland****Retskreds: Ringsted****Politikreds: Ringsted****Skattekreds: Sorø****Vurderingskreds: Ringsted****Folketal 1/10-75: 26.498****Areal i ha: 29.550,6****Kommunevalget 5. marts 1974:**

Af 17.919 vælgere stemte 12.203, heraf 12.156 gyldige stemmer. Stemmepercent: 68. A 4.566 (9), B 1.951 (3), C 1.030 (2), F 315 (0), K 178 (0), M 343 (0), V 3.147 (6), Z 626 (1). (C+V) og (F+K).

**Kommunalbestyrelsens****21 medlemmer:**

Borgmester: Rasmussen, G. Møller, ostemester. (V). FØ, FC, FBe, T.  
1. viceborgmester: Pedersen, Bernhard, cykelhandler. (A). Ø, PLM, Byu, Be.  
2. viceborgmester: Printz, John, tømmerhandler. (C).  
Nøhr, Ole, fuldmægtig. (A). T, FE, PLM, Fri, FSKk.  
Frederiksen, Tove, fru. (A). So, Kult, V&M, Bo, Bø.  
Christiansen, Erling, parcellist. (B). Ø, FSo, PLM, FBe, Be.  
Christiansen, Cyril, parcellist. (V). Ø, T, V&M, Bra.

Nielsen, Edith Engberg, fru. (A). Ø, So, Bo, Be.  
 Svendsen, Henning, advokat. (B). FT, E, Sko, PLM.  
 Nielsen, Paul, politiasistent. (A). So, V&M, Sko, Bø, C.  
 Jensen, Carl, gårdejer. (V). Kult, V&M, Sko, Fri.  
 Hansen, Svend, Major. (A). Kult, Sko, Bo.  
 Petersen, Jens P., konsulent. (V). So, E, Bo.  
 Nielsen, Kjeld, faglærer. (A). FKult, Sko, PLM, Byu.  
 Larsen, Evald, vurd.fmd. (B). Kult, V&M, Bo, Byu.  
 Lindt Hansen, Jonny. (Z). T, E, Byu.  
 Thomsen, Birgit, skoleleder. (V). Kult, PLM, Bø, Fri, Skk.  
 Hansen, Gunnar, tømrer. (A). Ø, T, E, Bra, Be.  
 Mertz, Erik, skolekonsulent. (C). So, FPLM, Bø.  
 Jensen, Reimer, mejerist. (A). Te, E, V&M, Fri.  
 Christensen, Esben Tue, gårdejer. (V).

### Nedsatte udvalg og kommissioner: (formænd)

#### Økonomiudvalget:

Borgmester: Ostemester G. Møller Rasmussen.

#### Stående udvalg:

Det sociale udvalg: Parcellist Erling Christiansen.  
 Udvalget for tekniske anliggender: Advokat Henning Svendsen.  
 Udvalget for faste ejendomme: Fuldmægtig Ole Nøhr.  
 Udvalget for kulturelle anliggender: Faglærer Kjeld Nielsen.  
 Vejudvalget: Tømmerhandler John Printz.  
 Planlægnings- og miljøudvalg: Skolekonsulent Erik Mertz.  
 Skoleudvalget: Ostemester G. Møller Rasmussen.

#### Andre udvalg og kommissioner:

Børne- og ungdomsværn: Parcellist Erling Christiansen.

Civilforsvarskommission: Borgmester, G. Møller Rasmussen.

Skolekommission: Fuldmægtig Ole Nøhr.

Byudviklingsudvalg: Esben Tue Christensen.

Bevillingsnævnet: Borgmester, G. Møller Rasmussen.

#### Sekretær for kommunalbestyrelsen:

Kommunaldirektør Helmer Nielsen.

### Den kommunale administration:

Kommunaldirektør: J. Helmer Nielsen.

Byrådssekretariatet:  
 Rådhuset, 4100 Ringsted.

Ekspeditionssekretær: Ruth Skovby.

Ejendoms kontor:  
 (herunder ejendomsbeskatning og boligsikring):

Overassistent: Hans Ditlev Olsen.

Forvaltningssekretariatet:  
 Rådhuset, 4100 Ringsted

Fuldmægtig: Ervin Mølgaard.

#### Økonomisk forvaltning:

Rådhuset, 4100 Ringsted.

Kommunebogholder: Jørn Hansen.

#### Forbrugsafgifter:

Fuldmægtig: Clara Petersen.

#### Incassokontor:

Ekspeditionssekretær: Bruno Hørup.

#### Ligningsforvaltningen:

Skatteinspektør: Hauge Christensen.

#### Ligningsafdelingen:

Ekspeditionssekretær: Poul Petersen.

#### Ekspeditionsafdeling:

Fuldmægtig: Erik Petersen.

#### Arbejdsgiverkontrol:

Fuldmægtig: Jørn Jensen.

#### Folkeregister:

Fuldmægtig: Ejnar Jensen.

#### Socialforvaltningen:

Socialinspektør: Preben Rasmussen.

#### Afdeling for offentlig forsorg:

Fuldmægtig: Ebba Andersen.

#### Afdeling for folke-, invalide- og enkepension:

Ekspeditionssekretær: Jørgen Jensen.

Afdeling for børne- og ungdomsnævn:  
 Fuldmægtig: Ole Nøhr.



**Bidragkontor:**  
 Ekspeditionssekretær: Hans Peder Pedersen.

**Sygesikringskontor:**  
 Fuldmægtig Ebba Andersen.

**Socialt sekretariat:**  
 Ekspeditionssekretær: Aage Bagger.

**Kommunal dagpleje:**  
 Ellen Skjødt.

**Ledende sundhedsplejerske:**  
 Betty Missel Nielsen.

**Teknisk forvaltning:**  
 Stadsingeniør: Jens Chr. Poulsen.

**Sekretariat:**  
 Fuldmægtig: Henning Jørgensen.

**Vetafdeling, kloakafdeling, renovationsvæsen, renseanlæg og materialedepot:**  
 Afdelingsingeniør: F. Lehrmann.

**Bygesagsafdeling:**  
 Afdelingsingeniør: Jørgen Nielsen.

**Kommunale værker:**  
 Rønnedevej 7, 4100 Ringsted.  
 Driftsbestyrer: H. Wågensø.

#### KULTUREL FORVALTNING:

**Skoleforvaltning:**  
 Ole Hansensvej 8, 4100 Ringsted.  
 Skoledirektør: Jens Chr. Pedersen.  
 Ungdomsskoleinspektør: Chr. Fleddellus, Dalmosevej 12, 4100 Ringsted.

**Biblioteksvæsenet:**  
 Ringsted Bibliotek  
 Sct. Hansgade 34, 4100 Ringsted  
 Overbibliotekar: Helge R. Møller.

**Levnedsmiddelkontrol:**  
 Levnedsmiddellaboratoriet,  
 Sct. Knudsgade 3, 4100 Ringsted  
 Stadsdyrlæge B. Bredlund.

#### Sociale institutioner, skoler m. v. i Ringsted kommune:

##### Sociale institutioner:

**Alderdoms- og plejehjem:**  
 Syge- og alderdomshjemmet  
 Prinsensvej 10, 4100 Ringsted  
 Tlf. (03) 61 20 61  
 Bestyrerinde: Fru Emmy Eriksen  
 (48 pladser)

Alderdomshjemmet,  
 Hækkerupsvej 1, 4100 Ringsted  
 Tlf. (03) 61 03 44  
 Bestyrerinde: Fru Minna Andersen  
 (41 pladser)

Alderdomshjemmet, Zahlesvej 18  
 4100 Ringsted, Tlf. (03) 61 17 69  
 Bestyrerinde: Fru Minna Larsen  
 (46 pladser)

Alderdomshjemmet Vesterled  
 Benløse, 4100 Ringsted  
 Tlf. (03) 61 13 71  
 Bestyrerinde: Doris Sølling  
 (17 pladser)

Ortved Alderdomshjem, Ortved  
 4100 Ringsted. Tlf. (03) 62 82 37  
 Bestyrerinde: Fru Ketty Petersen  
 (41 pladser)

De Gamles Hjem i Nordrup  
 Nordrup, 4100 Ringsted  
 Tlf. 64 02 09  
 Bestyrerinde: Birthe Nielsen.  
 (25 pladser)

De Gamles Hjem i Ørslev  
 4634 Ørslev. Tlf. 68 14 11  
 Bestyrerinde: Fru Martha Hansen  
 (17 pladser)

De Gamles Hjem i Veterslev  
 Næstvedvej 392, Veterslev  
 4100 Ringsted. Tlf. (03) 64 31 01  
 Bestyrerinde: Fru Henny M. Larsen  
 (19 pladser)

Plejehjem  
 Ole Hansensvej, 4100 Ringsted  
 Tlf. (03) 61 41 66  
 Bestyrerinde: Fru Tonni Bülow  
 Skovborg  
 (48 pladser)

#### Skoler:

##### Kommunale folkeskoler:

Alindelille skole, 4370 St. Merløse  
 Tlf. (03) 60 01 11  
 Skoleleder: Arne Palm

Benløse skole, 4100 Ringsted  
 Tlf. (03) 61 16 54  
 Skoleleder: Ove P. Hansen

»Bjergbakkeskolen«, 4634 Ørslev  
 Tlf. (03) 68 13 98  
 Skoleleder:

Bringstrup centralskole,  
 4100 Ringsted, Tlf. (03) 61 30 81  
 Skoleleder: V. Nygård-Pedersen

Dagmarskolen, 4100 Ringsted  
 Tlf. (03) 61 23 87  
 Skoleleder: J. Eliassen

Gyrstinge skole, 4100 Ringsted  
 Tlf. (03) 64 53 75  
 Skoleleder: Edvard Skovlund-Laur-  
 sen

Haraldsted hovedskole,  
 4100 Ringsted. Tlf. (03) 60 01 81  
 Skoleleder: Jørgen Peder Larsen

»Søholmskolen«,  
 4174 Jystrup Medtsj.  
 Tlf. (03) 62 83 82  
 Skoleleder: Bjarne Bruun-Simonsen

Kværkeby centralskole,  
4100 Ringsted. Tlf. (03) 62 51 78  
Skoleleder: Ib Kolbe

Nordrup centralskole, 4100 Ringsted  
Tlf. (03) 640, nr. 89  
Skoleleder: F. Bondo Nielsen

Sdr. Parkskolen  
Ahorn Allé 13  
Tlf. 61 40 22  
Skoleinsp.: E. Friberg

Sneslev skole, 4172 Sneslev  
Tlf. (03) 64 11 33  
Skoleleder: Egon Madsen

Tolstrup skole, 4100 Ringsted  
Tlf. (03) 61 39 37  
Skoleleder: Poul Hansen

Valdemarskolen, 4100 Ringsted  
Tlf. (03) 61 12 31  
Skoleleder: Arne Maibom

Vetterslev-Høm centralskole  
4100 Ringsted. Tlf. (03) 64 32 12  
Skoleleder: Mogens Blume

Vigersted skole, 4100 Ringsted  
Tlf. (03) 62 52 52  
Skoleleder: Poul Therschlén

Centerskolen, 4100 Ringsted  
Skoleleder: Arne Maibom

#### Andre skoler:

Den danske urmagerskole  
Sct. Hansgade 39  
Tlf. (03) 61 31 53  
Forstander: K. F. Thomsen

Kærhave husholdnings- og  
landboskole  
Tlf. (03) 61 32 00  
Forstander: N. E. Skovgaard Peter-  
sen

Ringsted maskinistiskole  
Sct. Hansgade 39,  
Tlf. (03) 61 31 53  
Forstander: K. F. Thomsen

Teknisk skole  
Sct. Hansgade 39  
Tlf. (03) 61 31 53  
Forstander: K. F. Thomsen

Ringsted-Sorø handelsskole  
Søgade 16  
Tlf. (03) 61 27 82  
Forstander: Herbert Kramp

Ringsted sygeplejeskole  
Bøllingsvej 30  
Tlf. (03) 61 19 90  
Forstanderinde: M. Warthoe-Hansen

Ungdomsskolen  
Tlf. (03) 61 09 75  
Skoleleder: Chr. Fledellus

## Rosenholm

Byvej 1  
8543 Hornslet  
Tlf. (06) 99 46 22  
Postgiro: 5 00 65 89

Mand.-tirs.-onsd. kl. 12,00-15,30, tors-  
dag kl. 12,00-17,30, fredag ingen eksp.

Kommunekode: 733

Amtskommune: Århus

Retskreds: Århus

Politikreds: Århus

Skattekreds: Rougsø m. fl. herreders

Vurderingskreds: Østerlilbjerg-Galten

Folketal 1/7-75: 8.817

Areal i ha: 13.474

#### Kommunevalget 5. marts 1974:

Af 5.760 vælgere stemte 3.886, heraf  
3.846 gyldige stemmer. Stemmepro-  
cent: 66,8. A 1.336 (6), B1 146 (0), B2  
234 (1), K 155 (0), V 1.117 (5), Z 392  
(1), G1 (borgerlisten for Hornslet og  
omegn) 326 (2), G2 (Borgerlisten for  
Mørke og omegn) 140 (0). [B1+B2]  
og [G1+G2]. (G1+G2+B1+B2+V).

#### Kommunalbestyrelsens 15 medlemmer:

Borgmester: Nielsen, N. Barslund,  
konsulent. (V). FØ, Kult, Li.  
Viceborgmester: Ree, Egon, snedker.  
(A). Ø, FSO, FBø.  
Andersen, Henning, depotindehaver.  
(G1). T, Bra, Li.  
Boesen, Svend E., gårdejer. (V). Ø,  
FT, FBra.  
Bøgh, Erik, assurandør. (V). FKult,  
Fri, Skk.  
Christiansen, Karl, gårdejer. (B2). So,  
Bø, Li.  
la Cour, Kjeld, staudgartner. (Z). T,  
Bra.  
Jensen, Holger, gårdejer. (V). Kult.  
Jensen, Ove, mjerist. (A). T, Bra.  
Madsen, Kurt Francis, lektor. (A). Ø,  
Kult.  
Møller, Svend Aa., lærer. (A). Kult,  
Fri, Skk.  
Nielsen, Bent, specialarbejder. (A).  
So, Bø.  
Nielsen, Bodil Billeschou, fru. (G1).  
Ø, So, Bø, Li.

Pedersen, Per Ove, teglværksarb. (A).  
T, Bra.

Sørensen, Ingrid Ulsted, fru. (V). So,  
Bø, Fri, Skk.

### Nedsatte udvalg og kommissioner: (formænd)

#### Økonomiudvalget:

Borgmester, konsulent N. Barslund  
Nielsen.

#### Stående udvalg:

Det sociale udvalg: Snedker Egon  
Ree.

Udvalget for tekniske anliggender:  
Gårdejer Svend E. Boesen.

Udvalget for kulturelle anliggender:  
Assurandør Erik Bøgh.

#### Andre udvalg og kommissioner:

Brandkommission: Gårdejer Svend E.  
Boesen.

Børne- og ungdomsværn: Snedker  
Egon Ree.

#### Sekretær for byrådet:

Kæmner: Knud Andersen.

#### Kommunens revision:

Kommunernes Revisionsafdeling,  
Randers.

### Den kommunale administration:

Administrations- og personalchef:  
Knud Andersen.

#### Borgmesterkontor:

Kæmner: Knud Andersen.  
Assistent: Ellen B. Andreasen.

### ØKONOMISK/ADMINISTRATIV FORVALTNING:

#### Bogholderi/kasse:

Kommunebogholder: G. W. Han-  
sen.

#### Ejendomsskattekontor:

Overassistent: Ruth Christensen.

#### Lønningskontoret:

Fuldmægtig: Erik Thomsen.

#### Indkøbskontoret:

Fuldmægtig: Erik Thomsen.

#### Pantefoged:

Assistent: Finn Møller.

#### Skattekontoret:

Skatteinspektør: Søren Greve.

#### Arbejdsgiverkontrollen:

Fuldmægtig: P. Handberg.

#### Folkeregister:

Overassistent: Gunda Johansen.

### SOCIAL- OG SUNDHEDS- FORVALTNINGEN:

Socialinspektør: Vakant

Skoletandlæge: Klinikchef Tage  
Kragtsberger.

#### Sygesikring:

Overassistent: Frode Rasmussen.

### TEKNISK FORVALTNING:

Kommuneingeniør: Ib Klein.

Ingeniør: E. Wolfsberg

(kloak- og miljøafdeling)

Ingeniør T. Grønnesby

(vejafdeling)

#### Bygningsinspektorat:

Bygningsinspektør:

Kommuneingeniør: Ib Klein.

Arkitekt: L. Sørensen

(bygningssager).

#### Brandinspektorat:

Brandinspektør:

Arkitekt D. Sørensen.

#### Levnedsmiddelkontrol:

Levnedsmiddelkontrollen

Lucernevej 58, 8900 Randers

#### Civilforsvar:

Civilforsvarsleder:

Kommuneingeniør: Ib Klein.

#### Værkerne:

Renovations- og forbrændingsanstalt:

Kommuneingeniør Ib Klein

Bestyrer: Henry Christensen.

### KULTUREL FORVALTNING:

#### Kulturel kontor:

Fuldmægtig: Johs. Stræde.

#### Skolevæsenet:

Ledende skoleinspektør: Jørn Løth.

Mørke centralskole

Tlf. (06) 37 73 48.

#### Biblioteksvæsenet:

Bibliotekar: S. Sloth Carlsen

Overlærer, Nyvej 18, 8543 Hornslet

Tlf. (06) 99 46 19

### Sociale institutioner, skoler m. v. i

#### Rosenholm kommune:

#### Sociale institutioner:

#### Alderdoms- og plejehjem:

De gamle Hjem, Rosenholmvej 1

8543 Hornslet. Tlf. (06) 99 41 17

Bestyrerinde: Fru Karla Lassen

(34 pladser)

#### Skoler:

#### Kommunale folkeskoler:

Hornslet centralskole, 8543 Hornslet

Tlf. (06) 99 42 54

Skoleinspektør: Svend Erik Abild-

trup, Ahørnvej 47, 8543 Hornslet

Adalsskolen, Skørring, 8544 Mørke

Tlf. (06) 97 44 61

Skoleinspektør: Torben Reber

Nørreled 35,

Skørring, 8544 Mørke

Mørke centralskole, 8544 Mørke

Tlf. (06) 37 73 48

Skoleinspektør: Jørn Løth

Thorsagervej 17, 8544 Mørke

## Roskilde

### Rådhuset

4000 Roskilde  
Tlf. (03) 35 33 00  
Postgiro: 6 03 50 00

### Borgmesterkontor:

### Kæmnerkontor:

### Skattekontor:

Rådhuset  
4000 Roskilde  
Tlf.: (03) 35 33 00  
10-14, torsdag tillige 16-18

### Skoleforvaltning:

Køgevej 90  
4000 Roskilde  
Tlf.: (03) 35 33 00  
10-14, torsdag tillige 16-18

### Social- og sundhedsforvaltning:

Køgevej 90  
4000 Roskilde  
Tlf.: (03) 35 33 00  
10-14, torsdag tillige 16-18

### Folkeregister:

Rådhuset  
4000 Roskilde  
Tlf.: (03) 35 33 00  
10-14, torsdag tillige 16-18

### Teknisk forvaltning:

Sct. Olsstræde 3 og Bondetinget 14  
4000 Roskilde  
Tlf.: (03) 35 33 00  
10-14, torsdag tillige 16-18

### Civildforsvarskontor:

Eriksvej 15  
4000 Roskilde  
Tlf.: (03) 35 33 87  
10-14, torsdag tillige 16-18

### Havnekontor:

Strandgade 2  
4000 Roskilde  
Tlf.: (03) 35 10 00

### Kommunekode: 265

Amtskommune: Roskilde

Retskreds: Roskilde

Politikreds: Roskilde

Skattekreds: Roskilde

Vurderingskreds: Roskilde

Folketal 1/7-75: 49.736

Areal i ha: 8.353

### Kommunevalget 5. marts 1974:

Af 34.155 vælgere stemte 19.447, heraf 19.175 gyldige stemmer. Stemmepercent: 56,94. A 5.802 (8), B 3.749 (5), C 2.027 (3), E 448 (0), F 912 (2), K 850 (1), M 727 (1), Q 714 (1), V 2.140 (3), Y 442 (0), Z 1.364. (1). (C+Q+V) og (F+K+Y).

### Byrådets 25 medlemmer:

Borgmester: Munk, Grete, konsulent.  
(B). FØ, PLM, Bra, C.

1. viceborgmester: Berthelsen, Palle, direktør. (V). Ø, FPLM, Bra.

2. viceborgmester: Hansen, Peter, arbejdsformidlingschef. (A). Ø, FV&M, PLM.

Andersen, E. Møller, sekretær. (A). Ø, Sko, Fri, Skk.

Andersen, Jens Erik, agronom. (Z). So, Sko, Bø, Fri, Skk.

Brønnum, Mulle, tekn. tegner. (F). V, PLM.

Christensen, Niels Erik, regnskabschef. (V). FPa, V & M.

Christiansen, Henrik, aftenskoleleder. (A). T, FBi, Pa.

Engelberth-Hansen, Aage, chefassurandør. (C). V & M, FBra, C, FSko, Fri, Skk.

Feld, Kirsten, beskæftigelsehj. (A). So, Bi, FBø.

Hansen, Anna Skov, sygeplejerske. (A). Sko, Pa, Fri, Skk.

Hansen, Willy, maskinarbejder. (A). T, Bi.

Iversen, John, viceinspektør. (B). Sko, Fri, FSkk.

Jensen, A. Reinhold, autoklaveringsleder. (B). So, FT, Bø, Skk.

Jensen, Preben Reimann, revisor. (V). So, Sko, Bø, Fri, Skk.

Jensen, Aage P., ingeniør. (Q). Ø, Bi, P.

Linder, Ernst B., overlærer. (C). Ø, PLM, Pa, Bi, Bø.

Nielsen, Tonni, maler. (F). Ø, T, Bi.

Olsen, Birthe, børnehavepædagog. (K). So, Sko, Bø.

Olsen, Lisbeth, fuldmægtig. (A). So, PLM, Bø.

Petersen, H. Nordlund, ungdomsskoleinspektør. (V). V & M, Pa, Bi.

Rasmussen, Knud, major. (C). FSo, T.  
 Ryde, Asbjørn, økonomisekretær. (B).  
 Skov, Børge Ernst lærer. (M). T,  
 V&M, PLM, Pa.  
 Sørensen, Verner, politiasistent. (A).  
 T, V&M, Bra C.

### Nedsatte udvalg og kommissioner: (formænd)

#### Økonomiudvalget:

Borgmester, konsulent Grete Munk.

#### Stående udvalg:

Det sociale udvalg: Major Knud Rasmussen.

Teknisk udvalg: Autoklaveringsleder A. Reinhold Jensen.

Vejudvalg: Arbejdsform.chef Peter Hansen.

Bibliotek- og kulturudvalg: Aftenskoleder Henrik Christiansen.

Skoleudvalg: Chefassurandør Aa. Engelberth Hansen.

Planlægnings- og miljøudvalg: Direktør Palle Berthelsen.

Parkudvalg: Regnskabschef Niels Erik Christensen.

#### Andre udvalg og kommissioner:

Brandkommission: Chefassurandør Aage Engelberth-Hansen.

Børne- og ungdomsværn: Beskæftigelseshj. Kirsten Feld.

Civilforsvarskommission: Borgmester, konsulent Grete Munk.

Fritidskommission: Sekretær E. Møller Andersen.

Skolekommission: Viceinspektør John Iversen.

Sekretær for kommunalbestyrelsen: Kommunaldirektør, cand. jur. H. Jaquet.

#### Kommunens revision:

Kommunernes Revisionsafdeling.

### Den kommunale administration:

Kommunaldirektør: Cand. jur. H. Jaquet.

Vicekommunaldirektør: Cand. jur. Niels Borchersen.

#### Borgmesterkontor:

Fuldmægtig: Cand. polit. Gunver Andersen.

Fuldmægtig: Grethe Pedersen.

Fuldmægtig: Cand. jur. Claus Rønø.

### ØKONOMISK/ADMINISTRATIV FORVALTNING:

#### Personalekontor:

Ekspeditionssekretær: Kaj Lykke Hansen.

Rådhusforvaltning og indkøbskontor: Ekspeditionssekretær: Knud Nielsen.

#### Ejendomskontor:

Ekspeditionssekretær: Knud Andersen.

#### Bogholderi:

Økonomichef: W. Wichmann.

#### Planlægningssekretariat:

Kontorchef: E. Bidstrup.

#### Budget- og regnskabsafdeling:

Kontorchef: Knud Gustavsen.

#### Opkrævningskontor:

Ekspeditionssekretær: Knud Mogens.

#### Kommunekasse:

Kommunekasserer: Inge Pettersson.

#### Ejendomsbeskatning:

Fuldmægtig: Henning Rasmussen.

#### Skattevæsen:

Skatteinspektør: J. Phillipsen.

Ekspeditionssekretær: Robert Blach

Ekspeditionssekretær: Ebbe Andersen.

#### Skatterådets sekretariat:

Kontorchef: Poul Andersen.

#### Folkeregister:

Ekspeditionssekretær: E. Arndt.

### SOCIAL- OG SUNDHEDS-FORVALTNING:

#### Køgevej 90

Socialinspektør: Cand. jur. Inge Herluf.

Kontorchef: Thorkild Østergaard

#### Administration:

Sekretariat, bogholderi og kasse:

Ekspeditionssekretær: Ernst Westphal.

#### Offentlig forsorg:

Ekspeditionssekretær: Flemming Pedersen.

Invalide-, folke- og enkepension, alderdomsinstitutioner, omsorgsarbejde:

Ekspeditionssekretær: Kurt Pedersen.

#### Børne- og ungdomsværn,

familievejledning:

Ekspeditionssekretær: Flemming Pedersen.

#### Dagpenge og sygesikring:

Ekspeditionssekretær: Gert Agander.

Hjemmehjælp, hjemmesygepleje og husmoderafløsning:

Ledende hjemmesygeplejerske: Hanne Lis Høgsvig.

**Skolelæger:** Hanna Madsen, Jens Poulsen, Bent Røder og Hertel Wulff.  
 Allehelgens skole  
 Tlf. (03) 35 18 39  
 Børnetandplejens kontor:  
 Algade 49. Tlf. (03) 35 11 95  
 Overtandlæge: V. Mols Petersen.

#### TEKNISK FORVALTNING:

##### Stadsingeniørens kontor:

Stadsingeniør: Cand. polyt. J. J. Jensen.

##### Anlægsafdeling:

Cand. polyt. Fl. Koldborg Jensen.

##### Driftsafdeling I (renseanlæg, renovation m.m.).

Cand. polyt. J. Holmbom.

##### Driftsafdeling II (gader, veje m.m.).

Cand. polyt. J. A. Jørgensen.

##### Byplanafdeling:

Byplanchef: Cand. polyt. Jens Galle.

##### Bygningsinspektorat:

Bygningsinspektør: Ingeniør Preben Neve.

##### Arkitektafdelingen:

Leder: Arkitekt m.a.a. M. Suhr Andersen.

##### Brandinspektorat:

Brandchef: J. Grove.

##### Civilforsvar:

Civilforsvarsleder: S. Damgaard.

##### Stadsgartnerens kontor:

Stadsgartner: Cand. hort. Willy Sørensens.

##### Værkerne:

Driftsbestyrer: Civilingeniør Vagn Nyhuus.

Afdelingsingeniør: Ole Berthelsen (gas, vand, varme).

Afdelingsingeniør: Karl Karlsson (elforsyning, gadebelysning).

Ingeniør: Sv. Nakskov, (vand).

##### El-værk:

Stenvænget. 4000 Roskilde

Tlf. (03) 35 36 93

Kablmester: P. Basland.

##### Gasværk:

Roskilde gasværk, Havnevej 44

Tlf. (03) 35 02 13

Maskinmester: Bent Jørgensen.

##### Vandværk:

Roskilde vandværk, Helligkorsvej 2

Tlf. (03) 35 47 71

Ledningsmester: H. Svane.

##### Varmeforsyning:

Roskilde varmeværk, Rådmandshaven 4. Tlf. (03) 35 71 16 - 35 97 40

Maskinmester: Henning Henriksen.

##### Havnevæsenet:

Havnefoged: Gunnar Sørensen.

Strandgade 2, 4000 Roskilde

Tlf. (03) 35 10 00

##### Skolevæsenet:

Skoledirektør: B. Kehlet Nørskov.  
 Viceskoleledende: Eigil Sørensen  
 Kontorchef: Sv. Paulsen.  
 Fuldmægtig: K. Nielsen.  
 Fritidskonsulent: Erik Damgaard.

##### Ledende skolepsykolog:

Helge Jørgensen.

##### Skoleinspektør for ungdomsundervisningen, vestre distrikt: H. Nordlund Petersen.

Sct. Jørgens skole

Tlf. (03) 36 04 45 (ma.-to. kl. 18-19).

##### Tale/hørekonsulent: Lars Petersen

Tlf. (03) 35 33 00

##### Skoleinspektør for ungdomsundervisningen, østre distrikt: I. Vange.

Tlf. 35 77 27.

Skolebibliotekskonsulent P. Rudfeld

Tlf. 35 33 00

Idrætskonsulent: Palle Aagaard.

Tlf. 35 33 00

Musikkonsulent: Finn Holsting.

Tlf. 35 33 00

Konsulent for lejrskolevirksomhed:

Gudrun Jensen. Tlf. 35 33 00

Konsulent for uddannelses- og

erhvervsorientering: E. B. Linder.

Tlf. 35 33 00

##### Biblioteksvæsenet:

Skolebibliotekskonsulent:

Preben Rudfeld.

Tlf. (03) 35 33 00

Roskilde Bibliotek, Dr. Margrethesvej. Tlf. (03) 35 63 00

Stadsbibliotekar: Cand. mag. Oluf

Abitz.

Vicestadsbibliotekar: E. Trautner.

Himmelev bibliotek, Ø. Kirkevej 6

Himmelev. 4000 Roskilde

Leder: Jette Linde.

##### Levnedsmiddelkontrol:

Vindingevej 2. Tlf. (03) 35 07 55

Stadsdyrlæge: Jørgen Dam.

## Sociale institutioner, skoler m. v. i Roskilde kommune:

### Sociale institutioner:

#### Alders- og plejehjem: (kommunale)

Haraldsborg sygehjem

Baldersvej 3

Bestyrerinde: Else Olsen

Tlf. (03) 35 51 45

Økonoma: (03) 36 00 42

Egegårdens plejehjem

(anneks under Haraldsborg sygehjem)

Egegårdsparken, Himmelev

Bestyrerinde: Else Olsen

Tlf. (03) 36 51 15

Plejehjemmet Lillehjemmet

Dr. Margrethesvej 28

Bestyrerinde: Helene Wisniewska

Tlf. (03) 36 03 22

Vor Frue Alderdomshjem  
Kamstrupvej 1, Vor Frue  
Bestyrer: Morten Kristensen.  
Tlf. (03) 35 91 83

Alderdomshjemmet »Vesterled«  
Vindingevej 90  
Bestyrerinde: Kirsten Sørensen  
Tlf. (03) 35 40 65

Roskilde sygehjem  
Vindingevej 32  
Bestyrerinde: Inger Thomsen  
Tlf. (03) 35 37 33

Plejehjemmet på Astervej  
Bestyrerinde: Inger Thomsen  
Tlf. (03) 36 38 88

Roskilde alderdomshjem  
Sct. Peders Stræde 7  
Bestyrerinde: Anna Møller  
Mortensen  
Tlf. (03) 35 02 25

Sct. Jørgensbjerg alderdomshjem  
Godhåbsvej 14  
Bestyrerinde: Gerda Sørensen  
Tlf. (03) 35 04 89  
Køkken: (03) 36 23 28

#### Børne-, ungdoms- og forsorgs- institutioner:

Børnehjemmet Hedebakken  
Kastelvej 2, 4000 Roskilde  
(23 drenge og piger)  
Tlf. (03) 35 10 24

Leder: Frk. Rigmor Holm  
Skolehjemmet Roskilde Hvide  
(36 børn)

4000 Roskilde. Tlf. (03) 35 02 69  
Leder: Erik Kjær

Himmelev børnehjem,  
(24 børn 2-14 år)  
Frederiksborgvej 200, Himmelev  
4000 Roskilde. Tlf. (03) 35 19 53  
Leder: Frk. Agnete Beier

Børnehaven (30 åndsvage drenge og  
piger), Bondetinget 22  
4000 Roskilde. Tlf. (03) 36 06 11  
Leder: Jette Faber Maden

Store Hede skole  
(63 åndsvage drenge og piger)  
Københavnsvej 266, 4000 Roskilde  
Tlf. (03) 36 36 81  
Leder: C. Hinz

Ungdomspensionen  
Frederiksborg 17.  
Tlf. (03) 35 26 59

#### Skoler:

##### Kommunale folkeskoler:

Absalons Skole (real.-9.-10. kl.)  
Absalonsgade 3, 4000 Roskilde  
Tlf. (03) 35 16 50 (12-13)  
Skoleinspektør: Bodil Wilhelmsen

Allehelgens Skole (real.-9.-10. kl.)  
Allehelgensgade, 4000 Roskilde  
Tlf. (03) 36 20 94 (12-13)  
Skoleinspektør: Margrethe Nielsen

Duebrødre Skole (real.-9.-10. kl.)  
Kildehusvej 4, 4000 Roskilde  
Tlf. (03) 35 14 60 (12-13)  
Skoleinspektør: Henry Frederiksen

Gråbrødre Skole (real.-9.-10. kl.)  
Grønnegade, 4000 Roskilde  
Tlf. (03) 35 03 85 (12-13)

Skoleinspektør: kst. H. Engell  
Hedegårdens Skole (real.-9.-10. kl.)  
Københavnsvej 34, 4000 Roskilde  
Tlf. (03) 35 15 68 (12-13)  
Skoleinspektør: Flemming Simmel-  
hach

Himmelev Skole (real.-9. kl.)  
Ollerupvej, Himmelev,  
4000 Roskilde. Tlf. (03) 35 77 27 (12-13)  
Skoleinspektør: Steen Jørgensen

Klostermarkskolen (real.-9.-10. kl.)  
Køngebakken, 4000 Roskilde  
Tlf. (03) 35 02 23 (12-13)  
Skoleinspektør: I. Schneider

Lynghøjskolen (real.-9.-10. kl.)  
Svogerslev, 4000 Roskilde  
Tlf. (03) 38 32 10 (12-13)  
Skoleinspektør: Kai Jensen

Maglegårdskolen  
Bakkesvinget, 4000 Roskilde  
Tlf. (03) 36 01 42  
Skoleinspektør: Kurt Jensen

Nordgårdsskolen  
(heldagsskole)  
Svogerslev, 4000 Roskilde  
Tlf. (03) 38 32 00

Skoleleder: Bjørn Lauritzen  
Sct. Andreaasskolen, Skolevej  
Svogerslev, 4000 Roskilde  
Tlf. (priv.) (03) 38 30 55 (12-13)

Skoleinspektør: Erik Marstrand.  
Sct. Jørgens Skole (real.-9.-10. kl.)  
Sønderlundvej, 4000 Roskilde  
Tlf. (03) 35 41 91 (12-13)

Skoleinspektør: Ernst Christiansen  
Tjørnegårdskolen  
Tlf. (03) 36 02 84

Skoleinspektør: Vera Danielsen  
Vindinge Skole, Vindinge  
4000 Roskilde  
Tlf. (priv.) (03) 35 70 73  
Skoleinspektør: Th. Hassing Chri-  
stensen

Vor Frue Skole, Vor Frue  
4000 Roskilde  
Tlf. (priv.) (03) 35 90 84  
Skoleinspektør: Peter Bruun

Østervangskolen, Astersvej  
4000 Roskilde. Tlf. (03) 36 05 41  
Skoleinspektør: A. Mark Jensen

##### Gymnasier:

Roskilde Gymnasium og H.F.-kursus  
(amts.)

Domkirkepladsen, 4000 Roskilde  
Tlf. (03) 35 34 44 (12-13)  
Rektor: K. Hemmingsen

Roskilde Katedralskole (stats.)  
Holbækvej 59, 4000 Roskilde  
Tlf. (03) 35 18 91 (12-13 undt. lørdag)  
Rektor: Henrik Lange

**Private skoler:**

Roskilde private Skole  
Dr. Soflesvej 42, 4000 Roskilde  
Tlf. (03) 35 86 12  
Skoleleder: Viggo Jørgensen  
Roskilde private Realskole  
Dr. Margrethesvej 6, 4000 Roskilde  
Tlf. (03) 35 15 32  
Skolebestyrer: Henning Thon.  
Roskilde. Sct. Josefs Realskole  
(real.-9.-10. kl.)  
Frederiksborgvej 10, 4000 Roskilde  
Tlf. (03) 35 35 26 (13-13,45)  
Skolebestyrer: Sr. Paula

**Andre skoler:**

Roskilde Handelsskole, Maglelunden  
4. 4000 Roskilde  
Tlf. (03) 35 56 51  
Forstander: Volmer Svenstrup  
Roskilde Højskole  
Frederiksborgvej, 4000 Roskilde  
Tlf. (03) 35 03 14  
Forstander: Bent Akjær  
Slagteriskolen, Maglegårdsvej 8  
4000 Roskilde  
Tlf. (03) 35 67 61  
Forstander: K. Teglmann  
Roskilde tekniske Skole  
Maglelunden 2, 4000 Roskilde  
Tlf. (03) 35 03 56  
Forstander: Ing. Erik Hansen

**Rougsø**

Hovedgaden 109  
8961 Allingåbro  
Tlf. (06) 48 12 22  
Postgiro: 8 01 80 30

**Kulturel forvaltning:****Borgmesterkontor:****Kommunekontor:****Socialkontor:****Teknisk forvaltning:**

Hovedgaden 109  
8961 Allingåbro  
Tlf.: (06) 48 12 22  
10-12,30, torsdag tillige 15-18

**Folkeregister:****Skattekontor:**

Hovedgaden 82  
8961 Allingåbro  
Tlf. (06) 48 11 11  
10-12,30, torsdag tillige 15-18

**Arbejdsformidlingen:**

Hovedgaden 109  
8961 Allingåbro  
Tlf. (06) 48 15 20  
8-9,30

**Kommunekode: 735****Amtskommune: Aarhus****Retskreds: Randers herred****Politikreds: Randers****Skattekreds: Rougsø****Vurderingskreds: Nr. Djurs-Rougsø****Folketal 1/10-75: 7.668****Areal i ha: 23.470****Kommunevalget 5. marts 1974:**

Af 5.036 vælgere stemte 3.546, heraf 3.516 gyldige stemmer. Stemmeprocent: 70,41. A 874 (4), Z 315 (1), G1 (Upol. Gjessing) 114 (0), G2 (Upol. Nørager) 271 (1), H1 (Upol. Ørsted) 362 (2), H2 (Upol. Ørsted land) 279 (1), H3 (Upol. Hølbæg, Voer-Estrup-lund sogne) 436 (2), L1 (Fl. Viv-Vejlbysogn) 432 (2), L2 (Fl. Viv-Vejlby sogn) 433 (2). [G1+G2], [H1+H2+H3] og [L1+L2]. (G1+G2+H1+H2+H3+L1+L2).

**Kommunalbestyrelsens****15 medlemmer:**

Borgmester: Nielsen, Søren G., landsretssagfører. (L2). FØ, H, FBra, C, FLi.

Viceborgmester: Nygard, Chr. J., gårdejer. (H3). Ø, FT, FH, Bra, Li. Boesen, Børge, Gårdejer. (G2). T, E, FFri, Li, Skk.

Borg, Martin, gårdejer. (H3). Ø, FE, Bra, Li.

Heide, Vagn von der, direktør. (Z). So, Kult, Bø, Von.

Højlund, Jakob, proprietær. (L2). Ø, FKult.

Jensen, Hjørdis, pantefoged. (A1). So, Kult, Bø, Fri, Skk.

Jakobsen, Vera, fru. (L1). So, Bø, Skk.

Lassen, Egon, kirkebetjent. (A1). Ø, FSo, FBø.

Nielsen, Aage, gårdejer. (H2). E, Bra, Li.

Nielsen, Ole T., skoleinspektør. (A1). E, H, Li.

Frandsen, Egon, ejendomsmægler. (H1). So, Bø, E.

Pedersen, Kristian, arbejdsmand. (A2). T.

Poulsen, Henning, vinhandler. (H1). T, Kult, Fri, FSKk.

Thomasen, Johs., assurandør. (L1). T, Kult, Li.



**Udenfor byrådet:**

Lauridsen, Niels, købmand. FC.

**Nedsatte udvalg og kommissioner: (formænd)****Økonomiudvalget:**Borgmester, landsretssagfører  
Søren G. Nielsen.**Stående udvalg:**Det sociale udvalg: Kirkebetjent Egon  
Lassen.

Udvalget for tekniske anliggender:

Gårdejer Chr. J. Nygaard.

Udvalget for faste ejendomme:

Gårdejer Martin Borg.

Udvalget for kulturelle anliggender:

Proprietær Jakob Højlund.

Færgudvalget: Gårdejer Chr. J. Ny-  
gaard.**Andre udvalg og kommissioner:**Brandkommission: Borgmester, lands-  
retssagfører Søren G. Nielsen.Børne- og ungdomsværn: Kirkebe-  
tjent Egon Lassen.Fritidskommission: Gårdejer Børge  
Boesen.Ligningskommission: Borgmester,  
landsretssagfører Søren G. Nielsen.Skolekommission: Vinhandler Hen-  
ning Poulsen.**Sekretær for kommunalbestyrelsen:**

Kommunaldirektør P. A. Birkebæk.

**Kommunens revision:**

Kommunernes Revisionsafdeling.

**Den kommunale administration:**

Kommunaldirektør: P. A. Birkebæk.

**Borgmesterkontor:**

Sekretariatschef: P. A. Birkebæk.

Bogholderi: Kommunebogholder Carl  
Chr. Tømmerby.**Skattekontor:**Skatteinspektør: Ove Nielsen.  
Ejendomsskat: Børge Kristensen.  
Pantefoged: Hjørdis Jensen.  
Folkeregisterfører: Asta Larsen.**SOCIAL- OG SUNDHEDS-  
FORVALTNING:****Socialkontor:**

Socialinspektør: John Andreassen.

**TEKNISK FORVALTNING:**Sekretariatschef: P. A. Birkebæk.  
Vejjassistent: Johs. Vindum.**Bygningsinspektorat:**

Bygningsinspektør: Aksel Thomsen.

**Brandinspektorat:**

Brandinspektør: Preben Glerup.

**Civilforsvar:**

Civilforsvarsleder: Niels Lauridsen.

**KULTUREL FORVALTNING:**

Sekretær: N. O. Christensen.

**Skolevæsenet:**Ledende skoleinspektør: Magnus  
Østergaard, Rougsøskolen.  
Ungdomsskoleinspektør: Erik  
Pedersen, Allingåbro skole.**Biblioteksvæsenet:**Skolebibliotekskonsulent: Kjeld  
Rasmussen.**Levnedsmiddelkontrol:**Stadsdyrlæge: I. Blegvad Andersen,  
8900 Randers.**Butikstilsyn:**Dyrlæge: P. K. Nørøxe  
8961 Allingåbro**Sociale institutioner, skoler m. v. i  
Rougsø kommune:****Sociale institutioner:****Aldersdoms- og plejehjem:**Allingåbro Plejehjem,  
8961 Allingåbro. Tlf. (06) 48 14 10  
Bestyrerinde: Fru Maja Nold Jo-  
hansen  
(32 pladser)Bakkely Plejehjem, Gjesing,  
8963 Auning. Tlf. (06) 48 33 75  
Bestyrer: Gunnar Larsen  
(27 pladser)Holbæk Alderdomshjem, 8950 Ørsted  
Bestyrerinde: Fru Johanne Brinch  
Tlf. (06) 48 50 89  
(10 pladser)Vivild Alderdomshjem, 8962 Vivild  
Tlf. (06) 48 60 89  
Bestyrerinde: Frk. Lilly Nielsen  
(16 pladser)Voer Alderdomshjem, 8950 Ørsted  
Bestyrerinde: Fru Nora Tams  
Tlf. (06) 48 82 03  
(7 pladser)Ørsted Alderdomshjem, 8950 Ørsted  
Bestyrerinde: Ellen Rasmussen  
Tlf. (06) 48 81 11  
(11 pladser)

Amtsplejehjemmet  
8950 Ørsted  
Forstander: Emil Jørgensen  
Tlf. (06) 48 85 22  
(46 pladser).

**Børne-, ungdoms- og forsorgs-**  
**Institutioner:**  
»Granbakken«, 8961 Allingåbro  
Særforsorgsinstitution  
Leder: Esther Petersen  
Røde Kors børnehavn, 8950 Ørsted  
Tlf. (06) 48 84 31  
Formand: Orla Ørskov  
Sct. Georgs Gårdens børnehavn  
8961 Allingåbro  
Tlf. (06) 48 15 25

### Skoler:

**Kommunale folkeskoler:**  
Allingåbro skole, 8961 Allingåbro  
Tlf. (06) 48 12 15  
Skoleinspektør: Kresten Højberg  
Rougsøskolen med forskoler  
8950 Ørsted  
Tlf. (06) 48 81 66  
Skoleinspektør: Magnus Østergaard  
Vivild skole. Tlf. (06) 48 60 27  
8962 Vivild  
Skoleinspektør: Ole T. Nielsen

**Andre skoler:**  
Vivild Ungdomsskole, 8962 Vivild  
Tlf. (06) 48 60 65  
Forstander: Harald Sørensen

## Rudbjerg

Rudbjergvej 21  
4984 Tillitze  
Tlf. (03) 94 43 24  
Postgiro: 6 00 60 19

9—12, torsdag tillige 14—18, onsdag  
lukket

**Kommunekode:** 381  
**Amtskommune:** Storstrøm  
**Retskreds:** Nakskov  
**Politikreds:** Nakskov  
**Skattekreds:** Vestlolland  
**Vurderingskreds:** Rudbjerg-Rødby  
**Folketal 1/10-75:** 4.418  
**Areal i ha:** 14.342,9

**Kommunevalget 5. marts 1974:**  
Af 3.134 vælgere stemte 2.502, heraf  
2.477 gyldige stemmer. Stemmeper-  
cent: 79,9. A 1.234 (7), B 189 (1), C 65  
(0), F 68 (0), V 436 (3), Tværpolitisk  
liste i Rudbjerg 485 (2). (B+C+V).

### Byrådets 13 medlemmer:

Borgmester: Larsen, Arne W. (A).  
FØ, So, Kult, H, Bø, Skk.  
Viceborgmester: Andreassen, Richard,  
vurderingsformand. (A). Ø, FT, FLi.  
E.  
Andersen, Egon, fuldmægtig. (A).  
Kult, Skk, T.  
Jullussen, Sigfred. (A). So, Bø.  
Hansen, Hans Jørgen, gårdejer. (V).  
Ø, E.  
Jacobsen, Kjeld, ingeniør. (V). T,  
Kult, Skk.  
Juul, Anna, husmoder. (V). So, Bø.  
Lassesen, Kaj, proprietær. (G). Ø, T,  
E, Li.  
Mortensen, Eigil, gårdejer. (B). FSo,  
FBø, Li.  
Nielsen, Palle, revisor. (A). Ø, E, Skk.  
Rasmussen, Flemming, fisker. (G).  
Kult, Skk.  
Sklander, Valdemar, købmand. (A).  
So, Kult, Bø.  
Svendsen, Aksel, prokurist. (A). T,  
EF.

### Nedsatte udvalg og kommissioner: (formænd)

**Økonomiudvalget:**  
Borgmester Arne W. Larsen.

**Stående udvalg:**  
Det sociale udvalg: Gårdejer Eigil  
Mortensen.

Udvalget for tekniske anliggender:  
Vurderingsformand Richard Andre-  
assen.

Udvalget for faste ejendomme: pro-  
kurist Aksel Svendsen.

Udvalget for kulturelle anliggender:  
Borgmester Arne W. Larsen.

**Andre udvalg og kommissioner:**  
Børne- og ungdomsværn: Gårdejer  
Eigil Mortensen.

Ligningskommission: Vurderingsfor-  
mand Richard Andreassen.

Sekretær for kommunalbestyrelsen:  
E. Atke.

**Kommunens revision:**  
Kommunernes Revisionsafdeling.

**Den kommunale administration:****ØKONOMISK/ADMINISTRATIV  
FORVALTNING:**

Kæmner: Erik Atke.

Borgmesterkontor:  
Sekretariatschef: Severin Jørgensen

Kommunekontor:  
Kommunebogholder: Kurt Rasmus-  
sen

Kommunekasse :  
Kommunekasserer: Jonny Larsen.

Skattevæsen:  
Skatteinspektør: John Clausen.

Ligningsafdeling:  
Overassistent: Carl Yde Svendsen  
(arbejdsgiverkontrol)

Pantefoged:  
Kaj D. Larsen.

Folkeregister:  
Kaj D. Larsen.

**SOCIAL- OG SUNDHEDS-  
FORVALTNING:**

Socialforvaltning:  
Socialinspektør: Børge Larsen.

Sygeskring:  
Fuldmægtig: Egon Andersen.

**KULTUREL FORVALTNING:**

Skolevæsenet:  
Ledende skoleinspektør: Aage D.  
Lund.

Ungdomsskoleinspektør: Lars Erik  
Larsen, Vestenskov, 4900 Nakskov.

**Sociale institutioner, skoler m. v. i  
Rudbjerg kommune:****Sociale institutioner:**

Alderdoms- og plejehjem:  
Dannemare alderdomshjem  
4983 Dannemare. Tlf. (03) 94 44 59  
Økonoma: Sinny Jørgensen  
(12 pladser)

Gloslunde alderdomshjem,  
Gloslunde, 4983 Dannemare  
Tlf. (03) 94 42 08  
Økonoma: Herdis Bertelsen  
(22 pladser)

Kappel alderdomshjem,  
4900 Nakskov  
Tlf. (03) 94 80 60  
Økonoma: Harriet Nielsen  
(12 pladser)

Tillitze alderdomshjem, 4984 Tillitze  
Tlf. (03) 94 43 21  
Økonoma: Mary Petersen  
(17 pladser)

Vestenskov alderdomshjem  
Vestenskov, 4900 Nakskov  
Tlf. (03) 94 81 13  
Økonoma: Gerda Schultz  
(18 pladser)

**Skoler:****Kommunale skoler:**

Dannelunde centralskole  
Gloslunde, 4983 Dannemare  
Tlf. (03) 94 42 81

Skoleinspektør: Klavs Østergaard

Kappel centralskole, 4900 Nakskov  
Tlf. (03) 94 81 19

Skoleinspektør Poul Erik Hedegaard  
Pedersen

Vestenskov centralskole (10.-real)  
4900 Nakskov. Tlf. (03) 94 80 72

Skoleinspektør: A. Dichow Lund

**Rudkøbing**

Rådhuset  
5900 Rudkøbing  
Tlf. (09) 51 11 36  
Postgiro: 02 05 14 00

Borgmesterkontor:  
Kommunekontor:  
Folkeregister:  
Skattekontor:  
Socialkontor:  
Kulturel forvaltning:

Rådhuset  
5900 Rudkøbing  
Tlf. (09) 51 11 36

Teknisk forvaltning:  
Havnepladsen  
5900 Rudkøbing  
Tlf. (09) 51 22 36  
10—12,30, torsdag tillige 15—17,30,

Civildforsvarskontor:  
Strandlystvej  
5900 Rudkøbing  
Tlf.: (09) 51 14 53

Havnekontor:  
Havnepladsen  
5900 Rudkøbing  
Tlf.: (09) 51 13 39

Kommunekode: 475  
Amtskommune: Fyn  
Retskreds: Rudkøbing  
Politikreds: Svendborg  
Skattekreds: Svendborg

**Vurderingskreds: Langeland**

Folketal 1/10-75: 6.903

Areal i ha: 6.062

**Kommunevalget 5. marts 1974:**

Af 5.062 vælgere stemte 3.646, heraf 3.615 gyldige stemmer. Stemmepercent: 71,4. A 1.471 (8), B 527 (2), C 240 (1), F 100 (0), V 615 (4), Z 264 (1), L (Arbejder- og Lønmodtagerliste) 277 (1), Ø (Stryklisten) 121 (0). (C+V+Ø).

**Byrådets 17 medlemmer:**

Borgmester: Nilsson, Sv. (A). FØ, FC, FBe.

1. viceborgmester: Jensen, Børge, skolebetjent. (A). Ø, C, T.

2. viceborgmester: Krøyer, Carl, gård-ejer. (V). Ø, FE, Be.

Allermann, Peter, hønseriejer. (A). Fso.

Borgersen, H. Borger, konsulent. (V). Ø, E, Fri, FSkk.

Brül, Lise, sundhedsplejerske. (B) Kult, Bø, FFri.

Høising, Svend, kontorpakmester. (A). E, FKult, Fri, Skk.

Jensen, Ejner, fagforeningsformand. (L). So, Bra, Be.

Knudsen, Jens, direktør. (C). So, Kult, FH, Bø, Be.

Madsen, Kaj, arbejdsformidler. (A). So, E, Bra, FBø, Be.

Melander, Kurt, konsulent. (B). Ø, T, H.

Mortensen, Laurits, vejformand. (A). E, H.

Nielsen, Frank P., fabrikant. (Z) .H, Bra, C.

Pedersen, Tonny Juul, fuldmægtig. (A). Fri, Skk, FT.

Petersen, Johannes, konsulent. (V). So, T, Bø.

Prydgaard, Hans, gårdejer. (V). So, T, H.

Rasmussen, Svend Aage, arbejdsmd. (A). So, H, Bra.

**Nedsatte udvalg og kommissioner: (formænd)****Økonomiudvalget:**

Borgmester Sv. Nilsson.

**Stående udvalg.**

Det sociale udvalg: Hønseriejer P. Allermann.

Udvalget for tekniske anliggender: Fuldmægtig Tonny Juul Pedersen.

Udvalget for faste ejendomme: Gård-ejer Carl Krøyer.

Udvalget for kulturelle anliggender: Kontorpakmester Sv. Høising

Havneudvalget: Direktør Jens Knudsen.

**Andre udvalg og kommissioner:**

Børne- og ungdomsværn:

Hønseriejer P. Allermann.

Civilforsvarskommission: Borgmester Sv. Nilsson.

Beværterbevillingsudvalget: Borgme-ster Sv. Nilsson.

**Sekretær for byrådet:**

Kommunaldirektør Palle Dinesen.

**Kommunens revision:**

Kommunernes Revisionsafdeling.

**Den kommunale administration:**

Kommunaldirektør Palle Dinesen

**ØKONOMISK/ADMINISTRATIV FORVALTNING:**

Kasserekontor: .....

Skattekontor:

Skatteinspektør Erik Olsen.

Folkeregister:

Overassistent Flemming Jørgensen.

Kæmnerkontorets ekspedition:

Kommunebogholder: Leif Hansen.

Pantefoged:

Kontorassistent Ejvind Hansen.

**SOCIAL- OG SUNDHEDS-FORVALTNING:**

Socialinspektør: Holger Jensen.

**TEKNISK FORVALTNING:**

Stadsingenløren's kontor:

Stadsingenlør: Kurt Tjustrup.

Ingeniør: Ole Matzen.

**Bygningsinspektorat:**

Bygningsinspektør: Konstruktor Hans Aage Mortensen.

**Brandinspektorat:**

Brandinspektør: Mürermester Erik Skou, Hønestien 1. Tlf. (09) 51 11 55.

**Civilforsvar:**

Civilforsvarsleder: Driftsleder Th. Knudsen, Strandlystvej. Tlf. (09) 51 14 53.

**Havnevæsenet:**

Havneingenør: Stadsingenør K. Tjustrup.

Havnefoged: Lods E. Gotfredsen, Havnepladsen. Tlf. (09) 51 13 39.

**KULTUREL FORVALTNING:****Skolevæsenet:**

Stadsskoleinspektør: Arne Jørgensen, Rudkøbing kommuneskole.

Ungdomsskoleinspektør: Arne Boesgaard.

Konsulent for specialundervisningen. J. Svane Nielsen.

Skoletandlæge: N. E. Baunsgaard.

**Biblioteksvæsenet:**

Ledende bibliotekar: Fru Else Marie Trige Rasmussen.

**Levnedsmiddelkontrol:**

Overdyrlæge C. Wulff.

**Sociale institutioner, skoler m.v. i Rudkøbing kommune:****Sociale institutioner:****Alders- og plejehjem:**

De gamles hjem, Ahlefeldtsgade 15  
5900 Rudkøbing. Tlf. (08) 51 14 06

Forstanderinde: Fru Rosa Christensen.  
(40 pladser)

De gamles hjem, Skræbelev  
5900 Rudkøbing. Tlf. (09) 51 12 34

Forstanderinde: Fru Inger Skovbakke  
(11 pladser)

**Skoler:****Kommunale folkeskoler:**

Rudkøbing Kommuneskole  
5900 Rudkøbing. Tlf. (09) 51 11 16

Stadsskoleinspektør: Arne Jørgensen  
Forskoler til Rudkøbing Kommuneskole: Simmerbølle, Strynø og Skræbelev skoler.

Simmerbølle skole, 5900 Rudkøbing  
Tlf. (09) 51 20 83

Strynø skole, 5943 Strynø  
Tlf. (09) 51 23 25

Skræbelev skole, 5900 Rudkøbing  
Tlf. (08) 51 19 51

Longelse skole, Longelse  
5900 Rudkøbing  
Tlf. (09) 50 11 79

Skoleinspektør: Helge Traun  
Specialundervisningen:  
Rudkøbing kommuneskole  
Konsulent: J. Svane-Nielsen  
Privat tlf. (09) 51 17 38

**Ungdomsskolen**

5900 Rudkøbing

Tlf. (09) 51 22 35

Ungdomsskoleinspektør: Arne Boesgaard  
privat: (09) 50 14 07

**Private skoler:**

Kadsebølle Friskole, Simmerbølle  
5900 Rudkøbing. Tlf. (09) 51 15 57

Lærer: Olav Engholm Petersen

**Andre skoler:**

Langelands Efterskole

Tlf. (09) 51 11 83

Forstander: Søren Ilsøe

**Ry**

Knudsvej 34

8680 Ry

Tlf. (06) 89 15 55

Postgiro: 909 13 00

10—12,30, torsdag dog 10—12,30 og 14,30—17,30

**Kommunekode: 737**

**Amtskommune: Aarhus**

**Retskreds: Skanderborg**

**Politikreds: Odder**

**Skattekreds: Silkeborg**

**Vurderingskreds: Galtens-Ry-Them**

**Folketal 1/7-75: 8.088**

**Areal i ha: 15.244,4**

**Kommunevalget 5. marts 1974:**

Af 5.233 vælgere stemte 3.751, heraf 3.705 gyldige stemmer. Stemmeprocent: 70,8. A1 828 (4), A2 336 (1), B 373 (1), C 199 (1), V 1.060 (5), Z 367 (1), P (Borgerliste Låsby) 197 (1), T (Tværpolitisk liste) 345 (1). [A1+A2]. (C+V) og (P+T).

**Kommunalbestyrelsens****15 medlemmer:**

Borgmester: Nielsen, Jørgen. (V). FØ, PLM.

Johansen, Aksel, pedel. (A). FSo, BØ, Bra, Gr.

1. viceborgmester: Bach, Robert, overlærer. (V). Ø.

Alrø, Niels, overlærer. (A). T, Kult, Frn.

Tonsborg, Frode, rådhuspedel. (T). So, Kult, BØ, Skk, Skn, FFri.

Pedersen, Hans Jørgen, gårdejer. (V). FT, Kult, Skn.  
 Bach, Søren, smedemester. (A). So, T, FBø, Skn.  
 2. viceborgmester: Brinch, Thorkild A., varmemester. (B). Ø, So, Bø, FBra, Uns.  
 Madsen, Alice, skibsreder. (Z). Ø, PLM.  
 Mikkelsen, Gunnar, gårdejer. (V). T, La.  
 Jensen, Niels Aaboe, arbejdsleder. (A). Ø, PLM, Von.  
 Bloch, Egert, prokurist. (P). T, FPLM.  
 Vad, Karl, gårdejer. (V). So, Kult, Bø, Skk, Skn, Fri.  
 Thaysen, Ingerlise, lærer. (A). PLM, Skk, Fri.  
 Elkjær, Børge, salgschef. (C). FKult, Skn, Fri, FUns, Sbi.

### Nedsatte udvalg og kommissioner: (formænd)

Økonomiudvalget:  
 Borgmester Jørgen Nielsen.

Stående udvalg:  
 Det sociale udvalg: Pedel A. Johansen.

Udvalget for tekniske anliggender:  
 Gårdejer Hans Jørgen Pedersen.  
 Udvalget for kulturelle anliggender:  
 Salgschef Børge Elkjær.  
 Planlægnings- og miljøudvalget:  
 Prokurist Egert Bloch.

Andre udvalg og kommissioner:  
 Brandkommission: Varmemester Thorkild A. Brinch.

Børne- og ungdomsværn:  
 Smedemester Søren Bach.

Fritidskommission:  
 Rådhuspedel Frode Tonsborg.

Ligningskommission:  
 Gårdejer Anker S. Rasmussen.

Skolekommission:  
 Forvalter Laurits Kjeldgaard.

Sekretær for kommunalbestyrelsen:  
 Kommunaldirektør: H. Lauridsen.

Kommunens revision:  
 Kommunernes Revisionsafdeling,  
 Vejle afdeling.

### Den kommunale administration:

Rådhuset, Knudsvej 34, 8680 Ry  
 Tlf. (06) 89 15 55  
 Postgiro 909 13 00  
 Ekspedition:  
 Mandag til fredag 10—12,30, torsdag  
 tillige 14,30—17,30

Kommunaldirektør: H. Lauridsen.

Borgmesterkontor og sekretariat:  
 Sekretariatsleder: Jette Larsen.

Regnskabsafdeling:  
 Kommunebogholder: Aase Rasmussen.

Skatteafdeling:  
 Skatteinspektør: Adolf Jensen.

**SOCIAL- OG SUNDHEDS-FORVALTNING:**  
 Socialinspektør: Karl Andreassen.

**TEKNISK FORVALTNING:**  
 Kommuneingeniør: E. Bjerregaard.

### Sociale institutioner, skoler m.v. i Ry kommune:

Sociale institutioner:  
 Alderdoms- og plejehjem:  
 De gamles Hjem, Låsby  
 Hovedgaden 44, 8670 Låsby  
 Tlf. (06) 95 10 23  
 Bestyrer: Diakon Ib Christensen  
 (21 pladser)  
 Alderdomshjemmet i Ry  
 Skanderborgvej 49, 8680 Ry  
 Tlf. (06) 89 80 12  
 Bestyrer: Diakon Karl Werner Dahl  
 (30 pladser)  
 Alderdomshjemmet i Gl. Rye,  
 Rye, 8680 Ry  
 Tlf. (06) 89 80 12  
 Bestyrer: Fru E. Gylling  
 (17 pladser)

### Børne-, ungdoms- og forsorgsinstitutioner:

Behandlingshjemmet »Himmelbjerg-gården«, 8680 Ry  
 Tlf. (06) 89 82 66  
 Leder: Jørgen Torpe  
 Antal pladser: 30 karakterskadede børn 7—16 år  
 Filrgårde børnehjem, 8680 Ry  
 Tlf. (06) 89 15 36  
 Leder: Viggo Olaf Hansen  
 Antal pladser: 25 børn 2—14 år

Børnehaver:  
 Låsby Børnehave  
 Rønne Allé 1, 8670 Låsby  
 Tlf. (06) 95 11 03  
 Leder: Inge Øvlesen  
 (20 pladser)

Ry Børnehave  
Stadion Allé 9  
Tlf. (06) 89 17 85  
Leder:  
(52 pladser)  
Børnehaven Bodal  
Bodalsvej 29  
Tlf. (06) 89 15 38  
Leder: Kirsten Nørremark  
(2 × 18 halvdagspladser)

### Skoler:

Ledende skoleinspektør: Ole Boye-Hansen, Mølleskolen.

#### Kommunale folkeskoler:

Mølleskolen  
Skanderborgvej 50, 8680 Ry  
Tlf. (06) 89 17 22  
Skoleinspektør: Ole Boye-Hansen  
Knudsøskolen, Tulstrup, 8680 Ry  
Tlf. (06) 89 14 95

Skoleinspektør: N. J. Larsen

Låsby skole, 8670 Låsby

Tlf. (06) 95 11 02

Skoleinspektør: Kristian Emil Henrichsen

Rye skole, Rye, 8680 Ry

Tlf. (06) 89 82 77

Skoleinspektør: Helmer Schultz

Bjedstrup skole, Bjedstrup

8660 Skanderborg

Tlf. (06) 57 71 27

Skoleleder: Gunnar Sørensen

#### Andre skoler:

Ry Højskole, 8680 Ry

Tlf. (06) 89 10 90

Forstander: Arne Ørtved.

#### Biblioteksvæsenet:

Overbibliotekar: Overlærer Carlo Petersen, Bodalsvej 53, Ry

## Ryslinge

Hestehavevej 101

5856 Ryslinge

Tlf. (09) 67 11 10

Postgiro 7 05 15 81

Borgmesterkontor:

Kommunekontor:

Folkeregister:

Skattekontor:

Socialkontor:

5856 Ryslinge

Tlf. (09) 67 11 10

9,30—12, torsdag tillige 16—18

Teknisk forvaltning:

5856 Ryslinge

Tlf. (09) 67 11 10

9,30—12, torsdag tillige 16—18

Kommunekode: 477

Amtskommune: Fyn

Retskreds: Svendborg herred

Politikreds: Svendborg

Skattekreds: Sydfyns

Vurderingskreds: Gudme herred/Sunds herred

Folketal 1/7-75: 6.277

Areal i ha: 7.936,5

#### Kommunevalget 5. marts 1974:

Af 4.132 vælgere stemte 2.891, heraf 2.859 gyldige stemmer. Stemmepercent: 69,96. A 687 (4), B 516 (3), C 188 (1), E 74 (0), V 5 (0), V1 307 (2), V2 438 (2), V3 213 (1), Z 172 (1), H (Tværpolitisk Gislev liste) 259 (1). [V1+V2+V3], (B+E).

#### Kommunalbestyrelsen

##### 15 medlemmer:

Borgmester: Hansen, Kristian Thule, gårdejer. (B). FØ, PLM, Li.

Viceborgmester: Christiansen, Ernst, gårdejer. (V). Ø, FKult, Fri, Li, Skk.

Christensen, Vilhelm, husmand. (B). So, T, Von.

Damgård, Per, socialrådgiver. (A). So, Ø, Bø, Fri, Ekk.

Egelund, Helge, friskoleleder. (V). So, FFri, Uns.

Hansen, Knud Flindt, el-installatør. (H). T, PLM, Li.

Jensen, Erling, tømrer. (A). T, PLM.

Laursen, Knud E., konsulent. (V). Ø, So, Bø.

Nielsen, Poul, lærer. (A). Ø, FSo, FBø.

Petersen, Ankjær E., pelsdyravler. (Z). So.

Pedersen, C. Lund, forretningsfører. (B). FT, PLM.

Pedersen, Åge, drejer. (A). T, Kult, Li, Skk.

Predstrup, Mogens, sognepræst. (C). Kult, Fri, FSkk.

Rasmussen, Ruth, husholdningslærer. (B). So, Kult, Bø, Fri, Skk.

Stenskrøg, Ankjær, gårdejer. (V). Kult, FPLM, Fri, Skk.

## Nedsatte udvalg og kommissioner: (formænd)

### Økonomiudvalget:

Borgmester, gårdejer Kristian Thule Hansen.

### Stående udvalg:

Det sociale udvalg: Lærer Poul Nielsen.

Udvalget for tekniske anliggender: Forretningsfører C. Lund Pedersen.

Udvalget for kulturelle anliggender: Gårdejer Ernst Kristiansen.

Planlægnings- og miljøudvalg: Gårdejer Ankjær Stenskrøg.

### Andre udvalg og kommissioner:

Børne- og ungdomsværn: Lærer Poul Nielsen.

Fritidskommission: Friskoleleder Helge Egelund.

Skolekommission: Sognepræst Mogens Predstrup.

Ungdomsskolen: Helge Egelund.

Voksenundervisningsnævn: Vilhelm Christensen.

Sekretær for kommunalbestyrelsen: Keld Riber.

### Kommunens revision:

Kommunernes Revisionsafdeling.

## Den kommunale administration:

### ØKONOMISK/ADMINISTRATIV FORVALTNING:

#### Kommunekontor:

Kæmner: Keld Riber.

Kommunebogholder: Vakant

#### Skattevæsen:

Fuldmægtig: Torben Bogh.

#### Socialvæsen:

Socialinspektør: Torkel Hansen.

### TEKNISK FORVALTNING:

Kommuneingeniør: Preben Pedersen.

### KULTUREL FORVALTNING:

#### Skolevæsenet:

Ledende skoleinspektør: H. J. Andersen, Gislev.

Ungdomsskoleinspektør: Lærer E. Gudnason, Sandagervej 4, 5854 Gislev, tlf. 29 10 42

## Sociale institutioner, skoler m. v. i Ryslinge kommune:

### Sociale institutioner:

#### Alderdoms- og plejehjem:

Nørrevænget, Nyborgvej 51  
5854 Gislev. Tlf. (09) 29 10 60

Bestyrer: Annelise Langhorn

Egeskov sygehjem (privat)

5772 Kværndrup. Tlf. (09) 27 13 45

Leder: Frk. Albertsen

Kværndrup alderdomshjem (privat)

Bøjdenvej 4, 5772 Kværndrup

Tlf. (09) 27 12 24

Bestyrerinde: Poula Nielsen

### Skoler:

#### Kommunale folkeskoler:

Gislev centralskole, Fåborgvej 23  
5854 Gislev. Tlf. (09) 29 11 70

Skoleinspektør: H. J. Andersen

Kværndrup kommune- og realskole

5772 Kværndrup. Tlf. (09) 27 10 81

Skoleinspektør: Asger Lindhardt

Ryslinge sogneskole, 5856 Ryslinge

Tlf. (09) 67 13 96

Skoleinspektør: E. Sander

#### Private skoler:

Ryslinge friskole, 5856 Ryslinge

Tlf. (09) 67 11 35

Leder: Mads Bisgaard Johansen

Trunderup friskole, 5772 Kværndrup

Tlf. (09) 27 12 59

Leder: Helge Egelund Rasmussen

Gislev friskole, 5854 Gislev

Tlf. (09) 29 12 92

Leder: Mogens C. Hansen

#### Andre skoler:

Ryslinge højskole, 5856 Ryslinge

Tlf. (09) 67 10 20

Forstander: Torben Rostbøll.

## Rødby

Fruegade 7

4970 Rødby

Tlf. (03) 90 14 14

Postgiro: 8 85 50

9,30—12,30, torsdag tillige 14—18

Kommunekode: 383

Amtskommune: Storstrøm

Retskreds 36: Maribo

Politikreds 25: Rødby

Skattekreds 3: Vestlolland



**Vurderingskreds: Rødby**

Folketal 1/10-75: 7.872

Areal i ha: 12.208,5

**Kommunevalget 5. marts 1974:**

Af 5.006 vælgere stemte 3.666, heraf 3.646 gyldige stemmer. Stemmepercent: 66,58. A 1.625 (8), B 340 (1), C 408 (2), F 143 (1), K 77 (0), M 75 (0), V 760 (4), Z 189 (1). [F+K].

**Kommunalbestyrelsens 17 medlemmer:**

Borgmester: Larsen, Carl Johs. værkstedslærer (orlov). (A). FØ, Bra, FC, FFly.

1. viceborgmester: Gydemark, Niels Henrik, overassistent. (B). Ø.

2. viceborgmester: Laustsen, Villy F., bestyrer. (V). Ø, So, Fri, FSk, FSbi. Baunbæk, Lise, lægesekretær. (V). Kult, C, Fri, Skk, Skn.

Borg, Carl Henning, overpolitibetjent. (A). Kult, Fri, Skk, Frn.

Krarup, Hans, gårdejer. (V). So, Bra. Christiansen, Hans, proprietær. (V). T, Bra, Uns.

Jakobsen, J. K. O. (Jens Karl Olaf), rangermester. (A). Ø, FKult, Sbi.

Jepsen, Hans Adolf, toldinspektør. (C). T, Fly.

Larsen, Leif, fagforeningsformand. (F). T.

Lissau, Esra, lokomotivfører. (A). T, Bra, Fri, Skk.

Markersen, Knud, civilingeniør. (C). Ø.

Nielsen, Poul Erik, fuldmægtig. (A). So, C.

Olsen, Bent Nomann, lærer. (A). FSo, FUns, Von.

Roer, Jørgen Hugo, overstyrmand. (A). FT, FFri, Skk.

Stensgaard, Lene, husmoder. (A). So, Kult, Fri, Skk.

Westergaard, Henry, købmand. (Z). Kult.

**Nedsatte udvalg og kommissioner: (formænd)****Økonomiudvalget:**

Borgmester, værkstedslærer Carl Johs. Larsen.

**Stående udvalg:**

Det sociale udvalg: Lærer Bent Nor-mann Olsen.

Udvalget for tekniske anliggender: Overstyrmand Jørgen Hugo Roer.

Udvalget for kulturelle anliggender: Rangermester J. K. O. Jakobsen.

**Andre udvalg og kommissioner:**

Civillforsvarskommission: Borgmester, værkstedsleder Carl Johs. Larsen.

Fritidskommission: Overstyrmand Jørgen Hugo Roer.

Skolekommission: Bestyrer Villy F. Laustsen.

Sekretær for kommunalbestyrelsen: Kommunaldirektør Arne R. Sørensen.

Kommunens revision: Kommunernes Revisionsafdeling.

**Den kommunale administration:**

Kommunaldirektør: Arne R. Sørensen.

Souschef: Kommunebogholder: V. Due Hansen.

**Borgmesterkontor:**

Fuldmægtig: Eva Michelsen.

**Kulturel forvaltning:**

Fuldmægtig: P. E. Nielsen.

**ØKONOMISK/ADMINISTRATIV FORVALTNING:**

Kommunebogholder: Vagn Due Hansen.

Souschef: Fuldmægtig Jørn Husted Madsen.

**Inkassokontor:**

Overassistent: Sv. Aa. Sonn.

**Skattevæsen:**

Skatteinspektør: Per Porse

Fuldmægtig (souschef): Vakant.

**Ejendomsbeskatning:**

Fuldmægtig: Aa. Petersen.

**Arbejdsgiverkontrol:**

Overassistent: Mogens Olsen.

**Pantefoged:**

Sv. Aa. Sonn.

**SOCIAL- OG SUNDHEDS-FORVALTNING:**

Socialinspektør: S. E. Plovsing.

Souschef: Fuldmægtig Mogens Carl-sen.

**Rådgivergruppe:**

Gruppeleder: Fuldmægtig M. Carl-  
sen.

**Servicegruppe**

(herunder sygesikring, pensioner, bør-  
netilskud, bidrag, dagpenge m. m.):

Gruppeleder: Overassistent: H. Hasle  
Nielsen.

**Administrationsgruppe**

(herunder regnskab, budget, institu-  
tionstilsyn m. m.):

Gruppeleder: Fuldmægtig J. W. Mik-  
kelsen.

**TEKNISK FORVALTNING:****Stadsingeniørens kontor:**

Stadsingeniør: Pauli Møllerup Jen-  
sen.

**Vandforsyning:**

Ingeniør: Anders P. Elstrup Jensen.

**Vejevæsen:**

Vejassistent: John Hansen.

**Bygningsinspektorat:**

Bygningsinspektør: .....

**Brandinspektorat:**

Brandinspektør: A. S. B. Juul

**Civilforsvar:**

Civilforsvarsleder: A. S. B. Juul.

**Værkerne:****El-værk:**

Elværksbestyrer: Driftsassistent  
E. Justesen.

**KULTUREL FORVALTNING:****Skolevæsenet:**

Ledende skoleinspektør Ole Hjer-  
mitslev Jensen.

Skolepsykologordningen dækker 5  
kommuner (område 05) (Holeby, Ma-  
ribo, Nysted, Rødby og Saksøbing).

Ledende skolepsykolog:

A. Steen Nielsen, Maribo.

Assisterende skolepsykolog:

Knud Larsen.

Ungdomsskoleinspektør: P W. Bentz.

Skolebiblioteksconsulent:

N. E. Hyldtoft.

**Biblioteksvæsenet:**

Ledende bibliotekar: Jane Slinger.

Børnebibliotekar: Niels Bjørn An-  
dersen.

**Levnedsmiddelkontrol:**

Dyrlæge: E. Møllerup.

**Sociale institutioner, skoler m. v. i  
Rødby kommune:****Sociale institutioner:****Alderdoms- og plejehjem:**

»Aldersly« (20 pladser)

Brandstrup, 4970 Rødby

Tlf. (03) 90 82 24

Bestyrer: Vera Bechmann

**Hyldtofte alderdomshjem**

(25 pladser)

Hyldtofte, 4970 Rødby

Tlf. (03) 90 02 46

Bestyrer: Rigmor Sundberg

»Vesterled« (42 pladser)

Vestergade 36, 4970 Rødby

Tlf. (03) 90 15 30\*

Sygeafdeling

Bestyrer: Erik Lehm

Rødby kommunale børnehaver

»Kongeledet«, Kongeledet,

4970 Rødby. Tlf. (03) 90 53 24

Leder: Jutta Bie Jensen

Rødby Frie Børnehaver og

Fritidshjem = Børnehuset Kernen

Stadionallé 7, 4970 Rødby

Leder: G. Aabolt

Tlf. (03) 90 13 10

**Skoler:****Kommunale folkeskoler:**

Byskolen, Nørregade 11

4970 Rødby. Tlf. (03) 90 12 30

Skoleinspektør: Vakant

(konst.: Kaj H. Sørensen)

Havneskolen, Havnegade

4970 Rødby. Tlf. (03) 90 50 89

Skoleinspektør: O. Hjermitslev Jen-  
sen

Brandstrup Centralskole,

Brandstrup, 4970 Rødby

Tlf. (03) 90 83 15

Skoleinspektør: Aage Fjordbo

**Rødding**

6630 Rødding

Tlf. (04) 84 10 26

Postgiro: 3 00 86 06

**Borgmesterkontor:**

6630 Rødding

Tlf. (04) 84 10 26

10—13, torsdag endvidere 15—17,30,

**Kommunekontor:****Folkeregister:****Skattekontor:****Socialkontor:**

6630 Rødding

Tlf. (04) 84 10 26

10—13, torsdag endvidere 15—17,30,

**Teknisk forvaltning:**

Søndergade 17

Jels, 6630 Rødding

Tlf. (04) 55 21 16 - 55 23 30

**Kommunekode:** 527  
**Amtskommune:** Sønderjylland  
**Retskreds:** Rødding  
**Politikreds:** Haderslev  
**Skattekreds:** Tønder  
**Vurderingskreds:** Rødding-Christiansfeld  
**Folketal 1/7 1975:** 10.650  
**Areal i ha:** 27.676

**Kommunevalget 5. marts 1974:**  
 Af 6.920 vælgere stemte 5.052, heraf 5.005 gyldige stemmer. Stemmepercent: 73.0. A 962 (4), B 245 (1), C 566 (2), M 28 (0), V 2.454 (10) Z 549 (2). H (Hygum tværpolitiske liste) 115 (0), I (Socialistisk liste) 86 (0). [A1+A2+A3] og [V1+V2+V3], (M+V1+V2+V3).

### **Kommunalbestyrelsens 19 medlemmer:**

**Borgmester:** Juul, Gunnar, gårdejer. (V). FØ.  
**Viceborgmester:** Holst, Peter, højskolelærer. (V). Kult.  
**Andersen, Anne Kathrine,** sygeplejerske. (V). So, Kult.  
**Buchholt, Alfred,** gårdejer. (B). So, T.  
**Christensen, Henry,** fabriksarbejder. (Z). So, Kult.  
**Christensen, Holger,** assurandør. (V). T, E.  
**Diedrichsen, Julius,** slagterarbejder. (A). So, Kult.  
**Jensen, Holger, pedel.** (A). FSo, E.  
**Juhl, Karl Kristoffer,** gårdejer. (V). FT, Kult.  
**Jørgensen, Jørgen,** politiassistent. (A). Ø, T, Li.  
**Knudsen, Johannes,** gårdejer. (V). FE.  
**Larssen, Erik,** lærer. (C). So, T.  
**Mortensen, Jørgen,** gårdejer. (V). So, T.  
**Nørgaard, Johannes Skrydstrup,** fabrikant. (Z). E, Kult.  
**Oxlund, Mads,** forretningsfører. (V). Ø, So.  
**Thomsen, Johannes,** gårdejer. (V). T, E, Li.  
**Viuf, Olav Finnemann,** lærer. (V). Ø, E, FKult.

**Wichmann, Vang Aage,** fabrikant. (C). Ø, E.  
**Winther, Axel,** fhv. politiassistent. (A). So, Li.

### **Nedsatte udvalg og kommissioner: (formænd)**

**Økonomiudvalget:**  
 Borgmester, gårdejer Gunnar Juul.

**Stående udvalg:**  
 Det sociale udvalg: Pedel Holger Jensen.

Udvalget for tekniske anliggender:  
 Gårdejer Karl K. Juhl.

Udvalget for faste ejendomme: Gårdejer Johannes Knudsen.

Udvalget for kulturelle anliggender:  
 Lærer Olav Finnemann Viuff.

**Sekretær for kommunalbestyrelsen:**  
 Carlo Jensen.

**Kommunens revision:**  
 Kommunernes Revisionsafdeling.

### **Den kommunale administration:**

**Kommunaldirektør:** Carlo Jensen.

**Borgmesterkontor:**  
 Overassistent: Anna Margrethe Larsen.  
 Assistent Karen Poulsen.

### **ØKONOMISK/ADMINISTRATIV FORVALTNING:**

**Ejendomsskattekontor:**  
 Overassistent: Ingrid Lundgaard Lund.  
 Overassistent: Annalise Brink.

**Kasserer- og bogholderikontor:**  
 Bogholder: Poul Pedersen.  
 Regnskabschef: Johan Blom.  
 Kasserer: Hans Physant.  
 Overassistent: Ellen Holst.  
 Assistent: Ingemarie Bruun.  
 Pantefoged: Steen Hermansen.  
 Assistent: Birthe Christiansen.

**Lønningskontor:**  
 Fuldmægtig: H. G. Vesterager.  
 Overassistent: Hanne E. Madsen.

**Folkeregister:**  
 Overassistent: Anne Marie Nicolaisen.

**Skattekontor:**  
 Skatteinspektør: H. G. Hansen.  
 Souschef: Henry Hansen.  
 Overassistent: Thekla Asmussen.

Overassistent: Otto Simonsen.  
 Overassistent: Jens Bruun.  
 Overassistent: Else Pedersen.  
 Overassistent: Henry Hinrichs.  
 Assistent: Torben Falkenberg.

#### SOCIAL- OG SUNDHEDS- FORVALTNING:

Socialinspektør: Peter Christensen.  
 Fuldmægtig: Chr. Schmidt  
 (revalidering og omsorgsarb.).  
 Overassistent: Aase Festersen.  
 Assistent: C. A. Thygesen.  
 (pensjoner og børntilskud).  
 Fuldmægtig: Hans Chr. Nicolaisen.  
 (forsorg, regnskab m.m.)  
 Socialrådgiver: Hans Erik Nielsen  
 Overassistent: Kjeld Thorsen  
 (boligsikring og bidrag).  
 Tilsynsførende: Hanne Skou.  
 (hjemmehjælper og husmoder afløsning).  
 Familievejleder: Fru K. Hørlück  
 Fuldmægtig: L. Gormsen.  
 (Forsorg m. m.)  
 Overassistent: Bjarne Wiborg Jensen.  
 (Dagpenge).  
 Overassistent: H. Grün.  
 (Børnetandpleje).  
 Assistent: Dora Feddersen.  
 (Sygesikring m. m.).

#### TEKNISK FORVALTNING:

Kommuneingeniør: Heinrich Hansen.  
 Ingeniør: Johs. Hansen.  
 Bygningsinspektør: C. Quist Jørgensen.  
 Konstruktor: E. Lykke Nielsen.  
 Overassistent: Elna Sørensen.  
 Overassistent: Birgit Jensen.  
 Konstruktor: Claus Bojsen Monrad.

#### Brandkommission:

Brandinspektør: Kommuneingeniør Heinrich Hansen.  
 Vicebrandinspektør: Cyklehandler Karl Jepsen, Sdr. Allé, 6630 Rødning.  
 Vicebrandinspektør: Snedker M. B. Vang, Jels, 6630 Rødning.  
 Vicebrandinspektør: Slagtermester Niels Staugaard, Nørregade 2, 6600 Vejen.

#### KULTUREL FORVALTNING:

##### Skolevæsenet:

Ledende skoleinspektør: T. Brandt  
 Rødning borger- og realskole.

##### Ungdomsskoleinspektør:

Lærer L. Torp, Rytterdam 5,  
 6630 Rødning

##### Biblioteksvæsenet:

Bibliotekar: N. H. Kragh Nielsen,  
 6630 Rødning.

#### Levnedsmiddelkontrol:

Levnedsmiddellaboratoriet i Haderslev,  
 6100 Haderslev.

#### Sociale institutioner, skoler m. v. i Rødning kommune:

##### Sociale institutioner:

Alderdoms- og plejehjem:  
 Plejehjemmet Enghaven  
 6630 Rødning. Tlf. (04) 84 15 12  
 Forstander: Diakon E: Hedegaard.  
 (22 plejehjemspladser - 27 alderdomshjemspladser)  
 Plejehjemmet Nørrevang, Skodborg  
 6600 Vejen  
 Tlf. (04) 84 81 30  
 Forstander: W. Kerff Nielsen  
 (46 pladser)  
 Alderdomshjemmet »Dixensminde«  
 Jels, 6630 Rødning  
 Tlf. (04) 55 21 21  
 Forstander: Fru Magny Jacobsen  
 (15 pladser)

#### Skoler:

##### Kommunale folkeskoler:

Rødning borger- og Realskole  
 6630 Rødning. Tlf. (04) 84 15 60  
 Skoleinspektør: T. Brandt  
 Skodborg folke- og realskole  
 6600 Vejen. Tlf. (04) 84 81 40  
 Skoleinspektør: J. Molt Ipsen  
 Jels folke- og realskole, 6630 Rødning  
 Tlf. (04) 55 54 99  
 Skoleinspektør: H. Friis  
 Hygum fællesskole, 6630 Rødning  
 Tlf. (04) 84 53 14  
 Skoleinspektør: H. J. Petersen  
 Skrave skole, 6600 Vejen  
 Tlf. (04) 83 72 23  
 Førstelærer: Georg H. Ottosen  
 Lintrup skole, 6650 Lintrup  
 Tlf. (04) 85 53 18  
 Skoleinspektør: Povl Hinge  
 Øster Lindet skole  
 6533 Øster Lindet  
 Tlf. (04) 84 61 38  
 Skoleinspektør: K. H. Riis-Vestergaard

##### Andre skoler:

Kongeådalens ungdomsskole  
 Dover, 6660 Lintrup  
 Tlf. (04) 84 15 68  
 Forstander: Carl Press  
 Rødning folkehøjskole  
 Rødning folkehøjskole, 6630 Rødning  
 Tlf. (04) 84 15 68  
 Forstander: A. Fog Pedersen  
 Rødning friskole,  
 Tingvej 8-10a, 6630 Rødning  
 Tlf. (04) 84 15 42  
 Skoleleder: T. Hartvig Nielsen

**Røde kro**

6230 Røde kro

Tlf. (04) 66 28 75

Postgiro: 3 67 26

10—12, torsdag tillige 16—18

**Kommunekode: 529****Amtskommune: Sønderjylland****Retskreds: Aabenraa****Politikreds: Aabenraa****Skattekreds: Aabenraa****Vurderingskreds: Sønderjysk Amts  
nordre skyldkreds****Folketal 1/10-75: 9.334****Areal i ha: 20.123,2****Kommunevalget 5. marts 1974:**

Af 5.708 vælgere stemte 3.933, heraf  
3.896 gyldige stemmer. Stemmeper-  
cent: . A 953 (4), B 348 (1), C 407  
(2), Q 202 (0), V 1.256 (6), Z 511 (2),  
S (Slesvigsk Parti) 219 (0). (C+Q+V).

**Kommunalbestyrelsens****15 medlemmer:**

Borgmester: Sørensen, Niels, gårdejer.  
(V). FØ.

Viceborgmester: Larsen, Erik, konsu-  
lent. (V). Ø, So, Bø.

Jensen, Poul Erik, pantefoged. (A).  
E, FKult.

Callø, Mads, gårdejer. (V). FT, E.

Palsbøll, Nina, fru. (Z). E.

Green, Kresten, mejerist. (A). Ø, So,  
FBø.

Asmussen, Birtha, fru. (C). Ø, FSo,  
Bø.

Petersen, Kaj M., gårdejer. (V). T,  
Kult.

Ratzer, Gunhild, famlievejleder. (B).  
Ø, Kult.

Nielsen, Ove Enggard, ejendomshand-  
ler. (A). So, Bø.

Heisel, Thomas, entreprenør. (V). T,  
Kult.

Morthorst, Lars Peter, gårdejer. (V).  
So, FE, Bø.

Friis, Jes, fabrikant. (Z). T.

Pedersen, Søren Andreas, postbud.  
(A). T, Kult.

Lorenzen, Chr., smedemester. (C). E.

**Nedsatte udvalg  
og kommissioner: (formænd)****Økonomiudvalget:**

Borgmester, gårdejer Niels  
Sørensen.

**Stående udvalg:**

Det sociale udvalg: Fru Birtha  
Asmussen.

Udvalget for tekniske anliggender:  
Gårdejer Mads Callø.

Udvalget for faste ejendomme:  
Gårdejer Lars Peter Morthorst.

Udvalget for kulturelle anliggender:  
Pantefoged Poul Erik Jensen.

Havneudvalget:

Planlægnings- og miljøudvalget:

**Andre udvalg og kommissioner:**

Brandkommission:

Børne- og ungdomsværn: Mejerist  
Kresten Green.

Civilforsvarskommission:

Fritidskommission: Andreas Pedersen.

Ligningskommission: Vagn Sangild

Skolekommission: Poul Erik Jensen.

**Sekretær for kommunalbestyrelsen:**

Ole Norborg

**Kommunens revision:**

Kommunernes Revision.

**Den kommunale administration:**

Kæmner: Ole Norborg

**ØKONOMISK/ADMINISTRATIV  
FORVALTNING:**

Bogholderi:

Kommunebogholder: Frk. Bente  
Hansen.

Kommunekasserer: Fru K. Baun  
Christensen.

Pantefoged: Poul Erik Jensen.

Skattekontoret:

Skatteinspektør: Fr. Kolmos.

Folkeregisterfører: Fru Anne Marie  
Iversen

**SOCIAL- OG SUNDHEDS-  
FORVALTNING:**

Socialinspektør: Th. Jessen.

**TEKNISK FORVALTNING:**

Kommuneingeniør: Hans Toft.

**Brandinspektorat:**

Brandinspektør: H. Asmussen.

**KULTUREL FORVALTNING:****Skolevæsenet:**

Ledende skoleinspektør: J. Veibye  
Johansen.  
Ungdomsskoleinspektør:  
Arne Jørgensen.

**Sociale institutioner, skoler m. v. i Rødebro kommune:****Sociale institutioner:****Alderdoms- og plejehjem:**

Hvilehjemmet, 6230 Rødebro  
Tlf. (04) 66 21 09  
Ejer: H. Nielsen  
Rise Plejehjem  
6230 Rødebro  
Tlf. (04) 66 22 24  
Leder: Agnes Bastin

**Børne-, ungdoms- og forsørgs-institutioner:**

Skolehjemmet Strandgården  
6222 Genner. Tlf. (04) 66 88 31  
Leder: Aksel Ravn  
(22 svagt begavede drenge 7-15 år)

**Skoler:**

Rødebro skole, 6230 Rødebro  
Tlf. (04) 66 22 66  
Leder: Skoleinspektør: J. Veibye  
Johansen  
Hovslund skole, Hovslund  
6230 Rødebro  
Tlf. (04) 68 44 41  
Skoleinspektør: A. B. Mikkelsen  
Hjordkær skole, Hjordkær  
6230 Rødebro. Tlf. (04) 66 65 09  
Skoleinspektør: N. J. Tougaard  
Genner skole, Genner  
6200 Aabenraa  
Tlf. (04) 66 88 38  
Førstelærer: A. L. Jessen  
Hellevad skole, Hellevad  
6230 Rødebro  
Tlf. (04) 66 92 43  
Førstelærer: S. Brodersen

**Private skoler:**

Brunde skole (tysk skole)  
Østergade 47, 6230 Rødebro  
Tlf. (04) 66 20 29  
Lærer: Chr. Krueger

**Rødovre**

Rødovre Parkvej 150  
2610 Rødovre  
Tlf. (01) 70 41 11  
Postgiro: 2 31 00

**Kommunekode: 175****Amtskommune: København****Retskreds: Rødovre****Politikreds: Hvidovre****Skattekreds: Hvidovre-Rødovre****Vurderingskreds: Rødovre****Folketal 1/10-75: ca. 40.800****Areal i ha: 1.146,2****Kommunalvalget 5. marts 1974:**

Af 28.301 vælgere stemte 16.796, heraf 16.543 gyldige stemmer. Stemmepercent. 59,3. A 6.969 (9), B 1.036 (1), C 1.770 (2), E 414 (0), F 1.433 (2), K 1.152 (1), M 558 (0), V 783 (1), Z 1.503 (2), Tværpolitisk Parti »Et nyt Rødovre« 752 (1). (B+E) og (F+K) og (T+V).

**Kommunalbestyrelsens 19 medlemmer:****Borgmester: Nielsen, Einar Dahl. (A).**

1. viceborgmester: Jeppesen, Ruth Toxværd. (A). Ø, FKult.

2. viceborgmester: Jørgensen, Chr. Helmer, direktør. (T). Ø, T.

Osborg, Bent, advokat. (A). FT,.

Broch, Michael. (F). Ø.

Filipson, Daisy. (C). E, Kult, Li.

Rasmussen, Rasmus Skriver, gartner. (A). FSo, FBø.

Olsen, Paul Anker, redaktør, cand. jur. (V). E, PLM.

Olsen, Erik, direktør. (Z).

Parbst, Ole, maskinmester. (B). Kult.

Wollenberg, Leif, afdelingsleder. (A). E.

Andersen, Georg, kommunelærer. (K). So, Bø.

Rasmussen, Esther, fritidspædagog. (A). So, Kult. Bø.

Møller, Per, konsulent. (A). FE, Kult.

Slotsaa, Svend B., møbelhandler. (C). Ø.

Gjetting, Kirsten, lærer. (A). So, Bø.

Kristensen, Ebbe, typograf. (F). T, E.

Rasmussen, Hans, lagerarbejder. (A). T, Bra.

Andersen, Alfred Aage, politiasistent. So, T, Bra.

## Nedsatte udvalg og kommissioner: (formænd)

### Økonomiudvalget:

Borgmester Einar Dahl Nielsen.

### Stående udvalg:

Det sociale udvalg: Gartner Rasmus  
Skriver Rasmussen.

Udvalget for tekniske anliggender:  
Advokat Bent Osborg.

Udvalget for faste ejendomme: Kon-  
sulent Per Møller.

Udvalget for kulturelle anliggender:  
Ruth Toxværd Jeppesen.

Miljøudvalget: Redaktør, cand. jur.  
Paul Anker Olsen.

### Andre udvalg og kommissioner:

Brandkommission: Borgmester Einar  
Dahl Nielsen.

Børne- og ungdomsværn: Gartner  
Rasmus Skriver Rasmussen.

Ligningskommission: Borgmester  
Einar Dahl Nielsen.

## Den kommunale administration:

Kommunaldirektør: Cand. jur. Bertel  
Knudsen.

Vicedirektør: Ric. Christensen.

### Borgmesterkontor:

Dagsorden for økonomiudvalg og kom-  
munalbestyrelsen, ekspedition af be-  
slutninger, ægteskabspapirer, bolig-  
sikring, sociale boligsekskabers regn-  
skaber:

Ekspeditionssekretær: Poul Schjøt-  
ler.

Køb og salg af fast ejendom, forsik-  
ringer, huslejenævn, »Vestbads« og  
»Isleved« sekretariat:

Kontorchef: Cand. jur. Aage Egan.

### Boliganvisning:

Fuldmægtig: Jørgen Larsen.

### Indkøbskontor:

Indkøbsleder Th. Rydell

Personalesager og optagelse af lån:  
Kommunaldirektøren.

### Folkeregister:

Ekspeditionssekretær: G. Truelsen.

### Hovedbogholderi og lønningskontor:

Regnskabschef: E. Schade Nielsen.

### Bogholderi:

Ekspeditionssekretær: Ib Hvild Niel-  
sen.

### Lønninger:

Ekspeditionssekretær: Verner Mül-  
ler.

### Kassekontrol:

Fuldmægtig: K. Nissen.

### Hovedkassen:

Ekspeditionssekretær: Aage Morten-  
sen.

### Socialkassen:

Overassistent: A. Rugaard-Olsen.

### Ligningsafdelingen:

Skatteinspektør: Cand. jur.  
Ruth Nielsen.

### Sekretariat:

Vicekontorchef: E. Thylin.  
(kontakt til kommunedata, kilde-  
skattedirektoratet, statistik, vejled-  
ninger, landliggerskat, lempelser og  
nedslag m. m.)

### Ekspedition:

Ekspeditionssekretær: E. Smith.  
(herunder sømandsskat og tilflytter  
fra udlandet)

### Journal:

Fuldmægtig: Grethe Andersen.

### 1. ligningskontor:

Ekspeditionssekretær: P. Birksø.  
Personer med fødselsdato: 1.—15.

### 2. lighingskontor:

Personer med fødselsdato: 16.—31.  
Ekspeditionssekretær: A. Høier.

### Ændringsafdeling:

Fuldmægtig: K. Willumsen.

### Inkassoafdelingen:

Kontorchef: Erik Jacobsen.

### Arbejdsgiverkontrol:

Ekspeditionssekretær: J. Hajslund.

### Restancekontor:

Fuldmægtig: H. Simonsen.

### Regnskabskontor:

Fuldmægtig: M. Blæhr.

## SOCIAL- OG SUNDHEDS- FORVALTNING:

Socialinspektør: Cand. jur. Anders  
Koch.  
Souschef: Vicekontorchef Jørgen  
Skou

### Regnskabsafdeling:

Ekspeditionssekretær: Inger Stenspl

### Husmoderafløsning og hjemmehjælp:

Fuldmægtig: Inge Vincent.

### Familleydelser:

Ekspeditionssekretær: A. Stokholm.

### Sygesikring og dagpenge:

Fuldmægtig Erik Otto.

### Kommunal dagpleje:

Dagplejeleder: Irma Bundtofte Pe-  
dersen.

**Service- og sikringsafdeling:**

børne- og ungdomsforsorg:  
 Fuldmægtig: Annelise Jørgensen.

Revalidering og off. forsorg:  
 Ekspeditionssekretær: P. Clausen.

Omsorg og sociale pensioner:  
 Ekspeditionssekretær: Ell Hartvig  
 Nielsen.

Journalkontor:  
 Assistent: Jossie Slundt.

Pensionsberegninger (EDB):  
 Fuldmægtig: Jørgen Virklund.

**TEKNISK FORVALTNING:**

Stadsingeniør: Niels Fosdal.

Sekretariat:  
 Overingeniør: E. Brinkved.

Kloakafdeling:  
 Overingeniør: E. Brinkved.

Vejafdeling:  
 Afdelingsingeniør: H. B. Møller.

Byplanafdeling:  
 Afdelingsingeniør: N. K. Jepsen.

Vandforsyning:  
 Civilingeniør: G. Kaspersen.

Vedligeholdelse af parker m.m.:  
 Overgartner: B. Rosenkilde.

Ejendomsafgifter:  
 Ekspeditionssekretær: Karlo Larsen.

Brandvæsen:  
 Brandinspektør: Niels Fosdal.  
 Vicebrandinspektør: N. K. Jepsen.

Bygningsvæsenet:  
 Stadsarkitekt og bygningsinspektør  
 Børge T. Lorentzen.

Arkitektafdeling:  
 Afdelingsarkitekt: O. Gerner Han-  
 sen.

Bygningsinspektorat:  
 Vicebygningsinspektør: Poul Ras-  
 mussen.

Miljøudvalget.

Boligkommission.

Vedligeholdelse af kommunens ejen-  
 domme:  
 Arkitekt: Jørgen Wewer.

Civillforsvar:  
 Sektorchef: Stadsarkitekt Børge T.  
 Lorentzen.

**KULTUREL FORVALTNING:**

Skolevæsenet:  
 Skoledirektør: H. E. Frank-Hansen.  
 Viceskoleledirektør: Tom Fønslev-  
 Andersen.  
 Frltidsinspektør: Knud Terney.

Sekretariatsvirksomhed:  
 Ekspeditionssekretær: Jørgen Olsen.

Ungdomsskoleinspektør: Jørgen  
 Ahlquist. Ungdomsskolen, Rødovre-  
 vej 330.

**Biblioteksvæsenet:**

Stadsbibliotekar: Lis Lindegård.  
 Tlf. (01) 70 20 00

**Levnedsmiddelkontrol:**

Stadsdyrlæge: Harald Olsen  
 Tlf. (01) 70 03 36

**Sociale institutioner, skoler m. v. i  
Rødovre kommune:****Sociale institutioner:****Plejehjem:**

Københavns amts plejehjem  
 Slotsherrensvænge 6, 2610 Rødovre  
 Tlf. (01) 70 14 46 og 70 11 77  
 Forstanderinde: Vibeke Haahr  
 (40 pladser)

Plejehjemmet Engskrænten  
 Annegårdsvej 82, 2610 Rødovre  
 Tlf. (01) 70 27 11  
 Forstanderinde: Kirsten Hult Jør-  
 gensen  
 (63 pladser)

Plejehjemmet Broparken  
 Slotsherrensvænge 2, 2610 Rødovre  
 Tlf. (01) 70 13 60 og 70 11 77  
 Forstanderinde: Thyra Nielsen  
 (109 pladser)

Den selvejende institution  
 »Dorthe Mariehjemmet«  
 Rødovrevej 325  
 Tlf. (01) 70 53 00  
 Oversygeplejerske: Charlotte Bjerno

Pensionistboliger  
 Doktorhaven, Annegårdsvej  
 Tlf. (01) 70 01 45  
 Tilsynsførende: L. Høj Jensen

**Børne-, ungdoms- og forsorgs-  
institutioner:**

Ungdomspensionen Prøven  
 Nyholms Alle 47, 2610 Rødovre  
 Tlf. (01) 70 00 19

Leder: Henning Petersen  
 (28 unge mellem 15-18 år)

Rødovre ungdomspension  
 Elektravej 4, 2610 Rødovre  
 Tlf. (01) 70 11 58

Forstander: N. E. Duus  
 (24 unge mellem 15-19 år)

Træningsskolen, Mose Alle 8  
 Tlf. (01) 41 02 16

Leder: Else Hansenmeyer  
 (36 evnesvage drenge og piger)

Ungdomspensionen Damhus Boule-  
 vard 75  
 2610 Rødovre (01) 70 93 36  
 (akutte anbringelser)  
 Leder: Jørgen Kjærgaard  
 (8 unge)



**Skoler:****Kommunale folkeskoler:**

Hendriksholms skole  
Hendriksholms Boulevard 20  
Tlf. (01) 70 11 78

Skoleinspektør: Poul Chr. Pedersen

Islev skole, Islevbrovej 44  
2700 Brønshøj. Tlf. (02) 94 60 73

Skoleinspektør: H. Fabritius de  
Tengnagel

Skolen ved Milestedet, Nørrekær 8  
Tlf. (01) 75 75 22

Skoleinspektør: P. A. Jørgensen

Nyager skole, Nyager Vænge 14  
Tlf. (01) 70 95 31

Skoleinspektør: Lelf Rigun

Rødovre skole, Rødovrevej 139  
Tlf. (01) 70 00 04

Skoleinspektør: P. E. Wikman

Tlinderhøj skole, Fortvej 71  
Tlf. (01) 70 31 10

Skoleinspektør: Mogens Juul

Valhøj skole, Rødager Alle 102  
Tlf. (01) 70 58 15

Skoleinspektør: Erik Iversen

Skolen ved Espelunden  
Låsbyvej 30. Tlf. (01) 70 55 88

Skoleinspektør: Holger Scheibel

**Gymnasier:**

Rødovre statsskole  
Hendriksholms Boulevard 28  
Tlf. (01) 70 02 10

Rektor: Niels Ferlov

**Andre skoler:**

Forstædernes handelsskole  
Kirkevej 4, 2630 Tåstrup  
Tlf. (02) 99 10 92

Forstander: Jan Petersen

**Rønde**

Hovedgaden 77

8410 Rønde

Tlf. (06) 37 15 55

Postgiro: 6 46 17 43

**Borgmesterkontor:**

Mandag, onsdag, 15—16

**Kommunekontor:****Folkeregister:****Skattekontor:****Socialkontor:**

Mandag, tirsdag, onsdag 12,30—15,30,  
torsdag 12,30—17,30, fredag, lørdag  
ingen ekspedition

**Teknisk forvaltning:**

Vagtvej 3

0410 Rønde

Tlf.: (06) 37 15 55

Mandag, tirsdag, onsdag 12,30—15,30

torsdag 12,30—17,30, fredag, lørdag

ingen ekspedition

**Kommunekode: 739****Amtskommune: Århus**

Retskreds: 65. Århus by- og  
herredsret

Politikreds: 42. Århus

Skattekreds: Grenå

Vurderingskreds: Ø. Lisbjerg herred

Folketal 1/10-75: 5.511

Areal i ha: 9.973,0

**Kommunevalget 5. marts 1974:**

Af 3.489 vælgere stemte 2.612, heraf  
2.583 gyldige stemmer. Stemmepro-  
cent: 74,8. A 800 (4), B 159 (1), V 715  
(4), Z 473 (2), Bregnet sogns borger-  
liste 334 (2), Thorsager borgerliste  
102 (0), [Bregnet sogns borgerliste+  
Thorsager borgerliste], (B+V).

**Kommunalbestyrelsens****13 medlemmer:**

Borgmester: Pedersen, Erik Holst,  
gårdejer. (V). FØ, So, FBra, Bø, Ll.

Viceborgmester: Larsen, Henry, lærer-  
strelærer. (A). So, T, Bø.

Bager, Bjarne, assurandør. (Z). T,  
Kult.

Høj, Inger, lærer. (G1\*) So, Kult Bø.  
Jensen, Georg, gårdejer. (V). Kult,  
PLM.

Kjeldsen, Malte, gårdejer. (B). Ø, FT.  
Kolind, Jens, gårdejer. (V). So, T,  
PLM, Bra, Bø.

Kristensen, Kaj Mølgaard, lærer. (A).  
PLM.

Nielsen, Aksel Vorbjerg, gårdejer.  
(Z). PLM.

Nielsen, Jørgen, savværksejer. (G1\*).  
FPLM.

Sørensen, Aage Busk, bogholder. (V).  
Ø, Kult.

Sørensen, Anker, møbelhandler. (A).  
Ø, FSo, T, Bra, FBø.

Sørensen, Ejvind, lærer. (A). Kult.

\*) G1 = Bregnet sogns borgerliste.

## Nedsatte udvalg og kommissioner: (formænd)

### Økonomiudvalget:

Borgmester, gårdejer Erik Holst Pedersen.

### Stående udvalg:

Det sociale udvalg: Møbelhandler Anker Sørensen.

Udvalget for tekniske anliggender: Gårdejer Malte Kjeldsen.

Udvalget for kulturelle anliggender: Bogholder Aage Busk Sørensen.

Planlægnings- og miljøudvalg: Savværksejer Jørgen Nielsen.

### Andre udvalg og kommissioner:

Brandkommission: Borgmester, gårdejer Erik Holst Pedersen.

Børne- og ungdomsværn: Møbelhandler Anker Sørensen.

### Sekretær for kommunalbestyrelsen:

Kæmner B. Holm

### Kommunens revision:

Kommunernes Revisionsafdeling.

## Den kommunale administration:

Kæmner: B. Holm.

## ØKONOMISK/ADMINISTRATIV FORVALTNING:

### Skattevæsen:

Ekspeditionssekretær: E. Mortensen

### Socialvæsen:

Ekspeditionssekretær: K. Thomsen.

### Bogholderi:

Fuldmægtig: L. Konradsen.

## TEKNISK FORVALTNING:

Kommuneingeniør: H. Bøtcher Jacobsen.

### Bygningsinspektorat:

Bygningsinspektør: H. Bøtcher Jacobsen.

### Brandinspektorat:

Brandinspektør: Vakant

## KULTUREL FORVALTNING:

### Sekretariat:

Overassistent: A.-G. Knudsen.

### Skolevæsenet:

Skoleinspektør E. Thomsen.  
Ungdomsskoleinspektør: K. Godrim.

### Biblioteksvæsenet:

Bibliotekar: Margit Rasmussen.

## Sociale institutioner, skoler m.v.

### Rønne kommune:

#### Sociale Institutioner:

##### Alderdomshjem- og plejehjem:

De glemtes hjem, Rønne

Tlf. (06) 37 12 11

Bestyrer: T. Hummelshøj

(13 pladser)

#### Skoler:

##### Kommunale folkeskoler:

Feldballe centralskole, 8442 Feldballe

Tlf. (06) 36 71 12

Førstelærer Svend Aa. Nielsen

Rønne skole. Tlf. (06) 37 12 18

Skoleinspektør: E. Thomsen

Thorsager skole, 8410 Rønne

Tlf. (06) 37 17 67

Førstelærer: Herluf Bech

Ugelballe skole, 8410 Rønne

Tlf. (06) 37 14 53

Førstelærer: H. Larsen

##### Andre skoler:

Kalø Jægerskole. Tlf. (06) 37 10 07

Jagtkonsulent: M. Pape

Kalø Landboskole. Tlf. (06) 37 12 86

Forstander: Magnus Kjær

Rønne Høj- og efterskole

Tlf. (06) 37 10 91

Forstander: fung.: Niels Jensen

Rønne kursus. Tlf. (06) 37 10 39

Rektor: P. Møller Petersen

## Rønne

Pistolstræde 17-19

3700 Rønne

Tlf. (03) 95 16 00. Ca. 1/9 1976 ændres tlf. til (03) 95 45 45 samt adr. til Landemærket 26.

Postgiro: 1 40 74

Borgmesterkontor:

10-12

Sekretariat:

Skoleforvaltning:

9-13, torsdag tillige 16-18

Økonomisk forvaltning:

Skattevæsen:

Folkeregister:

Social- og sundhedsforvaltning:

Landemærket 26, 3700 Rønne

Tlf. (03) 95 45 45

9-13, torsdag tillige 16-18

**Teknisk forvaltning:**

Civilforsvarskontor:

Snorrebakken 54

3700 Rønne

Tlf. (03) 95 32 00. Ca. 1/5 1976 ændres

tlf. til (03) 95 45 45 samt adr. til Landemærket 26.

9—13, torsdag tillige 16—18

**Havnekontor:**

Havnen

3700 Rønne

Tlf.: (03) 95 06 78

10—11 og 14—15

**Kommunekode: 407****Amtskommune: Bornholm****Retskreds: Rønne****Politikreds: Rønne****Skattekreds: Bornholm****Vurderingskreds: Bornholms vestre****Folketal 1/7-74: 15.431****Areal i ha: 2.911****Kommunevalget 5. marts 1974:**

Af 10.936 vælgere stemte 7.438, heraf 7.335 gyldige stemmer. Stemmeprøcent: 68,02. A 3.674 (12), B 262 (0), C 563 (2), F 236 (1), K 190 (0), M 121 (0), Q 359 (1), V 1.116 (3), Z 814 (2). (C+V) og (F+K).

**Byrådets 21 medlemmer:**

Borgmester: Schou, Johannes. (A). FØ, PLM, H, FC.

1. viceborgmester: Jeppsen, Knud, overpostbud. (A). Ø, FKult, Fri, FSkk.

2. viceborgmester: Weyhe, Johanne, bogholder. (C). Ø, Kult.

Bendtsen, Cai, tømrermester. (A). Ø, FSo, Bø.

Pedersen, Valdemar, direktør. (V). Ø, FH.

Lund, Chr., snedkermester. (A). FT, Sjøstrøm, Erik, assurandør. (Z). H, C. Aakermann, Inger, fru. (A). So, FBø. Christensen, Esben, vagtmester. (A). So, Bø.

Munk, Knud, gårdejer. (V). PLM, Fri, Skk.

Landin, Verner, fagforeningskasserer. (A). T, H, Bra.

Nielsen, Poul Bekker, erhvervsvejleder. (A). Kult, FFri, Skk.

Lundsager, Torben, overtoldassistent. (F). PLM, Kult, Bra.

Petersen, Svend-Erik, bagermester. (V). So, Bø, Fri, Skk.

Pihl, Jens, omsorgskonsulent. (A). Kult, Fri, Skk.

Lindstrøm, Poul, murermester. (Z). T, Bra.

Mortensen, Erik, arbejdsformidler. (A). T, H, C.

Mortensen, Hans P., arbejdsmand. (Q). So, Bø.

Sangild, John, turistchef. (C). T.

Hansen, Arne, kontorpakmester. (A). Bra, FPLM.

Clausen, Birte, overassistent. (A). PLM, Fri, Skk.

**Nedsatte udvalg og kommissioner: (formænd)****Økonomiudvalget:**

Borgmester Johannes Schou.

**Stående udvalg:**

Det sociale udvalg: Tømrermester Cai Bendtsen.

Udvalget for tekniske anliggender: Snedkermester Chr. Lund.

Udvalget for kulturelle anliggender: Overpostbud: Knud Jeppsen.

Havneudvalget: Direktør Valdemar Pedersen.

Planlægnings- og miljøudvalget: Kontorpakmester Arne Hansen.

**Andre udvalg og kommissioner:**  
Brandkommission: Politimester P. Kjalke.

Børne- og ungdomsværn: Fru Inger Aakermann.

Civilforsvarskommission: Borgmester Johannes Schou.

Fritidskommission: Erhvervsvejleder Poul Bekker Nielsen.

Ligningskommission: Prokurist: Lelf Hintze.

Skolekommission: Overpostbud Knud Jeppsen.

**Sekretær for kommunalbestyrelsen:**  
Kommunaldirektør: Knud Henriksen.**Kommunens revision:**  
Kommunernes Revisionsafdeling.

**Den kommunale administration:**

Kommunaldirektør: Knud Henriksen.

**Borgmesterkontor og sekretariat:**

Kontorchef: Børge Pedersen.  
Fuldmægtig: Erik Kampner.  
Poul Gregersen.

**Skoleforvaltning:**

Skoledirektør: Still. vakant  
Fuldmægtig: Erik Kampner

**ØKONOMISK/ADMINISTRATIV FORVALTNING:**

Bogholderi- og kassererkontor:  
Kommunebogholder: Jørgen Nielsen.

Fuldmægtig: Ole Finn Jensen.

**Skattekontor:**

Skatteinspektør: Poul Dahl.  
Fuldmægtig: Bent Kofoed Hansen.  
Fuldmægtig: Koch Andersen.  
Fuldmægtig og pantefoged: J. Pinholt.

**Folkeregister:**

Fuldmægtig Kal Aage Lund.

**SOCIAL- OG SUNDHEDS-FORVALTNING:**

Socialinspektør: Kaj Mortensen.  
Fuldmægtige:  
John Jørgensen Dahl.  
Erik Brinkved.

**TEKNISK FORVALTNING:****Stadsingeniørens kontor:**

Stadsingeniør: P. Filholm.  
Stedfortræder: Afdelingsingeniør  
Herluf Schiøt Petersen

**Bygningsinspektorat:**

Bygningsinspektør: P. Filholm

**Brandinspektorat:**

Brandinspektør: M. A. S. Lund.

**Civillforsvar:**

Civillforsvarsleder/inspektør:  
M. A. S. Lund

**Vandværk:**

Vandværksbestyrer: Henry Bech.

**Havnevæsenet:**

Havneingeniør: P. Filholm  
Havnemester: John Lou.

**KULTUREL FORVALTNING:****Skolevæsenet:**

Skoledirektør: Still. vakant  
Ungdomsskoleinspektør: Emil Christensen.

Pædagogisk leder af hjælpeskolen:  
Hanne Nisbeth.

Rønne kommunes skoletandklinik,  
v. Østre skole:  
Klinikchef: Birthe Holm.

**Skolelæge:**

Grethe Neerborg Kjøller.

**Biblioteksvæsenet:**

Overbibliotekar: H. C. Larsen.

**Levnedsmiddelkontrol:**

Stadsdyrlæge: N. B. Larsen.

**Sociale institutioner, skoler m. v. i Rønne kommune:****Sociale institutioner:**

Alderdoms- og plejehjem:  
De gamles hjem, Zahrtmannsvej 2  
Tlf. (03) 95 04 41  
Bestyrerinde: Grete Hansen.  
(120 pladser, heraf 50 af plejeafdeling)

Plejehjemmet Lunden, Paradisvej  
Tlf. (03) 95 43 43  
Bestyrerinde: Fru Ellen Jensen.  
(52 pladser med tilknyttet dagcenter)

**Børne-, ungdoms- og forsorgsinstitutioner:**

Skolen på Sveasvej, Sveasvej 8  
Tlf. (03) 95 31 61  
Leder: Leif Bach Petersen

**Børnehaver (kommunale)**

Rønne kommunes børnehaver  
(40 børn 3-7 år), Gartnervangen,  
Thorkildsvej. Tlf. (03) 95 33 20  
Leder: Fru Inge Ancher

Rønne kommunes børnehaver  
(40 børn 3-7 år), Midgården  
Tlf. (03) 95 29 50

Leder: Edith Carames

Rønne kommunes børnehaver  
(40 børn 3-7 år), Morbærstien  
Tlf. (03) 95 19 24

Leder: Fru Kirsten Waarmark Yde

**Børnehaver (selvejende)**

Rønne børneasyl (52 børn, 2-7 år)  
Damgade 5. Tlf. (03) 95 18 82  
Leder: Frk. Inger C. Nielsen

Børnehaven »Sølvfisk«  
Paradisvej, 3700 Rønne  
(40 børn 3-7 år)  
Tlf. (03) 95 42 26

Leder: Kjeld Madsen

Børnehaven »Rønne Syd«  
Hølsevej 9, 3700 Rønne  
(60 børn 3-7 år)  
Tlf. (03) 95 44 03  
Leder: Sys Rønnow

**Børnehjem**

Afdeling af børnehjemmet »Fagerlund«, Svaneke (10 børn 0-14 år)  
Lille Madsesgade 114. Tlf. (03) 95 03 02  
Leder: John Krone Larsen

**Dagplejeordning**

(150 børn 0-7 år) Socialkontoret  
Leder: Elinor Ambrosen

**Fritidshjem (kommunale)**

Fritidshjemmet Midgaarden  
Ægirsvej, Knudsker  
(40 børn 7-14 år)  
Tlf. (03) 95 25 10  
Leder: Bente E. Christensen

**Fritidshjem (selvejende)**

Fritidshjemmet »Rønne Nord«  
Gartnervangen 4 (40 børn 7-14 år)  
Tlf. (03) 95 30 96  
Leder: Eva Tanggård

Vuggestuen »Rønne Nord«  
Gartnervangen (40 børn)  
Tlf. (03) 95 02 58  
Leder: Fru B. Toftegård

**Skoler:****Kommunale folkeskoler:**

Østre skole, Pingels Allé 71  
3700 Rønne. Tlf. (03) 95 03 44  
Skoleinspektør: Gunnar Hansen

Aavangsskolen, Byledsgade 86  
3700 Rønne. Tlf. (03) 95 19 61  
Skoleinspektør: Gustav Christensen

Knudsker skole, Snorrebakken  
3700 Rønne. Tlf. (03) 95 36 11  
Skoleinspektør: Knud Andersen

Søndermarksskolen, 3700 Rønne  
Tlf. (03) 95 36 14  
Skoleinspektør: Bent-Ole Hansen

**Private skoler:**

Rønne Privatskole, Kandegade  
3700 Rønne. Tlf. (03) 95 07 90  
Bestyrer: Erling Risager

**Gymnasier:**

Rønne Statsskole, Storegade  
3700 Rønne. Tlf. (03) 95 06 28  
Rektor: B. Henriksen

**Andre skoler:**

Rønne Handelsskole, Orkervej  
3700 Rønne. Tlf. (03) 95 18 73  
Forstander: Vakant

Bornholms Tekniske Skole,  
Sct. Mortensgade, 3700 Rønne  
Tlf. (03) 95 01 06  
Forstander: Helge Ploug

Rønne Skipperskole, Toldbodgade  
3700 Rønne. Tlf. (03) 95 23 04  
Bestyrer: Lods Rønne

**Rønnede****Rådhuset**

Drosselvej 1  
4683 Rønnede  
Tlf. (03) 71 10 16  
Postgiro: 1 79 90

9,30—12,30, torsdag tillige 15—18

**Kommunekode: 385**

**Amtskommune: Storstrøms**

**Retskreds: St.-Heddinge**

**Politikreds: Køge**

**Skattekreds: Vordingborg**

**Vurderingskreds: Rønnede**

**Folketal 1/10-75: 5.929**

**Areal i ha: 12.555,7**

**Kommunevalget 5. marts 1974:**

Af 3.790 vælgere stemte 2.643, heraf 2.609 gyldige stemmer. Stemmepercent: 69,7. A 897 (6), B 231 (1) C 127 (0), V 906 (6), Z 211 (1), Tværpolitiske Liste 164 (1), Den Socialistiske liste 73 (0), (C+V).

**Byrådets 15 medlemmer:**

Borgmester: Petersen, Bent. (V). FØ.  
Viceborgmester: Rasmussen, Inge Kjør, husholdningslærerinde. (V). Ø, FSo, FBø.  
Andersen, Knud Færgegaard, tømrermester. (V). T, Fri, Skk, Kult.  
Andreasen, Ludvig, arbejdsmand. (A). T, Bø, Fri, Skk.  
Hansen, Minna, husmor. (A). So, Bø.  
Harder, Ernst, lærer. (V). E, FFri.  
Jensen, Karen Elise, husmor. (V). So, E, Bø.  
Jensen, Knud, gårdejer. (V). So, Kult, Bø, Li, Fri, Skk.  
Larsen, Carl J. Chr., installatør. (H). Ø, FE.  
Nienstædt, Carl-Johan, arkitekt. (A). E, Kult.  
Pedersen, Arne, montør. (A). Ø, FKult.  
Pedersen, Henrik, parcellist. (B). FT, Kult.  
Pedersen, Henry, kontorbestyrer. (A). Ø, So, Bø.

Skovby, Arne, rutebilchauffør. (A). T, E.

Sørensen, Per, indspilningschef. (Z). T, Fri, Skk.

### Nedsatte udvalg og kommissioner: (formænd)

#### Økonomiudvalget:

Borgmester Bent Petersen.

#### Stående udvalg:

Det sociale udvalg: Husholdningslærerinde Inge Kjær Rasmussen.

Udvalget for tekniske anliggender: Parcellist Henrik Pedersen.

Udvalget for faste ejendomme: Installatør Carl J. Chr. Larsen.

Udvalget for kulturelle anliggender: Montør Arne Pedersen.

#### Andre udvalg og kommissioner:

Børne- og ungdomsværn: Husholdningslærerinde Inge Kjær Rasmussen.

Fritidskommission: Lærer Ernst Harder.

Ligningskommission: Poul Bille Pedersen.

Skolekommission: Fru Margit Rasmussen.

Fritidsnævnet: Murermester Vagn Pedersen.

Ungdomsskolenævnet: Lærer Ernst Harder.

Voksenundervisningsnævnet: Fru Jytte Jørgensen.

Sekretær for kommunalbestyrelsen: Kommunaldirektøren.

Kommunens revision: Kommunernes Revisionsafdeling.

Den kommunale administration: Kommunaldirektør: Erik Rasmussen.

### ØKONOMISK/ADMINISTRATIV FORVALTNING:

Økonomikontor: Kommunebogholder Vagn Christiansen.

Ekspeditionskontor: Overassistent: Uffe Sørensen.

Skattevæsen og folkeregister: Skatteinspektør: A. Nyvang Petersen.

Lignings- og forskudsregistrering: Overassistent: Vibeke Petersen. Revisorassistent: Flin Diemer.

Ejendomsskatter: Assistent: Grethe Majdahl.

Incassoafdeling: Overassistent: Knud E. Knudsen.

Arbejdsgiverkontrol: Overassistent: Reinholdt Jepsen.

Folkeregister: Assistent: Grethe Majdahl.

### SOCIAL- OG SUNDHEDS-FORVALTNING:

Socialinspektør: Erland W. Beinov  
Fuldmægtig: Kurt Jacobsen.  
Overassistent: Ellen Andersen.

Sagsbehandler: Birthe Hansen.  
Birthe Nielsen.

Børne- og ungdomsværn: Socialinspektøren.

Kommunal dagplejeordning: Barneplejerske Ellen Helene Petersen.

### TEKNISK FORVALTNING:

Stadsingeniørens kontor: Kommuneingeniør Anker Sørensen.

Bygningsinspektorat: Bygningsinspektør: Kommuneingeniør Anker Sørensen.

Brandinspektorat: Brandinspektør: Kommuneingeniør Anker Sørensen.

Civillforsvar: Civillforsvarsleder: Kommuneingeniør Anker Sørensen.

### KULTUREL FORVALTNING:

Skolevæsenet: Ledende skoleinspektør: J. Perregaard.  
Ungdomsskoleinspektør: Willy Andersen.

Biblioteksvæsenet: Ledende deltidsbibliotekar: Lis Løvdahl Pedersen.

Levnedsmiddelkontrol: Næstved levnedsmiddelkontrol.

## Sociale institutioner, skoler m. v. i Rønnede kommune:

### Sociale institutioner:

#### Alderdoms- og plejehjem:

Kongsted alderdomshjem, Kongsted  
4683 Rønnede. Tlf. (03) 71 12 77

Bestyrerinde: Fru Emma Skov Nielsen.  
(17 pladser)

Sønder Dalby alderdomshjem  
4690 Haslev. Tlf. (03) 69 81 61

Bestyrerinde: Fru J. Svarre  
(27 pladser)

#### Børnehaver:

(komunale)  
Børnehaven i Dalby  
4690 Haslev  
(40 børn 3-7 år)  
Tlf. 69 85 15

Selvejende børnehave  
Sct. Georgsgården  
(40 børn 3-7 år)  
Lindevej, 4683 Rønnede  
Tlf. (03) 71 15 65

## Skoler:

### Kommunale folkeskoler:

Bavneskolen, Dalby, 4690 Haslev  
Tlf. (03) 69 81 67

Skoleinspektør: J. Perregaard

Møllevangsskolen, Kongsted  
4683 Rønnede. Tlf. (03) 71 13 02

Skoleinspektør: Bent Hoffmeyer

Kongsted forskole, Kongsted  
4683 Rønnede. Tlf. (03) 71 14 91

### Private skoler:

Druestrup Friskole, Druestrup  
4682 Tureby.  
Tlf. (03) 69 84 21

Lærerinde: Fru Paula Rasmussen

## Sakskøbing

### Rådhuset

4990 Sakskøbing  
Tlf. (03) 89 43 95

Postgæde: 8 07 75

### Borgmesterkontor

(herunder byrådets sekretariat)

### Bogholderi - kassererkontor:

### Ejendomsstattekontor:

### Folkeregister:

### Skattekontor:

### Socialkontor:

### Teknisk forvaltning:

9-13, torsdag tillige 14-18

### De kommunale værker:

Nystedvej  
4990 Sakskøbing  
Tlf. (03) 89 41 60

### Civillforsvarskontor:

Mandag-fredag 10-12

### Kulturel forvaltning:

9-13, torsdag 9-13 og 14-18

Ledende skoleinsp. tr. dagl.  
kl. 12-13

### Havnekontor:

Havnen  
4990 Sakskøbing  
Tlf. (03) 89 42 44

Hele dagen, træffes bedst 12-13

### Kommunekode: 387

### Amtskommune: Storstrøms

### Retskreds: Maribo

### Politikreds: Nykøbing F.

### Skattekreds: Gulborgsund

### Vurderingskreds: Sakskøbing

Folketal 1/10-75: 9.329

Areal i ha: 17.635,8

### Kommunevalget 5. marts 1974:

Af 6.844 vælgere stemte 5.408, heraf  
5.347 gyldige stemmer. Stemmeprocent:  
79,02. A 2.573 (9), B 470 (1), C  
526 (2), F 112 (0), M 138 (0), Q 107 (0),  
V 1.064 (4), Z 357 (1). (Q+V+C).

## Kommunalbestyrelsens 17 medlemmer:

Borgmester: Andersen, Alfred. (A).  
FØ, H, FC.

1. viceborgmester: Jørgensen, Svend,  
redaktør. (A). Ø, FH.

2. viceborgmester: Larsen, Ejvind,  
parcellist. (V). Ø, FKult, Fri, FSKk.  
Bentzen, Karl, gårdejer. (V). T, Kult,  
Bra.

Christensen, Jens, overpostbud. (A).  
FT, H, Bra.

Christiansen, Bo, lærer. (A). So, T,  
Bø, C.

Hansen, Edmund, opmåler. (A). So, E, Bø, Fri, Skk.

Hansen, Egon, overassistent. (A). T, E. Kult.

Jacobsen, Gunnar, overpostbud. (B). So, T, Bø.

Ludvigsen, Flemming, bagermester. (Z). H, Bra, C.

Larsen, Sigvard, baneformand. (A). So, Bø, Fri, Li, FSbl, Skk, Skn.

Petersen, Kaj, bankfuldmægtig. (A). Ø, FE, Fri, Skk.

Rasmussen, Ernst, vejmand. (A). FSo, Kult, FBø.

Rasmussen, Poul, gårdejer. (C). Ø, So, Bø.

Thaaning, Karen. (C). E, Kult.

Winther, A. C., dyrlæge. (V). E.

Zibrandtsen, Svend, viceskoleinspektør. (V). So, H, Bø.

### Nedsatte udvalg og kommissioner: (formænd)

#### Økonomiudvalget:

Borgmester Alfred Andersen.

#### Stående udvalg:

Det sociale udvalg: Vejmand Ernst Rasmussen.

Udvalget for tekniske anliggender: Overpostbud Jens Christensen.

Udvalget for faste ejendomme: Bankfuldmægtig Kaj Petersen.

Udvalget for kulturelle anliggender: Parcellist Ejvind Larsen.

Havneudvalget: Redaktør Svend Jørgensen.

Udvalget for kommunale værker: Gårdejer Poul Rasmussen.

#### Andre udvalg og kommissioner:

##### Brandkommission:

Polltimester Holger Frandsen.

Børne- og ungdomsværn: Vejmand Ernst Rasmussen.

Civillforsvarskommission: Borgmester Alfred Andersen.

##### Fritidskommission:

Fru Ellinor Kristiansen.

##### Ligningskommission:

Parcellist Knud Petersen.

Skolekommission: Parcellist Ejvind Larsen.

#### Sekretær for kommunalbestyrelsen:

Kommunaldirektør Hans Bech.

#### Kommunens Revision:

Kommunernes Revisionsafdeling, Nyk. F. afdelingen.

#### Den kommunale administration:

Kommunaldirektør: Hans Bech.

#### ØKONOMISK/ADMINISTRATIV FORVALTNING:

##### Økonomikontor:

Kommunebogholder: Jens Poulsen.

##### Ekspeditionskontor.

##### Budget- og regnskabsafdeling:

Fuldmægtig: J. P. Larsen.

##### Lønningskontor:

Overassistent: Ib Vagn Larsen.

##### Kommunekasse:

Kommunekasserer: C. B. Madsen.

##### Skattekontor:

Skatteinspektør: Børge Larsen.

##### Ligningsafdeling:

Fuldmægtig: Ebbe Jørgensen.

##### Ejendomsbeskatning:

Overassistent: Ib Larsen.

##### Opkrævningsafdeling:

Skatteinspektør: Børge Larsen.

##### Pantefogeder:

Skatteinspektør: Børge Larsen.

Overassistent: Bent Løfqvist.

##### Folkeregister:

Overassistent: Ib Larsen.

##### Kulturel forvaltning:

Fuldmægtig: Ove Pedersen.

#### SOCIAL- OG SUNDHEDS-FORVALTNING:

##### Socialforvaltningen:

Socialinspektør: Dorit Minor Nielsen.

Fuldmægtig: J. O. Therkildsen.

##### Boligsikring:

Fuldmægtig: J. O. Therkildsen.

##### Behandlergruppe:

(Familivejledning, offentlig forsorg, revalidering, børne- og ungdomsværn).

##### Sikringsgruppen:

(Sygesikring, dagpenge, pensioner, familieværelser, herunder bidrag).

##### Administrationsgruppen:

(Bogholderi, husmoderafløsning og hjemmehjælp, fribefordring, institutioner og sekretariat).

##### Hjemmehjælp og husmoderafløsning:

Tilsynsførende: Fru Ruth Madsen, og fru Kate Hersom Hansen.

Ledende sundhedsplejerske:

Fru Kitty Rasmussen.



**TEKNISK FORVALTNING:****Stadsingenlørns kontor:**

Stadsingenlør: J. Laurentzius.

**Bygningsinspektoratet:**Bygningsinspektør: Stadsingenlør  
J. Laurentzius.**Brandinspektørns kontor:**Brandinspektør: Ingeniør E. Bohn-  
Jespersen.Vicebrandinspektør: Stationsleder  
Sv. E. Peerson.**Civilforsvar:**

Civilforsvarsleder: Roel Roelskær.

**El- og vandværk:**

Driftsbestyrer: E. Kruse Pedersen.

**Havnevæsenet:**Havneingeniør: Stadsingenlør J.  
Laurentzius.

Havnefoged: Chr. Michelsen.

**KULTUREL FORVALTNING:****Skolevæsenet:**Ledende skoleinspektør: Holger  
Karlsen.**Fælleslærerrådetns formand:**

K. C. Hansen.

**Aftenskoleinspektør og skoleinspektør  
for ungdomsundervisningen:**Viceinspektør Herve Mortensen,  
Sakskøbing skole.Skolebibliotekskonsulent: Jørgen  
Madsen.**Skolelæge:**Svend Møller.  
Skolepsykologisk kontor  
for midt- og sydøstlolland.  
Hillested, 4930 Maribo  
Tlf. (03) 88 17 97**Skolelægeklinikchef:**

Leif Halse, Rådhusgade 10.

**Biblioteksvæsenet:**

Overbibliotekar: Finn Egelund.

**Levnedsmiddelkontrol:**

Stadsdyrlæge: A. J. Mortensen.

**Sociale institutioner, skoler m. v. i  
Sakskøbing kommune:****Sociale institutioner:****Alderdoms- og plejehjem:**Storstrøms amts forsørgs- og  
behandlingshjem,  
Nørrevang 24, 4990 Sakskøbing  
Tlf. (03) 89 40 15

Inspektør: T. Gerner Nielsen

Læge: Svend Møller  
Sengeantal: 244Syge- og plejehjemmet »Kildebo«  
Tlf. (03) 89 48 43Bestyrerinde: Fru Lilly Jørgensen  
(52 pladser)**Sakskøbing alderdomshjem**

Tlf. (03) 89 43 68

Bestyrerinde: Fru A. Holm Andersen  
(24 pladser)**Rørbæk alderdomshjem**

Tlf. (03) 89 42 76

Bestyrerinde: Harriet Anna Skov  
(31 pladser)**Våbensted alderdomshjem**

Tlf. (03) 89 52 13

Bestyrerinde: Fru Helen Nielsen  
(14 pladser)**Majbølle alderdomshjem**

Majbølle pr. 4862 Guldborg

Tlf. (03) 89 02 23

Bestyrerinde: Fru Elinor Pedersen  
(27 pladser)**Radsted alderdomshjem**

Radsted pr. 4990 Sakskøbing

Tlf. (03) 89 53 60

Bestyrerinde: Fru Sara Pedersen  
(21 pladser)**Slemminge-Fjelde alderdomshjem**

Slemminge pr. 4990 Sakskøbing

Tlf. (03) 89 90 64

Bestyrerinde: Fru Asta Buch  
(16 pladser)**Børnehaven Byvangen**

Byvangen, 4990 Sakskøbing

Tlf. (03) 89 43 21

Børnehaveleder: Erna Steenberg  
(40 pladser)**Børnegården Egevænget**

Egevænget, 4990 Sakskøbing

Tlf. (03) 89 51 21

Vuggestueleder: Ove Rasmussen  
(27 pladser)**Skoler:****Kommunale folkeskoler:**

Fjelde forskole, 4990 Sakskøbing

Tlf. (03) 88 91 59

Småbørnslærerinde: Ann-Lis Jensen

Guldborgland centralskole

4862 Guldborg, Tlf. (03) 89 00 51

Skoleinspektør: Flemming  
S. Diemer

Radsted centralskole,

4990 Sakskøbing, Tlf. (03) 89 53 85

Skoleinspektør: J. Greve Pedersen

Rørbæk skole

4990 Sakskøbing

Tlf. (03) 89 45 04 (11—12)

Skoleinspektør: Holger Oddershede

Sakskøbing skole

Parkvej 31 A, 4990 Sakskøbing

Tlf. (03) 89 45 36 (8—9)

Skoleinspektør: Søren Sørensen

Slemminge-Fjelde centralskole

4990 Sakskøbing, Tlf. (03) 89 90 02

Skoleinspektør: P. Lundsgaard Niel-  
sen

Våbensted-Engestofte centralskole

4990 Sakskøbing, Tlf. (03) 89 52 59

Ledende skoleinspektør: Holger  
Karlsen

**Sallingsund**

Durup, 7870 Roslev

Tlf. (07) 59 23 77

Postgiro: 808 74 90

Mandag, tirsdag, onsdag og fredag  
9—13, torsdag 9—18**Kommunekode: 777****Amtskommune Viborg****Retskreds: Skive****Politikreds: Skive****Skattekreds: Skive****Vurderingskreds: Sallingsund-Sundøre****Folketal 1/10-75: 6.048****Areal i ha: 9.946,2****Kommunevalget 5. marts 1974:**

Af 3.883 vælgere stemte 2.816, heraf 2.789 gyldige stemmer. Stemmepercent: 72,5. A 500 (3), B 406 (2), V 602 (3), G Arbejderlisten 113 (0), H Glyngøre fl. 327 (2), I Durup-Tøndering Borgerliste 579 (4), L Borgerlisten i Roslev 137 (1), N Naurtrup-Sæby-Vile Fællesliste 125 (0). (H+I+L+N).

**Kommunalbestyrelsens  
15 medlemmer:**Borgmester: Søndergård, Frode Villy.  
(UP). FØ, T, Bra.Viceborgmester: Andersen, Folmer,  
auktionsmester. (UP) T.Andersen, Anders A., fisker. (A). Ø,  
So, Bø.Bro, Peter Sandal, gårdejer. (V). Kult.  
Broe, Vagn, viceskoleinspektør. (Up).  
T.Dalgård, Jens Peter, gårdejer. (V) Ø,  
FT.Hjelmager, Asta, husmoder. (Up).  
Kult, Fri, Skk.Jacobsen, Visti, vognmand. (V). So,  
Bø.Jensen, Age, møbelsnedker. (Up).  
Kult.Lavrsen, Folke, frugtavl. (B). Ø,  
FKult, Fri, Skk.Maxen, Arsenio, skoleinspektør. (A).  
T, Li.Møller, Laura, faglærer. (Up). Ø, FSo,  
Bø.

Nielsen, Alfred Steffen, fiskeriassistent. (A). Kult, Fri, Skk.

Pedersen, Kristian J., frisørmester.  
(Up). So, Bø.Ravn, Svend, tømrermester. (B). So,  
Bra, Bø.**Nedsatte udvalg  
og kommissioner: (formænd)****Økonomiudvalget:**

Borgmester Frode Villy Søndergård.

**Stående udvalg:**Det sociale udvalg: Faglærer Laura  
Møller.Udvalget for tekniske anliggender:  
Gårdejer Jens Peter Dalsgård.

Udvalget for faste ejendomme:

Udvalget for kulturelle anliggender:  
Frugtavl. Folke Lavrsen.

Havneudvalget:

Planlægnings- og miljøudvalget:

**Andre udvalg og kommissioner:****Brandkommission:**Børne- og ungdomsnævn: Faglærer  
Laura Møller.**Civilforsvarskommission:**Fritidskommission: Salgschef Johan-  
nes Madsen.Ligningskommission: Gårdejer Åge  
Goul Møller.Skolekommission: Læge Bodil Ander-  
sen.**Sekretær for kommunalbestyrelsen:**

Knud Fick.

**Kommunens Revision:**

Kommunernes Revisionsafdeling.

**Den kommunale administration:**

Kæmner: Knud Fick.

**ØKONOMISK/ADMINISTRATIV  
FORVALTNING:****Kasserer- og bogholderikontor:**Fuldmægtig: Ole Clemmensen, bog-  
holder.Assistent: B. Dam Christensen, pan-  
tefoged.**Skattekontor og folkeregister:**Ekspeditionssekretær: Hilbert Niel-  
sen (skatteinspektør).

**SOCIAL- OG SUNDHEDS-  
FORVALTNING:**

Socialinspektør: Evald Linderoth.

**TEKNISK FORVALTNING:**

Kommuneingeniør: Knud Roer.

**Bygningsinspektorat:**

Bygningsinspektør: Knud Roer.

**Brandinspektorat:**

Brandinspektør: Harry Albertsen

**KULTUREL FORVALTNING:****Skolevæsenet:**

Ledende skoleinspektør: Poul West.

**Biblioteksvæsenet:**

Ledende bibliotekar: Henning Jensen.

**Levnedsmiddelkontrol:**

Stadsdyrlæge: Svend Jørgensen.

**Sociale institutioner, skoler m. v. i  
Sallingsund kommune:****Sociale institutioner:****Alderdoms- og plejehjem:**

Glyngøre Hvilehjem (kommunalt)  
Durupvej 40, Glyngøre  
Tlf. (07) 73 11 36  
Bestyrer: Diakon Erik Nielsen.  
20 pladser

Durup Hvilehjem (selvejende)  
Durup, tlf. (07) 59 20 95  
Bestyrer: Diakon Evald Breinholt  
22 pladser

Roslev Hvilehjem (privat)  
Roslev, tlf. (07) 57 11 07  
Bestyrer: Arne Larsen  
23 pladser

**Skoler:****Kommunale folkeskoler:**

Glyngøre skole  
Strandvej 15, Glyngøre  
Tlf. (07) 73 11 17  
Skoleinspektør: Ivar Spanggård

Durup skole, Durup  
Tlf. (07) 59 20 97  
Skoleinspektør: Poul West.

Hjerk Harre centralskole  
Bajlum, 7870 Roslev  
Tlf. (07) 57 13 09  
Første lærer: Aage Jensen  
Roslev hoved- og realskole  
7870 Roslev  
Tlf. (07) 57 10 23  
Skoleinspektør: Arsenio Maxen

**Samsø**

Langgade 1  
8791 Tranebjerg S.  
Tlf. (06) 59 14 22  
Postgiro: 546 21 26  
10—12,30, torsdag tillige 15—18,30

Kommunekode: 741  
Amtskommune: Århus  
Retskreds: Skanderborg  
Politikreds: Odder  
Skattekreds: Skanderborg  
Vurderingskreds: Århus søndre og  
Samsø  
Folketal 1/10-75: 5.026  
Areal i ha: 11.425,5

**Kommunevalget 5. marts 1974:**

Af 3.652 vælgere stemte 2.910, heraf  
2.878 gyldige stemmer. Stemmeprocent: 79,5. A 658 (3), B 314 (1), C 253 (1), V 590 (3), Z 118 (0), U (Samsø  
upolitiske liste) 945 (5).

**Kommunalbestyrelsens  
13 medlemmer:**

Borgmester: Fransen, Knud, gårdejer.  
(V). FØ, Kult, FLI.

1. viceborgmester: Niels, Leif, over-  
assistent. (U). Ø, FT, Fri FFRn.

2. viceborgmester: Farver, Leo, kon-  
torbestyrer. (A). FSo, FBø, Fri, Skk.  
Davidsen, Emil, skoleinspektør. (V).  
So, Bø, FFri, FUnS.

Hansen, Arne, førstelærer. (A). Kult,  
Fri, Skk, Uns.

Madsen, Peter, pedel. (A). Ø, T.  
Motensen, Olav, pens. politiass. (U).  
So, Bø, Von.

Nielsen, Martin, gårdejer. (B). So,  
FKult, Bø, LI.

Petersen, Hanne, frue, (U). So, Kult,  
Bø, Fri, Skk.

Petersen, P. E., direktør. (V). T.

Thunbo, Frederik, gårdejer. (C). Ø,  
T.

Wedelgård-Sørensen, P. E., fiskeskip-  
per. (U). T.

Aagaard, Werner, forretningsfører.  
(U). Ø, Kult.

## Nedsatte udvalg og kommissioner: (formænd)

### Økonomiudvalget:

Borgmester, gårdejer Knud Fransen.

### Stående udvalg:

Det sociale udvalg: Kontorbestyrer Leo Farver.

Udvalget for tekniske anliggender: Overassistent Leif Nielsen.

Udvalget for kulturelle anliggender: Gårdejer Martin Nielsen.

### Andre udvalg og kommissioner:

Børne- og ungdomsværn: Kontorbestyrer Leo Farver.

Fritidskommission: Skoleinsp. Emil Davidsen.

Ligningskommission: Borgmester, gårdejer Knud Fransen.

Sekretær for kommunalbestyrelsen: Ingolf Sørensen.

### Kommunens Revision:

Kommunernes Revisionsafdeling.

## Den kommunale administration:

Kæmner: Ingolf Sørensen.

### ØKONOMISK/ADMINISTRATIV FORVALTNING:

Sekretariat: Overassistent Mogens Bundgaard.

Ekspeditionssekretær: Gurl Nielsen.  
Folkeregister og kasse:

Overassistent: Linda Nielsen.

### Bogholderi:

Overassistent: Anne Øster.

### Skatteforvaltning:

Skattesekretær: Fuldmægtig Arne Madsen.

### Skattekontoret:

Pantefoged: Overassistent Lars Autzen.

### SOCIAL- OG SUNDHEDS-FORVALTNING:

Sekretær: Helge Fransen.

### TEKNISK FORVALTNING:

Kommuneingeniør: Preben Givskov

### Brandinspektorat:

Brandinspektør: Preben Givskov,  
Østerlækkevej 5 c, 8791 Tranebjerg  
Tlf. (06) 59 02 80

### Havnevæsenet:

Mårup havn  
Havnefoged: Chr. Kornmaaler.  
Langør havn  
Havnefoged: Viggo Petersen.  
Ballen havn  
Havnefoged: Vakant.

### KULTUREL FORVALTNING:

#### Skolevæsenet:

Ledende skoleinspektør: Henning Kragh-Müller.  
Ungdomsskoleinspektør: Benny Svendsen.

#### Skolelæge:

Torben Bjørn Henriksen.

#### Biblioteksvæsenet:

Bibliotekar: Jens Bråten

#### Levnedsmiddelkontrol:

Dyrlæge: A. Falmer Larsen  
Dyrlæge: L. Pilegaard.

## Sociale institutioner, skoler m. v. i Samsø kommune:

### Sociale institutioner:

#### Alderdoms- og plejehjem:

Samsø Plejehjem, Søtofte  
8791 Tranebjerg, Samsø  
Tlf. (06) 59 16 00  
Bestyrerinde: Anna Lise Jørgensen  
(41 pladser)

Brundby Alderdomshjem  
Brundby Hovedgade 42  
8791 Tranebjerg, Samsø  
Tlf. (06) 59 03 42  
Bestyrerinde: Ingeborg Rasmussen  
(15 pladser)

Onsbjerg Alderdomshjem  
Stadionsvej 21, Onsbjerg  
8791 Tranebjerg, Samsø  
Tlf. (06) 59 05 46  
Bestyrerinde: Emma Hansen  
(15 pladser)

### Skoler:

Tranebjerg Kommuneskole  
Marsk Stigsvej 7  
8791 Tranebjerg, Samsø  
Tlf. (06) 59 17 48  
Ledende skoleinspektør: Henning Kragh-Müller.

Onsbjerg Kommuneskole  
Tanderupvej 15, Onsbjerg  
8791 Tranebjerg, Samsø  
Tlf. (06) 59 11 68  
Skoleinspektør: Emil Davidsen

Brundby Kommuneskole  
Skolebakkevej 46, Brundby  
8791 Tranebjerg, Samsø  
Tlf. (06) 59 10 10  
Skoleinspektør: Niels Voss

Nordby Kommuneskole  
Landevejen 32, 8795 Nordby, Samsø  
Tlf. (06) 59 61 78  
Førstelærer: Carl Chr. Hovmand

## Søjflod

9283 Mou Himmerland  
Tlf. (08) 31 10 40 og (08) 31 12 55  
Postgiro: 76 05

**Borgmesterkontor:**

**Kommunekontor:**

**Socialkontor:**

9,00—11,30, torsdag tillige 15,00—18,00

**Teknisk forvaltning:**

9283 Mou Himmerland  
Tlf. (08) 31 13 11

**Skattekontor:**

**Folkeregister:**

9282 Gudumholm  
Tlf. (08) 31 61 55

**Kommunekode:** 837

**Amtskommune:** Nordjylland

**Retskreds:** Aalborg, Terndrup.

**Politikreds:** Aalborg, Hadsund.

**Skattekreds:** Hobro

**Vurderingskreds:** Fleskum herreds

Folketal 1/10-75: 7.894.

**Areal i ha:** 20.752,3

**Kommunevalget 5. marts 1974:**

Af 5.118 vælgere stemte 3.685, heraf 3.639 gyldige stemmer. Stemmeprøcent: 72,0%. A 1.546 (0), B 124 (0), Z 313 (1), G1 460 (2), G2 410 (2), H1 311 (2), H2 236 (1), H3 213 (1), L 26 (0). [A1+A2+A3+A4+A5], [G1+G2], [H1+H2+H3]. (G1+G2+H1+H2+H3).

## Kommunalbestyrelsens

### 17 medlemmer:

Borgmester: Christensen, Poul F.,  
amtsvejmand. (A). FØ.

Viceborgmester: Schmit, Kåre, ud-  
skrivningschef. (Up). T, Kult, Fri,  
Skk.

Christensen, Kurt, smed. (A). T, Kult,  
Bø, Fri, Li, Skk.

Jensen, Axel Svendsen, vejformand.  
(A). So, FKult, Bø, Fri, Li, Skk.

Jensen, Holger, gårdejer. (Up). Bø,  
Fri, Skk.

Jensen, Niels, fhv. mejeribestyrer.  
(Up). Ø, Li.

Simonsen, Kaj, kontorassistent. (Z).  
Jørgensen, Jørgen Henrik, sognepræst.  
(A). T, Kult, Fri, Skk.

Kristiansen, Aksel, førstelærer. (Up).  
So.

Nielsen, Henry, vejformand. (A). Ø,  
So.

Nielsen, Niels J., gårdejer. (Up). FSo,  
FBø.

Rasmussen, Anton, gårdejer. (Up). Li.  
Schnoor, Kristian, lærer. (A). Ø.

Sørensen, Erik, husmand. (Up). FT,  
Kult.

Thygesen, Svend C., arbejdsmand.  
(A). So, T, Kult, Bø.

Toft, Jens, gårdejer. (Up). T, Ø.

Villadsen, Jens P., lærer. (A). T, Li.

## Nedsatte udvalg

### og kommissioner: (formænd)

#### Økonomiudvalget:

Borgmester, amtsvejmand Poul F.  
Christensen.

#### Stående udvalg:

Det sociale udvalg: Gårdejer Niels J.  
Nielsen.

Udvalget for tekniske anliggender:  
Husmand Erik Sørensen.

Udvalget for kulturelle anliggender:  
Vejformand Axel Svendsen Jensen.

#### Andre udvalg og kommissioner:

Børne- og ungdomsværn: Gårdejer  
Niels J. Nelsen.

Fritidskommission: Smed Kurt Chri-  
stensen.

Ligningskommission: Niels Jensen.

Skolekommission: Jens A. Christen-  
sen.

#### Sekretær for kommunalbestyrelsen:

C. Skytte.

#### Kommunens Revision:

Revisionsaktieselskabet af 1/12 1962.  
Aalborg.

## Den kommunale administration:

Kommunaldirektør: Carlo Skytte.

#### Borgmesterkontor:

Leder af sekretariatet: Carlo Skytte  
40

**ØKONOMISK/ADMINISTRATIV FORVALTNING:**

Kasserer- og bogholderikontor:  
Kommunebogholder: Arne Andersen.  
Skattekontor og folkeregister:  
Skatteinspektør: Bent Weye Hansen.

**SOCIAL- OG SUNDHEDS-FORVALTNING:**

Socialinspektør: Lars Laugesen.

**TEKNISK FORVALTNING:**

Kommuneingeniørens kontor:  
Kommuneingeniør: R. Lohmann-Lassen.

**Bygningsinspektorat:**

Bygningsinspektør: R. Lohmann-Lassen.

**Brandinspektorat:**

Brandinspektør: Boje Andersen.

**KULTUREL FORVALTNING:**

Skolevæsenet:  
Skoleinspektør: Knud Eriksen.

**Sociale institutioner, skoler m. v. i Sejflod kommune:****Sociale institutioner:****Alderdoms- og plejehjem:**

Storvorde Plejehjem, 9270 Klarup  
Tlf. (08) 31 83 82  
Bestyrer: Jens O. Pedersen  
(32 pladser)

Mou alderdomshjem  
9283 Mou Himmerland  
Tlf. (08) 31 10 86  
Bestyrerinde: Dagmar Madsen.  
(26 pladser)

Kongerslev alderdomshjem  
9293 Kongerslev  
Tlf. (08) 33 10 43  
Bestyrerinde: Fru E. Vestergaard  
(22 pladser)

**Skoler:****Kommunale folkeskoler:**

Dokkedal skole, 9284 Dokkedal  
Tlf. (08) 31 11 51  
Førstelærer: A. Kristiansen

Gudumholm centralskole  
9282 Gudumholm  
Tlf. (08) 31 61 09  
Skoleinspektør: Knud Eriksen

Mou centralskole,  
9283 Mou Himmerland  
Tlf. (08) 31 12 54  
Skoleinspektør: K. B. L. Andersen

Nr. Kongerslev skole  
9293 Kongerslev  
Tlf. (08) 33 10 94  
Førstelærer: Helge Vadstrup

Sdr. Kongerslev skole  
9293 Kongerslev  
Tlf. (08) 33 13 50  
Skoleinspektør: Anders Moeslund

Tofthøjskolen, Storvorde  
9270 Klarup. Tlf. (08) 31 84 07  
Skoleinspektør: Bendix Sørensen

Skolepsykolog: Cand. pæd. Willy Hestbæk  
Skolegade 12, 9560 Hadsund  
Tlf. (08) 57 22 38

**Friskoler:**

Engese friskole  
9283 Mou Himmerland  
Skoleleder Niels Jensen  
Tlf. (08) 31 11 43

**Selvejende børnehaver:**

Storvorde-Sejflod børnehave  
Markvej 12, Storvorde  
(52 pladser, børn fra 2-7 år).  
Tlf. (08) 31 86 55  
Leder: Anna Marie Thomsen

Dansk Røde Kors' børnehave  
Fælledvej 8, 9293 Kongerslev  
(40 pladser, børn fra 3-7 år)  
Tlf. (08) 33 13 93  
Leder: Jonna Kjeldsen

Gudumholm børnehave  
Fælledparken 20, 9282 Gudumholm  
(40 pladser, børn fra 3-7 år)  
Tlf. (08) 31 63 11  
Leder: Grethe Hjelm.

**Sengeløse**

Se Høje-Taastrup.

**Silkeborg****Rådhuset:**

Søvej, 8600 Silkeborg, tlf. (06) 82 20 00  
med omstilling til samtlige afdelinger.  
Postgiro: 2 00 91 10

**Indgang A:**

Social- og sundhedsforvaltning.

**Indgang B:**

Økonomisk forvaltning.

**Indgang C:**

Førgemesterkontor.

Boligkontor.

Dyrådssal.

Folkeregister.

Forhal.

Information.

Skatteforvaltning.

Skoleforvaltning.

Stadsgartnerens kontor.

Teknisk forvaltning.

Kontorer m. v. beliggende uden for rådhuset:

**Biblioteksvæsen:**

Hovedbibliotek: Hostrupgade 41, tlf. (06) 82 02 33. Åbningstider: Mandag—fredag 10—20, lørdag 10—14. I tiden 1. maj—31. august mandag—fredag 10—19, lørdag 10—14.

Børnebibliotek: Bindsevs Plads, tlf. (06) 82 02 33. Åbningstider: Mandag—fredag 10—12 og 13—18, lørdag 10—14. I tiden 1. maj—31. august mandag—fredag 10—12 og 13—18, lørdag 10—12.

Nørretorv afdeling: Nørretorv 8, tlf. (06) 82 02 33. Åbningstider: Mandag—torsdag 15—19, fredag 15—20. I tiden 1. maj—31. august mandag—fredag 15—19.

Musikbibliotek: Hostrupgade 47, tlf. (06) 82 02 33. Åbningstider: Mandag + torsdag 14—20, tirsdag, onsdag og fredag 14—16,30. I tiden 1. maj—31. august, mandag og torsdag 14—19.

Børnetandpleje: Hostrupgade 47, tlf. (06) 82 13 66.

Miljø- og levnedsmiddelkontrol:

Bohrsvej 1, tlf. (06) 82 87 77.

Skolepsykologisk rådgivning: Hostrupgade 47, tlf. (06) 82 83 00.

Varmeforsyning: Hostrupgade 47, tlf. (06) 82 20 00.

**Kommunekode:** 743

**Amtskommune:** Arhus

**Retskreds:** Silkeborg

**Politikreds:** Silkeborg

**Skattekreds:** Silkeborg

**Vurderingskreds:** Silkeborg

**Folketal 1/10-75:** 45.578

**Areal i ha:** 25.360

**Kommunevalget 5. marts 1974:**

Af 30.814 vælgere stemte 19.677, heraf 19.571 gyldige stemmer. Stemmepercent: 63,9. A 9.274 (11), B 1.491 (2), C 1.463, (1) E 313 (0), F 651 (1), K 390 (0), M 234 (0), Q 831 (1), V 3.365 (4), Y 240 (0), Z 1.319 (1). (B+E) og (F+K+Y).

## Kommunalbestyrelsens

### 21 medlemmer:

Borgmester: Thomsen, Ernst. (A). FØ, FBra, FC, FPLM.

1. viceborgmester: Boock Judithe, fru. (A). Ø, FKult, FFri, FSkk.

2. viceborgmester: Pedersen, Karl, viceskoleinspektør. (V). Ø, FT, C. Bojsen, Hakon, pastor. (Q.). Kult, Fri, Skk.

Christensen, Hans Jørgen, falckinspektør. (A). T, Bra, C, PLM.

Christensen, Leif, konsulent. (Z). T, Bo.

Eriksen, Knud O., afd. sekretær. (A). Kult, Fri, Skk.

Thygesen, Edmund, husmand. (B). FBo, Kult, Fri, Skk, Bra.

Hjorth-Jørgensen, Arne, civilpolitiasistent. (V). Kult, Fri, Skk.

Jensen, Harry, skoleinspektør. (A). Ø, PLM.

Jensen, Tage, malersvend. (A). FSo, FBø.

Jørgensen, Poul Henning, assurandør. (V). So, Bø.

Kristiansen, Niels, værkfører. (A). So, Bø.

Kristoffersen, Bent, tømrermester (V). Fri, Skk, PLM.

Larsen, Benny, adjunkt. (F). PLM.

Poulsen, Henning, fagforeningsformand. (A). PLM.

Niels Mortensen, murermester. (A). So, Bo, Bø.

Nielsen, Keld, socialrådgiver. (B). So, Bo, Bø.

Nielsen, Svend, ingeniør. (A). T.

Nielsen, Werner, landinspektør. (C). PLM.

Würtz, Jørn, fuldmægtig. (A). T.

## Nedsatte udvalg

### og kommissioner: (formænd)

#### Økonomiudvalget:

Borgmester Ernst Thomsen.

#### Stående udvalg:

Det sociale udvalg: Malersvend Tage Jensen.

#### Teknisk udvalg:

Viceskoleinspektør Karl Pedersen.

**Kulturudvalget:**

Fru Juditthe Boock.

Udvalget for miljø og byplan: Borgmester Ernst Thomsen.

**Andre udvalg og kommissioner:**

Brandkommission: Borgmester Ernst Thomsen.

Børne- og ungdomsværn: Malersvend Tage Jensen.

Civilforsvarskommission: Borgmester Ernst Thomsen.

Fritidskommission: Fru Juditthe Boock.

Ligningskommission: Landpostbud Henry Nielsen.

Skolekommission: Juditthe Boock.

Boligkommission: Husmand Edmund Thygesen.

**Sekretær for kommunalbestyrelsen:**

Kommunaldirektør P. B. Hovgaard.

**Kommunens revision:**

Kommunernes Revisionsafdeling, afdelingskontoret i Vejle.

**Den kommunale administration:**

Kommunaldirektør: Cand. polit. P. B. Hovgaard.

**Borgmesterkontor:**

Kommunaldirektør: P. B. Hovgaard. fungerer som byrådssekretær og personalechef.

Vicekontorchef: Asger Mikkelsen.

Ekspeditionssekretærer:

Magda Hedegaard.

F. Kirkegaard Larsen.

Fuldmægtige:

Else Jørgensen.

Chr. Sand Jensen, H.D.

Aage Jørgensen.

Ole Henriksen.

Peter Bernth.

**ØKONOMISK FORVALTNING:**

Kommunebogholder: Svend Hagel-skjær.

**Bogholderi:**

Vicekontorchef: Hendrik Siemsen.

Fuldmægtige:

Egon Laursen.

Anna Davidsen.

**Ejendomsbeskatning:**

Ekspeditionssekretær: Georg Brams.

**Ekspedition:**

Ekspeditionssekretær: Chr. Jørgensen.

Fuldmægtig: Henning Lauritzen.

**Inkasso:**

Ekspeditionssekretær: Søren Ancher Hansen.

Fuldmægtige:

Egon Jørgensen.

Eigil Søgaard.

**Kasse:**

Kommunekasserer: Erik Pedersen.

**Løn:**

Fuldmægtig: Knud Hoberg.

**Indkøbskontor:**

Fuldmægtig: Erhardt Runebøll.

**Kommunekasse:**

Kommunekasserer: Erik Pedersen.

**Skatteforvaltning:**

Skatteinspektør: Cand. polit. Vagn Præstholm.

Vicekontorchef: C. Ølsgaard Andersen, H.D.

**Ekspeditionssekretærer:**

Folmer Mortensen.

K. E. Nielsen, H.D.

Skatterevisor: Per Mortensen.

Fuldmægtige:

Gudrun Johansen,

Tove Thygesen.

Vilhelm Hansen.

Gert Andersen .

**Folkeregister:**

Fuldmægtig: Karsten Siersbæk.

Fuldmægtig: R. Trier.

**SOCIAL- OG SUNDHEDS-FORVALTNING:**

Socialinspektør: H. C. Hansen, H.D.

Vicekontorchef: E. V. Krarup.

**Offentlig forsorg:**

Ekspeditionssekretær: Vagn Borup.

**Folke- invalide og enkepension:**

Fuldmægtig: J. Würtz.

**Dagpenge og sygesikring:**

Fuldmægtig: Bent Mikkelsen.

**Børne- og ungdomsværn:**

Ekspeditionssekretær: Gunner Nielsen.

**Bidrags- og børnetilskudskontor:**

Fuldmægtig: Mania Geert.

**Institutionskontor:**

Ekspeditionssekretær: Etlar Johansen.

Fuldmægtig: Flemming Lippert.

**Hjemmehjælp:**

Leder: Frida Jensen.



**Dagpleje:**

Leder: Rita Hoberg, kst.

**Ledende sundhedsplejerske:**

Karen Margrethe Mikkelsen.

**Leder af husmoderafløsning:**

Anna Kristiansen.

**Omsorgsafdeling:**

Leder: Sonja Sørensen.

**Hjemmesygepleje:**

Leder: Jytte Pedersen.

**TEKNISK FORVALTNING:****Stadsingeniørens kontor:**

Stadsingeniør: Cand. polyt. Tyge Lous.

**Byplanafdeling:**

Afdelingsingeniør Kjeld Nielsen.

**Vej- og kloakafdeling:**Souschef, afdelingsingeniør W. Løve Østerbye.  
Afdelingsingeniør: A. C. Larsen.**Ekspedition:**

Fuldmægtig: Carl Søndergaard.

**Boligkontor:**

Ekspeditionssekretær: A. Kragh-Pedersen.

**Bygnings- og brandinspektørens kontor:**Bygnings- og brandinspektør: Knud Lisberg.  
Vicebrandinspektør: Arkitekt Werner Pedersen.**Stadsgartnerens kontor:**

Stadsgartner: Poul C. Mortensen.

**Civildforsvar:**Leder: Bygnings- og brandinspektør Knud Lisberg.  
Daglig leder: Vicebrandinspektør: Werner Pedersen.**Vandværk:**

Vandværksbestyrer: K. G. Christensen.

**KULTUREL FORVALTNING:****Skolevæsenet:**Skoleinspektør: J. T. Kold Olesen.  
Viceskoleinspektør: Vagn Fisker.  
Ekspeditionssekretærer:  
Johannes Skovbo.  
Magnus Nielsen.**Skolelærer:**B. Maegaard Nielsen, Chr. 8. vej 26.  
Helle Sørensen, Fyllasvej 24.  
Ragnhild Nissen Jøker, Bryrup.  
William C. Lyhn-Pedersen, Ry.**Skolepsykolog: I. Kold Olesen.**Skolepsykologisk rådgivning,  
Hostrupgade 47, tlf. (06) 82 83 00**Skoletandklinikchef:**

H. J. Ravn, Hostrupsgade 47

**Konsulenter:**Kr. Bak Pedersen.  
Bent Rasmussen.**Ungdomsskoleinspektør:**

W. Edwart, Sankelmarksvej 38.

**Biblioteksvæsenet:**Stadsbibliotekar: Povl Skov.  
Vicestadsbibliotekar: Ib Madsen.  
Ledende børnebibliotekar: Bodil Skov.**Levnedsmiddelkontrol:**

Stadsdyrlæge: J. O. Meyer.

**Sociale institutioner, skoler m.v. i Silkeborg kommune:****Plejhjem:**

»Remstruplund«, Sanatorievej 45

Tlf. (06) 82 06 55

Bestyrer: Kaj Steffensen  
(56 pladser + 89 pladser på sygeafd.)

»Kejstruplund«, Færgevej 1

Tlf. (06) 82 12 57

Bestyrer: Elly Pape  
(33 pladser + 2 pladser på sygestue)

»Skrænten« Linåtoften

Tlf. (06) 84 10 62

Bestyrer: Eva Nielsen  
(25 pladser)

Kragelund Plejhjem

Tlf. (06) 86 71 76

Bestyrer: Margit Jensen  
(23 pladser)

Resdal Hvilehjem

Tlf. (06) 85 54 95

Bestyrer: Ingeborg Hårup  
(10 pladser)

Marienlund Plejhjem

Gudenåvej 2

Tlf. (06) 82 53 44

Bestyrer: L. Vindum  
(48 pladser)**Børne-, ungdoms- og forsorgsinstitutioner:**

Lysbroskolen

(45 åndssvage drenge og piger)

Tlf. (06) 82 12 06

Leder: Theodor Gram

Børnehjemmet »Solbo«

(2-7 år for andre særlige formål)

Resenbro, 8600 Silkeborg

Tlf. (06) 85 30 42

Leder: Kaj Bech

Silkeborg børnehjem (C. Knaps Minde)

(20 børn 2-16 år, ophold af længere varighed)

Aldersrøvej 3

Tlf. (06) 82 11 58

Leder: Erlin Larsen

Sølund ungdomshjem  
(20 unge mænd over 16 år, ophold af  
kortere eller længere varighed)  
Gødvad Mælkevej 2  
Tlf. (06) 82 07 95  
Leder: Helge Augustesen

## Skoler:

### Kommunale folkeskoler:

Balleskolen  
8600 Silkeborg  
Tlf. (06) 82 61 11  
Skoleinspektør: H. Iburg Andersen

Funder skole, 8600 Silkeborg  
Tlf. (06) 85 12 33  
Skoleinspektør: Otto Pedersen

Dybkærskolen, 8600 Silkeborg  
Tlf. (06) 82 81 88  
Skoleinspektør: Eyvind Andersen

Kragelund skole, 8600 Silkeborg  
Tlf. (06) 86 70 42  
Skoleinspektør: H. Jensen

Lemming Nisset Centralskole  
8632 Lemming  
Tlf. (06) 85 90 36  
Førstelærer: Bent H. Thor

Linå skole, 8600 Silkeborg  
Tlf. (06) 84 14 10  
Førstelærer: Th. J. Møller

Nordre skole  
Nylandsvej. Tlf. (06) 82 17 20  
Skoleinspektør: Th. Seistrup-Møller

Nørrevangsskolen (real-10-u tf.)  
Tlf. (06) 82 03 65  
Skoleinspektør: J. C. Pedersen

Resenbo skole  
Tlf. (06) 85 32 44  
Skoleinspektør: Egon Andersen  
Stride

Sejs skole, 8600 Silkeborg  
Tlf. (06) 84 64 07  
Skoleinspektør: Knud Schødt

Skæggær skole (real-10-tf. u tf.)  
Skæggær, 0600 Silkeborg  
Tlf. (06) 85 52 62  
Skoleinspektør: Svend Aage  
Sandberg Eriksen

Søndergadeskolen  
Tlf. (06) 82 02 59  
Skoleinspektør: Flemming Johansen

Vestre skole (real-9-10)  
Ewaldsvej. Tlf. (06) 82 21 66  
Skoleinspektør: Kabel Christensen

Virklund skole  
Tlf. (06) 83 62 84  
Skoleinspektør: Palle Buus Hansen  
Tlf. (06) 83 66 97

Skolepsykologisk Rådgivning  
Hostrupgade 47 2  
Tlf. (06) 82 83 00  
Ledende skolepsykolog: I. Kold  
Olesen

### Private skoler:

Kornmod realskole (real -10)  
Skolegade 10-12  
Tlf. (06) 82 26 77  
Skoleforstander: P. Nørby  
Christensen

Silkeborg seminariums øvelsesskole  
(real-9), Højlevej  
Tlf. (06) 82 34 05

Skoleinspektør: Carl Jørgen  
Christensen

Th. Langs hovedskole  
Tlf. (06) 82 28 97

Skoleforstander: Aage Hübberzt  
Knudsen

Th. Langs pigekostskole  
Skoletorvet. Tlf. (06) 82 02 35  
og 82 13 44

Leder: Rektor E. Thastum

### Gymnasier:

Th. Langs Gymnasium (privat)  
Skoletorvet. Tlf. (06) 82 02 35  
Rektor: Erik Thastum

### Andre skoler:

Kornmod realkursus  
Skolegade 12  
Tlf. (06) 82 26 77  
Bestyrer: P. Nørby Christensen

Silkeborg handelsskole  
Markedsgade. Tlf. (06) 82 40 35  
Forstander: Fleming Gehlert

Silkeborg husholdningsskole  
Åhavevej 46. Tlf. (06) 82 00 67  
Forstander: Maja-Lise Schou-Jør-  
gensen

Silkeborg højskole, Platanvej  
Tlf. (06) 82 23 53 og 82 29 33  
Forstander: Torben Berg

Silkeborg seminarium  
Højlevej. Tlf. (06) 82 03 05  
Rektor: Sigurd Skyum

Silkeborg tekniske skole  
Kejlstrupvej. Tlf. (06) 82 47 77  
Forstander: Tage Sprogøe

Sygeplejeskolen i Silkeborg  
Høgevej. Tlf. (06) 82 34 60  
Forstander: Frk. Hyldequilst-  
Hansen

Specialarbejderskolen i Silkeborg  
Skolegade 24. Tlf. (06) 82 07 93  
Forstander: A. Thomsen

Th. Langs seminarium  
Hostrupgade. Tlf. (06) 82 20 82  
Rektor: Herluf Eriksen

## Sindal

9870 Sindal

Tlf. (08) 93 54 44

Postnr: 2 08 76 85

10—13, torsdag tillige 15—17,30

Kommunekode: 839

Amtskommune: Nordjylland

Retskreds: Hjørring

Politikreds: Hjørring

Skattekreds: Hjørring

Vurderingskreds: Læsø-Sindal

Folketal 1/10-75: 9.043

Areal i ha: 24.018

### Kommunevalget 5. marts 1974:

Af 5.980 vælgere stemte 4.062, heraf 4.023 gyldige stemmer. Stemmepercent: 67,93. A746 (3), V 1.145 (5), Z 289 (1), G1 (Upol. fl.) 208 (1), G2 (Upol. fl.) 190 (1), G3 (Upol. fl.) 549 (2), G4 (Upol. fl.) 216 (1), H1 (Upol. lokall.) 171 (1), H2 (Upol. lokall.) 222 (1), H3 (Upol. lokall.) 287 (1). [G1+G2+G3+G4] og [H1+H2+H3] og [V1+V2+V3+V4]. (G+H).

### Kommunalbestyrelsens

#### 17 medlemmer:

Borgmester: Jensen, Jørgen, gårdejer. (V2). FØ, C.

Viceborgmester: Jensen, Eigil Haldskov, overpostbud. (A). Ø, FE.

Rømer, Jørn, gårdejer. (G3). E, FKult, Fri, Skk.

Høm, Niels Stellan, direktør. (H3). Ø. Tøve Stensborg Jakobsen, lærer. (A). FT, Kult.

Christensen, Ester, sygehusinspektør. (G3). So, Bø.

Jensen, Kurt, afdellingsbestyrer. (V3). E, Kult.

Christensen, Arne Sattrup, gårdejer. (G4). Ø, Kult, Fri, Skk.

Ræbild, Villy, gårdejer. (V4). Ø, So, E, Bø.

Voss, Frederik, fængselsoverbetjent. (H2). FSo, E, Kult, FBø.

Christensen, Peter, pensionist. (G1). So, T, Bø, Li.

Lund, Kirsten, lærer. (Z). T, E. Christensen, Chr. Peter, gårdejer. (V2). T, Kult, Fri, Skk.

Nielsen, Jens Nørgård, gårdejer. (G2). So, T, Bø.

Olesen, Poul, formand. (A). So, T, Bø. Christoffersen, Ragna, husmoder. (H1). So, Kult, Bø, Fri, Skk.

Sørensen, Selmer Mølgaard, førstelærer. (V1). T, E.

### Nedsatte udvalg og kommissioner: (formænd)

#### Økonomiudvalget:

Borgmester, gårdejer Jørgen Jensen.

#### Stående udvalg:

Det sociale udvalg: Fængselsoverbetjent Frederik Voss.

Udvalget for tekniske anliggender: Gårdejer Jens Nørgård Nielsen.

Udvalget for faste ejendomme: Overpostbud Eigil Haldskov Jensen.

Udvalget for kulturelle anliggender: Gårdejer Jørn Rømer.

#### Andre udvalg og kommissioner:

Civilforsvarskommissionen: Borgmester, gårdejer Jørgen Jensen.

Fritidskommission: Viceskoleinspektør Per Østergaard.

Ligningskommission: Fhv. gårdejer Holm Horsholt

Skolekommission: Husmoder Ragna Christoffersen.

#### Sekretær for kommunalbestyrelsen:

Kæmner Svend Aage Jacobsen.

#### Kommunens revision:

Kommunernes Revisionsafdeling.

### Den kommunale administration:

#### Borgmesterkontor:

Kæmner: Svend Aage Jacobsen.

#### ØKONOMISK/ADMINISTRATIV FORVALTNING:

Økonomikontor: Kommunebogholder: Johannes Jensen.

#### Skattekontor:

Skatteinspektør: Lelf Christoffersen.

**Folkeregister:**

Folkeregisterfører: Elin Nielsen.

**Administrationen:**

Kæmner: Svend Aage Jacobsen.

**Social forvaltning:**

Socialinspektør: Frank Kock.

Fuldmægtig: Chr. Madsen.

**Inkasso:**

Pantefoged: Knud Thomsen.

**SOCIAL- OG SUNDHEDS-  
FORVALTNING:****Social forvaltning:**

Socialinspektør: Frank Kock.

**Pensionskontor:**

Fuldmægtig: Jens Mathiasen.

Dagplejeleder: Jette Overgaard.

Familievejleder: Dagny Ramsgaard.

**Hjemmehjælp og husmoderafløsning:**

Edith Rolander.

**Socialudvalgsformand: Fængselsover-  
betjent Frederik Voss.****TEKNISK FORVALTNING:**

Kommuneingeniør: Svend Mogensen.

Kloakforhold m. v.:

Vakant.

Arkitekt: Henning Christensen.

**Bygningsinspektorat:**Bygningsinspektør: Kommuninge-  
niør Svend Mogensen.**Brandinspektorat:**

Brandinspektør: Stationsleder P.

Gullach. 9800 Hjørring.

**Stadsgartnerens kontor:**

Kommunegartner: Osvald Jonassen.

**KULTUREL FORVALTNING:****Skolevæsenet:**Ledende skoleinspektør: Søren Jør-  
gensen.Ungdomsskoleleder: Lærer Benny  
Risager, Sindal

Tlf. (08) 93 57 10

Erhvervskonsulent: Kurt Hansen.

Talekonsulent: Hans Jørgen Mor-  
tensen.**Skolepsykolog, specialundervisnings-**

konsulent: Ruth Mogensen.

Skolelæge: A. Bigler.

**Børnetandplejen, Sindal**

Klinikchef Peter Neve

Tlf. (08) 93 51 80

Konsulent for hjælpeklasserne:

Poul Kjærgaard.

Konsulent for uddannelses- og

erhvervsorientering:

Lykke Yding Nielsen

**Biblioteksvæsenet:**Skolebibliotekskonsulent: Lærer  
Jens Holt Andersen, Sindal skole.  
Ledende bibliotekar: Lektor Aage  
Pedersen, Sindal.**Levnedsmiddelkontrol:**Dyrlæge: Thomas Sørensen, Vester-  
gade 10, 9870 Sindal.**Sociale institutioner, skoler m. v. i****Sindal kommune:****Sociale institutioner:****Aldersdoms- og plejehjem:**

Hvilehjemmet »Højsletten«

(20 pladser), 9800 Hjørring

Tlf. 96 52 10

Bestyrerinde: Fru M. M. Mouritsen

Hvilehjemmet »Stenskilde«

(20 pladser), 9800 Hjørring

Tlf. 96 52 24

Forstander: Alf. Chr. Nielsen

Mosbjerg Alderdomshjem

(23 pladser) 9891 Tolne

Tlf. (08) 93 01 28

Bestyrerinde: Fru Inger Beck Jen-  
sen

Sindal alderdomshjem

(16 pladser) 9870 Sindal

Tlf. (08) 93 51 50

Bestyrer: Vakant.

»Vendelbohjemmet«

(63 pladser) 9870 Sindal

Tlf. (08) 93 55 22

Bestyrere: Anne Kirstin og Laurits  
Pedersen

Hvilehjemmet Solgården

(23 pladser) 9070 Sindal

Tlf. (08) 93 50 25

Kons. bestyrer Ejvind Jørgensen.

Ugilt Alderdomshjem

(8 pladser) 9800 Hjørring

Tlf. (08) 93 30 63

Bestyrerinde: Fru Valborg Peder-  
sen**Skoler:****Kommunale folkeskoler:**

Astrup centralskole

9800 Hjørring

Tlf. 96 50 55

Førstelærer: Selmer Mølgaard Sø-  
rensen

Hørnsted centralskole

9870 Sindal

Tlf. (08) 93 53 54

Førstelærer: K. E. Stephansen.

Lendum centralskole

9870 Sindal

Tlf. (08) 47 31 53

Skoleinspektør: Jørgen Gram

Larslev skole

9800 Hjørring

Tlf. (03) 96 32 26

Skoleinspektør: E. Svendsen

Mosbjerg centralskole  
9891 Tolne  
Tlf. (08) 93 02 23  
Førstelærer: Kai Møller Jensen

Sindal skole  
9870 Sindal  
Tlf. (08) 93 50 16  
Ledende skoleinspektør: Søren Jørgensen

Tolne skole  
9891 Tolne  
Tlf. (08) 93 04 21  
Førstelærer: Jørn Klyve

## Skagen

Rådhuset, Sct. Laurentii Vej 87

9990 Skagen

Tlf. (08) 44 15 00

Postgiro: 1 55 15

Ekspedition:

9,30—13, torsdag dog 9,30—13 og 16—18

Civilforsvarskontor:

12—13

**Kommunekode:** 841

**Amtskommune:** Nordjylland

**Retskreds:** Frhvn.

**Politikreds:** Frhvn., Skagen m.v.

**Skattekreds:** Frederikshavn

**Vurderingskreds:** Hirtshals-Skagen

**Folketal 1/10-75:** 13.801

**Areal i ha:** ca. 14.466

**Kommunevalget 5. marts 1974:**

Af 8.811 vælgere stemte 5.457, heraf 5.429 gyldige stemmer. Stemmepercent: 61,9. A 696 (3), C 587 (2), Q 160 (0), V 2.331 (8), Z 392 (1), H (arbejdslisten) 435 (1), L 13 (0), x (Gruppe 72-upolitisk liste) 815 (2).

### Byrådets 17 medlemmer:

Borgmester: Nibe-Hansen, H., fiskeeksportør. (V). FØ, E, Kult, FC.

1. viceborgmester, Jensen, Chr. M., maskinpasser. (X). Ø, FSo, FBø.

2. viceborgmester: Thomsen, Erik G., arbejdsformidler. (A). Ø, FSkø, FFri, Skk.

Elken, Mona, lærer. (V). So, Sko, Bø. Jensen, Helga (Estrup), husmoder. (V). So, Sko, Bø, Fri, FSkk.

Jensen, Henry, fiskeskipper. (V). So, T, Bø.

Jensen, Karen Marie, husmoder. (V). So, E, Bø, Sko.

Kjær, Peter, fagforeningsfmd. (H). T, FH.

Nielsen, Mary K. (A). T, Kult, Bra, C. Larsen, Svend Aage, gårdejer. (C). So, H, Bø.

Lund, Finn N., overassistent. (X). FE, Kult, H.

Nielsen, Erling, arkitekt. (V). Ø, FT. Ottesen, Harry, fiskeriforeningsfmd. (V). H, E, FKult.

Pedersen, Rudolf, gårdejer. (V). So, T, E, Bø.

Rehn, Lelf, direktør. (Z). Sko, Fri, Skk.

Troldborg, Vagn Aage, gårdejer. (V). Kult, H, Fri, Skk.

Winter, Carl, direktør. (C). Ø.

### Nedsatte udvalg og kommissioner: (formænd)

**Økonomiudvalget:**

Borgmester, fiskeeksportør H. Nibe-Hansen.

**Stående udvalg:**

Det sociale udvalg: Maskinpasser Chr. M. Jensen.

Udvalget for tekniske anliggender: Arkitekt Erling Nielsen.

Udvalget for faste ejendomme: Overassistent Finn N. Lund.

Udvalget for kulturelle anliggender: Fiskeriforeningsfmd. Harry Ottesen. Havneudvalget: Fagforeningsformand Peter Kjær.

Skoleudvalget: Arbejdsformidler Erik G.Thomsen.

**Andre udvalg og kommissioner:**

Børne- og ungdomsværn: Maskinpasser Chr. M. Jensen.

Civilforsvarskommissionen: Borgmester, fiskeeksportør H. Nibe-Hansen.

**Sekretær for kommunalbestyrelsen:**

Kommunaldirektør Helge Sørrig.

**Kommunens revision:**

Kommunernes Revisionsafdeling.

### Den kommunale administration:

Kommunaldirektør: Helge Sørrig.

**Borgmesterkontor:**

Fuldmægtig: Hans Jørgen Bang. Overassistent: Renna Pedersen. Overassistent: Elsebeth Bang.

**ØKONOMISK/ADMINISTRATIV  
FORVALTNING:**

Kommunebogholder: Carlo Christensen.  
 Fuldmægtig: J. Haumann.  
 Fuldmægtig: P. Langhave.

Ekspeditionskontor:  
 Regnskabsafdeling:  
 Overassistent: Jørgen Hvas.

Incassokontor:  
 Overassistent: Jørn Sørensen.  
 (pantefoged)

Ejendomsbeskatning:  
 Overassistent: E. Krogh Poulsen.

Ligningskontor:  
 Skatteinspektør: H. Bjerre-Andersen  
 Fuldmægtig: Leo Pedersen.  
 Fuldmægtig: Jens Rasmus Laursen.

Arbejdsgiverkontrol:  
 Fuldmægtig: Leo Pedersen.

Lønkontor:  
 Fuldmægtig: Svend Aage Sørensen.

Folkeregister:  
 Overassistent: Helge Pollas.

**SOCIAL- OG SUNDHEDS-  
FORVALTNING:**

Socialinspektør: Poul Godsk  
 Fuldmægtig: Erik Brath Eriksen.  
 Kontoret for familierådgivning:  
 Familievejledere: Tove Schmidt og  
 Leif Kristoffersen.

Afdeling for sygedagpenge og  
 sygesikring:  
 Fuldmægtig: Erik Jenne Nielsen.

Afd. for folke-, invalide- og enke-  
 pension:  
 Assistent: Jens Kr. Pedersen.

Afdeling for off. forsorg, børne- og  
 ungdomsforsorg:  
 Overassistent: Bendt Møller-Christensen.

Børnetilskud:  
 Assistent: Hans Christensen.

Underholdsbidrag:  
 Overassistent: Ella Fage-Larsen.

Budget, bogholderi og institutioner:  
 Overassistent: Finn N. Lund.

Hjemmehjælp og husmoderafløsning:  
 Leder: Karen Wilhelmsen.

Sundhedsplejerske:  
 Vera Søiberg.

Skolesundhedsplejerske:  
 Vivian Floor.

**Levnedsmiddelkontrol :**

Levnedsmiddellaboratoriet i Frederikshavn.  
 Skolegade 8, 9900 Frederikshavn  
 Stadsdyrlæge: G. Westergaard.

**TEKNISK FORVALTNING:**

Stadsingeniørens kontor:  
 Stadsingeniør Erik Ravn  
 Ingeniør: Jan Jensen.  
 Ingeniør: Poul Syberg.  
 Ingeniør: Tage Øhrberg.  
 Overassistent: Aase Christiansen.

Bygningsinspektør:  
 Bygningsinspektør: Lars Nielsen.

Brandinspektør:  
 Brandinspektør: Martin Købsted.

Civilforsvar:  
 Civilforsvarsleder: Helge Jeppesen.

Værkerne:  
 Vandværk:  
 Teknisk forvaltning.

**KULTUREL FORVALTNING:**

Skolevæsenet:  
 Skoledirektør: Svend Biskjær, C. S.  
 Møllers Vej 2.

Skolelæger:  
 J. Sønderholm.  
 A. Bigler.

Cheftandlæge: P. Bendixen.  
 Ungdomsskoleinspektør: Torben  
 Søndergaard Pedersen.  
 Erhvervsrådgiver: Carl Juul Sø-  
 rensen.

Skolepsykolog: Per Korgaard-Søren-  
 sen, Hirtshals.

Biblioteksvæsenet:  
 Overbibliotekar: Henning Rasmussen.

**Sociale institutioner, skoler m. v. i  
Skagen kommune:****Sociale institutioner:****Alderdoms- og plejehjem:**

Alderdoms- og plejehjemmet  
 Sct. Laurentilvej 04, Skagen  
 Tlf. (08) 44 14 13  
 Bestyrer: Gunnar Christensen  
 74 pladser

**Skoler:****Kommunale folkeskoler:**

Ankermedets skole  
 Ankermedet, Skagen  
 Tlf. (08) 44 29 61  
 Skoleinspektør: Claus Ole Vagning  
 Kappelborgskolen  
 Skolevej, Skagen  
 Tlf. (08) 44 14 01  
 Skoleinspektør: Kristen Rasmussen

Aalbæk skole  
 Aalbæk  
 Tlf. (08) 48 02 74  
 Skoleinspektør: Aage Lundgaard

Hedeboskolen  
 Nordsovej, Skagen  
 Tlf. 44 41 44  
 Skoleinspektør: Henning Stevn

## Skanderborg

Adelgade 44

8660 Skanderborg

Tlf. (06) 52 12 66

Postgiro: 6 89 00

10—12,30, torsdag tillige 15—18

Civilforsvarskontor:

Vestergade 131

8660 Skanderborg

Tlf. (06) 52 21 88

8—12

Kommunekode: 745

Amtskommune: Århus

Retskreds: Skanderborg

Politikreds: Odder

Skattekreds: Skanderborg

Vurderingskreds: Skanderborg

Folketal 1/10-75: 17.159

Areal i ha: 12.761

Kommunevalget 5. marts 1974:

Af 10.961 vælgere stemte 7.218, heraf 7.138 gyldige stemmer. Stemmeprøcent: 65,9. A 2.829 (8), B 715 (2), C 506 (1), F 236 (0), M 227 (0), V 1.946 (7), Z 606 (1), Medborgerlisten 73 (0). [V1+V2+V3]. (C+B+V1+V2+V3).

### Kommunalbestyrelsens

#### 19 medlemmer:

Borgmester: Jacobsen, Ejnar, gård-ejer. (V). FØ, FBra, FC, FBe, Ejev, In.

1. viceborgmester: Rasmussen, Lis, konsulent. (B). Ø, Byp, Bo.

2. viceborgmester: Sørensen, Marinus, undervisningsleder. (A). Ø, Kult, Bra, C, Fri, Skk, In.

Andersen, Harald Bech, pedel. (A). So, T, Bø, Ejev, Gr.

Christensen, Jens, reklamekonsulent. (V). Kult, Fri, Skk, Gr, FFrn, Uns, So.

Christensen, Kjeld, Nyhuus, lærer. (A). FSo, FBø, Bo.

Due, Svend, arbejdsmand. (A). T, Kult, Ejev, Gr.

Gaden, John, amtsfuldmægtig. (C). Kult, Byp, FFri, Skk, Be, Bo, Von.

Hansen, Bent, civilingenlør. (Z). Byp, Li.

Holm, Ib, klinikchef. (A). FByp, Fri, Ejev, FUns.

Hæstrup, Flemming, ingeniør. (V). T. Jensen, Aage Egebjerg, konsulent. (V). T, Fre, Eks.

Johansen, Poul, montør. (A). So, Bø, Eks.

Madsen, Aage, direktør. (V). Ø, So, FT, Bra, Bø, C.

Madsen, Børge Skovgaard, postkontrollør. (V). FKult, Byp, Fri, FSkk, In.

Nielsen, Peder, malermester. (B). T, Fri, Skk, Be.

Pedersen, Jørgen Højdaahl, driftsleder. (A). Kult, Fri, Skk.

Skriver, Anna Dorith, kursusinstruktør. (V). Kult, Bø.

Weiss-Petersen, Viggo, vicevært. (A). Ø, T, Bra, Ejev.

### Nedsatte udvalg

#### og kommissioner: (formænd)

##### Økonomiudvalget:

Borgmester, gårdejer Ejnar Jacobsen.

##### Stående udvalg:

Det sociale udvalg: Lærer Kjeld Nyhus Christensen.

Udvalget for tekniske anliggender:

Direktør Aage Madsen.

Udvalget for faste ejendomme:

Udvalget for kulturelle anliggender: Postkontrollør Børge Skovgaard Madsen.

Havneudvalget:

Planlægnings- og miljøudvalget:

Byplanudvalget: Klinikchef Ib Holm.

##### Andre udvalg og kommissioner:

Brandkommission: Borgmester, gård-ejer Ejnar Jacobsen.

Børne- og ungdomsværn: Lærer Kjeld Nyhuus Christensen.

Civilforsvarskommission: Borgmester gårdejer Ejnar Jacobsen.

Fritidskommission: Amtsfuldmægtig John Gaden.

Ligningskommission:

Direktør Johs. Larsen.

Skolekommission: Postkontrollør Børge Skovgaard Madsen.

Bevillingsnævn: Borgmester, gård-ejer Ejnar Jacobsen.

**Fritidsnævn:** Reklamekonsulent Jens Christensen.

**Ungdomsskolenævn:** Klinikchef Ib Holm.

**Sekretær for kommunalbestyrelsen:**  
Kommunaldirektør: F. G. F. Stelfeld.

**Kommunens revision:**  
Kommunernes Revisionsafdeling A/S  
Gyldenløvesgade 11,  
1600 København V.

### Den kommunale administration:

Kommunaldirektør: F. G. F. Stelfeld.

**Borgmesterkontor:**  
Fuldmægtig: Hanne Aagot.

### ØKONOMISK/ADMINISTRATIV FORVALTNING:

Kommunebogholder: G. Lundsgaard.  
Økonomisk planlægning:  
Fuldmægtig Annalise Hansen.  
Skatteinspektør: Willy Jensen.

### SOCIAL- OG SUNDHEDS-FORVALTNING:

Socialinspektør: E. Juul Rasmussen.

### TEKNISK FORVALTNING:

**Stadsingeniørens kontor:**  
Stadsingeniør: H. Bering Petersen.

**Bygningsinspektorat:**  
Bygningsinspektør: H. Bering Petersen.

**Brandinspektorat:**  
Brandinspektør: Børge Rasmussen.

**Civildforsvar:**  
Børge Rasmussen.  
Kommunegartner: Arne Christensen.

**Værkerne:**  
El-værk: Østjysk Elforsyning, Odder.

**Vandværker og kloakværk:**  
Afdelingsingeniør: Kjær-Petersen.

### KULTUREL FORVALTNING:

**Skolevæsenet:**  
Skoledirektør: Knud Christensen.  
Tale- og hørekonsulent: Henning Jacobsen.

Klinikchef: Tandlæge Ib Holm.

Skolepsykolog: Svend Emil Christensen.

Skolelæge: Lis Zander Brinch.  
Ungdomsskoleinspektør: Lærer Paul Nissen.

**Biblioteksvæsenet:**  
Overbibliotekar: Preben Bjarne Nielsen.

**Levnedsmiddelkontrol:**  
Under teknisk forvaltning.

### Sociale institutioner, skoler m. v. i Skanderborg kommune:

#### Sociale Institutioner:

Alderdoms- og plejehjem:  
Plejehjemmet Klildgården  
Skanderborg  
Tlf. (06) 52 11 66  
(100 pladser)  
Inspektør: A. Kirk Olsen

Syge- og plejehjemmet  
P. B. Lundsvej 1, Skanderborg  
Tlf. (06) 52 03 05 - 20 pladser  
Bestyrerinde: Johanne Schmidt.

Alderdomshjemmet Solgården  
Skanderborg  
Tlf. (06) 52 03 53 - 42 pladser  
Bestyrerinde: Fru M. Skov

Plejehjemmet Baunegården  
i Tebstrup  
Skanderborg  
Tlf. (05) 63 58 11 nr. 118 - 29 pladser  
Bestyrerinde: Fru Ritha Jensen

### Skoler:

#### Kommunale folkeskoler:

Morten Børup skolen  
Møllegade, 8660 Skanderborg  
Tlf. (06) 52 02 09

Skoleinspektør: Hans Christian Stensgaard

Niels Ebbesen skolen  
Højvangen, 8660 Skanderborg  
Tlf. (06) 52 20 66

Skoleinspektør: Esben Jensen

Stilling skole  
8363 Stilling  
Tlf. (06) 57 13 60

Skoleinspektør: C. A. Lykke-Møller

Virring skole  
8660 Skanderborg  
Tlf. (06) 92 77 85

Skoleinspektør: L. Kaastrup Lauritzen

Ejer Bavnehøj skolen  
Tebstrup, 8660 Skanderborg  
Tlf. (05) 53 82 64

Skoleinspektør: Paul Ahauge

#### Private skoler:

Skanderborg private realskole,  
Adelgade 129, 8660 Skanderborg  
Tlf. (06) 52 00 96

Skolebestyrer: Anker Villumsen.

#### Andre skoler:

Handelsskolen for Odder  
og Skanderborg  
Torvet, 8660 Skanderborg  
Tlf. (06) 52 14 71

Forstander: Sv. E. Christiansen



Brøruphus ungdomsskole  
Hylke, 8660 Skanderborg  
Tlf. (06) 53 80 72  
Forstander: Holger Johns  
Skanderborg ungdomsskole  
Tlf. (06) 52 14 82  
Lærer: P. Nissen

## Skibby

Røgerupvej  
4050 Skibby  
Tlf. (03) 32 83 33  
Postgiro: 3 01 19 25.

10—14, torsdag tillige 16—18, fredag  
10—13

**Kommunekode:** 229  
**Amtskommune:** Frederiksborg  
**Retskreds:** Frederikssund  
**Politikreds:** Frederikssund  
**Skattekreds:** Frederikssund  
**Vurderingskreds:** Frederikssund  
**Folketal 1/10-75:** 5.146  
**Areal i ha:** 7.875

### Kommunevalget 5. marts 1974:

Af 3.244 vælgere stemte 2.400, heraf 2.370 gyldige stemmer. Stemmepercent: 73,58. A 682 (4), B 215 (1), C 155 (1), E 63 (0), M 60 (0), Q 122 (0), V 757 (6), Z 204 (1), H (Aktiv Borgergruppe) 112 (0). [B+E] og [C+Q+V].

### Kommunalbestyrelsens 13 medlemmer:

Borgmester: Pedersen, Jacob, gård-ejer. (V). FØ, FLI.  
Viceborgmester: Nielsen, Knud Ph., fabrikant. (V). Ø, FE, LI.  
Baasch, Annesofie, lærer. (A). So, Bø.  
Danielsen, Ib Egon, arbejdsmand. (A). T, E, Kult.  
Hansen, Egon, arbejdsmand. (A). FSO, FBø.  
Hansen, Erik, gårdejer. (V). So, FKult, Bø.  
Larsen, Helge Hemmer, forstander. (C). Ø, So, Bø.  
Nielsen, Chr. Bjørn, fabrikant. (Z). E, Kult, Skk, FFri.  
Olsen, Bent, tømremester. (V). FT, E.

Olsen, Poul O., salgschef. (V). So, T, Bø, Skk, FFri.  
Petersen, Valdemar, gårdejer. (V). T, Kult, LI.  
Stenkilde, Hilmar, parcellist. (B). Ø, Kult, FSkk.  
Sørensen, Børge, arbejdsmand. (A). Ø, T, E, LI.

### Nedsatte udvalg og kommissioner: (formænd)

**Økonomiudvalget:**  
Borgmester, gårdejer Jacob Pedersen.

**Stående udvalg:**  
Det sociale udvalg: Arbejdsmand Egon Hansen.

Udvalget for tekniske anliggender: Tømremester Bent Olsen.

Udvalget for faste ejendomme: Fabrikant Knud Ph. Nielsen.

Udvalget for kulturelle anliggender: Gårdejer Erik Hansen.

**Andre udvalg og kommissioner:**  
Børne- og ungdomsværn: Arbejdsmand Egon Hansen.

Fritidskommission: Poul O. Olsen.  
Ligningskommission: Borgmester, gårdejer Jacob Pedersen.

Skolekommission: Parcellist Hilmar Stenkilde.

### Sekretær for byrådet:

Kommunaldirektør: Jørgen Nordlund.

### Den kommunale administration:

#### ØKONOMISK FORVALTNING:

Kommunaldirektør: Jørgen Nordlund.

Sekretariat:  
Fuldmægtig: Ingrid Olsen.

Bogholderi:  
Bogholder: Sv. E. Nielsen.

Skattevæsen (ligning, indbet. af pers. skatter og ejd.skat, folkeregister):  
Skatteinspektør: Verner Pedersen.

#### SOCIALFORVALTNINGEN:

Afdellingsleder: Socialinspektør Erik Larsen.  
Familievejleder:  
Fru Wicki Lambert

Dagplejeordning: Inge Nielsen.  
Henvendelse til Skibby kommunes  
socialforvaltning.

**TEKNISK FORVALTNING:**

Afdelingsleder: Kommuneingeniør  
Erling Nilausen.

**Brandinspektorat:**

Brandinspektør: Karl G. Jensen.

**KULTUREL FORVALTNING:****Skolevæsenet:**

Assistent: Kirsten Nørskov.  
Ledende skoleinspektør: Frode Ove-  
sen, Skibby Skole.  
Ungdomsskoleinspektør: Verner  
Brøndum, Stenledsgården, Østby,  
4050 Skibby  
Tlf. (03) 32 82 78 på skolen  
Skolelæge: Fælles med Jægerspris,  
Fr.-sund, Slangerup kommuner.

**Biblioteksvæsenet:**

Bibliotekar: Fru Grethe Andersen.

**Levnedsmiddelkontrol:**

Stadsdyrlæge Poul Bang, Frederiks  
sund.

**Sociale institutioner, skoler m. v. i  
Skibby kommune:****Sociale Institutioner:****Alderdoms- og plejehjem:**

Alderdomshjemmet  
Hovedgaden 3, Skibby  
Bestyrerinde: Frk. Ellen Eckert  
Tlf. (03) 32 81 48  
39 pladser

Plejehjemmet »Nordhøj«  
Damgårdsvej, 4050 Skibby  
Bestyrer: T. Feldt Rasmussen  
Tlf. (03) 32 85 85

**Skoler:****Kommunale folkeskoler:**

Skibby skole  
Skolevej 3, 4050 Skibby  
Tlf. (03) 32 82 92  
Skoleinspektør: Frode Ovesen  
Skuldelev skole  
Hovedgaden 34, Skuldelev  
Tlf. (03) 32 03 80  
Skoleinspektør: Knud Jordy  
Venslev skole  
Søgade 4, Venslev  
4050 Skibby  
Under Skibby skole: Tlf. 32 93 65  
Marbækskolen  
Selsøvej, Skibby  
Tlf. (03) 32 81 07  
Daglig leder: Knud Lynggaard  
Ferslev skole  
Skolestrædet 5, Ferslev, 4050 Skibby.  
Tlf. 32 93 33. Under Skibby skole.

**Skive**

Østergade 29

7800 Skive

Tlf. (07) 52 18 00

Postgiro: 8 90 00

**Borgmesterkontor:**

Østergade 29

**Kasserer- og fogedkontor:**

Østergade 29

Tlf. (07) 52 18 00

9-13, torsdag tillige 15-18

**Folkeregister:**

Østergade 29

**Skatteforvaltning:**

Brogaardsgade 5

**Kulturel forvaltning:**

Skive borgmesterkontor

Østergade 29

Tlf. (07) 52 18 00

9-13, torsdag tillige 15-18

**Socialforvaltning:**

Østergade 27

Tlf. (07) 52 18 00

9-13, torsdag tillige 15-18

**Teknisk forvaltning:**

Østergade 13

Tlf. (07) 52 18 00

9-13, torsdag tillige 15-18

**Civillforsvarskontor:**

Møllegade 4

Tlf. (07) 52 07 17

**Kommunekode:** 779

**Amtskommune:** Viborg

**Retskreds:** Skive

**Politikreds:** Skive

**Skattekreds:** Skive

**Vurderingskreds:** Skive

**Folketal 1/7-75:** 26.438

**Areal i ha:** 23.846

**Kommunevalget 5. marts 1974:**

Af 18.079 vælgere stemte 11.579, her-  
af 11.411 gyldige stemmer. Stemme-  
procent: 64,0. A 4.144 (8), B 2.489 (5),  
C 1.168 (2), F 329 (1), M 84 (0), Q 609  
(1), V 1.709 (3), H (Fællesorganisati-  
onen) 569 (1), T (Fri Socialister) 310  
(0). [B1+B2] og [V1+V2]. (C+V1+  
V2) og (F+T).

**Kommunalbestyrelsens****21 medlemmer:**

Borgmester: Kjærgaard, Peter, borgmester. (A). FØ, H, Bra, C.

1. viceborgmester: Thomassen, Lisbeth, turistchef. (V). Ø.

2. viceborgmester: Jensen, Gunnar, konsulent. (B). Ø, FT.

Bilstrup, Steen, førstelærer. (V). FKult.

Christensen, Gunner A., direktør. (Q). Kult, H, Sko.

Christensen, Verner, politiasistent. (A). So, Vær, Bø.

Dreier, Børge, vognmand. (B). H, Sko, Fri, Skk.

Gammelgaard, Tage, muremester. (B). Vær, Kult, C.

Goul, Hans, gårdejer. (V). T, Vær.

Gravesen, Harald, trafikeksp. (A). T. Jacobsen, Peter, tømrer. (A). Ø, FVær, Bra.

Jakobsen, Theodor, lærer. (F). So, Bø. Jeppesen, P. Dahl, arb. konsulent. (A). T, Kult.

Kjeldsen, Erling, lærer. (C). So, Kult, Bra, Bø, C.

Lykke, Ernst, afdelingsformand. (H). T, H.

Nielsen, Henning, pedel. (A). Vær, Sko.

Nielsen, N. Chr., overpostbud. (B). FSo, FBø.

Odgaard, Malthe, boelsmand. (B). So, Bø.

Paaske, Viggo, direktør. (C). Ø, FH. Svoldgard, Aage, landpost. (A). FSKo, Fri, Skk.

Sørensen, Esther Bach, overassistent. (A). Sko, Fri, Skk.

**Nedsatte udvalg****og kommissioner: (formænd)****Økonomiudvalget:**

Borgmester Peter Kjærgaard.

**Stående udvalg:**

Det sociale udvalg: Overpostbud N. Chr. Nielsen.

Udvalget for tekniske anliggender: Konsulent Gunnar Jensen.

Udvalget for komm. værker: Tømrer Peter Jacobsen.

**Udvalget for kulturelle anliggender:**

Førstelærer Steen Bilstrup.

Havneudvalget: Direktør Viggo Paaske.

Skoleudvalg: Landpost Aage Svoldgaard.

**Andre udvalg og kommissioner:**  
Brandkommission: Lærer Erling Kjeldsen.

Bygningsråd:

Børne- og ungdomsværn: Overpostbud N. Chr. Nielsen.

Civilforsvarskommission: Borgmester Peter Kjærgaard.

Fritidskommission: Overlærer Valborg Tybjer.

Ligningskommission: Mælkehandler Kr. Kjærgaard.

Skolekommission: Landpost Aage Svoldgaard.

**Sekretær for kommunalbestyrelsen:**  
Kommunaldirektør Orla B. Madsen.

**Kommunens Revision:**  
Kommunernes Revisionsafdeling.

**Den kommunale administration:**

Kommunaldirektør: Orla B. Madsen.

**Byrådssekretariat:**

Kontorchef: E. Hermansen.

Fuldmægtige:

Linda Nielsen.

Bent Norup.

**Økonomisk forvaltning:**

Økonomichef: Vagn Kristensen.

**Bogholderi og kasse:**

Kommunebogholder: Frede Madsen.

Ekspeditionssekretær: Kr. Nielsen.

Fuldmægtige:

Per L. Nielsen.

Martin Nielsen.

Olav Jensen.

Birgit Kongensgård.

**Skatteforvaltning:**

Skatteinspektør: Rogert Krogh.

Skattekontor og folkeregister:  
Ekspeditionssekretær: Ernst Christensen.

Revisor: Tage Jørgensen.

Revisor: Per Thorstensen.

Revisor: Erik Rahn Jensen.

Fuldmægtig: N. Jørgen Nielsen.

**SOCIAL- OG SUNDHEDS-****FORVALTNING:**

Socialinspektør: Aa. Bohn.

Ekspeditionssekretær: Ove Andersen.

Fuldmægtig: Gerda Olsen.

Fuldmægtig: Per F. Jessen.

Fuldmægtig: Verner Grønning.

**TEKNISK FORVALTNING:****Stadsingeniørens kontor:**

Cand. polyt. Ole Nørgaard.  
 Ekspeditionssekretær: M. Hedegaard  
 Andersen.  
 Fuldmægtig: Else Jørgensen.

**Kloakafdeling:**

Afd.ingeniør cand. polyt. P. Munk.

**Vejafdeling:**

Afd.ingeniør cand. polyt. N. C. H.  
 Laursen.

**Byplanafdeling:**

Arkitekt P. Philipson, m. a. a.  
 Bygningsinspektør: Ole Nørgaard.  
 Brandinspektør: H. Albertsen.

**Civildforsvar:**

Civildforsvarsleder: H. Albertsen.

Kommunegartner: Stig Ramskov  
 Jespersen.

**Værkerne:****El-værk:**

Skive Elværk, Brårupgade 18  
 tlf. (07) 52 03 32  
 Elværkbestyrer: N. H. Nielsen.

**Vandværk:**

Skive Vandværk, Jegstrup,  
 tlf. (07) 52 02 97  
 Maskinmester: Hj. Carlsen.

**Havnevæsenet:**

Havneingeniør: Ole Nørgaard.  
 Havnefoged: Erik Kragh Thomsen.  
 tlf. (07) 52 00 68

**KULTUREL FORVALTNING:****Skolevæsenet:**

Skive kommunale skolevæsen,  
 Frederiksgade 31  
 Tlf. (07) 52 44 22  
 Skoledirektør: C. E. Thomsen.  
 Ungdomsskoleinspektør: Svend  
 Sandfeld.

**Talekonsulent:**

Niels Lautrup, Aakjærskolen

**Skolepsykolog:**

Ledende skolepsykolog:  
 kst. O. Irgens Møller.

**Skolelæge:**

Bodil Carlsen.  
 Maren I. Hye-Knudsen.

**Skoletandklinikchef:**

Flemming Jessen, Resen skole

**Biblioteksvæsenet:**

Skive kommunebibliotek,  
 Vestergade 1, tlf. (07) 52 33 88

**Levnedsmiddelkontrol:**

H. C. Ørstedsvvej 12A, tlf. (07) 52 11 39  
 Stadsdyrlæge: Sv. Jørgensen.

**Sociale institutioner, skoler m. v. i****Skive kommune:****Sociale institutioner:**

**Aldersdoms- og plejehjem:**  
 De gamles hjem  
 Ringsgade 6, Skive  
 Tlf. (07) 52 04 36 - 84 pladser  
 Bestyrer: Carl Lynderup  
 Plejehjemmet  
 Skovbakken 89, Skive  
 Tlf. (07) 52 25 88 - 47 pladser  
 Bestyrer: Robert Madsen.

Egerlis Hvilehjem  
 Kirke Alle 3, Skive  
 Tlf. (07) 52 11 65 - 28 pladser  
 Bestyrer: Peter Hinnerup

De gamles hjem  
 Hald  
 Tlf. (07) 53 80 79  
 Bestyrer: Anna Kirkegård

De gamles hjem  
 Højslev  
 Tlf. (07) 53 50 35  
 Bestyrer: Ellen Jansson

De gamles hjem  
 Rønbjerg  
 Tlf. (07) 53 01 11/34  
 Bestyrer: E. Tang Andersen

Hem Alderdomshjem  
 Hem,  
 Tlf. (07) 53 10 16  
 Bestyrer: Erik Mikkelsen

**Børne-, ungdoms- og forsorgs-  
institutioner:**

Børnedaghjemmets fritidshjem  
 (35 børn 7-14 år)  
 Norgårdsvej 21, Skive  
 Tlf. (07) 52 29 78  
 Leder: Preben Løkkegaard

P. Sabroes børnehjem  
 (20 børn 2-15 år)  
 Fredensgade 11, Skive  
 Tlf. (07) 52 07 12  
 Leder: Ove H. Larsen

Resenlund  
 (162 mænd og kvinder under ånds-  
 svageforsorgen)  
 Tlf. (07) 52 40 77

Inspektør: M. Fogh  
 Skive Fjord Ungdomsskole  
 23 drenge og piger under ånds-  
 svageforsorgen)  
 Smøgen 7  
 Tlf. (07) 52 18 68  
 Leder: F. Mark Pedersen  
 Egerlisskolen (Eksternatskole)  
 Arvikavej  
 Tlf. (07) 52 31 95  
 Skoleleder: Leif Mosegaard

**Skoler:**

**Kommunale folkeskoler:**  
 Brårup skole, Brårupvej 94  
 Tlf. (07) 52 09 47  
 Skoleinspektør: Viggo Nielsen

**Rønbjerg skole**

Tlf. (07) 53 41 27

Skoleinspektør: Torben Olesen

**Hem centralskole**

Tlf. (07) 53 11 71

Skoleinspektør: Mogens Hansen

**Højslev skole, 7840 Højslev**

Tlf. (07) 53 51 35

Skoleinspektør: Ulrik Sørensen

**Skivehus skole, Jyllandsgade**

Tlf. (07) 52 08 65

Skoleinspektør: Martin Bach Vilhelmsen

**Nr. Søby skole, 7840 Højslev**

Tlf. (07) 53 51 55

Skoleinspektør: Age Kjærgård

**Resen skole, Resen, Skive**

Tlf. (07) 52 09 59

Skoleinspektør: Carl Eriksen

**Aakjærskolen, Frederiksgade 21**

Tlf. (07) 52 33 13

Skoleinspektør: Jørn Arne Yde Andersen

**Ørlevkloster skole, 7840 Højslev**

Tlf. (07) 53 80 57

Skoleinspektør: Mogens Haugård

**Ørum skole, 7840 Højslev**

Tlf. (07) 53 81 72

Førstelærer: Steen Bilstrup

**Private skoler:****Dalgasskolen**

(Skive seminariums øvelsesskole)

Dalgas Allé, Skive

Tlf. (07) 52 39 13

Skoleinspektør: Knud E. Olsen

**Gymnasier:****Skive gymnasium**

Egerisvej, Skive

Tlf. (07) 52 24 66

Rektor: Jens Lund

**Andre skoler:****Midtjysk Specialarbejderskole**

H. C. Ørstedesvej

Tlf. (07) 52 28 68

Forstander: Bent Pilgaard

**Højslev kommunale ungdomsskole**

7840 Højslev

Leder: J. Koch Jensen

**Krabbesholm folkehøjskole**

Tlf. (07) 52 02 27

Forstander: Kr. Schultz Petersen

**Skive Handelsskole**

Arvikavej

Tlf. (07) 52 31 88

Forstander: N. Bjerre

**Skive kommunale ungdomsskole**

Tambohus

Tlf. (07) 52 24 26

Leder: Svend Sandfeld

**Skive seminarium**

Dalgas Alle

Tlf. (07) 52 17 66

Rektor: K. Miltersen

**Skive tekniske skole**

Kongsvingervej

Tlf. (07) 52 29 83

Forstander: Jørgen Lauritsen

Danmarks Lærershøjskoles

afdeling i Skive

Dalgas Allé

Tlf. (07) 52 37 22

Afdelingsinspektør: Chr. Vognsen

**Skjern****6900 Skjern**

Tlf. (07) 35 11 00

Postgiro: 6 40 81 25

10—12,30 og 14—15, torsdag 14—18.

**Kommunekode: 669****Amtskommune: Ringkjøbing****Retskreds: Skjern****Politikreds: Ringkjøbing****Skattekreds: Skjern****Vurderingskreds: Bølling Herred****Folketal 1/10-75: 12.285****Areal i ha: 33.641****Kommunevalget 5. marts 1974:**

Af 8.091 vælgere stemte 6.250, heraf 6.202 gyldige stemmer. Stemmepercent: 77,2. A 1.124 (4), B 262 (0), C 662 (2), Q 443 (1), V1 916 (4), V2 300 (1), Z 344 (1), (Dejbjerg sogne.) G1 118 (0), G2 (Hanning-Finderup sogne.) 452 (2), G3 (Bølling-Sædding Sogne.) 491 (2), G4 (Faster sogne.) 428 (2), H (Borris Sogne.) 662 (2). [G1+G2+G3+G4+V1+V2]. (G1+G2+G3+G4+H) og (C+V1+V2).

**Byrådets 21 medlemmer:**

Borgmester: Lundsgaard, Chr., gård-ejer. (H). FØ, FH, FBra, FC Fri, FSkk.

1. viceborgmester: Østerby, Børge, konsulent. (V1). Ø, Kult, Fri, Skk.

2. viceborgmester: Christensen, Børge, overkontorbetjent. (A). Ø, So, T, Bø.

Ammiltzøll, Aksel, landbrugskonsulent. (Q). So, Kult, Bø.

Clausager, Mads, gårdejer. (G3). Ø, T, E, Li.

Duedahl, Orla, politibetjent. (A). E, Bra.

Grønbæk, A. Fr., mejeribestyrer. (V1).  
T, E.  
Jeppe Jensen, købmand. (C). Ø, E.  
Hansen, N. Stie, byrådsmedlem. (V1).  
T, C.  
Johansen, Gunnar N., gårdejer. (V2).  
FT, E, H, Bra, Fri, Skk.  
Kallestrup, Sigfred, erhvervsvejleder.  
(V1). So, Kult.  
Kristensen, Gunnar, gårdejer. (G4). T,  
Kult.  
Kristensen, Ida, husmoder. (C). FSo,  
FBø.  
Lassen, Inge, husmoder. (H). So, Kult,  
Bø.  
Madsen, Anders V., gårdejer. (G4).  
So, E, Bra, Bø.  
Nielsen, Sinkjær, gårdejer. (G3). So,  
T.  
Pradsgard, Svend, arbejdsmand. (A).  
Kult, T, C.  
Rasmussen, H. P., mejeribestyrer.  
(G2). T, FKult.  
Rohde, Flemming, entreprenør. (Z).  
Kult, Skk.  
Søndergaard, Kr., gårdejer. (G2). So,  
FE, Bø.  
Vilsgaard, Henry, faglærer. (A). So,  
Kult, Bø, Fri, Skk.

### Nedsatte udvalg og kommissioner: (formænd)

#### Økonomiudvalget:

Borgmester, gårdejer Chr. Lundsgaard.

#### Stående udvalg:

Det sociale udvalg: Husmoder Ida Kristensen.

Udvalget for tekniske anliggender:

Gårdejer Gunnar N. Johansen.

Udvalget for faste ejendomme:

årdejer Kr. Søndergard.

Udvalget for kulturelle anliggender:

Mejeribestyrer H. P. Rasmussen.

Havneudvalget: Borgmester, gårdejer Chr. Lundsgaard.

Planlægnings- og miljøudvalget:

#### Andre udvalg og kommissioner:

Brandkommission: Borgmester, gårdejer Chr. Lundsgard.

Børne- og ungdomsværn: Husmoder Ida Kristensen.

Civildforsvarskommission: Borgmester gårdejer Chr. Lundsgard.

Fritidskommission: Landbrugskonulent Kr. Guldager.

Ligningskommission: Gårdejer Mads Clausager.

Skolekommission: Borgmester, gårdejer Chr. Lundsgaard.

Sekretær for kommunalbestyrelsen.  
A. V. Ankersen.

#### Kommunens Revision:

Kommunernes Revisionsafdeling.

### Den kommunale administration:

Kommunaldirektør: A. V. Ankersen.

#### Borgmesterkontor:

Fuldmægtig: H. Christensen.

### ØKONOMISK/ADMINISTRATIV FORVALTNING:

#### Bogholderi:

Kommunebogholder: Erik Lorentzen.

Kommunekasserer: Peter Jensen.  
Pantefoged: T. Weber.

#### Skattevæsen:

Skatteinspektør: J. Agerbo.  
Fuldmægtig: I. R. Niklassen.

Leder af arbejdsgiverkontrollen:  
Overassistent: Kurt Mikkelsen.

### SOCIAL- OG SUNDHEDS- FORVALTNING:

Socialinspektør: F. Olesen.

#### Sygesikring:

Ekspeditionssekretær: Chr. Kokkendorff.

Sundhedsplejerske: Birte Hansen.

### TEKNISK FORVALTNING:

Stadsingenlørns kontor:

Stadsingenlør: G. H. Gregersen.

Ekspeditionskontor:

Fuldmægtig: G. Christensen.

#### Bygningsinspektorat:

Bygnings- og brandinspektør: G. H. Gregersen.

#### Civildforsvar:

Daglig leder:

Fuldmægtig: E. Stål Knudsen.

Kommunegartner: H. Hørsted Christensen, Irlsvej 8, Skjern.  
Tlf. (07) 35 09 40.

#### Værkerne:

El- og vandforsyningsafdelingen:  
Driftsbestyrer: P. Gahner Larsen.

**KULTUREL FORVALTNING:**

Skolevæsenet:

Skoledirektør:

K. Kristensen, Bredgade 108 a  
Skjern. Tlf. (07) 35 17 44

Fælleslærerrådets formand:

Overlærer C. M. Graugaard  
Tlf. (07) 35 00 73

Leder af ungdomsundervisningen:

Lærer: D. Davidsen, Marup.  
Tlf. (07) 35 05 73.

Arbejdsformidlingskontoret:

Bredgade 27—29, Skjern.  
Tlf. (07) 35 07 33.

Erhvervskonsulent:

S. M. Kallestrup

Skolepsykologisk kontor:

Rådhuset, 6900 Skjern.  
Tlf. (07) 35 11 00.  
Ld. skolepsykolog: Aage Holm Due.

Tale- og hørekonsulent:

H. Seindal, Skjern.  
Tlf. (07) 36 81 40

Biblioteksvæsenet:

Skjern Bibliotek, Engtoften, Skjern.  
Tlf. (07) 35 05 20.

Overbibliotekar:

R. Lund-Andersen.

Levnedsmiddelkontrol:

Den fælleskommunale Levnedsmid-  
delkontrol, 6800 Varde.  
Tlf. (05) 22 01 22**Sociale institutioner, skoler m. v. i  
Skjern kommune:**

Sociale Institutioner:

Alderdoms- og plejehjem:

De gamle Hjem, Mellemgade  
Tlf. (07) 35 01 53  
Bestyrer: M. Karkov  
45 pladser)Luthers Missionsforenings Plejehjem  
Tlf. (07) 35 13 43  
Bestyrer: J. Kæseler  
(45 pladser)Plejehjemmet Ahvile, Vardevej 114  
Tlf. (07) 35 01 54  
Bestyrer: Fru K. J. Daugård  
(10 pladser)Stauning Alderdomshjem  
Stauning pr. 6900 Skjern  
Tlf. (07) 36 90 22Hanning Alderdomshjem  
Hanning pr. 6900 Skjern  
Tlf. (07) 36 31 11Faster Alderdomshjem  
Faster pr. 6900 Skjern.  
Tlf. (07) 36 41 27Borris Alderdomshjem, Borris  
Tlf. (07) 36 60 55**Børne-, ungdoms- og forsorgs-  
institutioner:**Børnehjemmet Helbergs gave  
Løvstruggård, 6940 Lem  
Tlf. (07) 36 10 41  
Leder: Vagn Voigt  
(20 børn 2—18 år)Skjern børnehjem, Rosengården  
Vardevej 45. Tlf. (07) 35 01 67  
Leder: J. R. Kobbeltgård  
(22 børn 2—16 år)Skjerna-skolen, Fredensgade 34  
Tlf. (07) 35 07 86  
Leder: Mogens Frank  
(61 åndssvage drenge og piger)**Skoler:**

Kommunale folkeskoler:

Byskolen, Bredgade 108, Skjern  
Tlf. (07) 35 01 01

Skoleinspektør: Ejnar Christiansen

Dejbjerglund skole, Dejbjerg  
6900 Skjern

Førstelærer: Sv. Aa. Stadel Pedersen

Faster skole, 6900 Skjern

Tlf. (07) 36 40 85  
Skoleinspektør: Johs. O. Aagård

Kirkeskolen, Mellemgade 5

Tlf. (07) 35 15 02  
Skoleinspektør: Jørgen J. Østlund.

Stauning centralskole, 9600 Skjern

Tlf. (07) 36 91 65  
Førstelærer: E. Kjær

Borris Hovedskole, 6931 Borris

Tlf. (07) 36 61 35  
Skoleinspektør: C. A. Mathiasen

Rækker Mølle skole

Tlf. (07) 36 22 60  
Skoleinspektør: Asger Vendelbo

Amagerskolen

Amagervej, 6900 Skjern  
Tlf. (07) 35 10 44

Skoleinspektør: H. C. Ager

**Andre skoler:**Borris Landbrugsskole, 6931 Borris  
Tlf. (07) 36 60 24

Forstander: Knud Henneberg

Skjernegnens realkursus

Tlf. (07) 35 00 73  
Leder: Overlærer C. M. GraugårdSkjern tekniske skole og maskinist-  
skole, Drosselvej 17Tlf. (07) 35 11 40  
Forstander: Hans Bank Rønne

Vestjysk handelsskole

Anumvej. Tlf. (07) 35 10 25  
Leder: Per Larsen

## Skovbo

Administrationsbygningen  
Møllevej 2

4140 Borup

Telefon (03) 62 66 00

Postgiro 1 00 70 09

Ekspeditionstid:

Mandag, tirsdag, onsdag og fredag  
kl. 10—12, torsdag 15—18,30

Telefontider:

Mandag 8—15, tirsdag, onsdag og fre-  
dag 8—16, torsdag 8—19

Borgmesterens træffetid:

Torsdag kl. 16—18 samt efter aftale

Socialudvalgsformand, træffetid:

Torsdag kl. 16—18,30 samt efter af-  
tale

Formanden for teknisk udvalg træf-  
tes hver torsdag kl. 16,30—18,30

Kommunekode: 267

Amtskommune: Roskilde

Retskreds: Køge

Politikreds: Køge

Skattekreds: Køge

Vurderingskreds: Skovbo, Vallø.

Folketal 1/10-75: 10.584

Areal i ha: 13.102,3

Kommunevalget 5. marts 1974:

Af 6.298 vælgere stemte 4.483, heraf  
4.433 gyldige stemmer. Stemmeper-  
cent: 91,8. A 800 (3), B 411 (1), C 228  
(1), E 39 (0), F 304 (1), M 67 (0), V  
889 (3), Y 218 (0), H (upolitisk bor-  
gerliste) 1.477 (6). (C+V).

### Kommunalbestyrelsens 15 medlemmer:

Borgmester: Christensen, Wilbet,  
landpolitiassistent. (H). FØ.

1. viceborgmester: Søndergaard, Jens,  
konstruktør. (A). Ø, FSo, Bø.

2. viceborgmester: Jacobsen, Johan-  
nes, fuldmægtig. (V). So, Ø, Bø.

Blikdall, Ejvind, laborant. (B). So, Bø.  
Christiansen, Mogens, prokurist. (C).  
Ø.

Ditlev, Laila, assistent. (A). So, T, Bø.  
Haar, Hrluf, orlogskaptajn. (H). T,  
Kult.

Konge, Erik, gartner. (F). Kult.

Hansen, Ole, gårdejer. (V). FT.

Jensen, Inger Lise, kontorassistent.

(A). FKult, Fri, Skk, Uns.

Eriksen, Erik, afdelingschef. (V). T.

Mørch, Juul, Bo, skoleinspektør. (H).

So, T, Bø.

Petersen, E. Mogens, indkøbschef. (H).

Kult, Fri Skk.

Rasmussen, Dalgas, Ib, byretsdommer.

(H). Kult, Fri, Skk.

Sørensen, Pico, Bent, murermester.

(H). Ø.

Formænd uden for

kommunalbestyrelsen:

Eriksen, Erik, afdelingschef. FFrl.

### Nedsatte udvalg

og kommissioner: (formænd)

Økonomiudvalget:

Borgmester, landpolitiassistent Wil-  
bert Christensn.

Stående udvalg:

Det sociale udvalg: Konstruktør Jens  
Søndergård.

Udvalget for tekniske anliggender:  
Gårdejer Ole Hansen.

Udvalget for kulturelle anliggender:  
Kontorassistent Inger Lise Jensen.

Andre udvalg og kommissioner:

Børne- og ungdomsværn: Konstruk-  
tør Jens Søndergård.

Fritidskommission: Afdelingschef  
Erik Eriksen.

Skolekommission:

Sekretær for kommunalbestyrelsen:

Petersen, P.

Kommunens revision:

Kommunernes Revisionsafdeling,  
København.

### Den kommunale administration:

Administrationschef: Poul Petersen.

Regnskabsafdeling:

Regnskabschef: Ole Westermann.

Skattevæsen:

Skatteinspektør: Einar Olsen.

Socialvæsen:

Socialinspektør: Kaj Lindhardt.



**Teknisk forvaltning:**

Kommuneingenlør: H. A. Jensen.

**Skolevæsen:**

Ledende skoleinspektør: G. Dall-Hansen.

Ungdomsskoleinspektør: K. Kamp Larsen.

**Sociale institutioner, skoler m. v. i Skovbo kommune:****Sociale institutioner:****Alderdoms- og plejehjem:**Borup Alderdomshjem  
Bækgårdsvej 1, 4140 Borup  
Tlf. (03) 62 62 02Bestyrer: Stefan Krogh  
(22 pladser)Slimminge Alderdomshjem  
Slimmingevej 94, 4100 Ringsted  
Tlf. (03) 67 91 85Bestyrer: Bente Hansen  
(12 pladser)Amtsplejehjemmet i Borup  
Møllevej, 4140 Borup  
Tlf. (03) 62 66 44Forstander: Helge Lodahl  
(48 pladser)**Børne-, ungdoms- og forsorgs-institutioner:**Københavns Kommunes Kostskole  
»Spanager«, 4623 Ll. Skensved  
Tlf. (03) 82 00 13Forstander: Poul Kylløbæk Andersen  
(51 børn 7—18 år)**Skoler:****Kommunale skoler:**Borup skole  
4140 Borup  
Tlf. (03) 62 61 44

Skoleinspektør: G. Dall-Hansen

Skovbo skole  
4632 Bjæverskov  
Tlf. (03) 67 01 26

Skoleinspektør: Knud Erik Larsen

Ejby skole  
4623 Ll. Skensved  
Tlf. (03) 82 02 41

Skoleinspektør: J. Schade

Gørslev skole  
4100 Ringsted  
Tlf. (03) 67 91 91

Skoleinspektør: B. Juul Mørch

**Skælskør**Sorøvej 28  
4230 Skælskør  
Tlf. (03) 59 42 71  
Postgiro: 67 06**Borgmesterkontor:****Kommunekontor:****Folkeregister:****Skattekontor:****Socialkontor:****Kulturel forvaltning:**

9—12,30, torsdag tillige 16—18

**Teknisk forvaltning:****Havnekontor:**

Ingeniørkontoret

Maglebyvej 13

4230 Skælskør

Tlf. (03) 59 42 71

9—12,30, torsdag tillige 16—18

**Civilforsvarskontor:**

Rådmandsgården

4230 Skælskør

Tlf. (03) 59 41 21

**Kommunekode: 331****Amtskommune: Vestsjælland****Retskreds: Korsør****Politikreds: Slagelse****Skattekreds: Slagelse****Vurderingskreds: Skælskør****Folketal 1/7-75: 10.611****Areal i ha: 17.002,2****Kommunevalget 5. marts 1974:**

Af 7.166 vælgere stemte 5.030, heraf 4.978 gyldige stemmer. Stemmeprøcent: 70,2. A 1.410 (4), B 384 (1), C 416 (1), F 224 (0), M 79 (0), V 1.605 (6), Z 860 (3). (C+V).

**Kommunalbestyrelsens 15 medlemmer:****Borgmester: Lyshjelm, Johannes, skoleleder. (V). FØ, FC.**

1. viceborgmester: Johansen, Aksel, gårdejer. (V). Ø, FSo, FE, FBø.

2. viceborgmester: Jørgensen, Lykke, politiassistent. (A). Ø, Kult, C.

Hansen, Poul Onstrup, værktøjsmager. (Z). Ø, T.

Hansen, Tauber, pantefoged. (C). FH.

Henriksen, Poul, gårdejer. (V). So, T, Bø, C, Ll.

Horneman, Lotte, fru. (V). E, Kult, Fri, Skk.

Kristensen, Stig, lærer. (Z). So, E, Kult, Bra, Bø.

Laursen, Ove Hasle, gårdejer. (V). T, FKult, Bra, Fri, Skk.

Nielsen, Ejler, skibstørrer. (A). So, H, Bø Fri, Skk.

Olsen, Poul, overlærer. (A). Kult, Bra.

Petersen, Kruse, inspektør. (A). T, E.

Holst, Frede, gårdejer. (Z). E, Fri, Li, Skk.

Rasmussen, Bent, tørrermester. (B). Ø, H, FBra.

Sørensen, Kaj Chiler, gårdejer. (V). So, FT, Bø.

### Nedsatte udvalg og kommissioner: (formænd)

#### Økonomiudvalget:

Borgmester, skoleleder Johannes Lyshjelm.

#### Stående udvalg:

Det sociale udvalg: Gårdejer Aksel Johansen.

Udvalget for tekniske anliggender: Gårdejer Kaj Chiler Sørensen.

Udvalget for faste ejendomme: Gårdejer Aksel Johansen.

Udvalget for kulturelle anliggender: Gårdejer Ove Hasle Laursen.

Havneudvalget: Pantefoged Tauber Hansen.

#### Andre udvalg og kommissioner:

Brandkommission: Tørrermester Bent Rasmussen.

Børne- og ungdomsværn: Gårdejer Aksel Johansen.

Civilforsvarskommission: Borgmester, skoleleder Johannes Lyshjelm.

Skolekommission: Driftsingeniør Ebbe Jægerslund.

Sekretær for kommunalbestyrelsen:

Kommunaldirektør: Poul Hansen.

Kommunens Revision:

Kommunernes Revisionsafdeling.

### Den kommunale administration:

#### Borgmesterkontor:

Kommunaldirektør: Poul Hansen.

#### KULTUREL FORVALTNING:

Fuldmægtig: Henrik Nielsen.

#### ØKONOMISK/ADMINISTRATIV FORVALTNING:

##### Bogholderi:

Kontorchef: Gert Nielsen

Kommunebogholder: Ole Nielsen.

##### Skattekontor:

Skatteinspektør: Preben Bertelsen.

Fuldmægtig: Helton Østergård.

##### Folkeregister:

Skatteinspektør: Preben Bertelsen.

#### SOCIAL- OG SUNDHEDS-FORVALTNING:

Socialinspektør: Herman Larsen.

Ekspeditionssekretær: Th. Jensen.

#### TEKNISK FORVALTNING:

##### Stadsingeniørens kontor:

Stadsingeniør: J. Boas.

Afdelingsingeniør: Erik Eriksen.

Vejingeniør: Poul Pedersen.

##### Brandinspektorat:

Brandinspektør: Høgh Jensen.

##### Civilforsvar:

Rådmandsgården, Skælskør.

Tlf. (03) 59 41 21.

Civilforsvarsleder: Jens Jørgen Nielsen.

##### Værkerne:

De kommunale værker, tlf. (03) 59 41 10.

##### Havnevæsenet:

Havneingeniør: J. Boas.

Tlf. (03) 59 44 71.

Havneopsynsmand: Sej. Chr. Hansen. Tlf. (03) 59 42 04.

#### UNDERVISNING- OG FRITIDSVIRKSOMHED:

##### Skolevæsenet:

Ledende skoleinspektør: Frank Pedersen.

Ungdomsskoleinspektør: Hans Jørgen Bülow Hansen.

##### Biblioteksvæsenet:

Maglebyvej 13, Skælskør.

Tlf. (03) 59 43 73.

##### Levnedsmiddelkontrol:

Overdyrlæge: Arne K. Aaderup.

Bülowsvej 2 A. Tlf. (03) 59 44 33.

## Sociale institutioner, skoler m. v. i Skælskør kommune:

### Sociale institutioner:

#### Alderdoms- og plejehjem:

Rude Alderdomshjem, Rude  
Tlf. (03) 75 91 23

Skælskør Alderdomshjem,  
Lovsøvej 1. Tlf. (03) 59 44 40  
Boeslunde Alderdomshjem,  
Boeslunde  
Tlf. (0) 54 00 90

Tjæreby Alderdomshjem, Tjæreby  
Tlf. (03) 54 11 40

Magleby Alderdomshjem, Magleby  
Tlf. (03) 54 32 40  
Eggeslevmagle Alderdomshjem  
Eggeslevmagle. Tlf. 54 12 69

Bøgelunde Alderdomshjem  
Bøgelunde pr. Dalmose  
Tlf. Sdr. Bjerger (03) 59 47 30

#### Plejehjem:

Rekonvalescenthjemmet, Skælskør  
Tlf. (03) 59 47 30

### Skoler:

#### Kommunale folkeskoler:

Skælskør skole, Rådmandsvej  
Skælskør. Tlf. (03) 59 43 69  
Skoleinspektør: Frank Pedersen

Eggeslevmagle skole, Eggeslevmagle  
Skælskør. Tlf. (03) 59 41 73  
Skoleinspektør: Hother Andersen

Magleby skole, Magleby, Skælskør  
Tlf. (03) 59 46 95  
Konstituerende skoleleder: Ernst  
Mølholt.

Kirkeskovskolen, Rude  
Tlf. (03) 75 91 50  
Skoleinspektør: O. Trosbjerg  
Petersen

Boeslunde skole, Boeslunde  
Tlf. (03) 54 02 75  
Skoleinspektør: Frank Pedersen

Agersø skole, Agersø  
Tlf. (03) 59 80 71  
Lærer: Else Lausen

Omø skole, Omø. Tlf. 59 90 56  
Lærer: Ib Andersen

#### Private skoler:

Lille Egede Friskole, pr. Korsør  
Hr. Frandsen

## Skærbæk

Mellemgade 4

8780 Skærbæk

Tlf. (04) 75 13 33

Postgros: 548 55 25

9—12, torsdag tillige 15—18

Kommunekode: 531

Amtskommune: Sønderjylland

Retskreds: Tønder

Politikreds: Tønder

Skattekreds: Tønder

Vurderingskreds: Løgumkloster-Skærbæk

Folketal 30/09-75: 7.562

Areal i ha: 35.887,6

#### Kommunevalget 5. marts 1974:

Af 5.010 vælgere stemte 3.706, heraf 3.674 gyldige stemmer. Stemmepercent: 73,97. A 691 (4), B 138 (1), C 445 (2), E 106 (0), M 83 (0), V 1.216 (7), Z 513 (2), Upolitisk liste 341 (1), Upolitisk Røme-liste 141 (0). [C1+C2] og [V1+V2+V3+V4+V5]. (B+E) og (C+V).

### Kommunalbestyrelsens 17 medlemmer:

Borgmester: Hamann, Johs. Chr., gårdejer. (V). FØ.

Viceborgmester: Nissen, Laurids Peter, gårdejer. (V). Ø, FE, Kult, Fri, Skk.

Flindahl, Chresten, fabrikant. (C). Ø, FT.

Frandsen, Carl Fr., politiassistent. (A). T, E.

Hansen, Villy, hotelejer. (Z). T, E.  
Janstrup, Hansine, husmoder. (A). Ø, FSo, FBø.

Jensen, Helge Marlager, overlærer. (V). So, FKult, Fri.

Keller, Marna, fabriksarbejderske. (B). Sko, Fri, FSkk.

Kroman, Peter, landpostbud. (A). Kult, Bra.

Lauridsen, Kristian, husmand. (A). T, Sko.

Madsen, Charles, revisor. (C). So, E, Fri, Skk.

Møller, Hans Bonde, gårdejer. (V). T, Sko, Fri, Skk.

Rodenberg, Christian L., gårdejer. (V). T, E, Bra.

Schultz, Nicolai, pensionist. (Up). Ø, Sko.

Thysen, Maja, husmoder. (V). So, Kult, Bø.

Vinum, Rask, cementstøber. (V). T, FSko, FFrI.

Voss, Hans, lærer. (Z). So, Kult, Bø.

### Nedsatte udvalg og kommissioner: (formænd)

#### Økonomiudvalget:

Borgmester, gårdejer Johs. Chr. Hamann.

#### Stående udvalg:

Det sociale udvalg: Husmoder Hansine Janstrup.

Udvalget for tekniske anliggender: Fabrikant Chresten Findahl.

Udvalget for faste ejendomme: Gårdejer Laurids Peter Nissen.

Udvalget for kulturelle anliggender: Overlærer Helge Mariager Jensen.

Skoledvalget: Cementstøber Rask Vinum.

#### Andre udvalg og kommissioner:

##### Brandkommission:

Polttimester E. Bøving.

Børne- og ungdomsværn: Husmoder Hansine Janstrup.

Fritidskommission: Cementstøber Rask Vinum.

##### Ligningskommission:

Gårdejer Niels Schmidt.

Skoledkommission: Fabriksarbejderske Marna Keller.

##### Sekretær for kommunalbestyrelsen:

Kæmner H. Thomasen.

##### Kommunens revision:

Kommunernes Revisionsafdeling.

### Den kommunale administration:

Kæmner: H. Thomasen.

### ØKONOMISK FORVALTNING:

#### Bogholder- og kassererkontor:

Kommunebogholder: Kent Kjærulff Petersen.

Kasserer: Britta Hansen.

Pantefoged: Hans Chr. Schmidt.

#### Skattekontor:

Skatteinspektør: Verner Schneider.

Arbejds giverkontrollør: Herbert H. Fabian.

Folkeregisterfører: Therese Roth.

### SOCIAL- OG SUNDHEDS-FORVALTNING:

Socialinspektør: V. Gjærulff.

### TEKNISK FORVALTNING:

Kommuneingenlør: H. Hofmand Nielsen.

#### Bygningsinspektorat:

Bygningsinspektør: Kommuneingenlør: H. Hofmand Nielsen.

#### Brandinspektorat:

Brandinspektør: C. G. Nielsen, Abild, 62 70 Tønder.

### KULTUREL FORVALTNING:

#### Skolevæsenet:

Ledende skoleinspektør: Ellif Gejel Andersen.

Ungdomsskoleinspektør: Lorenz Thomsen, Brøns, 6780 Skærbæk.

#### Levnedsmiddelkontrol:

Stadsdyrlæge: V. Dagnæs-Hansen, 6270 Tønder.

### Sociale institutioner, skoler m. v. i Skærbæk kommune:

#### Sociale institutioner:

##### Alderdoms- og plejehjem:

De gamles Hjem, 6780 Skærbæk  
Tlf. (04) 75 14 36

Bestyrer: H. P. B. Rasmussen  
(19 pladser)

De gamles Hjem, 6775 Døstrup  
Tlf. (04) 75 42 13

Bestyrerinde: Anna Hansen  
(8 pladser)

Plejehjemmet  
Tlf. (04) 75 18 36

Forstanderinde: Ingrid N. Johnsen  
(32 pladser)

### Skoler:

#### Kommunale folkeskoler:

Brøns skole  
Brøns, 6780 Skærbæk

Tlf. (04) 75 32 57

Førstelærer: Niels Aage Knudsen

Døstrup skole, 6775 Døstrup

Tlf. (04) 75 43 17

Skoleinspektør: Jørgen Hjortskov Larsen.

Rejsby skole, Rejsby, 6780 Skærbæk  
Tlf. (04) 75 33 52

Førstelærer: Hans Hjuler

Rømø skole, 6792 Havneby

Tlf. (04) 75 53 73

Førstelærer: Anders Anker

Skærbæk kommuneskole

6780 Skærbæk

(8.—9.—10.—real). Tlf. (04) 75 11 40

Skoleinspektør: Ellif Gejel Andersen

Vodder skole, Frifelt, 6780 Skærbæk

Tlf. (04) 75 71 18

Skoleinspektør: H. E. Andersen

#### Private skoler:

Skærbæk realskole, 6780 Skærbæk

Tlf. (04) 75 11 24

Skolebestyrer: K. Kortsen

## Skævinge

Harløsevej 18-20

3320 Skævinge

Tlf. (03) 28 83 16\*

Postgiro: 95 63

10—12, torsdag tillige 14—18

**Kommunekode:** 231

**Amtskommune:** Frederiksborg

**Retskreds:** Hillerød

**Politikreds:** Hillerød

**Skattekreds:** Frederikssund

**Vurderingskreds:** Skævinge, Slangerup, Stenløse

**Folketal 1/10-75:** 4.804

**Areal i ha:** 6.832,0

**Kommunevalget 5. marts 1974:**

Af 3.144 vælgere stemte 2.338, heraf 2.303 gyldige stemmer. Stemmepercent: 73,25. A 501 (2), B 118 (0), C 337 (2), V1 (Skævinge) 526 (4), V2 (Stø) 113 (0), V3 (Lille Lyngby) 153 (1), V4 (Gørløse) 93 (0), Z 184 (1). [V1+V2+V3+V4], (B+C+V).

### Kommunalbestyrelsens

#### 11 medlemmer:

Borgmester: Kaj Sommer, gårdejer. (V). FØ, FSo, Kult.

1. viceborgmester: Mortensen, Flemming Munch, overassistent. (A). Ø, FKult, Skk.

Hansen, Finn, gårdejer. (C). So, T, FE, Skk.

Jørgensen, Karl, skolepedel. (A). So, T, E, Kult, C.

Klog, Erik, stationsforstander. (V). Ø, T.

Nielsen, Ove, afdelingsleder. (V). Ø, E, Skk.

Olesen, Frede Kirkegård, gårdejer. (V). FT, E.

Olesen, Johanne Nyhulm, sygeplejerske. (C). Kult, C, Fri.

Olesen, Poul, brandmand. (G). Ø, So, Fri, FSkk.

Sindberg, Inga, husmoder. (V) So, Kult.

Thrane, Ebba, husmoder. (Z). T, E, Skk.

### Nedsatte udvalg

#### og kommissioner: (formænd)

#### Økonomiudvalget:

Borgmester, gårdejer Kaj Sommer Larsen.

#### Stående udvalg:

Det sociale udvalg: Borgmester, gårdejer Kaj Sommer Larsen.

Udvalget for tekniske anliggender: Gårdejer Frede Kirkegård Olesen.

Udvalget for faste ejendomme: Gårdejer Finn Hansen.

Udvalget for kulturelle anliggender: Overassistent Flemming Munch Mortensen.

#### Andre udvalg og kommissioner:

Skolekommission: Brandmand Poul Olesen.

Ligningskommission: parcl. Jens Andersen.

#### Sekretær for kommunalbestyrelsen:

Aage W. Jensen.

#### Kommunens revision:

A/S Kommunernes Revisionsafdeling, Gyldenløvesgade 11, København V.

### Den kommunale administration:

Administrationschef: Aage W. Jensen.

#### Borgmesterkontor:

Sekretariat: Sekretær Poul Kleiminger.

#### ØKONOMISK/ADMINISTRATIV FORVALTNING:

Skattekontor: Fuldmægtig Niels Lidegaard.

Bogholderiet: Fuldmægtig Connie Andersen.

#### SOCIAL- OG SUNDHEDS-FORVALTNING

##### Socialkontor:

Fuldmægtig: Merete With.

##### Kommunal dagplejeordning:

Leder: Børnehavelærer K. Clementsen.

##### Hjemmehjælp, husmoderafløsning og familievejledning:

Leder: Anni Jensen.

**KULTUREL FORVALTNING:****Skolevæsenet:****Ledende skoleinspektør:**

Skoleinspektør: Ib Rønsholdt, Skævinge skole.

**Skævinge bibliotek**

Bibliotekar G. Clementsen.

**Sociale institutioner, skoler m. v. i Skævinge kommune:****Sociale institutioner:****Alderdoms- og plejehjem:**

Skævinge syge- og plejehjem  
Harløsevej 18—20, 3320 Skævinge  
Tlf. (03) 28 80 36. (54 pladser)  
Bestyrerinde: Fru C. Petersen  
Birkevej 11, 3320 Skævinge

**Skoler:****Kommunale folkeskoler:**

Skævinge skole, Nyvej  
3320 Skævinge. Tlf. (03) 28 81 97  
Skoleinspektør: Ib Rønsholdt  
Gørløse skole, Strøvej  
3330 Gørløse  
Skoleleder: Chr. J. Schultz  
Lille Lyngby sogneskole  
Amtsvejen, Meløse pr. 3320 Skævinge  
Skoleinspektør: Erik Duelund  
Jensen  
Sigerslevøster skole, Sigerslevøster  
pr. 3600 Frederikssund  
Skoleleder: J. C. Jensen

**Skørping**

9575 Terndrup

Tlf. (08) 33 52 22

Postgiro: 8 00 65 20

**Borgmesterkontor:****Kulturel forvaltning:****Kommunekontor:****Folkeregister:****Socialkontor:****Skattekontor:****Teknisk forvaltning:**

10—13, torsdag tillige 16—18

**Kommunekode: 843**

**Amtskommune: Nordjylland**

**Retskreds: Terndrup**

**Politikreds: Hobro**

**Skattekreds: Hobro**

**Vurderingskreds: Sejlflod-Skørping**

**Folketal 1/10-75: 9.076**

**Areal i ha: 23.814**

**Kommunevalget 5. marts 1974:**

Af 6.016 vælgere stemte 4.492, heraf 4.413 gyldige stemmer. Stemmepercent: 73,0. A 1.455 (6), B 182 (1), C 332 (1), E 128 (0), M 61 (0), V 1.369 (7), Z 475 (2), G (Bælum-Solbjerg sognes fællesliste) 177 (0), Ø (Tværpolitisk Miljøliste) 76 (0), H (Socialistisk fællesliste) 79 (0). [A+V+Z], (B+C+G+H).

**Byrådets 17 medlemmer:**

Borgmester: Pedersen, Oskar, skolelæge. (C). FØ, FC.

Viceborgmester: Christensen, Jens Møller, banemontør. (A). Ø, FSø, FBø, C, Li.

Andersen, A. Elbæk, ejendomshandler. (V). FT.

Andersen, Ejner, varmemester. (A). T, E, Li.

Harbo, Ove M., gårdejer. (V). C, FLi.

Holm, Holger Larsen, konsulent. (V).

Ø, So, Bø.

Hogh, Ove, husmand. (B). So, Kult,

Bø, Li.

Jacobsen, Niels Søgaard, arbejdsmand.

(A). T, Kult.

Jensen, Erik G., gartner. (Z). Ø, Kult.

Jensen, Hardy Søe, gårdejer. (V). T, Kult.

Jensen, Jens Juul, dyrlæge. (V). Ø, T, Kult.

Knudsen, Poul Johs. snedkermester. (V). So, E, Bø.

Lauridsen, N. J. Skytte, gårdejer. (V). E, FKult.

Lykkegaard, Per, gårdejer. (Z). So, T, Bø.

Mikkelsen, Niels, amtsvejmand. (A). So, E, Bø, Li.

Sørensen, Marius, vejmand. (A). So, FE, Bø.

Sørensen, Rudolf, statsskovfoged. (A). T, FE.

**Nedsatte udvalg og kommissioner: (formænd)****Økonomiudvalget:**

Borgmester, skolelæge Oskar Pedersen.

**Stående udvalg:**

Det sociale udvalg: Banemontør Jens Møller Christensen.

Udvalget for tekniske anliggender: Ejendomshandler A. Elbæk Andersen.

Ejendoms- og miljøudvalget: Statskovfoged Rudolf Sørensen.

Udvalget for kulturelle anliggender: Gårdejer N. J. Skytte Lauridsen.

**Andre udvalg og kommissioner:**

Børne- og ungdomsværn: Banemontør Jens Møller Christensen.

Civilforsvarskommission: Borgmester, skolelæge Oskar Pedersen.

Ligningskommission: Gårdejer Ove M. Harbo.

**Sekretær for byrådet:**

Kommunaldirektør: Rich. Binderup.

**Kommunens revision:**

Revisionsaktieselskabet af 1962, Aalborg.

**Den kommunale administration:**

Kommunaldirektør: Rich. Binderup, Bælum.

**ØKONOMISK/ADMINISTRATIV FORVALTNING:**

Kasserer- og bogholderikontor: Kommunebogholder: H. J. Hansen Terndrup.

**Skattekontor:**

Skatteinspektør: Eric Jensen, Skørping.

**Sekretariat og folkeregister:**

Kommunaldirektør: Rich. Binderup, Bælum.

**Pantefoged:**

Udpantningscentralen for Aalborg amt, Vesterbro 50, Aalborg.

**SOCIAL- OG SUNDHEDS-FORVALTNING:****Socialkontor:**

Socialinspektør: Kai Christensen, Blenstrup.

**Sygesikring:**

Overassistent: Karl Anker Eriksen.

**TEKNISK FORVALTNING:****Vejafdeling:**

Afdelingsleder: Sv. Elmenhoff.

**Kloakafdeling:**

Afdelingsleder: Sv. Elmenhoff.

**Renovationsafdeling:**

Afdelingsleder: Sv. Elmenhoff.

**Bygningsinspektørat:**

Bygningsinspektør: Rådgivende ingeniørfirma Møller & Wulff, Bælumvej, Terndrup.

**Brandinspektørat:**

Brandinspektør: N. Wulff, Terndrup

**KULTUREL FORVALTNING:****Skolevæsenet:**

Ledende skoleinspektør: Arne Christensen, Terndrup skole

**Biblioteksvæsen:****Skolebibliotek:**

Ledende skolebibliotekar: Lærer Keld Studsgaard Pedersen, 9575 Terndrup.

**Folkebibliotek:**

Ledende bibliotekar: Lærer Ib Kjær, Mølleparken, Skørping

**Levnedsmiddelkontrol:**

Aalborg kommunes levnedsmiddelkontrol, Østerbro 38, 9000 Aalborg.

**Sociale institutioner, skoler m. v. i Skørping kommune:****Sociale institutioner:****Alderdoms- og plejehjem:**

Plejehjemmet »Møllevangen«, 9574 Bælum. Tlf. (08) 33 72 22  
Bestyrer: Ove Thomsen  
(38 pladser)

De gamle Hjem, 9520 Skørping  
Tlf. (08) 39 10 92

Bestyrer: Frk. Edith Larsen  
(22 pladser)

De gamle Hjem, 9575 Terndrup  
Tlf. (08) 33 50 86

Bestyrer: Fru Ingrid Bylling  
(29 pladser)

**Skoler:****Kommunale folkeskoler:**

Blenstrup skole, Blenstrup, 9520 Skørping

Skoleinspektør: Kai R. Straarup

Bælum-Solbjerg skole, 9574 Bælum

Skoleinspektør: H. Mygind Sørensen

Hellum skole, 9520 Skørping

Skoleinspektør: J. Fruergaard

Skørping skole, 9520 Skørping

Skoleinspektør: Thorkild Jensen

Terndrup skole, 9575 Terndrup

Ledende skoleinspektør: Arne Christensen

**Andre skoler:**

Østhimmerlands ungdomsskole

9574 Bælum, tlf. (08) 33 70 75

Forstander: G. Kragelund

Skibstedskolen, 9293 Kongerslev

Skoleleder: Johannes Sørensen

Tlf. (08) 33 12 66

## Slagelse

Rådhuset

4200 Slagelse

Tlf. (03) 52 36 00

Postgiro: 5 00 78 60

**Borgmesterkontor:**

Kassekontor og bogholderi:

Folkeregister:

Skatteinspektorat:

**Bygningsinspektorat:**

Stadsingeniørens kontor:

10—13, torsdag tillige 15—18

**Social- og sundhedsforvaltning:**

Skolegade 8 og Torvegade 26

4200 Slagelse

Tlf.: (03) 52 36 00

10—13, torsdag tillige 15—18

**Civildforsvarskontor:**

Skovsøgaard, Skovsø

4200 Slagelse

Tlf.: (03) 52 61 68

**Skolevæsenets kontor:**

Korsgade 5

4200 Slagelse

Tlf.: (03) 52 36 00

10—13, torsdag tillige 15—18

**Kommunekode: 333**

**Amtskommune: Vestsjælland**

**Retskreds: Slagelse**

**Politikreds: Slagelse**

**Skattekreds: Slagelse**

**Vurderingskreds: Slagelse**

**Folketal 1/7-75: 32.718**

**Areal i ha: 19.195**

**Kommunevalget 5. marts 1974:**

Af 22.765 vælgere stemte 13.832, heraf 13.684 gyldige stemmer. Stemmepercent: 60,8. A 4.638 (8), B 768 (1), C 1.336 (2), E 186 (0), F 290 (0), K 1.532 (3), M. 913 (1), V 2.269 (4), Y 68 (0), Z 1.570 (2), T (Slagelse upolitiske Ungdomsliste) 114 (0). (C+V) og (F+K+Y).

**Byrådets 21 medlemmer:**

Borgmester: Nørgaard, Aage. (A). FØ, FBra, FBe, FC.

1. viceborgmester: Hansen, Frode, arbejdskonsulent. (A). Ø, FSo, Sp, FBø, Be.

2. viceborgmester: Andresen, Steen, maskinhandler. (V). Ø.

Asmund, Erik, skoleinspektør. (M). So, FSp, Bø.

Astrup, Merete, pædagog. (K). So, Kult, Bø.

Christensen, Jette Møller, sygehjælper. (A). So, Sp, Bø.

Elvensø, Mogens, civilingeniør. (Z). Vær, Kult.

Esklildsen, Harry, overlærer. (A). Vær, FKult, Sbl.

Guldmann, Harald, ekspedient. (K) FEJ, Sko, Sp, Frn, Fri, Skk, Bo, Hus, Skn.

Jensen, Carl Veysmann, vejmand. (A). Vær, Ej.

Jensen, Egon, indenrigsminister. (A). Orlov indtil videre. Under Egon Jensens orlov: Nielsen, Steen Bach, viceinspektør. (A). Vær, Kult.

Jensen, Helge, tømrermester. (C). Ø, Vær, Be.

Jensen, Holger, gårdejer. (V). Kult, FSKo, Fri, FSKk, Sbi, Skn, Sp.

Madsen, Ernst Lindequist, major. (C). Ej, G&V, Bra, Bo, FUns.

Marker, Viggo, forbundsformand. (K). Ø, Be.

Nielsen, Svend, murermester. (V). Ej, G + V, Bra.

Nørgaard, Inger, erhvervsvejleder. (B). So, G&V, Bø.

Pedersen, Arnold, typograf. (A). Ej, Sko, FG&V, FSbl, Uns, Skn, Skk, FBo, FFri.

Petersen, Tage, elektriker. (A). Sko, G&V, C, Fri, Skk, Skn.

Sørensen, Annelise, sekretær. (V). So, Sko, Bø, Fri, Skk, Skn, C.

**Nedsatte udvalg og kommissioner: (formænd)**

**Økonomiudvalget:**

Borgmester Aage Nørgaard.

**Stående udvalg:**

Socialudvalget: Arbejdskonsulent Frode Hansen.

Værkudvalget: Vejmand Carl Veysmann Jensen.

Ejendomsudvalget: Ekspedient Harald Guldmann.



Kulturudvalget: Overlærer Harry Eskildsen.

Skoleudvalget: Gårdejer Holger Jensen.

Vejudvalget: Typograf Arnold Pedersen.

Sportsudvalget: Skoleinspektør: Erik Asmund.

Andre udvalg og kommissioner:

Brandkommission: Borgmester Aage Nørgaard..

Børne- og ungdomsværn: Arbejdskonsulent Frode Hansen.

Bevillingsnævn: Borgmester Aage Nørgaard.

Sekretær for kommunalbestyrelsen:  
Kontorchef: Bente Rothmann.

Kommunens revision:  
Kommunernes Revisionsafdeling,  
København.

**Den kommunale administration:**  
Kommunaldirektør: Karl Rasmussen.

#### **ØKONOMISK/ADMINISTRATIV FORVALTNING:**

**Borgmesterkontor:**  
Kontorchef: Bente Rothmann.  
Fuldmægtig: Verner Christensen.  
Cand. polit. H. Kragshave.

**Bogholderi- og kassekontor:**  
Kommunebogholder: Knud Madsen.

**Ekspeditionskontor:**  
Ekspeditionssekretær: Egon Overgaard.  
Pantefoged: Kurt Grønbeck.  
Fuldmægtige:  
Knud Aage Christiansen.  
Børge Nielsen.

**Budget- og regnskabsafdeling:**  
Ekspeditionssekretærer:  
Henrik Jacobsen.  
J. Enevoldsen.  
Fuldmægtig: C. C. Olsen.

**Ligningskontor:**  
Skatteinspektør: L. Kajberg.

**Ligningsafdeling:**  
Ekspeditionssekretærer:  
Carlo Thomsen.  
Mogens Voigt.  
Fuldmægtige:  
Kurt Johansen  
Ruth Brenfeldt.  
Mogens Petersen.  
Hugo Schmidt.

**Ejendomsbeskatning:**  
Fuldmægtig: Poul Hansen.  
**Folkeregister:**  
Skatteinspektør: L. Kajberg.

#### **SOCIAL- OG SUNDHEDSFORVALTNING:**

Socialinspektør: Kurt Rasmussen.  
Ekspeditionssekretær Tini Larsen.  
**Sociale institutioner:**  
Ekspeditionssekretær: Harry Ekdahl.  
**Offentlig forsorg, børneværn, familievejledning m. m.:**  
Ekspeditionssekretær: Gerhard Nye-gaard.  
Fuldmægtig: Poul Nielsen.  
**Folke-, invalide- og enkepenning:**  
Fuldmægtig: Eva Nielsen.  
**Børnebidrag og børnetilskud:**  
Fuldmægtig: Arno Petersen.  
**Sygesikring og dagpenge:**  
Fuldmægtig: Birgit Jørgensen.  
**Omsorgsafdeling:**  
Fuldmægtig: Gregers Laursen.  
**Bogholderi:**  
Fuldmægtig: Esther Jensen.

#### **TEKNISK FORVALTNING:**

**Stadsingeniørens kontor:**  
Stadsingeniør: Karsten Brandt.  
**Sekretariat:**  
Kontorchef: Viggo Nielsen.  
**Byplanlægning:**  
Arkitekt: Uno Vagn Rasmussen.  
**Projektafdeling:**  
Afdelingsingeniør: Jørgen Ankjær-gaard.  
Ingeniør: Poul Seidelin Sørensen.  
**Anlægsafdeling:**  
Anlægsingeniør: Gunnar Hemming-sen.  
Ingeniør: Chr. Vedel Müller.  
Vejassistent: Mogens Knakkegaard.  
Maskinmester: Jens Jørgen Mose.  
**Gartnerafdeling:**  
Kommunegartner: Chr. Vang.  
Christensen.

**Bygningsinspektør:**  
Bygningsinspektør: P. Klixbüll.  
**Sekretariat:**  
Kontorchef: Bente Rothmann.

**Brandvæsen:**  
Slagelse Brandstation, Rytterstald-stræde, 4200 Slagelse.  
Brandinspektør: K. C. Dethlefsen.

**Civilforsvar:**  
Civilforsvarsleder: Erling Gnistrup.

#### **Værkerne:**

El- og varmegværk:  
Slagelse kommunes el- og varme-værk, Sdr. Stationsvej 3  
Tlf. (03) 52 46 00

Driftsbestyrer: Sven Skaarup.  
Ingeniør: H. Rasmussen.  
Maskinmester: Chr. Karlsen.  
Kabelmester: V. Riegels-Nielsen.

Gasværk:  
Ndr. Stationsvej. Tlf. (03) 52 00 89  
Gasværksbestyrer: Møller Jensen.  
Driftsassistent: Sv. Jørgen Bang.  
Vandværk:  
Slagelse kommunale vandværk  
Nordvej 7. Tlf. (03) 52 00 64.  
Driftsbestyrer: Sven Skaarup.  
Driftsassistent: Sv. Aa. Nielsen.

**KULTUREL FORVALTNING:****Skolevæsenet:**

Skoledirektør: Bent Johnsen.  
Fritidskonsulent: Ingemann Peder-  
sen.  
Ekspeditionssekretær: Herdis Peter-  
sen.

Fælleslærerrådets formand:  
Niels Erik, Strandholm, Nørrevangs-  
skolen.

Leder af den kommunale ungdoms-  
skole:

Ib Levring, Vestre skole  
Erhvervsorienteringskonsulent:  
Verner Schou, Møllegårdsskolen

Skoleteknikkonsulent:

Niels J. Dalsgaard.

Møllegårdsskolen

Skoletæger:

Simon Spragge, Østre skole, Vestre  
skole, Marievangsskolen, Lille Val-  
by skole.

Frode Jensen, Søndermarksskolen,  
Stillinge centralskole, Hallelevskolen,  
Ottestrup skole, Havrebjerg skole,  
Landsgrov friskole.

Sven Gade, Møllegaardsskolen, Nør-  
revangsskolen og Dyhrs skole.

Skoletæger:

Kaj Ove Jørgensen, Korsgade 5

Skoletandklinikchef:

Inge Hultin, Nørrevangsskolen

Talekonsulent:

Jørgen Bechmann, Korsgade 5

Biblioteksvæsenet:

Centralbiblioteket, Stenstuegade 3

Tlf. (03) 52 12 45

Stadsbibliotekar: J. Kanding.

Levnedsmiddelkontrol:

Ndr. Stationsvej. Tlf. (03) 52 02 13

Stadsdyrlæge: L. Correll.

**Sociale institutioner, skoler m. v. i  
Slagelse kommune:**

Sociale Institutioner:

Alderdoms- og plejehjem:

De gamle Hjem (90 pladser, heraf  
20 på sygeafdeling)

Smedegade 32. Tlf. (03) 52 04 77

Forstanderinde: Kirsten Andreasen

Det gamle Kloster (75 pladser)  
Bredegade 7. Tlf. (03) 52 04 03

Det nye Kloster (48 pladser)  
Bjergbygade 17. Tlf. (03) 52 04 03

Sorterup Alderdomshjem  
(19 pladser) 4200 Slagelse  
Tlf. (03) 56 60 80  
Bestyrerinde: p. t. vakant

Stillinge alderdomshjem  
(23 pladser) 4200 Slagelse  
Tlf. (03) 54 73 39  
Bestyrer: Knud Gang.

Plejehjemmet Skovvang  
Grønningen 1  
(47 pladser). Tlf. (03) 52 65 00  
Forstanderinde: Else Nordgård.

**Børne-, ungdoms- og forsorgs-  
institutioner:**

Børnehjemmet Bakkehuset  
Spædbørnsafdelingen (25 børn)  
Klosterbanken 19. Tlf. (03) 52 21 06  
Drives af plejehjemsforeningen for  
vest- og midtsjælland  
Leder: Fru Helga Vang

Børnehjemmet Bakkehuset  
(32 børn 3-14 år), Klosterbanken 19  
Tlf. (03) 52 05 57  
Leder: Anders Andersen

Ungdomspensionen (5 drenge og 5  
piger over 16 år), Parkvej 28  
Tlf. (03) 52 04 74  
Drives af plejehjemsforeningen for  
vest- og midtsjælland  
Leder: Ejgild Hjarbæk

Statens Andssvageforsorg:  
Forsorgscentret for Vestsjællands  
Amt og Grønland Andersvænge:  
(637 patienter)  
Andersvænge. Tlf. (03) 52 44 11  
Ledere:  
Inspektør: H. Qvesel  
Overlæge: dr. med. H. Dyggve  
Undervisningsleder: Hermann Hun-  
ger  
Socialleder: A. Astrup Madsen

**Skoler:**

Kommunale folkeskoler:

Østre skole, 4200 Slagelse

Tlf. (03) 52 36 60

Skoletilsynet: C. Ph. Carstensen

Vestre skole, 4200 Slagelse

Tlf. (03) 52 51 94

Skoletilsynet: Erling Hansen

Møllegaardsskolen, 4200 Slagelse

Tlf. (03) 52 32 07

Skoletilsynet: Erik Bramming

Nørrevangsskolen, 4200 Slagelse

Tlf. (03) 52 57 51

Skoletilsynet: A. Kragh Jørgensen

**Søndermarksskolen**

4200 Slagelse

Tlf. (03) 52 76 11

Skoleinspektør: Poul Jensen

**Marielangsskolen, 4200 Slagelse**

Tlf. (03) 52 29 94

Skoleinspektør: Erik Asmund

**Stillinge Centralskole, 4200 Slagelse**

Tlf. (03) 54 70 58

Skoleinspektør: Jacob Andersen

**Ottestrup skole**

4200 Slagelse. Tlf. (03) 54 40 01

Skoleleder: Jørgen Dann

**Hallelevskolen**

4200 Slagelse.

Tlf. (03) 56 72 30

Skoleinspektør: Kay Nielsen

**Havrebjerg skole, 4283 Havrebjerg**

Tlf. (03) 56 91 38

Skoleleder: Peter Ekknud

**Lille Valby skole**

4200 Slagelse

Tlf. (03) 52 39 66

Skoleleder: Jakob Hansen

**Private skoler:****Landsgrav friskole, 4200 Slagelse**

Tlf. (03) 52 33 44

Lærer: Gunner Oxø

**Dyhrs skole**

Tlf. (03) 52 06 55

Skolebestyrer: Knud Geckler

**Gymnasier:****Slagelse Gymnasium og HF-kursus**

4200 Slagelse. Tlf. (03) 52 11 11

Rektor: O. Skouby

Tlf. (03) 52 49 11

**Andre skoler:****Specialarbejderskolen for Vest- og****Sydsjælland, Volden 4 C**

Tlf. (03) 52 48 25

Skoleleder: Frank Midtgaard

**Slagelse børnehaveseminarium**

Ingemannsvej. Tlf. (03) 52 51 11

Forstander: Flemming Marquard

**Slagelse tekniske skole og maski-****nistiskole, Bredahlsgade 1**

Tlf. (03) 52 58 60

Forstander: Arkitekt Kjeld Jensen

**Vestsjællands handelsgymnasium**

Torvegade 15

Tlf. (03) 52 44 70

Direktør: Cand. mag. Hans Henrik

Gade

**Slagelse handelsskole**

Smedegade 30

Tlf. (03) 52 41 33

Inspektør: Ebbe Schrøder

Postadresse for begge skoler:

Torvegade 15, 4200 Slagelse

**Slangerup****Rådhuset**

3550 Slangerup

Tlf. (03) 33 45 69

Postgiro: 800 78 88

Daglig 10—13, tirsdag tillige 14—16,

torsdag tillige 15—18,30

**Kommunekode: 233****Amtskommune: Frederiksborg****Retskreds: Hillerød****Politikreds: Hillerød****Skattekreds: Frederikssund****Vurderingskreds: Slangerup****Folketal 1/10-75: 7.114****Areal i ha: 4.638,0****Kommunevalget 5. marts 1974:**

Af 4.050 vælgere stemte 2.807, heraf 2.768 gyldige stemmer. Stemmeprocent: 69. A 423 (2), B 178 (1), C 191 (1), V 983 (5), Z 317 (1), H 376 (2), N 109 (0), T 191 (1). (V+C).

**Byrådets 13 medlemmer:**

Borgmester: Nielsen, Poul, afbygger. (V). FØ, FBra.

1. viceborgmester: Lund, Bent, polit-assistent. (V). FSo, Kult, Bø.

2. viceborgmester: Agergaard, Chr., sparekassebestyrer. (H). Ø, T, Li.

Andersen, Henny Sofie, husmoder. (A). Ø, So, FBø, BYp.

Andreasen, Knud, gårdejer. (V). Ø, FT.

Christensen, Peder, viceskoleinspekt. (V). T, BYp.

Gustafsen, Gunhild. (T). So, T.

Nielsen, Bent, forstander. (C). FByp.

Nielsen, Ellen, husmoder. (V). So, Kult, Bø.

Rygaard-Hansen, Kaj, snedker. (A). T, FKult.

Edelgaard, Jytte. (Z). Byp, Kult, Skn, Bra.

Ulrich, Annie, husmoder. (H). So, Kult, Bø.

Vanghøj, Arne, gårdejer. (B). Ø, Byp.

### Nedsatte udvalg og kommissioner: (formænd)

#### Økonomiudvalget:

Borgmester, afbygger Poul Nielsen.

#### Stående udvalg:

Det sociale udvalg: Politiasistent Bent Lund.

Udvalget for tekniske anliggender: Gårdejer Knud Andreassen.

Byplan- og Bygningsudvalget: Forstander Bent Nielsen.

Udvalget for kulturelle anliggender: Snedker Kaj Rygaard-Hansen.

#### Andre udvalg og kommissioner:

Brandkommission: Borgmester, afbygger Poul Nielsen.

Børne- og ungdomsværn: Husmoder Henny Sofie Andersen.

#### Sekretær for byrådet:

Kommunaldirektør: Gert Matthiesen.

#### Kommunens revision:

Kommunernes Revisionsafdeling.

### Den kommunale administration:

Kommunaldirektør: Gert Matthiesen.

### ØKONOMISK/ADMINISTRATIV FORVALTNING:

#### Bogholderiet:

Kommunebogholder: Ekspeditionssekretær Jørn Kure.

#### Skattekontor:

Skatteinspektør: Poul Breitenstein.

#### Folkeregister:

Overassistent: Lise Nielsen.

#### Kommunaldirektør:

Gert Matthiesen.

Pantefoged: Poul Olsen.

### SOCIAL- OG SUNDHEDS- FORVALTNING:

Kongensgade 20

#### Socialkontoret:

Socialinspektør: Gurl Hertz.

#### Sygesikring:

Fuldmægtig: Johannes Bæk.

### TEKNISK FORVALTNING:

Slangstrupsgårdsvej 1, Slangstrup  
Tlf. (03) 33 45 69

#### Bygningsinspektorat:

Bygningsinspektør: Ingenlør Leif Andersen, Slangstrupsgårdsvej 1  
3550 Slangstrup. Tlf. (03) 33 45 69

### Brandinspektorat:

#### Brandinspektør:

Skorstensfejermester Poul Hansen  
Kingovej 21, 3550 Slangstrup  
Tlf. (03) 33 43 39

### KULTUREL FORVALTNING:

Fuldmægtig: Helge Barnewitz.

#### Skolevæsenet:

Ledende skoleinspektør: Jørgen Olesen.

#### Biblioteksvæsenet:

Tove Bisgaard. Tlf. (03) 33 31 70

#### Levnedsmiddelkontrol:

Dyrlæge J. Madsen, Kærstykket 30,  
Uvelse, Slangstrup. Tlf. (03) 27 80 95.  
Stadsdyrlæge: K. Grønlund Thom-  
sen, Hansensvej 16, 3400 Hillerød  
Tlf. (03) 26 17 81

### Sociale institutioner, skoler m.v. i Slangstrup kommune:

#### Sociale institutioner:

##### Alderdoms- og plejehjem:

De gamle Hjem, Kongensgade 47  
3550 Slangstrup. Tlf. (03) 33 41 96

Bestyrerinde: Tove Westergaard  
(22 pladser)

De gamle Hjem, Bygaden 10  
Jørlunde, 3550 Slangstrup  
Tlf. (03) 33 42 72

Bestyrerinde: Frk. Hilda Olsen  
(15 pladser)

##### Plejehjemmet »Solgården«

M. P. Jensensvej, 3550 Slangstrup  
Tlf. (03) 33 48 50

Forstander: Poul Refskou Poulsen  
(40 pladser)

### Skoler:

#### Kommunale folkeskoler:

Slangstrup skole, Kongensgade 18A  
3550 Slangstrup. Tlf. (03) 33 46 98  
Skoleinspektør: Esben Andersen

Uvelse skole, 3550 Slangstrup  
Tlf. (03) 27 83 30

Ledende skoleinspektør: Jørgen Olesen

Kvinderup skole, 3550 Slangstrup  
Tlf. (03) 27 81 91

Lærerinde: A. I. Johannesen

Kingcskolens, 3550 Slangstrup  
Tlf. (03) 33 32 84

Skoleinspektør: Jens Jacobsen

Byvangskolen, 3550 Slangstrup  
Tlf. (03) 33 35 56

Skoleinspektør: Vibeke Krelnøe

## Solrød

### Kommunekontoret:

#### Rådhuset

Elmelyparken 13  
2680 Solrød strand  
Tlf. (03) 14 22 11  
Postgiro: 800 92 44

Hverdage 10—13, torsdag tillige 16,00  
—18,30, lørdag lukket

### Centralinformation:

(herunder udlevering og modtagelse af blanketter). Abent daglig 8—16, torsdag 8—19, fredag 8—13

Borgmesteren er sædvanligvis på sit kontor hver dag og træffes i den normale åbningstid. Forudgående aftale kan træffes på tlf. 14 22 11, lokal 210.

Socialudvalgsformanden træffes på rådhuset torsdage mellem kl. 16—18,30. Ejendomsudvalgets og teknisk udvalgs formænd træffes efter forudgående henvendelse til teknisk forvaltning.

Formanden for undervisnings- og kulturudvalget træffes efter forudgående henvendelse til undervisnings- og kulturforvaltningen.

**Kommunekode:** 269

**Amtskommune:** Roskilde

**Retskreds:** Roskilde herred

**Politikreds:** Roskilde

**Skattekreds:** Køge

**Vurderingskreds:** Solrød

**Folketal 1/10-75:** 13.425

**Areal i ha:** 3.915

### Kommunevalget 5. marts 1974:

Af 7.375 vælgere stemte 4.335, heraf 4.280 gyldige stemmer. Stemmeprocent: 58,78. A 914 (4), B 295 (1), C 417 (2), F 258 (1), M 197 (1), V 1.107 (6), Z 532 (2), Upol. borgerl. 525 (2), Upol. medborgerl. 35 (0). (C+V).

### Byrådets 19 medlemmer:

Borgmester: Arne Haugaard-Hansen. (V). FØ, UKU.

1. viceborgmester: N. E. A. Hörup, personalechef. (C). FUKU.

2. viceborgmester: B. J. Bentzen, førstelærer. (A). Ø.

Olsen, Lisbeth Brink, fru. (Up. borgl.). FSo.

Strubberg, Terkel, afdelingsleder. (Up. borgl.). FT, Ø.

Terp, Eyvind, ungdomsskolelærer. (Z). T.

Frank, Torben, værktøjs- og maskinforhandler. (Z). So.

Larsen, Poul, gårdejer. (V). T, FE.

Baltzer, Mogens, faglærer. (V). UKU.

Audun-Olsen, Kjeld, gårdejer. (V). E. Drustrup, Inger, fru. (V). So.

Laursen, Svend Age, entreprenør. (M). E.

Rasmussen, Mogens, reklametekniker. (F). UKU.

Hawlik, Paul, ejendomsmægler. (C). T.

Sommer, Bjarne, lærer. (B). E, Ø.

Jensen, Kirsten, kok. (A). So, E.

Pedersen, Erling Quist, postbud. (A). UKU.

Christensen, Ole, fuldmægtig. (A). T.

Pedersen, Jørgen Schmidt, erhvervs-konsulent. (V). So.

### Nedsatte udvalg og kommissioner: (formænd)

#### Økonomiudvalget:

Borgmester Arne Haugaard-Hansen.

#### Stående udvalg:

Socialudvalget: Fru Lisbeth Brink Olsen.

Teknisk Udvalg: Afdelingsleder Terkel Strubberg.

Ejendomsudvalget: Gårdejer Poul Larsen.

#### Undervisnings- og kulturudvalget:

Personalechef N. E. A. Hörup.

#### Andre udvalg og kommissioner:

Brandkommission:

Børne- og ungdomsværn:

Ekspropriationskommission:

Fritidskommission:

Ligningskommission:

Skolekommission:

Grundlisteudvalg:

#### Sekretær for kommunalbestyrelsen:

Kommunaldirektør: Kaj Frandsen.

#### Kommunens revision:

Kommunernes Revisionsafdeling.

**Den kommunale administration:**

Kommunaldirektør: Kaj Frandsen.

**ØKONOMISK/ADMINISTRATIV FORVALTNING:****Borgmesterkontor:**

Afdelingsleder: Sekretariatschef Kurt Jensen.

**Sekretariat:**

Kontorassistent Inge Christensen.

**Interne servicefunktioner:**

Assistent Jacob Poulsen.

**Løn- og personalekontor:**

Overassistent Knud Jørgensen.

**Regnskabsforvaltning:**

Kommunebogholder: Knud Erik Nielsen.

**Budget- og regnskabsafdeling:**

Fuldmægtig: Jørgen Olsen.

Overassistenter:

Ellinor Mikkelsen.

Ole Brügger.

Lene Andersen.

Kasserer: Overassistent Preben Du-  
berg Nielsen.

**Opkrævningsafdeling:**

Overassistent: Birthe Andersen.

**Skatteforvaltning:**

Skatteinspektør: Karsten Dahl.

Souschef: Fuldmægtig Henrik Pe-  
tersen.

**Ekspedition m. m.:**

Assistent Nora Jørgensen.

**Lønmodtagerligning:**

Overassistent Annette Wiid.

**Regnskabsligning, arbejdsgiver-  
kontrol:**

Skatterevisor Claus Olesen.

**Folkeregister, ejendomsskattekontor:**

Fuldmægtig Jens Peter Christensen.

**SOCIAL- OG SUNDHEDS-  
FORVALTNING:**

Socialinspektør: Arnold Petersen.  
(Sokr. for børne- og ungdomsvær-  
net og sokr. for det sociale udvalg).

Fuldmægtig: Bent Pedersen.

(Budget, regnskab).

**Sikringsgruppe:**

Overassistent: Lars Søfeldt.

**Pensioner og omsorg:**

Overassistent: Jørgen Svenning.

**Institutioner: Børn og unge:**

Overassistent: Torben Rosenlund.

**Sagsbehandlergruppe:**

Overassistenter:

Inge Lund.

Jørgen Hovmand.

Randi S. Jørgensen.

**Sekretariat:**

Overassistent Kai Gustavsen.

**TEKNISK FORVALTNING:****Stadsingeniørens kontor:**

Stadsingeniør: Sv. E. Grauslund.

**Administrationsafdelingen:**

Afdelingsleder: Uffe Nielsen.

**Planlægningsafdeling:**

Afdelingsingeniør: Peter Gornitzka.

**Anlægs- og driftsafdeling:**

Afdelingsingeniør: N. Bayer.

Vejvæsen:

Vejformand: Børge Andersen.

Renseanlæg:

Maskinmester: Finn Andersen.

**Approbationsafdeling:**

Bygningsinspektør: O. Zwisler.

**Brandinspektør:**

Brandinspektør: Sven Østergaard.

**Levnedsmiddelkontrol:**

Stadsdyrlæge: Thomas Jensen,

Fuglesangsstien 10, 4600 Køge

Tlf. (03) 65 08 89

**UNDERVISNINGS- OG KULTUR-  
FORVALTNINGEN:**

Skoledirektør Arne Rosenkilde.

Fuldmægtig Ole Christensen.

Overassistent Annette Koblauch.

**Biblioteksvæsenet:**

Ledende bibliotekar: John Møller

Højagervænget 21,

2680 Solrød strand.

Tlf. (03) 14 11 80

**Sociale institutioner, skoler m. v. i  
Solrød kommune:****Sociale institutioner:****Alderdoms- og plejehjem:**

Alderdomshjemmet »Toftebo«

Gl. Havdrup, 4622 Havdrup

Tlf. (03) 38 52 55

Leder: Birte Hausted

(34 pladser)

De gamles Hjem, Højelsevej 16

4623 Ll. Skensved

Tlf. (03) 66 91 32

Leder: Fru Inge Ringsmose

(14 pladser)

**Skoler:****Kommunale folkeskoler:**

Solrød skole, Højagervænget 21

2680 Solrød strand. Tlf. (03) 14 05 61

Skoleinspektør: Rudi Diers

Havdrup skole, Skolevej 51

4622 Havdrup.

Tlf. (03) 38 52 84

Skoleinspektør: Poul E. Nielsen

Jersie skole, Asvejen 5

Jersie, 4623 Ll. Skensved

Tlf. (03) 14 09 08

Skoleinspektør: Hans Egebjerg

Karlstrup skole, Karlstrup  
2690 Karlslunde. Tlf. (03) 14 01 62  
Førstelærer: Bent J. Bentzen  
Uglegårdsskolen, V. Grænsevej 32  
2680 Solrød strand  
Tlf. (03) 14 26 47  
Skoleinspektør: Per B. Hansen  
Munkekærskolen, V. Strandvej,  
2680 Solrød strand.  
Tlf. (03) 14 22 11, lokal 331  
Skolen starter 1. august 1976

#### Ungdomsskoler og fritidscentre:

Solrød Ungdomsskole,  
V. Grænsevej 32, 2680 Solrød strand  
Leder: Ungdomsskoleinspektør  
Hans Georg Glumby  
Tlf.: (03) 14 35 90  
Havdrup Fritidscenter,  
Skolevej 53, 4622 Havdrup  
Tlf. (03) 38 53 28  
Leder: Tom Steinov  
Jersie Fritidscenter, Asvejen 5,  
Jersie, 4623 Ll. Skensved  
Tlf. (03) 14 13 34  
Leder: Dorte Pedersen  
Ulegårdsskolens Fritidscenter,  
V. Grænsevej 32, 2680 Solrød strand  
Tlf. (03) 14 34 35

## Sorø

Rådhusvej 8  
4180 Sorø  
Tlf. (03) 63 05 91  
Postgiro: 76 66

#### Sekretariat og

#### økonomisk forvaltning:

Rådhusvej 8  
4180 Sorø  
Tlf. (03) 63 05 91  
10—13, torsdag tillige 15—18

#### Social- og sundhedsforvaltning:

Rådhusvej 8  
4180 Sorø  
Tlf. (03) 63 24 11  
10—13, torsdag tillige 15—18

#### Skatteforvaltningen:

#### Folkeregister:

Banevej 30  
4180 Sorø  
Tlf. (03) 63 30 60  
10—13, torsdag tillige 15—18

#### Teknisk forvaltning:

Tokesvej 3  
4180 Sorø  
Tlf. (03) 63 04 88  
10—13, torsdag tillige 15—18

**Kommunekode:** 335  
**Amtskommune:** Vestsjælland  
**Retskreds:** Sorø  
**Politikreds:** Ringsted  
**Skattekreds:** Ringsted  
**Vurderingskreds:** Sorø  
**Folketal 1/10-75:** 14.030  
**Areal i ha:** 14.715,1

#### Kommunevalget 5. marts 1974:

Af 9.686 vælgere stemte 6.710, heraf 6.639 gyldige stemmer. Stemmeprøcent: 69,28. A 1.841 (5), B 542 (1), C 730 (2), F 136 (0), M 65 (0), V 1.515 (5), (Z) 622 (1), G (Upolitisk) 1.035 (3), Ø (Miljølisten) 153 (0). (C+V).

#### Kommunalbestyrelsens 17 medlemmer:

Borgmester: Trojaborg, Ib, konsulent.  
(V). FØ, FBra, FC.  
1. viceborgmester: Larsen, Erik, købmand. (C). Ø, FSo, FBø, C.  
2. viceborgmester: Storm, Einar, skoleinspektør. (A). So, E, Bø.  
Hansen, Arne, forretningsfører. (G). Ø, Kult.  
Hansen, Poul, gårdejer. (V). Kult, Fri, Skk.  
Hansen, Svend, minkavler. (A). Kult, Bra.  
Jacobsen, Hugo, direktør. (C). E, Fri, Skk.  
Knap, Ingvar. (A). Ø, T, Byr.  
Bille Kristensen, Mogens, bogtrykker. (Z). So, T, Bø.  
Larsen, Arne, arbejdsformidler. (A). Kult, T.  
Larsen, Gerner, vejmand. (G). Kult.  
Larsen Johannes, gårdejer. (V). FE.  
Lau-Jensen, Svend E., viceskoleinspektør. (G). FT, E.  
Nedergaard Else, husholdningslærer. (V). So, FKult, Bø.  
Nørgaard, Vagn W., postmester. (B). E.  
Olsen, Helge, gårdejer. (V). T.  
Rasmussen, Andreas, parcellist. (A). Ø, So, Bra, Bø, C, Fri, Skk.

#### Nedsatte udvalg og kommissioner: (formænd)

#### Økonomiudvalget:

Borgmester, konsulent Ib Trojaborg.

**Stående udvalg:**

Det sociale udvalg: Købmand Erik Larsen.

Udvalget for tekniske anliggender: Viceskoleinspektør Svend E. Lau-Jensen.

Udvalget for faste ejendomme: Gårdejer Johannes Larsen.

Udvalget for kulturelle anliggender: Husholdningslærer Else Nedergaard.

**Andre udvalg og kommissioner:**

Brandkommission: Borgmester, konsulent Ib Trojborg.

Børne- og ungdomsværn: Købmand Erik Larsen.

Civilforsvarskommission: Borgmester, konsulent Ib Trojborg.

Fritidskommission: Gårdejer Poul Hans.

Ligningskommission: Politassistent Poul Jensen.

Ungdomsnævnet: Gårdejer Niels Chr. Petersen.

Voksenundervisningen: konsulent Erik Jensen.

Fritidsnævn: Kriminalass. P. Skåning Nielsen.

Sekretær for kommunalbestyrelsen: Kommunaldirektør Erik Nielsen.

Kommunens revision: Kommunernes Revisionsafdeling.

**Den kommunale administration:**

Kommunaldirektør: Erik Nielsen.

Borgmesterkontor:

**ØKONOMISK/ADMINISTRATIV FORVALTNING:**

Sekretariat: Kommunaldirektør: Erik Nielsen. Fuldmægtig: Ricco Andersen.

Byrådssekretariat: Sekretariat for alle kulturelle anliggender samt afdeling for vielses-papirer og huslejenævns-sager.

Lønningkontor: Overassistent: Jan Andersen.

**BOGHOLDERI OG KASSE:**

Kommunebogholder: Ejler Thorup Jensen.

Incasso: Pantefoged: Erik Olsen.

**SKATTEFORVALTNINGEN:**

Skatteinspektør: W. Blond.

Ligningsafdelingen: Fuldmægtig: H. P. Frederiksen.

Arbejdsgiverkontrollen: Fuldmægtig: Frank Møller.

Ejendomsbeskatningen: Overassistent: Asger Nielsen.

Folkeregister: Overassistent: Per Blond-Sørensen.

**SOCIAL- OG SUNDHEDS-FORVALTNINGEN:**

Administrationsafdelingen: Bistandsafdelingen: Behandlingsafdelingen: Ydelsesafdelingen: Socialinspektør: Hans Chr. Olsen: Fuldmægtig: Frank Hartmann

**TEKNISK FORVALTNING:**

Stadsingeniørens kontor: Stadsingeniør: K. Irgens-Møller. Vej- og kloakafdeling: Afdelingsingeniør: T. Hermansen.

Bygningsinspektør: Bygningsinspektør: Stadsingeniør K. Irgens-Møller.

Byggesagsbehandling: Konstruktør: Hartvig Dahl.

Brandinspektør: Brandinspektør: Ejvind Jensen

Civilforsvar: Civilforsvarsleder: Ejvind Jensen

Værkerne: El-, gas- og vandværk, fjernvarme: Driftsbestyrer: Vakant.

**KULTUREL FORVALTNING:**

Skolevæsenet: Ledende skoleinspektør: Kjeld Kilsdal. Ungdomsskoleinspektør: Holger Spejlborg.

Skolelæger: Lars Rasmussen. Erich Paulsen. Skoletandlæge: Bent Neergaard.

Biblioteksvæsenet: Overbibliotekar: Fru E. M. Lebahn. Ledende børnebibliotekar: Bente Pedersen.

Levnedmiddelkontrol: Stadsdyrlæge: Børge Bredlund, Ringsted.

**Sociale institutioner, skoler m. v. i Sorø kommune:**

Sociale institutioner: Alderdoms- og plejehjem: Pedersborg alderdomshjem Hovedgaden 25, Pedersborg Tlf. (03) 63 11 30 Leder: Edith Christiansen 15 pladser

De gamles hjem, Slaglille Ringstedvej 131, Slaglille Tlf. (03) 60 90 54

Leder: Birthe Larsen 26 pladser

Lynge alderdomshjem Lynge Byvej 54, Lynge Tlf. (03) 63 23 41

Leder: Grethe Hansen 16 pladser



Sorø alderdomshjem, Holbergsvej 18  
Tlf. (03) 63 03 55  
Bestyrerinde: Gudrun Christensen  
28 pladser  
Sorø alderdomshjems sygeafdeling  
Holbergsvej 18  
Tlf. (03) 63 01 82  
Afdelingssygeplejerske: Edith Mansa  
20 pladser

## Skoler:

### Kommunale folkeskoler:

Sorø borger- og realskole  
Tlf. (03) 63 04 29  
Ledende skoleinspektør: Kjeld Kilsdal  
Alsted-Fjenneslev skole  
Fjenneslevmaglevej 23  
4173 Fjenneslev  
Skoleinspektør: Erik Tofte  
Tlf. (03) 60 94 08  
Frederiksberg skole  
Smedeparken 1  
Skoleinspektør: E. Storm  
Tlf. (03) 63 27 92  
Pedersborg Skole, Kalundborgvej 76  
4180 Sorø  
Skoleinspektør: Aage Topholm Jensen  
Tlf. (03) 63 06 98  
Slaglille-Bjernede skole  
Bjernedevej 27  
4180 Sorø  
Skoleinspektør: Alfred Eriksen  
Tlf. (03) 64 51 95

### Private skoler:

Sorø private realskole  
Frederiksvej 6  
Tlf. (03) 63 01 88  
Skolebestyrer: F. Grøfte  
Sorø lilleskole  
Næstvedvej 31-35  
Tlf. (03) 63 13 39

### Gymnasier:

Sorø Akademi skole  
Tlf. (03) 63 08 37  
Rektor: Arne Østergaard

### Andre skoler:

Ankerhus husholdningsseminarium  
Tlf. (03) 63 01 38  
Seminarirektor: Gustav Nedergaard  
Husholdningsskolen »Ankerhus«  
Tlf. (03) 63 01 38  
Forstanderinde: Sofie Larsen  
Sorø husholdningsskole  
Holbergsvej 7  
Tlf. (03) 63 01 02  
Forstander: Fru Elly Hansen  
Sorø ungdomsskole, Topshøjvej 52  
Tlf. (03) 63 00 34  
Forstander: Knud Aage Bramsen  
Sorø kommunale ungdomsskole  
Tlf. (03) 63 03 34  
Ungdomsskoleinspektør: Holger Spejlborg

## Spøttrup

Ramsing  
7661 Balling  
Tlf. (07) 56 61 55  
Postgiro: 75 38  
9,9,30—12,30, torsdag tillige 15,30—18,00

Kommunekode: 781  
Amtskommune: Viborg  
Retskreds: Skive  
Politikreds: Skive  
Skattekreds: Skive  
Vurderingskreds: Fjends-Spøttrup  
Folketal 1/10-75: 7.611  
Areal i ha: 18.945,1

### Kommunevalget 5. marts 1974:

Af 4.876 vælgere stemte 3.684, heraf 3.648 gyldige stemmer. Stemmepercent: 75,5. A 989 (5), B 1.179 (6), F 107 (0), V 1.373 (6). [B1+B2+B3] og [V1+V2+V3+V4].

## Kommunalbestyrelsens 17 medlemmer:

Borgmester: Eriksen, Svend Aage, malermester. (B). FØ.  
1. viceborgmester: Pedersen, Aksel, gårdejer. (V). Ø, Kult.  
2. viceborgmester: Winther, Aage, overlærer. (A). Ø, FSo, FBø.  
Berthelsen, Vigan, blikkenslager. (B). T, E.  
Bisgaard, Ernst, gårdejer. (V). T, FKult, Fri, Skk.  
Christensen, Børge, ejendomshandler. (B). Ø, Kult.  
Høegh Andreas, arbejdsmand. (A). So, Kult, Bø.  
Jensen, Bent, pedel. (A). T, E.  
Jensen, Ingemann, gårdejer. (V). FT, E, Li.  
Knudsen, Evald Holck, kontorbestyrer. (A). So, Kult, Bø, Skk.  
Krogsgaard, Else, lærer. (V). So, Kult, Bø.  
Lidegaard Kristen, gårdejer. (V). T, E.  
Mikkelsen, Peter, gårdejer. (B). T, FE.  
Nielsen, Henry Egeberg, gårdejer. (B). So, Kult, Bø.  
Nielsen, Johannes, skoleinspektør. (A). T, E.  
Sørensen, Vagn, gårdejer. (B). So, E, Bø, Skk.

Østerskov, Karl, mejeribestyrer. (V).  
Ø, So, Bø.

### Nedsatte udvalg og kommissioner: (formænd)

#### Økonomiudvalget:

Borgmester, malermester Svend  
Aage Eriksen.

#### Stående udvalg:

Det sociale udvalg: Overlærer Aage  
Winther.

Udvalget for tekniske anliggender:  
Gårdejer Ingemann Jensen.

Udvalget for faste ejendomme: Gård-  
ejer Peter Mikkelsen.

Udvalget for kulturelle anliggender:  
Gårdejer Ernst Bisgaard.

Planlægnings- og miljøudvalget:  
Svend Aa. Eriksen.

#### Andre udvalg og kommissioner:

Brandkommission:

Børne- og ungdomsværn: Overlærer  
Aage Winther.

Civilforsvarskommission:

Fritidskommission: A. Lind.

Ligningskommission: Jacob Andersen.

Skolekommission: Jens J. Poulsen.

Sekretær for kommunalbestyrelsen:  
M. Christiansen.

#### Kommunens revision:

Kommunernes Revisionskontor:

#### Den kommunale administration:

Kæmner: M. Christiansen.

#### ØKONOMISK/ADMINISTRATIV FORVALTNING:

Kommunebogholder: E. Christensen.  
Kommunekasserer: S. Pedersen.

#### SOCIAL- OG SUNDSHEDS- FORVALTNING:

Socialinspektør: E. Filtenborg.  
Sygesikring: Fuldm., Lykkegård.

#### TEKNISK FORVALTNING:

Kommuneingeniør: Chr. Mejlhede.

#### Bygningsinspektorat:

Bygningsinspektør: Konstruktor F.  
Grundvad.

#### KULTUREL FORVALTNING:

##### Skolevæsenet:

Ledende skoleinspektør: H. Schou.  
Ungdomsskoleinspektør: Lærer Alex  
Lind.

##### Biblioteksvæsenet:

Overbibliotekar: Førstelærer H.  
Eriksen.

#### Sociale institutioner, skoler m.v. Spøttrup kommune:

##### Sociale institutioner:

##### Alderdoms- og plejehjem:

Balling alderdomshjem

7861 Balling

Tlf. (07) 56 40 25

Bestyrerinde: Fru Kirsten Rinds-  
borg

22 pladser

Lem alderdomshjem

7862 Brodal

Tlf. (07) 56 81 09

Bestyrerinde: Fru Hanna Brask  
14 pladser

Oddense alderdomshjem

7861 Balling

Tlf. (07) 58 10 85

Bestyrerinde: Fru Marie Nielsen  
17 pladser

Rødding alderdomshjem

Tlf. (07) 56 11 00

Bestyrerinde: Fru Else Bomartini  
17 pladser

Albæk Hvilehjem, Lihme

7862 Brodal

Tlf. (07) 56 00 53

Bestyrer: Hr. Børge Jacobsen  
11 pladser

#### Skoler:

##### Kommunale folkeskoler:

Balling skole

7861 Balling

Tlf. (07) 56 41 04

Skoleinspektør: Holger Schou

Brøndum-Hvidbjerg skole

7800 Skive

Tlf. (07) 53 30 62

Førstelærer: H. Abildhauge Thom-  
sen

Lem Centralskole

7862 Brodal

Tlf. (07) 56 81 25

Skoleinspektør: Harald Jensen

Lihme skole

7862 Brodal

Tlf. (07) 56 00 81

Førstelærer: Hans F. Eriksen

Oddense skole

7861 Balling

Tlf. (07) 58 10 59

Førstelærer: L. Vissing Nielsen

Rødding Centralskole

7863 Spøttrup

Tlf. (07) 56 11 40

Skoleinspektør: Johannes Nielsen

Ramsing skole

7861 Balling

Tlf. (07) 56 61 78

Førstelærer: Jens Peter Hansen

##### Private skoler:

Rødding Friskole

7863 Spøttrup

Tlf. (07) 56 11 18

Lærer: Poul Krogsgård

## Stenlille

Hovedgaden 60  
4295 Stenlille  
Tlf. (03) 60 42 00  
Postg/ro: 5 98 87

**Borgmesterkontor:**

**Kommunekontor:**

**Folkeregister:**

**Skattekontor:**

**Teknisk forvaltning:**

10—12, torsdag tillige 15—18

**Socialkontor:**

Hovedgaden 66, 4295 Stenlille

Tlf. (03) 60 42 00

10—12, torsdag tillige 15—18

**Kommunekode: 337**

**Amtskommune: Vestsjælland**

**Retskreds: Sorø**

**Politikreds: Ringsted**

**Skattekreds: Ringsted**

**Vurderingskreds: Søndre**

**Folketal 1/10-75: 4.860**

**Areal i ha: 9.356,3**

**Kommunevalget 5. marts 1974:**

Af 3.300 vælgere stemte 2.319, heraf 2.291 gyldige stemmer. Stemmeprøcent: 70,3 A 469 (3), B 232 (1), V 529 (3), Z1 96 (0), Z2 86 (0), G (Upolitisk fællesliste) 280 (2), H (Up.) 599 (4).

### Kommunalbestyrelsens 13 medlemmer:

Borgmester: Wadum, Børge, købmand. (H). FØ, FE, Fre.

Viceborgmester: Jensen, Th., gård-ejer. (V). Ø, FT, E.

Larsen, Karl Erik, arbejdsmand. (A). FKult.

Rude, Victor, apoteker. (H). FSo, FBø. Hansen, Kaj, fuldmægtig. (G). T, Sbl, Kult.

Jensen, Niels Juel, gårdejer. (V). Kult. Jensen, Aage Møller, arbejdsmand. (A). So, T, Bø, Li, Sbl.

Petersen, Aage, parcellist. (B). Ø, Kult, FLi.

Jensen, Carl Aage, tømrermester. (H). T.

Larsen, Bent, formand. (V). So, T, Bø.

Sørensen, Kaj Børge, arbejdsmand. (A). Ø, E, Li.

Andersen, Henry, salgsinspektør. (H). So, Kult, Bø.

Nielsen, Inger Marie, fru. (G). Ø, So, Bø.

### Nedsatte udvalg og kommissioner: (formænd)

**Økonomiudvalget:**

Borgmester, købmand Børge Wadum.

**Stående udvalg:**

Det sociale udvalg: Apoteker Victor Rude.

Udvalget for tekniske anliggender: Gårdejer Th. Jensen.

Udvalget for faste ejendomme: Borgmester, købmand Børge Wadum.

Udvalget for kulturelle anliggender: Arbejdsmand Karl Erik Larsen.

**Andre udvalg og kommissioner:**

Ørne- og ungdomsværn: Apoteker Victor Rude.

**Sekretær for kommunalbestyrelsen:**

Kæmner A. Nielsen.

**Kommunens revision:**

Kommunernes Revisionsafdeling.

**Den kommunale administration:**

Kæmner: Arne Nielsen.

### ØKONOMISK/ADMINISTRATIV FORVALTNING:

Kommunebogholder: Anne Lise Brix.

Skatteinspektør: Rich Jacobsen.

### SOCIAL- OG SUNDHEDS- FORVALTNING:

Socialinspektør: Lelf Petersen.

Sygesikring: Fuldm. Kaj Hansen.

### TEKNISK FORVALTNING:

Rådgivende ingeniør: Erling Sørensen.

**Bygningsinspektorat:**

Bygningsinspektør: Elgil Sørensen.

**KULTUREL FORVALTNING:****Skolevæsenet:**

Ledende skoleinspektør: L. P. Christiansen, Stenmagle.  
 Skolepsykolog: Ernst Hansen.  
 Ungdomsskoleinspektør:  
 Lærer: Hardy Hansen.

**Biblioteksvæsenet:**

Overbibliotekar: Birgit Glørd.

**Levnedsmiddelkontrol:**

Dyrlæge: Arly Bent Andersen.

## Sociale institutioner, skoler m. v. i Stenlille kommune:

**Sociale institutioner:****Alderdoms- og plejehjem:**

De gamles Hjem (10 pladser)  
 4190 Munke Bjergby  
 Tlf. (03) 60 70 33  
 Bestyrerinde: Fru Kirsten Hansen

De gamles Hjem (22 pladser)  
 4380 Nyrup  
 Tlf. (03) 60 31 02  
 Bestyrerinde: Fru Bente Lydolph.

De gamles Hjem (30 pladser)  
 4995 Stenlille  
 Tlf. (03) 60 42 78  
 Bestyrerinde: Fru Ellen Ringmose

Munke Bjergby børnehave  
 4190 Munke Bjergby (40 pladser)  
 Tlf. (03) 60 72 42  
 Leder: Frk. Inger T. Andreasen

Stenlille børnehave  
 4295 Stenlille (40 pladser)  
 Tlf. (03) 60 46 61  
 Leder: Ruth Jensen

**Skoler:****Kommunale folkeskoler:**

Stenlille skole (real)  
 4295 Stenlille  
 Tlf. (03) 60 41 39  
 Skoleinspektør: Knud Moll Petersen

Stenmagle skole  
 4295 Stenlille  
 Tlf. (03) 60 46 40  
 Skoleinspektør: L. P. Christiansen

Munke Bjergby Centralskole  
 4190 Munke Bjergby  
 Tlf. (03) 60 70 11  
 Førstelærer: Harry Jørgensen

Munke Bjergby forskole  
 4190 Munke Bjergby  
 Tlf. (03) 60 71 76  
 Lærer: Gudrun Kilde

Døjringe forskole  
 4180 Sorø  
 Tlf. (03) 60 71 11  
 Lærer: Anne Marie Høeg

**Stenløse**

Rådhuset, Byvej 33

3660 Stenløse

Tlf. (03) 17 08 00\*

Postgiro: 6 44 15 80

Eksp.-tid alle afdelinger:

13—15, torsdag lørdag 13—18,30, lørdag lukket

**Kommunekode:** 235

**Amtskommune:** Frederiksborg

**Retskreds:** Frederikssund

**Politikreds:** Frederikssund

**Skattekreds:** Frederikssund

**Vurderingskreds:** Slangerup

**Folketal 1/10-75:** 10.864

**Areal i ha:** 6.549

**Kommunevalget 5. marts 1974:**

Af 6.274 vælgere stemte 4.423, heraf 4.380 gyldige stemmer. Stemmepercent: 70,5. A 823 (3), B 262 (1), C 547 (2), F 141 (0), K 84 (0), M 232 (0), V 687 (3), Z 502 (2), T (Tværpøl. borgerl.) 355 (1), Ø (Beboerlisten) 734 (3), J 13 (0). (C+V) og (F+K).

**Byrådets 15 medlemmer:**

Borgmester: Bro, Knud, toldinspektør. (C). FØ, T, FBra, E.

1. viceborgmester: Pedersen, Hermann, ligningschef. (V). Ø, So, Byp, Skk, Fri.

2. viceborgmester: Christensen, Aksel, (T). So, T, Byp, Bø, Ll.

Christiansen, H. C., maskinmester. (Z). T, Kult, Byp.

Holm-Petersen, Kurt, driftsleder. (C). FE, Kult, Bra, Frn.

Jensen, Aage Karlskov, gårdejer. (V). So, FT, E, Bra, Bø.

Jørgensen, Hans Aage, skovfoged. (A). Ø, So, T, E, Byp, Bø, La.

Kragh-Sørensen, Sanne, lærer. (Ø). So, T, Kult, Bø.

Larsen, Jørgen, bestyrer. (V). So, T, E.

Nathansen, Erik, bogtrykker. (Ø). Ø, Olsen, Lone Lundvig, teknisk tegner. (A). Fso, Kult, Bø, Skn.

Petersen, Ole Herman, direktør. (Ø). Ø, FKult, Fri, Skk.

Thostrup, Kurt B., regnskabschef. (B).  
Ø, Kult, Byp.  
Thuesen, H. R. K., oberstløjtnant. (A).  
Kult, FByg, Fri, Li, FSkk, Skn, Uns.  
Vetter, Tove, advokat. (Z). Ø, So, Bø,  
E.

### Nedsatte udvalg og kommissioner: (formænd)

#### Økonomiudvalget:

Borgmester, toldinspektør Knud  
Bro.

#### Stående udvalg:

##### Social- og sundhedsudvalg:

Teknisk tegner Lone Lundvig Olsen.

##### Det tekniske udvalg:

Gårdejer Aage Karlskov Jensen.

Udvalget for faste ejendomme: Drifts-  
leder Kurt Holm-Petersen.

Udvalget for kulturelle anliggender:

Direktør Ole Herman Petersen.

Udvalget for byplanlægning:

Oberstløjtnant H. R. K. Thuesen.

#### Andre udvalg og kommissioner:

Brandkommission: Borgmester, told-  
inspektør: Knud Bro.

Børne- og ungdomsværn: Skovfoged  
Hans Aage Jørgensen.

#### Fritidskommission:

Premierløjtnant Harry Hansen.

#### Ligningskommission:

J. Egede Olsen.

Skolekommission: Oberstløjtnant

H. R. K. Thuesen.

#### Sekretær for kommunalbestyrelsen:

Kommunaldirektør: Cand. jur.

E. Hjorth-Madsen.

#### Kommunens revision:

Kommunernes Revisionsafdeling.

### Den kommunale administration:

Kommunaldirektør: Cand. jur.  
E. Hjorth-Madsen.

#### Sekretariatet:

Sekretariatschef: Erland Kristensen.

### ØKONOMISK/ADMINISTRATIV FORVALTNING:

#### Bogholderi og kasse:

Kommunebogholder: Fl. Nielsen.

#### Lignings- og opkrævningskontor:

Skatteinspektør: Sv. Aa. Petersen.

#### Folkeregister:

Overassistent: Hanne Olsen.

#### Ejendomskontor:

Overassistent: Sally Mortensen.

#### Lønningskontor:

Fuldmægtig: Karen Petersen.

#### SOCIALFORVALTNING:

Socialinspektør: Per Aagaard.

#### TEKNISK FORVALTNING:

Kommuneingeniør: C. P. Saunte.

#### Bygningsdirektorat og byplan- afdeling:

Bygningsinspektør: J. Agger.

#### Brandinspektorat, kommunens ejen- domme:

Arkitekt: N. Thybo Andersen.

#### Vej, kloak og belysning:

Afdelingsingeniør: Erik Næhr.

#### KULTUREL FORVALTNING:

Overassistent: Arne Wichmann.

#### Skolevæsenet:

Ledende skoleinspektør: Hans Lar-  
sen.

#### Biblioteksvæsenet:

Ledende bibliotekar: Tove Winther  
Jørgensen.

Tlf. (03) 17 11 16

### Sociale institutioner, skoler m.v. i

#### Stenløse kommune:

##### Kommunale:

Vuggestuen Halkær  
Blåmejsvej 1, 3660 Stenløse  
Leder: Frk. Eva Ikast  
Tlf. (03) 17 11 88

Børnehaven Assergård  
Strædet 3, Ganløse, 2760 Måløv  
Leder: Fru Dagmar Bonnerup  
Tlf. (03) 18 33 91

Børnehaven Ellehøj  
Byvej 5, 3660 Stenløse  
Leder: Fru Yvonne Møller-Jensen  
Tlf. (03) 17 00 87

Børnehaven Halkær.  
Blåmejsvej 1, 3660 Stenløse  
Leder: Fru Ingelise Østergaard  
Tlf. (03) 17 11 77

Børnehaven Hvidehøj  
Lille Strædet 5, Ganløse, 2760 Måløv  
Leder: Ytsje Wadum  
Tlf. (03) 18 38 38

Daglejeordningen:  
Leder: Fru Anni Frimann,  
Stenløse Rådhus, 3660 Stenløse  
Tlf. (03) 17 08 00

## Andre:

Stenløse Menighedsbørnehøve  
Engholmvej 4, 3660 Stenløse  
Leder: Fru Inge Kjærby-Sørensen  
Tlf. (03) 17 06 35

Fritidshjemmet Hvidehøj  
Lille Strædet 8, Ganløse, 2760 Måløv  
Leder: Per Golbert  
Tlf. (03) 18 39 08

Stenløse Børnegård  
Møllevangen 16, 3660 Stenløse  
Børnehøven:  
Leder: Steen Gjersten Jensen  
Tlf. (03) 17 05 24

Fritidshjemmet  
Leder: Frank Ellesø  
Tlf. (03) 17 05 28

## Sociale institutioner:

Alderdoms- og plejehjem:  
De gamles Hjem, Stenløse  
Bestyrer: Annalis og Anker Sind-  
berg  
Tlf. (03) 17 01 62

»Solgården«, Slangerup  
Tlf. (03) 33 48 50

»Halkær«, Stenløse (privat)  
Tlf. (03) 17 05 27

## Skoler:

## Kommunale folkeskoler:

Sandbjergskolen  
Skolevej 1, 3660 Stenløse  
Skoleinspektør: Hans Larsen  
Tlf. (03) 17 12 11

Ganløse Skole  
Ganløse, 2760 Måløv  
Skoleinspektør: H. Norvig Larsen  
Tlf. (03) 18 30 95

Præstegårdsskolen  
Præstegårdsvej, 3660 Stenløse  
Skoleinspektør: Bent Sørensen  
Tlf. (03) 17 08 87

Ungdomsskole  
Leder: Ungdomsskoleinspektør  
Gunnar Nebbe, Rødkælkevej 10  
3660 Stenløse. Tlf. (03) 17 04 17

## Børnetandpleje:

Klinikkchef Anette Bach Andersen  
Præstegårdsskolen, Præstegårdsvej,  
3660 Stenløse. Tlf. (03) 17 08 87

## Stevns

Algade 35

4660 Store-Heddinge

Tlf. (03) 70 27 00

Postgiro: 4 38 78

10—12,30, torsdag tillige 15—18

Kommunekode: 389

Amtskommune: Storstrøm

Retskreds: Store-Heddinge

Politikreds: Køge

Skattekreds: Vordingborg

Vurderingskreds: Stevns-Fakse

Folketal 1/10-75: 10.081

Areal i ha: 16.635,7

Kommunevalget 5. marts 1974:

Af 7.114 vælgere stemte 4.995, heraf  
4.950 gyldige stemmer. Stemmeper-  
cent: 70,21. A 1.443 (6), B 445 (1), C  
582 (2), M 107 (0), V 1.775 (7), Z 399  
(1), I (Socialistisk fællesgruppe) 199  
(0). (C+V).

Kommunalbestyrelsens  
17 medlemmer:

Borgmester: Christoffersen, Frede,  
gårdejer. (V). Fø, FC.

1. viceborgmester: Ravnshøj, Knud,  
gårdejer. (V). FT, Bra, Fri, Li, Skk.

2. viceborgmester: Hansen, Bjarne,  
lærer. (A). Ø.

Alskær, Gunner, seniorsergent. (A).  
Kult, Fri, FSkk.

Bencard, Henning Heinrich, forpag-  
ter. (Z). T, Bra.

Dalgård, Tove, fru. (V). Kult, Fri,  
Skk.

Ebdrup, Arne, overlærer. (C). Ø,  
FPlm.

Jacobsen, Bodil, familievejleder. (A).  
Kult, Fri, Skk.

Jacobsen Carl, parcellist. (V). So,  
Kult, Bø.

Jensen, Harry, kontorbestyrer. (A).  
So, T, Bø.

Jepsen, Nicolaj, forpagter. (V). PLM,  
Su.

Lassen, Jens A., proprietær. (C). T,  
FKult.

Nielsen, Dora, økonoma. (A). Ø, PLM.  
Pedersen, Svend, sparekassebestyrer.  
(B). T, Bra.

Rasmussen, Kaj Weng, gårdejer. (V).  
Ø, FSo, Bø.

Riis, Carl Møller, fuldmægtig. (A). So,  
Bø, PLM.

Wolf, Jørgen, forsøgsleder. (V).. So,  
Bø, Fri, Skk, PLM.

## Nedsatte udvalg og kommissioner: (formænd)

### Økonomiudvalget:

Borgmester, gårdejer Frede Christoffersen.

### Stående udvalg:

Det sociale udvalg: Gårdejer Kaj Weng Rasmussen.

Udvalget for tekniske anliggender:

Gårdejer Knud Ravnshøj.

Planlægnings- og miljøudvalg: Overlærer Arne Ebdrup.

Udvalget for kulturelle anliggender:

Proprietær Jens A. Lassen.

### Andre udvalg og kommissioner:

#### Kommissioner:

Brandkommission: Svend Pedersen.

Civilforsvarskommission: Frede Christoffersen.

Fritidskommission: Otto Lauritsen.

Ligningskommission: Henry Juncker-Mikkelsen.

Skolekommission: Gunner Alskær.

Sekretær for kommunalbestyrelsen:

Knud Tyllesen.

#### Kommunens revision:

Kommunernes Revisionsafdeling:

## Den kommunale administration:

Kommunaldirektør: K. Tyllesen.

### Borgmesterkontor:

#### Sekretariat:

Boligsikring: Hanne Frederiksen.

Skolevæsen: P. Bagger-Rasmussen.

Huslejenævn: P. Bagger-Rasmussen.

Fritidsvirksomhed: Inga Nielsen.

## ØKONOMISK/ADMINISTRATIV

### FORVALTNING:

#### Skattevæsen:

Skatteinspektør: Villy Nielsen.

Ejendomsbeskatning: C. M. Riis.

Arbejdsgiverkontrol: Henrik Nielsen.

Forskudsregistrering: Kent Foged.

Folkeregister: Villy Nielsen.

#### Bogholderi:

Kommunebogholder: Jørgen Rasmussen

Kasserer: Aksel Jensen.

Pantefoged: Ole Bruhn.

## SOCIAL- OG SUNDHEDS-

### FORVALTNING:

Socialinspektør: Erik Mortensen.

Fuldmægtig: Emil Kristensen.

### Sagsbehandlere:

Helle Kull.

Hanne Nielsson.

Jette Sørensen.

Jens Peter Grønholm.

### Ekspedition:

Sygesikring: Erland Knudsen.

Familieydelse og daginstitutioner for børn:

Solvejg Andersen.

Bjarne Jansen.

Pensioner: Claus Døssing.

Omsorg: Sigrid Lausen.

Hjemmehjælp: Tove Dalgård.

### Regnskaber:

Lise Nørager.

## TEKNISK FORVALTNING:

Stadsingenør: V. Sperling Gustafson

### Sekretariat:

Fuldmægtig Henry Jensen.

### Bygningsinspektorat:

Bygningsinspektør: Jan Olsen.

### Brandinspektorat:

Brandinspektør: Svend Aage Rasmussen.

### Civilforsvar:

Civilforsvarsleder: Svend Aage

Rasmussen.

### Værkerne:

#### Vandværk:

Vandværksbestyrer: Gunnar Hansen.

## KULTUREL FORVALTNING:

### Skolevæsenet:

Ledende skoleinspektør: L. Klop-penborg.

Ungdomsskoleinspektør: Leif Højbye Hansen.

### Biblioteksvæsenet:

Overbibliotekar: Benny Stausholm.

## Sociale institutioner, skoler m. v. i Stevns kommune:

### Sociale institutioner:

#### Alderdoms- og plejehjem:

Store Heddinge Plejehjem

Bestyrerinde: Ingeborg Hansen

32 pladser

Tlf. (03) 70 22 11 og (03) 70 27 01

Store Heddinge Alderdomshjem

Bestyrerinde: Liva Hansen

14 pladser

Tlf. (03) 70 20 58

Sigerslev alderdomshjem

Bestyrer: Stence & Willy Madsen

15 pladser

Tlf. (03) 70 21 90

Magleby alderdomshjem  
Bestyrerinde: Hedvig Kjølner  
25 pladser  
Tlf. (03) 67 81 63

Sydstevn alderdomshjem  
Bestyrer: Inge & Erik Lentz  
27 pladser  
Tlf. (03) 70 83 43

Børnehaven Druelund, St. Heddinge:  
Leder: Al Benito Andersen  
52 børn  
Tlf. (03) 70 31 43

St. Heddinge børnehave, Egestræde  
Leder: Sonja Bjerre Larsen  
37 børn  
Tlf. (03) 70 20 70

Rødvig børnehave  
Leder: Lis Sjelle  
52 børn  
Tlf. (03) 70 61 78

Stevns kommunes dagpleje-  
formidling  
Leder: Helen Christensen  
59 børn  
Tlf. (03) 67 72 82

Beskyttet virksomhed:  
SETA-industri, St. Heddinge:  
Værkstedsleder: Svend Ljungquist  
Plads til 15 beskæftigede  
Tlf. (03) 70 29 85

## Skoler:

### Kommunale folkeskoler:

Store-Heddinge skole  
Ledende skoleinspektør: L. Klop-  
penborg, Egestræde 11,  
4660 Store-Heddinge  
Tlf. (03) 70 22 44

Boestofteskolen  
Skoleinspektør: Mogens Larsen  
Boestofte, 4673 Rødvig-Stevns  
Tlf. (03) 70 83 12

Hellested Centralskole  
Skoleinspektør: Finn Andersen  
Hellested, 4652 Haarlev  
Tlf. (03) 70 12 10

Skelbækskolen  
Skoleinspektør: A. C. Frydensberg  
Magleby, 4672 Klippinge  
Tlf. (03) 67 82 90

### Andre skoler:

Stevns ungdomsskole  
4660 Store Heddinge  
Tlf. (03) 70 83 77

Forstander: H. Markvardsen

## Store Magleby

Se Dragør.

## Struer

Rådhuset  
7600 Struer  
Tlf. (07) 85 00 88  
Postgiro: 4 00 94 44

### Borgmesterkontor:

### Kommunekontor:

### Social- og sundhedsforvaltning:

Rådhuset  
7600 Struer  
Tlf.: (07) 85 00 88  
10—14, torsdag tillige 16—18

### Folkeregister:

### Skattekontor:

Fiskergade 1  
7600 Struer  
Tlf.: (07) 85 00 88  
10—14, torsdag tillige 16—18

### Teknisk forvaltning:

Fabriksvej 2  
7600 Struer  
Tlf. (07) 85 22 88  
10—14, torsdag tillige 16—18

### Kommunale værker:

Jyllandsgade 1  
7600 Struer  
Tlf.: (07) 85 11 88  
10—14, torsdag tillige 16—18

### Kulturel forvaltning:

Glimsinghovedvej 13  
7600 Struer  
Tlf. (07) 85 14 22  
10—14, torsdag tillige 16—18

### Levnedsmiddelkontrollen:

Danmarksgade 2  
7600 Stuer  
Tlf.: (07) 85 02 04

### Civildforsvarskontor:

Bredgade 50  
7600 Struer  
Tlf.: (07) 85 00 88

### Havnekontor:

Havnen  
7600 Struer  
Tlf.: (07) 85 02 28



Kommunekode: 671  
 Amtskommune: Ringkjøbing  
 Retskreds: Struer  
 Politi-kreds: Holstebro  
 Skattekreds: Holstebro  
 Vurderingskreds: Struer-Thyholm  
 Folketal 1/10-75: 18.335  
 Areal i ha: 16.428

#### Kommunevalget 5. marts 1974:

Af 11.766 vælgere stemte 8.220, heraf 8.170 gyldige stemmer. Stemmeprocent: 69,9. A. 2.226 (5), B 222 (0), C 536 (1), F 145 (0), K 103 (0), M 168 (0), Q 214 (0), V 3.980 (12), Z 572 (1). [V1 + V2 + V3 + V4]. (B + C + Q + V1 + V2 + V3 + V4) og (F + K).

#### Kommunalbestyrelsens

##### 19 medlemmer:

Borgmester: Kristensen, S. E., fabrikant. (V). FØ, E, Kult, H, FBra, Bø, FC.  
 1. viceborgmester: Nørby, H., gårdejer. (V). Ø, FSo, FBø.  
 2. viceborgmester: Hauskov, Aa., fhv. borgmester. (A). Ø, H, Bø, F.  
 Billberg, J., gårdejer. (V). T, Kult.  
 Brunsborg, J., tømremester. (V). E, Fri, Skk.  
 Christensen, K. T., børnehavelærer. (V). Kult, Fri, Skk.  
 Hald, H. B., lærer. (V). So, Fri, Skk. F.  
 Halkjær, H. A., entreprenør. (Z). Kult.  
 Honoré, J. F., lokomotivmester. (V). E, Bra, C, FF.  
 Houmann, E. S., ingeniør. (C). Ø, H, Bø.  
 Jacobsen, H., politilassistent. (V). Ø, FT, Bø.  
 Jensen, E., lokomotivfører. (A). T, Kult, Bra, C.  
 Lundsgaard, H., kasserer. (A). So.  
 Møller, J., skoleinspektør. (A). E.  
 Nielsen, A., urmager og optiker. (V). T, F.  
 Nielsen, E. K., gårdejer. (V). FE.  
 Nielsen, F. M., trafikassistent. (A). So, Fri, Skk.  
 Noe, N. O., lærer. V. So.  
 Pedersen, I. B., gårdejer. (V). T, Fri, Skk, F.

#### Nedsatte udvalg og kommissioner: (formænd)

##### Økonomiudvalget:

Borgmester, fabrikant S. E. Kristensen.

##### Stående udvalg:

Social- og sundhedsudvalget: Gårdejer H. Nørby.

Udvalget for tekniske anliggender: Politilassistent H. Jacobsen.

Udvalget for kommunale driftsvirksomheder: Jens Fr. Honoré.

Udvalget for faste ejendomme: Gårdejer E. K. Nielsen.

Udvalget for kulturelle anliggender: Gårdejer J. Billberg.

Havneudvalget: Rådg. ingeniør Erik S. Houmann.

Planlægnings- og miljøudvalget.

##### Andre udvalg og kommissioner:

Brandkommission: Borgmester, fabrikant S. E. Kristensen.

Civillforsvarskommission: Borgmester, fabrikant S. E. Kristensen.

Fritidskommission: Lærer N. O. Noe.

Ligningskommission: Politilassistent J. Møllnitz.

Skolekommission: Gymnasieleærer H. B. Hald.

##### Sekretær for kommunalbestyrelsen:

A. Nørgaard, kommunaldirektør.

##### Kommunens revision:

Kommunernes Revisionsafdeling.

##### Den kommunale administration:

Kommundirektør: Axel Nørgaard.

##### Borgmesterkontor:

Ekspeditionssekretær: Kr. Villumsen.  
 Overassistent: Karen Hansen

##### ØKONOMISK FORVALTNING:

##### Kommunebogholder:

Poul Christensen.  
 Overassistent Britta Rasmussen

##### Lønningskontor:

Overassistent: Frode Peltersen.

##### Budget- og regnskabsafdeling:

Fuldmægtig: Tage Lauenborg.

##### Pantefogeder:

Fuldmægtig: Arne Thaastril.  
 Overassistent: Per Søgaard.

**Kommunekasserer:**  
Ebba Munksgaard.

**Ekspeditionskontor:**  
Fuldmægtig: Arne Thaasti.  
Overassistent: Per Søegaard.  
Overassistent: Anny Johansen.

**Ejendomskontor:**  
Fuldmægtig: Henning Birch.

**Boligsikring og forbrugsafgifter:**  
Fuldmægtig: Gerhard Nielsen.

**Skatteforvaltning og folkeregister:**  
Skatteinspektør: Jørgen Maarbjerg.  
Fuldmægtig: Bo Rasmussen.  
Fuldmægtig: Villy Nielsen.  
Revisor: Troels Hjerrild.  
Overassistenter:  
Flemming Thorup.  
Inge Frederiksen.  
C. E. Olesen.

### **SOCIAL- OG SUNDHEDS- FORVALTNING:**

Socialinspektør: E. Christensen.  
Fuldmægtig: Anna E. Birk.

**Bidragsafdeling, dagplejeordning,**  
Overassistent: A. Gertz.

**Afdeling for offentlig forsyng:**  
Fuldmægtig: V. Nygaard.  
Overassistent Gunna Thise.  
Overassistent Bente Poulsen.

**Hjemmehjælp og husmoderafløsning:**  
Troels Elgaard.

**Sundhedsplejersker:**  
A. L. Rask Mortensen.  
M. Christjansen.  
U. Haarning

**Sygesikringskontor:**  
Fuldmægtig: Kaj Kvistborg.

**Pensionskontor:**  
Ekspeditionssekretær: Henning Andersen.

Overassistent: E. Lindblom.  
Skoletandklinikchef: K. F. Henriksen, tlf. (07) 85 10 44.

Skolelæge: I. Lau Baggesen, tlf. (07) 85 00 46

### **TEKNISK FORVALTNING:**

Stadsingeniør: A. Madsen

**Sekretariat:**  
Overassistent: Kr. Henriksen.

**Planlægningsafdeling:**  
Afdelingsingeniør: Chr. Fryd.

**Vejafdeling:**  
Ingeniør: M. Makhholm.  
Ingeniør: Hjalmar Kjær.

**Kloakafdeling:**  
Ingeniør: O. Christensen.  
Ingeniør: Peter Nørskov.  
Kommunegartner: P. Topp.

**Bygningsinspektorat:**  
Bygningsinspektør: Jørgen Lysgaard.

**Brandinspektorat:**  
Brandinspektør: Ebbe Sterner

**Civilforsvar:**  
Civilforsvarsleder: Kommunal-  
direktør Axel Nørgaard.  
Civilforsvarsinspektør: Ebbe Sterner

**Kommunale værker:**  
Driftsbestyrer: K. Thiessen.  
Elværk.  
Vandværker.  
Varmeværker.  
Forbrændingsanstalt.

**Havnevæsenet:**  
Havnefoged: K. Møller, Havnen,  
7600 Struer.

### **DEN KULTURELLE FORVALTNING:**

**Skolevæsenet:**  
Tlf. (07) 85 14 22

Skoleinspektør: A. Bjerre Kristiansen,  
Ungdomsskoleinspektør:  
J. Fage-Larsen.

**Skolebibliotekskonsulent:**  
J. Grimsbo.

**Ledende skolepsykolog:**  
V. Sørensen.

**Specialundervisningskonsulent:**  
J. Løkkegaard.

**Tale- og hørekonsulent:**  
H. Fogde.  
Kurator Leif Rønne  
Tlf. (07) 85 07 27  
Østre skole, Gimsinghovedvej,  
7600 Struer

**Pædagogisk leder af hjælpeskolen:**  
Jane Ægidius, tlf. (07) 85 07 27.  
Struer Østre skole, Gimsinghoved-  
vej, 7600 Struer.

**Biblioteksvæsenet:**  
Overbibliotekar: Jørgen Bysted.  
Struer Bibliotek, Anlægsvej 7,  
7600 Struer, tlf. (07) 85 06 55.  
Børnebibliotek, Struerdølvej 24,  
7600 Struer. Tlf. (07) 85 07 36.  
Børnebibliotekar Anni S. Laursen.

**Levnedsmiddelkontrol:**  
Stadsdyrlæge: Hans Jørgensen,  
Danmarksgade 2, 7600 Struer,  
tlf. (07) 85 02 04.

### **Sociale institutioner, skoler m. v. i Struer kommune:**

**Sociale institutioner:**  
Alderdomshjem:  
»Enggården« (72 pladser, heraf 24 på  
sygeafdeling)  
Anlægsvej 6. Tlf. (07) 85 13 55  
Bestyrer: Frits Møller  
»Solglint« (32 pladser)  
Vestre Hovedgade 28, 7600 Hjerm  
Tlf. (07) 46 41 22  
Bestyrer: Kristian Madsen

»Rosengården« (27 pladser)  
Østerbrogade, Humlum, 7600 Struer  
Tlf. (07) 86 10 37  
Bestyrer: Dagny Hald

**Plejhjem:**

»Bakkely« (20 pladser), Bjerggade 50,  
7600 Struer. Tlf. (07) 85 09 19  
Bestyrer: Tove Lund

»Ålkjærsminde« (37 pladser),  
Skrænten, 7600 Struer.  
Tlf. (07) 85 29 70  
Bestyrer: A. Østergaard

»Røde Kors Hjemmet (36 pladser)  
Voldgade 14, 7600 Struer  
Tlf. (07) 85 01 04  
Bestyrer: F. Hansen

**Børnehaver (kommunale):**

Gimsing børnehave (30 børn 3-7 år)  
Hjermvej 51. Tlf. (07) 85 23 70  
Leder: Grethe Fink

**Børnehaver (selvejende)**

Struer børnehave (35 børn 3-7 år)  
Jyllandsgade 13. Tlf. (07) 85 11 56  
Leder: Kristine Thing Christensen

Røde Kors børnehaven  
(40 børn 3-7 år)  
Grønnedal. Tlf. (07) 85 15 45  
Leder: Mary Ibsen

Foldgårdsparkens børnehave  
(40 børn 3-7 år), Foldgårdsparken  
Tlf. (07) 85 10 20  
Leder: Astrid Vistisen

**Vuggestuer (selvejende):**

Røde Kors vuggestuen (32 børn)  
Grønnedal 13. Tlf. (07) 85 16 66  
Leder: Jelva Korslund Jensen

**Fritidshjem (kommunale):**

Struerdalvej 24 (60 børn 7-14 år)  
Tlf. (07) 85 24 26  
Leder: Hugo Halvas

**Skoler:****Kommunale folkeskoler:**

Struer Borger- og Realskole  
Skolegade 5, 7600 Struer  
Tlf. (07) 85 02 07  
Skoleinspektør: K. E. Foged-Peder-  
sen.

Struer Østre skole,  
Gimsinghovedvej, 7600 Struer  
Tlf. (07) 85 07 27  
Skoleinspektør: N. Bergholt

Parkskolen  
Park Allé, 7600 Struer  
Tlf. (07) 85 22 52  
Skoleinspektør: K. Danielsen

Gimsing skole  
Gimsing, 7600 Struer  
Tlf. (07) 85 00 03  
Skoleinspektør: E. Regel Olesen

Hjerm skole  
7560 Hjerm  
Tlf. (07) 46 41 05  
Skoleinspektør: S. Godiksen

Humlum skole  
Humlum, 7600 Struer  
Tlf. (07) 86 13 90  
Skoleinspektør: J. Møller

Langhøjskolen  
Asp, 7600 Struer  
Tlf. (07) 48 71 30  
Skoleinspektør: A. C. Sørensen

Resen skole  
Resen, 7600 Struer  
Tlf. (07) 86 13 86  
Skoleinspektør: J. K. Jensen

Venø skole  
(afd. af Struer Østre skole)  
Tlf. (07) 86 80 15  
Sognepræst: P. Paulsen

**Private skoler:**

Struer skolehjem  
Godthåbsvej, 7600 Struer  
Tlf. (07) 85 00 11  
Forstander: V. Andersen

**Gymnasier:**

Struer Statsgymnasium  
Jyllandsgade 2, 7600 Struer  
Tlf. (07) 85 02 20  
Rektor: Lars E. Hansen

**Andre skoler:**

Struer handels- tekniske skole  
Industrivej 16, 7600 Struer  
Forstander: E. Handberg Nielsen  
Kløvervej 20, 7600 Struer  
Tlf. (07) 85 13 65

Struer Skolen -  
Skolen for familietræning  
Holstebrovej 61, 7600 Struer  
Tlf. (07) 85 08 22  
Forstander Sv. Jensen

Struer Folkemusikskole  
Tlf. (07) 85 14 22  
Drøtten 1, 7600 Struer  
Tlf. (07) 85 30 50  
Inspektør P. E. Henriksen

Hardsyssel Ungdomsskole  
7600 Struer. Tlf. (07) 46 44 85  
Forstander Poul Hansen

**Stubbekøbing**

Rådhuset, Torvet  
4850 Stubbekøbing  
Tlf. (03) 84 17 22

Postgato: 8 86 08

**Borgmesterkontor:****Kommunekontor:****Folkeregister:****Skattekontor:**

**Socialkontor:**

Rådhuset  
4850 Stubbekøbing  
Tlf. (03) 84 17 22  
9,30—13, torsdag tillige 16—18

**Teknisk forvaltning:**

Nykøbingvej 1  
4850 Stubbekøbing  
Tlf.: (03) 84 15 88 og (03) 84 14 79  
9,30—12,30, torsdag tillige 16—18

**Civildforsvarskontor:**

Civildforsvarsleder Kaj Abraham,  
Horreby, 4800 Nykøbing F.  
Tlf. (03) 84 73 10

**Havnekontor:**

Havnen  
4850 Stubbekøbing  
Tlf.: (03) 84 10 92

**Kommunekode:** 391

**Amtskommune:** Storstrøms

**Retskreds:** Nykøbing F.

**Politikreds:** Nykøbing F.

**Skattekreds:** Guldhorgsund

**Vurderingskreds:** Falsters østre

**Folketal 1/7-75:** 7.436

**Areal i ha:** 15.545, 9

**Kommunevalget 5. marts 1974:**

Af 5.304 vælgere stemte 3.906, heraf 3.854 gyldige stemmer. Stemmeprocent: 73,6. A 1.519 (8), B 494 (2), C 311 (1), K 85 (0), Q 65 (0), V 1.071 (5), Z 309 (1). (C+Q).

**Kommunalbestyrelsens****17 medlemmer:**

Borgmester: Hauschildt, Georg, (A). FØ, FBra, FC, FBe, FM.

1. viceborgmester: Jensen, Ejvind, gårdejer, (V). FT, H, Skn.
  2. viceborgmester: Erdmann, John, skoleinspektør. (A). So, E, Bø, Carstensen, Carl, socialudvalgsformd. (V). FSo, FBø, C.
- Christensen, Ernst, arbejdsmand. (A). So, Sko, Bø, Skk, Fri.  
Christiansen, Hans, redaktør. (A). Ø, Kult, Be, Skk, Skn, Fri, M.  
Hansen, Poul Helge, gårdejer. (B). Ø, T, Bra, M.

Høier, Poul, gårdejer. (V). FE, Sko, Skn.

Jacobsen, Jørgen, bankdirektør. (C). Ø, E, C, Von, M.

Jensen, Poul, telefonarbejder. (A). T, E, C.

Johansen, Tage, fiskeskipper. (Z). Kult, H, Uns.

Koch, Niels, viceskoleinspektør. (B). E, FKult, Be.

Larsen, Mogens, gårdejer. (V). So, T, Bø, Be, Skk, Fri, Li.

Olsen, Erik, blikkenslager. (A). Kult, FH, Sko, Bra, Uns, Frn, Fri.

Petersen, Aksel, gårdejer. (V). Ø, Kult, Sko, Bra, C, M.

Petersen, Jørgen, landpostbud. (A). So, H, Bø, Be, Skn.

Pedersen, Sv. O., telefonovermontør. (A). T, FSKo.

**Nedsatte udvalg****og kommissioner: (formænd)****Økonomiudvalget:**

Borgmester Georg Hauschildt.

**Stående udvalg:**

Det sociale udvalg: Carl Carstensen.

Udvalget for tekniske anliggender: Gårdejer Ejvind Jensen.

Udvalget for faste ejendomme: Gårdejer Povl Høier.

Udvalget for kulturelle anliggender: Viceskoleinspektør Niels Koch.

Havneudvalget: Blikkenslager Erik Olsen.

Skoleudvalget: Telefonovermontør Sv. O. Pedersen.

**Andre udvalg og kommissioner:**

Brandkommission: Borgmester, Georg Hauschildt.

Børne- og ungdomsværn: Socialudvalgsformand. Carl Carstensen.

Civildforsvarskommission: Borgmester Georg Hauschildt.

Bevillingsnævn: Borgmester Georg Hauschildt.

**Sekretær for byrådet:**

Kæmner Poul Johan Jensen.

**Kommunens revision:**

Kommunernes Revisionsafdeling.

**Den kommunale administration:**

Kæmner: Poul Johan Jensen.

**Sekretariat:**

Leder: Poul Johan Jensen.

**ØKONOMISK/ADMINISTRATIV FORVALTNING:**

Kæmner Poul Johan Jensen.

**Kasserer- og bogholderikontor:**

Bogholder: Finn Andersen.

**Pantefoged:**

Overassistent: Aage Larsen.

**Ejendomsbeskatning:**

Fuldmægtig: Rita Holm.

Kommunekasserer: Overassistent

Marianne Pedersen.

**Skattekontor:**

Skatteinspektør: Hans Chr. Nielsen.

**Ligningsafdeling:**

Skatteinspektør: Hans Chr. Nielsen.

Fuldmægtig Frede Hansen.

Overassistent: Ulla Clausen

**Arbejdsglverkontrol:**

Overassistent Finn Funch Jensen.

**Folkeregister:**

Assistent: Jette Foged.

**SOCIAL- OG SUNDHEDS-FORVALTNING:****Socialforvaltning:**

Socialinspektør: Tage Nielsen.

Afdeling for offentlig forsorg, folke-, invalide- og enkepension samt bidragskontor:

Fuldmægtig: Jørn Poulsen.

Afdeling for børne- og ungdomsværn:

Socialinspektør: Tage Nielsen.

Hjemmehjælp og husmoderafløsning:

Assistent: Hans Kappel

Familievejleder:

Assistent Nelly Mortensen.

Omsorgsassistent:

Sv. A. Sørensen.

**TEKNISK FORVALTNING:****Stadsingenørkontor:**

Stadsingenør: H. Hagbarth.

**Bygningsinspektorat:**

Bygningsinspektør: Stadsingenør

H. Hagbarth.

**Brandinspektorat:**

Brandinspektør Kaj Abraham.

**Civilforsvar:**

CF-leder: Konstruktor Kaj Abraham, Horreby, 4800 Nykøbing F.  
Tlf. (03) 84 73 10.

**Havnevæsenet:**

Havneassistent: Tom Hansen  
Havnekontoret, Stubbekøbing  
tlf. (03) 84 10 92

**KULTUREL FORVALTNING:****Skolevæsenet:**

Ledende skoleinspektør: K. Vester-  
gård Madsen, Stubbekøbing skole.

**Fælleslærerrådets formand:**

Aage Bøtker-Rasmussen, Horreby

**Ungdomsskoleinspektør:**

Jørn Vennegaard.

**Erhvervs konsulent:**

Henning Sørensen, Møllebakkesko-  
len, Horreby.

**Skolelæge:**

Ole Jeppesen, lægehuset, 4850 Stub-  
bekøbing.

**Skolepsykologisk rådgivning:**

Dronningensgade 26, Nykøbing F.  
Tlf. (03) 85 57 08.

**Skoletandklinikchef:**

Knud-Børge Nielsen

**Biblioteksvæsenet:**

Ledende deltidsbibliotekar:  
K. Bruhn Jensen.

**Levnedsmiddelkontrol:**

Dyrlæge Knud Nielsen, Orevej 5,  
Stubbekøbing, tlf. (03) 84 10 15.

**Sociale institutioner, skoler m.v. i Stubbekøbing kommune:****Sociale institutioner:****Aldersdoms- og plejehjem:**

Amtsplejehjemmet Grønsund-  
hjemmet

Hans Egedesvej 5, Stubbekøbing

Tlf. (03) 84 15 56 - 24 pladser

Forstanderinde: Bodil Rasmussen

Horbelev Alderdomshjem

Horbelev

Tlf. (03) 84 50 72 - 31 pladser

Bestyrerinde: Bente Damgaard

Knudsen

Horreby Alderdomshjem

pr. Nykøbing F.

Tlf. (03) 84 71 26 - 19 pladser

Bestyrerinde: Hedvig Nielsen

Stubbekøbing Alderdomshjem

Stubbekøbing

Tlf. (03) 84 12 16 - 16 pladser

Bestyrerinde: Ingeborg Volgt Øster-  
gaard

Sdr. Kirkeby Alderdomshjem

pr. Nykøbing F.

Tlf. (03) 84 82 12 - 10 pladser

Bestyrerinde: Inger Andersen

Aastrup Alderdomshjem

pr. Stubbekøbing

Tlf. (03) 84 12 27 - 23 pladser

Bestyrerinde: Randi Gaard

**Børne-, ungdoms- og forsorgs-institutioner:**

»Hjortebjerg Børnehjem«  
 pr. Nykøbing F.  
 Tlf. (03) 84 70 51 - 14 piger 7-18 år  
 Leder: Niels Jørgen Olsen  
 Grønsundskolen i Stubbekøbing  
 Gl. Landevej  
 Tlf. (03) 84 13 60 - 46 åndssvage  
 drenge og piger  
 Leder: Asger S. Kaas Neergaard  
 Skolehjemmet i Stubbekøbing  
 Alslevvej 25, Stubbekøbing  
 Tlf. (03) 84 11 02 - 15 åndssvage børn  
 Leder: Egon Christensen

**Skoler:****Kommunale folkeskoler:**

Horbelev skole  
 4871 Horbelev  
 Tlf. (03) 84 51 75  
 Skoleinspektør:  
 Bjørn Jacobsen  
 Møllebakkeskolen  
 Horreby, 4800 Nykøbing F.  
 Tlf. (03) 84 71 51  
 Skoleinspektør: Poul Jørgensen  
 Stubbekøbing skole  
 Rosenvængets Allé, 4850  
 Stubbekøbing  
 Tlf. (03) 84 11 93  
 Skoleinspektør: Kal Vestergård  
 Madsen  
 Aastrup skole  
 4850 Stubbekøbing  
 Tlf. (03) 84 16 23  
 Skoleinspektør: John Erdmann

**Private skoler:**

Den Classenske Agerbrugsskole  
 Næsgaard, 4850 Stubbekøbing  
 Tlf. (03) 84 41 38  
 Forstander: P. Hartvig Larsen  
 Nr. Ørslev Ungdomsskole  
 4800 Nykøbing F.  
 Tlf. (03) 86 80 30  
 Forstander: K. Holm Pedersen

**Støvring**

Hobrovej 10  
 9530 Støvring  
 Tlf. (08) 37 13 88  
 Postgiro: 5 44 06

10-14, torsdag dog 10-18

Kommunekode: 845  
 Amtskommune: Nordjylland  
 Retskreds: Aalborg  
 Politikreds: Aalborg

Skattekreds: Hobro  
 Vurderingskreds: Støvring-Arden  
 Folketal 1/10-75: 10.247  
 Areal i ha: 21.813,9

**Kommunevalget 5 .marts 1974:**

Af 6.466 vælgere stemte 4.601, heraf 4.563 gyldige stemmer. Stemmeprocent: 71,1. A 785 (3), B 290 (1), C 130 (0), Q 99 (0), V 1.093 (5), Z 230 (1), G (Tværpolitisk) 1.715 (7), Miljølisten 221 (0). [B1+B2], [G1+G2+G3+G4+G5+G6] og [V1+V2+V3+V4+V5+V6]. (B1+B2+V1+V2+V3+V4+V5+V6+C).

**Kommunalbestyrelsens 17 medlemmer:**

Borgmester: Kvist, Peter E., gårdejer.  
 (UP). FØ.

1. viceborgmester: Volkert, Ib, læge.  
 (V). Kult, Fri, Skk.

2. viceborgmester: Svendsen, Edmond,  
 møbelhandler. (UP). Ø, E.

Adamsen, Henning, køerlærer. (UP).  
 So, Kult.

Børresen, Holger, gårdejer. (UP) FE.  
 Christensen, Georg Priess, købmand.  
 (V). So, E, Li.

Christensen, Marius, gårdejer. (UP).  
 Ø, FT, Li.

Hansen, Gustav, ejendomshandler.  
 (A). FSo, Bø.

Harbo, Bent, renovatør. (Z). T, Li, Su.  
 Larsen, Arne, manufakturhandler.  
 (UP). So, Li.

Nielsen, Henry Dollerup, sparekasse-  
 best. (V). Ø, FKult, Fri, Skk.

Pedersen, Kirsten Bay, husmoder. (A).  
 So, Kult, Bø.

Rasmussen, Robert, tømrermester.  
 (UP). T, E.

Schmidt, Christen, gårdejer. (V). So,  
 T, Bø, Fri, Skk.

Sprøgel, Leo, ingeniør. (A). Ø, So, Bø,  
 Fri, Skk.

Tarp, Jens, ejendomshandler. (B). T,  
 Li.

Vestergaard, Frode, gdr. (V). K, Fri,  
 Skk.

## Nedsatte udvalg og kommissioner: (formænd)

### Økonomiludvalget:

Borgmester, gårdejer Peter E. Kvist.

### Stående udvalg:

Det sociale udvalg: Ejendomshandler Gustav Hansen.

Udvalget for tekniske anliggender: Gårdejer Marius Christensen.

Udvalget for faste ejendomme: Gårdejer Holger Børresen.

Udvalget for kulturelle anliggender: Sparekassebestyrer Henry Dollerup.

### Andre udvalg og kommissioner:

#### Børne- og ungdomsværn:

Fritidskommission: Læge Ib Volkert

Ligningskommission: Gårdejer Mar. Christensen.

Skolekommission: Læge Ib Volkert.

#### Sekretær for kommunalbestyrelsen:

Kæmner A. Lorentzen.

#### Kommunens revision:

»Revisionselskabet af 1962«.

## Den kommunale administration:

Kommunaldirektør: A. Lorentzen.

### ØKONOMISK/ADMINISTRATIV FORVALTNING:

#### Bogholderi og kasse:

Bogholder: Viggo Andersen.

#### Skattevæsen:

Skatteinspektør: Chr. Christensen.

#### Sekretariat:

(herunder særlig undervisningsvæsen)  
Sekretariatschef: Chr. Andersen.

### SOCIAL- OG SUNDHEDS- FORVALTNING:

Socialinspektør: V. Laursen.

Sygesikring:

Fuldmægtig: Jørgen Ludvigsen.

### TEKNISK FORVALTNING:

Kommuneingeniør: P. Overgaard Pedersen.

### Bygningsinspektorat:

Bygningsinspektør:  
Ingeniør Th. Thomasen.

### Brandinspektorat:

Brandinspektør: V. Schact.

### KULTUREL FORVALTNING:

#### Skolevæsenet:

Skoleinspektør: Vakant.

Ungdomsskoleinspektør:

Lærer N. O. Olesen.

#### Biblioteksvæsenet:

Viceskoleinspektør P. E. Nielsen,  
Støvring.

#### Levnedsmiddelkontrol:

Stadsdyrlæge: Torpet, Aalborg  
levnedsmiddelkontrol.

## Sociale institutioner, skoler m. v. i Støvring kommune:

### Sociale institutioner:

#### Aldersdoms- og plejehjem:

Støvring Alderdomshjem

9530 Støvring

Tlf. (08) 37 10 85 - 30 pladser

Bestyrer: M. Hougesen.

Øster Hornum Alderdomshjem

9530 Støvring

Tlf. (08) 38 51 11 - 24 pladser

Bestyrerinde: Fru Birthe Mathiasen

Plejehjemmet »Himmerlandshave«

9541 Suldrup

Tlf. (08) 11 72 11 nr. 118 - 36 pladser

Bestyrer: Bent Lorentzen

### Skoler:

#### Kommunale folkeskoler:

Støvring, 9530 Støvring

Skoleinspektør: Vakant.

Suldrup, 9541 Suldrup

Skoleinspektør: P. Knudsen.

Øster Hornum, 9530 Støvring

Skoleinspektør: Henry Sørensen

Gravlev, 9520 Skørping

Førstelærer: M. Foged

Aarestrup, 9520 Skørping

Førstelærer G. Iversen

Sønderup, 9542 Sønderup

Førstelærer: E. Svanningen

Hjeds, 9541 Suldrup

Skoleinspektør: Aa. Jensen

#### Private skoler:

Gulbæk Friskole

9332 Godthåb, Jylland

Leder: Svend Aage Gindeberg

Veggerby Friskole

9661 Vegger

Leder: S. Ross Petersen

Støvring Friskole  
9530 Støvring  
Leder: Gerda Karlsson

**Andre skoler:**

Støvring Højskole  
9530 Støvring  
Forstander: Svenåge Hulgaard

**Sundeved**

Avnbølvej 12  
Ullerup  
6400 Sønderborg  
Tlf. (04) 46 12 16  
Postgldro: 3 89 00

8—12, mandag, tirsdag, onsdag, samt  
13—15,30, 8—12, torsdag samt 13—17,30,  
8—12 fredag.

**Kommunekode:** 533

**Amtskommune:** Sønderjylland

**Retskreds:** Sønderborg

**Politikreds:** Sønderborg

**Skattekreds:** Sønderborg

**Vurderingskreds:** Broager, Gråsten,  
Sundeved

**Folketal 1/10-75:** 4.759

**Areal i ha:** 6.931,4

**Kommunevalget 5. marts 1974:**

Af 2.968 vælgere stemte 2.073, heraf  
2.048 gyldige stemmer. Stemmeper-  
cent: 69,8. A 693 (4), V 306 (1), Z 117  
(0), I (Borgerlig fællesliste) 932 (6).  
(I+V).

**Kommunalbestyrelsens****11 medlemmer:**

Borgmester: Møller, Chr. H., gårdejer.  
(I). FØ, Li.

Viceborgmester: Thuesen, Niels P.,  
karetmager. (I). F5a, Bø.

Alexandersen, Viggo, gårdejer. (V). E,  
Kult.

Christensen, Hans Erik, elektriker.  
(A). FE.

Lund, Søren M., postbud. (A). Byr,  
Kult.

Kjær, Svend Åge, bankfuldmægtig.  
(I). So, FKult.

Küseler, Hans-Eduard, gårdejer. (I).  
T FE, Bra.

Lei, Christen M., gårdejer. (I). Ø, T,  
Li.

Olsen, Lenna, AOF-leder. (A). So, Bø,  
Ø.

Schmidt, Hans, landpostbud. (A). FT,  
FBra, Li.

Wind, Johannes, el-installatør. (I). So,  
Bra, Bø.

**Nedsatte udvalg****og kommissioner: (formænd)****Økonomiudvalget:**

Borgmester, gårdejer Chr. H. Møller.

**Stående udvalg:**

Det sociale udvalg: Karetmager Niels  
P. Thuesen.

Udvalget for tekniske anliggender:  
Landpostbud Hans Schmidt.

Udvalget for faste ejendomme: Gård-  
ejer Hans-Eduard Kuseler.

Udvalget for kulturelle anliggender:  
Bankfuldmægtig Svend Åge Kjær.

**Andre udvalg og kommissioner:**

Brandudvalg: Landpostbud Hans  
Schmidt.

**Sekretær for kommunalbestyrelsen:**

Erik Petersen.

**Kommunens revision:**

Kommunernes Revisionsafdeling.

**Den kommunale administration:**

Kæmner: Erik Juhl Petersen.

**ØKONOMISK/ADMINISTRATIV  
FORVALTNING:****Skattevæsen:**

Fuldmægtig: Martin Hansen.

**SOCIAL- OG SUNDHEDS-  
FORVALTNING:**

Fuldmægtig: Eigil Byriel.

**TEKNISK FORVALTNING:**

Kommuneingeniør:

Carl G. Schneider.

**Bygningsinspektorat:**

Bygningsinspektør: Kommune-  
ingeniør Carl G. Schneider.

**Brandinspektorat:**

Brandinspektør: Niels P. Thuesen,  
Ullerup. Tlf. (04) 46 13 46.



**KULTUREL FORVALTNING:**

Overass. Povl Chr. Callesen.

**Skolevæsenet:**

Ledende skoleinspektør: Kai Rødding Gørl, Vester Sottrup  
Tlf. (04) 46 72 42

Ungdomsskoleleder:

Lærer Jan Bruntse, V. Sottrup.

**Biblioteksvæsenet:**

Bibliotekar: Overlærer Jacob Schmidt, Vester Sottrup.

**Levnedsmiddelkontrollen:**

Levnedsmiddelkontrollen, Sønderborg

**Sociale institutioner, skoler m. v. i Sundeved kommune:****Skoler:****Kommunale folkeskoler:**

Bakkensbro skole  
Avnbøl, 6400 Sønderborg

Tlf. (04) 46 12 03

Skoleinspektør: Ib Sørensen

Eckersbergskolen

Blans, 6400 Sønderborg

Tlf. (04) 46 13 89

Førstelærer: Marlinus Knudsen

Nybøl skole

Nybøl, 6400 Sønderborg

Tlf. (04) 44 15 99

Skoleinspektør: Flemming Viggo

Thorsti Rønnsd

Nydamskolen

Vester Sottrup, 6400 Sønderborg

Tlf. (04) 46 72 42

Skoleinspektør: Kai Rødding Gørl

**Sundsøre**

Mogenstrupvej 5, Breum

7870 Roslev

Tlf. (07) 57 62 11

Postgiro: 103 76 68

9—14,30, torsdag dog 9—18

Kommunekode: 783

Amtskommune: Viborg

Retskreds: Skive

Politikreds: Skive

Skattekreds: Skive

Vurderingskreds: Harre m. fl.

Folketal 1/10-75: 7.269

Areal i ha: 16.959,5

Kommunevalget 5. marts 1974:

Af 4.757 vælgere stemte 3.452, heraf 3.399 gyldige stemmer. Stemmeprocent: 72,7. A 680 (3), B 705 (4), V 941

(5), H1 (Seldeborgerliste) 311 (1), H2 (Aasted Borgerliste) 214 (1), (Upol. fl. Thise) 222 (1), (Upol. fl., Fur) 113 (0), (Borgerl. Jebjerg-Lyby) 114 (0), (Tværp. bl. Grinderslev-Breum-Grønn) 99 (0). [H1+H2] og [V1+V2+V3+V4].

**Kommunalbestyrelsens 15 medlemmer:**

Borgmester: Sohn, Svend, gårdejer. (B). FØ, H, FBra.

Viceborgmester: Jensen, Villy, politiasistent. (A). Ø.

Bech, Tage, gårdejer. (UP). Ø, So, Bø.

Bodilsen, Henning, gårdejer. (B).

Kult, Li.

Goul, Peter Tækker, gårdejer. (V).

T, Kult, Bra.

Jensen, Marius, boelsmand. (B). So,

T, Bø.

Jensen, Frode, pedel. (A). E, Kult.

Jepsen, Peder, gårdejer. (UP). Ø, E.

Johannesen, Aksel, gårdejer. (B). FT,

E, Bra.

Krogh, Frode, arbejdsmand. (A). FSo,

T, FBø.

Larsen, Inger, husholdningskonsulent.

(V). So, Bø.

Madsen, Hugo, malermester. (UP). E,

Kult, Fri, Skk.

Nielsen, Mogens, gårdejer, pantefoged.

(V). T, FE.

Olesen, Jens Jørgen, skoleinspektør.

(V). So, Bø, Fri, Li, Skk.

Villadsen, Vagn, gårdejer. (V). Ø,

FKult, FH, Fri, FSkk.

**Nedsatte udvalg**

og kommissioner: (formænd)

**Økonomiudvalget:**

Borgmester, gårdejer Svend

Sohn.

**Stående udvalg:**

Det sociale udvalg: Arbejdsmand

Frode Krogh.

Udvalget for tekniske anliggender:

Gårdejer Aksel Johannesen.

Udvalget for faste ejendomme:

Gårdejer, pantefoged Mogens

Nielsen.

Udvalget for kulturelle anliggender:

Gårdejer Vagn Villadsen.

Havneudvalget: Gårdejer Vagn Villadsen.

Planlægnings- og miljøudvalget:

Andre udvalg og kommissioner:

Brandkommission: Borgmester, gårdejer Svend Sohn.

Børne- og ungdomsværn: Arbejdsmand Frode Krogh.

Civilforsvarskommission:

Fritidskommission: Gunnar Sørensen, Thise.

Ligningskommission: Niels Christensen.

Skolekommission: Gårdejer Vagn Villadsen.

Sekretær for kommunalbestyrelsen:

Kæmner Erik Rahbek.

Kommunens revision:

Kommunernes Revisionsafdeling.

### Den kommunale administration:

Kommunaldirektør: Erik Rahbek.

Borgmesterkontor:

Overassistent: Birgit Tolstrup.

### ØKONOMISK/ADMINISTRATIV FORVALTNING:

Bogholder: Hans E. Nielsen.

Skatteinspektør: Anders Christensen.

Folkeregisterfører: Assistent Hanne Pedersen.

Pantefoged: Mogens Nielsen.

### SOCIAL- OG SUNDHEDS-FORVALTNING

Socialinspektør: H. E. Mortensen.

Overassistent: Christian Ladegaard.

### TEKNISK FORVALTNING:

Kommuneingeniør: Werner B. Arnholm.

Ingeniør: Bjarne Christensen.

Konstruktør: Inger Larsen.

### KULTUREL FORVALTNING:

Skolevæsenet:

Ledende skoleinspektør: Peder Vig.

Ungdomsskoleinspektør: Jørgen Stagstrup.

Biblioteksvæsenet:

Overbibliotekar: Vagn Henneberg.

### Sociale institutioner, skoler m. v. i Sundsøre kommune:

Sociale institutioner:

Aldersdoms- og plejehjem:

Breum Alderdomshjem, Breum 7870, Roslev  
Tlf. (07) 57 60 51

Bestyrerinde: Gretha Thomsen (15 pladser)

Jebjerg Alderdomshjem  
Jebjerg, 7870 Roslev  
Tlf. (07) 57 40 17

Bestyrerinde: Thyra Jensen (29 pladser)

Fuur Alderdomshjem, 7884 Fuur  
Tlf. (07) 59 30 72

Bestyrerinde: Inger Jakobsen (24 pladser)

Selde Alderdomshjem, 7870 Roslev  
Tlf. (07) 59 60 95 (27 pladser)

Bestyrerinde: Tove Jensen

### Skoler:

Kommunale folkeskoler:

Breum skole  
Mogenstrupvej 8, Breum  
7870 Roslev  
Tlf. (07) 57 61 19

Skoleinspektør: Jens Daugbjerg

Fuur skole  
7884 Fuur  
Tlf. (07) 59 32 34

Skoleinspektør: Aage Vindum

Jebjerg skole  
Jebjerg, 7870 Roslev  
Tlf. (07) 57 43 40

Skoleinspektør: Jens Peder Primdal

Selde skole  
Selde, 7870 Roslev  
Tlf. (07) 59 01 11 - 120

Skoleinspektør: Peder Vig

Thise skole  
Thise 7870 Roslev  
Tlf. (07) 57 80 26

Skoleleder: Chr. Trinderup

Thorum skole  
Thorum, 7070, Roslev  
Tlf. (07) 59 81 11 - 95

Skoleinspektør: Jens Jørgen Olesen

Aasted skole  
Selde, 7870 Roslev  
Tlf. (07) 59 51 33

Skoleleder: Finn Heide

Andre skoler:

Salling ungdomsskole, Jebjerg  
7870 Roslev  
Tlf. (07) 57 43 84

Forstander: V. Raahede

## Suså

Realskolevej 5  
4171 Glumsø  
Tlf. (03) 64 61 26  
Postgiro: 10 21 30  
10—12, torsdag tillige 16—18

**Kommunekode:** 393  
**Amtskommune:** Storstrøm  
**Retskreds:** Næstved  
**Politikreds:** Næstved  
**Skattekreds:** Næstved  
**Vurderingskreds:** Næstved  
**Folketal 1/10-75:** 7.246  
**Areal i ha:** 14.235

### Kommunevalget 5. marts 1974:

Af 4.726 vælgere stemte 3.328, heraf 3.292 gyldige stemmer. Stemmeprocent: 70,4. A 1.108 (5), B 286 (1), C 112 (0), F 126 (0), V 1.186 (7), Z 226 (1), Ø (Beboerlisten) 248 (1). (C+V).

### Byrådets 15 medlemmer:

Borgmester: Larsen, Verner, gårdejer. (V). FØ, PLM, Sks.

1. viceborgmester: Mogensen, Laurits, gårdejer. (V). Ø, FT, PLM, Li.

2. viceborgmester: Sørensen, Poul Erik, bygningsnedker. (A). Ø, T, FKult, PLM, Fri, Skk, FSks.

Aagesen, Anderse, kedelpasser. (A). T, PLM.

Barlund, Jens Boas, skoleinspektør. (A). So, Bø.

Bentzen, Jørgen, lærer. (B). FSo, T, PLM, FBø.

Christensen, Poul, forpagter. (V). T, Kult.

Clausen, Gerner, vejformand. (A). Kult, Sko, Skk.

Clausen, Henning, pripretær. (V). T. Hansen, Vagn, gårdejer. (V). Ø, FPLM.

Knudsen, Anne Lise Elise, cand. pharm. (Ø). So, Bø, Fri, Skk, FSko, Sks.

(Ø). So, Bø, Fri, Skk, FSko, Sks.

Kofoed, Karen, husmoder. (V). Kult, Fri, Skk.

Nordskilde, Erik, gårdejer. (V). So, Kult, Bø, Li.

Pedersen, Fredie Ostenfeldt, smedemester. (Z). T.

Petersen, Chr., pcl. (A). Ø, So, Bø, Li.

### Nedsatte udvalg og kommissioner: (formænd)

**Økonomiudvalget:**  
Borgmester, gårdejer Verner Larsen.

**Stående udvalg:**  
Det sociale udvalg: Lærer Jørgen Bentzen.

Udvalget for tekniske anliggender: Gårdejer Laurits Mogensen.

Udvalget for kulturelle anliggender: Bygningsnedker Poul Erik Sørensen.

Planlægnings- og miljøudvalget: Gårdejer Vagn Hansen.

**Andre udvalg og kommissioner:**  
Børne- og ungdomsværn: Lærer Jørgen Bentzen.

Civilforsvarskommission:  
Aage Jensen, km.sekr.

Fritidskommission:  
Lærer Dennis Kehr.

Ligningskommission:  
Pcl. Chr. Petersen.

Skolekommission:  
Murermester Per Jacobsen.

Skolebestyrelsen for Susåskolen:  
Poul Erik Sørensen.

Skolekommissionen ved Susåskolen:  
Cand. pharm. Lise Knudsen.

Sekretær for byrådet:  
Aage Jensen.

Kommunens revision:  
Kommunernes Revisionsafdeling.

### Den kommunale administration:

#### ØKONOMISK/ADMINISTRATIV FORVALTNING:

Kommunesekretær: Aage Jensen, Herlufmagle.

Ekspeditionssekretær: Bogholder Bent Nielsen.

Skatteinspektør: Palle Mathlasen.

Pantefoged:  
Overassistent: Gerner Hansen.

Arbejdsgiverkontrol::  
Fuldmægtig: J. Chr. Jessen.

Folkeregisterfører:  
Kommuneassistenter:  
Anne Hansen.  
Grethe Blume.

**Sekretariatet:**

Fuldmægtig: Peder Sass.

**Lønningskontor:**

Vakant.

**SOCIAL- OG SUNDHEDS-FORVALTNING**

Socialinspektør: Børge Mortensen

**Sagsbehandlere:**

Overassistenter:

Birthe Levisen.

Lizzi Christoffersen.

**Aldeling vedrørende pensioner:**

Fuldmægtig: Holger Davidsen.

**Afdeling vedrørende bidrag og bolig sikring:**

Assistent: Margit Thomasen.

**Afdeling vedrørende dagpenge, sygesikring og børnetilskud:**

Fuldmægtig: Hans Jørgen Jensen.

**Tilsynsførende for hjemmehjælp:**

Kontorassistent Else Petersen.

**TEKNISK FORVALTNING:**

Kommuneingeniør: Villy Pedersen.

**Vej- og kloakafdeling:**

Teknisk forvaltning.

**Afdeling for byggesager:**

Jes Fredhøj.

**Bygningsinspektorat:**

Bygningsinspektør: Villy Pedersen.

**Brandinspektorat:**

Brandinspektør, bygningskonduktør  
Bernt Johannesen, Herlufmagle.

**Civildforsvar:**

Civildforsvarsleder: Aage Jensen.

**KULTUREL FORVALTNING:****Skolevæsenet:**

Ledende skoleinspektør: L. Schmidt  
Pedersen.

Ungdomsskoleinspektør:

Lærer Leif Gaarn-Larsen.

**Biblioteksvæsenet:**

Bibliotekar: Preben Gregersen,  
Glumsø Bibliotek.

Filialleder: Bent Wejdling, Herluf-  
magle Bibliotek.

Filialleder: S. Z. Plotrowski, Skelby.  
Filial på Susåskolen, Skelby.

**Sociale institutioner, skoler m. v. i  
Suså kommune:****Sociale institutioner:**

Alderdoms- og plejehjem:

Glumsø Alderdomshjem

Storegade, Glumsø. Tlf. (03) 64 60 35

Bestyrerinde: Fru Gudrun Hansen  
(Plads til 20)

Herlufmagle Alderdomshjem

Herlufmagle. Tlf. (03) 75 10 33

Leder: Fru Lydia Petersen

(Plads til 16)

Tybjerg Alderdomshjem  
pr. Herlufmagle. Tlf. (03) 64 20 76  
Leder. Frk. Anne-Lise Hansen  
(Plads til 14)

Ny Holstedhjemmet

Ringstedgade 196

Næstved, tlf. 72 82 28

Bestyrerinde Thyra Schmedes

(Plads til 21)

**Skoler:****Kommunale folkeskoler:**

Glumsøegnens skole, 4171 Glumsø  
v/ skoleinspektør L Schmidt Peder-  
sen, Glumsø  
Tlf. (03) 64 62 51

Herlufmagle skole, 4160 Herlufmagle  
v/ skoleinspektør C. E. Jongberg  
Herlufmagle  
Tlf. (03) 75 10 82

Susåskolen, Skelby, 4160 Herlufmagle  
v/ skoleinspektør O. Gansted  
Tlf. (03) 75 01 68

Tybjerg skole, 4160 Herlufmagle  
v/ skoleinspektør Jens B. Barlund  
Tybjerg  
Tlf. (03) 64 22 28

**Svendborg****Rådhuset**

5700 Svendborg

Tlf. (09) 21 19 04

Postgiro: 545 31 00

**Borgmesterkontor:****Kommunekontor:****Folkeregister:****Skattekontor:**

9—13, torsdag tillige 16—18

**Socialkontor:****Sygesikringskontor:**

Klosterplads 9, 5700 Svendborg

Ekspeditionstid: 9,00—12,30, torsdag

tillige 16,00—18,00

**Teknisk forvaltning:**

Grubbemøllevej 11

5700 Svendborg

Tlf.: (09) 21 19 04

9—12,30, torsdag tillige 16—18

**Civildforsvarskontor:**

Ramsherred 2

5700 Svendborg

Tlf.: (09) 21 19 04

9—13, torsdag tillige 16—18

**Havnekontor:**

Jessens mole 1

5700 Svendborg

Tlf.: (09) 21 06 57

10—12

**Kulturel forvaltning:**

Brogade 27  
5700 Svendborg  
Tlf. (09) 21 18 05  
0-14.30, lørdag lukket

**Kommunekode: 479**

**Amtskommune:** Fyn

**Retskreds:** Svendborg byret

**Politikreds:** Svendborg

**Skattekreds:** Svendborg

**Vurderingskreds:** Svendborg

Folketal 1/10-75: 36.936

Areal i ha: 17.372

**Kommunevalget 5. marts 1974:**

Af 26.256 vælgere stemte 15.761, heraf 15.585 gyldige stemmer. Stemmepercent: 60,0. A 6.903 (11), B 1.326 (2), C 1.531 (2), E 199 (0), F 262 (0), K 215 (0), M 216 (0), V 2.569 (4), Z 1.161 (1). Alternativ lister: T1 305 (0), T2 119 (0), T3 326 (1), T4 100 (0), T5 57 (0), T6 59 (0), T7 96 (0), T8 20 (0), T9 38 (0), T10 53 (0), T11 30 (0). [T1+T2+T3+T4+T5+T6+T7+T8+T9+T10+T11]. (C+V) og (F+K).

**Kommunalbestyrelsens****21 medlemmer:**

Borgmester: Andersen, Svend Åge. (A). FØ, FH, FBra, FC.

1. viceborgmester: Nielsen, Gunnar, overlærer. (A). Ø, FKult, H.

2. viceborgmester: Jacobsen, Niels, bankdirektør. (V). Ø.

Phillipsen, Ejnar, formand. (A). H, FBø.

Denning, Arne, reg. revisor. (C). E, T, By, H, Skk, Miljø- og hygiejneudvalget.

Jensen, Robert, inspektør. (A). T, FE, Jensen, Jens, fabrikant. (A). Ø, FT, Fso, C, Miljø- og hygiejneudvalget.

Pedersen, Aksel, konsulent. (V). So, E, Bø, Miljø- og hygiejneudvalget.

Lolk, Morten, inspektør. (B). Ø, So, Bra, Bø, Miljø- og hygiejneudvalget. Mathiasen, Erik, overlærer. (alt. liste). T.

Pedersen, Ninna, lærer. (Z). So, Bø, Miljø- og hygiejneudvalget.

Henningsen, Julius, prokurist. (A). So, Bra, Bø, Fri, Skk.

Nielsen, Frede, gårdejer. (V). T, H, Magaard, Arne, postbud. (A). E, Kult, Fri.

Hansen, Agnes, sygeplejerske. (A). E, Kult, Miljø- og hygiejneudvalget.

Christensen, Ove, tømrermester. (C). E, Fri, KV, M.

Hansen, Niels Gråe, formand. (A). So, H, Bø, Miljø- og hygiejneudvalget.

Rasmussen, Niels, isolatør. (A). T.

Andersen, Henry, gårdejer. (V). So, C, Fri, Skk.

Ahlquist, Helle, sproglærer. (B). T, Kult.

Christensen, Preben Nybo, købmand. (A). So, Bra, Bø, FFri, Skk.

**Nedsatte udvalg og kommissioner: (formænd)****Økonomiudvalget:**

Borgmester Svend Åge Andersen.

**Stående udvalg:**

Det sociale udvalg: Formand Jens Jensen.

Udvalget for tekniske anliggender: Fabrikant Jens Jensen.

Udvalget for faste ejendomme:

Inspektør Robert Jensen.

Udvalget for kulturelle anliggender:

Overlærer Gunnar Nielsen.

Havneudvalget: Borgmester Svend

Åge Andersen.

Miljø- og hygiejneudvalget:

Inspektør Morten Lolk.

**Andre udvalg og kommissioner:**

Brandkommission: Borgmester Svend Åge Andersen.

Børne- og ungdomsværn: Formand Jens Jensen.

Civilforsvarskommission: Borgmester Svend Åge Andersen.

Fritidskommission: Købmand Preben Nybo Christensen.

Ligningskommission: Forretningsfører Poul Grumløse.

Skolekommission: Inspektør Robert Jensen.

**Sekretær for kommunalbestyrelsen:**

Kommunaldirektør O. Christensen, exam. jur.

**Kommunens revision:**

Kommunernes Revisionsafdeling.

**Den kommunale administration:**

Kommunaldirektør: Exam. jur. Otto Christensen.

**Borgmesterkontor:**

Sekretariat:  
Kontorchef J. Fårbæk Jensen.

Ekspedition:  
Ekspeditionssekretær Svendåge Jensen.  
Fuldmægtig: Søren Hedegaard.

**ØKONOMISK/ADMINISTRATIV FORVALTNING:**

Kæmnerkontor:  
Kommunebogholder:  
Knud Munch.

Ekspedition:  
Ekspeditionssekretær B. E. Jørgensen.

Restanceafdeling:  
Pantefoged, fuldmægtig Erik Jørgensen.

Bogholderi:  
Ekspeditionssekretær: Aksel Jørgensen.

Lønningskontor:  
Ekspeditionssekretær Robert Rasmussen.

Ejendomsskatteafdelingen:  
Fuldmægtig: Svend Anker Jensen.  
Overassistent A. Heltborg Rasmussen.

Skattevæsenet:  
Skatteinspektør:  
Arne Sørensen.  
Kontorchef: P. Weber Jensen.

Ekspeditionen:  
Overassistent: Erik Nielsen.  
Overassistent: J. Illum Larsen.  
(kildeskat og konvertering).

Sømandsskatteafdelingen:  
Overassistent: Poul Frederiksen.

Revisionsafdelingen:  
Kontorchef: P. Weber Jensen.  
Ekspeditionssekretær Jørgen Omme Mogensen.  
Fuldmægtig: Holger Hansen.  
Fuldmægtig: Arne Thornhøj Jensen.  
(selskabsbeskatning).  
Overassistent: Erik Andersen.

Beregningsafdeling og lønseddel-administration:  
Fuldmægtig: Erik Frederiksen.

Skatterådets kontor:  
Overassistent: Elly Knudsen.

Dødsboafdelingen:  
Fuldmægtig: Richard Nielsen.

Folkeregister:  
Fuldmægtig: Anna M. Thustrup.

C.P.R.-register:  
Assistent: Elsa Haladyn.

**SOCIAL- OG SUNDHEDS-FORVALTNING**

Den sociale forvaltning:  
Socialinspektør: Børge Jacobsen.  
Sekretær: Overassistent Karen Lund.

Folke-, invalide- og enkepension:  
Ekspeditionssekretær Kurt Wegener.

Offentlig forsorg:  
Ekspeditionssekretær Arne W. Fischer.

Børne- og ungdomsværn:  
Fuldmægtig Poul Ravnild.

Børnebidrag:  
Assistent: Kurt Larsen.

Børnetilskud:  
Assistent: Helle Johansson

Familievejledning:  
Kristian Nielsen.  
Edith Pedersen.  
Karin Frederiksen.  
Ulla Jørgensen.

Dagplejeformidlingen:  
Leder: Kirsten Ljungdahl.

Beskæftigelseshjælpere:  
Ergoterapeut: Anni Holm.  
Ergoterapeut: Vibeke Olsen.  
Erna Erboe.  
Birgit Rosenbeck Petersen.  
Inge Højvang Nielsen.

Sundhedsplejersker:  
Inga Husfeldt.  
Grethe Jørgensen.  
Lis Tholstrup  
Else Andersen.

Dagpenge- og sygeskringskontoret:  
Klosterplads 9  
Fuldmægtig: Holger Rasmussen.

Kasse- og oplysning:  
Fuldmægtig Poul Lundsgård.

Bogholderi:  
Overassistent Tommy Hegn Hansen.

Skolelæge:  
Inge Johnsen.

Skoletandklinik:  
Henning Rakov.

Dagcentret »Holbøllsminder«:  
Leder: Ergoterapeut Anne Holm.  
Tlf. 21 63 73

**TEKNISK FORVALTNING:**

Stadsingeniør: Cand. polyt. Peter E. Bremer.

Stedfortræder: Civilingeniør Henning Tholander.

Sekretariat:  
Ekspeditionssekretær: Knud Pedersen.  
Overassistent: Egon Hoffmann.

Byplanafdeling:  
Civilingeniør: Henning Tholander.  
Arkitekt: Palle Thjellesen.

Vejafdeling:  
Ingeniører:  
Poul Kjær Jørgensen.  
Erik Lindtorp.  
Leo Hartmann.  
Helge Eisensee.

Kloakafdeling:  
Civilingeniør: Ivar Lund.  
Landinspektør: Jørgen Wrisberg.  
Konstruktør: Aage Vilsbøll.  
Konstruktør: Lars Flintegaard.

**Vejvæsen:**

Vejassistent: Gunnar Nislev.

**Materieledepot:**

Materielforvalter: Gunnar Nislev.

**Bygnings- og brandinspektørens kontor:**

Bygnings- og brandinspektør: Ingeniør Egon Hougaard.  
Fuldmægtig: Hilmar Hoffmann Petersen.

**Ingeniørkontor:**

Ingeniører:  
Bent Christensen.  
Kaj K. Pedersen.  
Jørgen Hollegård.  
Viggo Kjarbeck.

**Civildforsvar:**

Civildforsvarschef: Borgmesteren.  
Civildforsvarsleder: Hardy Kristensen.

**VÆRKERNE:****Gasforsyning:**

Svendborg gasværk,  
Kullinggade 31, 5700 Svendborg.  
Tlf. (09) 21 02 59.  
Bestyrer: Svend Poulsen.  
Maskinmester: Bent Christensen.

**Vandforsyning:**

Svendborg vandværk,  
Vandværksvej 4, 5700 Svendborg  
Tlf. (09) 21 02 32.  
Driftsbestyrer: R. Kromann Madsen.  
Ingeniør: Ebbe Toghøj.  
Maskinmester: H. Nørby Svendsen.

**Forbrændingsanlæg:**

Bodøvej 1, 5700 Svendborg  
Tlf. (09) 21 36 27

**Driftsleder:**

K. Olbæk Hansen.

**Svendborg kommunale badstue og svømmehal.**

Voldgade 2, 5700 Svendborg  
Tlf. (09) 21 07 59  
Bademester: Finn Mathiasen.

**Havnevæsenet:**

Havnemester: Kurt Hansen.

**KULTUREL FORVALTNING:****Skolevæsenet:**

Skoledirektør: Erik Kristensen.  
Overassistent: Bernt Eriksen.

**Fælleslærerrådets formand:**

Keld Stærk Hansen.  
Byskolen.

**Ungdomsskoleinspektør:**

Arne Nielsen.

**Erhvervskonsulent:**

Robert Larsen, Nordre skole.

**Skolebibliotekskonsulent:**

Kaj Amstrup, Byskolen.

**Skolelæge:**

Inge Jensen.

**Overtdandlæge:**

H. Rakov, Tinghusgade 35.

**Ledende skolepsykolog:**

Børge Petersen.

**Biblioteksvæsenet:**

Stadsbibliotekar: H. Ginsbo.

**Levnedsmiddelkontrol:**

Stadsdyrlæge: J. W. Egeskjold.  
Sørupvej 29  
Tlf. (09) 21 10 18

**Sociale institutioner, skoler m. v. i Svendborg kommune:****Sociale Institutioner:****Plejhjem:**

Plejhjemmet Damgården  
Kærvej 11, 5881 Skarup  
Tlf. (09) 23 12 05  
Bestyrerinde: Solveig Pekruhn  
(35 pladser)

**Sct. Jørgens plejhjem**

Christinedalsvej 20  
Tlf. (09) 21 12 14  
Bestyrerinde: Kaja Jensen  
(14 pladser)

**Svendborg plejhjem**

Caroline Amalievej 13  
Tlf. (09) 21 02 14  
Forstanderinde: Inge Madsen  
(82 pladser)

**Syge- og plejhjemmet »Thurøhus«**

Bergmannsvej 15, 5700 Svendborg  
Tlf. (09) 20 51 26  
Forstanderinde: Ella Rasmussen  
(55 pladser)

**Tåsinge plejhjem**

Syrenvej, Vindeby  
5700 Svendborg  
Tlf. (09) 22 52 72  
Forstanderinde: Birthe Mikkelsen  
(48 pladser)

**Tåsinge alderdomshjem (plejhjem)**

Gl. Nyby, 5700 Svendborg  
Tlf. (09) 22 50 72  
Bestyrerinde Rigmor Vogn  
(12 pladser)

**Børne-, ungdoms- og forsorgsinstitutioner:**

Forsorgscentret for Fyn m.v.  
(forsorgen for åndssvage —  
100 drenge og piger)  
Byhaveskolen, Ørbækvej  
Tlf. (09) 21 35 85

**Leder: H. Senstius**

Skolehjemmet Bøgehøj  
Lehnshus, 5771 Stenstrup  
Tlf. (09) 21 50 38

**Leder: Otto Bruno Jensen**

Træningsskolen i Fruerstræde  
Tlf. (09) 21 56 37

**Leder: Ib Nielsen****Thurø børnehave**

Leder: Fru Lilian Hansen  
Tlf. 20 52 88

**Fritidshjemmet »Holbølls Minde«**

Leder: Bendix Jensen  
Tlf. 21 08 16

**Skoler:****Kommunale folkeskoler:**

- Bjerreby-Landet centralskole  
Landet, Tåsinge, 5700 Svendborg  
Tlf. (09) 54 13 64  
Skoleinspektør: J. Krøgholt
- Bregninge sogneskole, Sundhøj  
5700 Svendborg  
Tlf. (09) 22 54 67  
Skoleinspektør: Johs. Pedersen
- Byskolen, Skolegade  
Tlf. (09) 21 08 05  
Skoleinspektør: J. Hviid Rasmussen
- Drejø skole, 5700 Svendborg  
Tlf. (09) 21 28 04  
Småbørnslærerinde: Sigrid Nielsen
- Færgevejens skole, Færgevej 14  
Tlf. (09) 21 33 07  
Skoleinspektør: Gunnar Iversen
- Hjortø skole, 5700 Svendborg  
Tlf. (09) 54 14 33  
Småbørnslærerinde: Tove G. Zangenberg
- Hømarsskolen, Marslevvej 1  
5700 Svendborg  
Tlf. (09) 21 51 52  
Skoleinsp. Leif Damkier
- Nordre skole, Mølmarksvej  
Tlf. (09) 21 08 04  
Skoleinspektør: Jens I. Jørgensen
- Rantzausminde forskole  
5700 Svendborg  
Tlf. (09) 21 65 60  
Småbørnslærerinde: Kis Nielsen
- Thurø skole  
Thurø, 5700 Svendborg  
Tlf. (09) 20 55 01  
Skoleinspektør: Nis Skjøde
- Tved skole, 5700 Svendborg  
Tlf. (09) 21 09 93  
Førstelærer: O. Hansen
- Vestre skole, Gyldenbjergsvej  
Tlf. (09) 21 12 07  
Skoleinspektør: H. Ahring
- Østre skole, Østre Skolevej 2  
Tlf. (09) 21 08 06  
Skoleinspektør: Peter V. Andersen

**Private skoler:**

- Haahrs skole, Grubbemøllevej 30  
Skolebestyrer: P. Johnsen  
Tlf. (09) 21 03 84
- Ida Holsts realskole  
Skt. Nicolaigade 5  
Tlf. (09) 21 11 29  
Skolebestyrer: Erik Hansen
- Øster Åby Friskole  
5881 Skårup, Fyn  
Tlf. (09) 23 14 54  
Leder: Bent Aage Rasmussen

**Gymnasier:**

- Svendborg statsgymnasium  
A. P. Møllersvej  
Tlf. (09) 21 10 40  
Rektor: E. Sneskov

**Andre skoler:**

- J. Lauritzens Søfartsskole  
Kogtvedvænge 11  
Forstander: V. Elsfeldt
- Rantzausminde Efterskole  
5700 Svendborg  
Tlf. (09) 21 10 63  
Forstander: Jacob Andersen
- Skårup Husholdningsskole  
5381 Skårup, Fyn  
Tlf. (09) 23 13 28  
Forstander: Fru Anna Clausen
- Skårup Statsseminarium  
5881 Skårup, Fyn  
Tlf. (09) 23 12 55  
Rektor: Jens Peder Jensen
- Skårup Statsseminariums  
Ovelsesskole, 5881 Skårup, Fyn  
Tlf. (09) 23 11 36  
Skoleinspektør: Gunnar Jensen
- Svendborg Handelsgymnasium  
Dronningemaen 7  
(Tlf. (09) 21 55 11  
Aksel Strømkjær
- Svendborg Maskinmesterskole  
A. P. Møllersvej  
Tlf. (09) 21 51 10  
Forstander: V. Schultz
- Svendborg Navigationsskole  
Graaesvej  
Tlf. (09) 21 04 91  
Forstander: Arno Jørgensen
- Svendborg Tekniske Skole  
Porthusvej  
Tlf. (09) 21 08 32  
Forstander: Fritz Corfitsen
- Svendborg kommunale Ungdoms-  
skole, Brogade 27, 5700 Svendborg  
Tlf. (09) 21 72 08  
Leder: Arne Nielsen
- Sandtoften 5, Thurø.
- Sydfyns forberedelseskursus  
Korthusvej 71, 5700 Svendborg  
Tlf. (09) 21 66 00  
Leder: Henning Larsen
- Sømandshøjskolen, Overgade 6  
Forstander: Jørgen Rasmussen  
Tlf. (09) 21 04 84

**Svinninge**

- Kalundborgvej 15  
4520 Svinninge  
Tlf. (03) 46 53 00  
Postgiro: 3 03 83 00

9,30—12,30, torsdag tillige 15—18

- Kommunekode: 339  
Amtskommune: Vestsjælland  
Retskreds: Holbæk  
Politikreds: Holbæk



**Skattekreds:** Holbæk  
**Vurderingskreds:** Bjergsted-Hvidebæk-Svinninge  
**Folketal 1/10-75:** 5.814  
**Areal i ha:** 8.650

**Kommunevalget 5. marts 1974:**

Af 3.905 vælgere stemte 2.877, heraf 2.839 gyldige stemmer. Stemmeprocent: 73,67. A 717 (3), B 764 (4), C 90 (0), V 1.040 (5), Z 228 (1). (C+V).

**Kommunalbestyrelsens  
13 medlemmer:**

**Borgmester:** Christensen, Peter Møller, gårdejer. (B). FØ, FE.  
**Viceborgmester:** Rothgardt, N. P., maskinmester. (A). Ø, E, FKult, Fri, Skk.  
**Andreasen, Erik, fabrikant.** (V). Kult, FFri, Skk.  
**Hansen-Nord, Aase, fru.** (V). So, Bø.  
**Jensen, Inge, sygeplejerske.** (B). So, Bø.  
**Jensen, Richard, gårdejer.** (V). FSo, FBø.  
**Jørgensen, Aksel Duus, forstander.** (V). T, Kult, Fri, FSKk.  
**Larsen, Viggo, inspektør.** (B). Kult, Fri, Skk.  
**Nielsen, Gunner Holm, kontorbestyrer.** (A). So, T, Bø.  
**Erling Hansen, arbejdsmand.** (A). So, Kult, Bø.  
**Petersen, Arne Nordlund, gas- og vandmester.** (Z). T, Bø.  
**Petersen, Poul Thorsgaard, forpagter.** (B). T.  
**Rasmussen, Frede, boelsmand.** (V). Ø, FT, E.

**Nedsatte udvalg  
og kommissioner: (formænd)**

**Økonomiudvalget:**

Borgmester, gårdejer Peter Møller Christensen.

**Stående udvalg:**

**Det sociale udvalg:** Gårdejer Richard Jensen.

**Udvalget for tekniske anliggender:** Boelsmand Frede Rasmussen.

**Udvalget for faste ejendomme:** Borgmester, gårdejer Peter Møller Christensen.

**Udvalget for kulturelle anliggender:** Maskinmester N. P. Rothgardt.

**Havneudvalget:**

**Planlægnings- og miljøudvalget:**

**Andre udvalg og kommissioner:**

**Brandkommission:**

**Børne- og ungdomsværn:** Gårdejer Richard Jensen.

**Civilforsvarskommission:**

**Fritidskommission:** Fabrikant Erik Andreasen.

**Ligningskommission:** Gårdejer Jens Chr. Frost.

**Skolekommission:** Forstander Aksel Duus Jørgensen.

**Sekretær for kommunalbestyrelsen:** Carsten Iversen.

**Kommunens revision:**

Revisionsinstituttet i Næstved.

**Den kommunale administration:**

**Borgmesterkontor:**

Kæmner: Carsten Iversen.

**ØKONOMISK/ADMINISTRATIV  
FORVALTNING:**

**Bogholderi:**

Overassistent: Ebba Rasmussen.

**Folkeregister:**

Bente Birk, ass.

**Kasse:**

Overassistent: Solveig Nielsen.

**Skattevæsen:**

Skatteinspektør: Jørgen Steinmetz.

**Ejendomsbeskatning:**

Sekretær: Laur. Christensen.

**Arbejdsgiverkontrol:**

Overassistent: H. E. Frøsløv.

**Pantefoged:**

Overassistent: Kaj Madsen.

**SOCIAL- OG SUNDHEDS-  
FORVALTNING**

**Socialkontor:**

Socialinspektør: H. Thøgersen.

**Pensioner:**

Anita Rasmussen.

**Bidrag og børnetilskud:**

Otto Jørgensen.

**Off. forsorg, boligsikring m. v.** Chr. Vecht.

**Dagpengeordning:**

Gerda Hald.

**Sygesikring:**

Gerda Hald.

**Familierådgivning:**

Ingrid Genefke.  
Eva Nielsen.  
Susanne Rasmussen.

**Dagplejeformidling:**

Ruth Dahl.

**Hjemmehjælp, husmoderafløsning og hjemmesygepleje:**

Ester Fisker.

**TEKNISK FORVALTNING:**

Kommuneingeniør: Ejlf Sørensen.  
Byggesagsbehandler: Frederik Olsen.

**Brandinspektorat:**

Brandinspektør: Jens Chr. Frost  
Gudmandstrup, 4520 Svinninge.  
Tlf. (03) 46 50 52

**Civilforsvar:**

Civilforsvarsleder: Borgmesteren.

**KULTUREL FORVALTNING:****Skolevæsenet:**

Ledende skoleinspektør: B. Munk-Hansen, Kundby, 4520 Svinninge.  
Tlf. (03) 46 41 62

Ungdomsskoleinspektør:

Jørgen Bagge,  
Solbakkevej 1, 4520 Svinninge  
Tlf. (03) 46 53 16

**Biblioteksvæsenet:**

Ledende bibliotekar: Bibliotekar E. Kahl-Hansen.  
Tlf. (03) 46 55 77

**Sociale institutioner, skoler m. v. i Svinninge kommune:****Sociale institutioner:****Alderdoms- og plejehjem:**

Kundby alderdomshjem  
Kundby, 4520 Svinninge  
28 pladser  
Bestyrer: Rosa og Niels Andersen  
Tlf. (03) 46 40 40

Gislunge alderdomshjem

Kirkevej, 4532 Gislunge  
18 pladser  
Bestyrerinde: Kirstine Asserbo  
Tlf. Gislunge (03) 46 31 70

Hjembæk alderdomshjem

Hjembæk, 4450 Jyderup  
19 pladser  
Bestyrerinde: Inger Pedersen  
Tlf. Snertinge (03) 46 81 36

**Skoler:****Kommunale folkeskoler:**

Svinninge skole  
Kalundborgvej 16, 4520 Svinninge  
Tlf. (03) 46 54 92  
Inspektør: F. V. Ømosegård  
Kundby skole  
Trønningevej, Kundby  
4520 Svinninge  
Tlf. (03) 46 41 62  
Inspektør: B. Munk-Hansen

**Sydals****Kommunekontoret**

Hørup Bygade, 6400 Sønderborg

Tlf. (04) 44 52 20

Postgiro: 9 06 46 99

**Kommunekontor:****Folkeregister:****Skattekontor:****Socialkontor:****Kulturel forvaltning:**

9—12, tirsdag tillige 13—15, torsdag  
dog 13—17,30

**Teknisk forvaltning:**

Mandag til fredag 8—9

**Kommunekode:** 535

**Amtskommune:** Sønderjylland

**Retskreds:** Sønderborg

**Politikreds:** Sønderborg

**Skattekreds:** Sønderborg

**Vurderingskreds:** Als

**Folketal 1/10-75:** 6.545

**Areal i ha:** 9.398,2

**Kommunevalget 5. marts 1974:**

Af 4.184 vælgere stemte 2.906, heraf 2.869 gyldige stemmer. Stemmeprocent: 69,45. A 867 (5), B 165 (0), V 247 (1), Z 257 (1), G1 (Hørup fællesliste) 613 (4), G2 (Kegnæs fællesliste) 203 (1), G3 (Lysabild fællesliste) 256 (1), G4 (Tandslet fællesliste) 261 (2). [G1 + G2 + G3 + G4], (G1 + G2 + G3 + G4 + V).

**Kommunalbestyrelsens 15 medlemmer:**

Borgmester: Jensen, Svend Ove, advokat. (G1). FØ, FE.

Viceborgmester: Jørgensen, Christian, gårdejer. (G4). E, Ø.

Kock, Jens Peter, gårdejer. (Z). T.

Dall, Henning H., direktør. (G1). E.

Hansen, Karl, fisker. (A). Ø, FT, FH, Bra, Li.

Jørgensen, Kirsten. (G4). Ø, Kult.

Jepsen, Henning Baagø, gårdejer (V). Ø, So, T, H.

Lange, Jørgen, toldbetjentformand. (A). Ø, E.

Lind, Jacob, gårdejer. (G3). So, FKult, Fri, Skk.

Petersen, Sv. A., lagerforvalter. (A). Kult, H.

Nielsen, Niels, gårdejer. (G1). So, T, H, Bra, Li.  
 Petersen, Chr., fællestillidsmand. (A). So, E.  
 Petersen, Johannes, snedker. (A). FSo, Kult, Fri, Li, Skk.  
 Schmidt, Christian, gårdejer. (G2). So, Li, T, Bra, H.  
 Tækker, Thomas, gårdejer. (G1). Kult, Fri, Skk.

### Nedsatte udvalg og kommissioner: (formænd)

#### Økonomiudvalget:

Borgmester, advokat Svend Ove Jensen.

#### Stående udvalg:

Det sociale udvalg: Snedker Johannes Petersen.

Udvalget for tekniske anliggender: Fisker Karl Hansen.

Udvalget for faste ejendomme: Borgmester, advokat Svend Ove Jensen.

Udvalget for kulturelle anliggender: Gårdejer Jacob Lind.

Havneudvalget: Fisker Karl Hansen.

#### Andre udvalg og kommissioner:

Børne- og ungdomsværn: Snedker Johannes Petersen.

#### Sekretær for kommunalbestyrelsen:

Kæmner Poul-Erik Johansen.

#### Kommunens revision:

Kommunernes Revisionsafdeling.

#### Den kommunale administration:

Kæmner: Poul Erik Johansen.  
 Sekretariat:  
 Assistent Peter Hemmersam.

#### ØKONOMISK FORVALTNING:

Kommunebogholder: Peter Nielsen.  
 Overassistent: Herdis Bruhn.  
 Overassistent: Ulla Madsen.  
 Kontorassistent: Rigmor Rasmussen.

#### Folkeregister:

Leder: Folkeregisterfører Christian Paulsen.

#### Skattekontor:

Skatteinspektør: Johannes Brage Michelsen.

#### Arbejdsgiverkontrol:

Kontrollør: Finn Nissen.  
 Overassistent: Peter Kornbæk.  
 Assistent: Irma Østerbæk.  
 Kontorassistent: A. C. Ries.

#### SOCIAL- OG SUNDHEDS-FORVALTNING

Socialinspektør: Frederik Smide-man.

Overassistent: Henning Popp.  
 Assistent: Jytte Hansen.  
 Sygesikring:  
 Fuldmægtig: Erik Andresen.

#### TEKNISK FORVALTNING:

Kommuningeniørens kontor:  
 Kommuneingeniør: Preben H. Madsen.  
 Konstruktør: Aksel Hansen.  
 Kontorassistent: Ellen Bladt.

#### Bygningsinspektorat:

Bygningsinspektør: Preben H. Madsen.

#### Brandinspektorat:

Gdr. Jacob Lind, Lysbildgade 42,  
 6474 Skovby Als.  
 Tlf. (04) 44 41 05

#### KULTUREL FORVALTNING:

Sekretær:  
 Kæmner: Poul-Erik Johansen.

#### Skolevæsenet:

Ledende skoleinspektør: Rasmus Peter Hansen.  
 Ungdomsskoleinspektør: Lærer Esben Esbensen.

#### Sociale institutioner, skoler m. v. i Sydals kommune:

##### Sociale Institutioner:

Alderdoms- og plejehjem:  
 Caroline Amaliehemmet  
 12 alderdomshjemspladser  
 Kettingvej 24, Augustenborg  
 Tlf. (04) 47 11 58  
 Bestyrer: A. Christensen

Sydals Plejehjem  
 38 plejehjemspladser  
 Hørup Bygade 44,  
 6400 Sønderborg  
 Tlf.  
 Bestyrer: Einar Lauridsen

##### Skoler:

##### Kommunale folkeskoler:

Hørup Centralskole  
 Kirke-Hørup, 6400 Sønderborg  
 Tlf. (04) 44 52 96  
 Skoleinspektør: Kurt Philippsen.  
 (Privat: (04) 42 52 25)

Kegnæs Skole  
 Kegnæs, 6474 Skoby Als.  
 Tlf. (04) 46 51 07  
 Førsteleærer: Jens Chr. Wind  
 Lysbild skole, 6474 Skovby Als  
 Tlf. (04) 44 42 83  
 Skoleinspektør: Viggo Vandkær  
 Thomsen (Privat: (04) 44 42 84)

Tandslet skole  
 6473 Tandslet. Tlf. (04) 44 79 30  
 Ledende skoleinspektør: Rasmus P. Hansen  
 (Privat: (04) 44 74 60)

**Andre skoler:**

Mommark Handelskostskole  
 Mommark, 6473 Tandslet  
 Tlf. (04) 44 70 13  
 Forstander: C. Thorenfeldt

**Sydfalster**

Stoubyvej 1

4873 Væggerløse

Tlf. (03) 87 70 32

Postgiro: 3 62 82

9-12, torsdag tillige 14-18

**Kommunekode:** 395

**Amtskommune:** Storstrøm

**Retskreds:** Nykøbing F.

**Politikreds:** Nykøbing F.

**Skattekreds:** Guldborgsund

**Vurderingskreds:** Falsters Sdr.

**Folketal 1/10-75:** 6.100

**Areal i ha:** 11.168,1

**Kommunevalget 5. marts 1974:**

Af 4.076 vælgere stemte 3.175, heraf 3.143 gyldige stemmer. Stemmeprøcent: 77,89. A 990 (6), B 281 (1), C 198 (1), M 107 (0), V 1.042 (6), Z251 (1), G (Beboerliste) 155 (0), Ø (Socialistisk Fællesliste) 119 (0). (C+V).

**Byrådets 15 medlemmer:**

Borgmester: Jensen, Otto, fhv. gård-ejer. (V). FØ, FC.

1. viceborgmester: Rasmussen Ketty, husmoder. (V). Ø, FKult, Fri, Skk.

2. viceborgmester: Hansen, Evald, lokomotivfører. (A). Ø, FH, C, Skk.

Christiansen, Alfred. Brøndborer. (A).

Bø, So, Ej, Li.

Clausen, Annelise, husmoder. (V). So,

Kult, Bø, Fri, Skk.

Dehl, Annie, børnehaveleder. (A).

So, T, Kult, Bø, Sbi.

Friis-Hansen, Arne, gårdejer. (V). So,

Ft, FBra, Bø.

Mikkelsen, Karl, banemontør. (A). T,

Kult, Bra.

Myssen, Jørgen, skolekonsulent. (V).

So, E, Kult, Bø, FSbi.

Nielsen, Arne, pedel. (A). Ø, FE, Fri.

Nørgaard, N. J., gårdejer. (Z). H.

Pedersen, Hans Aage, overassistent.

(C). T, E, H, C.

Poulsen, Axel, parcellist. (B). Ø, FSo, FBø.

Sølund, N. K., kriminalassistent. (A).

So, H, Bra, Bø, Li.

Trolle, H. E., gårdejer. (V). T, E, H.

**Nedsatte udvalg og kommissioner: (formænd)****Økonomiudvalget:**

Borgmester, fhv. gårdejer Otto Jensen.

**Stående udvalg:**

Det sociale udvalg: Parcellist Aksel Poulsen.

Udvalget for tekniske anliggender: Gårdejer Arne Friis-Hansen.

Udvalget for faste ejendomme: Pedel Arne Nielsen.

Udvalget for kulturelle anliggender: Husmoder Ketty Rasmussen.

Havneudvalget: Lokomotivfører Evald Hansen.

Planlægnings- og miljøudvalg:

**Andre udvalg og kommissioner:**

Brandkommission: Gårdejer Arne Friis-Hansen.

Børne- og ungdomsværn: Parcellist Aksel Poulsen.

Civilforsvarskommission: Borgmester, fhv. gårdejer Otto Jensen.

Fritidskommission: Gårdejer Hans Nielsen.

Ligningskommission: Gårdejer N. P. Jensen.

Skolekommission: Overtrafikassistent Jørgen Alstrup.

**Sekretær for byrådet:**

Kæmner Kaj Lorentsen.

**Kommunens revision:**

Kommunernes Revisionsafdeling, Nykøbing F.

**Den kommunale administration:**

Kæmner: Kaj Lorentsen

**ØKONOMISK/ADMINISTRATIV FORVALTNING:****Bogholderi:**

Kommunebogholder: Tom Jørgensen.

**Skattevæsen:**

(Folkereg., ejd.besk., skatteligning)  
 Skatteinspektør: Vakant.

**Socialvæsen:**

Socialinspektør: H. O. Nielsen.

**Teknisk kontor:**

Fuldmægtig: A. Grützmeier.

**Sekretariat:**

Fuldmægtig: Finn Poulsen.

**Bygningsinspektorat:**

Bygningsinspektør: Bjørn Rosenhøj.

**Brandinspektorat:**

Brandinspektør: J. Nørholm Nielsen.

**Civilforsvar:**

Civilforsvarsleder: Dybdahl Nielsen.

**Skolevæsenet:**

Ledende skoleinspektør: O. Bundgaard, 4873 Væggerløse.

Ungdomsskoleinspektør: Bent Anders Jensen.

**Biblioteksvæsenet:**

Hovedbiblioteket i Gedser, 4874 Gedser.

Tlf. (03) 87 92 84

**Levnedsmiddelkontrol:**Levnedsmiddelkontrollen  
Højbrogade 16, 4800 Nykøbing F  
Tlf. (03) 85 52 95**Sociale institutioner, skoler m. v. i  
Sydfalster kommune:****Sociale institutioner:****Alderdoms- og plejehjem:**Alderdomshjemmet, Gedser  
Tlf. (03) 87 91 20Alderdomshjemmet, Idestrup  
Tlf. (03) 84 80 54Alderdomshjemmet, Væggerløse  
Tlf. (03) 87 71 08**Plejehjem:**Guldborgsundshjemmet  
i Nykøbing F  
Tlf. (03) 85 50 44**Skoler:**Østersøskolen, Gedser,  
Tlf. (03) 87 92 09Skoleinspektør: A. W. Frederiksen  
Svaneskolen, Væggerløse  
Tlf. (03) 87 71 51Skoleinspektør: O. Bundgaard  
Krogløvs skolen, Idestrup  
Tlf. (03) 84 81 27Skoleinspektør: Skov Andersen  
Ungdomsskolen, Svaneskolen  
4873 Væggerløse  
Tlf. (03) 87 74 91

Ungdomsskoleinspektør: Bent Anders Jensen

**Sydlangeland**

Vågebjergvej 5

5932 Humble

Tlf. (09) 57 11 00

Postgiro: 3 01 06 00

**Borgmesterkontor:****Kommunekontor:****Folkeregister:****Skattekontor:****Teknisk forvaltning:****Socialkontor:**

9,30—11,30, torsdag tillige 13—17

**Kommunekode:** 481**Amtskommune:** Fyn**Retskreds:** Rudkøbing**Politikreds:** Rudkøbing**Skattekreds:** Svendborg**Vurderingskreds:** Langeland.**Folketal 1/7-75:** 5.425**Areal i ha:** 12.082**Kommunevalget 5. marts 1974:**

Af 3.923 vælgere stemte 2.698, heraf 2.680 gyldige stemmer. Stemmepercent: 68,8. A 732 (4), B 622 (3), C 143 (1), V 981 (6), Z 202 (1). [A1+A2]. (V+C).

**Kommunalbestyrelsens  
15 medlemmer:****Borgmester:** Larsen, Arne. (V). FØ.**Viceborgmester:** Nørgård-Sørensen, Bendt, overlærer. (A). Ø.**Ahlefeldt-Laurvig,** Ulrik B., greve, godsejer. (C). Ø, T, PLM.**Christensen,** Christen Hedegård, postbud. (A). FSo, Kult, Bø.**Christensen,** Karl, formand. (A). T, PLM.**Didriksen,** Hans Ivan, overstyrmænd. (V). T, Kult.**Egmose,** Peter, fiskeskipper. (B). So, T, FBø, FLI.**Hansen,** Kamma, husmoder. (B). Kult, PLM.**Jørgensen,** Frederik, telemekaniker. (A). So, FPLM, Bø.**Jørgensen,** Jørgen, gårdejer. (B). Ø.**Krøyer,** Bent, gårdejer. (V). FT.

Nielsen, Jens Balle, dyrlæge. (V). Ø, So, FKult, Bø, FSkk.

Nielsen, Peer Bay, assistent. (V). So, PLM.

Schou, Ruth, husmoder. (V). So, Kult, Bø.

Simonsen, Erik Lehmann, keramiker. (Z). So.

**Ikke medlem af kommunalbestyrelsen:**  
Jensen, Elna. FFri.

### **Nedsatte udvalg og kommissioner: (formænd)**

#### **Økonomiudvalget:**

Borgmester Arne Larsen.

#### **Stående udvalg:**

Det sociale udvalg: Postbud Christen Hedegård Christensen.

Udvalget for tekniske anliggender: Gårdejer Bent Krøyer.

Udvalget for faste ejendomme: (Identisk med plan- og miljøudvalget)

Udvalget for kulturelle anliggender: Dyrlæge Jens Balle Nielsen.

Plan- og miljøudvalget: Telemekaniker Frederik Jørgensen.

#### **Andre udvalg og kommissioner:**

##### **Brandskommission:**

Politimester A. Sørensen.

Børne- og ungdomsnævn: Fiskeskipper Peter Egmose.

Fritidskommission: Elna Jensen.

Ligningskommission: Fiskeskipper Peter Egmose.

Skolekommission: Dyrlæge Jens Balle Nielsen.

##### **Sekretær for kommunalbestyrelsen:**

Kommunaldirektør P. H. Schmidt.

**Kommunens Revision:** Kommunernes Revisionsafdeling.

### **Den kommunale administration:**

#### **ØKONOMISK/ADMINISTRATIV FORVALTNING:**

##### **Sekretariat:**

Kommunaldirektør P. H. Schmidt.  
Ekspeditionssekretær. Svend Christoffersen.

Bogholder: Arne Fønss Petersen.

Folkeregister: Marianne Olsen.

Arbejdsgiverkontrol: Kirsten Madsen

Kasserer: Lone Jakobsen.

Pantefoged: A. Holmann Andersen.

#### **SOCIAL- OG SUNDHEDS-FORVALTNING:**

Socialinspektør: Birgit Mortensen.

Sygesikring:

Fuldmægtig: Annas Petersen.

#### **TEKNISK FORVALTNING:**

Kommuneingeniør: J. K. Carlsen.

##### **Bygningsinspektør:**

Konstruktør: Tage Møllemand.

##### **Brandinspektør:**

Brandvæsen:

Falck Zonen, Rudkøbing

Brandinspektør: Erik Skou.

##### **Havnevæsenet:**

Havnefoged: Kaj Kromann.

#### **KULTUREL FORVALTNING:**

##### **Skolevæsenet:**

Ledende skoleinspektør: Jan Christensen.

Ungdomsskoleinspektør: K. E. Pallisgaard.

##### **Skolelæge:**

Inger Pedersen

##### **Skolepsykolog:**

J. Svane Nielsen.

##### **Amts-skolekonsulent:**

Sv. E. Klint-Jensen.

##### **Biblioteksvæsenet:**

Ledende bibliotekar: E. M. Trige.  
Rudkøbing.

### **Sociale institutioner, skoler m.v. i Sydlangeland kommune:**

#### **Sociale institutioner:**

##### **Alderdoms- og plejehjem:**

Humble Alderdomshjem,

Hovedgaden, 5932 Humble

Tlf. (09) 57 11 70

Bestyrer: Karen Christensen  
(16 pladser)

Lindelse Alderdomshjem

»Hjemmet«, 5900 Rudkøbing

Tlf. (09) 57 14 55

Bestyrer: Gerda Jepsen

(21 pladser)

#### **Skoler:**

##### **Kommunale folkeskoler:**

Humble Centralskole, 5932 Humble

Tlf. (09) 57 12 62

Ledende skoleinspektør: Jan Christensen.

Magleby Centralskole, Røjle  
5935 Bagenkop  
Tlf. (09) 56 14 95  
Skoleinspektør: Lars D. Hansen  
Tryggelev-Fodslette skole  
Tryggelev, 5932 Humble  
Tlf. (09) 56 12 33  
Skoleinspektør: Jesper With

#### Private skoler:

Humble Efterskole  
Hovedgaden, 5932 Humble  
Tlf. (09) 57 13 63  
Skolebestyrer: Viggo Knudsen

## Sydthy

7760 Hurup  
Tlf. (07) 95 17 00  
Postgiro: 3 45 86  
Eksp. 9—12, torsdag tillige 14—17,30

**Kommunekode:** 785

**Amtskommune:** Viborg

**Retskreds:** Thisted

**Politikreds:** Thisted

**Skattekreds:** Vilsund

**Vurderingskreds:** Sydthy

**Folketal 1/10-75:** 12.552

**Areal i ha:** 32.204

**Kommunevalget 5. marts 1974:**

Af 8.380 vælgere stemte 6.091, heraf 6.052 gyldige stemmer. Stemmeprøcent: 72,7. A 1.196 (4), B 296 (1). C 1.343 (4), V 2.186 (8), Z535 (1). G (Upol. missionsl.) 496 (1). (+B).

### Kommunalbestyrelsens

#### 19 medlemmer:

Borgmester: Hyttel, Arne. (C). FØ, FH.

1. viceborgmester: Lykke, Ove Nielsen, gårdejer. (V). FSo.

2. viceborgmester: Pedersen, Eigil, trafikekspedient. (A). T, H.

Bjerregaard, Peder, gårdejer. (G). So.  
Brændgaard, Bjarne, gårdejer. (V). So, T.

Dybdahl, Jens Chr., gårdejer. (V). Ø, T, Li.

Hansen, Kaja, husmoder. (V). So.  
Lyngs, Niels Ove, sagfører. (C). T.

Mikkelsen, Kristian, arbejdsmand. (A). So, Kult.

Nielsen, Ejnar Valdemar, gårdejer. (C). Kult.

Paasch, Carl, dyrlæge. (Z).

Pedersen, Søren Korsgaard, gårdejer. (V). Ø, Kult, H, FLI.

Petersen, Lilli, lægesekretær. (B). So.

Ringgaard, Viggo, inseminør. (V). FT, H.

Stephansen, Arne, gårdejer. (V). Ø, Kult,

Sørensen, Niels Kanstrup, husmand. (A). Ø, Li.

Sørensen, Aage, toldopsynsmand. (C). H.

Vang, Ingrid, husmoder. (V). FKult.

Vinderslev, Ejnar, kontorbestyrer. (A). So.

### Nedsatte udvalg

og kommissioner: (formænd)

#### Økonomiudvalget:

Borgmester Arne Hyttel.

#### Stående udvalg:

Det sociale udvalg: Gårdejer Ove Nielsen Lykke.

Udvalget for tekniske anliggender: Inseminør Viggo Ringgaard.

Udvalget for kulturelle anliggender: Husmoder Ingrid Vang.

Havneudvalget: Borgmester Arne Hyttel.

#### Andre udvalg og kommissioner:

Børne- og ungdomsværn: Gårdejer Ove Nielsen, Lykke.

#### Fritidskommission:

Gårdejer Jens Jørgen Krogh.

#### Ligningskommission:

Gårdejer Søren K. Pedersen.

#### Skolekommission:

Gårdejer E. Valdemar Nielsen.

#### Sekretær for kommunalbestyrelsen:

Kommunaldirektør Egon Holm.

#### Kommunens revision:

Kommunernes Revisionsafdeling.

**Db. kommunale administration:**

Kommunaldirektør: Egon Holm.

Borgmesterkontor:

Sekretariatet:

Overassistent: Fru G. Pedersen.

**ØKONOMISK/ADMINISTRATIV FORVALTNING:**

Kasserer- og bogholderikontor:

Økonomichef: H. Silkjær.

Fuldmægtig: Tage Andersen.

Pantefoged: Bolding Hansen.

Skattekontor:

Skatteinspektør: E. Kirkeby.

Fuldmægtig: B. Andersen.

Ejendomsbeskatningen:

Fuldmægtig: Carl de Lasson.

Arbejdsgiverkontrollen:

Overassistent: Dagmar Johannesen

Folkeregister:

Assistent: Bente Christensen.

**SOCIAL- OG SUNDHEDS-FORVALTNING:**

Kst. socialinspektør: Fru Ella Sørensen.

Pensionsafdeling:

Overassistent: Poul Graugaard.

Bidragsafdeling, bolig sikring og børnetilskud:

Overassistent: Leo Nielsen.

Afdelingen for sygesikring:

Assistent: Tage S. Bondesen.

Afdelingen for dagpenge:

Overassistent: Anni Thøgersen.

Sociale Institutioner:

(Revalidering, omsorgsl. og børneværn)

Kst. socialinspektør: Ella Sørensen.

**TEKNISK FORVALTNING:**

Kommuneingeniørens kontor:

Kommuneingeniør: O. Wendelbo Hansen.

Ingeniør: J. Fabricius.

Bygningsinspektorat:

Bygningskonstruktør: Kj. B. Larsen.

Brandinspektorat:

Brandinspektør: Bygningskonstruktør Kj. B. Larsen.

**KULTUREL FORVALTNING:**

Skolevæsenet:

Ledende skoleinspektør: J. K. Kristensen, Bedsted centralskole.

Ungdomsskolekoordinator, lærer Jørgen Dahl, Hurup.

Biblioteksvæsenet:

Ledende bibliotekar: E. Vestergaard.

**Sociale institutioner, skoler m.v. i Sydthy kommune:**

Sociale institutioner:

Alderdoms- og plejehjem:

De gamle Hjem, 7755 Bedsted

Tlf. (07) 94 51 89

Bestyrer: B. Devantier

(16 pladser)

»Vesterled«, 7782 Gettrup

Tlf. (07) 95 63 04

Bestyrer: Thora Nielsen

(14 pladser)

De gamle Hjem, 7760 Hurup

Tlf. (07) 95 11 59

Bestyrer: Edith Lund

(25 pladser)

De gamle Hjem, Koldby

7752 Snedsted. Tlf. (07) 93 61 15

Bestyrer: Magda Pedersen

(16 pladser)

Ullerup alderdomshjem

7760 Hurup. Tlf. (07) 95 19 34

Bestyrer: Jensine Nielsen

(10 pladser)

Ydby alderdomshjem, 7760 Hurup

Tlf. (07) 95 60 15

Bestyrer: Ole Holst Dissing

(24 pladser)

»Sct. Thøgersgård«,

7770 Vestervig. Tlf. (07) 94 11 41

Bestyrer: H. Lauridsen

(43 pladser)

**Skoler:**

Kommunale folkeskoler:

Agger, 7770 Vestervig

Tlf. (07) 94 14 09

Førstelærer: Carlsund Madsen

Bedsted, 7755 Bedsted

Tlf. (07) 94 51 44

Skoleinspektør: J. K. Kristensen

Heltborg, 7760 Hurup

Tlf. (07) 95 19 60

Førstelærer: H. Frøkjær Andersen

Hurup, 7760 Hurup

Tlf. (07) 95 11 08

Skoleinspektør: J. O. Jørgensen

Koldby, 7752 Snedsted

Tlf. (07) 93 62 12

Skoleinspektør: S. Vase

Vestervig, 7770 Vestervig

Tlf. (07) 94 12 82

Skoleinspektør: Henning Nielsen

Villerslev, 7755 Bedsted

Tlf. (07) 94 60 63

Førstelærer: F. Søgaard

Ydby, 7760 Hurup

Tlf. (07) 95 63 70

Førstelærer: S. Christensen



## Sæby

Rådhuset

Sæbygaardvej

9300 Sæby

Tlf. (08) 46 11 11

Postgiro: 1 66 60

**Borgmesterkontor:**

**Kommunekontor:**

**Folkeregister:**

**Skattekontor:**

**Socialkontor:**

**Teknisk forvaltning:**

10—13, torsdag tillige 14—17,30

**Civildforsvarskontor:**

Sæbygaardsvvej

9300 Sæby

Tlf.: (08) 46 18 03

10—15, torsdag dog 10—17,30

**Kommunekode: 847**

**Amtskommune: Nordjylland**

**Retskreds: Sæby**

**Politikreds: Frederikshavn**

**Skattekreds: Frederikshavn**

**Vurderingskreds: Frederikshavn**

**Folketal 1/7-75: 16.988**

**Areal i ha: 32.524**

**Kommunevalget 5. marts 1974:**

Af 11.192 vælgere stemte 7.487, heaf 7.428 gyldige stemmer. Stemmeprøcent: 66,08. A 2.075 (6), B 270 (0), C 3.675 (11), M 79 (0), Q 672, (2), Z 657 (2). [B1+B2+B3 - Q1+Q2 - V1+V2+V3+V4+V5+V6], (C+V).

### Byrådets 21 medlemmer:

**Borgmester:** Nielsen, Frede Fredborg, gårdejer. (V). FØ, Bra, FC, FBe, FPI.

1. viceborgmester: Jørgensen, Jens Chr., mejeriejer. (V). FT, Li, Pl.

2. viceborgmester: Hansen, Svend. (A). Von, T, Kult, Fri, Fli, Skk.

Axelsen, Hølgær, præst. (V). Ø, Kult, Li, Bo, Er, Fri, Skk.

Christiansen, Ole, kørelærer. (V). FE, H, F, El, Va, Bo, Pl.

Clausen, Bodil, advokat. (C). Ø.

Erlandsen, Knud, gårdejer. (V). So, T, Bø, He, Li.

Hansen, Bent. (Curt Siel), restauratør. (Z). So, T, Bø, C.

Hansen, Folmer, lærer. (V). E, Kult, Fre, Fri, Skk, Uns.

Hansen, C. Willy, arkitekt. (Q). Kult, H, Bra, Pl, Skk.

Svendsen, Børge, murermester. (A). FSo, Bo, Bra, FBø, Pl.

Jensen, Henry, gårdejer. (V). Ø, So, El, FVa, Bø, Li, Pl.

Bentsen, Axel, advokat. (A). So, H, Bø.

Jensen, Jens Arne, portner. (A). E, Kult, Bo, Be, Er, Fri, Skk, Uns, Ø.

Kjær, Henry, maskinmester. (A). T, C, He.

Mikkelsen, Gunnar, gårdejer. (Q). So, H, Bø, Bo.

Nielsen, Elmann, gårdejer. (V). So, E, Bra, Bø.

Nissen, Nis, skovfoged. (Z). E, Kult, Be, He, Fri, Skk.

Pedersen, Kaj, konsulent. (V). T, FKult, Er, Pl, Skk, Fri.

Sørensen, Knud, Postbud. (A). El, Va, Li, Be, E.

Thomsen, Ingemann, gårdejer. (V). T, FH, Be, La, Pl.

### Nedsatte udvalg og kommissioner: (formænd)

#### Økonomiudvalget:

Borgmester, gårdejer Frede Fredborg Nielsen.

#### Stående udvalg:

Det sociale udvalg: Murermester Børge Iversen.

Udvalget for tekniske anliggender: Mejeriejer Jens Chr. Jørgensen.

Udvalget for faste ejendomme: Kørelærer Ole Christiansen.

Udvalget for kulturelle anliggender: Konsulent Kaj Pedersen.

Havneudvalget: Gårdejer Ingemann Thomsen.

Udvalget for elforsyning: Kørelærer Ole Christiansen.

Udvalget for vandforsyning: Gårdejer Henry Jensen.

**Andre udvalg og kommissioner:**

Børne- og ungdomsværn: Murermester Børge Iversen.

Civilforsvarskommission: Borgmester, gårdejer Frede Fredborg Nielsen.

Ligningskommission: Postbud Svend Hansen.

Bevillingsnævnet: Borgmester, gård-ejer Frede Fredborg Nielsen.

Sekretær for kommunalbestyrelsen: Kommunaldirektør Kjeld Thomsen.

Kommunens revision: Kommunernes Revisionsafdeling.

**Den kommunale administration:**

Kommunaldirektør: Kjeld Thomsen.

Borgmesterkontor:

Sekretariatschef: Johannes Jensen.

Indkøb, lager, arkiv og maskinstue: Fuldmægtig: H. Albæk Pedersen.

Sekretariat: Fuldmægtig: Edith Brøndum.

**ØKONOMISK/FORVALTNING:**

Økonomikontor:

Kommunebogholder: Arthur Jensen.

Ejendomsskatter og afgifter: Overassistent: Niels P. Pedersen.

Inkasso: Pantefoged: Grethe Slyk.

Folkeregister:

Skattekontor:

Skatteinspektør: Karl Rafn.

Ligningskontor: Fuldmægtig: Ib Pedersen.

Arbejdsgiverkontrol: Afdelingsleder: Elmer Gregersen.

**SOCIAL- OG SUNDHEDS-FORVALTNING:**

Socialinspektør: Poul M. Neergaard.

Forsorgsafdeling, sociale institutioner: Afdelingsleder: Børge Jonasson.

Sygesikringsafdeling: Fuldmægtig: Møller Grindsted Jensen

Børneværnsafdelingen: Familievejleder: Erland Thomsen.

Pensionsafdelingen: Overassistent: Tove Christensen.

Den kommunale sundhedspleje: Sundhedsplejerske: Helle Kersting.

**TEKNISK FORVALTNING:**

Stadsingeniørens kontor: Stadsingeniør: H. Vestergaard Jespersen. Vejassistent: Harry Pedersen.

**Bygningsinspektorat:**

Bygningsinspektør: H. Vestergaard Jespersen.  
Konstruktør: Jørgen Larsen.

**Brandinspektorat:**

Konstruktør: Jørgen Larsen.

**Civilforsvar:**

Civilforsvarsleder: N. P. Knudsen.

**Værkerne:**

El-værk: Driftsleder: Finn Holst.

Vandværk: Vandværksbestyrer: N. P. Knudsen.

**Havnevæsenet:**

Havnefoged: Jens Chr. Jensen.

**KULTUREL FORVALTNING:****Skolevæsenet:**

Skoleledet: Keld Enig Rasmussen, Sæby. Tlf. (08) 46 11 11

**Biblioteksvæsenet:**

Overbibliotekar: Egon Pedersen.  
Hovedbiblioteket, Frederikshavnsvej 2, 9300 Sæby. Tlf. (08) 46 15 26.

**Levnedsmiddelkontrol:**

Kontrakt med Frederikshavn kommunes levnedsmiddelkontrol.

**Sociale institutioner, skoler m.v. i Sæby kommune:****Sociale Institutioner:****Alderdomshjem:**

»De gamles Hjem«, Algade 3  
9300 Sæby. Tlf. (08) 46 11 97  
Bestyrerinde: Fru Ester Olsen  
(38 pladser)

»De gamles Hjem«, 9750 Øster-Vraa  
Tlf. (08) 95 21 11 lokal 78  
Bestyrerinde: Frk. Grethe Jensen  
(27 pladser)

»De gamles Hjem«  
9352 Dybvad. Tlf. (08) 86 40 59  
Bestyrer: Kr. Stougaard  
(21 pladser)

Præstbro Alderdomshjem  
9353 Præstbro  
Tlf. (08) 86 81 11 lokal 90  
Bestyrerinde: Edith Pedersen  
(18 pladser)

Alderdomshjemmet »Anders Nielsens Minde«, Hørby  
9300 Sæby. Tlf. (08) 46 60 93  
Bestyrerinde: Fru Marie Jensen  
(11 pladser)

**Syge- og plejehjem:**

Syge- og Plejehjemmet,  
Jacob Friisvej 6, 9300 Sæby  
Tlf. (08) 46 19 22  
Forstanderinde: Fru Ellen M. Wit-  
torff  
(44 pladser)

**Børne-, ungdoms- og forsorgs-  
institutioner:****Børnehjem:**

Sæby Børnehjem, Slagterivej 7  
9300 Sæby. Tlf. (08) 46 11 64  
Forstander: Peder Hansen  
(24 børn i alderen 2-16 år)  
Selvejende institution under Kirke-  
lig Forening for den Indre Mission  
i Danmark

**Ungdomhjem:**

Holt Bjerg ungdomshjem  
9353 Præstbro. Tlf. (08) 86 70 28  
Konstitueret forstander: Afdelings-  
leder Gunner Andreasen  
(18 unge i alderen fra 14-20 år)  
Selvejende institution under Børne-  
og ungdomsforsorgen

**Skoler:****SKOLEFORVALTNINGEN:**

Skoledirektør: Keld Enig Rasmussen  
Sæby Rådhus  
Tlf. (08) 46 11 11

**Kommunale folkeskoler:**

Stensnæsskolen, Voerså, 9300 Sæby  
Tlf. (08) 46 00 60  
Skoleinspektør: E. Albæk  
Hørby Centralskole  
9300 Sæby. Tlf. (08) 46 60 75  
Skoleinspektør: Anders Olesen  
Østre skole, 9352 Dybvad  
Tlf. (08) 86 40 74  
Skoleinspektør: Th. Højbjerg-Peder-  
sen  
Vestre skole  
9352 Dybvad. Tlf. (08) 86 42 38  
Skoleinspektør: Jens Vlum  
Sæby kommuneskole, 9300 Sæby  
Tlf. (08) 46 11 29  
Skoleinspektør: Herbert Nielsen  
Thorshøj skole, 9750 Østervraa  
M. C. Bramsen  
Torslev Centralskole,  
9750 Østervraa. Tlf. (08) 95 12 02  
Skoleinspektør: M. C. Bramsen  
Understed skole,  
Understed, 9300 Sæby  
Tlf. (08) 46 51 30  
Førstelærer: Henny Kjeld  
Volstrup skole, 9300 Sæby  
Tlf. (08) 46 80 57  
Skoleinspektør: Sv. Hertz

**Andre skoler:**

Stidsholt Ungdomsskole  
9300 Sæby. Tlf. (08) 46 81 03  
Forstander: Jeppe Buhrkall  
Hørby Ungdomsskole  
Forstander: Finn Jacobsen

**Søllerød**

Rådhuset  
2840 Holte  
Tlf. (02) 42 15 15  
Postgiro: 1 16

**Borgmesterkontor:****Kommunekontor:****Folkeregister:****Skattekontor:**

**Teknisk forvaltning:**  
10-14, torsdag tillige 16-18

**Skoleforvaltningen:**

Morlenesvej 33, 2840 Holte  
Tlf. (02) 42 21 33  
10-14, torsdag tillige 16-18

**Social- og sundhedsforvaltningen:**

Langebjerg 4, 2850 Nærum  
Tlf. (02) 80 15 33  
10-14, torsdag tillige 16-18

**Biblioteksvæsen:**

Søllerød kommunebiblioteker  
Hovedbiblioteket  
Biblioteksaléen 1-5, Nærum  
Tlf. (02) 80 04 86

**Civilforsvarskontor:**

Rådhuset  
2840 Holte  
Tlf. (02) 42 15 15

**Kommunekode: 181****Amtskommune: København****Retskreds: Lyngby****Politikreds: Lyngby****Skattekreds: Lyngby-Søllerød****Vurderingskreds: Søllerød vestre og  
østre****Folketal 1/10-75: 32.647****Areal i ha: 3.743****Kommunevalget 5. marts 1974:**

Af 21.519 vælgere stemte 14.791, her-  
af 14.688 gyldige stemmer. Stemme-  
procent: 68,7. A 2.881 (4), B 1.152 (1),  
C 4.657 (6), E 173 (0), F 623 (1), K 266  
(0), M 252 (0), V 1.472 (1), Z 1.817 (2),  
T1 (Tværpøl. gruppe, Holte-Øverød)  
240 (0), T2 (Tværpøl. gruppe, Gl.  
Holte-Vedbæk-Trørød) 241 (0), T3  
(Tværpøl. gruppe, Søllerød-Nærum-  
Skodsborg) 159 (0), Ø (Borgerlisten)  
425 (0), [T1+T2+T3] .(A+B+E) (C+  
Ø) og (F+K+Y).

**Kommunalbestyrelsens****15 medlemmer:**

Borgmester: Nordkild, H., fabrikant.  
(C). FØ, T, FBra.

1. viceborgmester: Schunck, Jørgen,  
skoleinspektør. (A). Ø, FE, Byp,  
FPLM&Kult.

2. viceborgmester: Broberg, Birgitta,  
fru. (C). E, Sko, FBy, Skk, By.  
Fabrin, Erik, direktør. (V). Ø, Sko, Bi,  
PLM&Kult, Bo.

Hansen, Bent Møller, direktør, cand.  
jur. (C). Ø, So, Sko, Byp, Bø, Fri,  
Skk, PLM&Kult.

Hansen, Ulla, fuldmægtig, cand. polit.  
(A). So, T, Byp, Bø, By.

Hansen, Valdemar, underdirektør. (C).  
So, T, FBi, Bø, By, PLM&Kult.

Hylstrup, E., generalsekretær, cand.  
jur. (A). Ø, So, FSKo, Bø, Fri, Skk.

Jensen, Niels Ove, arbejdsmand. (Z).  
T, E, Sko, Bra, Fri, Skk, By.

Kruchow, Edele, rektor. (B). So, T, E,  
Bø, PLM&Kult.

Levinsen, K. S., advokat. (Z). Ø, Byp,  
Bi, PLM&Kult.

Lund, Kj., ekspeditionssekretær. (A).  
T, Sko, Bi, Fri, Skk, PLM&Kult, Bo.

Rude, Rasmus, stud. mag. (F). So,  
Byp, Bø, PLM&Kult.

Schwarz-Nielsen, C. J., bagermester.  
(C). FT, E, Byp, Bra, Li, FBy, FBo.

Sylvestersen, F. K., oberstløjtnant.  
(C). Ø, FSo, Sko, Bi, FBø, Fri, Li,  
Skk, PLM&Kult.

**Nedsatte udvalg  
og kommissioner: (formænd)**

**Økonomiudvalget:**

Borgmester, fabrikant H. Nordkild.

**Stående udvalg:**

Det sociale udvalg: Oberstløjtnant  
F. K. Sylvestersen.

Udvalget for tekniske anliggender:

Bagermester C. J. Schwarz-Nielsen.

Udvalget for faste ejendomme:

Skoleinspektør Jørgen Schunck.

Vedbæk havnebestyrelse:

C. J. Schwarz-Nielsen.

Planlægnings- og kulturudvalget:

Skoleinspektør Jørgen Schunck.

Skoleudvalget: Generalsekretær

cand. jur. E. Hylstrup.

Byplanudvalget: Fru Birgitta Bro-  
berg.

Biblioteksudvalget: Underdirektør  
Valdemar Hansen.

**Andre udvalg og kommissioner:**

Brandkommission: Borgmester,  
fabrikant H. Nordkild.

Børne- og ungdomsværn: Oberstløjtnant  
F. K. Sylvestersen.

Fritidskommission: Cand. jur. Knud  
Schultz.

Ligningskommission: Landsretssagfører  
Erik Øigaard.

Skolekommission: Oberstløjtnant F. K.  
Sylvestersen.

Byggeudvalg: Bagermester C. J.  
Schwarz-Nielsen.

Boligudvalg: Bagermester C. J.  
Schwarz-Nielsen.

**Sekretær for kommunalbestyrelsen:**

Kommunaldirektør, cand. jur. P. E.  
Mathiesen.

**Kommunens revision:**

Schøbel & Marholt.

**Den kommunale administration:**

Kommunaldirektør: Cand. jur. P. E.  
Mathiesen.

**ØKONOMISK/ADMINISTRATIV  
FORVALTNING:**

**Sekretariatet:**

Kommunaldirektør: Cand. jur. P. E.  
Mathiesen.

Kontorchef: Cand. jur. E. Astrup.

Ekspeditionssekretær: Cand. jur.

L. Sejer Larsen.

Fuldmægtige:

Gerda Andersen.

Cand. jur. Jørgen Madsen.

(boliganvisning).

**Regnskabsafdelingen:**

Regnskabschef: Verner Larsen.

Ekspeditionssekretær: C. Hugaard  
Andersen.

Fuldmægtige:

Lis Comas.

Jørgen Weismann Poulsen.

**Opkrævningskontor:**

(Hovedkasse, inkasso, arbejdsgiver-  
kontrol).

Ekspeditionssekretær: Erik Peter-  
sen.

Overassistent:

Tage Allerup (hovedkassen).

Pantefoged: H. Mortensen.

**Fuldmægtige:**  
Gunnar Eriksen  
(arbejdsgiverkontrollen)  
Kaj O. Nielsen (inkasso).  
Aksel Olesen.

**Ligningsafdelingen:**  
Ligningsinspektør: Helge Christiansen.  
Vicekontorchef: Poul Jensen.  
Ekspeditionssekretær: Poul Stokholm.  
**Fuldmægtige:**  
Erik Jensen.  
Anders Larsen.  
Inge Træden Nielsen.  
Kay Gjeding Olsen.

**Folkeregister:**  
Ekspeditionssekretær: Kj. Lund.  
Fuldmægtig: Jytte Ibsen.

**Personalekontoret:**  
Ekspeditionssekretær: Ove Guldborg.  
Fuldmægtig: Jørgen Gregersen.

**Ejendoms kontor:**  
(Kommunens ejendomme, ejendoms-skatte).  
Ekspeditionssekretær: J. V. Seifert  
Fuldmægtig: C. P. Sørensen.

**SOCIAL- OG SUNDHEDS-FORVALTNING:**  
Socialinspektør: Carl Hansen.  
Vicekontorchef: Cand. jur. J. Helt-Hansen.

**Sikringsafdelingen:**  
Fuldmægtig: K. Lyng.

**Pensions- og omsorgskontoret:**  
Fuldmægtig: A. T. Nielsen.

**Administrationsafdelingen:**  
Fuldmægtig: Sølvæg Hansen.

**Bistandsafdelingen:**  
Kst. fuldmægtig: Gertrud Nielsen.

**TEKNISK FORVALTNING:**  
Stadsingeniør: Cand. polyt. Aage Holm.  
Stedfortræder for stadsingeniøren: Afdelingsingeniør D. Andersen.

**Sekretariat:**  
Overassistent: Aksel Christensen.

**Bygningsafdeling:**  
Afdelingsarkitekt: ....

**Planlægningsafdeling:**  
Afdelingsarkitekt: Mogens Dannisøe.

**Hygiejnisk afdeling:**  
Afdelingsingeniør: Jørgen Valentin.

**Vejafdeling:**  
Afdelingsingeniør: D. Andersen.

**Bygningsinspektorat:**  
Bygningsinspektør: L. Brandt.

**Brandvæsen:**  
Brandinspektør: Smedemester Fr. Hansen, Solbakken 31, 2840 Holte  
Tlf. (02) 42 11 45

**Civilforsvar:**  
Henv. til tekn. forv. sekretariat.

**Gartnerforhold:**  
Herunder Søllerød og Vedbæk kirkegårde.  
Henvendelse til vejafdelingen.

**Levnedsmiddelkontrol:**  
Henvendelse til hygiejnisk afdeling

**Indkøbskontoret:**  
Fuldmægtig: A. Engelbrecht.

**Idrætsforhold:**  
Henvendelse til vejafdelingen.

**Vandværk:**  
Tekn. ing. Tage Selchau

**Elforsyning:**  
Henvendelse til NESA.  
Strandvejen 102, 2900 Hellerup  
Tlf. (01) HE 40 01

**Gasforsyning:**  
Henvendelse til A/S Strandvejsgasværket, Strandvejen 72, 2900 Hellerup.  
Tlf. (01) HE 48 12

**Vedbæk havn:**  
(Selvejende institution med bagermester C. J. Schwarz-Nielsen. som formand).  
Henvendelse til bygningsafdelingen.

**SKOLEFORVALTNING:**

**Skolevæsenet:**  
Skoledirektør: H. Holm.  
Pædagogisk medhjælper: Agnete Andersson.  
Fritidsinspektør: B. Stougaard.  
Ekspeditionssekretær: G. Foght.  
Fuldmægtig: Aase Crone.  
Bjarne Håkansson.  
Ove Leibølle.  
Ungdomsskoleinspektør: Per Ole Jensen.

**Fælleslærerrådets formand:**  
Leif Rasmussen,  
Ny Holte skole.

**Erhvervskonsulent:**  
B. A. Sørensen, Nærumgårdskolen.

**Skolebibliotekskonsulent:**  
I. Ipsen. Øverødvej 92  
2840 Holte

**Skolelærer:**  
Nærumgårdskolen, Rundforbiskolen, Vedbæk skole og Adventisternes Privatskole:  
Mogens O. C. Christiansen.  
Gl. Holte skole:  
Ny Holte skole, Vangeboskolen og Skovlyskolen:  
Oluf Hassing.  
Trørødskolen og Holte Gymnasium:  
Erik Bertram.  
Søllerød lille skole:  
Jørgen Littauer.

**Ledende skolepsykolog:**

H. W. Nielsen, Øverødvej 92,  
2840 Holte. Tlf. (02) 42 09 62.

**Skoletandklinikchef:**

G. Lyndrup, Skovlyskolen  
2840 Holte. Tlf. (02) 42 24 48

**Biblioteksvæsenet:**

Stadsbibliotekar: Annalise Børresen  
Hovedbiblioteket, 2850 Nærum  
Tlf. (02) 80 04 86  
Vicestadsbibliotekar: Poul Ravn-  
løkke

**Sociale institutioner, skoler m. v. i Søllerød kommune:****Sociale institutioner:****Plejehjem:**

## »Hegnsgaarden«

Alleen, 2850 Nærum  
Tlf. (02) 80 07 96 - 78 pladser  
Forstander: J. Hedegaard Christen-  
sen.

## »Frydenholm«

Kongevej 127, 2840 Holte  
Tlf. (02) 42 19 35 - 62 pladser  
Forstander: H. Winther Mortensen  
Omsorgscentret:  
Vangeboled 7, 2840 Holte.  
Tlf. (02) 80 07 06  
Omsorgskonsulent: Chr. Christensen

**Skoler:****Kommunale folkeskoler:**

Gl. Holte skole  
Øverødvej 246, 2840 Holte  
Tlf. (02) 80 29 81  
Skoleinspektør: Grete Fugl  
Ny Holte skole  
Grünersvej 6, 2840 Holte  
Tlf. (02) 42 21 74  
Skoleinspektør: Kj. Kabel  
Nærumgårdskolen  
Frøerlund 7-9, 2850 Nærum  
Tlf. (02) 80 05 16  
Skoleinspektør: J. Berg  
Rundforbiskolen  
Egebækvej 133, 2850 Nærum  
Tlf. (02) 80 01 28  
Skoleinspektør: P. Ketil-Hansen  
Skovlyskolen  
Borgm. Schneidersvej 40, 2840 Holte  
Tlf. (02) 42 37 22  
Skoleinspektør: Lelf Helmer Peter-  
sen  
Trørødskolen  
Gl. Holtevej 2, 2950 Vedbæk  
Tlf. (02) 89 10 88  
Skoleinspektør: Ellen Dejgaard  
Vangeboskolen  
Vangeboled 7-9, Holte  
Tlf. (02) 80 20 65  
Skoleinspektør: A. Øye  
Vedbæk skole  
Henriksholms Allé 4, 2950 Vedbæk  
Tlf. (02) 89 33 55  
Skoleinspektør: P. Gulddammer

**Private skøler:**

Adventisternes Privatskole  
Concordiavej 16, 2850 Nærum  
Tlf. (02) 80 31 43  
Forstander: Gotfred Frederiksen  
Søllerød lille skole  
Vejløsøvej 40, Holte  
Tlf. (02) 42 35 45  
Leder: Poul Sørensen

**Gymnasier:**

Holte Gymnasium  
(Selvejende institution)  
Skolevej 16, 2840 Holte  
Tlf. (02) 42 06 96  
Rektor: V. Haarsted

**Andre skøler:**

Holte Børnehaven Seminarium  
De Conincksvej 20, 2840 Holte  
Tlf. (02) 42 14 16  
Rektor: Flemming Andersen  
Søllerød realkursus  
Rundforbiskolen, Egebækvej 133  
2850 Nærum. Tlf. (02) 80 01 28  
Skoleinspektør: P. Ketil-Hansen  
Holte-Hus Efterskole for ordblinde  
og læseretarderede  
Vejløsøvej 41, 2840 Holte  
Tlf. (02) 42 06 22  
Forstander: Erik Watson

**Sønderborg****Rådhuset**

6400 Sønderborg

Tlf. (04) 42 25 15

Postgiro: 96 69

**Borgmesterkontor:****Kommunekontor:****Folkeregister:****Socialkontor:**

Kastanie Alle 26

Tlf. (04) 42 25 15

9-14, torsdag tillige 16-18, lørdag  
lukket

**Teknisk forvaltning:**

9-14, torsdag tillige 16-18, lørdag  
lukket

**Skattekontor:**

Brorsonsvej 1

6400 Sønderborg

Tlf. (04) 42 68 65

9-14, torsdag tillige 16-18, lørdag  
lukket

**Civilforsvarskontor:**

Asylvej 20

6400 Sønderborg

Tlf. (04) 42 13 03

9-14, torsdag tillige 16-18, lørdag  
lukket

**Havnekontor:**

Nørrebro 1  
6400 Sønderborg  
Tlf. (04) 42 27 65  
8—12 og 14—18

**Kulturel forvaltning:**

Asylvej 5  
6400 Sønderborg  
Tlf. (04) 42 30 76  
9—14, torsdag tillige 16—18

**Kommunekode:** 537

**Amtskommune:** Sønderjylland

**Retskreds:** Sønderborg

**Politikreds:** Sønderborg

**Skattekreds:** Sønderborg

**Vurderingskreds:** Sønderborg

**Folketal 1/7-75:** 29.163

**Areal i ha:** 5.440,0

**Kommunevalget 5. marts 1974:**

Af 19.737 vælgere stemte 11.803, heraf 11.691 gyldige estemmer. Stemmepercent: 59,8. A 5.072 (11), B 623 (1), C 1.443 (3), E 195 (0), F 236 (0), K 118 (0), M 125 (0), Q 362 (0), S 523 (1), V 1.698 (3), Z 1.173 (2), Medborgerlisten 123 (0). (C+V), (E+N) og (F+K).

**Kommunalbestyrelsens****21 medlemmer:**

**Borgmester:** Christensen, Harry. (A). FØ, FC.

1. viceborgmester: Hansen, Knud, overpolitbetjent. (A). Ø, FSo, FBø.

2. viceborgmester: Hellesen, Sv. A., revalideringschef. (V). T, Kult, Be. Bräuner, Søren, arkitekt. (A). E, Kult, H, Bra, Bø.

Ellevang, Fritz I., ingeniør. (B). Kult. Frandsen, Orla, formand. (A). T, E. Groth, Peer E., advokat. (Z). E.

Hansen, Børge Bisgaard, toldpatuljemester. (A). Ø, FKult.

Hansen, A. P., fabrikant. (V). Ø, FH. Holbek, Elise, fru (C). Kult, Bø.

Jacobsen, Peter, kontorassistent. (A). So, E, Bø.

Jørgensen, Jørgen, maler. (A). Kult, Be, Frn.

Kruse, Lars, revalideringskonsulent. (C). So, H, Bø.

Knudsen, F. E., revisor. (Z). T.

Petersen, Jørgen, overportør. (A). FT, H, Bra.

Petersen, A. Krogh, værkstedsleder. (A). Kult, Uns.

Rohleder, Peter, stadsbibliotekar. (A). So, E, Bø.

Sander-Larsen, Helmer, gårdejer. (V). E, C.

Terp, Horst P., overlærer. (S). So, Bø.

Tillisch, Frits G., oberst. (C). Ø, FE, FBra.

Winzor, Ingolf, overtrafikassistent. (A). T, H, Von.

**Nedsatte udvalg og kommissioner: (formænd)****Økonomiudvalget:**

Borgmester Harry Christensen.

**Stående udvalg:**

**Det sociale udvalg:** Overpolitbetjent Knud Hansen.

**Udvalget for tekniske anliggender:** Overportør Jørgen Petersen.

**Udvalget for faste ejendomme:** Oberst Frits G. Tillisch.

**Udvalget for kulturelle anliggender:** Toldpatuljemester Børge Bisgaard Hansen.

**Havneudvalget:** Fabrikant A. P. Hansen.

**Andre udvalg og kommissioner:** Brandkommission: Oberst Frits G. Tillisch.

**Børne- og ungdomsværn:** Overpolitbetjent Knud Hansen.

**Civilforsvarskommission:** Borgmester Harry Christensen.

**Fritidskommission:** Byrådsmedlem Jørgen Jørgensen.

**Ligningskommission:** Toldbetjentformand Hans Johansen.

**Skolekommission:** Byrådsmedlem Jørgen Jørgensen.

**Sekretær for kommunalbestyrelsen:** Kommunaldirektør: Cand. jur. H. Neerhøj.

**Kommunens revision:** Kommunernes Revisionsafdeling, København.

**Den kommunale administration:**

Kommunaldirektør: Cand. jur. H. Neerhøj.

**Borgmesterkontor:**

Kontorchef: Cand. polit. I. Skettrup

**Økonomikontor:**

Kommunebogholder: P. Louring-Andersen.

**Ligningsforvaltning:**

Skatteinspektør: C. Jørgensen.

**SOCIAL- OG SUNDHEDS-FORVALTNING:**

Socialinspektør: Knud Møller.

**Sygesikring:**

Ekspeditionssekretær: Dennis Larsen

**TEKNISK FORVALTNING:****Stadsingenlørrens kontor:**

Stadsingeniør: Carl Andresen.

**Bygningsinspektorat:****Stadsarkitektens kontor:**

Stadsarkitekt: J. Juhler.

**Brandinspektorat:**

Brandinspektør: Fr. Müller.

**Civilforsvar:**

Asylvej 20, 6400 Sønderborg  
Tlf. (04) 42 13 03

Civilforsvarsleder:

K. Lyhne Pedersen.

Civilforsvarsinspektør: J. Lindberg Jacobsen.

**De kommunale værker:**

Holger Drachmanns Gade 1,  
6400 Sønderborg, tlf. (04) 42 43 43

**Havnevæsenet:**

Havneingeniør: C. Andresen.

Havnefoged: J. Skov.

**Levnedsmiddelkontrol:**

Engelshøjgade 1-3, 6400 Sønderborg,  
tlf. (04) 42 22 67

Stadsdyrlæge: J. Pedersen.

**KULTUREL FORVALTNING:****Skolevæsenet:**

Asylvej 5, 6400 Sønderborg  
tlf. (04) 42 30 76

Skoledirektør: H. Flintholm Hansen.

Viceskoleledelse: Bent Emgren.

Ungdomsskoleinspektør: Kst. ungdomsskoleinspektør G. Hansen.

Ledende skolepsykolog: A. Villekjær.

Soucheff: Skolepsykolog G. Lausten.  
Tale- og hørekonsulent: J. Fredslund Madsen.

Konsulent for hjælpeskolen:

J. Jacobsen.

Skolebibliotekskonsulent: Poul

Buss.

Konsulent for småbørnsundervisning: Inge Bergland.

Konsulent for orientering-undervisning: Harry Schmidt.

Konsulent for erhvervs- og uddannelsesorientering: Jørgen Olesen.

Konsulent for kuratorvirksomhed: Eilif Wilmar.

Skolelæge: Fru D. M. Boisen.

Klinikchef: Lelf Schøning.

**Kommunegartnerens kontor:**

Asylvej 5, 6400 Sønderborg  
tlf. (04) 42 30 76

Ladegården, tlf. (04) 42 34 61

**Biblioteksvæsenet:**

Kongevej 19, 6400 Sønderborg,  
tlf. (04) 42 26 31

Stadsbibliotekar: P. Rohleder.

**Sociale institutioner, skoler m. v. i Sønderborg kommune:****Sociale institutioner:****Alderdoms- og plejehjem:**

De Gamles Hjem

Damgade 5, 6400 Sønderborg

Tlf. (04) 42 26 38

Bestyrer: V. Clausen

(73 pladser)

Alderdomshjemmet i Ulkebøl

Augustenborgvej, 6400 Sønderborg

Tlf. (04) 42 18 68 - 23 pladser

Bestyrerinde: Mette Bak

Sønderborg Plejehjem

6400 Sønderborg

Tlf. (04) 42 77 77 - 55 pladser

Bestyrer: Vakant

Ulkebøl plejehjem

Mågevænget, tlf. 42 85 00 - 56 pladser

Bestyrer: Peter Hansen

**Børne-, ungdoms- og forsorgsinstitutioner:**

Sønderborg Erhvervsskole

Borgmester Andersensvej

6400 Sønderborg, tlf. (04) 42 64 18

Normeret til 36 elever

Ungdomshjemmet Dybbøl Gartner-

hjem, Ragebølskovvej 3

6400 Sønderborg

Tlf. (04) 42 39 36

Forstander: Sv. Holst

22 unge mænd 16-20 år

**Skoler:****Kommunale folkeskoler:**

Ahlmann-Skolen, Kongevej 53

Tlf. (04) 42 38 58

Skoleinspektør: J. Korning

Kløvermark-Skolen, Kløvermarken 1

Tlf. (04) 42 62 55

Skoleinspektør: E. Weng

Sct. Jørgens Skole, Asylvej

Tlf. (04) 42 64 65

Skoleinspektør: kst. skoleinspektør

G. Hansen

Sønderskov-Skolen, Grundtvigs-

allé 100, tlf. (04) 42 33 58

Skoleinspektør: Chr. K. Touborg



Ulkebøl Skole, Ulkebøl  
Tlf. (04) 42 37 04  
Skoleinspektør: B. Stougård Thomsen

Dybbøl-Skolen, Gl. Aabenraavej,  
6400 Sønderborg  
Tlf. (04) 42 45 23  
Skoleinspektør: V. Berg

Humlehøj-Skolen  
Tlf. (04) 42 84 90  
Skoleinspektør: G. Jacobsen

Huholt Skole, Huholt,  
6400 Sønderborg  
Tlf. (04) 42 64 51  
Førstelærer: N. J. Vinther

#### Private skoler:

Deutsche Privat Schule  
Arnkilgade 10  
Tlf. (04) 42 37 85  
Rektor: A. Pilnay

#### Gymnasier:

Sønderborg Statsskole, Kongevej 37  
Tlf. (04) 42 34 27  
Rektor: D. Keller Hansen

#### Andre skoler:

Handelsskolen, Sdr. Landevej 30  
Tlf. (04) 42 55 25  
Direktør: O. Loff

Handelshøjskoleafdeling,  
Sdr. Landevej 30  
Tlf. (04) 42 55 25  
Studieleder: E. Høvenhoff

Håndværkerskolen i Sønderborg  
Sdr. Landevej 20  
Tlf. (04) 42 47 44  
Forstander: Aage Fogh

Sønderborg Teknikum  
Voldgade 5  
Tlf. (04) 42 55 50  
Rektor: Kay M. Gram

Statens Sømandsskole  
Sundgade 3  
Tlf. (04) 42 13 35  
Forstander: A. H. Jakobsen

Den Sønderjydske Sygeplejeskole  
Landhospitalet, Engeshøjgade  
Tlf. (04) 42 20 26  
Forstander: E. Rønn

Tansbjergskolen  
B. S. Ingemanns Vej  
Tlf. (04) 42 62 74  
Forstander: Liebe Lindgreen

Idrættshøjskolen i Sønderborg  
Tlf. (04) 42 18 48

## Sønderhald

Middelgade  
8963 Auning  
Tlf. (06) 48 31 66  
Postgiro: 403 83 71

**Borgmesterkontor:**

**Kommunekontor:**

**Socialkontor:**

**Teknisk forvaltning:**

Tlf. (06) 48 60 00  
Tirsdag 10—12,30, 14—16  
Onsdag 10—12,30  
Torsdag 10—12,30, 14—18  
Fredag 10—12,30

**Folkeregister:**

**Skattekontor:**

**Kulturel forvaltning:**

Hannebjerg  
8900 Randers  
Tlf. (06) 49 45 55  
Tirsdag 10—12,30, 14—16  
Onsdag 10—12,30  
Torsdag 10—12,30, 14—18  
Fredag 10—12,30

**Kommunekode: 747**

**Amtskommune: Århus**

**Retskreds: Randers herredsret**

**Politikreds: Randers**

**Skattekreds: Rougsø**

**Vurderingskreds: Sønderhald-Rougsø**

**Folketal 1/10-75: 7.673**

**Areal i ha: 13.679,7**

#### Kommunevalget 5. marts 1974:

Af 4.779 vælgere stemte 3.274, heraf 3.217 gyldige stemmer. Stemmeprocent: 68,5. A 983 (5), G1 467 (3), G2 255 (1), G3 241 (1), H 72 (0), J1 485 (2), J2 184 (1), J3 432 (2), L 98 (0). [G1+G2+G3 - J1+J2+J3]. (G1+G2+G3+J1+J2+J3).

#### Kommunalbestyrelsens 15 medlemmer:

Borgmester: Thøgersen, G. Kirk, smedemester. (UP). FØ, Bra.

1. viceborgmester: Skipper, Peder B., gårdejer. (UP). Ø, FKult, Li, Skk.  
Andersen, Georg, fhv. kredsformand. (A). Ø, So, Bra, Bø, Li, Skk, O.

Borring, Bent R., konsulent. (UP).  
Kult, Bra, Skk.  
Brøsted, Nikolaj, gårdejer. (UP). FSo,  
T, FBø, O.  
Christensen, Michael, socialrådgiver.  
(A). Ø, E, Skk.  
Hansen, Mogens, murermester. (UP).  
T, S, Fri.  
Jespersen, Anni, husmoder. (UP).  
Kult, Skk, O.  
Nielsen, Evald, gårdejer. (UP). E,  
F, Skk, Kult, Li, Skk.  
Nielsen, Jens Arne Jepsen, snedker-  
mester. (UP). Ø, FT, Bra.  
Nielsen, Herluf, slagterarbejder. (A).  
T, Li, O.  
Pagter, Reinholdt, gårdejer. (UP). So,  
FE, BØ.  
Thomassen, Viggo, kontorbestyrer.  
(A). T, Li.  
Thomsen, Ella Plougmann, sygeple-  
jerske. (UP). So, E, Bø, FO.  
Wyrzt, Kirsten, socialrådgiver. (A).  
So, Kult, BØ.

### Nedsatte udvalg og kommissioner: (formænd)

#### Økonomiudvalget:

Borgmester, smedemester G. Kirk  
Thøgersen.

#### Stående udvalg:

Det sociale udvalg: Gårdejer Nikolaj  
Brøsted.

Udvalget for tekniske anliggender:  
Snedkermester Jens Arne J.  
Nielsen.

Udvalget for faste ejendomme:  
Gårdejer Reinholdt Pagter.

Udvalget for kulturelle anliggender:  
Gårdejer Peder B. Skjpper.

#### Andre udvalg og kommissioner:

Børne- og ungdomsværn: Gårdejer  
Nikolaj Brøsted.

Omsorgsudvalg: Sygeplejerske Ella  
Plougmann Thomsen.

Sekretær for kommunalbestyrelsen:  
Mogens Erichsen.

#### Kommunens revision:

Kommunernes Revisionsafdeling.

### Den kommunale administration:

Kæmner: Mogens Erichsen.

#### ØKONOMISK/ADMINISTRATIV FORVALTNING:

##### Sekretariat:

Kæmner: Mogens Erichsen.  
Fuldmægtig: Ellen Hjorth Kristof-  
fersen.

##### Kasserer- og bogholderikontor:

Kommunebogholder:  
Fuldmægtig: Inger Jensen.

##### Skattekontor:

Skatteinspektør: H. J. Laursen.  
Pantefoged: Fuldmægtig Aksel  
Johansen.

##### Folkeregister:

Folkeregisterfører: Assistent Peder  
Johnsen.

#### SOCIAL- OG SUNDHEDS- FORVALTNING:

Socialinspektør: N. E. Brandenburg.  
Sygesikring:

Overassistent: Arne Olsen.

##### Familjevejledning:

Socialrådgiver: Henning Jaquet

##### Hjemmesygepleje, husmoderafløsning og hjemmehjælp:

Ledende hjemmesygeplejerske: Elly  
Larsen

#### TEKNISK FORVALTNING:

Kommuneingeniør: Bent Lyng Ped-  
ersen.

##### Bygningsinspektorat:

Bygningsinspektør: Konstruktør  
Erling Thoft.

##### Civillforsvar:

Civillforsvarsleder:  
Snedkerm. J. A. Jepsen Nielsen

#### KULTUREL FORVALTNING:

##### Skolevæsenet:

Ledende skoleinspektør: A. Arendt  
Nielsen.

Ungdomsskoleinspektør: Hugo L.  
Hansen.

### Sociale institutioner, skoler m. v. i Sønderhald kommune:

#### Sociale institutioner:

##### Alderdoms- og plejehjem:

Møllehjemmet  
Elmevej, 8963 Auning  
Tlf. (06) 48 32 12 - 25 pladser  
Poul L. Nielsen

Virring alderdomshjem  
Virring pr. 8900 Randers  
Tlf. (06) 49 44 34 - 13 pladser  
Bestyrer: Rigmor Pedersen.

Avning Plejehjem (privat)  
16 pladser, tlf. 48 32 25  
Bestyrer: Viggo Bjerre

**Børnhaver (selvejende):**

Børnehaven »Sandbo«  
Sandagervej 14, Assentoft  
8900 Randrs, tlf. (06) 49 70 68  
Leder: Nina Jensen

Sct. Georgs Gårdens børnehaver  
Rolighedsvej 13, Auning  
Tlf. (06) 48 32 37  
Leder: Marion Hansen

**Skoler:****Kommunale folkeskoler:**

Auning skole  
Østergade, 8963 Auning  
Tlf. (06) 48 31 78  
Ledende skoleinspektør: A. Arendt  
Nielsen  
Sønderhald skole  
8965 Assentoft  
Tlf. (06) 49 40 05  
Skoleinspektør: Ejvind Fausø

**Søndersø**

5471 Søndersø

Tlf. (09) 89 11 92

Tlf. lukket 13—13,30

Post giro: 809 03 00

Borgmesterkontor:

Kommunekontor:

Folkeregister:

Skattekontor:

Socialkontor:

Teknisk forvaltning:

Skoleforvaltning:

10—13, torsdag tillige 15—18

Kommunekode: 483

Amtskommune: Fyn

Retskreds: Odense by- og herredsret

Politikreds: Odense

Skattekreds: Nordfyns

Vurderingskreds: Bogense

Folketal 1/10-75: 10.651

Areal i ha: 18.186

Kommunevalget 5. marts 1974:

Af 7.001 vælgere stemte 4.883, heraf  
4.837 gyldige stemmer. Stemmeprø-  
cent: 69,76. A 1.214 (4), B 733 (2), C  
562 (2), E 70 (0), M 163 (0), V 1.698 (6),  
Z 397 (1). (C+V) og (B+E).

**Kommunalbestyrelsens****15 medlemmer:**

Borgmester: Larsen, Jørgen, gårdejer.  
(A). Ø, So, Bø.

Viceborgmester: Jensen, Arne, lærer.  
(A). Ø, So.

Tofte, Hans Chr., gårdejer (V). T, E,  
Rasmussen, Arne Lindegård, land-  
mand. (B). Ø, So, Kult, Bø, Fri, Skk.  
Pedersen, Arne Overgård, lærer. (V).  
So, Kult, Bø, Fri, Skk.

Jensen, Christian, kontorbestyrer. (A).  
Kult, Fri, Skk.

Christensen, Carl Martin, gårdejer.  
(C). FT, Kult, Fri, Skk.

Pilegård, Erik, gårdejer. (V). FKult,  
Fri, FSKk.

Jørgensen, Hans Marius, skovarbej-  
der. (A). FSo, FBø, Li.

Longsholm, Frede, planteskoleejer.  
(B). T, FE.

Petersen, Ebbe, tømrermester. (Z).  
E, Bø, Fri, Skk.

Henriksen, Hans Henrik, gårdejer.  
(V). E, Bø, FLi.

Rasmussen, Willy, overlærer. (V). Ø,  
T.

Hansen, Marius, tømrer. (A). T, E.

Jørgensen, Axel, købmand. (C). Ø, So,  
Bø.

**Nedsatte udvalg  
og kommissioner: (formænd)****Økonomiudvalget:**

Borgmester: gårdejer Jørgen  
Larsen.

**Stående udvalg:**

Det sociale udvalg: Skovarbejder  
Hans Marius Jørgensen.

Udvalget for tekniske anliggender:  
Gårdejer Carl Martin Christensen.

Udvalget for faste ejendomme:  
Planteskoleejer Frede Longsholm.

Udvalget for kulturelle anliggender:  
Gårdejer Erik Pilegård.

**Andre udvalg og kommissioner:**

Børne- og ungdomsværn: Skovarbej-  
der Hans Marius Jørgensen.

Skolekommission: Gårdejer Erik  
Pilegård.

**Sekretær for kommunalbestyrelsen:**

Kommunaldirektør: Knud Jørgen-  
sen.

**Kommunens revision:**

Kommunernes Revisionsafdeling.

**Den kommunale administration:**

Kommunaldirektør: Knud E. Jørgensen.

**ØKONOMISK/ADMINISTRATIV FORVALTNING:****Bogholderiet:**

Økonomichef: Ove Bech Nielsen.  
Pantefoged: Jørn E. Hansen,  
Kasserer: K. V. Hansen.

**Skattekontoret:**

Skatteinspektør: E. Ingemann Sørensen.  
Fuldmægtig: Ebbe Watson.

**Folkeregisteret:**

Assistent: Inge Andersen.

**SOCIAL- OG SUNDHEDS-FORVALTNING:**

Socialinspektør: Benny O. Jørgensen.

Børneværnskontor, kontor for sociale institutioner.

Forsørgskontor, bidragskontor:  
Fuldmægtig: Jørgen Knudsen.

**Pensjonskontor:**

Overassistent: Gudrun Damgaard.

**Sygesikringskontor:**

Overassistent: Oluf Nørgård.

**TEKNISK FORVALTNING:****Kommuneingeniørens kontor:**

Kommuneingeniør: H. Hørlyk Simonsen.

Ingeniør K. A. Svendsen.

Ingeniør Jørgen Møller

Ingeniør: C. Bendixen.

Vejformand Knud E. Hansen.

**Bygningsinspektorat:**

Bygningsinspektør: H. Hørlyk Simonsen.

**Brandinspektorat:**

Brandinspektør: H. Hørlyk Simonsen.

**Civildforsvar:**

Civildforsvarsleder: Kommunaldirektør K. Jørgensen.

**KULTUREL FORVALTNING:****Skolevæsenet:**

Ledende skoleinspektør:  
N. K. Kristensen, Skamby skole.

Fælleslærerrådets formand:  
Niels Himmelstrup, Havrehedskolen  
Ungdomsskoleinspektør: Asger Møller Christiansen.

**Biblioteksvæsenet:**

Ledende skolebibliotekar: Johan Søndergaard, Særslev skole.  
Ledende bibliotekar:  
Anne Marie Christensen.

**Levnedsmiddellkontrol:**

Fællesordning med Odense.

**Sociale institutioner, skoler m.v. i****Søndersø kommune:****Sociale institutioner:****Aldersdoms- og plejehjem:**

Søndersø kommunes  
alderdomshjem, Gamby  
5475 Gamby  
Tlf. (09) 83 13 31  
Leder: Else Laursen.

Søndersø kommunes  
alderdomshjem, Særslev  
5472 Særslev  
Tlf. (09) 84 11 31 - 14 pladser  
Leder: Karen Isaksen

**Plejehjem for Søndersø og Bogense**

kommuner (Søbo)  
Tlf. (09) 81 10 81 - 60 pladser  
Leder: H. P. Brams

**Skoler:****Kommunale folkeskoler:**

Havrehedskolen, 5462 Morud  
Tlf. (09) 96 41 76  
Skoleinspektør: P. H. Pedersen

Hårslev skole, 5475 Gamby  
Tlf. (09) 83 13 37

Skoleinspektør: Johs. Larsen

Skamby skole, 5485 Skamby  
Tlf. (09) 85 13 74

Skoleleder: N. K. Kristensen

Søndersø skole, 5471 Søndersø  
Tlf. (09) 89 11 26

Skoleinspektør: Asbjørn Birketoft

Særslev skole, 5472 Særslev  
Tlf. (09) 84 13 44

Skoleinspektør: P. Kj. Madsen

Veflinge skole, 5474 Veflinge  
Tlf. (09) 80 10 08

Skoleinspektør: Viggo Abildtrup

**Andre skoler:**

Nordfyens Ungdomsskole

5472 Særslev

Tlf. (09) 84 11 23

Forstander: Poul Andersen

**Them**

8653 Them

Tlf. (08) 84 70 33

Postgiro: 1 01 65 98

9,30—12, torsdag yderligere 15—17,30

**Kommunekode:** 749

**Amtskommune:** Århus.

**Retskreds:** Silkeborg

**Politikreds:** Silkeborg

**Skattekreds:** Silkeborg.

**Vurderingskreds:** Galten-Ry-Them

**Folketal 1/10-75:** 5.319

**Areal i ha:** 21.208,8.

**Kommunevalget 5. marts 1974:**

Af 3.359 vælgere stemte 2.355, heraf 2.302 gyldige stemmer. Stemmepercent: 70,1. A 631 (3), G1 760 (4), G2 911 (4). [G1+G2].

**Kommunalbestyrelsens 12 medlemmer:**

Borgmester: Jensen, Søren, gårdejer. (G1). FØ.

Viceborgmester: Pedersen, Aksel, uddeler. (G2). Ø, FSo, FBø, Li.

Birk, Haakon, maskinstationsejer. (G2). FT, Kult, Skk.

Fruerlund, Ulrich, postbud. (A). Ø, So, Li, Skk.

Hansen, Aage, opsynsmand. (A). T, Kult, FC, Skk.

Munksø, Poul, bogholder. (A). Ø, Skk. Nielsen, Jørgen, assurandør. (G1). T, Kult, Skk.

Pedersen, Ansgar, gårdejer. (G1). Ø, So, FLi.

Petersen, Ib Gothard, ingeniør. (G2). So, FKult.

Sørensen, Frede Bakkær, gårdejer. (G2). T, Kult, FSKk.

Uhrenholt, Knud, viceskoleinspektør. (G1). So, T.

Mortensen, Anker, skovfoged. FFri.

**Nedsatte udvalg og kommissioner: (formænd)****Økonomiudvalget:**

Borgmester, gårdejer Søren Jensen.

**Stående udvalg:**

Det sociale udvalg: Uddeler Aksel Pedersen.

Udvalget for tekniske anliggender: Maskinstationsejer Haakon Birk.

Udvalget for kulturelle anliggender: Ingeniør Ib Gothard Petersen.

**Andre udvalg og kommissioner:**

Børne- og ungdomsværn: Uddeler Aksel Pedersen.

Civilforsvarskommission: Opsynsmand Aage Hansen.

Ligningskommission: Gårdejer Ansgar Pedersen.

Skolekommission: Gårdejer Frede Bakkær Sørensen.

**Sekretær for kommunalbestyrelsen:**

Kæmner Gustav Christiansen.

**Kommunens revisjon:**

Statsaut. revisor Poul Laursen, Silkeborg.

**Den kommunale administration:**

Kæmner Gustav Christiansen.

**ØKONOMISK/ADMINISTRATIV FORVALTNING:****Kasserer- og bogholderiet:**

Kommunebogholder: Kristian Brunbakke.

Kommunekasserer: Birte Jensen

**Folkeregistret:**

Inger Hornhaver Nielsen.

**Skattekantoret:**

Skatteinspektør: Stig Madsen.

**Socialkontor:**

Socialinspektør: Oluf Nielsen.

**TEKNISK FORVALTNING:****Kommuneingeniørens kontor:**

Kommuneingeniør: Ib Gothard Petersen.

**Bygningsinspektorat:**

Bygningsinspektør: Ib Gothard Petersen.

**Brandinspektorat:**

Brandinspektør: Tage Nielsen.

**KULTUREL FORVALTNING:****Skolevæsenet:**

Ledende skoleinspektør: Finn

Staugaard, 8654 Bryrup

Ungdomsskoleinspektør: Chr. Kjær

Vestergård, Frisholm

8653 Them

**Biblioteksvæsenet:**

Bibliotekar: Henry Bak,

Højagervej 11, 8653 Them

**Sociale institutioner, skoler m. v. i Them kommune:****Sociale institutioner:****Aldersdoms- og plejehjem:**

De gamle Hjem, 8654 Bryrup

Tlf. (05) 75 60 34 - 22 pladser

Bestyrer: Edvin Ljunggreen

De gamle Hjem, 8653 Them

Tlf. (06) 84 70 51 - 28 pladser

Bestyrer: H. Bach Hansen

**Skoler:****Kommunale folkeskoler:**

Bryrup skole, 8654 Bryrup

Tlf. (05) 75 61 90

Skoleinspektør: Finn Staugaard

Frisholm skole, 8653 Them

Tlf. (06) 84 71 98

Skoleinspektør: Henry Bak

Gjessø skole, 8600 Silkeborg

Tlf. (06) 84 70 96

Skoleleder: Okkels Jensen

## Thisted

7700 Thisted

Tlf. (07) 92 20 00 (omstill. til alle afd.)

Postgiro 5660

**Borgmesterkontoret:**

Thisted Rådhus

Store Torv

7700 Thisted

Borgmesteren træffetid: Efter aftale

**Kassererkontoret,**

**Socialkontoret:**

Administrationsbygningen

Nytorv

7700 Thisted

10,00—12,30 og 13,30—14,30

Torsdag endvidere 17,00—18,00

Fredag 10—12,30

**Folkeregistret:**

Brogade 1

7700 Thisted

Tlf. (07) 92 20 00

10,00—12,30 og 13,30—14,30

Torsdag endvidere 17,00—18,00

Fredag 10—12,30

**Skattekontoret:**

Toldbodgade 5

7700 Thisted

Tlf. (07) 92 20 00

10,00—12,30 og 13,30—14,30

Torsdag endvidere 17,00—18,00

Fredag 10—12,30

**Teknisk forvaltning:**

Skovgade 28

7700 Thisted

Tlf. (07) 92 20 00

10,00—12,30 og 13,30—14,30

Torsdag endvidere 17,00—18,00

Fredag 10—12,30

**Civilforsvarskontoret:**

Skovgade 28

7700 Thisted

Tlf. (07) 92 20 00

10,00—12,30 og 13,30—14,30

Torsdag endvidere 17,00—18,00

Fredag 10—12,30

**Kulturel forvaltning:**

Toftevej 3

7700 Thisted

Tlf. (07) 92 20 00

10,00—12,30 og 13,30—14,30

Torsdag endvidere 17,00—18,00

Fredag 10—12,30

**Havnekontoret:**

Havnegade 1

7700 Thisted

Tlf. (07) 92 01 16

8,00—9,00

**De kommunale værker:**

Vandværksvej

7700 Thisted

Tlf. (07) 92 02 59

**Kommunekode: 787**

**Amtskommune: Viborg**

**Retskreds: Thisted**

**Politikreds: Thisted**

**Skattekreds: Vildsund**

**Vurderingskreds: Thisted**

**Folketal 1/10-75: 29.596**

**Areal i ha: 58.414,3**

**Kommunevalget 5. marts 1974:**

Af 19.803 vælgere stemte 13.321, heraf 13.231 gyldige stemmer. Stemmepercent: 65,8. A 3.475 (6), B 565 (1), C 2.566 (5). E 153 (0), F 128 (0), K 102 (0), Q 955 (1), V 3.590 (7), Z 447 (0), G (Sennels fl.) 407 (0), O (Uopol. borgerliste) 843 (1). [C1+C2+C3] og [V1+V2+V3]. (A+B) og (C+V).

**Kommunalbestyrelsens**

**21 medlemmer:**

Borgmester: Visby, Holger, gårdejer. (V). FØ, FC.

1. viceborgmester: Langkjer, Georg, provst. (C). Ø, E.

2. viceborgmester: Odgaard, Anton, glarmester. (A). Ø, Kult.

Andersen, Ove Frøkjær, gårdejer. (C). D, C.

Aslak, William, minkfarmer. (B). So, Bø, Fri, Skk.

Christensen, Ole Vagn, tillidsmand. (A). So, Bø, Fri, Skk.

Fink, Peder, gårdejer. (V). FSo, FBø.

Hansen, Mads Holger, gårdejer. (V). T, D.

Hvidberg, Marius, gårdejer. (Q). T, H.

Jensen, Poul, sparekassedirektør. (A). E, H.

Krogh, Martinus, husmand. (V). E, D.

Larsen, Knud, snedker. (A). FE.

Odgaard, Svend, glarmester. (O). T, H, Bra, C.

Overgard, Alfred, gårdejer. (V). Ø, Kult, FH, Bra.

Poulsen, Henning, installatør. (C). FT, H.

Poulsen, Viggo, direktør. (C). FD, Bra, Fri.

Raaby, Jørgen, arkitekt. (V). So, E, Bø, FFri.

Salomonsen, Tage, fuldmægtig. (A). Kult, D.

Sunesen, Albert, arbejdsmand. (A). Ø, T.

Tange, Niels Vestergaard, gårdejer. (C). So, Bø, Fri, Skk, Kult.

Thorup, Svend, gårdejer. (V). FKult, Bra, Fri, Skk.

### Nedsatte udvalg

#### og kommissioner: (formænd)

##### Økonomiudvalget:

Borgmester, gårdejer Holger Visby.

##### Stående udvalg:

Det sociale udvalg: Gårdejer P. Flink.

Udvalgt for tekniske anliggender:

Installatør Henning Poulsen.

Ejendoms- og miljøudvalget:

Snedker Knud Larsen.

Udvalget for kulturelle anliggender:

Gårdejer Svend Thorup.

Havneudvalget: Gårdejer Alfred

Overgaard.

Udvalget for driftsvirksomheder:

Direktør Viggo Poulsen.

##### Andre udvalg og kommissioner:

Brandkommission:

Børne- og ungdomsværn: Gårdejer

Peder Flink.

Civillforsvarskommission: Borgmester,

gårdejer Holger Visby.

Fritidskommission: Arkitekt Jørgen

Raaby.

Ligningskommission: Overpakkemester

Knud Kold Mikkelsen.

Skolekommission: Henning Mark.

Sekretær for kommunalbestyrelsen:

Kommunaldirektør Hans Petersen.

Kommunens revision:

Kommunernes Revisionsafdeling.

### Den kommunale administration:

Kommunaldirektør: Hans Petersen.

Borgmesterkontor:

Kontorchef: Ingv. Brolev.

Fuldmægtig: K. Aa. Drengsgaard.

### ØKONOMISK/ADMINISTRATIV FORVALTNING:

Kasserer- og bogholderikontor:

Regnskabschef: Cal Winther.

Kommunebogholder: Preben Jølf.

Løn- og personalekontor:

Ekspeditionssekretær: Rich Sørensen.

Skattekontor:

Skatteinspektør: S. Braskhøj.

Revision og arbejdsgiverkontrol:

Ekspeditionssekretær: Bent Neve.

Forskudsregistrering:

Skatteinspektør: S. Braskhøj.

Folkeregisterkontor:

Folkeregisterfører: Grethe Emborg Jensen.

### SOCIAL- OG SUNDHEDS-FORVALTNING:

Socialinspektør: H. Kjellerup Larsen.

Ekspeditionssekretær: Aage Als Møller.

(Børneværnskontor).

Fuldmægtig: S. Bang.

(Forsorgskontor).

Fuldmægtig Ove Valentin Jensen.

(Pensionskontor).

### TEKNISK FORVALTNING:

Stadsingenlørens kontor:

Stadsingenlør: Vakant.

Bygningsinspektorat:

Bygningsinspektør:

Brandinspektorat:

Brandinspektør: R. Roed Jakobsen.

Civillforsvar:

Civillforsvarsleder: R. Roed Jakobsen.

Værkerne:

Gasværk:

Gasværksbestyrer: Mogens Lúth.

Vandværk:

Vandværksbestyrer: Mogens Lúth.

Havnevæsenet:

Havneingeniør:

Havnefoged: August Andersen.

### KULTUREL FORVALTNING:

Skoledirektør: Orla Nielsen.

Viceskoledirektør: Kn. Haure-Petersen.

Sekretariatchef: Ingemann Ejlersen.

Ungdomsskoleinspektør: J. P. Jacobsen.

Skolebibliotekskonsulent: Preben Petersen.

Konsulent for specialundervisningen: Fru Karen Haure-Petersen.

Skolelæge: Ragnhild Hvidt.

Klinikkchef ved kommunens skoletandpleje: Ole Jensen.

**Biblioteksvæsenet:**

Overbibliotekar: Aase Bech.

**Levnedsmiddelkontrol:**

Stadsdyrlæge: H. Leth Petersen.

**Sociale institutioner, skoler m. v. i****Thisted kommune:****Sociale institutioner:****Aldersoms- og plejehjem:**

## »Solhjem«

Østerild, 7700 Thisted

Tlf. (07) 99 71 02

Bestyrerinde: Anne Kusk

Hillerslev alderdomshjem

Hillerslev, 7700 Thisted

Tlf. (07) 98 14 63 - 9 pladser

Bestyrerinde: Gertrud Svendsen

Nors alderdomshjem

Nors, 7700 Thisted

Tlf. (07) 98 11 16 - 31 pladser

Bestyrer: Peter Pedersen

Sjørring alderdomshjem

Sjørring, 7700 Thisted

Tlf. (07) 97 11 33 - 26 pladser

Bestyrerinde: Johanne Hundahl

Snedsted alderdomshjem

7752 Snedsted

Tlf. (07) 93 41 43

Bestyrerinde: Johanne Jensen

## »Kristianslyst«

Nørreallé 53, 7700 Thisted

Tlf. (07) 92 02 77 - 48 pladser

Bestyrer: Jens Kjær

## »Vestergården«

Sundby, 7752 Snedsted

Tlf. (07) 93 11 88 - 25 pladser

Bestyrerinde: Jane Andersen

## »Aldershvile«

Hundborg, 7700 Thisted

Tlf. (07) 93 70 44 - 20 pladser

Bestyrerinde: Anne-Lisa Olesen

## »Fjordglimt«

Sennels, 7700 Thisted

Tlf. (07) 98 51 10 - 26 pladser

Bestyrerinde: Gerda Mortensen

## »Stenhøj«

7742 Vesløs

Tlf. (07) 99 31 50 - 29 pladser

Bestyrer: Birgit Nielsen.

**Fritidshjem:**

Fritidshjemmet, Kronborgvej 58,  
7700 Thisted

(40 børn)

Tlf. (07) 92 35 90

Leder: Helge Nejmann-Laursen

**Skoler:****Kommunale folkeskoler:**

Sønderhå-Hørsted skole

Sønderhå, 7752 Snedsted

Tlf. (07) 93 90 85

Førstelærer: Johs. B. J. Steffensen.

Stagstrup skole

Stagstrup, 7752 Snedsted

Tlf. 93 11 85

Skoleinspektør: G. Nordentoft

Skjoldborg skole

Skjoldborg, 7700 Thisted

Tlf. (07) 93 14 04

Førstelærer: Kr. Østergård

Hundborg skole

Hundborg, 7700 Thisted

Tlf. (07) 93 72 15

Skoleinspektør: Erik Jespersen

Vorupør skole

Tlf. (07) 93 81 05

Førstelærer: Niels L. Andersen,

Vang-Tvorup skole

Tvorup, 7700 Thisted

Tlf. (07) 97 40 85

Førstelærer: Erik Aarup.

Sjørring Centralskole

Sjørring, 7700 Thisted

Tlf. (07) 97 12 13

Skoleinspektør Arne Horsager  
Clausen

Tilsted skole

Tilsted, 7700 Thisted

Tlf. (07) 92 17 97

Skoleinspektør: E. C. Jensen

Tingstrup skole

Tingstrup, 7700 Thisted

Tlf. (07) 92 15 48

Skoleinspektør: Bjarne Søndberg

Thisted Borgerskole

Skolegade 6, 7700 Thisted

Tlf. (07) 92 00 88 el. 92 04 58

Skoleinspektør: Ernst Knudsen

Sennels Skole

Sennels, 7700 Thisted

Tlf. (07) 98 50 81

Skoleinspektør: J. Jørgensen

Vandet Skole

Vandet, 7700 Thisted

Tlf. (07) 97 70 48

Førstelærer: Kristian Goul-Jensen.

Hillerslev Skole

Hillerslev, 7700 Thisted

Tlf. (07) 98 15 62

Skoleinspektør: Viggo Thorup

Østerild Skole

Østerild, 7700 Thisted

Tlf. (07) 99 71 56

Skoleinspektør: Bertel Bach

Vesløs Folke- og Realskole

7742 Vesløs

Tlf. (07) 99 32 88

Skoleinspektør: J. Abildskov Han-  
sen, 7742 Vesløs



Øsløs Skole  
 Øsløs, 7742 Vesløs  
 Tlf. (07) 99 31 90  
 Førstelærer: Jens Chr. Møgelose  
 Nors Skole  
 Nors, 7700 Thisted  
 Tlf. (07) 98 12 27  
 Skoleinspektør: Ejner Rasmussen  
 Snedsted Centralskole  
 7752 Snedsted  
 Tlf. (07) 93 42 50  
 Skoleinspektør: Gunnar Jensen,  
 Østre Skole  
 Kronborgvej, 7700 Thisted  
 Tlf. (07) 92 25 44  
 Skoleinspektør: Poul Bunk

**Amtsgymnasium:**

Lerpættervej, 7700 Thisted  
 Tlf. (07) 92 34 88  
 Rektor: Kaj Nysted

**Andre skoler:**

Thisted Ungdomsskole  
 Toftevej 3, 7700 Thisted  
 Tlf. (07) 92 20 00 lokal 181  
 Ungdomsskoleinspektør: J. P. Ja-  
 kobsen, Toftevej 3, 7700 Thisted  
 Afd.: Thisted, Snedsted, Vesløs  
 Toftevej 3, 7700 Thisted  
 Thisted-Hurup Handelsskole  
 Kr. Koldsgade 3, 7700 Thisted  
 Tlf. (07) 92 22 33  
 Forstander: S. Colding  
 Thisted tekniske Skole  
 Lerpættervej, 7700 Thisted  
 Tlf. (07) 92 23 44  
 Forstander: Svend Ove Bach  
 Specialarbejdernes Centralskole  
 Industrivej, 7700 Thisted  
 Tlf. (07) 92 27 88  
 Forstander: Poul Jensen  
 Østermølle Skolen,  
 Fjordlystvej 4, Thisted  
 Tlf. (07) 92 19 55  
 Skoleleder: Vagn E. Nørgaard

**Thyborøn-Harboøre**

Harboørevej 10  
 7680 Thyborøn  
 Tlf. (07) 83 13 22  
 Postgiro: 2 09 55 80  
 Havnekontor:  
 Statshavn  
 Havnegade 18  
 7680 Thyborøn  
 Tlf. (07) 83 10 50

**Kommunekode:** 673  
**Amtskommune:** Ringkøbing  
**Retskreds:** Lemvig

**Politikreds:** Holstebro  
**Skattekreds:** Ringkjøbing  
**Vurderingskreds:** Lemvig-Thyborøn-  
 Harboøre  
 Folketal 1/10-75: 4.842  
 Areal i ha: 4.214

**Kommunevalget 5. marts 1974:**

Af 2.920 vælgere stemte 2.043, heraf  
 2.030 gyldige stemmer. Stemmepro-  
 cent: 70. A 340 (2), Z 39 (0), G (Thy-  
 borøn borgerliste) 799 (6), H (Indre-  
 Mission) 197 (1), I (Den upolitiske  
 liste, Harboøre) 655 (4). (G+H).

**Kommunalbestyrelsens  
13 medlemmer:**

Borgmester: Lyng, Lars, fiskeskipper.  
 (G). FØ, FT.  
 Viceborgmester: Jens P. Flyvholm,  
 fiskeskipper. (I). T, Kult, Fri, Skk,  
 So.  
 Christiansen, Inger, lærer. (G). So, E.  
 Bø.  
 Eriksen, Thomas, fiskeriforeningsfor-  
 mand. (I). Ø, Li.  
 Laust Bech-Larsen, fiskeskipper. (I).  
 Bø, Frn, E.  
 Gregersen, Holger, fiskeskipper. (G).  
 Kult, Fri, Skk.  
 Hansen, Freddy, fiskeskipper. (G).  
 Fri, Skk.  
 Jensen, Olaf, vognmand. (H). FSo,  
 FBØ.  
 Jensen, Milter Bundgard, arbejdsfor-  
 midler. (A). So, T.  
 Nees, Laust, købmand. (G). Ø, Fe, Fri,  
 Skk.  
 Nielsen, Anton Düring, fabriksarbej-  
 der. (I). So, Li.  
 Steen, Jens, auktionsmester. (G). Ø,  
 FKult.  
 Svenningsen, Asger, kommls. (A). Ø,  
 Li.

**Nedsatte udvalg  
og kommissioner: (formænd)**

**Økonomiudvalget:**  
 Borgmester, fiskeskipper Lars  
 Lyng.

**Stående udvalg:**

Det sociale udvalg: Vognmand Olaf  
 Jensen.

**Udvalget for tekniske anliggender:**

Borgmester, fliskeskipper Lars  
Lyng.

**Udvalget for faste ejendomme: Køb-  
mand Laust Nees.****Udvalget for kulturelle anliggender:  
Auktionsmester Jens Steen.****Havneudvalget:****Planlægnings- og miljøudvalget:****Andre udvalg og kommissioner:****Brandkommission:**

Børne- og ungdomsværn: Vognmand  
Olaf Jensen.

**Civilforsvarskommission:****Fritidskommission:**

Husmoder Ingeborg Hesselberg  
Ligningskommission: Fiskerifore-  
ningsformand Thomas Eriksen.

**Skolekommission:**

Kæmner Mads Møller Jensen.

**Sekretær for kommunalbestyrelsen:**

Mads Møller Jensen.

**Kommunens revision:**

Kommunernes Revisionsafdeling,  
Skive.

**Den kommunale administration:**

Kæmner: Mads Møller Jensen.

**ØKONOMISK/ADMINISTRATIV  
FORVALTNING:****Kommunebogholder:**

Jens Uhd Jepsen.

**Skatteinspektør:**

Aage Lambertsen.

**Folkeregisterfører:**

Overassistent: Anna Boysen.

**Kasserer:**

Assistent: Bent Ketelsen.

**Lønninger:**

Assistent: Gertrud Bach.

**Fritidsundervisning:**

Assistent: Birthe Grauholm.

**Pantefoged:**

Peder Laursen.

**SOCIAL- OG SUNDHEDS-  
FORVALTNING:**

Socialinspektør: Palle Loft.  
Sygeskringskontor:

Assistent: Inger Laugesen.

**Dagpengekontor:**

Assistent: Elna S. Kristensen.

**Familievejleder:**

Peter Wolff.

**TEKNISK FORVALTNING:****Bygningsinspektør:**

Bygningsinspektør: Jørgen Grøn-  
borg, Heldum gl. skole, 7620 Lemvig  
Tlf. (07) 82 16 22

**Brandinspektør:**

Brandinspektør: Johannes Pedersen  
Kloster, Vesterhavsgade 41  
7680 Thyborøn  
Tlf. (07) 83 13 02.

**Værkerne:****El-værk: Thyborøn:**

Tilsynsførende: Installatør Svend  
Jepsen, Havnegade 2, 7680 Thyborøn.  
Tlf. (07) 83 10 51

**El-værk: Harboøre:**

Tilsynsførende: Driftsleder S. Ville-  
moes, 7620 Lemvig. Tlf. (07) 82 03 93.

**Det kommunale vandværk:**

Vandværksbestyrer: Kristian Th.  
Kirk, Thurøvej 4 A, 7680 Thyborøn  
Tlf. (07) 83 10 63.

**Havnevæsenet: (Statshavn)**

Havneingeniør: Svend Thorn, Ve-  
sterhavsgade 150, 7680 Thyborøn  
Tlf. (07) 83 10 06

Havnemester: Poul Milan Pedersen  
Tlf. (07) 83 10 50

**KULTUREL FORVALTNING:****Skolevæsenet:**

Ledende skoleinspektør: S. Hold-  
gaard, Harboøre.

**Ungdomsskoleinspektør:**

Ebbe Ravn Sørensen, Harboøre.

**Biblioteksvæsenet:**

Ledende bibliotekar: Ingrid Peder-  
sen, Thurøvej 10, 7680 Thyborøn.  
Tlf. (07) 83 14 80.

**Levnedsmiddelkontrol:**

Struer levnedsmiddelkontrol.

**Sociale institutioner, skoler m. v. i  
Thyborøn-Harboøre kommune:****Sociale institutioner:****Aldersdoms- og plejehjem:**

Thyborøn alderdomshjem  
21 pladser  
Mågevej 30,  
Tlf. (07) 83 12 92

Bestyrer: Diakon Bernhard Lunds-  
gaard

**Harboøre alderdomshjem**

13 pladser  
Nørregade 4, Harboøre  
Tlf. (07) 83 40 11

Bestyrerinde: Laura Lilleøre.

**Skoler:****Kommunale folkeskoler:**

Thyborøn skole  
7680 Thyborøn  
Tlf. (07) 83 11 56  
Skoleinspektør: P. Pjengaard Peder-  
sen, Thyborøn  
Harboøre skole  
7673 Harboøre  
Tlf. (07) 83 41 06  
Skoleinspektør: Stig Holdgaard,  
Harboøre

**Andre skoler:**

Thyborøn skipperskole  
7680 Thyborøn  
Tlf. (07) 83 12 74  
Leder: John Tøt, Ternevej 20  
7680 Thyborøn

**Thyholm**

7790 Hvidbjerg Thy  
Tlf. (07) 87 14 22  
Postgiro: 3 93 03  
10—12,30, tirsdag tillige 14—15,30 og  
torsdag tillige 14—18

**Kommunekode:** 675

**Amtskommune:** Ringkjøbing

**Retskreds:** Struer

**Politikreds:** Holstebro

**Skattekreds:** Holstebro

**Vurderingskreds:** Vinderup

**Folketal 1/10-75:** 3.980

**Areal i ha:** 7.691,5

**Kommunevalget 5. marts 1974:**

Af 2.712 vælgere stemte 2.155, heraf  
2.136 gyldige stemmer. Stemmeper-  
cent: 80. A 254 (2), B 127 (0), C 380  
(2), M 114 (0), V 643 (5), G (Arbejds-  
mændene) 43 (0), H 123 (0), J (Je-  
gindø) 218 (1), L (Lyngs fællesl.) 234  
(1). (A+C).

**Kommunalbestyrelsens****11 medlemmer:**

**Borgmester:** Hargaard, Jens gårdejer.  
(V). FØ.

**Viceborgmester:** Højbjerg, Arthur,  
gårdejer. (V). Ø, FT, FLi.

**Billeskov,** Kristin, tømrermester. (V).  
T.

**Christensen,** Hanne, lægesekretær.  
(V). So, Kult, Bø, Li.

**Christensen,** Holger, gårdejer. (C).  
T, FKult, Li.

**Mikkelsen,** Vagner, smedesvend. (A).  
So, Kult.

**Nielsen,** Astrid, husmoder. (UP). So,  
Kult, Bø.

**Rysgaard,** Hakon, kroejer. (C). Ø,  
FSø, FBø.

**Trap,** Cicillus. (A). T.

**Sørensen,** Laust, gårdejer. (V). Li.

**Villesen,** Leo, gårdejer. (UP). So, T,  
Kult, Bø.

**Nedsatte udvalg****og kommissioner: (formænd)****Økonomiudvalget:**

Borgmester, gårdejer Jens  
Hargaard.

**Stående udvalg:**

**Det sociale udvalg:** Kroejer Hakon  
Rysgaard.

**Udvalget for tekniske anliggender:**  
Gårdejer Arthur Højbjerg.

**Udvalget for faste ejendomme:**

**Udvalget for kulturelle anliggender:**  
Gårdejer Holger Christensen.

**Havneudvalget:**

Kroejer H. Rysgaard.

**Planlægnings- og miljøudvalget:**

Gårdejer Arthur Højbjerg.

**Andre udvalg og kommissioner:****Brandkommission:**

Borgmester J. Hargaard.

**Børne- og ungdomsværn:** Kroejer  
Hakon Rysgaard.

**Civilforsvarskommission:****Fritidskommission:**

Forretningsfører Thorkild Poulsen.

**Ligningskommission:** Gårdejer

Arthur Højbjerg.

**Skolekommission:**

Forretningsfører Thorkild Poulsen.

**Sekretær for kommunalbestyrelsen:**

Kommunaldirektør: J. P. Sørensen.

**Kommunens revision:**

Kommunernes Revisionsafdeling.

**Den kommunale administration:**

Kommunaldirektør: J. P. Sørensen.

**ØKONOMISK/ADMINISTRATIV  
FORVALTNING:**

Kommunaldirektør: J. P. Sørensen.  
Skatteinspektør: Niels Christensen.

**SOCIAL- OG SUNDHEDS-FORVALTNING:**

Socialinspektør: Bent Stæbel.

**TEKNISK FORVALTNING:****Bygningsinspektorat:**

Ingeniør: Johannes Hargard.

**Brandinspektorat:**

Brandinspektør: Ebbe Sterner, Struer.

**KULTUREL FORVALTNING:****Skolevæsenet:**

Skoleinspektør: I. P. Jensen.

**Biblioteksvæsenet:**

Overbibliotekar: Anna Marg. Stokholm.

**Sociale institutioner, skoler m. v. i Thyholm kommune:****Sociale Institutioner:****Alderdoms- og plejehjem:**

Plejehjemmet »Solvang«

Tlf. (07) 87 11 36

Bestyrer: Lars Chr. Sørensen og ægtefælle

De gamle Hjem, Jegindø

Tlf. (07) 87 90 41

Bestyrerinde: Fru Jørgensen

De gamle Hjem, Uglev

Tlf. (07) 87 50 70

Bestyrerinde: Magda Iversen

**Børne-, ungdoms- og forsorgs-institutioner:**

Søndbjerg børnehjem

»Aggerholms Minde«

7790 Hvidbjerg

Tlf. (07) 87 51 16

Leder: M. Jakobsen

Røde Kors børnehave

Rosenvænget, 7790 Hvidbjerg

Tlf. (07) 87 14 52

Leder: Kari Lousdahl

**Skoler:****Kommunale folkeskoler:**

Hvidbjerg centralskole

Tlf. (07) 87 12 23

Skoleinspektør: I. P. Jensen

Jegindø skole

Skoleleder: Skoleleder Erik Sørensen. Tlf. 87 90 85

Jestrup centralskole

Tlf. (07) 87 80 44

Skoleleder Marg. Lyngs Mikkelsen

Tlf. 87 80 73

Odby skole

Tlf. (07) 87 50 09

Skoleleder: P. Ørtoft

Søndbjerg ungdomsskole

Tlf. (07) 87 51 15

Forstander: Jørgen Nørgaard

**Tinglev**

Administrationsbygningen

6360 Tinglev

Tlf. (04) 64 40 39

Postgiro: 501 00 55

**Borgmesterkontor: Møllevej 2, 1.**

**Kommunekontor: Møllevej 2,1.**

**Folkeregister: Møllevej 2,1.**

**Socialkontor: Skovfennen 19**

**Kulturel forvaltning: Møllevej 2, 1.**

**Teknisk forvaltning: Møllevej 2, 1.**

9—12,30, torsdag tillige 14—18

**Skattekontor:**

Møllevej 1

6360 Tinglev

Tlf. (04) 64 40 39

9—12,30, torsdag tillige 14—18

**Kommunekode: 539**

**Amtskommune: Sønderjylland**

**Retskreds: Tønder**

**Politikreds: Tønder**

**Skattekreds: Aabenraa**

**Vurderingskreds: Bov-Tinglev**

**Folketal 1/7-75: 9.642**

**Areal i ha: 32.589**

**Kommunevalget 5. marts 1974:**

Af 6.113 vælgere stemte 4.722, heraf 4.694 gyldige stemmer. Stemmeprocent: 77. A 797 (3), B 289 (1), C 392 (1), M 27 (0), Q 270 (1), S 1.206 (4), V 1.082 (5), V2 123 (0), Z 508 (2), [V1+V2]. (V+C).

**Kommunalbestyrelsens 17 medlemmer:**

**Borgmester: Christensen, Sv. (V1). FØ, FC, FPI.**

1. viceborgmester: Wilhelmsen, Peter, gårdejer. (S). So, Bø, Li.

2. viceborgmester: Nielsen, Frits, værkmeester. (A). FKult, C, Fri, Skk, Pl.

Andersen, Johan, gårdejer. (A). Ø, So, Bø.

Asmussen, Bonnich, gårdejer. (S). So, Bø.

Carstensen, Andr., gårdejer. (S). T, Kult, Bø.

Christensen, Erik, gårdejer. (Z). Kult, Fri, Skk.

Dalsgård, Sv., lærer. (B). T, Kult, Bø.

Engholm, Jan, driftsleder. (Z). T.

Hansen, Thomas, kørerlærer. (Q). T, Kult.  
 Hansen, Nis Peter, gårdejer. (S). Ø, FT, Pl.  
 Hermannsen, Johannes, gårdejer. (VI). Ø, Kult, Fri.  
 Nielsen, Eigild, postekspeditør. (A). So, Bø.  
 Petersen, Jørgen, gårdejer. (VI). So, T, Bø, C, Skk.  
 Schmidt, Rudolph, gårdejer. (VI). So, Bø, FLI.  
 Støvring, Grete, husmoder. (VI). FSo, Kult, FBø, Pl.  
 Tarp, Sv., el-installatør. (C). Ø, T.

### Nedsatte udvalg og kommissioner: (formænd)

#### Økonomiudvalget:

Borgmester Sv. Christensen.

#### Stående udvalg:

Det sociale udvalg: Husmoder Grete Støvring.

Udvalget for tekniske anliggender: Gårdejer Nis Peter Hansen.

Udvalget for kulturelle anliggender: Værkmester Frits Nielsen.

#### Andre udvalg og kommissioner:

Bygningsråd: Sv. Christensen.

Børne- og ungdomsværn: Husmoder Grete Støvring.

Civilforsvarskommission: Sv. Christensen.

#### Sekretær for kommunalbestyrelsen:

Cand. jur. Morten Knudsen

#### Kommunens revision:

Kommunernes Revisionsafdeling

### Den kommunale administration:

Kommunaldirektør cand. jur. Morten Knudsen

#### Sekretariat:

Leder: Kst. Erling Pedersen.

#### ØKONOMISK FORVALTNING:

Leder: Kommunebogholder Jens Johannsen.

Folkeregisterfører: Leif Nielsen.

#### Ejendomskontor:

Andreas Hansen.

#### Arbejdsgiverkontrol og incasso:

Bent Mikkelsen.

#### SKATTEFORVALTNINGEN:

Skatteinspektør: Knud-Erik Jacobsen.

#### SOCIAL- OG SUNDHEDSFORVALTNINGEN:

Socialinspektør: Poul Erik Nielsen.

#### Sygeskring:

Agner Hansen.

#### TEKNISK FORVALTNING:

##### Bygningsinspektorat:

Bygningsinspektør: Kommuningeniør Curt Teichert.

#### KULTUREL FORVALTNING:

##### Skolevæsenet:

Ledende skoleinspektør: Anker Støvring.

Ungdomsskoleinspektør: Anker Støvring.

##### Brandinspektorat:

Brandinspektør: C. G. Nielsen.

##### Civilforsvar:

Civilforsvarsleder: Leif Nielsen.

##### Levnedsmiddelkontrol:

Stadsdyrlæge: Dagnæs Hansen, Tønder.

### Sociale institutioner, skoler m. v. i Tinglev kommune:

#### Sociale institutioner:

##### Alderdoms- og plejehjem:

Alderdomshjemmet Grønningen Tinglev

Forstander: Jacob Bjerg

30 pladser

Tlf. (04) 64 40 10

Alderdomshjemmet Abo

Bylderup Bov

Forstander: Carl Gunnar Nielsen

25 pladser

Tlf. (04) 76 24 03

Plejehjemmet, Bylderup Bov

Bestyrer: M. Johannsen

36 pladser

#### Skoler:

##### Kommunale folkeskoler:

Tinglev skole

Skoleinspektør: Kai Christensen

Tlf. (04) 64 41 08

Burkal skole

Skoleinspektør: Finn Illum

Tlf. (04) 76 21 44

Rens skole

Skoleinspektør: A. Brudvig-Hansen

Tlf. (04) 64 82 59

Bylderup skole

Skoleinspektør: Poul Dannow

Tlf. (04) 76 21 83

Ravsted skole

Skoleinspektør: S. N. Christensen

Tlf. (04) 64 71 04

Bolderslev skole

Skoleinspektør: L. Lyse/nose-Hansen

Tlf. (04) 64 64 35

**Private skoler:**

Den tyske privatskole i Tinglev

Rektor: H. Kracht

Tlf. (04) 64 48 35

Den tyske privatskole i Uge

Førstelærer: Fruke Petersen

Tlf. (04) 64 48 69

Den tyske privatskole i Burkal

Førstelærer: H. E. Grøndahl

Tlf. (04) 76 22 52

Den tyske privatskole i Ravsted

Førstelærer: Helnrich Seivers

Tlf. (04) 64 71 19

**Andre skoler:**

Den tyske efterskole i Tinglev

Rektor: Horst Jacobsen

Den tyske højskole i Tinglev

Rektor: Horst Jacobsen

Civildforsvarets tekniske skole

i Tinglev

Skolechef: H. Wandler

Rends ungdomsskole

6371 St. Jyndevad

Tlf. (046) 4 83 70

Forstander: Niels Mønsted

**Tjele**

8833 Ørum Sdr.

Tlf.: (06) 65 24 11

Postgldro: 400 97 46

10—13, torsdag tillige 15—18,00

**Kommunekode: 789**

**Amtskommune: Viborg**

**Retskreds: Viborg h.**

**Politikreds: Viborg**

**Skattekreds: Bjerringbro**

**Vurderingskreds: Rinds-Sønderlyng h.**

**Folketal 1/10-75: 7.842**

**Areal i ha: 27.100,1**

**Kommunevalget 5. marts 1974:**

Af 5.186 vælgere stemte 3.983, heraf

3.957 gyldige stemmer. Stemmeper-

cent: 76,8. A 759 (3), B 440 (1) C 198

(0), V 1.938 (9), Z 181 (0), G1 (Ham-

mershøj borgerl.) 127 (0), G2 (Ørum

borgerliste) 314 (2). [G1+G2] og [V1+

V2+V3+V4]. (C+V).

**Kommunalbestyrelsens****15 medlemmer:**

Borgmester: Pedersen, Niels, gårdejer.

(V). FØ, T, Bø.

Viceborgmester: Sundstrup, Peter,

gårdejer. (V). FS, FBø.

Bach, Thomas, gårdejer. (V). So, Kult.  
Bø.

Christensen, Arne Dalsgaard, special-  
arbejder. (A). Ø, T, Kult, Fri, Skk.

Kristensen, Grethe, kontorassistent.  
(G). So, Bø, Fri, Skk.

Fredriksen, Lilli, kommuneassistent.  
(A). So, Bø.

Hansen, Holger, tømrermester. (V). T.  
Kult, Fri, Skk.

Jacobsen, Elmar, specialarbejder. (A).  
So, T, Bø.

Jensen, Mainer, gårdejer. (V). Ø, Kult.

Jørgensen, Bjarne, gårdejer. (V). T,  
Kult, Fri, Skk.

Kjeldsen, Anker, gårdejer. (V). FT.

Nielsen, Folmer, gårdejer. (B). T, Fri,  
Skk.

Rasmussen, Chr. Winther, sparekasse-  
direktør. (G). Ø, Kult.

Rasmussen, Knud, gårdejer. (V). Ø.

Therkelsen, Jens Jørgen, gårdejer.  
(V). FKult, Fri, Skk.

**Nedsatte udvalg  
og kommissioner: (formænd)****Økonomiudvalget:**

Borgmester, gårdejer Niels Peder-  
sen.

**Stående udvalg:**

Det sociale udvalg: Gårdejer Peter  
Sundstrup.

Udvalget for tekniske anliggender:  
Gårdejer Anker Kjeldsen.

Udvalget for kulturelle anliggender:  
Gårdejer Jens Jørgen Therkelsen.

**Andre udvalg og kommissioner:**

Børne- og ungdomsværn: Gårdejer  
Peter Sundstrup.

Fritidskommission:

Gårdejer Rudolf Møller.

Ligningskommission:

Gårdejer Johs. Kuhr.

Skolekommission:

Gårdejer Jens Peter Kromann.

Sekretær for kommunalbestyrelsen:

Kæmner J. Jacobsen.

Kommunens revision:

Kommunernes Revisionsafdeling.

**Den kommunale administration:**

Kæmner: J. Jacobsen.

**ØKONOMISK/ADMINISTRATIV FORVALTNING:**

Kommunebogholder:

Knud Møller Østergaard.

Skatteinspektør:

Flemming Kammersgaard.

Pantefoged:

Charles Larsen.

Folkeregister:

Lilli Frederiksen.

**SOCIAL- OG SUNDHEDS-FORVALTNING:**

Socialinspektør: Orla Kastbjerg.

Sygesikring:

Fuldmægtig: A. Dalsgård

**TEKNISK FORVALTNING:**

Kommuneingeniør: P. L. Hestehave.

Brandinspektør:

Brandinspektør: Erik Kløve.

**KULTUREL FORVALTNING:**

Skolevæsenet:

Ledende skoleinspektør: Kr. Hede-  
gaard, Ørum. Tlf. (06) 65 23 70.

**Sociale institutioner, skoler m. v. i Tjele kommune:**

Sociale institutioner:

Alderdoms- og plejehjem:

»Pensionistgården«

Vammen, 8800 Viborg

Tlf. (06) 69 01 18

Bestyrerinde: Karin Kornum

»Søgården«

8833 Ørum Sdr.

Tlf. (06) 65 20 32

Bestyrerinde: K. Øeby Pedersen.

**Skoler:**

Kommunale folkeskoler:

Centralskolen

8834 Hammershøj

Tlf. (06) 45 14 25

Skoleinspektør: Gunnar Kjærhauge

Foulum skole

Tlf. (06) 65 21 42

Førstelærer: Otto Berg

Lindum skole

Tlf. (08) 54 42 74

Førstelærer: Bent Johansen

Løvel skole

Tlf. (06) 69 91 20

Skoleinspektør: J. E. Møller Jacob-  
sen

Rødding skole

Tlf. (06) 65 10 76

Skoleinspektør: Aage Petersen

Vammen skole

Tlf. (06) 69 00 71

Skoleinspektør: E. Gustavussen

Vejrum-Viskum fællesskole

Tlf. (06) 65 42 80

Skoleinspektør: Per Bach Sundtoft

Ørum skole

Tl. (06) 65 23 70

Skoleinspektør: J. Kristian Hede-  
gaard

**Tommerup**

5690 Tommerup

Postgiro: 7 01 16 87

Postgiro: 1 16 87

9—12, torsdag tillige 16—18

Kommunekode: 485

Amtskommune: Fyn

Retskreds: Odense by- og herredsret

Politikreds: Odense

Skattekreds: Nordfyn

Vurderingskreds: Tommerup-Broby-  
Arslev

Folketal 1/10-75: 6.739

Areal i ha: 7.313,2

Kommunevalget 5. marts 1974:

Af 4.461 vælgere stemte 2.988, heraf  
2.964 gyldige stemmer. Stemmeper-  
cent: 67. A 818 (4), B 517 (2), C 323  
(2), V 898 (5), Z 408 (2). [V1+V2+V3].  
(V1+V2+V3+C).

**Kommunalbestyrelsens  
15 medlemmer:**

Borgmester: Hansen, Thage, gårdejer.  
(V). FØ.

Viceborgmester: Hansen, Axel, udde-  
ler. (B). Ø, T, FLI.

Andersen, Gert, landmand. (B). FKult,  
Fri, LI, FSKk.

Andersen, Kaj, montør. (A). Ø, So,  
Bø.

Brændgaard, Kai, gårdejer. (V). So, Bø.  
 Greve, Kitty, husmoder. (V). So, Bø, Fri, Skk.  
 Hansen, Bruno, fabriksarbejder. (A). T, E, Li.  
 Hansen, Ejner Lohmann, gårdejer. (C). So, FT, E, Bø.  
 Jonge, Hugo, postekspeditør. (A). FE, Fri, Li.  
 Knudsen, Poul R., lærer. (A). FSo, Kult, FBø, Fri, Skk.  
 Nielsen, Knud Aage, bogholder. (C). Ø, Kult, Fri, Skk.  
 Petersen, Eigil, mejeribestyrer. (Z). Ø, Kult, Fri, Skk.  
 Rasmussen, Arne, gårdejer. (V). T, E, Li.  
 Stærke, Erik, toldkontrollør. (V). E, Kult, Fri, Skk.  
 Voldsgaard, Knud, gårdejer. (Z). T.

### Nedsatte udvalg og kommissioner: (formænd)

#### Økonomiudvalget:

Borgmester, gårdejer Thage Hansen.

#### Stående udvalg:

Det sociale udvalg: Lærer Poul R. Knudsen.

Udvalget for tekniske anliggender: Gårdejer Ejner Lohmann Hansen.

Udvalget for faste ejendomme: Postekspeditør Hugo Jonge.

Udvalget for kulturelle anliggender: Landmand Gert Andersen.

#### Havneudvalget:

Planlægnings- og miljøudvalget:

#### Andre udvalg og kommissioner:

##### Brandkommission:

Børne- og ungdomsværn: Lærer Poul R. Knudsen.

Civildforsvarskommission:

##### Fritidskommission:

Lærer Alf Larsen.

Ligningskommission: Uddeler Axel Hansen.

Skolekommission: Landmand Gert Andersen.

#### Sekretær for kommunalbestyrelsen:

Kommunaldirektør Freddy Petersen.

#### Kommunens revision:

Kommunernes Revisionsafdeling.

## Den kommunale administration:

Kommunaldirektør: Freddy Petersen.

### ØKONOMISK/ADMINISTRATIV FORVALTNING:

#### Bogholderi:

Ekspeditionssekretær: Knud Svantoft.

#### Kildeskat:

Fuldmægtig: Arne Pedersen.

#### Arbejdsgiverkontrol:

Assistent: Søren Pars

#### Opkrævning og restancer:

Fuldmægtig: Arne Hansen.

#### Kommunekasse:

Assistent: Kamma Lindegren.

#### Folkeregister:

Kontorassistent: Karen Hansen.

### SOCIAL- OG SUNDHEDS-FORVALTNING:

Socialsekretær: Fuldmægtig Tage Bork.

### TEKNISK FORVALTNING:

Ingeniør: Niels Nielsen.

#### Bygningsinspektorat:

Bygningsinspektør: Ingeniør Niels Nielsen.

#### Brandinspektorat:

Brandinspektør: Ingeniør Niels Nielsen.

### KULTUREL FORVALTNING:

#### Skolevæsenet:

Stadsskoleinspektør:  
 Kristen Gausdal, Tallerupskolen,  
 5690 Tommerup

#### Biblioteksvæsenet:

Overbibliotekar:  
 Tove Godske, Møllebakken,  
 5690 Tommerup

## Sociale institutioner, skoler m.v. i Tommerup kommune:

### Sociale institutioner:

#### Plejehjem:

Verninge Plejehjem  
 Verninge, 5690 Tommerup  
 Forstander: Svend Erik Søe  
 (36 pladser)

De gamles Hjem i Verninge  
 Verninge, 5690 Tommerup  
 Tlf. (09) 75 11 03  
 Bestyrerinde: Inger Jensen  
 (25 pladser)



**Skoler:****Kommunale folkeskoler:**

Brylle skole  
Brylle, 5690 Tommerup  
Tlf. (09) 75 13 15  
Skoleinspektør: Folmer Nielsen

Nårup forskole  
Nårup, 5690 Tommerup  
Tlf. (09) 75 14 35  
Lærer Karen Pors Madsen

Tallerupskolen  
Tommerup St., 5690 Tommerup  
Tlf. (09) 76 13 44  
Stadsskoleinspektør: Kr. Gausdal

Tommerup skole  
5690 Tommerup  
Tlf. (09) 76 15 46  
Skoleinspektør: Øjvind Madsen

Verninge skole  
Verninge, 5690 Tommerup  
Tlf. (09) 75 12 12  
Skoleinspektør: Bent Jensen

**Andre skoler:**

Tommerup Folkehøjskole,  
5690 Tommerup  
Tlf. (09) 76 10 12  
Forstander: H. Lindskov Rasmussen

**Tornved**

Rådhuset  
Elmegården 2  
4450 Jyderup  
Tlf. (03) 47 68 00

**Borgmesterkontor:****Folkeregister:****Skattekontor:****Socialkontor:****Kulturel forvaltning:**

10—14, torsdag dog 10—12 og 14—18

**Civillforsvarskontor:**

Rådhuset  
Elmegården 2  
4450 Jyderup  
Tlf. (03) 47 68 00  
10—14, torsdag dog 10—12 og 14—18

**Kommunekode: 341****Amtskommune:** Vestsjællands**Retskreds:** Holbæk**Politikreds:** Holbæk**Skattekreds:** Kalundborg**Vurderingskreds:** Jyderup-Tølløse**Folketal 1/10-75:** 8.543**Areal i ha:** 10.571**Kommunevalget 5. marts 1974:**

Af 5.651 vælgere stemte 4.020, heraf 3.965 gyldige stemmer. Stemmeprøcent: 68,76. A 1.230 (6), B 394 (1), C 255 (1), V1 886 (4), V2 894 (5), Z 160 (0), Den kommunalpolitiske Tornvedliste 146 (0). [V1+V2].

**Kommunalbestyrelsens 17 medlemmer:**

Borgmester: Poul Rasmussen, gård-ejer. (V). FØ.

Viceborgmester: Knud Erik Møller, dyrlæge. (V). Ø, Kult, Skn.

Mogens Christensen, chauffør. (A). T, Bo, Uns.

Otto Bro-Jørgensen, dyrlæge. (V). Kult, FPl, Bo.

Helge Jørgensen, pedel. (A). Ø, T.

Jens Jensen, gårdejer. (V). FT, FBra, Pl, FLI.

Mogens Stribolt, overlærer. (A). Ø, So, FBø.

Erik Andersen, tømrermester. (V). T, FBo, Bra.

Marius Andersen, bestyrer. (B). Ø, Kult.

Frede Wiuf, politiasistent. (V). FSo, Bø, Li, Skn, Frn.

Svend Olsen, husmand.(A). Kult, Fri, Li, Skk, Pl, Skn, Sbl.

Ole Duus, major. (C). So, T, Bra, Pl. Thomas Vang Petersen, fhv. overlærer. (V). FKult, Skn, Sbl, Uns.

Karl Petersen, vejmand. (A). So, Bra, Bø, Skn.

Henrik Gelting, gårdejer. (V). So, Fri, Skk.

Egon Henriksen, kontorbestyrer. (A). So, Kult, Pl, Von.

Svend Daugaard, gårdejer. (V). So, Kult, Bø, Fri, Skk.

**Nedsatte udvalg og kommissioner: (formænd)****Økonomiudvalget:**

Borgmester, gårdejer Poul Rasmussen.

**Stående udvalg:**

Det sociale udvalg: Politiasistent Frede Wiuf.

Udvalget for tekniske anliggender: Gårdejer Jens Jensen.

**Udvalget for kulturelle anliggender:**

Fhv. overlærer Thomas Vang  
Petersen.

**Andre udvalg og kommissioner:**

Brandkommission: Gårdejer Jens  
Jensen.

Børne- og ungdomsværn: Overlærer  
Mogens Stribolt.

Ligningskommission: Gårdejer Jens  
Jensen.

Sekretær for kommunalbestyrelsen:  
Kæmner Carl M. Pedersen.

**Kommunens revision:**

Kommunernes Revisionsafdeling.

**Den kommunale administration:**

Administrationschef: Carl M. Peder-  
sen.

**ØKONOMISK/ADMINISTRATIV  
FORVALTNING:**

Bogholderi:  
Kommunebogholder Frede Hem-  
mingsen.

Pantefoged:  
Børge Hjort Jørgensen.

Skattekontor:  
Skatteinspektør Erik Madsen.

**SOCIAL- OG SUNDHEDS-  
FORVALTNING:**

Socialkontor:  
Socialinspektør Denis Christiansen.

Sygesikring:  
Fuldmægtig: Villy Eriksen.

**TEKNISK FORVALTNING:**

Teknisk kontor: Kommuneingeniør  
Aa. Brinch-Nielsen.

**Bygningsinspektorat:**

Bygningsinspektør: Konstruktor  
Hans C. Høegh.

**Brandinspektorat:**

Brandinspektør: Konstruktor Hans  
C. Høgh.

**KULTUREL FORVALTNING:****Skolevæsenet:**

Ledende skoleinspektør:  
Edwin Brix.  
Ungdomsskoleinspektør:  
Søren Nygaard

**Biblioteksvæsenet:**

Ledende bibliotekar: Jørn Larsen.  
Kildevangen 60, 4440 Mørkøv

**Levnedsmiddelkontrol:**

Stadsdyrlæge: Otto Bro-Jørgensen,  
Aerolitvej 4, 4450 Jyderup.  
K. E. Møller Skamstrupvej 10,  
4440 Mørkøv.

**Sociale institutioner, skoler m.v. i  
Tornved kommune:****Sociale institutioner:****Kommunale Alderdomshjem:**

De gamles Hjem i Holmstrup  
pr. 4450 Jyderup  
Bestyrerinde: Else Nielsen  
Tlf. (03) 47 65 28  
(12 pladser)

De gamles Hjem i Jyderup  
Holbækvej 102, 4450 Jyderup  
Bestyrerinde: Frk. Johanne Jensen  
Tlf. (03) 47 61 11  
(40 pladser)

De gamles Hjem i Knabstrup  
Bakkerupvej 17  
4440 Mørkøv  
Bestyrerinde: Fru Esther Hansen  
Tlf. (03) 47 30 14  
(12 pladser)

De gamles Hjem i Skamstrup  
Skamstrup, pr. 4440 Mørkøv  
Bestyrere: Olga og Hans Sørensen  
Tlf. (03) 47 53 71  
(20 pladser)

De gamles Hjem i Stigs Bjergby  
Stigs Bjergby, pr. 4440 Mørkøv  
Bestyrerinde: Fr. Jytte Olsen  
Tlf. (03) 47 52 58  
(12 pladser)

**Andre ikke-kommunale alderdoms-  
og plejehjem:**

Den selvejende institution  
plejecentret »EGV-BO«,  
Ibsvej 4, 4440 Mørkøv.  
Forstander: Mogens Windelef  
tlf. (03) 47 57 88  
(50 kollektivboliger og daghjem  
med 20 pladser)

Amtsplejehjemmet i Jyderup  
Søbæksvej, 4450 Jyderup  
Forstander: Johs. Larsen  
Tlf. (03) 47 62 20  
(B-plejehjem under Vestsjællands  
amt)  
(42 beboere)

Plejehjemmet »Marlehjemmet«  
Skarridsøgade 37, 4450 Jyderup  
Tlf. (03) 47 60 12

Foranstalt af Københavns kom-  
mune

Comtesse Agnes Lerches  
Rekonvalescenthjem  
Slagelsevej 12, 4450 Jyderup  
Tlf. (03) 47 62 63  
(Under Diakonissestiftelsen)

Plejehjemmet ved Skarridsø  
Slagelsevej, 4450 Jyderup  
Tlf. (03) 47 65 08  
(Under åndssvageforsorgen)

Skolehjemmet »Sølyst«  
Sølystvej, 4450 Jyderup  
Forstander: Børge Eibye  
Tlf. (03) 47 60 29

**Skoler:****Kommunale folkeskoler:**

Holmstrup skole  
Førstelærer: Bent Pedersen  
Holmstrup, 4450 Jyderup  
Tlf. (03) 47 66 55 (privat)  
Tlf. (03) 47 62 14 (skolen)

Jyderup kommuneskole  
Skoleinspektør: Edvin Brix  
Holbækvej 108, 4450 Jyderup  
Tlf. (03) 47 64 88 (privat)  
Tlf. (03) 47 66 49 (skolen)

Kildebjergskolen  
Skoleinspektør: Flemming Fuglsang  
Skamstrupvej 16, 4440 Mørkøv  
Tlf. (03) 47 55 83 (privat)  
Tlf. (03) 47 50 78 (skolen)

Mørkøv Centralskole  
Skoleinspektør: Leif Rasmussen  
Skolevej, Knabstrup, 4440 Mørkøv  
Tlf. (03) 47 32 42 (privat)  
Tlf. (03) 47 30 08 (skolen)

St. Bjergby skole  
Førstelærer: Fru Irene Stigsberg  
Bjergby, 4440 Mørkøv  
Tlf. (03) 47 54 98 (skolen)

**Private skoler:**

Jyderup Realskole  
Skoleleder: Hehnel, Jyderup  
Tlf. (03) 47 60 25 (skolen)

**Torslunde-Ishøj**

Se Ishøj

**Tranekær**

5953 Tranekær  
Tlf. (09) 59 10 09  
Postgiro: 301 20 42

Borgmesterkontor:

Kommunekontor:

Folkeregister:

Skattekontor:

Socialkontor:

Teknisk forvaltning:

9,30—11,30, torsdag tillige 13—17

Kommunekode: 487

Amtskommune: Fyn

Retskreds: Rudkøbing

Politikreds: Svendborg

Skattekreds: Svendborg

Vurderingskreds: Langeland

Folketal 1/7-75: 4.201

Areal i ha: 10.838,2

**Kommunevalget 5. marts 1974:**

Af 3.126 vælgere stemte 2.317, heraf 2.304 gyldige stemmer. Stemmepercent: 74,1. A 804 (5), B 365 (2), C 238 (1), V 722 (6), Z 175 (1). (C+V).

**Kommunalbestyrelsens  
15 medlemmer:**

Borgmester: Christensen, L. Chr., proprietær. (V). FØ.

Viceborgmester: Nielsen, Aage, bankfuldmægtig. (B). Ø, So, Kult, Er, Gr, Skn.

Ahlefeldt-Laurvig, Preben, greve. (C). Ø, So, Kult, Fre, Skn.

Hansen, Erik, gdr. (Z). So, E.

Hansen, Svend Aage, gårdejer. (V). T, Fri, Li, Skk, Gr.

Jensen, Ingvar, fagforeningsformand. (A). Ø, FSo, Er.

Jørgensen, P. Lohmann, gårdejer. (A). So, Kult, Fri, Skk, Frn, FHe, La, Sbi, Skn, Uns, Von.

Kristensen, H. Sund, socialinspektør. (A). Kult, Fri, Skk, Er, Gr.

Kristiansen, Arne Friis, gårdejer. (V). E, FKult, Fri, Skk, Skn.

Nielsen, H. P., tømremester. (B). E, Li.

Nielsen, Herman, arbejdsformidler. (A). Ø, T, FE, Li.

Pedersen, P. Wagner, fiskeskipper. (V). T.

Radoor, Preben S., metalsliber. (A). T.

Rifbjerg-Madsen, J., konsulent. (V). So, E, FFri, Gr, FUns.

Skovby, L. S., bogholder. (V). So, FT, Fri, FSKk.

**Nedsatte udvalg  
og kommissioner: (formænd)****Økonomiudvalget:**

Borgmester, proprietær L. Chr. Christensen.

**Stående udvalg:**

Det sociale udvalg: Fagforeningsformand Ingvar Jensen.

Udvalget for tekniske anliggender: (herunder opgaver i forbindelse med miljølovgivningen).

Bogholder L. S. Skovby.

**Udvalget for faste ejendomme:**

Arbejdsformidler Herman Nielsen.

**Udvalget for kulturelle anliggender:**

Gårdejer Arne Friis Kristiansen.

**Andre udvalg og kommissioner:**

Fritidskommission: Konsulent J. Riffbjerg-Madsen.

**Sekretær for kommunalbestyrelsen:**

Kæmner: C. Jensen.

**Kommunens revision:**

Kommunernes Revisionsafdeling.

**Den kommunale administration:**

Kæmner: C. Jensen.

**ØKONOMISK/ADMINISTRATIV FORVALTNING:****Økonomisk forvaltning:****Kommunekontor:**

Fuldmægtig: H. P. Hansen.

**Indkøbskontor:**

Fuldmægtig: H. P. Hansen.

**Kommunekasse:**

Kommunekasserer Grete Nors.

**Skattekontor:**

Leder:

Overassistent: Svend Aage Nilsen.

**Arbejdsglverkontrol:**

Assistent: Tove Nielsen.

**Folkeregister:**

Assistent: Sonja Friis Jensen.

**Socialforvaltning:**

Socialsekretær: H. Sund Kristensen.

**Hjemmehjælp og husmoderafløsning:**

Leder: Fru Karen Rasmussen.

**Sygesikring:**

Assistent: Dorte Hundstrup.

**TEKNISK FORVALTNING:****Bygningsinspektorat:**

Bygningsinspektør: Emil G. Jensen.

**Brandinspektorat:**

Brandinspektør: Murermester E. Skov, Rudkøbing.

**Civildforsvar:**

Civildforsvarsleder: Borgmester L. Chr. Christensen.

Daglig leder: Kæmner C. Jensen.

**Værkerne:****El-værk:**

Langelands El-selskab, Nørrebro 55, 5900 Rudkøbing. Tlf. (09) 51.10 55.

**KULTUREL FORVALTNING:****Skolevæsenet:**

Ledende skoleinspektør: Finn Bjerregaard Olsen, tlf. (09) 55 10 13

**Biblioteksvæsenet:**Tranekær kommunebibliotek,  
Slotsgade 20  
5953 Tranekær  
Tlf. (09) 59 12 40

Leder: Ruth Tved.

**Sociale institutioner, skoler m.v. i Tranekær kommune:****Sociale institutioner:****Alderdomshjem:**Tranekær Alderdomshjem  
Slotsgade 10  
5953 TranekærBestyrerinde: Fru Inger M. Knudsen  
Tlf. (09) 59 12 88  
(16 pladser)**Alderdomshjemmet Solhjem**Lejbøllevej 26, Lejbølle  
5953 Tranekær  
Tlf. (09) 59 11 26Bestyrerinde: Fru Tove Mainz.  
(21 pladser)**Beskyttet værksted**Lejbøllevej 38  
Lejbølle, 5953 Tranekær  
Tlf. (09) 59 12 30

Leder: Ingeniør Svend Hamann

**Skoler:****Kommunale folkeskoler:**Bøstrup skole,  
Bøstrupvej 30  
Bøstrup pr. 5953 Tranekær  
Tlf. (09) 59 12 77

Skoleinspektør: K. Mølsted Jørgensen

Hou skole  
Hovvej 51, 5936 Lohals  
Tlf. (09) 55 11 53

Skoleinspektør: K. E. Ipsen

Snøde centralskole  
Snødevej 138, Snøde, 5953 Tranekær  
Tlf. (09) 55 10 13

Skoleinspektør: Finn Bjerregaard Olsen

Tullebølle skole  
Skolevej 12, Tullebølle  
5953 Tranekær  
Tlf. (09) 50.13 23

Skoleinspektør: O. Witt

**Andre skoler:**Tranekær ungdomsskole  
5953 Tranekær  
Tlf. (09) 59 10 09

Leder: Lærer I. C. Lauritsen

## Trehøje

Administrationsbygningen

Nylandsvej 11

7480 Vildbjerg

Tlf. (07) 13 10 33

Postgiro: 901 08 66

Mandag, tirsdag, onsdag, torsdag og fredag 10,00—13,00, torsdag tillige 16,00—18,00

**Kommunekode:** 677

**Amtskommune:** Ringkjøbing

**Retskreds:** Herning

**Politikreds:** Herning

**Skattekreds:** Skjern

**Vurderingskreds:** Trehøje-Ulfborg-Vemb

**Folketal 1/10-75:** 7.942

**Areal i ha:** 29 242, 9

**Kommunevalget 5. marts 1974:**

Af 4.799 vælgere stemte 3.676, heraf 3.646 gyldige stemmer. Stemmepercent: 76,6. A 263 (1), Z 176 (0), H (Abildå-Ørnhøj) 532 (3), I (Fællesl. Timring) 636 (3), L (Borgerl. Vildbjerg) 436 (2), N (Vildbjerg landbol.) 389 (2), Ø (Fællesl. Nøvling sogn) 243 (1), P1 (Vinding I) 345 (2), PII (Vinding II) 400 (2), R (Fællesl. Vind) 225 (1). [A1+A2] og [P1+P2]. (I+H og (L+N+O) og (P1+P2+R).

## Kommunalbestyrelsens 17 medlemmer:

Borgmester: Saugaard, Rich., gårdejer. (Up). FØ, Bra, Li.

1. viceborgmester: Engberg, Erik, dyrlæge. (Up). Ø.

Sørensen, Hartvig, gårdejer. (Up). Ø, FE, Li.

Andersen, Aage, skoleinspektør. (Up). So, E, Bø, Fri.

Hansen, Jens Wejs, kontorassistent. (Up). E, Kult, Fri, Skk.

Jensen, Else Marie, husmoder. (Up). So, Bø.

Jensen, Jens Poulsgaard, gårdejer. (Up). E, Kult, Bra, Fri, Skk.

Jensen, Vagner, fabrikant. (Up). T, Kokholm, Børge, smedemester. (Up). T, Bra.

Kristensen, Gunner, postbud. (A). So, T.

Klejnstrup, Mads, gårdejer. (Up). E, Li.

Nielsen, Ellen, sygeplejerske. (Up). So, Kult, Bø.

Pedersen, Jens H. gårdejer. (Up). Kult, Fri, Skk.

Pedersen, Rich. Bakbo, landmand. (Up). Ø, FSo, FBø, Li.

Pedersen, Sigfred, gårdejer. (Up). FT, Li.

2. viceborgmester: Poulsen Simon, dyrlæge. (Up). Ø, FKult, Fri, Skk.

## Nedsatte udvalg og kommissioner: (formænd)

**Økonomiudvalget:**

Borgmester, gårdejer Rich. Saugaard.

**Stående udvalg:**

Det sociale udvalg: Landmand Rich. Bakbo Pedersen.

Udvalget for tekniske anliggender: Gårdejer Sigfred Pedersen.

Udvalget for faste ejendomme: Gårdejer Hartvig Sørensen.

Udvalget for kulturelle anliggender: Dyrlæge Simon Poulsen.

Havneudvalget:

Planlægnings- og miljøudvalget:

**Andre udvalg og kommissioner:**

Brandkommission: Gårdejer Rich. Saugaard.

Børne- og ungdomsværn: Landmand Rich. Bakbo Pedersen.

Fritidskommission: Skoleinspektør Aage Andersen.

Ligningskommission: Dir. Munk Jensen.

Skolekommission: Vagn Olsen.

**Sekretær for kommunalbestyrelsen:**

Kæmner V. Ebdrup.

**Kommunens revision:**

Kommunernes Revisionskontor.

## Den kommunale administration:

**Kommunaldirektør:**

Kæmner Verner Ebdrup.

**Borgmesterkontor:**

Kontorchef Fuldmægtig Viktor Sørensen.

## ØKONOMISK/ADMINISTRATIV FORVALTNING:

Kommunebogholder: Poul Bent Jensen.

Fuldmægtig: N. P. Gludsted.

Kasserer. Overassistent Henning Hedegaard.

Folkeregister:  
Assistent Erna Nielsen.

Skattekontoret:  
Leder: Fuldmægtig Bent K. Pedersen.

Overassistent: Alex Johnsen.  
Assistent Grethe Molbech.

Ejendomsskattekontor:  
Assistent Jens Kr. Kristensen.

#### SOCIAL- OG SUNDHEDS- FORVALTNING:

Socialinspektør: Emil Nielsen.

Husmoderafløsning:  
Hjemmehjælp: Overassistent Johs. Zederkof.  
Sagsbehandler: Erik H. Pedersen.

Børnetilskud:  
Finn S. Andersen.

Bidragsskontor:  
Overassistent Johs. Zederkof.  
Sagsbehandler: Assistent Solveig Poulsen.

Sygesikringskontor:  
Fuldmægtig: Rigmor Kirk Madsen.

Teknisk forvaltning:  
Kommuneingeniør Knud Krogh.

Vejvæsenet:  
Vejformand Jens Andersen.

Bygningsinspektorat:  
Bygningsinspektør: Kommuneingeniør Knud Krogh.

Brandinspektorat:  
Brandinspektør: Kommuneingeniør Knud Krogh.

KULTUREL FORVALTNING:  
Leder: Fuldmægtig Viktor Sørensen.

Skolevæsenet:  
Ledende skoleinspektør: L. P. Andersen, Vildbjerg.

Skolepsykolog: Konsulent N. J. Nielsen, Rødding pr. Vildbjerg.

Ungdomsskoleinspektør:  
Overlærer Østergaard Sørensen.

Biblioteksvæsenet:  
Ledende ibibliotekar: Tove Nielsen, Vildbjerg.

Levnedsmiddelkontrol:  
Stadsdyrlæge: Dyrklæge Erik Schmidt, Vildbjerg.

#### Sociale institutioner, skoler m. v. i Trehøje kommune:

Sociale institutioner:

Alderdoms- og plejehjem:  
De Gamles Hjem, Vildbjerg  
Leder: Sygeplejerske Ebba Jensen.  
Sørvad, Plejehjem  
Leder: Diakon Erling Hvidberg  
De Gamles Hjem, Ornhøj  
Leder: Emma Andersen

#### Skoler:

Kommunale folkeskoler:

Tilmring Centralskole  
Skoleinspektør: A. P. Nyrup

Vinding Centralskole  
Skoleinspektør: P. Thomsen

Vind skole  
Førstelærer: L. Byrge

Vildbjerg Folke og Realskole  
Skoleinspektør: L. P. Andersen

Nøvling skole  
Førstelærer: Gothfred C. Jespersen.

Ørnhøj skole  
Skoleinspektør: Aage Andersen

Privat skole:

Skibbild Friskole, 7400 Herning  
Skoleleder: Henry Hvidbjerg Jensen

#### Trundholm

Nyvej  
4573 Højby Sjæll.

Tlf.: (03) 42 26 34

Postgiro: 1 00 97 45

Mandag, tirsdag, onsdag og fredag: 10  
—13. Torsdag: kun 15—18

Kommunekode: 343

Amtskommune: Vestsjælland

Retskreds: Nykøbing Sj.

Politikreds: Holbæk

Skattekreds: Nykøbing Sj.

Vurderingskreds: Trundholm nordre,  
Trundholm søndre

Folketal 23/9-75: 9.848

Areal i ha: 16.345,8

Kommunevalget 5. marts 1974:

Af 6.794 vælgere stemte 4.620, heraf 4.573 gyldige stemmer. Stemmeprocent: 68,0. A 1.158 (5), B 1.098 (4), C 270 (1), M 58 (0), S 205 (0), V 1.394 (06), Z 390 (1). (C+V).

#### Kommunalbestyrelsens 17 medlemmer:

Borgmester: Holm, Johs., købmand.  
(B). FØ, C.

1. viceborgmester: Sørensen, Erna, fru.  
(A). Ø, FSo, FBø.

2. viceborgmester: Christiansen, Ejler,  
sparekassedirektør. (V). Ø, H, Fri, Skk.

Andersen, Helge, gårdejer. (V). E, Kult.

Christensen, Vilmer, branddirektør.  
(V). T, FH, LI.

Hørdum, Einar, skovfoged. (Z). H.  
 Jensen, Else Lunde, fru. (V). So, Kult,  
 Bø.  
 Knudsen, Rasmus, gårdejer. (V). Ø,  
 So, FT, Bø.  
 Larsen, Anker, skræddermester. (C).  
 T.  
 Larsen, Inger Filstrup, hjemmesygepl.  
 (B). E, Kult, H.  
 Larsen, Karl, mælkeforhandler. (A).  
 So, E, H, Bø.  
 Madsen, Peter, husejer. (A). So, E,  
 Bø.  
 Nielsen, Erik, viceskoleinspektør. (B).  
 So, T, Bø.  
 Olsen, Bodil, fuldmægtig. (A). Ø,  
 FKult, Fri, Skk.  
 Petersen, Knud, overmekaniker. (A).  
 T, Kult.  
 Skjærlund, Aage, parcellist. (B). So,  
 Kult, Bø.  
 Toft, Roland, lærer. (V). FE, Kult, Fri,  
 Skk.

### Nedsatte udvalg og kommissioner: (formænd)

#### Økonomiudvalget:

Borgmester, købmand Johs. Holm.

#### Stående udvalg:

Det sociale udvalg: Fru Erna Sørensen.

Udvalget for tekniske anliggender:  
Gårdejer Rasmus Knudsen.

Udvalget for faste ejendomme: Lærer  
Roland Toft.

Udvalget for kulturelle anliggender:  
Fuldmægtig Bodil Olsen.

Havneudvalget: Branddirektør Vilmer  
Christensen.

Planlægnings- og miljøudvalget:

Andre udvalg og kommissioner:

Brandkommission:

Børne- og ungdomsværn: Fru Erna  
Sørensen.

Civilforsvarskommission:

Fritidskommission: Lærer Henny Pe-  
dersen.

Ligningskommission: Parcellist Hans  
Madsen.

Skolekommission: Plantageejer Her-  
man Jensen.

Sekretær for kommunalbestyrelsen:

Kæmner Tage Rindbæk Christensen.

#### Kommunens revision:

Kommunernes Revisionsafdeling.

#### Den kommunale administration:

Kæmner: Tage Rindbæk Christen-  
sen.

#### Borgmesterkontor:

Fuldmægtig: Jens Age Olesen.

#### ØKONOMISK/ADMINISTRATIV FORVALTNING:

##### Bogholderi:

Kommunebogholder: Bent Hougård,  
Pantefoged: Overassistent Niels  
Hesselberg.

##### Skattevæsen:

Skatteinspektør: Kai Rasmussen.  
Fuldmægtig: Niels P. Brus.

##### Ejendomsbeskatning:

Overassistent: Egon Andersen.

##### Folkeregister:

Overassistent: Birgit Hansen.

#### SOCIAL- OG SUNDHEDS- FORVALTNING:

##### Socialvæsen:

Socialinspektør: Svend Bendtsen.  
Fuldmægtig: Viggo Nielsen og fuld-  
mægtig René Duus.

##### Familjevejledning:

Fru Anna Rasmussen og  
fru Else Andersen.

##### Sygesikring:

Fuldmægtig: Bodil Jørgensen.

#### TEKNISK FORVALTNING:

Kommuneingeniør: Henning Maul  
Afdelingsingeniør: Bjarne Knudsen.

#### Bygningsinspektorat:

Bygningsingeniør: Ingeniør Ove  
Egedal Andersen.

#### Civilforsvar:

Civilforsvarsleder: Overassistent  
Leif Lorents-Hansen.

#### KULTUREL FORVALTNING:

##### Skolevæsenet:

Ledende skoleinspektør: K. Bund-  
gaard, Højby Sj.

Ungdomsskoleinspektør:

Lærer Per Lauritsen.

Tlf. 42 26 29.

##### Biblioteksvæsenet:

Overbibliotekar: Vivian Ovesen  
Hovedbiblioteket, 4560 Vig St.  
Tlf. (03) 41 57 12

##### Levnedmiddelkontrol:

Dyrlæge: H. Isbrandtsen,  
4573 Højby Sj.

Dyrlæge Knud I. Jacobsen  
Egebjerg, 4500 Nykøbing Sj.

## Sociale institutioner, skoler m. v. i Trundholm kommune:

### Sociale institutioner:

#### Alderdoms- og plejehjem:

De gamles hjem (22 pladser)

Egebjerg, 4500 Nykøbing Sj.

Tlf. (03) 42 81 63

Bestyrerinde: Fru Ellen Andersen

De gamles hjem, Odden (13 pladser)

4583 Sj. Odde

Tlf. 42 61 03

Bestyrerinde: Fru Karna Kristiansen

Højby plejehjem »Eellingebjerg«

(31 pladser), 4573 Højby Sj.

Tlf. (03) 42 24 67

Bestyrere: Irma og Sv. Kure

Plejehjemmet »Egegården«

(36 pladser) 4572 Nr. Asminderup

Tlf. (03) 42 42 23

Bestyrer: Birgit Damsgård Christensen

Vig alderdomshjem (32 pladser)

Møllevej, 4560 Vig

Tlf. (03) 41 58 79 og 41 54 79

Bestyrerinde: Fru Gerda Andersen

#### Børne-, ungdoms- og forsørgs-institutioner:

Anneberg Børnehjem

(drengene og piger, (2-14 år)

Anneberg, 4500 Nykøbing Sj.

Tlf. (03) 41 00 88

Forstander: Jørgen Larsen

Børnehaven i Tengslemark

(24 åndssvage drenge og piger 3-14 år)

4500 Nykøbing Sj.

Lærer: Fru Anne Heuser

Tlf. (03) 42 25 35

## Skoler:

### Kommunale folkeskoler:

Egebjerg skole

Skoleleder: P. Nygård

4500 Nykøbing Sj.

Tlf. (03) 42 83 16

Højby centralskole

Skoleinspektør: K. Bundgaard

4573 Højby Sj.

Tlf. (03) 42 21 60

Nr. Asminderup skole

Skoleleder: J. Chr. Schrøder

4572 Nr. Asminderup

Tlf. (03) 42 42 58

Odden skole

Skoleleder: Svend Hansen

4583 Sj. Odde

Tlf. (03) 42 61 53

Vig skole

Skoleinspektør: Johs. Hansen

4560 Vig St.

Tlf. (03) 41 51 71

Ulstrup skole

Skoleleder: Tove Axelgaard

4560 Vig

Tlf. (03) 41 54 09

## Tølløse

Hjortholmvej 9

4340 Tølløse

Tlf. (03) 48 56 55

Postgiro: 900 65 16

10—12,30, torsdag tillige 15—18,00

**Kommunekode:** 345

**Amtskommune:** Vestsjælland

**Retskreds:** Holbæk

**Politikreds:** Holbæk

**Skattekreds:** Holbæk

**Vurderingskreds:** Holbæk-Jyderup

**Folketal 1/10-75:** 8.606

**Areal i ha:** 12.613,8

### Kommunevalget 5. marts 1974:

Af 5.494 vælgere stemte 3.980, heraf 3.950 gyldige stemmer. Stemmeprocent: 72,4. A 1.081 (5), B 926 (4), C 222 (1), E 34 (0), V 923 (4), Z 306 (1), B2 (Radikale venstre Ugerløse) 95 (0), H (Socialistisk arbejdsgruppe) 213 (0), T (Ugerløse sogns fl.) 150 (0). [B1+B2]. (C+V).

### Kommunalbestyrelsens 15 medlemmer:

Borgmester: Olsen, Wolmer, direktør. (B). FØ, Kult, FC.

1. viceborgmester: Kryger Sandal H., overlærer. (A). Ø, FSo, Bø.

2. viceborgmester: Dilling-Hansen, Arne, direktør. (V). Ø, FKult.

Nielsen, Christian, gårdejer. (V). FT, PLM, Fri, Skk.

Christensen, Sv. Aa., landpostbud. (A). So, T, Kult, Bø.

Jensen, Ole Vig, overlærer. (B). So, PLM, FFri.

Jensen, Holger, gårdejer. (V). So, T, Kult, Fri, FSkk.

Hansen, Frede, gravemester. (A). T, E, Fri, Skk.

Christensen, Jørgen, gårdejer. (B). So, Kult.

Hansen, Johannes, gårdejer. (Z). Kult. Thaudal, Mary, husmoder. (V). So, FBø.

Vaarskov, Asger, formand. (A). So, FPLM, Bø.

Hansen, Poul, husmand. (B). T, PLM.



Carlsen, Frede, salgsleder. (C). Ø.  
Andersen, Mogens, slagteriarbejder.  
(A). Kult.

### Nedsatte udvalg og kommissioner: (formænd)

#### Økonomiludvalget:

Borgmester, direktør Wolmer Olsen.

#### Stående udvalg:

Det sociale udvalg: Overlærer H. Kryger Sandal.

Udvalget for tekniske anliggender:  
Gårdejer Christian Nielsen.

Udvalget for kulturelle anliggender:  
Direktør Arne Dilling-Hansen.

Planlægnings- og miljøudvalget: Asger Vaarskov.

#### Andre udvalg og kommissioner:

Børne- og ungdomsværn: Husmoder Mary Thaudal.

Civillforsvarskommission: Borgmester, direktør Wolmer Olsen.

Fritidskommission: Overlærer Ole Vig Jensen.

Ligningskommission: Revisor Henry Jakobsen.

Skolekommission: Gårdejer Holger Jensen.

Sekretær for kommunalbestyrelsen:  
Kæmner Kurt Jørgensen.

#### Kommunens revision:

Kommunernes Revisionsafdeling.

### Den kommunale administration:

Kæmner: Kurt Jørgensen.

#### ØKONOMISK/ADMINISTRATIV FORVALTNING:

Kommunebogholder:  
Hans Erik Nielsen.

Ekspeditionskontor:  
Overassistent: Edith Roediger.

Lønningskontor:  
Fuldmægtig: Gunner Sørensen.

Folkeregister:  
Fuldmægtig: Herdis Pedersen.

#### Skattevæsen:

Skattesekretær: Erling Jensen.

#### Ligningsafdelingen:

Fuldmægtig: Sven Pedersen.

#### Ejendomsbeskatning:

Fuldmægtig: Karl Bank Andersen.

#### Pantefoged:

Anni Sørensen.

### SOCIAL- OG SUNDHEDS- FORVALTNING:

Socialinspektør: Poul-Erik Clausen.

Afdeling for offentlig forsorg, familieydelse m. m.:

Fuldmægtig: Else Pedersen.

#### Penioner:

Overassistent Annis Sørensen.

Sygesikring og dagpenge:

Fuldmægtig: Carl Larsen.

Rådgivning og vejledning:

Edith Christensen.

Kirsten Jensen.

Børnetandklinikchef:

Ulla Felding.

Klinik: Centralskolen Tølløse.

Dagplejeleder Hanne Bistrup.

### TEKNISK FORVALTNING:

Kommuneingeniør: H. E. R. Lausen.

#### Bygningsinspektorat:

Bygningsinspektør: Roar Gjerrild.

#### Brandinspektorat:

Brandinspektør: Gunnar Christensen, Ugerløse.

#### Værkerne:

##### Vandværk:

Vandværksbestyrere:

Kr. Eskildstrup - Sv. Aa. Sabransky,

Birkevej 7, 4360 Kr. Eskildstrup

Tlf. (03) 48 02 37

A. Nors, Hovedgaden 14

4370 St. Merl.

Tlf. (03) 60 10 48.

Arthur Nielsen, Tølløsevej 376,

4350 Ugerløse

Knud Olsen, Hjertebjærgvej 8,

4340 Tølløse Tlf. (03) 48 51 98

#### Levnedsmiddelkontrol:

Holbæk kommunale Levnedsmiddelkontrollaboratorlum.

Stadsdyrlæge: J. Hestbek Petersen,  
Fjordparken 6, 4300 Holbæk

### KULTUREL FORVALTNING:

#### Skolevæsenet:

Ledende skoleinspektør: Leif Antonsen, Store-Merløse centralskole.

Ungdomsskoleinspektør:

Jesper Rode.

#### Biblioteksvæsenet:

Bibliotekar: Arnold Gabriel Jensen.

### Sociale institutioner, skoler m. v. i Tølløse kommune:

#### Sociale institutioner:

##### Alderdoms- og plejehjem:

Alderdomshjemmet Kirke-Eskildstrup (24 pladser)

Tlf. (03) 48 00 43

Leder: Fru Anna Nielsen

Sønderstrupvej 186

4360 Kr. Eskildstrup.

Alderdomshjemmet Store-Merløse  
(18 pladser). Tlf. (03) 60 10 39

Leder: Fru A. Sørensen.

Bagmarken 58  
4370 St. Merløse

Alderdomshjemmet Ugerløse

(12 pladser)  
Tlf. (03) 48 81 21

Leder: Fru L. Sode Jensen

Østrupvej 111  
4350 Ugerløse

Alderdomshjemmet Tølløse

(40 pladser). Tlf. (03) 48 51 68

Leder: Fru E. Rasmussen

Tølløsevej 46

4340 Tølløse

#### Børne-, ungdoms- og forsorgs- institutioner:

Tølløse børnehjem (24 børn 2-7 år)

Tlf. (03) 48 51 72

Leder: Niels Larsen

Kvarmløsevej 20

4340 Tølløse

#### Skoler:

##### Kommunale folkeskoler:

Soderup smaabørnsskole

4340 Tølløse

Småbørnslærerinde: Nina Bay Jen-  
sen

Stestrup centralskole

4360 Kirke-Eskilstrup

Tlf. (03) 48 01 17

Skoleinspektør: O. Juul

Store-Merløse centralskole

4370 Store-Merløse

Tlf. (03) 60 11 89

Skoleinspektør: Lelf Antonsen

Tølløse centralskole

Tlf. (03) 48 50 33

Skoleinspektør: Rich. Lykke Han-  
sen

Ugerløse skole, 4350 Ugerløse

Tlf. (03) 488 nr. 213

Skoleinspektør: Kal Geertsen

Have-Borup forskole

4370 Store-Merløse

Tlf. (03) 60 13 22

Lærerinde: Fru Anna Høegh Ras-  
mussen

##### Private skoler:

Baptisternes kostskole (real)

4340 Tølløse. Tlf. (03) 48 54 89

Skolebestyrer: Asger Grarup

Sejergårdsskolen, 4340 Tølløse

Tlf. (03) 48 51 24

Skolebestyrer: Knud Erik Lam-  
brech

##### Andre skoler:

Baptisternes efterskole

Tlf. (03) 48 53 27

Forstander: Asger Grarup

## Tønder

Torvet

6270 Tønder

Tlf. (04) 72 18 10

Postgiro: 62 05

Borgmesterkontor:

Kæmnerkontor:

Folkeregister:

Skattekontor:

Civillforsvarskontor:

Kulturel forvaltning:

9-12,30, torsdag tillige 16-18

Socialkontor:

Jomfrustien 8

6270 Tønder

Tlf. (04) 72 18 10

9-12,30, torsdag tillige 16-18

Teknisk forvaltning:

Ribelandsvej 37

6270 Tønder

Tlf. (04) 72 18 10

9-12,30, torsdag tillige 16-18

Kommunekode: 541

Amtskommune: Sønderjylland

Retskreds: Tønder

Politikreds: Tønder

Skattekreds: Tønder

Vurderingskreds: Tønder

Folketal 1/1-75: 12.109

Areal i ha: 18.732,6

Kommunevalget 5. marts 1974:

Af 8.252 vælgere stemte 6.081, heraf  
6.038 gyldige stemmer. Stemmepro-  
cent: 73,7. A 1.604 (6), B 271 (1), C  
528 (2), E 70 (0), F 106 (0), K 114 (1),  
Q 201 (0), S 798 (2), Y 101 (0), Z 403  
(1), T (Tværpolitisk liste) 188 (0), V1  
(Tønder) 1.155 (4), V2 (Abild) 248 (1),  
V3 (Jejsing og Møgeltønder) 251 (1).  
[V1+V2+V3]. (V+C+Q) og (F+K+  
Y).

#### Kommunalbestyrelsens 19 medlemmer:

Borgmester: Børsting-Andersen, Jens,  
revisor, cand. jur. (V). FØ, FC, FBe.

1. viceborgmester: Johannsen, Kurt,  
viceskoleinspektør. (A). Ø.

2. viceborgmester: Christensen, Peter  
F., bankdirektør. (C). Ø, Be.

Behrens, Holger, forpagter. (V). So, E, Bø, Li, Gr.

Christensen, Hans Jørgen, skoleinspektør. (V). FT.

Falkenberg, Per, politiassistent. (A). E, Kult.

Füchsel, Georg, bankprokurist. (B) T, Be.

Hansen, Andreas, lærer. (V). Ø, Kult.

Jensen, Otto, fhv. bagermester. (S). Ø, So, Bø.

Johnsen, Paul, overassistent. (A). T, E, Be.

Juhl, Hans, gårdejer. (V). So, E, Bra, Bø, Li, Gr.

Kier, Jens Christian, gårdejer. (S). Kult.

Møller, Ester, fru. (A). FSo, FBø.

Pedersen, Flemming Schreiber, lærerstuderende. (K). So, Bø.

Petersen, Inger Bønning, overassistent. (V). FKult.

Rossen, Rudolf, entreprenør. (A). So, Kult, Bra.

Stenger, Viggo, formand. (A). T, C, Be.

Thomsen, Aksel, gårdejer. (C). So, T, Bra, C, Gr.

Willert, Hans, skorstensfejermester. (Z) E, Bra.

#### Udenfor byrådet:

Bøving, Erik, politimester. FBra.

Pedersen, Aksel, konsulent. FLi.

#### Nedsatte udvalg og kommissioner: (formænd)

##### Økonomiudvalget:

Borgmester, revisor Jens Børsting-Andersen.

##### Stående udvalg:

Det sociale udvalg: Fru Ester Møller.

Udvalget for tekniske anliggender: Skoleinspektør Hans Jørgen Christensen.

Udvalget for faste ejendomme: Politiassistent Per Falkenberg.

Udvalget for kulturelle anliggender: Overasst. Inger Bønning Petersen.

#### Andre udvalg og kommissioner:

Brandkommission: Politimester Erik Bøving.

Børne- og ungdomsværn: Fru Ester Møller.

Civilforsvarskommission: Borgmester, revisor Jens Børsting-Andersen

Sekretær for kommunalbestyrelsen: Kommunaldirektør Ludvig Nielsen.

Kommunens revision: Kommunernes Revisionsafdeling.

#### Den kommunale administration:

Kommunaldirektør: Ludvig Nielsen.

Borgmesterkontor: Sekretariatschef: Egon Nielsen.

#### ØKONOMISK/ADMINISTRATIV FORVALTNING:

Kommunekontor: Kommunebogholder: Peter Christensen.

#### Skattekontor/folkeregister:

Skatteinspektør: C. Bøg.

Fuldmægtige: Robert Møller Nørby. Benny Nielsen.

#### SOCIAL- OG SUNDHEDSFORVALTNING:

Socialinspektør: Hans Bohlbro. Fuldmægtig: Thomas Wind.

#### Kontoret for familierådgivning:

Familievejledere:

Sine Bossen

Dorte Dinesen.

Sygesikring: Oversassistent: Carsten Andresen.

#### KULTUREL FORVALTNING:

Ledende skoleinspektør:

Henrik E. Pedersen.

Ungdomsskoleinspektør:

Preben Rasmussen.

#### TEKNISK FORVALTNING:

##### Stadsingeniørens kontor:

Stadsingeniør: Cand. polyt. Ernst A. Sørensen.

##### Ekspeditionskontor:

Fuldmægtig: A. Wortmann.

##### Vejafdeling:

Afdelingsingeniør: Cand. polyt. Viggo Frandsen.

##### Ingeniørkontor:

Afdelingsingeniør: P. Thomassen. Kommuneformand: O. Pharsen.

##### Kommunegartner:

Chr. Andersen.

**Brandvæsen:**

Brandinspektør: C. G. Nielsen.

**Civildforsvar:**

Civildforsvarsleder: Afdelingsingeniør Per Thomassen.

Civildforsvarsinspektør: Anker Alsing, Rådhuset

**Værkerne:**

Kommunale værker (El og vandværk)

Driftsleder: A. Kyvsgaard.

**Levnedsmiddelkontrol:**

Stadsdyrlæge: Dagnæs Hansen.

## Sociale institutioner, skoler m. v. i Tønder kommune:

**Sociale institutioner:****Alderdoms- og plejehjem:**

Helligåndshospitalet (43 pladser)

Leosallé 4-6. Tlf. (04) 72 24 77

Bestyrer: Sygeplejerske Merry Gellert

Richtens Plejehjem (53 pladser)

Plantagevej 35. Tlf. (04) 72 33 50

Bestyrer: Inga og Poul Jørgensen

**Børne-, ungdoms- og forsorgsinstitutioner:**

Det Struckske børnehjem (24 børn 2-14 år) ophold af længere varighed

Plantagevej 7. Tlf. (04) 72 22 27

Leder: Frk. Eilly Jensen.

Vidåskolen (42 evnesvage drenge og piger)

Ludw. Andresensvej 39 A

Tlf. (04) 72 14 64

Leder: Johs. Sørensen

**Skoler:****Kommunale folkeskoler:**

Abild skole, Tønder

Tlf. (04) 72 19 63

Skoleinspektør: H. J. Christensen

Jejsing centralskole, Jejsing

Tlf. (04) 76 43 18

Skoleinspektør: Peter Wolf

Tønder kommuneskole, Skolevej

Tlf. (04) 72 33 33

Skoleinspektør: Henrik E. Pedersen

Møgeltønder skole, Møgeltønder

Tlf. (04) 74 81 20

Skoleinspektør: Arne Flischer

Statsseminariets øvelsesskole

Østergade 63. Tlf. (04) 72 12 46

Skoleinspektør: Benny Barret

**Private skoler:**

Ludwlg Andresens-skolen,

Popsensgade 2, Tønder

Tlf. (04) 72 25 21

Skolebestyrer: Manfred Uhd

**Gymnasier:**

Tønder statsskole, Popsensgade 25

Tlf. (04) 72 10 28

Rektor: Hans Otto Jensen

**Andre skoler:**

Tønder handelsskole, Martin Hammerichsvej 2

Tlf. (04) 72 23 69

Forstander: Einar Mortensen

Tønder statsseminarium

Østergade 65. Tlf. (04) 72 12 30

Rektor: H. Hedelykke Pedersen

Tønder tekniske skole og maskin-

istkole. Richtsensgade 12

Tlf. (04) 72 29 92

Forstander: Keld Fuchs

## Tørring-Uldum

Tjørnevej 6—8—10

7171 Uldum

Tlf. (05) 67 82 55

Postgiro: 9 10 00

9—12,30, torsdag dog 15—18

Kommunekode: 627

Amtskommune: Vejle

Retskreds: Brædstrup

Politikreds: Vejle, Horsens

Skattekreds: Bjerre

Vurderingskreds: Nr. Snede, Tørring-Uldum

Folketal 1/10-75: 10.836

Areal i ha: 19 05,1

**Kommunevalget 5. marts 1974:**

Af 7.170 vælgere stemte 5.128, heraf

5.044 gyldige stemmer. Stemmeper-

cent: . A 992 (4), B 394 (1), C 317

(1), M 78 (0), Q 197 (0), V 2.004 (9), H

Fællesliste 1 228 (1), H Fællesliste 2

252 (1), H Fællesliste 3 130 (0), H

Fællesliste 4 276 (1), H Fællesliste 5

176 (1). [Fællesliste 1+2+3+4+5].

(C+D).

**Kommunalbestyrelsens****19 medlemmer:**

Borgmester: Kjær, Fritz, fhv. gårdejer. (V). FØ.

Viceborgmester: Kristensen, Hans tømremester. (H). Ø, T, Li.

Bundgaard, Carl, gårdejer. (V). Ø, FE, FLI.

Rasmussen, Haakon, fhv. gårdejer. (V). FT, E.

Kjeldgaard, Harald, mejerist. (A).  
FSO, T, FBø.  
Bak, Hans J., politibetjent. (V). So,  
T, Fri, Skk.  
Haugstrup, Eline. (H). So.  
Sørensen, Jens, kontorassistent. (A).  
T, Kult.  
Ritter, Karl B., konsulent. (V). Ø,  
FKult, Fri, Skk.  
Møller, Bent V., vurderingsformand.  
(B). So, E.  
Aagesen, Knud, dyrlæge. (V). Kult,  
Fri, Skk.  
Lauridsen, Knud, gårdejer. (H). T,  
Fri, Li, Skk.  
Møller, Jens, købmnd. (C). So, E.  
Refsgaard, Villy, vaskemester. (A). Ø,  
T.  
Christiansen, Agner, gårdejer. (V).  
So, Fri, Skk.  
Frandsen, Knud, gårdejer. (H). E,  
Kult.  
Jacobsen, Thomas, gårdejer. (V). E,  
Kult, Skk.  
Müllertz, Sven, fabriksbestyrer. (A).  
E, Kult.  
Olsen, Eva Smedegaard, husmoder. (V).  
So, Kult.

### **Nedsatte udvalg og kommissioner: (formænd)**

#### **Økonomiudvalget:**

Borgmester fhv. gårdejer Fritz  
Kjær.

#### **Stående udvalg:**

Det sociale udvalg: Mejerist Harald  
Kjeldgaard.

Udvalget for tekniske anliggender:

Fhv. gårdejer Haakon Rasmussen.

Udvalget for faste ejendomme:

Gårdejer Carl Bundgaard.

Udvalget for kulturelle anliggender:

Konsulent Karl B. Ritter.

#### **Andre udvalg og kommissioner:**

Fritidskommission: Knud H. Aagesen.

Ligningskommission: Gårdejer Carl  
Bundgaard.

Skolekommission: Thomas Jacobsen.

Sekretær for kommunalbestyrelsen:

Svend Aage Nørgaard.

Kommunens revision:

Kommunernes Revisionsafdeling.

### **Den kommunale administration:**

Kommunaldirektør: Svend Age Nør-  
gaard.

Borgmesterkontor:

Ægteskabsager:

Kommuneassistent: Ingeborg Jensen.

### **ØKONOMISK/ADMINISTRATIV FORVALTNING:**

Budget og regnskab:

Bogholder: J. Ulnitz.

Ind- og udbetlinger:

Kasserer: Karoline Hansen.

Lønninger:

Overassistent: Helga Foldager.

### **SKATTEVÆSEN:**

Skatteinspektør og forskudsregistra-  
tor J. Skjærlund.

Folkeregisterfører: Gunnar Eg.

Arbejdsglverkontrollør:

Overassistent: Kirsten Hansen.

Pantefoged: Bent Jensen.

### **SOCIAL- OG SUNDHEDSFOR- VALTNING:**

Socialinspektør: Verner Larsen.

Pensionskontor:

Overassistent: Martin Thule Hansen.

Boligsikring, børnetilskud og -bidrag:

Overassistent: Else Hindsgaul.

Sygesikringskontor:

Overassistent: Inga Lauridsen.

### **TEKNISK FORVALTNING:**

Kommuneingeniør: Chr. Leimand.

Bygningsinspektør: Peer Flinterup.

### **KULTUREL FORVALTNING:**

Skolevæsenet:

Ledende skoleinspektør:

Carsten Brems, Lindved skole.

Fritidskonsulent: Kurt O. Nielsen.

Fuldmægtig: Gert Würgler.

Biblioteksvæsenet:

Ledende skolebibliotekar:

Kirsten Boerils, Lindved.

Skolebibliotekskonsulent:

H. Høj, Tørring.

### **Sociale institutioner, skoler m. v. i Tørring-Uldum kommune:**

Sociale institutioner:

Alderdoms- og plejehjem:

Lindved Alderdomshjem

Tlf. (05) 85 10 73

Leder: Ellen og Johs. Tange Ander-  
sen

(25 pladser)

Pensionistboliger i Langskov  
Tlf. (05) 80 51 26

Leder: Albert Hougård  
(12 pladser)

Pensionistboliger i Uldum  
Tlf. (05) 67 82 25

Leder: Esther Nielsen  
(15 pladser)

Tørringlund Hvilehjem  
7160 Tørring  
Tlf. (05) 80 11 46

Leder: Nørgård Christensen  
(28 pladser)

De gamles Hjem, Flemming  
Tlf. (05) 67 30 40

Leder: Gunnar og Rosa Grønning  
(ca. 30 pladser)

Rask Hovedgård Hvilehjem  
Rask Mølle  
Tlf. (05) 67 84 39

Leder: Henry Andreasen  
(19 pladser)

Ale Alderdomshjem, Ale  
Tlf. (05) 64 74 11 - 44

Leder: Gerda Jensen  
(ca. 17 pladser)

## Skoler:

### Kommunale folkeskoler:

Lindved Centralskole, Lindved  
7100 Vejle. Tlf. (05) 85 11 72

1. skoleinspektør: Carsten Brems

Langskov skole, 7172 Ølholm  
Tlf. (05) 80 50 92

Leder: Karl Mondrup

Uldum skole, 7171 Uldum  
Tlf. (05) 67 81 18

Skoleinspektør: B. Haugstrup

Tørring folke- og realskole  
7160 Tørring. Tlf. (05) 80 14 98

Skoleinspektør Carl Egon Olesen

Ale skole. 8764 Ale  
Tlf. (05) 64 74 11 - 40

Leder: J. Hede Jørgensen

Rask Mølle skole  
8763 Rask Mølle  
Tlf. (05) 87 85 24

Skoleinspektør: Erik Petersen

### Andre skoler:

Flemming efterskole  
8762 Flemming. Tlf. (05) 67 30 89  
Forstander Sv. Røllighed

Uldum Højskole, 7171 Uldum  
Tlf. (05) 67 82 11  
Forstander: Erik Knudsen

## Tårnby

Amager Landevej 76

2770 Kastrup

Tlf. (01) 50 15 01

Postgiro: 3 00 34 18 — 6 40 17 83

10—14,30, torsdag dog 10—17,30

Kommunekode: 185

Amtskommune: København

Retskreds: Tårnby

Politikreds: Tårnby

Skattekreds: Amager

Vurderingskreds: Amager (nordre og  
søndre)

Folketal 1/10-75: 43.434

Areal i ha: 6.032,7

### Kommunevalget 5. marts 1974:

Af 30.066 vælgere stemte 16.646, heraf 16.408 gyldige stemmer. Stemmepercent: 54,7. A 7.308 (8), B 1.097 (1), C 1.761 (2), E 358 (2), F 1.223 (1), K 1.312 (2), M 695 (0), V 651 (1), Y 276 (0), Z 1.731 (2). (B+E+V) og (F+K+Y).

### Kommunalbestyrelsens 17 medlemmer:

Borgmester: Feldvoss, Tork. (A).  
FØ, FE, FLi.

1. viceborgmester: Lund, Olav, kommunalarbejder. (A). Ø, FSo, FBØ, Li.

2. viceborgmester: Harpøth, Jens, generalauditor. (C). Ø, T, E.

Hansen, Vibeke, husmoder. (A). So, Kult, Li.

Jensen, Egon Wagner, forretningsfører. (V). E.

Jensen, Svend, arbejdskonsulent. (A). FT, Bra.

Klausen, Inger Høybye, skoletandlæge. (C). Kult.

Nielsen, Bernt V. grosserer. (Z). Kult.  
Nielsen, F. Dahl, distriktstoldchef. (A). E, FKult.

Petersen, Birthe, børnehveleder. (A). So, Bø, Li.

Pedersen, Johannes, sporvejsfunktionær. (A). So, T, E, FBra.

Petersen, Knud, snedkersvend. (K).  
So, T.  
Pedersen, Ove, typograf. (K). Ø, E.  
Reving, Ruth, telefonist. (F). So, Kult,  
Bø.  
Sølborg, Allan, bogtrykker. (Z). So, T,  
Bø, Li.  
Vingaard, Anders, fuldmægtig. (E). Ø,  
T, Kult.  
Zimino, Henrik, lærer. (A). T, E,  
Kult.

### Nedsatte udvalg og kommissioner: (formænd)

#### Økonomiudvalget:

Borgmester Tork. Feldvoss.

#### Stående udvalg:

Det sociale udvalg: Kommunalarbej-  
der Olav Lund.

Udvalget for tekniske anliggender:  
Arbejdskonsulent Svend Jensen.

Udvalget for faste ejendomme:  
Borgmester Tork. Feldvoss.

Udvalget for kulturelle anliggender:  
Distriktstoldchef F. Dahl Nielsen.

#### Havneudvalget:

Planlægnings- og miljøudvalget:

#### Andre udvalg og kommissioner:

Brandkommission: Sporvejsfunktio-  
nær Johannes Pedersen.

Børne- og ungdomsværn: Kommunal-  
arbejder Olav Lund.

Civilforsvarskommission:

Fritidskommission:

Ligningskommission: Borgmester  
Torkild Feldvoss.

Skolekommission:

#### Sekretær for kommunalbestyrelsen:

Kommunaldirektør: V. Mogensen.

#### Kommunens revision:

Statsaut. rev.

Fa. Schøbel & Marholt.

### Den kommunale administration:

Kommunaldirektør V. Mogensen.

#### Kommunalbestyrelsens sekretariat:

Leder: Sekretariatschef Karl Peder-  
sen.

Folkeregister: Eksp.sekr. Sv. Aage  
Petersen.

#### Økonomisk forvaltning:

Leder: Kommunaldirektør V. Mogen-  
sen.

#### Økonomifdeling:

Økonomichef: Harry Lærkholm.

#### Bogholderi:

Kommunebogholder: Herbert Tho-  
rius.

#### Kasse:

Kommunekasserer: Axel Christen-  
sen.

#### Opkrævningsafdeling:

Afdelingsleder: Ivan Møller.

#### Ejendomsbeskatning:

Afdelingsleder: Rich. Petersen.

#### Lønningsafdeling:

Afdelingsleder: Arne Vexø.

#### Byggeadministration:

Afdelingsarkitekt: H. O. Laursen.

#### Indkøbsafdeling:

Eksp.sekr.: Fl. Dyrsted.

#### Ligningsafdeling:

Leder: Skatteinspektør A. Thelsen.

#### Social- og sundhedsforvaltning:

Leder: Socialinspektør Knud Ørskov

#### Undervisnings- og kulturforvaltning:

Leder: Skoledirektør V. Gelting.

Ungdomsskoleinspektør:

Holger Bjerg.

Ledende skolepsykolog:

Gunnar Kjær Rasmussen.

#### Teknisk forvaltning:

Leder: Stadsingeniør Frank Nielsen.

Brandinspektorat: Brandinspektør  
Terje Myhre.

Civilforsvar: Civilforsvarsinspektør  
Svend Haack.

Vandværk: Vandværksbestyrer Poul  
Nielsen.

#### Hovedbibliotek:

Tårnbyvej 5, 2770 Kastrup

Leder: Stadsbibliotekar Grethe  
Kaae.

### Sociale institutioner, skoler m.v. i Tårnby kommune:

#### Sociale institutioner:

##### Alderdoms- og plejehjem:

De Gamles Hjem, Pyrus Allé 15  
2770 Kastrup. Tlf. (01) 50 05 98

##### Dagcenter for pensionister

Bordings Hus  
Klitrose Allé 30  
2770 Kastrup  
Tlf. (01) 50 73 95

##### Tårnby Kommunes Plejehjem

Irlandsvej 122, 2770 Kastrup  
Tlf. (01) 50 44 70

##### Kollektivboligerne »Televang«

Televænget 36  
Tlf. (01) 50 12 61

Tårnbyhjemmet  
De samvirkende Menighedsplejers  
Sygehjem  
Englandsvej 333, 2770 Kastrup  
Tlf. (01) 50 01 79

**Skoler:****Kommunale folkeskoler:**

Kastrupgårdsskolen  
Blåkllokkevej 1, 2770 Kastrup  
Tlf. (01) 50 18 66  
Skoleinspektør: Mogens Attrup  
Kastrup Skole, Saltværksvej 67  
2770 Kastrup. Tlf. (01) 50 00 87  
Skoleinspektør: Heinz Johansen  
Korsvejens Skole, Tårnbyvej 1  
2770 Kastrup. Tlf. (01) 50 01 68  
Skoleinspektør: Karl Brøcher  
Løjttegårdsskolen, Løjttegårdsvej 36  
2770 Kastrup. Tlf. (01) 50 75 03  
Skoleinspektør Knud Helmer Sø-  
rensen  
Nordregårdsskolen, Tejn Allé 3  
2770 Kastrup. Tlf. (01) 51 40 33  
Skoleinspektør: Mogens Ellertsen  
Pilegårdsskolen, Ole Klokkersvej 17  
2770 Kastrup. Tlf. (01) 50 75 25  
Skoleinspektør: Erik Kristensen  
Tårnbygårdsskolen, Englandsvej 392  
2770 Kastrup. Tlf. (01) 51 17 33  
Skoleinspektør: Leif Bergstedt  
Skeigårdsskolen, Ugandavej 138  
2770 Kastrup. Tlf. (01) 53 42 11  
Skoleinspektør: Otto Andersen  
Skottegårdsskolen, Saltværksvej 65  
2770 Kastrup. Tlf. (01) 50 40 37  
Skoleinspektør: J. Elkær-Hansen  
Tårnby Skole, Snesrevej 10  
2770 Kastrup. Tlf. (01) 50 12 42  
Skoleinspektør: Birthe Iversen

**Gymnasium:**

Tårnby gymnasium  
Tejn Allé 5, 2770 Kastrup  
Tlf. (01) 51 36 00  
Rektor: Visti Jacobsen

**Andre skoler:**

Amager Forberedelseskursus  
Hornevej 1-5, 2770 Kastrup  
Tlf. (01) 51 18 90  
Skoleinspektør: Helge Eskelund  
Amager real- og HF-kursus A/S  
Hornevej 1  
Tlf. (01) 51 55 14  
Bestyrer: H. Schrøder-Hansen  
Teknisk skole  
(flytekn. lærl.skole)  
Københavns Lufthavn  
Tlf. (01) 50 05 59  
Forstander:  
Tårnby børnehaveseminarium  
Løjttegårdsvej 167  
Tlf. (01) 51 33 55  
Rektor: Ole Brandt Johansen  
Tårnby kommunes Ungdomsskole  
Tårnby skole, 2770 Kastrup  
Tlf. (01) 50 17 51  
Ungdomsskoleinspektør: Holger  
Bjerg

**Ulfborg-Vemb**

Tingvej 5  
6990 Ulfborg  
Tlf. (07) 49 15 55  
Postgiro: 5 05 26 88  
11—12 og 14—15,30, torsdag tillige 15,30  
—18, fredag kun 11—12, lørdag lukket

Kommunekode: 679

Amtskommune: Ringkøbing

Retskreds: Ringkøbing

Politikreds: Holstebro.

Skattekreds: Ringkøbing

Vurderingskreds: Trehøje-Ulfborg-  
Vemb.

Folketal 1/10-75: 7.101

Areal i ha: 22.272,3

**Kommunevalget 5. marts 1974:**

Af 4.625 vælgere stemte 3.529, heraf  
3.489 gyldige stemmer. Stemmepro-  
cent: 76,1. A 457 (2), Z 195 (1), G (Fl.  
Ulfborg sogn) 226 (1), H (Fl. Ulfborg  
stationsby) 622 (3), I1 (Fl. Madum-  
Staby, Husby, Sdr. Nissum) 921 (5),  
I2 (Fl. Thorsminde) 293 (1), N1 (Fl.  
Vemb stationsby) 469 (3), N2 (Fl.  
Gørding, Vemb, Bur landdistrikt)  
306 (1). [I1+I2] og [N1+N2]. (G+H+  
I1+I2+N1+N2).

**Kommunalbestyrelsens  
17 medlemmer:**

Borgmester: Nordsmark, Termann,  
herreekviperingshandler. (UP). FØ.  
1. viceborgmester: Petersen, Ejnar,  
fhv. købmand. (UP). FT, E, Li.  
2. viceborgmester: Jensen, Verner,  
købmand. (UP). Ø, E.  
Andersen, Jens Præstegaard, gård-  
ejer. (UP). T, FE, Bra.  
Boerlis, Carl, arbejdsmand. (A). So,  
T.  
Alfred Jokkesdal Pedersen, gårdejer.  
(UP). So, T, Bø.  
Gundelach, Erik, boghandler. (Z). E,  
Bra.  
Haurum, Arne, overportør. (A). FKult,  
Li.  
Jensen, Jens Claus, strandfoged. (UP).  
So, Kult, Bø, Li.  
Jørgensen, Viggo, overlærer. (UP).  
So, E, FBra, Bø.



Knudsen, Johs. Dahl, bogholder. (UP).  
So, Kult, Bø.  
Lystbæk, Johs., gårdejer. (UP). Ø, T,  
Li.  
Mathiasen, Viggo, socialudvalgsfor-  
mand. (UP). FSo, FBø.  
Poulsen, Gorm, gårdejer. (UP). Ø, T,  
Kult, Li.  
Smith, Gerda, husmoder. (UP). Ø,  
So, Kult, Bø.  
Stampe, Niels Erik, bygningsinspek-  
tør. (UP). T, E.  
Østergaard, Frede Bjerre, gårdejer.  
(UP). E, Kult, Bra.

### Nedsatte udvalg og kommissioner: (formænd)

#### Økonomiudvalget:

Borgmester, herreekviperingshand-  
ler Termann Nordsmark.

#### Stående udvalg:

Det sociale udvalg: Socialudvalgsfor-  
mand Viggo Mathiasen.

#### Udvalget for tekniske anliggender:

Fhv. købmand Ejnar Petersen.

#### Udvalget for faste ejendomme:

Gårdejer Jens Præstegaard  
Andersen.

#### Udvalget for kulturelle anliggender:

Overportør Arne Haurum.

#### Planlægnings- og miljøudvalget:

#### Andre udvalg og kommissioner:

Brandkommission: Overlærer Viggo  
Jørgensen.

Børne- og ungdomsværn: Socialud-  
valgsformand Viggo Mathiasen.

Civildforsvarskommission: Ingen.

Fritidskommission: Henrik Toft.

Ligningskommission: Henrik Toft.

Skolekommission: Arne Haurum.

#### Sekretær for kommunalbestyrelsen:

Svend Aage Pedersen.

#### Kommunens revision:

Kommunernes Revisionsafdeling.

#### Den kommunale administration:

Kommunaldirektør: Svend Aage  
Pedersen.

#### ØKONOMISK FORVALTNING:

Kommunebogholder:

Per Agerholm.

Kasserer:

Karen Galsgaard.

Pantefoged:

Bent Ellersgaard.

Skatteinspektør:

Poul Jensen.

Ligningsafdelingen:

Fuldmægtig: Ole Pøhl.

Arbejdsgiverkontrol:

Assistent: John Toft.

Folkeregister:

Else Kynde Nielsen

Ejendomskatter og kommunale  
afgifter:

Overassistent: Bjarne Dich.

Kulturel forvaltning: Sekretær Ras-  
mus Bilde-Kjeldsen.

Boligsikring m. v.:

Assistent Inga Bennetsen.

#### SOCIAL- OG SUNDHEDS- FORVALTNING:

Socialinspektør: Rasmus Bilde-Kjeld-  
sen.

#### TEKNISK FORVALTNING:

Kommuneingeniør: Niels Kristensen.

Ingeniørkontor: P. Østergaard,

S. Faurbye og L. Hansen.

#### Bygningsinspektorat:

Bygningsinspektør: Kommuneinge-  
niør Niels Kristensen.

Konstruktør: P. Østergaard.

#### Brandinspektorat:

Brandinspektør: Kommuneingeniør  
Niels Kristensen.

#### KULTUREL FORVALTNING:

##### Skolevæsenet:

Adr.: Byskolen, 6990 Ulfborg.

Tlf. (07) 49 18 55

Ledende skoleinspektør: John Lar-  
sen.

Ungdomsskoleinspektør: Leder Lars  
Erik Søberg.

#### Bibliotksvæsenet, samarbejde med Holstebro kommune:

(bogbus fra Holstebro centralbibl.,  
Kirkestræde 11, Holstebro.

Tlf. (07) 42 33 99

Skolebibliotekskonsulent: Lærer  
Einar Nielsen, tlf. (07) 49 12 32

#### Levnedsmiddelkontrol:

Danmarksgade 2, Struer, tlf. (07)  
85 02 04.

Stadsdyrlæge: Hans Jørgensen.

## Sociale institutioner, skoler m. v. i Ulfborg-Vemb kommune:

### Sociale institutioner:

- Alderdoms- og plejehjem:**  
 Staby alderdomshjem (11 pladser)  
 6990 Ulfborg  
 Tlf. (07) 49 12 15  
 Bestyrerinde: Else Nielsen
- Sønder Nissum alderdomshjem  
 (10 pladser)  
 Tlf. (07) 49 50 97  
 Bestyrerinde: Gerda Nielsen
- Alderdoms- og plejehjem Ulfborg  
 (26 pladser)  
 Holmegade 35  
 Tlf. (07) 49 12 56  
 Bestyrer: Aksel Holm Hansen
- De gamle hjem (24 pladser)  
 Søndergade 25, 7570 Vemb  
 Tlf. (07) 48 11 78  
 Bestyrer: Bodil og Egon Bundgaard Rasmussen.
- Røde Kors plejehjem (36 pladser)  
 Herredsgade 41, 6990 Ulfborg  
 Tlf. (07) 49 17 44  
 Bestyrer: Robert Lynggaard

### Børne-, ungdoms- og forsorgs-institutioner:

- Pallisbjerg skolehjem  
 (42 drenge 6-14 år)  
 Pallisbjerg, 6990 Ulfborg  
 Tlf. (07) 49 11 30  
 Leder: Carl August Kjærsgaard-Rasmussen

### Skoler:

#### Kommunale folkeskoler:

- Bur skole, 7570 Vemb  
 Tlf. (07) 48 40 79  
 Førstelærer: Elisabeth Bollerup
- Husby skole, 6990 Ulfborg  
 Tlf. (07) 49 54 17  
 Kst. førstelærer: Hermann Leo Grønbæk
- Staby centralskole, 6990 Ulfborg  
 Tlf. (07) 49 16 73  
 Skoleinspektør: R. B. Uhre
- Sønder Nissum skole,  
 6990 Ulfborg  
 Tlf. (07) 49 51 52  
 Førstelærer: Christen Jensen Christensen
- Thorsminde skole, 6990 Ulfborg  
 Tlf. (07) 49 70 75  
 Skoleinspektør: Asger Schmidt
- Ulfborg Byskole  
 Ole Chr. Kirksvej  
 Tlf. (07) 49 18 55  
 Ledende skoleinspektør: John Larsen
- Ulfborg Hovedskole  
 Tlf. (07) 49 17 06  
 Førstelærer: Peder Kjær

- Vemb skole  
 Burvej, 7570 Vemb  
 Tlf. (07) 48 12 48  
 Skoleinspektør: Vakant

### Private skoler:

- Madum Friskole, Madum  
 6990 Ulfborg  
 Tlf. (07) 49 16 72  
 Leder: Lærer Ib H. Bjerre

### Andre skoler:

- Staby Efterskole, 6990 Ulfborg  
 Tlf. (07) 49 11 12  
 Forstander: Kresten Hagsten
- Statens Specialarbejderskole  
 »Ulfborg Kjærgaard«, 6990 Ulfborg  
 Tlf. (07) 49 13 33  
 Forstander: Henning Madsen
- »Det nødvendige Seminarium«,  
 Madum, 6990 Ulfborg  
 Tlf. (07) 49 10 66  
 Forstander: K. Amdt Pedersen
- »Den rejsende Højskole«,  
 Madum, 6990 Ulfborg  
 Tlf. (07) 49 10 66  
 Forstander: Poul Jørgensen
- Tvind Efterskole  
 Madum, 6990 Ulfborg  
 Tlf. (07) 49 10 66  
 Forstander: Anni Lundgaard Hansen

## Ullerslev

- Højvænget 21  
 5540 Ullerslev  
 Tlf. (09) 35 11 71  
 Postgiro: 3 59 00

### Borgmesterkontor:

- Kommunekontor:  
 Folkeregister:  
 Skattekontor: (Højvænget 8)  
 Socialkontor:  
 Teknisk forvaltning: (Lundsager 32)  
 Ma., ti., on., to. og fr. 10—12, to.  
 tillige 14—18

- Kommunekode: 489  
 Amtskommune: Fyn  
 Retskreds: Nyborg  
 Politikreds: Nyborg  
 Skattekreds: Sydfyns  
 Vurderingskreds: Langeskov-  
 Ullerslev-Ørbæk  
 Folketal 1/10-75: 4.736  
 Areal i ha: 5.163

**Kommunevalget 5. marts 1974:**

Af 3.125 vælgere stemte 2.295, heraf 2.238 gyldige stemmer. Stemmeprøcent: 73,4. A 769 (5), B 196 (1), C 142 (0), Q 46 (0), V 891 (6), G (Sognellste for Ellinge Sogn) 194 (1). [V1+V2+V3]. (C+V).

**Kommunalbestyrelsens 13 medlemmer:**

Borgmester: Madsen, N. P., gårdejer. (V). FØ.  
 Viceborgmester: Mühring, K. W., politiassistent. (A). Ø, FPLM.  
 Christensen-Dalsgård, S., civilingeniør. (G). E, Kult, Fri, Skk, FSkn.  
 Hansen, Erne, husmoder. (V). So, Bø, PLM.  
 Hansen, Elmer, maskinarbejder. (A). So, Kult, FBø, Fri, Skk, Skn.  
 Jensen, T., former. (A). So, T, Bø, FFri, Frn, Uns.  
 Kildegård, T., gårdejer. (V). T, Kult.  
 Koefoed-Hansen, H., lærer. (V). FSo, T, Bø, FVon.  
 Kristensen, H., gårdejer. (V). Ø, So, FLi.  
 Nielsen, A., arbejdsmand. (A). Ø, T, Li.  
 Pedersen, B. Østergård, skolekonsulent. (V). Ø, Kult.  
 Ratgen, C., gårdejer. (B). FT, PLM, Uns.  
 Skov, H., bygningskonduktør. (A). E, FKult, Fri, FSkk, Bi, PLM.

**Nedsatte udvalg og kommissioner: (formænd)****Økonomiudvalget:**

Borgmester, gårdejer N. P. Madsen.

**Stående udvalg:**

Det sociale udvalg: Lærer H. Koefoed-Hansen.

Udvalget for tekniske anlæg: Gårdejer C. Ratgen.

Planlægnings- og miljøudvalget:

Politiassistent K. W. Mühring.

Udvalget for kulturelle anlæg: Bygningskonduktør H. Skov.

**Andre udvalg og kommissioner:**

Børne- og ungdomsværn: Maskinarbejder Elmer Hansen.

Fritidskommission: Former Tage Jensen.

Ligningskommission: Gårdejer H. Kristensen.

Skolekommission: Bygningskonduktør H. Skov.

Skolenævn: Ullerslev: Civilingeniør S. Christensen-Dalsgård.

Langtved: Gårdejer Bendt Jørgensen, Visbygaard.

Biblioteksudvalget: Gårdejer Povl Hansen, Lillevang.

Sekretær for kommunalbestyrelsen: Bent Poulsen.

**Kommunens revision:**

Kommunernes Revisionsafdeling.

**Den kommunale administration:****Borgmesterkontor:**

Kæmner: Bent Poulsen, sekretariatet.

**ØKONOMISK/ADMINISTRATIV FORVALTNING:****Bogholderi:**

Kommunebogholder Ole Thøgersen.

**Skattevæsen:**

Forskudsregistrator, arbejdsgiverkontrol, folkeregister:

Fuldmægtig: B. K. Nielsen.

**Kasserer:**

Overassistent: Bodil Poulsen.

Ejdskat, vurdering og skødepåtegning:

Overassistent: Bodil Poulsen.

**Incasso:**

Pantefoged Frode Steen Hansen.

**SOCIAL- OG SUNDHEDS-FORVALTNING:**

Fuldmægtig: P. Pendorff.

**Sygesikringsafdeling:**

Overassistent: Kirstine Nielsen.

**TEKNISK FORVALTNING:**

Kommuneingeniør: Jørn Jørgensen, vej, kloak, fjernvarme, udstykning, byggeri.

**Brandinspektør:**

Brandinspektør: Kommuneingeniøren

**Civilforsvar:**

Kommuneleder: Borgmester N. P. Madsen.

**Værkerne:**

Ullerslev kommunale fjernvarme-  
central:  
Varmemester: Alex Andersen.  
Tlf. (09) 35 14 18  
(træffes på centralens kontor 15-17).

**KULTUREL FORVALTNING:****Skolevæsenet:**

Ledende skoleinspektør: Jørgen  
Fridmann. Tlf. (09) 35 10 41  
Ungdomsskoleinspektør: Overlærer  
Aage Leth Sørensen.

**Biblioteksvæsenet:**

Ledende bibliotekar: Fru Gudny  
Mengel. Tlf. (09) 35 11 48.

**Sociale institutioner, skoler m. v. i  
Ullerslev kommune:****Sociale institutioner:****Alderdoms- og plejehjem:**

De gamles Hjem  
Kertemindevej, Ullerslev  
Tlf. (09) 35 13 28  
Leder: Frk. Esther Larsen  
24 pladser

Syge- og plejehjemmet »Egevang«  
(Ensomme Gamles Værn og  
Ullerslev kommune)  
Egevangsvej, Ullerslev  
Tlf. (09) 35 19 00  
Forstander: Jørgen Mathiesen  
24 plejeboliger  
8 beskyttede boliger,  
Dagplejehjem

**Skoler:****Kommunale folkeskoler:**

Ullerslev Centralskole, Ullerslev  
Tlf. (09) 35 11 48  
Ledende skoleinspektør: Jørgen  
Fridmann  
Langtved Skole, Ullerslev  
Tlf. (09) 35 15 53  
Skoleinspektør: H. H. Svenning.

**Andre skoler:**

Ullerslev Ungdomsskole  
Centralskolen, Ullerslev  
Tlf. (09) 35 13 67  
Leder: Aage Leth Sørensen.

**Vallensbæk**

Lundbækvej 5  
2660 Brøndby Strand  
Tlf. (02) 73 08 05  
Postgiro: 702 95 27

Åbningstid: Mandag—torsdag 10—14,  
fredag 10—13, torsdag tillige 16—18

**Kommunekode:** 187

**Amtskommune:** København

**Retskreds:** Brøndby

**Politikreds:** Glostrup

**Skattekreds:** Glostrup

**Vurderingskreds:** Vallensbæk-Ishøj

**Folketal 1/10-75:** 10.136

**Areal i ha:** 881

**Kommunevalget 5. marts 1974:**

Af 5.911 vælgere stemte 3.799, heraf  
3.778 gyldige stemmer. Stemmepro-  
cent: 64,15. A 876 (4), B 195 (1), C  
1.741 (8), E 78 (0), F 171 (1), K 91 (0),  
M 160 (0), V 141 (0), Z 325 (1). (B+  
E+M), (C+V) og (F+K).

**Kommunalbestyrelsens  
15 medlemmer:**

Borgmester: Hansen, Poul. (C). FØ,  
FKult, FBø, Eks, Po, Skk.

1. viceborgmester: Friis-Mikkelsen,  
Else, fru. (C). Ø, FSo, FBø, Be.

2. viceborgmester: Nielsen, Preben,  
fuldmægtig, cand. oecon. (A). Ø.

Andersen, Jytte, bogholder. (A). So,  
Kult, Skn.

Hansen, Poul A., bygningskonduktør.  
(A). T, By&By, Id, Uns.

Hockerup, Kurt, skoleinspektør. (C).  
FT, Be, Id, La, Sbl, Skn, Uns, By-  
& by, FBra.

Jensen, Ole Møller, civilingeniør. (B).  
Ø.

Johansen, Inger, lærervikar. (C). So,  
Kult, Bø, Fri, Skk, Frn, Skn.

Knaack, Birthe, overassistent. (C).  
Kult, By&By, Fri, Skk, Id.

Løvschall, Fritz, teknisk lærer. (C).  
T, Fri, Skk, FSkn, Uns, Von.

Nielsen, Jens Werner, vognmand. (C).  
So, Bø, Li, T.

Osbæk, Ole, smed. (A). T, Kult, Sbl,  
Id.

Pedersen, Thorkild, teletekniker. (Z).  
T, Li.

Schrøder, Lone, laboratorietechniker.  
(C). T, FB&By, Bra, Fre, Ø.

Sejrup, Erik E. M., stud. scient. (F).  
By & By, So.

## Nedsatte udvalg og kommissioner: (formænd)

### Økonomiudvalget:

Borgmester Poul Hansen.

### Stående udvalg:

Det sociale udvalg: Fru Else Friis-Mikkelsen.

Udvalget for tekniske anliggender:

Skoleinspektør Kurt Hockerup.

Udvalget for kulturelle anliggender:

Borgmester Poul Hansen.

Byplan- og byggesagsudvalget:

Laboratorietekniker Lone Schrøver.

### Andre udvalg og kommissioner:

Brandkommission: Skoleinspektør

Kurt Hockerup.

Børne- og ungdomsværn: Fru Else

Friis-Mikkelsen.

Fritidskommission: Bent Vinther Jørgensen.

Ligningskommission: Jens Werner

Nielsen.

Skolekommission: Erling Fugl.

### Sekretær for kommunalbestyrelsen:

Kommunaldirektør: Curt Michelsen.

### Kommunens revision:

Schøbel & Marholt.

## Den kommunale administration:

### ØKONOMISK/ADMINISTRATIV

#### FORVALTNING:

Kommunaldirektør: Curt Michelsen.

#### Borgmesterkontor:

(sekretariat for kommunalbestyrelsen og økonomiudvalg)

Fuldmægtig: Bente Jensen.

#### Regnskabsafdeling:

(bogholderi - ejendomsbeskatning - kassererkontor):

Regnskabschef: Henning Berg Larsen.

#### Skattevæsen:

(ligningsafdeling - arbejdsgiverkontrol - opkrævningsafdeling):

Skatteinspektør: Jørgen Christoffer-  
sen.

## SOCIAL- OG SUNDHEDS- FORVALTNING:

Socialudvalgsformand: Else Friis-Mikkelsen.

(Sygesikring-dagpenge, bolig sikring-børnetilskud m.v., behandlingsafdeling, sekretariat)

Socialinspektør: Leif Nielsen.

## TEKNISK FORVALTNING:

Stadsingeniørens kontor:

Stadsingeniør: Ove Jeppesen.

Driftsafdeling:

Tekn. sekretariatschef: Jørn Einby.

## Bygningsinspektorat:

Bygningsinspektør: Erik Gøtzsche-Larsen.

Brandinspektør: Ingeniør Arne Leth.

## SKOLEKONTOR:

Sekretariat for kulturelt udvalg, skolekommission, fritidskommission m. fl.

Ledende skoleinspektør: Hans Christensen.

## BIBLIOTEKSVÆSENET:

Overbibliotekar Mia Bagge.

## Sociale institutioner, skoler m. v. i Vallensbæk kommune:

### Sociale institutioner:

#### Omsorgscenter:

Højrupgård, Højrupgårdsvej 1

2620 Albertslund

Tlf. (02) 64 60 29

Omsorgsleder: Vita Trøing

#### Kommunal dagpleje:

Højrupgård, Højrupgårdsvej 1

2620 Albertslund

Tlf. (02) 64 34 62

Dagplejeleder: Fru Inger Rievers

Jensen.

## Skoler:

### Kommunale folkeskoler:

Vallensbæk skole, Bygaden 12

2620 Albertslund

Tlf. (02) 64 95 84

Skoleinspektør: Kurt Hockerup

Egholmskolen, Egholmvej

2660 Brøndby Strand

Tlf. (02) 73 26 46

Skoleinspektør: Poul Jensen

Pilehaveskolen, Horsbred 197

2620 Albertslund

Tlf. (02) 64 40 33

Skoleinspektør: Ole Dyhr (kst.)

### Gymnasier:

Vallensbæk Statsskole

Ved Nordmarks Allé

2620 Albertslund

Tlf. (02) 64 57 22

Rektor: Svend Andersen (kst.)

### Andre skoler:

Vallensbæk ungdomsskole

Ungdomsskoleinspektør: Bjarne Pe-

dersen, skolekontoret,

Svenstrupvej 36,

2660 Brøndby Strand,

Tlf. (02) 73 66 00

## Vallø

4652 Haarlev

Tlf. (03) 68 60 53

Postgiro: 95 49

Mandag—torsdag 10,00—12,30, torsdag  
tillige 16,00—18,30. Fredag lukket.

**Kommunekode:** 271

**Amtskommune:** Roskilde

**Retskreds:** Køge

**Politikreds:** 10. politikreds, Køge

**Skattekreds:** Køge

**Vurderingskreds:** Skovbo-Vallø

**Folketal 1/10-75:** 8.126

**Areal i ha:** 8.571

**Kommunevalget 5. marts 1974:**

Af 5.290 vælgere stemte 3.786, heraf  
3.742 gyldige stemmer. Stemmeprøcent:  
71,6. A 1.033 (5), B 188 (0), C  
557 (2), M 156 (0), V 1.307 (7), Z 344  
(1), Trykkevældegruppen 157 (0).  
(C+V).

### Kommunalbestyrelsens

#### 15 medlemmer:

**Borgmester:** Madsen, Helge, arbejds-  
mand. (A). FØ, Pl.

1. viceborgmester: Nielsen, H. C., køb-  
mand. (C). Ø, FKult, Fri, Skk, Pl.

2. viceborgmester: Jørgensen, Aage,  
gårdejer. (V). Ø, Kult, Skk, PL, Fri.  
Andersen, Bent, murersvend. (A). T,  
Jacobsen M., Carsten, rejsemontør.  
(Z). So, Bø, T.

Juul-Olsen, Astrid, fru. (V). So, Bø.  
Kure, Jens P., pedel. (A). So, Kult,  
Bø, FFri, Skk.

Larsen, Arno, pedel. (V). Fri, T.  
Larsen, Jørgen, gårdejer. (V). Ø, Pl,  
So, Bø.

Nielsen, Dan H., snedkermester. (C).  
FT, Pl.

Nielsen, Hartvig, mejerist. (A). T,  
Kult.

Nielsen, Helge, arbejdsmand. (A). Ø,  
FSo, Bø, Pl.

Pedersen, Chr. Lang, gårdejer. (V).  
Fri, Skk, T.

Sonne, Holger bygmester. (V). T.  
Bay, Jørgensen, Gerda. (V). Kult,  
Skk, Fri.

### Nedsatte udvalg

#### og kommissioner: (formænd)

##### Økonomiudvalget:

Borgmester, arbejdsmand Helge  
Madsen.

##### Stående udvalg:

Det sociale udvalg: Arbejdsmand  
Helge Nielsen.

Udvalget for tekniske anliggender:  
Snedkermester Dan H. Nielsen.

Udvalget for kulturelle anliggender:  
Købmand H. C. Nielsen.

##### Andre udvalg og kommissioner:

Planlægningsudvalget: Arbejdsmand  
Helge Madsen.

Børne- og ungdomsværn: Arbejds-  
mand Helge Nielsen.

Fritidskommission: Pedel Jens P.  
Kure.

Ligningskommission: Arkitekt, Inge-  
niør Jørgen G. Larsen.

Skolekommission: Forstander Sv. Nør-  
bjerg.

##### Sekretær for kommunalbestyrelsen:

V. Holm, kæmner.

##### Kommunens revision:

Kommunernes Revisionsafdeling.

### Den kommunale administration:

#### ØKONOMISK FORVALTNING:

Administrationschef:

Kæmner: V. Holm.

Regnskabsafdeling:

Komunebogholder: Hans Petersen.

Kommunekasse:

Kommunekasserer: E. Christiansen.

Opkrævningsafdeling:

Fuldmægtig: Jens Buhl.

Pantefoged:

Jens Buhl.

Skattekontor:

Ligningsafdeling:

Skatteinspektør: Gunnar Jensen.

#### SOCIALFORVALTNING:

Socialinspektør: Knud Larsen.

Fuldmægtig: Poul Hyllekvist.

Kommunal dagplejeordning:

Leder: Inger Rasmussen

Industrivej 10, 4652 Haarlev

Telf. (03) 68 60 20

Dagplejeassistent: Birthe B. Lar-  
sen.

Plantagevej 2, 4652 Haarlev

Tlf. 68 62 60

**KULTUREL FORVALTNING:**

Kontorchef: B. Winge Hansen

**Skolevæsenet:**Læjende skoleinspektør: Bert Stevns  
Ungdomsskoleinspektør: Preben Henriksen.**Biblioteksvæsenet:**Vallø bibliotek  
Hotherskolen, 4652 Haarlev  
Tlf. (03) 68 62 50  
Leder: Bibliotekar fru Lis Laustsen  
Strøby bibliotek, Strøbyskolen  
4671 Støby. Tlf. (03) 67 70 98  
Leder: Filialleder fru Inger Kæregaard**TEKNISK FORVALTNING:**

Kommuneingeniør: Tony I. Nielsen.

**Sekretariat:**

Assistent Grete Andersen

Afdeling for fys. planlægning

og approbation:

Leder: Ing. Freddy Mortensen

Afdeling for anlæg og drift:

Leder: Ing. Mogens Stryger

**Vejvæsenet:**

Vejform.: Henning Hansen

**Sociale institutioner, skoler m. v. i Vallø kommune:****Sociale institutioner:****Aldersdoms- og plejehjem:**De gamles Hjem (25 pladser)  
Bygaden 15, 4652 Hårlev  
Tlf. (03) 68 60 96  
Bestyrer: Fru Ruth Nielsen.De gamles Hjem (23 pladser)  
Rolighedsvej 7, 4671 Strøby  
Tlf. (03) 67 70 58  
Bestyrer: Fru Elna Mogensen**Børne-, uigdoms- og forsorgsinstitutioner:**Vallø Strand (40 pladser - ophold af længere varighed)  
Strøby Egede, 4600 Køge  
Tlf. (03) 66 72 06  
Forstander: Svend Nørbjerg**Skoler:****Kommunale folkeskoler:**Hotherskolen (real-9.-10.)  
4652 Hårlev  
Tlf. (03) 68 61 16  
Skoleinspektør: Bruno Mille  
Strøbyskolen, 4671 Strøby  
Tlf. (03) 67 70 29  
Ledende skoleinspektør: Bent Stevns**Vamdrup**

Jernbanegade 1-3

6580 Vamdrup

Tlf (05) 58 15 66

Postgiro: 801 62 40

10—12,30, mandag tililge 14—15, torsdag 13,30—18.

Kommunekode: 629

Amtskommune: Vejle

Retskreds: Kolding

Politikreds: Kolding

Skattekreds: Give

Vurderingskreds: Egtved-Lunderskov-Vamdrup

Folketal 1/10-75: 6.467

Areal i ha: 10.149,3

**Kommunevalget 5. marts 1974:**

Af 4.133 vælgere stemte 2.902, heraf 2.858 gyldige stemmer. Stemmeprocent: 70,2. A 1.207 (7), B 152 (0), C 234 (1), M 32 (0), V 1.233 (0). (C+V).

**Byrådets****15 medlemmer:**

Borgmester: Jessen, Vagn, gårdejer. (V). FØ.

Viceborgmester: Hørlyck, Peter R., gårdejer. (V). Ø, So, FLI, FSkk.

Anker, Leo, arkitekt. (C). Ø, FKult, Bra.

Brandt, Else H., husmoder. (A). Ø, FSo.

Clausen, Johan Fr., gårdejer. (V) T, FE, Bra.

Kjestrup, J. Ejnar, fhv. uddeler. (V). So, E.

Knudsen, Inger A., sygeplejerske. (V). So, Kult.

Laursen, Ole, pedel. (A). E, LI, Skk.

Nielsen, Søren, kontorbestyrer. (A).

So, T.

Petersen, Svend, V., handelsskolelærer. (V). E, LI, T.

Schmidt, Jørgen, maskinsnedker. (A). T, Bra.

Schytt, Elgil, postbud. (A). Ø, FT, E, FBra, Skk.

Schött, Evald, postbud. (A). So, Kult,  
Li, Skk.

Skøtt, Hans Peter, arbejdsmand. A).  
E.

Søderberg, Povl, installatør. (V). So,  
Kult, Skk.

### Nedsatte udvalg og kommissioner: (formænd)

#### Økonomiudvalget:

Borgmester, gårdejer Vagn Jensen.

#### Stående udvalg:

Det sociale udvalg: Husmoder Else H.  
Brandt.

Udvalget for tekniske anliggender:  
Postbud Eigil Schytt.

Udvalget for faste ejendomme:  
Gårdejer Johan Fr. Clausen.

Udvalget for kulturelle anliggender:  
Arkitekt Leo Anker.

#### Andre udvalg og kommissioner:

Brandkommission: Postbud Eigil  
Schytt.

Børne- og ungdomsværn: Socialudv.  
Fritidskommission: Overlærer Vagn  
Brækner.

Ligningskommission: Gårdejer Peter  
R. Hørlyck.

Skolekommission: Gårdejer Peter R.  
Hørlyck.

Sekretær for kommunalbestyrelsen:  
Kommunaldirektør G. Johansen.

#### Kommunens revision:

Kommunernes Revisionsafdeling,  
Vejle.

### Den kommunale administration:

Kommunaldirektør: G. Johansen.

### ØKONOMISK/ADMINISTRATIV FORVALTNING:

#### Kasse- og bogholderikontor:

Bogholder: Eksp.sekr. Ruth Hjort-  
kjær.

Kasserer: Overassistent B. Juhl.

Bogholderiass. C. Gadeberg.

Lønningsbogholderi: Kommuneassi-  
stent Sv. A. Svendsen.

Sekretariat: Komm.ass. Yrsa Lind.

### SKATTEFORVALTNING:

#### Skattekontor:

Skatteinspektør: Eksp.sekr. Benny  
T. Thomsen.

Overassistent: Erh. Frederiksen.

Overassistent: C. O. Mastrup.

#### Arbejdsgiverkontrol:

Overassistent: L. Andsager.

#### Pantefogedkontor:

Overassistent: H. C. Lorentzen.

#### Ejendomsskattekontor:

Kommuneassistent: Inger J. Lund.

#### Folkeregister:

Kontorassistent: Anna Mikkelsen.

### SOCIAL- OG SUNDHEDS- FORVALTNING:

#### Socialkontoret:

Socialinspektør: Erik Skov.

Overass. N. Jensen.

Overassistent: T. Kjeldsen.

Kommuneassistent: K. Baagø Knud-  
sen.

Kommuneassistent: Minna Jørgen-  
sen.

Kommuneassistent: Sv. A. Nielsen.

Komm.ass. Norma Korff.

Tilsynsførende for hjemmehjælp:  
E. Fabrin.

Dagplejeleder: I. Lundgaard.

Familievejleder: E. Steen-Hansen.

#### Sygesikring:

Fuldmægtig: A. K. Pedersen.

### TEKNISK FORVALTNING:

#### Kommuneingeniørkontoret:

Kommuneingeniør: Jørgen Vahlun.

#### Vej- og kloakvæsen:

Ingeniør: E. Michaelsen.

Teknik assistent: J. Kæms Gaard

Sekretær: Overassistent I. Andersen

#### Bygningsinspektorat:

Bygningsinspektør: K. Grundahl.

Konstruktør Ph. Nielsen.

#### Brandinspektorat:

Brandinspektør: Ole Laursen, tlf.  
(05) 58 13 99.

### KULTUREL FORVALTNING:

#### Skolevæsenet:

Skolekontoret, V. Vamdrup skole  
Tlf. (05) 58 13 74

Ledende skoleinspektør:

Benny Dyrís

Vamdrup skoletandklinik,

tlf. (05) 58 17 20.

Klinikchef: Ole Cajus Petersen.

#### Biblioteksvæsenet:

Vamdrup Bibliotek (deltids)

tlf. (05) 58 14 94

Bibliotekar: Holger Jensen

Ødis Bibliotek (deltids)

Ledende bibliotekar: Erik Helby.

(05) 59 80 69



**Sociale institutioner, skoler m. v. i****Vamdrup kommune:****Sociale institutioner:****Alderdoms- og plejehjem:**

Lindely, Vamdrup

Tlf. (05) 58 10 99 - 35 pladser

Bestyrer: Diakon J. P. Hauge

Ødis Alderdomshjem

Tlf. (05) 59 80 90 - 15 pladser

Bestyrerinde: Maren Lauridsen

**Private hvile- og plejehjem:**

»Elim« (selvejende)

Tlf. (05) 58 10 87 - 45 pladser

Forstander: Diakon A. Toustrup

Plejehjemmet »Horskær«

Tlf. (05) 58 13 36 - 25 pladser

Bestyrer: Diakon Carlo Mathlesen

**Skoler:****Kommunale folkeskoler:**

Vester Vamdrup folke- og realskole

Tlf. (05) 58 16 33

Ledende skoleinspektør:

Benny Dyris

Ødis sogneskole

Tlf. (05) 59 80 69

Skoleinspektør: Johs. Ellegaard

Kongeåskolen

Tlf. (05) 58 17 50

Skoleinspektør: Laurids Adolph

**Andre skoler:**

Skanderup-Hjarup forbundsskole

(andel)

Tlf. (05) 59 41 23

Førstelærer: Poul Erik Nielsen

**Varde**

Varde rådhus, Torvet 7

6800 Varde

Tlf. (05) 22 07 88

Postgiro: 1 73 37

**Borgmesterkontor:****Kommunekontor:****Folkeregister:****Skattekontor:****Socialkontor:****Sygesikringskontor:**

Ekspeditionstid: 9,30—12,30, torsdag

tillige 14—18.

**Teknisk forvaltning:**

Ndr. Boulevard 95, 6800 Varde

Tlf. (05) 22 07 08

**Civilforsvarskontor:**

Tlf. (05) 22 06 46

Nordre Boulevard 95

6800 Varde

9,30—12,30, torsdag tillige 14—18

**Kommunekode: 573****Amtskommune: Ribe****Retskreds: Varde****Politikreds: Varde****Skattekreds: Varde****Vurderingskreds: Varde-Ølgod****Folketal 1/10-75: 17.739****Areal i ha: 25.156****Kommunevalget 5. marts 1974:**

Af 11.529 vælgere stemte 7.290, heraf 7.190 gyldige stemmer. Stemmepercent: 63,23. A 1.938 (5), B 517 (1), C 473 (1), F 150 (0), M 88 (0), V 3.440 (9), Z 504 (1), A1 1.366 (4), A2 572 (1), V1 789 (2), V2 1.831 (5), V3 820 (2). [A1+A2] og [V1+V2+V3]. (B+C+V).

**Kommunalbestyrelsens  
17 medlemmer:**

Borgmester: Nielsen, Chr., gårdejer. (V). FØ, Kult, By&Byg, C.

1. viceborgmester: Hansen, Svend Aage, konsulent. (B). Ø, E, Kult, FFri, Skk.

2. viceborgmester: Raunkjær, Knud, erhvervsvejleder. (A). Ø, So, FBy&Byg, Bø, Bo.

Brissing, Kurt, ingeniør. (V). Ø, E, FKult.

Ditlevsen, Kr., gårdejer. (V). Ø, FT, By&Byg.

Grandt, Leif, bogholder. (A). T, FE. Grell, Helle, husmoder. (V). So, Kult, FBø.

Junker, Aage former. (A). So, T, By&Byg, Bø, C.

Kristensen, Niels Aage, gårdejer. (V). E, Kult, Fri, Skk.

Kristensen, Sigurd, pelsavler. (V). So, By&Byg, Bø, Bo.

Levring, Carl Gustav, arkitekt. (Z). So, E, Bø.

Madsen, Jens, sportsforhandler. (A). E, Kult.

Nielsen, Bakken, gårdejer. (V). So, T, Bø.

Pedersen, Fritz, gårdejer. (V). Ø, FSo, T, Bø.

Salborg, E. Birkedal, forstander. (A). Ø, Kult.

Svennesen, N. K., major. (C). T, By& Byp, Bra, C, Fri, Skk, FBo.

Sørensen, P. E. Ø., major. (V). T, E, By&Byp, FBra.

### Nedsatte udvalg og kommissioner: (formænd)

#### Økonomiudvalget:

Borgmester, gårdejer Chr. Nielsen.

#### Stående udvalg:

Det sociale udvalg: Gårdejer Fritz Pedersen.

Udvalget for tekniske anliggender: Gårdejer Kr. Ditlevsen.

Udvalget for faste ejendomme: Bogholder Leif Grandt.

Udvalget for kulturelle anliggender: Ingeniør Kurt Brissing.

Bygning- og byplansudvalg: Erhvervsvejleder Knud Raunkjær.

#### Andre udvalg og kommissioner:

Brandkommission: Major P. E. Ø. Sørensen.

Børne- og ungdomsværn: Husmoder Helle Grell.

Civilforsvarskommission: Borgmester, gårdejer Chr. Nielsen.

Fritidskommission: Konsulent Svend Aage Hansen.

Ligningskommission: Forretningsfører L. Jeppesen.

Skolekommission: Konsulent H. Peen. Bolligkommission: Major N. K. Svennesen.

Sekretær for kommunalbestyrelsen: Kommunaldirektør A. Kragh.

#### Kommunens revision:

Kommunernes Revisionsafdeling.

### Den kommunale administration:

Personalechef: A. Kragh.

Kommunaldirektør samt byrådssekretær: A. Kragh.

#### Borgmesterkontor:

Økonomisk forvaltning, byrådssekretariat, visler og ejendomsbeskatning:

Fuldmægtig: Søren Bonnen.

Overassistent: Jytte Sand.

#### Bogholder- og kassererkontor:

Afdelingsleder: Kommunebogholder B. Juhler.

Fuldmægtig F. Bøjlund: Kasse og folkeregister.

Pantefoged: Harald Andersen.

#### Ligningskontoret:

Skatteinspektør: H. Nissen.

Fuldmægtig: Bent Jørgensen.

Fuldmægtig: Aksel Folmer.

Fuldmægtig: Gunner Henriksen.

#### Socialkontoret:

Socialinspektør: Ole Pedersen.

Fuldmægtig: Hans Bundgaard.

Fuldmægtig: Jørn Schmidt.

Fuldmægtig: Leif Thomsen.

Familievejledere:

Henning Thomsen.

Ester Damsen.

#### Sygesikringskontoret:

Ekspeditionssekretær: Ernst Lübbert

### TEKNISK FORVALTNING:

#### Stadsingeniørens kontor:

Stadsingeniør: Holger Pedersen.

Afdelingsingeniør: E. Lyhne.

#### Bygningsinspektør:

Stadsbygmester: Stadsingeniør Holger Pedersen.

#### Brandinspektorat:

Stadsingeniør Holger Pedersen.

Ingeniør J. Holm Jørgensen.

#### Civilforsvar:

Civilforsvarsleder: Mathias Lundorf.

#### Stadsgartnerens kontor:

Stadsgartner: Lindy Bach.

#### De kommunale værker:

(El, vand og fjernvarme)

Kontor: Lunggade 14, tlf. 22 06 99.

Driftsdirektør: E. Milthers.

### KULTUREL FORVALTNING:

#### Skolevæsenet:

Skoledirektør: Olav Kjærgaard.

#### Skoleforvaltningen:

Nørregade 21, Varde, Tlf. (05) 22 07 88

#### Biblioteksvæsenet:

Lundvej 4, tlf. (05) 22 10 88

Stadsbibliotekar: O. Rand Jørgensen.

#### Levnedsmiddelkontrol:

Nordre Boulevard, tlf. (05) 22 01 22

Stadsdyrlæge: Jørgen Christensen.

**Sociale institutioner, skoler m. v. i****Varde kommune:****Sociale institutioner:****Alderdoms- og plejehjem:**

Varde alderdomshjem  
Frisvadvej 1A, 6800 Varde  
Tlf. (05) 22 09 21 - 62 pladser  
Bestyrer: Erling Hvidberg

Horne alderdomshjem  
Horne, 6800 Varde  
Tlf. (05) 26 00 62 - 12 pladser  
Bestyrerinde: Sofie Gärtner

Sig alderdomshjem  
Sig, 6800 Varde  
Tlf. (05) 26 41 02 - 9 pladser  
Bestyrerinde: Grete Attermann  
Madsen

Janderup alderdomshjem  
6851 Janderup Vestj.  
Tlf. (05) 25 83 76 - 11 pladser  
Bestyrerinde: Klara Sørensen

Aislev alderdomshjem  
Aislev, 6800 Varde  
Tlf. (05) 26 90 80 - 18 pladser  
Bestyrerinde: Kirsten Nielsen

**Private alderdoms- og hvilehjem:**

Hvilehjemmet »Sinesminde«  
Lundgade 5, 6800 Varde  
Tlf. (05) 22 13 37 - 33 pladser  
Forstandere: Ragnhild og Kjeld  
Røijen

**Skoler:****Kommunale folkeskoler:**

Sct. Jacobskolen, Varde  
Tlf. (05) 22 20 88  
Skoleinspektør: N. Kjær Larsen

Brorsonskolen, Varde  
Tlf. (05) 22 24 55  
Skoleinspektør: C. Bach Pedersen

Lykkesgaardskolen, Varde  
Tlf. (05) 22 09 17  
Skoleinspektør: Niels Jørgen Nielsen.

Orten-Mejls skole  
Tlf. (05) 26 12 16  
Førstelærer: P. Løgstrup Bjerg

Billum skole pr. Billum  
Tlf. (05) 25 84 54  
Skoleinspektør: H. J. Kræn

Janderup centralskole pr. Janderup  
Tlf. (05) 25 83 75  
Skoleinspektør: E. Lund Hermansen.

Aislev skole pr. Varde  
Tlf. (05) 26 92 79  
Skoleinspektør: Erik Erbs.

Thorstrup skole, Sig pr. Varde  
Tlf. (05) 26 41 15  
Skoleinspektør: Poul Erling Nielsen  
Horne skole pr. Varde  
Tlf. (05) 26 01 83  
Skoleinspektør: Knud Kristensen

**Gymnaster:**

Varde gymnasium  
Rektor: Morten Müller

**Andre skoler:**

Varde by og oplands Handelsskole,  
Varde, tlf. (05) 22 23 22  
Forstander: Birkedal-Salberg

Vardeegnens ungdomsskole  
Gjellerup, 6800 Varde  
Tlf. (05) 22 11 93  
Forstander: Frede Nielsen

Varde kommunale ungdomsskole  
6800 Varde  
Tlf. (05) 22 23 98  
Leder: Ungdomsskoleinspektør P.  
Vestergaard

**Vøjen****Rådhuset**

6600 Vøjen  
Tlf. (05) 36 05 88  
Postgiro: 1 80 62

9,30—12,30, torsdag tillige 14—18, fredage 9,30—14,30

Kommunekode: 575

Amtskommune: Ribe

Retskreds: Holsted

Politikreds: Ribe

Skattekreds: Ribe

Vurderingskreds: Malt herred og  
Slaugs herred

Folketal 1/10-75: 14.700

Areal i ha: 24.452,7

**Kommunevalget 5. marts 1974:**

Af 9.553 vælgere stemte 6.519, heraf 6.447 gyldige stemmer. Stemmepercent: 67,6. A 2.050 (7), B 464 (1), C 442 (1), V1 1.735 (7), V2 399 (1), V3 252 (0), V4 472 (2), Z 633 (2). [V1+V2+V4]. (V+C).

**Byrådets 21 medlemmer:**

Borgmester: Hansen, Arne. (V1). FØ, Kult, FC, PL, FSbl, Vj, Mus.

1. viceborgmester: Snedkermester Chr. Fischer. (V). FSo, FBø, PL.

2. viceborgmester: Skoleinspektør  
J. Ove Madsen. (A). Ø, C, PL, FRN,  
FFri.

Astrup, Elise, kontorassistent. (A).  
Kult, Fri, Skk, Skn, Sbi, Vj, muse-  
um.

Knudsen, Knud Føns, gårdejer. (V1).  
FT, FBra, PLM.

Hansen, Asger, gårdejer. (V4). T, Bra.  
Mikkelsen, Villy, montør. (A). So, Bø,  
Skk, Skn.

Haagensen, Vagn Aage, direktør. (Z).  
Kult.

Jensen, Regnar Busk, landmand. (V1).  
T.

Madsen, Richard, arbm. (A). So,  
T, Bra Bø, Fri, Skk, Skn.

Christensen, Keld Ellentoft, direktør.  
(C). Ø, T, PLM.

Knudsen, Povl Bendix, højskolelærer.  
(B). Ø, So, Bø, Fri, Skk, Vj. Muse-  
um. Skn.

Seekjær, Anders, gårdejer. (V2). Kult,  
Fri, Skk, Skn.

Nielsen, Henry, overlærer. (A). FKult,  
PL.

Laursen, Marinus, gårdejer. (V1). Ø,  
So, Bø, Li, Skk, Skn.

Jørgensen, Tage, strikkemester. (A).  
T, Uns.

Madsen, Grethe, husmoder. (V1). So,  
Bø, C, Von, Uns, Fri.

Andersen, Gunhild, husmoder. (Z). So,  
Bø.

Melvang, Karen, fysioterapeut. (V1).  
Kult, Fri, Skk, Skn, Sbi.

Brun, Karl Johan, opmåler. (A). T,  
Bra, Ø.

Pedersen, Aage, kartoffelhandler. (V4).  
Ø, Kult, Fri, FSkk, Skn.

### **Nedsatte udvalg og kommissioner: (formænd)**

**Økonomiudvalget:**  
Borgmester Arne Hansen.

#### **Stående udvalg:**

Det sociale udvalg: Snedkermester  
Chr. Fischer.

Udvalget for tekniske anliggender:  
Gårdejer Knud Føns Knudsen.

Udvalget for kulturelle anliggender:  
Overlærer Henry Nielsen.

Planlægningsudvalget: Borgmester  
Arne Hansen.

#### **Andre udvalg og kommissioner:**

Brandkommission: Gårdejer K. Føns  
Knudsen.

Børne- og ungdomsværn:  
Snedkermester Chr. Fischer.

Civildforsvarskommission: Borgmester  
Arne Hansen.

Fritidskommission: Skoleinspektør  
J. Ove Madsen.

Ligningskommission: Forretningsfører  
Knut Brun Hansen.

Skolekommission: Aage Pedersen.

Sekretær for kommunalbestyrelsen:  
Kommunaldirektør H. Andersen.

Kommunens revision:  
Kommunernes Revisionsafdeling.

#### **Den kommunale administration:**

Kommunaldirektør: Henning Ander-  
sen.

#### **ØKONOMISK/ADMINISTRATIV FORVALTNING:**

Kasserer- og bogholderikontor:  
Leder: Kommunebogholder J. Chri-  
stiansen.

Pantefoged: Aage Rasmussen.

Skattekontor:  
Skatteinspektør: H. Astrup.

#### **SOCIAL- OG SUNDHEDS- FORVALTNING:**

Socialinspektør: E. Vejsig Hansen.

#### **TEKNISK FORVALTNING:**

Kommuneingeniør: I. L. Jæger.

#### **Bygningsinspektorat:**

Bygningsinspektør: Kommune-  
ingeniør I. L. Jæger.

#### **Brandinspektorat:**

Brandinspektør: Afdelingsingeniør  
L. Holm Hansen, tlf. (05) 36 09 95

#### **Civildforsvar:**

Civildforsvarsleder: Erhvervssekretær  
A. Vistisen.

#### **KULTUREL FORVALTNING:**

##### **Skolevæsenet:**

Skoledirektør: H. Haugstrup Jensen,  
tlf. (05) 36 15 13.

Ungdomsskoleinspektør: Lelf Mei-  
neche, Uranusvej 6  
Tlf. (05) 36 13 19

**Biblioteksvæsenet:**

Vejen Bibliotek: Leder bibliotekar  
A. C. Præstholm, tlf. (05) 36 20 33

**Levnedsmiddelkontrol:**

Miljøhygiejnisk Laboratorium,  
Dagmarsgade 21, 6760 Ribe

**Sociale institutioner, skoler m. v. i****Vejen kommune:****Sociale institutioner:****Alderdoms- og plejehjem:**

Alderdomshjemmet, 6600 Vejen  
Tlf. (05) 36 02 55

Alderdomshjemmet,  
Andst, 6600 Vejen  
Tlf. (05) 58 81 08

Alderdomshjemmet, 6621 Gesten  
Tlf. (05) 55 71 21

Alderdomshjemmet, 6622 Bække  
Tlf. (05) 38 91 22

Alderdomshjemmet »Birkely«  
Askov, 6600 Vejen  
Tlf. (05) 36 09 30

Plejehjemmet »Egely«  
6600 Vejen  
Tlf. (05) 36 13 55

**Børne-, ungdoms og forsorgs-  
institutioner:**

Børnehjemmet Brejdblikk  
(Selvejende institution)  
Askovvej 31, tlf. (05) 36 04 34  
25 børn

Forstander: Viggo Jensen.

Børnehaven »Torpsallé«  
Torpsallé 2, Vejen  
tlf. (05) 36 13 74, plads til 20 børn  
Leder: Ulla Fischer

Brombærgangens børnehave  
heldagsbørnehave, tlf. (05) 36 12 61  
plads til 40 børn

Leder: Grete Jørgensen

Daginstitutionen Vorupparken  
Askevej 1, 6600 Vejen  
Tlf. (05) 36 23 98

Plads til:  
40 fritidshjemsbørn

20 heldagsbørn

20 halvdags-form

20 halvdags-efm.

Leder: Hans-Henrik Hansen

Askov højskoles børnehave:  
Maltvej 2, 6600 Vejen

Tlf. (05) 36 06 77

Plads til:  
20 heldags-børn

Leder: Else Andersen.

Askov-Malt børnehave  
Birkevænget, Askov (halvdags)

tlf. (05) 36 13 85, plads til 20 børn

Leder: Anette Jessen

Veerst-Bække Menighedsbørnehave,

Mølløvænget, Bække

Leder: Inger Linde Sørensen

Plads til 20 børn

**Børnehaven Bakkegården**

Vesterled, Vejen

tlf. (05) 36 16 97

plads til 40 heldags- og halvdagsbørn

Leder: Grethe Juul-Winther

**Skoler:****Kommunale folkeskoler:**

Bakkely skole

Skoleinspektør: F. E. Vilsgard

tlf. (05) 36 04 13

Østerbyskolen

Skoleinspektør: Olrik Jensen

tlf. (05) 36 10 04

Vejen Byskole

Skoleinspektør: J. Ove Madsen

tlf. (05) 36 04 39

Læborg skole

Leder: Førstelærer S. T. Bertelsen

tlf. (05) 36 80 35

Andst Centralskole, Andst

Skoleinspektør: J. Wilh. Rasmussen

tlf. (05) 58 80 46

Askov-Malt Skole, Askov

Leder: Skoleinspektør Sigurd Bak,

tlf. (05) 36 09 68

Bække Folke- og Realskole, Bække

Skoleinspektør: Poul Nielsen.

tlf. (05) 38 91 09

Gesten Centralskole, Gesten

Skoleinspektør: N. Borg

tlf. (05) 55 71 61

**Andre skoler:**

Handelsskolen

Jyllandsgade 11, tlf. 36 10 05

Forstander: Ib Asker Larsen

Inspektør: N. Juel Pedersen

Kontortid: Mandag-fredag incl. 9-16

Askov udvidede folkehøjskole

6600 Vejen, tlf. (05) 36 06 77

Forstander: Helge Skov

Skibelund efterskole

6600 Vejen, tlf. (05) 36 07 51

Forstander: Aa. la Cour Pedersen

**Vejle**

Kirketorvet

7100 Vejle

Tlf. (05) 82 41 11

Postgiro: 4 01 63 43

Borgmesterkontor:

Kommunekassererkontor:

Folkeregister:

Skattekontor:

Socialkontor:

**Sygesikringskontor:**

Dæmningen 15, 7100 Vejle

Tlf. (05) 82 79 22

Ekspeditionstid: Mandag, tirsdag,  
onsdag og fredag 9,00—14,30, torsdag  
9,00—17,00**Civilforsvarskontor:**

Gasværksvej 3, 7100 Vejle

Tlf. (05) 82 41 11

Ekspeditionstid: 9,00—14,30, torsdag  
9,00—17,00**Teknisk forvaltning:**

Flegborg 8,

7100 Vejle

Tlf. (05) 82 92 00

9,00—14,30, torsdag dog 9,00—17,00

**Kommunekode:** 631**Amtskommune:** Vejle**Retskreds:** Vejle by- og herredsret**Politikreds:** Vejle**Skattekreds:** Vejle**Vurderingskreds:** Vejle**Folketal 1/10-75:** 48.883**Areal i ha:** 14.418,2**Kommunevalget 5. marts 1974:**

Af 33.886 vælgere stemte 19.459, heraf 19.315 gyldige stemmer. Stemmepercent: 57,42. A 8.255 (12), B 983 (1), C 1.896 (3), E 255 (0), F 688 (1), K 419 (0), M 655 (0), Q 480 (0), V 4.393 (7), Z 1.291 (1). (C+Q+V) og (F+K).

**Byrådets 25 medlemmer:**

Borgmester: Sørensen, Willy. (A). FØ, H, Byu, Bra, FC, FBe.

1. viceborgmester: Christiansen, Christian, formand. (A). Ø, T, FH.

2. viceborgmester: Jørgensen, Viggo, gårdejer. (V). T, Ø, Bo, Byu.

Heide-Jørgensen, C. fabriksinspektør. (V). E, Bra.

Jensen, Charlotte, kontorassistent. (A). So, E, FSko, Bø, Be.

Pedersen, Erik From, forretningsfører. (A). FT, E, Sko, Gr.

From, Ib, prokurist. (C). Ø, Kult, H. Skovfoged, K. E., kriminalass. (A). So, Bø, Kult.

Olsen, Jens, gårdejer. (V). Ø, FKult.

Bertelsen, Ib, ejendomsmægler. (A). FSo, Sko, FBø.

Andreassen, Pia, fru. (V). So, Kult, Sko, Bø.

Villadsen, Erik, ingeniør. (Z). Kult. Mortensen, Karl Johan, folketingsmedlem. (A). H, Kult.

Nielsen, Poul Dybdal, ingeniør, gårdejer. (C). T, E, Byu, Bra, So, Be.

Hansen, Egon, formand. (F). So, Be. Frederiksen, Sigurd, forretningsfører. (A). T, E, Bo.

Sørensen, Knud, gårdejer. (B). E.

Pedersen, Henry, forstander. (V). So, T, H, Bø, Be.

Kristensen, Peter Sikær, lærer. (A). So, Kult, Bø, C.

Justesen, Inger, hospitalslaborant. (V). Sko.

Olesen, Henry, formand. (A). Ø, FE, Kult, Bra, FBo.

Johansen, Rigmor, advokatsekretær. (C). So, Sko, Bø.

Jensen, Frederik, skolebetjent. (A). So, E, Be, Gr, T.

Poulsen, Kurt, specialarbejder. (A). Ø, Kult, Sko.

Münch, Peter, skovfoged. (V). E.

**Nedsatte udvalg****og kommissioner: (formænd)****Økonomiudvalget:**

Borgmester Willy Sørensen.

**Stående udvalg:**

Det sociale udvalg: Ejendomsmægler Ib Berthelsen.

Udvalget for tekniske anliggender: Forretningsfører Erik From Pedersen.

Udvalget for faste ejendomme: Formand Henry Olesen.

Udvalget for kulturelle anliggender: Gårdejer Jens Olsen.

Havneudvalget: Formand Christian Christiansen.

Skoleudvalget: Kontorassistent Charlotte Jensen.

**Andre udvalg og kommissioner:**

Brandkommission:  
 Byudviklingsudvalget for Vejle-egnen:  
 Amtmand A. Wamberg.  
 Børne- og ungdomsværn: Ejendoms-  
 mægler Ib Bertelsen.  
 Civilforsvarskommission: Borgmester  
 Willy Sørensen.  
 Fritidskommission: Charlotte Jensen.  
 Ligningskommission: Kr. Knudsgaard.  
 Skolekommission: Charlotte Jensen.  
 Bevillingsnævn: Borgmester Willy  
 Sørensen.  
 Boligkommission: Formand Henry  
 Olesen.  
 Fredningsnævn, Vejle amts sydlige:  
 Dommer G. Bruun, Kolding.  
 Grundlæstvedudvalget: Kontorchef Th.  
 Worm.

**Sekretær for kommunalbestyrelsen:**

Kommunaldirektør: Oluf Jensen.

**Kommunens revision:**

Kommunernes Revisionsafdeling.

**Den kommunale administration:**

Kommunaldirektør: Oluf Jensen.

**Borgmesterkontor:**

Kontorchef:  
 Ekspeditionssekretær: G. Lindholm.  
 Ekspeditionssekretær: A. Amstrup.

**ØKONOMISK/ADMINISTRATIV  
FORVALTNING:****Bogholderi og kommunekasse:**

Kommunebogholder:  
 Kontorchef: Ole Ølund Hansen.

**Erhvervssekretariat, indkøb,  
information:**

Kontorchef Th. Worm.

**Skattekontor:**

Skatteinspektør: Kaj E. Pedersen.  
 Kontorchef: Poul Lillesø Jørgensen.

**Ligningsafdeling:**

Ekspeditionssekretær: Henry Kri-  
 stensen.

**Regnskabsrevision og selskabs-  
beskatning:**

Ekspeditionssekretær: Henning B.  
 Engstrup.

**Dødsbøbeskatning:**

Ekspeditionssekretær: Orla B. Niel-  
 sen.

**Ejendomsbeskatning:**

Fuldmægtig: Erik Jensen.

**Arbjdsgiverkontrol:**

Ekspeditionssekretær: Kaj Chri-  
 stensen.

**Folkeregister:**

Ekspeditionssekretær: Svend Aage  
 Sørensen.

**SOCIALFORVALTNING:**

Socialinspektør: A. Sickmann Han-  
 sen.

Kontorchef: Anders Dons.

Sekretær: Fuldmægtig frk. E. Ham-  
 mer.

**Administrationsafdeling:**

Ekspeditionssekretær: Aksel Jensen.

Bogholderi:

Fuldmægtig Kaj Bøgh-Sørensen.

Institutionskontor:

Overassistent Henning Ransborg.

**Sikringsafdeling:**

Fuldmægtig Knud Dalgaard.

Børnetilskud:

Assistent Kaj H. Nielsen.

Dagpenge:

Pensioner:

Overassistent Herdis Skylvad.

**Boligsikring:**

Assistent Agnete Nielsen

**Bistandsafdeling:**

Ekspeditionssekretær: Uffe Th. Han-  
 sen.

Ledende sundhedsplejerske:

Angela Nielsen

Centralpladsanvisning:

Assistent Lillia Stork

Omsorg:

Overassistent Jytte Olesen.

Hjemmehjælp:

Overassistent Kirsten Korvig.

**Klientafdeling:**

Fuldmægtig: Inger Svendsen.

Servicekontor:

Overassistent H. Holst-Sørensen.

Behandlergruppe I:

Assistent R. Clark Pedersen.

Behandlergruppe II:

Familjevejleder Jens Ø. Kjeldsen

Børneværn:

Overassistent: John Iversen.

Fuldmægtig: Helga Jessen.

Efterværnskonsulent: Finn Holst.

**Børnetandplejen:**

Overtandlæge Svend A. Andersen,  
 Damhavens skole.

**TEKNISK FORVALTNING:**

Flegborg 8, 7100 Vejle.

Tlf. (05) 82 92 00.

**Sekretariat:**

Kontorchef: J. Hermann.

**Stadsingeniørens kontor:**

Stads- og havneingeniør: J. Blok.

Civilingeniører: J. A. Haarup og S.

Nørager Nielsen.

Akademiingeniør: Børge Smidt.

Afdelingsingeniør: Kr. J. Ottosen.

**De kommunale værker:**

El-forsyningen:  
 Driftsbestyrer: K .O. Schumann.  
 Vandforsyningen:  
 Driftsingeniør: Tony Andersen.

**Skovvæsenet:**

Skovrider E. H. Slegumfeldt.

**Havnevæsenet:**

Stads- og havneingeniør Jørgen Blok.  
 Havnemester Olaf Pedersen.

**EJENDOMSFORVALTNINGEN:**

Søndergade 29, 7100 Vejle.  
 Tlf. (05) 82 79 22

**Ejendomskontoret:**

Kontorchef: H. Hartvigsen.  
 Fuldmægtig: Tommy Jørgensen.

**Byplankontor:**

Bygningsinspektør: H. G. Riiser.  
 Afdelingsingeniør: Orland Larsen.

**Bygningsinspektoratet:**

Bygningsinspektør: H. G. Riiser.

**Arkitektafdeling og brandinspektorat:**

Ved Anlægget 8, 7100 Vejle.  
 Tlf. (05) 83 04 44.  
 Stadsarkitekt og brandinspektør:  
 Martin Jensen.  
 Vicebrandinspektør: O. J. Stehr.

**Levnedsmiddelkontrol:**

Pakhusgade 5, 7100 Vejle.  
 Tlf. (05) 82 21 10.  
 Stadsdyrlæge: H. Eggers Andersen.

**Civilforsvaret:**

Gasværksvej 3, 7100 Vejle.  
 Tlf. (05) 82 41 11.  
 Civilforsvarsleder: Stadsarkitekt  
 Martin Jensen

**SKOLEFORVALTNINGEN:**

Dæmningen 19, 7100 Vejle.  
 Tlf. 82 31 99.

**Skoledirektørens kontor:**

Skoledirektør: Chr. Kjeldsen.  
 Viceskoledirektør: Palle G. Lauridsen.  
 Kontorchef: Chr. Juhl.

**Skolepsykologisk kontor:**

Worsåesgade 8, 7100 Vejle.  
 Tlf. (05) 82 98 00  
 Ledende skolepsykolog: Johs. Tanghøj.

**KULTUR- OG IDRÆTS-  
FORVALTNINGEN:****Idrætsskontoret (sekretariatet):**

Vestre Engvej 57, 7100 Vejle.  
 Tlf. (05) 82 21 07.  
 Kontorchef: Ejgil Jensen.

**Biblioteket:**

Vestre Engvej 55, 7100 Vejle.  
 Tlf. (05) 82 32 00.  
 Stadsbibliotekar: Egon Knudsen.

**Museum:**

Flegborg 18, 7100 Vejle.  
 Tlf. (05) 82 49 57.  
 Museumsinspektør: R. Dueholm Jensen.

**Sociale institutioner, skoler m.v. i****Vejle kommune:****Sociale institutioner:****Alderdoms- og plejehjem:**

Alderdomshjemmet »Bakkegården«  
 Koldingvej 33, Vejle  
 Tlf. (05) 82 25 81 - 158 pladser  
 Bestyrerinde: Else Damkilde

Skibet Alderdomshjem  
 Skibet pr. Vejle  
 Tlf. (05) 85 31 - 24 pladser  
 Bestyrerinde: Anna Dinesen

Alderdomshjemmet »Bredballehus«  
 Tagesvej 6, Vejle  
 Tlf. (05) 82 57 85 - 22 pladser  
 Bestyrerinde: Elin Christensen

Alderdomshjemmet »Engomhus«  
 Engom pr. Vejle  
 Tlf. (05) 89 51 38 - 11 pladser  
 Bestyrerinde: Marie Jensen

Alderdomshjemmet »Humlegården«  
 Fredericlaevej 101, Vejle  
 Tlf. (05) 82 19 51 - 27 pladser  
 Bestyrerinde: Lillian Kristiansen.

Hover Alderdomshjem  
 Bøggærvej 2, Vejle  
 Tlf. (05) 85 31 14 - 16 pladser  
 Bestyrerinde: Rosa Hansen.

Plejehjemmet »Lindegården«  
 Søndermarken  
 Grønlandsvej, Vejle.  
 Tlf. (05) 83 02 22 — 80 pladser  
 Bestyrerinde: Inga Schmidt

**Børne-, ungdoms- og forsorgs-  
institutioner:**

Skolehjemmet ved Vejle Fjord  
 Bredballe, 7100 Vejle  
 Tlf. (05) 85 55 22  
 Forstander: Karl Gregersen  
 40 børn i skolepligtig alder

**Skoler:****Kommunale folkeskoler:**

Kirkebakkeskolen, Bredballe  
 Tlf. (05) 85 53 44  
 Skoleinspektør: J. Dall-Hansen

Grejsdal skole, Vejle  
 Tlf. (05) 82 02 23  
 Skoleinspektør: Sv. E. Christensen

Hover skole, Vejle  
 Tlf. (05) 82 56 71  
 Skoleinspektør: A. Leth

Petersmindeskolen, Vejle  
 Tlf. (05) 83 68 19  
 Skoleinspektør: Mogens M. Dam

Skibet skole pr. Vejle  
 Tlf. (05) 88 15 03  
 Skoleinspektør: Olaf Nielsen



Højen skole pr. Vejle  
Tlf. (05) 86 31 72  
Førstelærer: E. Fogh Pedersen  
Vinding skole, Vejle  
Tlf. (05) 85 80 33  
Skoleinspektør: Sv. Hald  
Mølholm skole, Vejle  
Tlf. (05) 82 92 56  
Skoleinspektør: Thomas Rahbek  
Engom skole pr. Vejle  
Tlf. (05) 89 51 31  
Førstelærer: J. Søndergaard  
Damhavens skole, Vejle  
Tlf. (05) 82 07 62  
Skoleinspektør: E. Agger  
Hældagerskolen  
Bredballe pr. Vejle  
Tlf. (05) 85 51 11  
Skoleinspektør: Aksel Mark  
Klostergades skole, Vejle  
Tlf. (05) 82 18 59  
Skoleinspektør: Jørgen Johansen  
Langelinies skole, Vejle  
Tlf. (05) 82 06 52  
Skoleinspektør: J. Riktrup Hansen  
Nyboesgades skole, Vejle  
Tlf. (05) 82 13 95  
Skoleinspektør: Sv. Aa. Juulsen  
Nørremarksskolen, Vejle  
Tlf. (05) 82 39 34  
Skoleinspektør: Ole Ancker  
Søndermarksskolen, Vejle  
Tlf. (05) 82 07 05  
Skoleinspektør: Hans Danielsen  
Worsåesgades skole  
Vejle  
Tlf. (05) 82 15 24  
Skoleinspektør: Poul Erik Jakobsen  
Vejle kommunes ungdomsskole  
Dæmningen 19  
Tlf. (05) 82 78 78  
Ungdomsskoleinspektør: Lelf Nielsen

**Gymnasier:**

Rødkilde gymnasium, Vejle  
Tlf. (05) 82 06 17  
Rektor: Svend Aage Nielsen  
Rosborg Gymnasium, Vejle  
Rektor: Erling Kristensen.

**Private skoler:**

Kirstine Seligmanns skole  
Herslebsgade 3  
Tlf. (05) 82 04 52  
Skolebestyrer: O. Gamdrup  
Sct. Norbert skole  
Fjellegade 2  
Tlf. (05) 82 08 93  
Skoleinspektør: E. Tiedemann  
Vejle Fri Børneskole  
Horsensvej 41 - Tlf. (05) 82 03 45  
Skoleinspektør: Niels Pjedsled

**Andre skoler:**

Grejsdalens ungdomsskole  
Tlf. (05) 82 23 77  
Forstander: Henry Pedersen  
Den jydsk idrætsskole  
Tlf. (05) 82 08 11  
Forstander: B. Hauger  
Vejle handelsskole  
Boulevarden 48  
Tlf. (05) 82 66 88  
Forstander: Niels Grøndal  
Vejle husholdningsskole  
Koldingvej, 7100 Vejle  
Tlf. (05) 82 11 76  
Forstanderinde: Ute Hartung  
Vejle realkursus  
Damhavens skole  
Tlf. (05) 82 07 62  
Leder: E. Gr. Agger  
Vejle tekniske skole  
Strandgade 1  
Tlf. (05) 82 32 99  
Forstander: Jens Engemand  
Vinding husholdningsskole  
7100 Vejle  
Tlf. (05) 85 80 12  
Forstandere: Aase og Andreas Andreasen

**Viborg**

Sct. Mogens Gade 1  
8800 Viborg  
Tlf. (06) 62 22 00  
Postgiro: 6 00 55 51  
Byrådets sekretariat:  
Nytorgvgyde 6  
Kommunekontor:  
Sct. Mogens Gade 1  
Folkeregister:  
Ligningskontor:  
Kompagnistræde 2  
Socialkontor:  
Nytorgv 6  
Teknisk forvaltning:  
Nytorgvgyde 3  
Civilforsvarskontor:  
Brandstationen  
8800 Viborg  
Tlf.: (06) 62 02 00  
Kulturel forvaltning:  
Skolevæsenet  
St. Sct. Hans Gade 9  
Abningstider for alle afd. 8,30—13,  
torsdag tillige 15—17,30

**Kommunekode 781**

**Amtskommune: Viborg**

**Retskreds 71: Viborg by- og herredsret**

**Politikreds: 47 Viborg**

**Skattekreds: Viborg**

**Vurderingskredse: Viborg indre og ydre**

**Folketal 1/7-75: 38.106**

**Areal i ha: ca. 30.500**

**Kommunevalget 5. marts 1874:**

Af 25.696 vælgere stemte 15.289, heraf 15.159 gyldige stemmer. Stemmepercent: 59,5. A 4.713 (7), B 784 (1), C 1.384 (2), E 200 (0), F 341 (1), K 305 (0), M 344 (0), Q 708 (1), V1 2.151 (3), V2 2.431 (4), V 15 (0), Z 1.783 (2). [V1+V2]. (B+C+V) og (F+K).

### **Byrådets 21 medlemmer:**

Borgmester: Nielsen, O. Th., konsulent. (V2). FØ, FC, FBe.

1. viceborgmester: Jensen, Tage Fløe, malermester. (C). Ø, FT, FBra, C.

2. viceborgmester: Munck, Helmuth Spanggård, materielforvalter. (A). Ø, FKult, Fri, Skk.

Brøndum, Axel, fabrikant. (Z).

Dyckjær, Arne, adjunkt. (F). So, Bø, Hammershøj, Anton, overpostbud.

(A). Kult, Fri, Skk.

Heick, Ingeborg, fru. (V1). Kult, Fri, FSkk.

Jensen, Kr. Thorup, gårdejer. (V2). Kult, Fri, Skk.

Jensen, Rasmus, gårdejer. (V2). Byp.

Kjær, Alice, fuldmægtig. (A). So, Bø, Larsen, Anna, fru (C). So, Bø, Be.

Nicolaisen, Sejer, telefonformand. (Q). Kult, Fri, Skk.

Nielsen, Ejler, bestyrer. (V2). T, Bra.

Nielsen, J. Cato, direktør. (V1). Ø, So, Bø.

Nielsen, Richard, fabrikant. (A). T, Bra.

Otkjær, Karl, fagforeningsformand. (A). T, Bra, C, Be.

Pietraszek, Johan, lærer. (A). Byp, Be.

Sørensen, Preben, centerinspektør. (Z). T, Byp.

Vester, Niels, konsulent. (V1). FSo, FBø, Be.

Vistisen, P. N., kaptajn. (A). Ø, Byp. Aagaard, Bent, arkitekt. (B). Byp. Byr, Fri, Skk.

### **Nedsatte udvalg og kommissioner: (formænd)**

#### **Økonomiudvalget:**

Borgmester, konsulent O. Th. Nielsen.

#### **Stående udvalg:**

Det sociale udvalg: Konsulent Niels Vester.

Udvalget for tekniske anliggender: Malermester Tage Fløe Jensen.

Udvalget for kulturelle anliggender: Materielforvalter Helmuth Spanggård Munck.

Byplanudvalget: Kaptajn P. N. Vistisen.

#### **Andre udvalg og kommissioner:**

Brandkommission:

Børne- og ungdomsværn: Konsulent Niels Vester.

Civillforsvarskommission: Borgmester konsulent O. Th. Nielsen.

Fritidskommission: Konsulent Tøste Baun-Christensen.

Ligningskommission: Snedkermester Gunnar Martinsen.

Skolekommission: Fru Ingeborg Heick.

Boligkommission: Borgmester, konsulent O. Th. Nielsen.

#### **Sekretær for byrådet:**

Kommunaldirektør, cand. oecon Aage Jensen.

#### **Kommunens revision:**

Kommunernes Revisionsafdeling. Skive.

#### **Den kommunale administration:**

Kommunaldirektør: Cand. oecon. Aage Jensen.

Byrådets sekretariat:

Kontorchef: Sv. Aggerholm.

Ekspeditionssekretær: O. Munk-Olsen.

**Ejendomsbeskatning:**

Ekspeditionssekretær: Kjeld Peder-  
sen.  
Overassistent: Birger Lehd Peder-  
sen.

**ØKONOMISK/ADMINISTRATIV  
FORVALTNING:**

**Bogholderi, kasserer- og fogedkontor:**  
Kommunebogholder: Henning Niel-  
sen.

**Bogholderi:**

Sekretær Hans Kjær Jacobsen.  
Ekspeditionssekretær: Thorsten  
Christensen.  
Overassistent: Hans Petersen.  
Overassistent: Ellen Kjeldsen.

**Kasserer- og fogedkontor:**

Ekspeditionssekretær: J. B. Refs-  
gård.  
(fogedafdeling).  
Fuldmægtig: Ejnar Johansson.  
Fuldmægtig: Verner Jørgensen.  
Overassistent: Hans Chr. Olsen.  
Overassistent: Holger Hansen (fo-  
gedafdeling).  
Overassistent: Helge Larsen.  
Overassistent: Steen Rye Larsen.

**Personale- og organisationskontor:**

Kontorchef: Verner Nielsen.  
Fuldmægtig: H. Hvass.  
Overassistent: Svarta Roed Ander-  
sen.  
Indkøbskontor: Overassistent  
C. Høyer

**Ligningskontor, skatterådssekretariat:**

Skatteinspektør: H. C. Simonsen.  
Ekspeditionssekretær: Carl Damm.  
Ekspeditionssekretær: Børge S.  
Svendsen.  
Fuldmægtig: K. E. Barrett.  
Overassistent: Henri O. Jensen.  
Fuldmægtig: Anna Brask.  
Fuldmægtig: Fl. Glimtberg.  
Fuldmægtig: Jens Bagge  
Kalmayer.  
Overassistent: Jørgen Frederiksen.  
Overassistent: Valborg Splittorff.  
Overassistent Lizzie Damm.  
Overassistent: Ole Asmussen.  
Overassistent: Th. Mikaelen.  
Overassistent: Jørgen Werge Kal-  
mayer.  
Overassistent: Thork. Grantzau.

**Folkeregister:**

Fuldmægtig: Henny Breinso.

**SOCIAL- OG SUNDHEDS-  
FORVALTNING:****Socialforvaltning:**

Socialinspektør: Hans J. Olesen.

**Sekretariat:**

Fuldmægtig: Marius Christensen.  
Overassistenter:  
Torben Primso.  
Bent Jørgensen.

**Pensionsafdeling:**

Ekspeditionssekretær: Preben  
Slumstrup.  
Fuldmægtig: Niels Ljørring.  
Overassistent: Erik Jensen.  
Ledende hjemmesygeplejerske:  
Annalise Holstborg.  
Socialrådgiver: Ole Hansen.

**Bistandsafdeling:**

Ekspeditionssekretær: Randi Clau-  
sen.  
Fuldmægtig: Niels Tylstrup Jensen.  
Socialrådgivere:  
Eva Bahnson.  
Ove Bæk Nielsen.  
Birgitta Bæk Nielsen.  
Niels Odgård.  
Torben Schroll.  
Familievejleder: Else Jakobsen.  
Overassistenter:  
Else Carlsen.  
Else Christensen.  
Hanne Christensen.

**Sygesikringsafdeling:**

Ekspeditionssekretær: Knud Mor-  
tensen.  
Fuldmægtig: Bente Jensen.  
Overassistent: Ib Thanild.

**Boligsikringskontor:**

Overassistent Poul Henriksen.  
Overassistent Else Pedersen.

**Cheftandlæge:**

Aage Svaneborg, Vestre skole.  
Tlf. (06) 62 10 21.

**Skolelæge:**

Fru Mette Munk.

**Pladsfordelingskontoret:**

Leder: Anette Kelmer.

**TEKNISK FORVALTNING:****Stadsingenlørenns og bygningsinspektø-  
rens kontor:**

Stadsingeniør: Jørn Sonne.

**1. Afdeling for byggesagsbehandling  
m.v.:**

Afdelingsarkitekt: E. Hansen.

**2. Afdeling for drift og vedligeholdelse  
af veje og kloaker m.v.:**

Afdelingsingeniør: C. Krogsgaard  
Nielsen.

**3. Afdeling for ekspedition m.v., her-  
under regnskabsafdeling.:**

Ekspeditionssekretær: Ole Christen-  
sen.

4. Afdeling for nyanlæg:  
Afdelingsingeniør: Henning Hougaard.

#### Brandinspektorat:

Brandstationen, Industrivej 3.  
Tlf. (06) 62 02 00.  
Brandinspektør: E. Kløve.

#### Civillforsvar:

Civillforsvarsleder: Brandinspektør:  
E. Kløve.

#### Kommunegartnerens kontor:

Kommunegartner Chr. Thomsen  
Johs. Ewalds Vej 14  
Tlf. (06) 62 14 67

#### Værkerne:

##### El- og vandværk:

Kontor,  
Sparregade 2. Tlf. (06) 62 63 44.  
Driftsbestyrer: C. Alstrup.  
Afdelingsingeniør: C. C. Strunge.  
Overassistent: K. Doktor.

#### Levnedsmiddelkontrol:

Højtoftevej 17. Tlf. (06) 62 64 77.  
Stadsdyrlæge: H. Lundager Christensen.

#### KULTUREL FORVALTNING:

##### Skolevæsenet:

Skoledirektørens kontor  
St. Sct. Hans Gade 9  
Skoledirektør: Kaj Børge Nielsen.  
Tlf. (06) 62 22 00.  
Viceskoleinspektør: Preben Andersen.  
Fuldmægtig: Ejvind Ilsø Jensen.  
Ungdomsskoleinspektør: Hugo Nielsen.  
Tlf. 62 69 06

##### Ledende skolepsykolog:

Svend Houllind, Vestre skole.  
Tlf. (06) 62 45 77.

##### Skolepsykolog:

Souschef: Ib Rasmussen.  
Kr. Jakobsen.

##### Konsulenter for specialundervisning m.v.:

Hjælpeklasserne:  
Knud Th. Pedersen.  
Tale- og høreundervisning:  
H. J. Bjært Sørensen.  
Observationsundervisning:  
Martin Lund Madsen  
Erhvervs- og uddannelsesorientering:  
Ole Jørgensen.  
Søndersøskolen (sygehusundervisning)  
A. H. Lindeberg Jensen.  
Skolebibliotekskonsulent:  
Rs. V. Bundgaard Lassen.  
Læse- og staveretarderede: Erling Andersen.  
Kuratorvirksomhed: Edith Anæus.

#### Viborg Stiftsmuseum:

Domkirkestr. 4  
Museumsinspektør: Peter Seeberg.  
Tlf. (06) 62 33 30.

#### Biblioteksvæsenet:

Viborg Centralbibliotek,  
Vesterbrogade 15. Tlf. (06) 62 44 88.  
Stadsbibliotekar: Kjeld Høyrup.  
Vicestadsbibliotekar: Vakant.  
Børnebibliotekar: Karen Simonsen.

#### Sociale institutioner, skoler m. v. i Viborg kommune:

##### Sociale institutioner:

##### Aldersdoms- og plejehjem:

Viborg kommunes alderdomshjem  
»Sct. Ibsgård«  
Sct. Ibs Gade 12, 8800 Viborg.  
Tlf. (06) 62 64 11  
Forstander: Børge Nors  
(133 pladser, heraf 49 i sygeafdeling)  
Overlundgården  
Tværvvej 12, Overlund, 8800 Viborg  
Tlf. (06) 62 03 52  
Bestyrerinde: Marie Andersen  
(30 pladser)

##### Aldersdomshjemmet »Egekrogen«

Egeskovvej 26, 8800 Viborg  
Tlf. (06) 63 81 58  
Bestyrerinde: Mette M. Hammershøj.  
(12 pladser)

##### Viborg kommunes plejehjem »Blichergården«

N. F. S. Grundtvigs Vej 15  
8800 Viborg  
Tlf. (06) 62 57 33  
Forstander: Folmer Mortensen  
(91 pladser)

##### Diakonhjemmet

(selvejende institution)  
Ålborgvej 8, 8800 Viborg  
Tlf. (06) 62 37 55  
Forstander: C. J. Obel  
(25 pladser)

##### Viborg kommunes fritidshjem

Sct. Leonis Gade 8  
Tlf. (06) 62 42 65  
(35 børn, 7-12 år)  
Leder: Vera Kraght

##### Viborg kommunes omsorgsarbejde:

Omsorgskontoret:  
Sct. Hans Gade 7  
Tlf. (06) 62 68 65  
Omsorgskonsulent: Marie Petersen  
Fuldmægtig: M. Munk-Jørgensen  
Omsorgscentret,  
St. Sct. Mikkel Gade 10  
Tlf. (06) 62 69 61  
Tlf. (06) 62 22 00, lokal 291  
Omsorgscentret »Vestervang«  
Rughavevej 2  
Tlf. (06) 62 31 77

**Skoler:****Kommunale folkeskoler:**

Østre skole, Rosenstræde 2 B  
8800 Viborg. Tlf. (06) 62 13 99  
Skoleinspektør: Asbj. Juncher

Vestre skole, A. S. Ørsted's Vej 22  
8800 Viborg. Tlf. (06) 62 11 77  
Skoleinspektør: Vakant

Søndre skole, Koldingvej 114  
8800 Viborg. Tlf. (06) 62 09 33  
Skoleinspektør: Preben Iversen

Nordre skole, H. C. Andersens Vej 5  
8800 Viborg. Tlf. (06) 62 39 22  
Skoleinspektør: Louis D. Schaarup

Vestervang skole, Boghvedevej 22  
Tlf.. (06) 62 50 68  
Skoleleder: Th. Kløvborg-Laustsen

Overlund skole, 8800 Viborg  
Gl. Randersvej 13  
Tlf. (06) 62 45 88  
Skoleinspektør: Anders Dalgaard.

Løgstrup skole  
Skolegade 9, 8831 Løgstrup  
Tlf. (06) 64 20 22  
Skoleinspektør: E. T. Nielsen

Hald Ege skole  
Egeskovvej 75, 8800 Viborg  
Tlf. (06) 63 84 22  
Skoleinspektør: Jens J. Buus

Bruunshåb skole, 8800 Viborg  
Bruunshåbsvej 25  
Tlf. (06) 62 79 69  
Førstelærer: H. J. Husum

Tapdrup skole, 8800 Viborg  
Gl. Randersvej 100  
Tlf. (06) 62 44 67  
Førstelærer: Jørgen Qvortrup

Almind skole, 8800 Viborg  
Rindsholmvej 55  
Tlf. (06) 62 90 06  
Førstelærer: Birgit Rasmussen.

Sdr. Rind skole, 8800 Viborg  
Klovenhøjvej 1  
Tlf. (06) 63 93 97  
Førstelærer: Erland Aarup

Vinkel skole, 8800 Viborg  
Vinkelvej 247  
Tlf. (06) 63 93 61  
Førstelærer: Johannes Ravn

**Andre kommunale skoler:**

Viborg kommunale forberedelses-  
og ungdomsskole  
Rughavevej 18, 8800 Viborg  
Tlf. (06) 62 69 06  
Skoleinspektør: Hugo Nielsen

**Privat skole:**

Viborg private realskole  
Trekronervej 12, 8800 Viborg  
Skolebestyrer: Bent Grøfte

**Gymnasier:**

Viborg katedralskole  
Skivevej 2, 8800 Viborg  
Tlf. Rektors kontor: (06) 62 01 40  
Kollegiet: (06) 62 06 55  
Rektor: Karl Olsen

Viborg amts gymnasium  
Skolevej, Overlund  
Tlf. (06) 62 76 33  
Rektor: Niels J. Pedersen

**Andre skoler:**

Asmildkloster landbrugsskole  
8800 Viborg. Tlf. (06) 62 02 95  
Forstander: Sv. Øvie Spanner  
Gymnastikhøjskolen ved Viborg  
8800 Viborg. Tlf. (06) 62 20 11  
Forstander: Arne Knudsen

Rosenvængets skole (eksternatskole)  
Rosenvænget 2, 8800 Viborg  
Tlf. (06) 62 57 54  
Skoleleder: B. Sandst

Viborg Musikskole  
Trekronervej 12-14  
Skoleleder: Ib Rohde  
Tlf. (06) 75 18

Ungdomskostskolen, Tårupgård  
8831 Løgstrup. Tlf. (06) 64 40 32  
Forstander: Jørgen Vindvad

Viborg tekniske skole  
H. C. Andersensvej 7—9, 8800 Viborg  
Tlf. (06) 62 18 22  
Forstander: Aksel Olesen

Viborg børnehaveseminarium  
Reberbanen 13  
Tlf. (06) 62 42 00  
Rektor: Per Kjeldsen

Viborg Handelsskole, Vinkelvej 20  
8800 Viborg. Tlf. (06) 62 55 11  
Forstander: Laust G. Thiesen

Midtjysk specialarbejderskole  
Vævervej 31  
Tlf. (06) 62 42 44  
Forstander: Henning Sørensen

Ungdomscentret i Viborg  
(kommunalt)  
V. Ringvej 32  
Tlf. (06) 23 11  
Forstander: Johs. Olsen

Ungdomsrådgivningen  
V. Ringvej 32  
Tlf. (06) 62 25 10

Fritidshuset  
V. Ringvej 32  
Tlf. (06) 62 23 11  
Elevtlf. (06) 62 68 19  
Afdlingsleder: Poul Hjorth  
Beskyttede boliger:  
Sct. Jørgens Vej 5  
Tlf. (06) 62 28 94  
Toften 2  
Tlf. (06) 62 68 53

Viborg amts ungdomscenter  
Ll. Sct. Mikkelsgade 10  
Tlf. (06) 62 77 77  
Centerleder: Ruth Krogh

Daghøjskolen  
Volden 7  
Tlf. (06) 62 02 01  
Leder: Frits Reinholt Jensen  
Behandlingskollektiver:  
Koldingvej 135  
Tlf. (06) 61 54  
Skivevej 87  
Tlf. (06) 51 52

## Videbæk

Administrationsbygningen  
6920 Videbæk  
Tlf. (07) 17 15 66  
Postgiro: 5 88 15  
10—12.30, torsdag tillige 14—17.30

Kommunekode: 681  
Amtskommune: Ringkøbing  
Retskreds: Skjern  
Politikreds: Ringkøbing  
Skattekreds: Skjern  
Vurderingskreds: Skjern  
Folketal 1/10-75: 11.164  
Areal i ha: 28.908,5

### Kommunevalget 5. marts 1974:

Af 6.917 vælgere stemte 5.369, heraf 5.326 gyldige stemmer. Stemmeprøcent: 77,6. A 393 (1), M 81 (0), Z 183 (0), G (Videbæk skoledistrikt) 1.321 (5), H1 (Herborg Borgerliste) 262 (1), H2 (Nr. Vium Borgerliste) 331 (1), H3 (Troldhede Borgerliste) 328 (1), I (Vorgod Borgerliste) 660 (3), L 369 (1), N1 (Fællesliste Spjald By) 570 (3), N2 (Fællesliste Brejning landd) 452 (2), O (Fællesliste Grønberg området) 376 (1). [H1+H2+H3] og [N1+N2]. (L+I) og (N1+N2+O).

### Kommunalbestyrelsens 19 medlemmer:

Borgmester: Kristiansen, John, købmand. (UP). FØ.  
Viceborgmester: Jensen, Niels, fhv. gårdejer. (UP). Ø, So, Bø.  
Andersen, Aage Lund, gårdejer. (UP). Ø, T.  
Nørrum, Børge, gårdejer. (UP). T, Kult, Fri, Skk.  
Olesen, Henry, gårdejer. (UP). E, Kult, FFrl, Skk.

Skuldbøl, Hedegaard, tømrermester. (UP). E, FKult, Bra, Li.  
Vestergaard, Kristian, gårdejer. (UP). FSo, T, FBø, Li.  
Svendsen, Niels Peder, gårdejer. (UP). Ø, Kult, Li.  
Nielsen, P. Hedevang, bygmester. (UP). Ø, FE, Bra.  
Bugge, Arne, gartner. (UP).. FT, Bra.  
Jensen, Karl Henning, kontorbestyrer. (A). So, Bø, Li.  
Aggerholm, Elsebeth, lægesekretær. (UP). So, Bø.  
Poulsen Erik M., maskinhandler. (UP). So, Kult, Bø.  
Nordengård, Inger, fru. (UP). So, Bø, Fri, Skk.  
Pedersen, P. Just, førstelærer. (UP). So, Bø, Fri.  
Christensen, Nikolaj, gårdejer. (UP). T, Bra.  
Westergård, Poul Rindom, installatør. (UP). T, FBra, Li.  
Vestergård, Thomas, gårdejer. (UP). E, Fri, Skk.  
Sørensen, Peter, lærer. (UP). T, E.

### Nedsatte udvalg og kommissioner: (formænd)

Økonomiudvalget:  
Borgmester, købmand John  
Kristiansen.

### Stående udvalg:

Det sociale udvalg: Gårdejer  
Kristian Vestergaard.  
Udvalget for tekniske anliggender:  
Gartner Arne Bugge.  
Udvalget for faste ejendomme:  
Bygmester P. Hedevang Nielsen.  
Udvalget for kulturelle anliggender:  
Tømrermester Hedegaard Skuldbøl.

### Andre udvalg og kommissioner:

Brandkommission: Installatør Poul  
Rindom Westergård.  
Børne- og ungdomsværn: Gårdejer  
Kristian Vestergaard.  
Fritidskommission: Gårdejer Henry  
Olesen.  
Ligningskommission: Regnskabsfører  
N. M. Olesen  
Skolekommission: El-bestyrelse Egon  
Goldenbech, Videbæk.

**Sekretær for kommunalbestyrelsen:**

Kæmner Verner Hansen.

**Kommunens revision:**

Kommunernes revisionsafdeling.

**Den kommunale administration:**

Kæmner: Verner Hansen.

**ØKONOMISK/ADMINISTRATIV  
FORVALTNING:****Kasse- og bogholderi:**

Kommunebogholder: Keld Jørgensen.

**Skattevæsen/Folkeregister:**

Skatteinspektør: Erik Eybye.

Pantefoged: I. Schorling Hansen.

**SOCIAL- OG SUNDHEDS-  
FORVALTNING:**

Socialinspektør: Aksel Torstenson.

**Daglig leder samt sekretær for social-  
og sundhedsudvalget:**

Socialinspektør A. Torstenson

**Sekretær for børne- og ungdomsvær-  
net:**

Assistent Peter Jørgensen.

Familievejleder: Hanna Krammer.

**TEKNISK FORVALTNING:****Kommuneingeniørens kontor:**

Kommuneingeniør: Erling Damgård.

**Vej-, kloak- og miljøafd.:**

Ingeniør K. Graversen.

**Bygningsinspektorat:**Bygningsinspektør: Kommuneinge-  
niør Erling Damgård.

Leder: Arkitekt B. Adamsen

**Brandinspektorat:**Brandinspektør: Kommuneingeniør:  
Erling Damgård.**KULTUREL FORVALTNING:****Skolevæsenet:**Ledende skoleinspektør: Kaj Yde,  
Videbæk.Ungdomsskoleinspektør: J. P. An-  
dersen, Fiskbæk.**Biblioteksvæsenet:**Ledende skolebibliotekar: Skolebib-  
liotekskonsulent H. Nørregård, Vi-  
debæk**Sociale institutioner, skoler m. v. i  
Videbæk kommune:****Sociale institutioner:****Alderdoms- og plejehjem:**Grønbjerg Alderdomshjem  
6972 Grønbjerg. Tlf. (07) 38 40 68  
Bestyrerinde: Solveig Hornshøj  
(12 pladser)**Spjald Alderdomshjem, 6971 Spjald**

Tlf. (07) 38 11 45

Bestyrerinde: Kirstine Mortensen  
(23 pladser)**Spjald Plejehjem, 6971 Spjald**

Tlf. (07) 38 12 77

Bestyrer: Jens Kr. Lausten  
(42 pladser)**Troldhede Alderdomshjem**

Dalgasgade 45, 6932 Troldhede

Tlf. (07) 19 40 68

Bestyrerinde: Else Jespersen  
(23 pladser)**Videbæk Alderdomshjem**

Vesterallé 1, 6920 Videbæk

Tlf. (07) 17 11 23

Bestyrer: Chr. Skov Sørensen  
(47 pladser)**Vorgod Plejehjem**

Barde pr. 7400 Herning

Tlf. (07) 17 52 12

Bestyrerinde: Gerda Nykjær  
(23 pladser)**Skoler:****Kommunale folkeskoler:**

Fjølstervang centralskole

6933 Kibæk. Tlf. (07) 16 82 11

Skoleinspektør: Carl Tarp Petersen

**Grønbjerg kommuneskole**

6972 Grønbjerg. Tlf. (07) 38 51 11

Skoleinspektør: Sigfred Nyborg  
Christensen**Herborg skole, 6910 Herborg**

Tlf. (07) 17 17 01

Førstelærer: Peder Just Pedersen

**Nr. Vium centralskole**

6932 Troldhede. Tlf. (07) 17 81 19

Skoleinspektør: Eli Jacobsen

**Spjald centralskole**

6971 Spjald

Tlf. (07) 38 12 12

Skoleinspektør: Willy Hansen.

**Troldhede skole, 6932 Troldhede**

Tlf. (07) 19 41 26

Skoleinspektør: Johs. Jepsen

**Videbæk skole, 6920 Videbæk**

Tlf. (07) 17 21 81

Skoleinspektør: Kaj Yde

**Vorgod centralskole**

Barde, 7400 Herning

Tlf. (07) 17 50 89

Skoleinspektør: Bent Sevelsted

**Andre skoler:****Brejninggård efterskole**

(ca. 110 elever)

6971 Spjald. Tlf. (07) 38 10 21

Postgirokonto: 3 51 58

Forstander: Asger Gynter Nielsen

## Vinderup

7830 Vinderup

Tlf. (07) 44 16 00

Postgiro: 640 51 85

9,30—12,30, torsdag tillige 15—18, lørdag lukket

**Kommunekode:** 683

**Amtskommune:** Ringkjøbing

**Retskreds:** Struer

**Politikreds:** Holstebro

**Skattekreds:** Holstebro

**Vurderingskreds:** Struer

**Folketal 1/10-75:** 8.088

**Areal i ha:** 22.368,2

**Kommunevalget 5. marts 1974:**

Af 5.245 vælgere stemte 4.102, heraf 4.076 gyldige stemmer. Stemmepercent: 78,20. A 417 (2), B 706 (3), C 85 (0), Z 192 (0), G1 (Fl. Ryde, Stendis) 169 (1), G2 (Fl. Sevelv. sogn) 314 (1), G3 (Fl. Sevel ø.sogn) 269 (1), G4 (Fl. Sevel s. sogn) 272 (1), L (Lønmodtagerl.) 95 (0), V1 Ejsing, Hanbjerg, Ryde, Sevel 1.153 (6), V2 Sahl og Vinderup 404 (2). [G1+G2+G3+G4] og [V1+V2]. (A+L) og (C+V1+V2).

### Kommunalbestyrelsens 17 medlemmer:

**Borgmester:** Hedegaard, Jens Peder, gårdejer. (V). FØ, FBra.

**Viceborgmester:** Bjerre, Steen, gård-ejer. (V). Ø, T.

**Balle, Emil Jensen, arbejdsmand. (A).** T, Kult, Li.

**Buskov, Andreas, gårdejer. (V).** Ø, So, E, Bø, Li.

**Bøge, Knud, køerlærer. (V).** T, FKult. Christensen, Ejner, gårdejer. (UP). Ø, FSo, FBø, Fri, FLi, Skk.

**Dueholm, Jørgen, gårdejer. (UP).** T, E, Fri, Skk.

**Gudiksen, Verner, gårdejer. (B).** Ø, So, Bø, Fri, Skk.

**Hulgaard, Anders, gårdejer. (V).** E, Kult, Fri, Li, Skk.

**Kristensen, Bodil, husmoder. (UP).** So, Kult, Bø, Fri, Skk.

**Mundbjerg, Harald, gårdejer. (V).** T, Kult.

**Nielsen, Johannes, gårdejer. (V).** So, Kult, Bø.

**Pasgaard, Immanuel, gårdejer. (V).** So, E, Bø.

**Pedersen, Magnus Pilgaard, assuran-dør. (UP).** FE, Fri, Li, Skk.

**Pedersen, Poul Edmund, togfører. (B).** Stilling, Kristian, arbejdsmand. (A).

So, E, Bø.

**Sørensen, Ejnar, assurandør. (B).** T, Kult.

### Nedsatte udvalg og kommissioner: (formænd)

#### Økonomiudvalget:

Borgmester, gårdejer Jens Peder Hedegaard.

#### Stående udvalg:

**Det sociale udvalg:** Gårdejer Ejner Christensen.

**Udvalget for tekniske anliggender:** Togfører Poul Edmund Pedersen.

**Udvalget for faste ejendomme:** Assurandør Magnus Pilgaard. Pedersen.

**Udvalget for kulturelle anliggender:** Kørelærer Knud Bøge.

#### Andre udvalg og kommissioner:

**Brandkommission:** Borgmester, gårdejer Jens Peder Hedegaard.

**Børne- og ungdomsværn:** Gårdejer Ejner Christensen.

**Fritidskommission:** Fru Tove Østergaard Andersen.

**Ligningskommission:** Gårdejer Ejner Christensen.

**Skolekommission:** Gårdejer Jørgen Helgesen.

**Sekretær for kommunalbestyrelsen:** Kommunaldirektør Helge Hansen.

#### Kommunens revision:

Kommunernes Revisionsafdeling, Skive.

### Den kommunale administration:

**Kommunaldirektør:** Helge Hansen.

#### Borgmesterkontor:

Overassistent: Maria Donatsky.



**ØKONOMISK/ADMINISTRATIV  
FORVALTNING:**

Kasserer- og bogholderikontor:  
Kommunebogholder: Ole Kjær.  
Skattekontor:  
Skatteinspektør: Ove Jacobsen.  
Folkeregister:  
Folkeregisterfører: Ester Jensen.  
Pantefoged:  
Overassistent: Jørgen Henriksen.  
Arbejdsgiverkontrol:  
Assistent: Jens True Sørensen.

**SOCIAL- OG SUNDHEDS-  
FORVALTNING:**

Socialrådspektør: Kaj Thomsen.  
Sygesikring:  
Overassistent: Erling Pedersen.

**TEKNISK FORVALTNING:**

Kommuneingeniør: K. P. Storper.  
Bygningsinspektorat:  
Bygningsinspektør: E. Foldager Pedersen.  
Brandinspektorat:  
Brandinspektør: E. Foldager Pedersen, Vesterlund, 7830 Vinderup.  
El- og vandværk:  
Bestyrer: K. P. Storper.

**KULTUREL FORVALTNING:**

Skolevæsenet:  
Ledende skoleinspektør: Evald Sørensen, Vinderup kommuneskole.  
Ungdomsskoleinspektør: C. Raun-Hastrup, Borbjerg, 7500 Holstebro.  
Tandlæge Knud Hansen, Sevelvej 9, 7830 Vinderup.  
Skolelæge:  
T. Bøgh Christensen.  
Biblioteksvæsenet:  
Ledende bibliotekar: Ulla Jacobsen.

**Sociale institutioner, skoler m. v. i  
Vinderup kommune:**

Sociale institutioner:  
Alderdoms- og plejehjem:  
Sevel alderdomshjem (19 pladser)  
7830 Vinderup  
Tlf. (07) 44 80 01. Giro 640 51 85  
Bestyrerinde: Jane Kofod  
Vinderup alderdomshjem (19 pladser)  
Sevelvej 25, 7830 Vinderup  
Tlf. (07) 44 10 25. Giro 640 51 85  
Bestyrer: Ernst Larsen

Ryde alderdomshjem (18 pladser)  
7830 Vinderup  
Tlf. (07) 44 00 79

Bestyrer: Erik Bundgaard

Sahl Hvilehjem (22 pladser)  
7830 Vinderup  
Tlf. (07) 44 14 46

Bestyrer: Henry Christensen

Sevel Hvilehjem (12 pladser)  
7830 Vinderup  
Tlf. (07) 44 81 51

Bestyrer: N. G. Mogensen

**Skoler:**

**Kommunale folkeskoler:**

Ejsing centralskole  
7830 Vinderup  
Tlf. (07) 44 60 43

Skoleinspektør: Birger Holmgaard  
Mortensen

Herrup skole  
7830 Vinderup  
Tlf. (07) 45 20 69

Skoleinspektør: Svend Aage Koch

Mogenstrup skole  
7800 Skive  
Tlf. (07) Mogenstrup 54 40 62  
Førstelærer: Magnus Vistisen.

Ryde skole  
7830 Vinderup  
Tlf. (07) 44 00 82

Skoleinspektør: Kaj Jensen.

Sevel skole  
7830 Vinderup  
Tlf. (07) 44 80 84

Skoleinspektør: Jørgen Smed.

Vinderup kommuneskole  
7830 Vinderup  
Tlf. (07) 44 19 99

Skoleinspektør: Evald Sørensen

**Private skoler:**

Vinderup realskole  
Sevelvej 42  
7830 Vinderup  
Tlf. (07) 44 11 35

Skoleinspektør: O. Harder-Nielsen

Rydhave slots ungdomsskole  
7830 Vinderup  
Tlf. (07) 44 13 20

Forstander: Ejnar Johs. Jensen

## Vissenbjerg

Rådhuset

5492 Vissenbjerg

Tlf. (09) 47 10 83

Postgiro: 7 00 68 45

14—16, torsdag dog 10—12, 14—18

**Kommunekode:** 491

**Amtskommune:** Fyn

**Retskreds:** Odense h.

**Politikreds:** Odense by- og herredsret

**Skattekreds:** Nordfyn

**Vurderingskreds:** Årup-Vissenbjerg-Glamsbjerg

**Folketal 1/10-75:** 5.767

**Areal i ha:** 4.739,2

**Kommunevalget 5. marts 1974:**

Af 3.667 vælgere stemte 2.492, heraf 2.478 gyldige stemmer. Stemmepercent: 68. A 978 (5), B 135 (0), C 143 (0), F 52 (0), Q 58 (0), V 299 (2), Z 226 (1), Upolitisk Borgerliste 587 (3). (C+Q+V).

### Kommunalbestyrelsens

#### 11 medlemmer:

Borgmester: Friberg, K., lærer. (A). FØ, FC, FLI.

Viceborgmester: Munk, N. P., teglværksejer. (U). Ø, T, Kult, Li.

Kjærgård, N. J., skoleleder. (U). FT. Mortensen, G. Dahl, gårdejer. (V). T, FKult, Li.

Christensen, Gerhardt, arbejdsformidler. (A). FSo. T, FBø.

Dinesen, Verner, arbejdsmand. (A). Ø, Kult, Li.

Andersen, Ellise, husmoder. (V). Ø, So, Bø.

Hansen, Anna, husmoder. (A). So, Kult, Bø, Fri, Skk.

Madsen, Aa. Wendt, konstruktør. (Z). So, Kult, Bø, Li.

Johs. Tolstrup, repræsentant. (U). Ø, So, Bø, Fri, Skk.

Jacobsen, Mads, smedesvend. (A). T, Fri, Li, Skk.

### Nedsatte udvalg

#### og kommissioner: (formænd)

##### Økonomiudvalget:

Borgmester, lærer K. Friberg.

##### Stående udvalg:

Det sociale udvalg: Arbejdsformidler Gerhardt Christensen.

Udvalget for tekniske anliggender:

Skoleleder N. J. Kjærgård.

Udvalget for kulturelle anliggender:

Gårdejer G. Dahl Mortensen.

##### Andre udvalg og kommissioner:

Børne- og ungdomsværn: Arbejdsformidler Gerhardt Christensen.

Civilforsvarskommission: Borgmester lærer K. Friberg.

Fritidskommission: Forsøgsleder O. Vang-Petersen.

Ligningskommission: Borgmester, lærer K. Friberg.

Skolekommission: Tandlæge J. Lyst Hansen.

##### Sekretær for kommunalbestyrelsen:

K. Damgård

##### Kommunens revision:

Kommunernes Revisionsafdeling.

### Den kommunale administration:

Kommunaldirektør: K. Damgård.

### ØKONOMISK/ADMINISTRATIV FORVALTNING:

Kommunaldirektør: K. Damgård.

#### Bogholderi:

Kommunebogholder: K. Bjørn Nielsen.

#### Skattekontor:

Skatteinspektør: O. Steen Hansen.

#### Folkeregisterfører:

O. Steen Hansen.

### SOCIAL- OG SUNDHEDS FORVALTNING:

#### Socialkontor:

Socialinspektør: Mads Jensen

#### Sygesikring:

Overassistent: Svend Rich. Woxen.  
Overassistent: Inge Kjær.

### TEKNISK FORVALTNING:

Kommuneingeniør: N. Holtum Rasmussen.

#### Bygningsinspektorat:

Bygningsinspektør: N. Holtum Rasmussen.

**Brandinspektorat:**

Brandinspektør: Ing. S. Fjalldal.

**Civildforsvar:**

Civildforsvarsleder: Kommunaldirektør K. Damgård.

**KULTUREL FORVALTNING:**

Fuldmægtig: M. Kjeldsen.

**Skolevæsen:****Sekretariat:**Fuldmægtig: M. Kjeldsen.  
Ledende skoleinspektør: J. O. Jensen, Vissenbjerg skole.  
Tlf. (09) 47 12 61**Fælleslærerrådets formand:**

Viceskoleinspektør: Preben Andersen.

**Biblioteksvæsenet:**

Ledende bibliotekar: Lærer F. Moestrup Jensen.

**Levnedsmiddelkontrol:**

Stadsdyrlægen i Odense.

**Sociale institutioner, skoler m.v. i Vissenbjerg kommune:****Sociale institutioner:****Alderdoms- og plejehjem:**Alderdomshjemmet »Kildebakken«  
Østergade 7, 5492 Vissenbjerg  
Bestyrer: Jens Nielsen  
Tlf. (09) 47 13 76  
42 pladser**Skoler:****Kommunale folkeskoler:**Vissenbjerg skole  
5492 Vissenbjerg  
Tlf. (09) 47 12 61  
Skoleinspektør: J. O. Jensen  
Bred skole  
5492 Vissenbjerg  
Tlf. (09) 47 13 47  
Førstelærer: Fru M. Vandam  
Gadsbølle skole  
5492 Vissenbjerg  
Tlf. (09) 43 16 19  
Førstelærer: N. J. Kjærgaard  
Skallebølle skole  
5492 Vissenbjerg  
Tlf. (09) 96 76 05  
Førstelærer: Aage Nissen Andersen  
Skalbølle skole  
5492 Vissenbjerg  
Tlf. (09) 47 17 56  
Førstelærer: Flemming Larsen**Andre skoler:**Andebølle ungdomshøjskole  
5492 Vissenbjerg  
Tlf. (09) 83 12 33**Vojens**

Billundvej 7

6500 Vojens

Tlf. (04) 54 16 76

Postgiro: 96 57

**Sekretariat:****Kommunekontor:****Folkeregister:****Skattekontor:**

Billundvej 7

6500 Vojens

Tlf. (04) 54 16 76

9-13, torsdag 13-18

**Socialkontor:**

Billundvej 7

6500 Vojens

Tlf. (04) 54 16 76

9-13, torsdag 13-18

**Teknisk forvaltning:**

Billundvej 7

6500 Vojens

Tlf. (04) 54 16 76

9-13, torsdag 13-18

**Civildforsvarskontor:**

Billundvej 7

6500 Vojens

Tlf. (04) 54 16 76

9-13, torsdag 13-15

**Kommunekode:** 543**Amtskommune:** Sønderjylland**Retskreds:** Haderslev**Politikreds:** Haderslev**Skattekreds:** Haderslev**Vurderingskreds:** Gram-Vojens**Folketal pr. 1/10-75:** 17.091**Areal i ha:** 29.719,6**Kommunevalget 5. marts 1974:**

Af 10.712 vælgere stemte 7.287, heraf 7.171 gyldige stemmer. Stemmepercent: 68,03. A 2.074 (7), B 645 (2), C 809 (2), M 151 (0), F 104 (0), Q 274 (0), V 1.506 (5), Z 647 (2), G (Borgerlisten for Vedsted sogn) 330 (1), H (Upolitisk Borgerliste, Nustrup) 423 (2), J (Borgerlisten, Vojens) 208 (0). (G+H+J).

**Byrådets 21 medlemmer:****Borgmester:** Petersen, Peter, overportør. (A). FØ, FC, Er.

1. viceborgmester: Bork Sven, tekstilhandler. (B). Ø, FPLM, Er.  
 2. viceborgmester: Junker, Jørgen, gårdejer. (V). Ø, PLM, Li.  
 Andersen, Karlo, kantineforpagter. (A). FT, FFri, Frn, Fre.  
 Bentsen, Johann, murer. (A). So, Kult.  
 Christensen, Bodil Damgård, faglærer. (B). T, Kult, Bø, C, Fri, Skk, Uns.  
 Christiansen, Jes, malermester. (C). Ø, FSo, Bø, Er.  
 Christoffersen, Ejvind, landpostbud. (A). So, PLM, Kult.  
 Frandsen, Tage, gårdejer. (V). T, Kult, Bø.  
 Gerber, Ove, afdelingschef. (C). PLM, FKult, Fri, Skk.  
 Gram, Kresten, gårdejer. (V). PLM, Kult, Fri, Skk, Er.  
 Krüger, Thomas. (u/borgerl.). Kult. Bø, Uns.  
 Jacobsen, Hans H., toldbetjentformand. (A). T, PLM, Fri, Skk.  
 Jørgensen, Jens, slagtermester. (u/borgerl.). So, Bra, Fri, Skk, Er.  
 Kristiansen, Harald, gårdejer. (V). T, C, Li.  
 Larsen, Marie, husmoder. (A). Ø, So, FBø.  
 Mouritsen, Gunvald, maskinarbejder. (Z). PLM.  
 Nielsen, Jens P., gårdejer. (u/borgerl.). Ø, T.  
 Reinhardt, Poul, svejser. (A). T, FBra.  
 Schmidt, Edith, inspektør. (Z). So.  
 Weber, Andreas, gårdejer. (V). Ø, So, Von.

### Nedsatte udvalg og kommissioner: (formænd)

#### Økonomiudvalget:

Borgmester, overportør Peter Petersen.

#### Stående udvalg:

Det sociale udvalg: Malermester Jes Christiansen.

Udvalget for tekniske anliggender:

Kantineforpagter Karlo Andersen.

Udvalget for kulturelle anliggender:

Afdelingschef Ove Gerber.

Havneudvalget:

Planlægnings- og miljøudvalget:

Textilhandler Sven Bork

### Andre udvalg og kommissioner:

Brandkommission: Svejser Poul Reinhardt.

Børne- og ungdomsværn: Husmoder Marie Larsen.

Civildforsvarskommission: Borgmester, overportør Peter Petersen.

Fritidskommission: Kantineforpagter Karlo Andersen.

Ligningskommission: Materieforvalter Immanuel Nielsen

Skolekommission: Konsulent Arne Chr. Wind.

### Kommunens revision:

Kommunernes Revisionsafdeling.

### Den kommunale administration:

Kommunaldirektør:

Sekretariatet:

Kontorchef: Kurt Paulsen.

### ØKONOMISK/ADMINISTRATIV FORVALTNING:

Bogholderi og lønningskontor:

Ekspeditionssekretær: Kirsten Rasmussen.

Opkrævningsafdeling:

Fuldmægtig: Ib Jedich.

Skattekontor:

Skatteinspektør: Chresten Madsen.

Arbejdsglverkontrol:

Fuldmægtig: Mads Nielsen.

Folkeregister:

Fuldmægtig: Christine Andersen.

### SOCIAL- OG SUNDHEDS-FORVALTNING:

Boligsikring:

Socialinspektør: Iver Budde.

### TEKNISK FORVALTNING:

Kommuneingeniør: A. Winther.

Vej, kloak og renovationsvæsen:  
 Afdelingsingeniør: Henning Nielsen.

Bygningsinspektorat:

Bygningsinspektør: A. Winther.

Brandinspektorat:

Brandinspektør: H. E. Høyer.

Civildforsvar:

Civildforsvarsleder: H. E. Høyer.

Kommunegartner:

Preben Nørup.

Værkerne:

Elforsyning:

MSE, Midtsønderjyllands Elforsyning, Andelselskab.

6534 Agerskov

Tlf. (04) 83 31 21

**KULTUREL FORVALTNING:**

**Skolevæsenet:**  
 Skoledirektør L. L. Caspersen  
 Skolevæsenets kontor:  
 Billundvej 7  
 Tlf. (04) 54 16 76  
 Skolepsykolog:  
 Henry Henriksen  
 Tale- og hørepædagog:  
 Niels Kleener  
 O. Jerstal folke- og realskole  
 Tlf. 54 74 75  
 Kurator:  
 Tommy Kraft  
 Ungdomsskoleinspektør:  
 Lærer Nils Christensen  
 Baldersager 13  
 6500 Vojens

**Biblioteksvæsenet:**  
 Vojens bibliotek, Vestergade 21  
 Tlf. (04) 54 16 80  
 Bibliotekar: Agnes Svendsen.

**Sociale institutioner, skoler m. v. i  
 Vojens kommune:**

**Sociale institutioner:****Alderdoms- og plejehjem:**

De gamles Hjem  
 Østerled  
 Tlf. (04) 54 15 07 - 23 pladser  
 Bestyrer: Heidi Sørensen  
 Plejehjemmet  
 Billundvej 16  
 Tlf. (04) 54 22 52 - 49 pladser  
 Bestyrer: A. Brusgaard Jensen  
 Sommersted hvilehjem  
 Kirkevej 6, 6560 Sommersted  
 Tlf. (04) 55 42 67  
 Diakon: H. Iversen

**Børnehaver i Vojens kommune:**

Børnehaven Møllebakken  
 Højgade 17, 6500 Vojens  
 Tlf. (04) 54 21 91  
 Leder: Elly Friis  
 Povlsbjerg Børnehave  
 Østergade 46, 6500 Vojens  
 Tlf. (04) 54 16 66  
 Leder: Elin Qvist Jørgensen  
 Skrydstrup Børnehave  
 Skolegade 6, Skrydstrup  
 6500 Vojens  
 Tlf. (04) 54 18 69  
 Leder: Ruth Olsen  
 Vojens Danske Børnehave  
 Søndergade 3, 6500 Vojens  
 Tlf. (04) 54 17 05  
 Leder: Ingrid Meyer

**Skoler:****Kommunale folkeskoler:**

Bregnbjergskolen (9.-10. kl.)  
 Tlf. (04) 54 10 44  
 Skoleinspektør: Jørgen P. Sørensen

Hammelev skole  
 6120 Hammelev  
 Tlf. (04) 57 71 87  
 Skoleinspektør: Ole Valbjørn Kjæng

Jegerup skole  
 6500 Vojens  
 Tlf. (04) 54 20 48  
 Førstelærer: Hans-Jørn Gyrop

Nustrup fællesskole  
 6500 Vojens  
 Tlf. (04) 85 12 20  
 Skoleinspektør: Erik Aarestrup

Oksenvad skole  
 6560 Sommersted  
 Tlf. (04) 55 43 05  
 Førstelærer: Ernst Kjærbølling  
 Svennesen

Over Jerstal folke- og realskole  
 6500 Vojens  
 Tlf. (04) 54 74 20  
 Skoleinspektør: G. Aarup Kristensen

Simmersted skole  
 6500 Vojens  
 Tlf. (04) 55 61 78  
 Førstelærer: Karl Lund

Skrydstrup skole  
 Niels Juhlerstoft, 6500 Vojens  
 Tlf. (04) 54 20 80  
 Skoleinspektør: Jørgen Lambach

Sommersted centralskole  
 6560 Sommersted  
 Tlf. (04) 55 41 74  
 Skoleinspektør: H. Monrad Christensen

Vedsted skole  
 6500 Vojens  
 Tlf. (04) 54 51 30  
 Førstelærer: Albert Petersen

Povlsbjergskolen 9.-10. kl.  
 Tlf. (04) 54 14 17  
 Skoleinspektør: Jens B. Stausbøl

Ørsted skole  
 6560 Sommersted  
 Tlf. (04) 55 25 18  
 Lærer: Elise Christensen

**Private skoler:**

Tyske privatskole  
 Mølby, 6560 Sommersted  
 Tlf. (04) 55 41 50  
 Lærer: W. Johannsen

**Andre skoler:**

Sommersted ungdomsskole  
 6550 Sommersted  
 Tlf. (04) 55 41 68  
 Forstander: J. Steffensen

Vojens ungdomsskole  
 6500 Vojens  
 Tlf. (04) 54 11 29  
 Forstander: Henning Balle

## Vordingborg

Rådhuset, Valdemarsgade 43

4760 Vordingborg

Tlf. (03) 77 14 01

Postgiro: 3 00 67 86

**Sekretariat:**

**Økonomikontor:**

**Folkeregister:**

**Ligningskontor:**

**Social- og sundhedsforvaltningen:**

**Teknisk forvaltning:**

10—14, torsdag tillige 16—18

fredag 10-12, lørdag lukket

**Kulturel forvaltning:**

Kirketorvet 12

4760 Vordingborg

Tlf. (03) 77 05 97 og 77 06 64

10—14, torsdag tillige 16—18

fredag 10—12, lørdag lukket

De kommunale værker:

Færggårdsvej 1—3. 4760 Vordingborg

Tlf. (03) 77 00 87 og 77 05 78

Eksp. 9—15, lørdag lukket

**Civillforsvarskontor:**

Valdemarsgade 43

4760 Vordingborg

Tlf.: (03) 77 23 41

**Havnekontor:**

Vordingborg sydhavn

4760 Vordingborg

Tlf.: (03) 77 05 24

**Kommunekode:** 397

**Amtskommune:** Storstrøms

**Retsskreds:** Vordingborg

**Politikreds:** Vordingborg

**Skattekreds:** Vordingborg

**Vurderingskreds:** Vordingborg

Folketal 1/10-75: 17.201

Areal i ha: 17.201

**Kommunevalget 5. marts 1974:**

Af 13.542 vælgere stemte 9.241, heraf 9.138 gyldige stemmer. Stemmepercent: 68,2. A 3.878 (10), B 546 (1), C 1.230 (3), F 356 (0), K 274 (0), M 228 (0), Q 176 (0), V 1.808 (4), Z 596 (1), Tværpolitisk-uafhængig-borgerl. 46 (0). (C+V).

## Byrådets 19 medlemmer:

Borgmester Lundgaard, Børge, skolepedel. (A). FØ, FH, Vær, C, FBe, Er, Gr, Po, FVgb.

1. viceborgmester: Pedersen, Ejner, parcellist. (A). Ø, FSo, H, Be, Bø, Gr, La, Vgb.

2. viceborgmester: Halgaard, Jacob, bankprokurist. (V). Ø, H, Be, Fre, Gr, Skn, Vgb.

Bentzen, Poul Erik, gårdejer. (V). Kult, Fri, Skk, Bø, Skn.

Bille, Kaj, overassistent. (A). PLM, FVær, Bø, MT, Skn, Uns.

Hansen, Bent, overlærer. (A). T, Kult, Bø.

Hansen, Jørgen, gårdejer. (V). T, Bra, Bø, Eks.

Hansen, Kai, fagforeningsformand. (A). FKult, C, Fri, Skk, Frn, Skn, Von.

Høglund, Per, kioskejer. (Z). Vær.

Nielsen, Edmond, chauffør. (A). So, Bø, FFri, Skk, Skn, Von.

Nielsen, Jørn, forbundssekretær. (A). Kult, PLM, Fri, Skk, Sbi, Bø, Frn, MT.

Nielsen, Poul, pantefoged. (A). T, FPLM, Eks, He, MT, La.

Olsen, Gert, landpostbud. (A). So, Vær, Bra, Bø, Bo, Uns.

Otterstrøm, Inger, husmoder. (B). So, Bø, C, Fri, Skk, Skn, Uns.

Paludan, Karen, sekretær. (C). Ø, H, Be, Byn, Bø, Gr, Skn, Vgb.

Poulsen, Bengt, direktør. (C). So, T, Bra, Bø.

Rasmussen, W. T., politiassistent. (A). Ø, FT, H, FBra, Byn, Gr, Vgb, Be.

Sørensen, H. E., fotohandler. (C). Kult, PLM, Fri, Skk, MT.

Thomsen, Elvar, købmand. (V). PLM, Vær, MT, Uns.

## Nedsatte udvalg

### og kommissioner: (formænd)

**Økonomiudvalget:**

Borgmester, skolepedel Børge Lundgaard.

**Stående udvalg:**

Det sociale udvalg: Parcellist Ejner Pedersen.

Udvalget for tekniske anliggender:

Politiassistent W. T. Rasmussen.

Udvalget for faste ejendomme:

Udvalget for kulturelle anliggender:

Fagforeningsformand Kai Hansen.

Havneudvalget: Borgmester Børge

Lundgaard.

Plan- og miljøudvalget:

Pantefoged Poul Nielsen.

Udvalget for de kommunale værker:

Overassistent Kaj Bille.

**Andre udvalg og kommissioner:**

Brandkommission: Politiassistent

W. T. Rasmussen.

Børne- og ungdomsværn: Parcellist

Ejner Pedersen.

Civildforsvarskommission: Borgmester

Børge Lundgaard.

Fritidskommission: Chauffør Edmond

Nielsen.

Ligningskommission: Forretningsfører

Rudolf Pedersen.

Skolekommission: Fru Ebba Scho-

mann.

**Sekretær for kommunalbestyrelsen:**

Kommunaldirektør: A. Nordhald.

**Kommunens revision:**

Kommunernes Revisionsafdeling.

**Den kommunale administration:**

Kommunaldirektør: A. Nordhald.

Sekretariat:

Fuldmægtig: Else V'øeke Olsen.

**ØKONOMISK/ADMINISTRATIV  
FORVALTNING:**

Økonomikontor:

Kommunebogholder: F. Schultz.

Kassererkontor:

Fuldmægtig Jørgen Olsen.

Kommunekasserer Elly Rasmussen.

Bogholderi:

Overassistent Jonna Nielsen.

Boligsikring:

Assistent Birte Drevs Christensen.

Ejendomsbeskatning:

Assistent Inger Lauridsen.

Lønningskontor:

Overassistent Tove Nielsen.

Incasso:

Fuldmægtig Jørgen Olsen.

Assistent Peder Plough Pedersen.

Ligningskontor:

Skatteinspektør: Jørgen Juhl.

Revision af regnskabspligtige m.v.:

Fuldmægtig: Henning Hansen.

Fuldmægtig: Helge Rasmussen.

Arbejdsgiverkontrol:

Fuldmægtig: Helmer Augustesen.

Fuldmægtig: Niels Peter Hansen.

Ekspeditionskontor:

Fuldmægtig: Arne Ersgaard.

Folkeregister:

Skatteinspektør: Jørgen Juhl.

**SUNDHEDS- OG SOCIAL-  
FORVALTNING:**

Socialinspektør: Hans Petersen.

Sekretariat:

Fuldmægtig: Henry Laursen.

Afd. for pensioner m.v.:

Fuldmægtig: Poul Møller.

Afd. for off. forsorg, børneværn og

familievejledning, revalidering m. v.:

Fuldmægtig: Bente Parry.

Afd. for familieydelse, institutioner

og bogholderi:

Fuldmægtig: J. Truelsen.

Afdeling for sygesikring og dagpenge:

Fuldmægtig: Herluf Pedersen.

**TEKNISK FORVALTNING:**

Stadsingeniørens kontor:

Stadsingeniør: F. H. Otterstrøm.

Vej- og kloakafdeling:

Afdelingsingeniør: E. Andersen.

Bygnings- og byplanafdeling:

Afdelingsarkitekt: D. Trier Frederiksen.

Bygningsinspektorat:

Bygningsinspektør: F. H. Otter-

strøm.

Arkitekt: U. Dethlefsen.

Ekspeditionskontor:

Fuldmægtig: Harald Christensen.

Brandinspektorat:

Brandinspektør: Børge Kristensen.

Civildforsvar:

Civildforsvarsleder: P. C. Maahr.

Stadsgartnerens kontor:

Stadsgartner: Mogens Klintø.

Levnedsmiddelkontrol:

Næstved levnedsmiddellaboratorium

Værkerne:

El-værk:

El-værksbestyrer J. Gidsel Madsen.

Vandværk:

Vandværksbestyrer J. Gidsel Mad-

sen.

Varmeværk:

Varmeværksbestyrer J. Gidsel Mad-

sen.

**Havnevæsenet:**

Havneing. F. H. Otterstrøm.

Havnefoged: J. E. Petersen.

**KULTUREL FORVALTNING:**

Kontorleder: Vagn Sørensen.  
Kirketorvet 12, 4760 Vordingborg.  
Tlf. (03) 77 05 97 og 77 06 64

**Skolevæsenet:**

Skoledirektør: Hans Chr. Steffensen.  
Kirketorvet 12, 4760 Vordingborg  
Tlf. (03) 77 05 97 og 77 06 64

**Biblioteksvæsenet:**

Overbibliotekar: Carsten Koch  
Algade 89. Tlf. (03) 77 06 38.

**Ungdomsskolevæsenet:**

Ungdomsskoleinspektør Viggo Stegmann, Kirketorvet 12.1.  
Tlf. (03) 77 08 68.

**Parker og idrætsanlæg:**

Stadsgartner M. Klinte  
Rådhuset, Valdemarsgade 43  
4760 Vordingborg  
Tlf. (03) 77 14 01

Skolebibliotekskonsulent: Jim Iversen  
Kastrup Centralskole  
Tlf. (03) 77 36 06

**Skolekonsulenten for erhvervs- og uddannelsesorientering:**

Kai Madsen, Arbejdsformidlingen  
Algade 113. Tlf. (03) 77 20 92.

Skolelæge: Poul Rodbøll  
Kirketorvet 12. Tlf. (03) 77 21 62.

Skoletandklinik: Overtandlæge  
Mogens Poulsen, Marienberg skole  
Tlf. (03) 77 05 41

Skolepsykologisk rådgivning:  
Ledende skolepsykolog Knud Fogh Hansen  
Parkvænget 8. Tlf. (03) 77 35 77

**Sociale institutioner, skoler m. v. i Vordingborg kommune:****Sociale institutioner:****Kommunale:****Alderdoms- og plejehjem:**

Plejehjemmet »Rosenvang«  
Sankelmærksvej 6, 4760 Vordingborg  
Tlf. (03) 77 19 08  
Bestyrer: Poul B. Hansen  
(62 pladser)

Alderdomshjemmet »Østervang«  
Primulavej 5, 4760 Vordingborg  
Tlf. (03) 77 06 68  
Bestyrerinde: Vakant  
(28 pladser)

Ørslev alderdomshjem, Ørslev  
4760 Vordingborg.  
Tlf. (03) 78 51 89  
Bestyrerinde: E. Marding  
(19 pladser)

**Ikke kommunale:**

Sygehjemmet »Solvang«  
Orevøj 33, 4760 Vordingborg  
Tlf. (03) 77 17 42  
Leder: Diakon Emil Nabe Nielsen  
(17 pladser)

Sygehjemmet »Brinken«  
Grundtvigsallé 29  
4760 Vordingborg  
Tlf. (03) 77 03 47  
Ledere: M. og K. Eriksen  
(21 pladser)

**Skoler:**

Iselinge-skolen  
4760 Vordingborg  
Tlf. (03) 77 00 76  
Skoleinspektør: Tage Nielsen  
Marienberg skole, Færgedårdsvej 20  
4760 Vordingborg. Tlf. (03) 77 02 99  
Skoleinspektør: Aksel Jørgensen  
Masnedsund skole, Orevøj 2  
4760 Vordingborg. Tlf. (03) 77 02 03  
Skoleinspektør: D. Frølich Hansen  
Vintersbølle skole, Bakkeføllevvej 6  
4774 Nyråd. Tlf. (03) 77 33 80  
Skoleinspektør: Kay J. Stender  
Sværdborg skole, O. Vindinge  
4760 Vordingborg.  
Tlf. (03) 78 22 22  
Skoleleder: H. Klæsøe  
Kastrup centralskole, Ndr. Vindinge  
4760 Vordingborg. Tlf. (03) 77 36 06  
Skoleinspektør: J. Jonassen  
Ørslev skole, Ørslev  
4760 Vordingborg  
Tlf. (03) 78 50 63  
Skoleinspektør: M. Vestergaard Hansen  
Svend Gønge-skolen, 4750 Lundby  
Tlf. (03) 76 72 19  
Skoleinspektør: Finn Ambus

**Gymnasier:**

Vordingborg gymnasium,  
4760 Vordingborg. Tlf. (03) 77 02 14  
Rektor: Hans Bang.

**Andre skoler:**

Vordingborg Handelsskole, Algade 3  
4760 Vordingborg. Tlf. (03) 77 18 36  
Forstander: Fru Fritze M. Larsen

Vordingborg Husholdningsskole,  
Volvej 3 A, 4760 Vordingborg  
Tlf. (03) 77 02 75

Forstander: Musse Bruun Jensen

Vordingborg Statsseminarium  
Kuskevej, 4760 Vordingborg  
Tlf. (03) 77 03 04  
Rektor: J. E. Biering-Sørensen

Danmarks lærerhøjskoles afdeling  
i Vordingborg  
Tlf. (03) 77 16 88  
Afdelingsinspektør: J. Melchior Jensen



Den kommunale aftenskole  
Birkealle 16  
Tlf. (03) 77 22 73  
Forstander: Jens Larsen  
Den kommunale ungdomsskole  
Kirketorvet 12, I.  
4760 Vordingborg  
Tlf. (03) 77 08 60  
Ungdomsskoleinspektør: Viggo Stegmann.  
Sydsjællands landbrugsskole  
4750 Lundby  
Tlf. (03) 76 71 03  
Forstander: Jens Børsting  
Rudolf Steiner-skolen  
Kirketorvet 9, 4760 Vordingborg  
Tlf. (03) 77 43 49  
Skoleleder: Rigmor Witt

## Værløse

### Administrationsbygningen:

Stiager 2  
3500 Værløse  
Tlf. (02) 48 01 00  
Postgiro: 4 00 57 59

Eksp.: 10—14, torsdag tillige 16—18

Kommunekode: 189  
Amtskommune: København  
Retskreds: Ballerup  
Politikreds: Gladsaxe  
Skattekreds: Ballerup  
Vurderingskreds: Værløse  
Folketal 1/10-75:  
Areal i ha: 3.550

### Kommunevalget 5. marts 1974:

Af 10.077 vælgere stemte 7.133, heraf 7.064 gyldige stemmer. Stemmepercent: 70,8. A 1.137 (3), B898 (2), C 2.063 (5), F 856 (2), K 257 (0), M 407 (1), V 596 (1), Y 130 (0), Z 720 (1). (A+F).

### Kommunalbestyrelsens 15 medlemmer:

Borgmester: Ellgaard, Ernst, civilingeniør. (C). FØ, Byp, FBra, FVgb.  
1. viceborgmester: Frølich, Anna-Lise, fru, (B). Ø, FSKo, Fri, Skk, Vgb.  
2. viceborgmester: Christensen, Gunnar, overfaktor. (A). Ø, Sko, Vgb, FFri.  
Bang, Nette Holmboe, lærer. (B). T, Kult.

Christensen, Elo, brøndmester. (A). FT, Byp.  
Christensen, Kurt Bork, afdelingsleder. (V). Kult, Byp, Bra.  
Jensen, Viggo Murmann, typograf. (F). FSo, Byp, FBø.  
Andersen, Ole Norden, afdelingschef. (C). T, FLi.  
Kristensen, Bo, direktionssekretær. (C). FKult, Sko, Fri, FSKk.  
Mortensen, Aksel, adjunkt. (F). Ø, Sko.  
Nielsen, C. Oustrup, tømmerhandler. (C). Ø, T, FBy, Li.  
Schollert, Erik, orlogskaptajn. (C). So, Sko, Bø.  
Mynderup, Bodil, fru. (Z). So, T, Bra, Bø, Fri, Skk.  
Skipper, Ulla, bibliotekar. (A). So, Kult, Bø.  
Staniok, Egon, trafikkontrollør. (M). So, Kult, Bø, FBoa.

### Nedsatte udvalg og kommissioner: (formænd)

#### Økonomiudvalget:

Borgmester, civ. ing. Ernst Ellgaard.

#### Stående udvalg:

Det sociale udvalg: Typograf Viggo Murmann Jensen.  
Udvalget for tekniske anliggender: Brøndmester Elo Christensen.  
Udvalget for faste ejendomme:  
Udvalget for kulturelle anliggender: Flytekniker Bo Kristensen.  
Havneudvalget:  
Planlægnings- og miljøudvalget:  
Udvalget for bypl. og Byg.sager: Tømmerhandler C. Oustrup Nielsen.  
Skoleudvalg: Fru Anna-Lise Frølich.

#### Andre udvalg og kommissioner:

Brandkommission: Borgmester, civ. ing. Ernst Ellgaard.  
Børne- og ungdomsværn: Typograf Viggo Murmann Jensen.  
Civilforsvarskommission:  
Fritidskommission: Overfaktor Gunnar Christensen.  
Ligningskommission: Ole Norden Andersen.

**Skolekommission:** Direktionssekretær  
Bo Kristensen.

**Boliganvisningsudvalget:** Trafikkontrollør Egon Stanlok.

**Sekretær for kommunalbestyrelsen:**  
Kommunaldirektør Flemming Christensen.

**Kommunens revision:**  
Kommunernes Revisionsafdeling.

**Den kommunale administration:**  
Kommunaldirektør: Flemming Christensen.

#### **ØKONOMISK FORVALTNING:**

**Regnskabsafdeling:**  
Rensksabschef: Erik Jørn Madsen  
Kassererkontor:  
Fuldmægtig: Lise Hededam.  
Ejendomsbeskatning:  
Fuldmægtig: Hans Jørgen Nutzhorn.

**Sekretariat:**  
Ekspeditionssekretær: Bent Villadsen.  
Fuldmægtig: Jannie Schliemann.

**Skattevæsen:**  
Skatteinspektør: K. Kirkegård.  
Ligningskontor:  
Ekspeditionssekretær: Ebbe Gålbros.  
Fuldmægtig: Else Kromann.  
Opkrævningskontor:  
Ekspeditionssekretær: Arne Ziegler.  
Folkeregister:  
Fuldmægtig: Ib Sunekær.

**Social- og sundhedsforvaltning:**  
Socialinspektør: Poul Nielsen.  
Rådgivergruppe:  
Eksp.sekr. Erik Ziegler.  
Servicegruppe:  
Ekspeditionssekretær: Helge Højstrup.  
Regnskab:  
Ekspeditionssekretær: Torben Wardil.

#### **TEKNISK FORVALTNING:**

**Stadsingeniørens kontor:**  
Stadsingeniør: V. Nordvig.  
Vej- og kloakafdeling:  
Afdelingsingeniør: N. Smed.  
Offentlige værker:  
Afdelingsingeniør: P. Lund.

#### **BYPLAN- OG BYGNINGSFORVALTNING:**

Bygningsinspektør: N. Ottar Hansen.  
Brandinspektorat:  
Brandinspektør: N. Ottar Hansen.

#### **Teknisk ekspedition:**

Vicekontorchef: Jørgen Christoffersen.  
Fuldmægtig: Bodil Kaarsberg.

#### **KULTUREL FORVALTNING:**

Kommunaldirektør: F. Christensen.

#### **SKOLEFORVALTNING:**

Skoledirektør: Eyvin Frederiksen.  
Fælles sekretariat for kulturel forvaltning og skoleforvaltning:  
Ekspeditionssekretær: Knud Vejsnæs.  
Fuldmægtig: Finn Andersen.

#### **Skolevæsen:**

Skoledirektør: Eyvin Frederiksen, Administrationsbygningen.  
Fælleslærerrådsformand:  
Axel Johannisson. Hareskov skole  
Tlf. (02) 98 40 33  
Erhv. konsulent: Henning Hvidemose, Syvstjerneskolens. Tlf. (02) 48 02 98  
Skolebibliotekskonsulent: Knud Nielsen.  
Syvstjerneskolens. Tlf. (02) 48 02 98  
Ledende skolepsykolog: Jørgen Haff, Toftegårdsvej 4  
Tlf. (02) 48 18 38.  
Tale-hørekonsulent: Jørgen Rasmussen, Toftegårdsvej 4. Tlf. (02) 48 18 38.  
Konsulent for specialklasser:  
Per Engelhardt Nielsen,  
Kirke Værløsevej 50  
Tlf. (02) 48 31 81

#### **Biblioteksvæsen:**

Hovedbiblioteket, Lille Værløsevej  
5-7. Tlf. (02) 48 05 48.  
Overbibliotekar: Poul Brams.

#### **Sociale institutioner, skoler m. v. i**

##### **Værløse kommune:**

##### **Sociale institutioner:**

**Børnetandpleje:**  
Klinikchef: Lone Laurberg  
Søndersøskolen  
Tlf. (02) 48 31 81

##### **Plejhjem:**

Plejhjemmet »Søndersø«, Jonstrup  
2750 Ballerup.  
Tlf. (02) 97 08 51 og 97 28 81  
Forstander: Knud Esig Sørensen  
Syge- og plejhjemmet »Ryetbo«, Ryetvej 26. Tlf. (02) 48 38 15  
Forstanderinde: Tove Jespersen

##### **Skolelæger:**

Birthe Jørgensen  
Hareskov skole - tlf. (02) 98 40 33  
Søndersøskolen - tlf. (02) 48 31 81  
Hans Uffe Kofoed  
Syvstjerneskolens - tlf. (02) 48 02 98  
Ll. Værløse skole - tlf. (02) 48 02 20

**Skoler:****Kommunale folkeskoler:**

Hareskov skole, Poppel Allé 6  
3500 Værløse. Tlf. (02) 98 40 33  
Skoleinspektør: Arne Gade

Lille Værløse skole, Fiskebækvej 15  
3500 Værløse. Tlf. (02) 48 02 20  
Skoleinspektør: Jens Sørensen

Syvtjerneskolens, Skovløbervangen 1  
3500 Værløse. Tlf. (02) 48 02 98  
Skoleinspektør: Chr. Brodersen

Søndersøskolen, Kirke Værløsevej 50  
3500 Værløse. Tlf. (02) 48 31 81  
Skoleinspektør: Helge Krogsgaard  
Jensen.

**Andre skoler:**

Værløse kommunes ungdomsskole  
Kirke Værløsevej 50  
3500 Værløse  
Tlf. (02) 48 31 81  
Ungdomsskoleinspektør: Viggo Han-  
sen.

**Ærøskøbing****Rådhuset**

5970 Ærøskøbing  
Tlf. (09) 52 11 26  
Postgiro: 4 00 60 54

**Borgmesterkontor:**  
10—11

**Kommunekontor:**

**Folkeregister:**

**Skattekontor:**

**Socialkontor:**

9—12, torsdag tillige 14—17,30

**Stads- og havneingenlærens kontor:**

Rådhuset

5970 Ærøskøbing

Tlf.: (09) 52 11 26 og (09) 52 19 56

9—12, torsdag tillige 14—17,30

**Havnekontor:**

Havnen

5970 Ærøskøbing

Tlf.: (09) 52 12 53

**Kommunekode:** 493

**Amtskommune:** Fyn

**Retskreds:** Rudkøbing

**Politikreds:** Svendborg

**Skattekreds:** Svendborg

**Vurderingskreds:** Ærø

**Folketal 1/7-75:** 5.058

**Areal i ha:** 7.369,7

**Kommunevalget 5. marts 1974:**

Af 3.803 vælgere stemte 2.702, heraf 2.690 gyldige stemmer. Stemmeper-  
cent: 71. A1 237 (1), A2 155 (1), V 309  
(2), Z 100 (0), G (Risefl.) 654 (4), H  
(Tranderup bl.) 380 (2), L (Fl. for  
Søby og omegn) 277 (2), P (Upol. bl.)  
316 (2), Æ (Ærøskøbing borgerliste)  
262 (1). [A1+A2].

**Kommunalbestyrelsens  
15 medlemmer:**

Borgmester: Hansen, Helge J. gård-  
ejer. (H). FØ, FBra, FBe, FPl, Po.

1. viceborgmester: Andersson, Anton,  
værkfører. (A1). So, Kult, H, Bra,  
Bø.

2. viceborgmester: Randsløv, Peter J.,  
trælsthandler. (L). FKult, Sbi, Pl.  
Abrahamsson, Palle, værkfører. (V).  
Ø, Kult, H, Bø, FHe.

Albertsen, Casper M., smedemester.  
(G). T, Kult.

Albertsen, Peter, gårdejer. (L). So,  
FT, Pl.

Caspersen, Kasper, gårdejer. (G). FSo,  
T, Bø, Fri, FSkk, Sbi, Pl.

Gade, Ole Ø., sognepræst. (A2). So,  
T, FBø, Uns, Skn.

Hamann, Hermann, mejerist. (V). So,  
T, Bø, Skk.

Jensen, Alexander, Fisker. (P). H,  
Bra.

Jensen, Karl, bankdirektør. (Æ). Ø,  
T, Fri, Skk, Bø, Skn.

Lauritsen, Hans Chr., gårdejer. (G).  
So, Bra, Uns.

Pedersen, Peder Harald V., gårdejer.  
(H). So, T, Kult, H, Bø.

Pedersen, Svend G., overlærer. (P).  
Ø, Bø, FVon, Fri, Frn.

Petersen, Gert, Fabrikant. (G). Ø, FH,  
Bø, Skn, Pl.

**Nedsatte udvalg  
og kommissioner: (formænd)****Økonomiudvalget:**

Borgmester, gårdejer Helge J. Han-  
sen.

**Stående udvalg:**

Det sociale udvalg: Gårdejer Kasper  
Caspersen.

Udvalget for tekniske anliggender:  
Gårdejer Peter Albertsen.

Udvalget for kulturelle anliggender:  
Trælsthandler Peter J. Randløv.

Havneudvalget: Fabrikant Gert Petersen.

Planlægningsudvalg: Borgmester,  
gårdejer Helge J. Hansen.

Andre udvalg og kommissioner:

Brandkommission: Borgmester, gård-  
ejer Helge J. Hansen.

Børne- og ungdomsværn: Sognepræst  
Ole Ø. Gade.

Civilforsvarskommission:

Fritidskommission: Lærer Poul Skaa-  
ning.

Ligningskommission: Gårdejer Peter  
J. Jensen.

Skolekommission: Gårdejer Kasper  
Caspersen.

Sekretær for kommunalbestyrelsen:  
Kæmner F. Grube.

Kommunens revision:  
Kommunernes Revisionsafdeling.

## Den kommunale administration:

Kæmner: Flemming Grube.

## ØKONOMISK/ADMINISTRATIV FORVALTNING:

Kasserer- og bogholderikontor:  
Kæmner: Flemming Grube.

Kommunebogholder:  
K. E. Naamansen.

Kommunekasserer:  
Assistent: Hanne Kjær Hansen.

## Skattekontor:

Skatteinspektør:  
Niels Ove Lund Nielsen.

Forskudregistrator:  
Niels Ove Lund Nielsen.

## Pantefoged:

Assistent: P. Bil Pedersen.

Arbejdsgiverkontrollører:  
Overassistent: Nils P. Hansen.  
Assistent: Svend Widding.

## Folkeregister:

Assistent: Knud Erik Knudsen.

## SOCIAL- OG SUNDHEDS- FORVALTNING:

Socialinspektør: Thomas Jørgensen

## Sygesikring:

Overassistent: Hans Thomsen Peder-  
sen.

## TEKNISK FORVALTNING:

Stadsingeniørens kontor:  
Stadsingeniør: Svend Nielsen.

## Bygningsinspektør:

Bygningsinspektør: Svend Nielsen.

## Brandinspektør:

Brandinspektør: Svend Nielsen.

## Civilforsvar:

Civilforsvarsleder: Konstruktor A.  
M. Sækmose, Vestergade 74,  
5870 Ærøskøbing.

## Havnevæsenet:

Havneingeniør: Svend Nielsen,  
Rådhuset, Ærøskøbing.

Havnefoged: Niels Th. Andersen,  
Havnekontoret, Ærøskøbing.  
Tlf. (09) 52 12 53

## KULTUREL FORVALTNING:

### Skolevæsenet:

Ledende skoleinspektør: Arne Tam-  
bo. Tlf. (09) 52 11 69.  
Kontortid: 12,00—13,00.  
Ungdomsskoleinsp.: Lærer Knud  
Nielsen.

### Biblioteksvæsenet:

Biblioteket, Torvet  
5970 Ærøskøbing  
Bibliotekar: Ulla M. Hinrichsen.

## Sociale institutioner, skoler m.v. i Ærøskøbing kommune:

### Sociale institutioner:

#### Aldersdoms- og plejehjem:

De gamles hjem  
Gilleballetofte 5, Ærøskøbing  
Tlf. (09) 52 11 39

Bestyrer: Fru Marie Rasmussen  
11 pladser

De gamles hjem  
Store Rise Landevej 6, Dunkær  
Tlf. (09) 52 15 66

Bestyrer: Frk. Anna Hansen.  
31 pladser

#### Plejehjem

Sygehusvejen 20 A, Ærøskøbing  
Tlf. (09) 52 12 94

Bestyrer: Fru Karen H. Knudsen.  
24 pladser

## Skoler:

### Kommunale folkeskoler:

Ærøskøbing Borger- og Realskole  
Vestergade, Ærøskøbing  
Tlf. (09) 52 11 69

Ledende skoleinspektør: Arne  
Tambo

#### Søby skole

Østerbro, Søby Ærø  
Tlf. (09) 58 12 35

Skoleinspektør: A. L. Andersen

#### Rise sogneskole

Skolevej, Dunkær  
Tlf. (09) 52 14 64

Skoleinspektør: O. H. Jensen.

## Ølgod

Vestergade 10  
6870 Ølgod  
Tlf. (05) 24 44 00  
Postgiro: 6 47 09 55

10—12,30, torsdag tillige 16,30—18

**Kommunekode:** 577  
**Armskommune:** Ribe  
**Retskreds:** Varde  
**Politikreds:** Varde  
**Skattekreds:** Varde  
**Vurderingskreds:** Varde-Ølgod  
**Folketal 1/10-75:** 9.940  
**Areal i ha:** 24.445,0

### Kommunevalget 5. marts 1974:

Af 6.500 vælgere stemte 4.721, heraf 4.670 gyldige stemmer. Stemmepercent: 72,6. A 428 (1), G Ølgod bl. 453 (1), H1 Ølgod landbol. 1.533 (7), H2 Gaarde landbol. 171 (0), Ll. Tistrup bys lokall. 332 (1), L2 Tistrup land lokall. 275 (1), L3 Hodde lokall. 234 (1), L4 Skovlund lokall. 466 (2), L5 Ansager, Kærbæk land lokall. 325 (1), L6 Ansager bys lokall. 453 (2). [H1+H2] og [L1+L2] og [L3+L4] og [L5+L6]. (G+H1+H2) og (L3+L4+L5+L6).

### Kommunalbestyrelsens

#### 17 medlemmer:

**Borgmester:** Jeppesen, Alfred, gårdejer. (H1). FØ, So, FBra, Bø.  
**Viceborgmester:** Larsen, Hans H., fhv. gårdejer. (L5). Ø, FT, Li.  
**Berggren,** Henning, direktør. (L6). So, Kult, Bø.  
**Dahl,** Aage, direktør. (G). Ø, Bra.  
**Hvergel,** Jeppe, gårdejer. (H1). T, Kult.  
**Jensen,** Chr. Rotvig, gårdejer. (L4). Ø, Kult.  
**Kristensen,** Thomas, kontorbestyrer. (A). So, T, Bø, Li.  
**Kristiansen,** Gotfred, gårdejer. (H1). So, T, Bø.  
**Kruse,** Peter, gårdejer. (L4). T, Li.  
**Laursen,** Marinus, mestersvend. (L6). So, Bra, Bø Li.

**Madsen,** Niels Kr., lærer. (L1). Ø.  
**Nielsen,** Carl Veber, lærer. (H1). Kult.  
**Nielsen,** Karl, gårdejer. (L3). T.  
**Olesen,** Andreas, gårdejer. (H1). T, Kult.  
**Osmundsen,** Martin, gårdejer. (H1). FSo, FBø.  
**Pallesen,** Gunnar, gårdejer. (L2). So, FKult, Bø.  
**Pallesen,** Viggo, postbud. (H1). Kult, Bra.

### Nedsatte udvalg

#### og kommissioner: (formænd)

##### Økonomiudvalget:

Borgmester, gårdejer Alfred Jeppesen.

##### Stående udvalg:

**Det sociale udvalg:** Gårdejer Martin Osmundsen.

**Udvalget for tekniske anliggender:** Fhv. gårdejer Hans H. Larsen.

**Udvalget for kulturelle anliggender:** Gårdejer Gunnar Pallesen.

##### Andre udvalg og kommissioner:

**Brandkommission:** Borgmester, gårdejer Alfred Jeppesen.

**Børne- og ungdomsværn:** Gårdejer Martin Osmundsen.

**Fritidskommission:** Lærer Carl Veber Nielsen.

**Ligningskommission:** Revisor Oluf Agergaard.

**Skolekommission:** Gårdejer Karl Nielsen.

##### Sekretær for byrådet:

Kommunaldirektør: J. P. Nielsen.

##### Kommunens revision:

Kommunernes Revisionsafdeling.

### Den kommunale administration:

Kommunaldirektør: J. P. Nielsen.

##### Borgmesterkontor:

Sekretariatet:

A. K. Østergaard.

### ØKONOMISK/ADMINISTRATIV

#### FORVALTNING:

Leder: Kommunebogholder H. Jørgensen.

Hanne Kiholm.

**Kasserer:**

Finn Grundahl Nielsen.

**Lønningskontor:**

Bente D. Sørensen.

**Boligsikring:**

Jenny Larsen.

**Skattekontoret:****Ligningskontoret:**

Skatteinspektør: H. M. Jepsen.

**Ejendomsskat:**

Overassistent: Birgit Aarup.

**Inkasso:**

Pantefoged: Th. Rejkjær.

**Arbejdsgiverkontrol:**

Chr. Sønderby.

**Folkeregister:**

Assistent M. Hennelund.

**SUNDHEDS- OG SOCIAL-  
FORVALTNING:**

Socialinspektør: V. Jensen.

**Pensionsager:**Lissi Møller Kristensen.  
Ingeborg Haahr Klemmensen.**Børnetilskud og bidragssager:**

Inger Linde Poulsen.

**Hjemmehjælp og husmoder  
afløsning:**

Jytte Jepsen.

**Sygesikring og dagpenge:**K. P. Sørensen.  
Kurt Baun.  
Else Thorlund.**Børnetandklinik:**Torvet 14, 6870 Ølgod  
Tlf. (05) 24 48 18  
Klinikchef: Peer Hedergaard.  
Tandlæge Jette Nielsen.**Skolelægeordning:**Torvet 14, 6870 Ølgod  
Tlf. (05) 24 43 22  
Læge: Juul-Møller.**TEKNISK FORVALTNING:****Kommuneingeniørens kontor:**Kommuneingeniør: B. Bach-Andersen.  
Ingeniør Jens H. Munch.**Bygningsinspektorat:**Bygningsinspektør:  
Kommuneingeniør B. Bach-Andersen.  
Konstruktør: Lars E. Nielsen.  
Sekretær: Aase Søndergaard.**Brandinspektorat:**Vestergade 10, 6870 Ølgod  
Brandinspektør: Lars E. Nielsen.**KULTUREL FORVALTNING:****Skolevæsenet:**

Ledende skoleinspektør: E. Salmønsen, Bjergegade. 6870 Ølgod.

**Biblioteksvæsenet:**

Bibliotekar: Erik Jørgensen.

**Sociale institutioner, skoler m. v. i  
Ølgod kommune:****Sociale institutioner:****Alderdoms- og plejehjem:**

Ølgod plejehjem (50 pladser)

Tlf. (05) 24 47 73

Forstander: Sv. Aa. Toftensberg

De gamles hjem, Ansager  
(32 pladser)

Tlf. (05) 29 70 93

Bestyrerinde: Elsa Jensen

De gamles hjem, Skovlund  
(14 pladser)

Tlf. (05) 29 20 90

Bestyrerinde: Elly Christensen

De gamles hjem, Strellev  
(15 pladser)

Tlf. (05) 25 00 87

Bestyrerinde: Esther Nielsen

De gamles hjem, Tistrup  
(24 pladser)

Tlf. (05) 29 91 42

Bestyrerinde: Helene Burgdorf

De gamles hjem, Ølgod  
(32 pladser)

Tlf. (05) 24 41 22

Bestyrerinde: Ketty Winde

**Skoler:****Kommunale folkeskoler:**Ansager Folke- og Realskole  
6823 Ansager. Tlf. (05) 29 71 01  
Skoleinspektør: A. E. Knudsen  
Skolen administreres fra  
Ølgod byskoleGaarde skole, 6870 Ølgod  
Tlf. (05) 24 11 00

Førstelærer: Verner Hermann

Lindbjerg skole, 6870 Ølgod

Tlf. (05) 24 47 60

Skoleinspektør: Georg Jacobsen

Skovlund skole, 6823 Ansager

Tlf. (05) 29 21 39

Skoleinspektør: Jens Ladekjær

Strellev skole, 6870 Ølgod

Tlf. (05) 25 01 14

Førstelærer: B. V. Christensen

Tistrup Folke- og Realskole

6862 Tistrup

Tlf. (05) 29 92 17

Skoleinspektør: Jørgen Slivsgaard

Ølgod Byskole

6870 Ølgod. Tlf. (05) 24 42 70

Skoleinspektør: Ejner Salmønsen

**Andre skoler:**

Ølgod Ungdomsskole, 6870 Ølgod

Tlf. (05) 24 45 22

Forstander: K. Vedsted Hansen

**Ølstykke**

Frederiksborgvej 5

36 50 Ølstykke

Tlf. (03) 17 81 27, (03) 17 82 27

Postgiro: 904 13 97

10—13, torsdag tillige 16—18

**Kommunekode:** 237**Amtskommune:** Frederiksborg**Retskreds:** Frederikssund**Politikreds:** Frederikssund**Skattekreds:** Frederikssund**Vurderingskreds:** Frederikssund

Folketal 1/10-75: 10.827

Areal i ha: 2.941,7

**Kommunevalget 5. marts 1974:**

Af 5.452 vælgere stemte 3.676, heraf 3.634 gyldige stemmer. Stemmepercent: 67,42. A 571 (2), B 69 (0), C 1.649 (8), F 226 (1), K 143 (0), M 377 (1), Q 387 (1), S 212 (0), (B+C+V) og (F+K).

**Byrådets 13 medlemmer:**

Borgmester: Filtenborg, Helmar. (C). FØ, T, FLi, FER.

1. viceborgmester: Esbech, Svend, stadsbibliotekar. (C). Ø, FKult, FFri, FVon, Byp, Fre.

2. viceborgmester: Müller, Max Schmidt, stationsmester. (A). F, T, Ø, Byp, FTra. Filtenborg, Erhard, civiløkonom. (C). Ø, Kult, FJd, Uns, Skn.

Nielsen, Leif, politiassistent. (A). So, Kult, Sko, Er, Id, Gr.

Mogensen, Børge, fuldmægtig. (C). F, So, Kult, FBø, Fri, Skk, FByp, Id, Skn.

Nielsen, Hans Erik, gårdejer (V). Ø, FSko, Li, Id.

Jensen, Hans Erik Hillerup, afdelingschef. (M). Kult, Fri, Skk, Byp, FSbi. Hildebrandt, Finn, brandmand. (F). So, T, Bø, Skn, Uns.

Pedersen, Erik, bygmester. (C). So, Sko, Bø, Li.

Christensen, Jørgen, salgschef. (C). T, Sko, Er.

Teglkamp, Elisabeth, leder af hjemmehjælp og husmoderafløsningen. (C). T, Sko, Fri, Skk, Frn, Skn.

Dalshøj, Lis, konsulent. (C). So, Bø, Byp, Er.

**Ikke medlemmer af byrådet:**

Christensen, Ingrid, fru. (V). FSkk.

**Nedsatte udvalg****og kommissioner:** (formænd)**Økonomiudvalget:**

Borgmester Helmar Filtenborg.

**Stående udvalg:**

Det sociale udvalg: Fuldmægtig Børge Mogensen.

Udvalget for tekniske anliggender: Stationsmester Max Schmidt Müller.

Udvalget for faste ejendomme: Fuldmægtig Børge Mogensen.

Udvalget for kulturelle anliggender: Stadsbibliotekar Svend Esbech.

Udvalget for skolevæsen, undervisning m.v.: Gårdejer Hans Erik Nielsen.

**Andre udvalg og kommissioner:**

Børne- og ungdomsværn: Fuldmægtig Børge Mogensen.

Fritidskommission: Stadsbibliotekar Svend Esbech.

Ligningskommissionen: Borgmester Helmar Filtenborg.

Skolekommission: Fru Ingrid Christensen.

**Sekretær for byrådet:**

Kommunaldirektør Helge Refnov.

**Kommunens revision:**

Revisions- og Forvaltningsinstituttet A/S.

**Den kommunale administration:**

Kommunaldirektør: Helge Refnov.

**Sekretariat:**

Fuldmægtig: Bodil Klarskov.

**ØKONOMISK/ADMINISTRATIV FORVALTNING:****Bogholderi:**

Kommunebogholder: Mona Andersen.

Kommunekasse:

Fuldmægtig Hans Kurt Andersen.

**Skattekontor:**

Skatteinspektør: Jørgen Hobert.  
Pantefoged: Jørgen Hobert og  
Ebbe Schmidt, Henning Nielsen.

**Folkeregister:**

Overassistent Peter Jensen.

**KULTUREL FORVALTNING:****Afd. for fritid og kultur:**

Overassistent: Hanne Meilling.

**Skolevæsenet:**

Ledende skoleinspektør Niels Lade-  
foged.

**Biblioteksvæsenet:**

Ledende bibliotekar: John Rosen-  
gård, tlf. (03) 17 86 00.

**SOCIAL- OG SUNDHEDS-  
FORVALTNING:**

Socialinspektør: Bjarke Hansen.

**TEKNISK FORVALTNING:**

Kommuneingeniør: Bjørn Stampe  
Jørgensen.

**Bygningsinspektorat:**

Bygningsinspektør: Klaus Alsen.

**Brandvæsen:**

Brandinspektør: Bjørn Stampe Jør-  
gensen.

Vicebrandinspektør: Klaus Alsen.

**Civilforsvar:**

Civilforsvarsleder: Borgmesteren.  
Stedfortræder: Kommunaldirektø-  
ren.

**Værkerne:****El-værk:**

N.E.S.A.

**Vandværk:**

Vandværksbestyrer: Bjarne Larsen.(

**Levnedsmiddelkontrol:**

Frederikssund fælleskommunale  
levnedsmiddelkontrol, tlf. (03) 17 84 27

**Sociale institutioner, skoler m.v. i  
Ølstykke kommune:****Sociale institutioner:****Alderdoms- og plejehjem:**

Alderdomshjemmet, Frederiks-  
borgvej 29

Tlf. (03) 17 80 93

Bestyrer: Anna Christensen  
(6 pladser).

Plejehjemmet Solgården

M. P. Jensensvej 8, 3550 Slangerup

Tlf. (03) 33 48 50

Bestyrer: Poul Poulsen

(9 pladser)

**Skoler:****Kommunale folkeskoler:**

Toftehøjsskolen, Frederiksborgvej 3

Tlf. (03) 17 87 11

Ledende skoleinspektør: Niels Lade-  
foged

Svanholmsskolen, Roskildevej

Tlf. (03) 17 81 93

Skoleinspektør: Flemming Møller

Stengårdsskolen, Ølstykke

Tlf. (03) 17 80 60

Skoleinspektør: Peter Freund

Jørlunde skole, Frederiksborgvej 69

Tlf. (03) 17 82 12

Førstelærer: Ingeborg Olsen

Maglehøjsskolen, Skelbækvej 8

Tlf. (03) 17 63 30

Skoleinspektør: Peder Alsted Kri-  
stiansen

**Andre skoler:**

Ølstykke ungdomsskole

(Toftehøjsskolen)

Ungdomsskoleinspektør: Arne Søren-  
sen

**Ørbæk**

Rådhuset

Stationsvej 15

5853 Ørbæk

Tlf. (09) 33 11 55

Postgiro: 7 05 15 06

10—12, torsdag tillige 15—17,30

Kommunekode: 495

Amtskommune: Fyn

Retskreds: Nyborg

Politikreds: Nyborg

Skattekreds: Sydfyns

Vurderingskreds: Ørbæk-Ullerslev-  
Langeskov

Folketal 1/10-75: 6.580

Areal i ha: 13. 931,0

**Kommunevalget 5. marts 1974:**

Af 4.539 vælgere stemte 3.369, heraf  
3.344 gyldige stemmer. Stemmepro-  
cent: 74,22. A 830 (4), B 433 (2), C 290  
(1), V 1.509 (7), Z 282 (1), V1 564 (3),  
V2 465 (2), V3 243 (1), V4 228 (1). [V1+  
V2+V3+V4]. (C+V).

**Kommunalbestyrelsens  
15 medlemmer:**

Borgmester: Hansen, Laurits, gård-  
ejer. (V). FØ.

Viceborgmester: Nielsen, Henrik,  
gårdejer. (V). FT, PLM, FLI.



Andersen, Helmuth, arbejdsmand. (A). Ø, T, PLM, La.  
 Andersen, Jens, Postekspeditør. (V). So, T, Kult, Bø, Fri, Skk, FFRn, Bi, Sbi.  
 Bjørnø, Erling, fagforeningsformand. (A). FSo, FBø Li.  
 Hansen, Ove, fængselsbetjent. (A). Kult, PLM, FFri, Skk, Skn, Von Frn.  
 Jensen, Erik Korsbak, gårdejer. (V). Kult, Bø, Fri, FSkk, Sbi, Skn, So.  
 Rasmussen, Iver, landpost. (B). So, Bø, Fri, Skk.  
 Knudsen, Jens Bendix, landmand. (B). Ø, T, PLM, Skn, Kult.  
 Larsen, Leif, Grønbæk, murermester. (Z). T, Uns.  
 Nielsen, Karen, Sygehjælper. (A). So, Kult, Fri, Skk, Bi, Sbi, Uns.  
 Pedersen, Jens Jørgen, gårdejer. (V). Ø, Kult, PLM.  
 Rasmussen, Johannes, gårdejer. (V). So, T, PLM, Bø, Fri, Skk, Skn.  
 Stelling, Jørgen, dyrlæge. (V). T, FPLM.  
 Wibroe, Inger-Margrethe, godsfuldmægtig. (C). Ø, So, FKult, Bø, Li, Bi, Sbi, Skn.

### Nedsatte udvalg og kommissioner: (formænd)

#### Økonomiudvalget:

Borgmester, gårdejer Laurits Hansen.

#### Stående udvalg:

Det sociale udvalg: Fagforeningsformand Erling Bjørnø.

Udvalget for tekniske anliggender: Gårdejer Henrik Nielsen.

Udvalget for kulturelle anliggender: Godsfuldmægtig Inger-Margrethe Wibroe.

Planlægnings- og miljøudvalg: Dyrlæge Jørgen Stelling.

#### Andre udvalg og kommissioner:

Børne- og ungdomsværn: Fagforeningsformand Erling Bjørnø.

Fritidskommission: Fængselsbetjent Ove Hansen.

Ligningskommission: Gårdejer Henrik Nielsen.

Skolekommission: Gårdejer Erik Korsbak Jensen.

Fritidsnævn: Postekspeditør Jens Andersen.

Biblioteksudvalg: Godsfuldmægtig I.-M. Wibroe.

Ungdomsskolenævn: Lærer Bendt Guldborg.

Voksenundervisningsnævn: Overlærer Jørgen Mortensen.

Sekretær for kommunalbestyrelsen: Poul H. Rasmussen.

#### Kommunens revision:

Kommunernes Revisionsafdeling.

### Den kommunale administration:

#### ØKONOMISK/ADMINISTRATIV FORVALTNING:

Kommunaldirektør: Poul H. Rasmussen.

#### Bogholderi:

Kommunebogholder: Hans H. Knudsen.

#### Skattevæsen:

Skatteinspektør: Sv. O. Jensen.

#### SUNDHEDS- OG SOCIALFORVALTNING:

##### Socialvæsen:

Socialinspektør: Claes Andersen.

#### TEKNISK FORVALTNING:

Kommuneingeniør: S. Kramer Nielsen.

#### Brandinspektorat:

Brandinspektør: S. Kramer Nielsen.

#### Civilforsvar:

Civillforsvarsleder: Borgmester Laur. Hansen.

#### KULTUREL FORVALTNING:

##### Skolevæsenet:

Ledende skoleinspektør: Ole Linaa Sørensen.

Ungdomsskoleleder: Lærer Henning Sørensen og Benny Andreasen.

##### Biblioteksvæsenet:

Ledende bibliotekar: Ingrid Bjerg Gørgesen.

### Sociale institutioner, skoler m. v. i Ørbæk kommune:

#### Sociale institutioner:

Alderdoms- og plejehjem:  
 Rosengården, Kløvervej 1  
 5853 Ørbæk. Tlf. (09) 33 14 54  
 Bestyrer: Bodil Jensen  
 (39 pladser)

**Børne-, ungdoms- og forsorgs-**  
**institutioner:**

Skolehjemmet »Æblegården«  
Æble, Refsvindinge, 5800 Nyborg  
Tlf. (09) 33 11 88

Forstander: Martin Trøndheim  
(12 pladser)

**Skoler:****Kommunale folkeskoler:**

Frørup Centralskole, 5871 Frørup  
Tlf. (09) 37 13 60

Ledende skoleinspektør: Ole Linnaa  
Sørensen.

Herrested skole, 5862 Herrested  
Tlf. (09) 98 16 13

Skoleinspektør: E. Gyde Hansen

Juulskovskolen, Refsvindinge  
5800 Nyborg Tlf. (09) 33 14 87

Skoleinspektør: H. F. Jensen.

Svindinge skole, Svindinge  
5853 Ørbæk.

Tlf. (09) 33 16 55

Skoleinspektør: Hans G. Larsen

Ørbæk skole, 5853 Ørbæk

Tlf. (09) 33 16 54

Skoleinspektør: Vagn Schjelde

**Private skoler:**

Refsvindinge Friskole

Refsvindinge, 5800 Nyborg

Tlf. (09) 33 12 29

Skoleleder: Ole Nikolajsen

**Aabenraa****Rådhuset**

6200 Aabenraa

Tlf. (04) 62 12 00

Postgiro: 1 05 21

**Borgmesterkontor:**

Rådhuset

6200 Aabenraa

Tlf. (04) 62 12 00

9—13

**Folkeregister: Rådhuset****Skattekontor:**

H. P. Hanssensgade 5

6200 Aabenraa

Tlf. (04) 62 12 00

9—13

**Socialkontor:**

Nygade 63

6200 Aabenraa

Tlf. (04) 62 12 00

10—13

**Sygesikringskontor:**

Nygade 63

6200 Aabenraa

Tlf. (04) 62 12 00

9—13

**Teknisk forvaltning:**

Rådhusets annek

6200 Aabenraa

Tlf. (04) 62 12 00

11—13

**Skoleforvaltning:**

Rådhusets annek

6200 Aabenraa

Tlf. (04) 62 12 00

9—13

**Civilforsvarskontor:**

Rådhusets annek

6200 Aabenraa

Tlf. (04) 62 12 00

11—13

**Havnekontor:**

Sydhavn

6200 Aabenraa

Tlf. (04) 62 25 14

**Kommunekode: 545****Amtskommune: Sønderjylland****Retskreds: Aabenraa****Politikreds: Graasten****Skattekreds: Aabenraa****Vurderingskreds: Aabenraa amts nor-**  
**dre**

Folketal 1/10-75: 20.907

Areal i ha: 12.808

**Kommunevalget 5. marts 1974:**

Af 14.241 vælgere stemte 9.864, heraf  
9.761 gyldige stemmer. Stemmepro-  
cent: 69,3. A 3.711 (9), B 429 (1), C  
778 (2), E 113 (0), F 216 (0), M 245 (0),  
Q 265 (0), S 910 (2), V 1.762 (5), Z  
1.086 (2), Liste Æ 246 (0). (B+C+V).

**Kommunalbestyrelsens****21 medlemmer:**

Borgmester: Larsen-Ledet, Camma.  
(A). FØ, FH, Bra, FC, FLI.

1. viceborgmester: Schmidt, Jep, gård-  
ejer (S). Ø, Byp.

2. viceborgmester: Terp-Nielsen, Jens,  
direktør. (V). Ø, FByp.

Bladt, Thomas, kasernearbejder. (A).  
T, Fri, Skk.

Christensen, Gustav, forretningsfører.  
(A). H, By.

Hansen, Aksel, fuldmægtig. (A). Kult,  
By.

Knudsen, Anna, kollektør. (A). So,  
Kult, Bø, Fri, Skk, Bo.

Hannibal, Karlo, maskinarbejder. (A).  
So, H, Bø, C.

Hoff, Dycke, distriktsmontør. (A). Ø,  
FT.

Johansen, Georg, afdelingsformand.  
(A). Ø, FSo, T, FBø, FBo.

Hansen, Frede Uldall, halvbestyrer.  
(A). Kult, By.

Barsøe, Poul, direktør. (C). Ø, Fuk,  
H, Su.

Kragfeldt, Ib. (C). By.

Asmussen, Jes P. (B). UK, H.

Nissen, Hans Jürgen, lektor. (S). So,  
T, Kult.

Jessen, Jørgen, gårdejer. (V). Ø, T,  
Bra, C.

Albrechtsen, Nora, fru. (V). So, By,  
Bø, So.

Bill J. Jes, gårdejer. (V). Kult, H.

Boesgaard, Mogens, konsulent. (V).  
So, T, Bra, Bø.

Hansen, Kjella, vejassistent. (Z). So,  
H.

Wissing, Bent, lærer. (Z). T.

Asmussen, Jes P. (B). UK, H.

## Nedsatte udvalg

### og kommissioner: (formænd)

#### Økonomiudvalget:

Borgmester Camma Larsen-Ledet.

#### Stående udvalg:

Det sociale udvalg: Afdelingsformand  
Georg Johansen.

Udvalget for tekniske anliggender:

Distriktsmontør Dycke Hoff.

Udvalget for faste ejendomme:

Udvalget for kulturelle anliggender:  
Direktør Paul Barsøe.

Havneudvalget: Borgmester Camma  
Larsen-Ledet.

Byplan- og miljøudvalg: Direktør Jens  
Terp-Nielsen.

#### Andre udvalg og kommissioner:

Brandkommission: Politimesteren

Børne- og ungdomsværn: Afdelings-  
formand Georg Johansen.

Civilforsvarskommission: Borgmester  
Camma Larsen-Ledet.

Fritidskommission: Falle Jørgensen.

Ligningskommission: Redaktør Cle-  
ment Larsen-Ledet.

Skolekommission: Anna Knudsen.

Bolligkommission: Afdelingsformand  
Georg Johansen.

#### Sekretær for kommunalbestyrelsen:

Erik Haugbølle.

#### Kommunens revision:

Kommunernes Revisionsafdeling.

## Den kommunale administration:

Kommunaldirektør: Erik Haugbølle.

#### Borgmesterkontor:

Fuldmægtig: Kaj Autzen.

Personale- og lønningskontor:

Fuldmægtig: Børge Jacobsen.

Ejendomsbeskatning: Vakant

## ØKONOMISK/ADMINISTRATIV FORVALTNING:

#### Bogholderi og kasse:

Kommunebogholder: Otto Jacobsen.

Budget- og regnskabsafdeling: Fuld-  
mægtig: Martha Sørensen.

Arbejdsgiverkontrol: Fuldmægtig.  
Chr. Th. Schmidt.

#### Skattekontor:

Skatteinspektør: Jes Bentsen.

#### Folkeregister og personregister:

(Herunder tillige vielseskontor)

Fuldmægtig: Johs. Jørgensen.

## SOCIAL- OG SUNDHEDS- FORVALTNING:

Socialinspektør: Fr. Mørck.

Souschef, fuldmægtig: Aksel Han-  
sen.

Fuldmægtige:

H. Christensen.

K. Lauritzen.

Sundhedsplejersker:

Fru Ellen Olsen.

Anna Hansen.

Inger Bak Sørensen.

#### Omsorg:

Omsorgskonsulent: Axel Larsen.

## TEKNISK FORVALTNING:

#### Stadsingenlørers kontor:

Stadsingeniør: S. E. Gundestrup.

#### Sekretariat:

Fuldmægtig: Sv. Aa. Faaborg.

**Ingeniøraftdeling:**

Afdelingsingeniør: H. Hagerup.  
Ingeniører:

H. E. Jensen.  
Bent Sparholt.

**Bygningsinspektorat:**

Bygningsinspektør: S. E. Gundestrup.

Afdelingsarkitekt: K. A. Flade.

**Arkitektkontor:**

Afdelingsarkitekt: Ingv. Callesen.

**Brandinspektorat:**

Brandinspektør: H. E. Asmussen.

**Civilforsvar:**

Civilforsvarsleder: B. Riis-Nielsen.

**Stadsgartnerens kontor:**

Stadsgartner: Claus Thomsen.

**Værkerne:****Vandværk:**

Værkleder: Ing. P. Langkilde.

**Havnevæsenet:**

Havneingeniør: S. E. Gundestrup.  
Havnemester: A. Mathiesen.

**SKOLEFORVALTNING:**

Skoledirektør: Arnfred Bitsch.

Fuldmægtig: Hans Andresen.

Leder af ungdomsundervisningen:  
Aage Skærbæk Marcussen.

Skoelæge: Chr. Th. Schmidt.

Skolepsykolog: Carl E. Nyhuus.

Undervisningscentret for handicappede.

Pædagogisk leder: Peter Petersen —

Skoletandklinikchef: C. Øland Larsen.

**Biblioteksvæsenet:**

Overbibliotekar: Gustav Auring.

**Levnedsmiddelkontrol:**

Stadsdyrlæge: J. M. Bagge.

**Sociale institutioner, skoler m. v. i Aabenraa kommune:****Sociale institutioner:****Alderdoms- og plejehjem:**

Alderdomshjemmet »Brunnshave«  
Persillegade 6-8, tlf. (04) 62 21 09  
Forstanderinde: Dagny Larsen

Alderdoms- og plejehjemmet  
Grønnegården

Langrode, tlf. (04) 62 47 07

Forstander: B. Dusgaard Nielsen

Stubbæk alderdomshjem

Tlf. (04) 66 34 13

Forstanderinde: Marie C. Callesen

Kollektivhuset

Frydendal 11,

Tlf. 62 61 02

Forstander: E. Neumann

**Børne-, ungdoms- og forsorgsinstitutioner:**

Bramsbjergskolen

Posekærsvvej, tlf. (04) 62 16 47

Leder: K. A. Folman

Skolehjemmet, (16 drenge og piger)

Kystvej 22

Forstander: P. Jensen

Aabenraa børnehjem

(26 børn 2-16 år)

Bjerggade, tlf. (04) 62 30 03

Leder: H. P. Holm Christiansen

**Skoler:****Kommunale folkeskoler:**

Løjt Kirkeby folke- og realskole

Tlf. (04) 62 72 15

Skoleinspektør: E. Gotthelf

Skolen i Nygade

Tlf. (04) 62 36 22

Skoleinspektør: Aage Hansen

Rugkobbelskolen

Tlf. (04) 62 11 60

Skoleinspektør: Jørn Hove Thomsen

Brundlundskolen

Tlf. (04) 62 48 50

Skoleinspektør: Otto W. Eriksen

Stubbæk skole

Tlf. (04) 66 33 45

Skoleinspektør: K. Kristensen

**Gymnasier:**

Aabenraa statsskole

Fortalle 14, tlf. (04) 62 23 11

Rektor: Vakant

Deutsches Gymnasium für Nord-

schleswig (privat)

Svinget 26-28, tlf. (04) 62 26 36

Rektor: Dr. phil. Karl Heinz Sass

**Private skoler:**

Deutsche Schule Apenrade

Svinget 13-15 tlf. (04) 62 20 08

Rektor: P. J. Sönnichsen

**Andre skoler:**

Specialarbejderskolen Sønderjylland

Kallemosen 20

Tlf. (04) 62 47 80

Forstander: Bent Nielsen.

Aabenraa Børnehaveseminarium  
Dronning Margrethes Vej  
Tlf. (04) 62 11 46  
Forstander: Jørgen R. Storgaard

Aabenraa Købmandsskole  
Dronning Margrethes Vej 6-10  
Tlf. (04) 62 22 85  
Forstander: Helge C. Vosgerau

Aabenraa tekniske Skole  
Tlf. (04) 62 14 60  
Forstander: P. A. Riis Olsen

Aabæk efterskole  
Tlf. (04) 62 50 63  
Forstander: Mogens Thyge Jensen

## Aabybro

Elmevej 2  
9440 Aabybro  
Tlf. (08) 24 13 33  
Postgiro: 5 31 91

**Borgmesterkontor:**

**Kommunekontor:**

**Folkeregister:**

**Socialkontor:**

**Kulturel forvaltning:**

10—13, torsdag tillige 15—10, lørdag  
lukket

**Skattekontor:**

**Teknisk forvaltning:**

Kattedamsvej 25

9440 Aabybro

Tlf. (08) 24 13 33

10—13, torsdag tillige 15—18, lørdag  
lukket

**Kommunekode:** 849

**Amtskommune:** Nordjylland

**Retskreds:** Nørresundby

**Politikreds:** Nørresundby

**Skattekreds:** Brønderslev

**Vurderingskreds:** Løkken-Vrå-Aaby-  
bro.

**Folketal 1/10-75:** 10.434

**Areal i ha:** 17.087,3

**Kommunevalget 5. marts 1974:**

Af 6.427 vælgere stemte 4.732, heraf  
4.682 gyldige stemmer. Stemmeper-  
cent: 73,6. A 1.132 (4), B 757 (3), C  
231 (1), M 261 (1), V 1.312 (5), Z 494  
(2), J1 245 (1), J2 159 159 (0), L 91 (0).

[J1+J2] og [M1+M2+M3+M4+M5] og  
[V1+V2+V3+V4+V5]. (B+V1-5).

## Kommunalbestyrelsens 17 medlemmer:

Borgmester: Jørgensen, Jørgen. (V).  
FØ.

Viceborgmester: Larsen, Andreas,  
husmand. (B). E, Li.

Eskildsen, Thorkild, ejendomsmægler.  
(Z). So, H, Bø, Li, FER+In.

Jacobsen, Aage Bjørn. (A). FT, H.  
Jensen, Gudrun Kronborg, husmoder.  
(V). So, Kult, Bø, Fri, Skk, Uns.

Jensen, Gunnar Ravn, kontorbestyrer.  
(A). E, Li.

Jensen, Jens Arne, gårdejer. (V). T,  
E, FH, Li, Er+In.

Kristensen, Svend Aage, kaptajn. (V).  
Ø, FKult,.

Larsen, Else, husmoder. (A). FSo, FBø.  
Nielsen, Aage, handelsmand. (V). Ø,  
E, Er+In, Frn.

Nielsen, Hans, direktør. (J1). So, Kult,  
Bø, In, FSkk.

Nielsen, Viggo Anton, kørelærer. (Z).  
Kult.

Olsen, Ole Koefod, vognmand. (B). Ø,  
So, T, Bø, Fri, Skk, Er+In, Von.

Pedersen, Dørge, gårdejer. (B). T,  
Kult.

Rasmussen, Ib Chr., kaptajn. (M). So,  
Kult, Bø, Er+In.

Rasmussen, Jørgen, overtelegrafist.  
(C). T, FE.

Winther, Knud, faktor. (A). Ø, So,  
Kult, Bø, Fri, Er+In, FUns.

## Nedsatte udvalg og kommissioner: (formænd)

**Økonomiudvalget:**

Borgmester Jørgen Jørgensen.

**Stående udvalg:**

Det sociale udvalg: Husmoder Else  
Larsen.

Udvalget for teknisk anliggender:  
Aage Bjørn Jacobsen.

Udvalget for faste ejendomme: Over-  
telegrafist Jørgen Rasmussen.

Udvalget for kulturelle anliggender:  
Kaptajn Svend Aage Kristensen.

Havneudvalget: Gårdejer Jens Arne Jensen.

Planlægningsudvalg: Jørgen Jørgensen.

Andre udvalg og kommissioner:

Børne- og ungdomsværn: Husmoder Else Larsen.

Fritidskommission: Chr. Jensen.

Ligningskommission: Andreas Larsen.

Skolekommission: Direktør Hans Nielsen.

Erhvervs- og initiativudvalg: Ejen-  
domsmægler Thorkild Eskildsen.

Ungdomsskolenævn: Faktor Knud Winther.

Voksenundervisningsnævn: Alice Justesen.

Sekretær for kommunalbestyrelsen:

Kæmner: Sv. Langer Jensen.

Kommunens revision:

Revisionsaktieselskabet af 1/12 1962,  
Aalborg.

**Den kommunale administration:**

Kommunaldirektør: Administrations-  
chef Sv. Langer Jensen.

**ØKONOMISK/ADMINISTRATIV  
FORVALTNING:**

Kommunebogholder:  
Arne Bruhn Nielsen.

Skatteinspektør:  
Bjarne Bach Larsen.

Sekretariatschef:  
Svend Langer Jensen, kæmner.

**SOCIAL OG SUNDHEDS-  
FORVALTNING:**

Sv. Erik Labæk, socialinspektør.

**TEKNISK FORVALTNING:**

Kommuneingeniør: Johs. Nielsen.

Bygningsinspektorat:

Bygningsinspektør: Johs. Nielsen.  
Konstruktør: John Nielsen.

Brandinspektorat:

Brandinspektør: Jørgen Albæk.

Civillforsvar:

Civillforsvarsleder: Knud Hansen.

**KULTUREL FORVALTNING:**

Skolevæsenet:

Skoleinspektør: Carl Jensen Abild-  
gård.

Ungdomsskoleinspektør:

Kjeld Svendsen.

**Biblioteksvæsenet:**

Bibliotekar: Inge Kierulff.

**Levnedsmiddelkontrol:**

Stadsdyrlæge: Under Aalborg.

**Sociale institutioner, skoler m. v. i  
Aabybro kommune:**

**Sociale institutioner:**

**Alderdoms- og plejehjem:**

Aabybro alderdomshjem

Aabybro

Tlf. (08) 24 11 67 - 12 pladser

Bestyrerinde: Irene Jensen

Biersted alderdomshjem

Biersted, Aabybro

tlf. (08) 26 80 91 - 17 pladser

Bestyrerinde: Betty Laursen

Birkelse hvilehjem

Birkelse, 9440 Aabybro

tlf. (08) 24 31 33 - 7 pladser

Bestyrerinde: Johanne Jensen

**Skoler:**

**Kommunale folkeskoler:**

Biersted centralskole

Biersted, 9440 Aabybro

tlf. (08) 26 80 26

Skoleinspektør: Arne Østergård  
Mortensen

Gjøl skole

9440 Aabybro

Tlf. (08) 15 64 11 nr. 163

Førstelærer: P. E. Balsby

Nørhøne skole

9430 Vadum

tlf. (08) 26 84 25

Skoleinspektør: J. Mathiasen

Vedsted centralskole

9440 Aabybro

tlf. (08) 24 41 11 nr. 136

Skoleinspektør: Anders Mogensen

Aabybro centralskole

9440 Aabybro

tlf. (08) 24 13 45

Ledende skoleinspektør: Carl Abild-  
gård

**Private skoler:**

Aabybro realskole

9440 Aabybro

tlf. (08) 24 10 33

Skolebestyrer: J. Nørsøller

**Andre skoler:**

Aabybro kommunale ungdomsskole

9440 Aabybro

Tlf. (08) 24 13 33

Leder: Kjeld Svendsen

Aabybro ungdomsskole

9440 Aabybro

Tlf. (08) 24 11 12

Forstander: Karlo Jensen

## Aakirkeby

Ravnsgade 5  
3720 Aakirkeby  
Tlf. (03) 97 47 47  
Postgiro: 57 03

9—12 og 14—15,30, torsdag til 18, onsdag lukket

**Kommunekode:** 409  
**Amtskommune:** Bornholm  
**Retskreds:** Rønne  
**Politikreds:** Rønne  
**Skattekreds:** Bornholm  
**Vurderingskreds:** Nexø - Aakirkeby  
**Folketal 1/10-75:** 7.451  
**Areal i ha:** 18.635,7

### Kommunevalget 5. marts 1974:

Af 5.027 vælgere stemte 3.544, heraf 3.493 gyldige stemmer. Stemmepercent: 70,5. A 1.039 (6), B 145 (0), C 263 (1), F 78 (0), K 34 (0), M 40 (0), V 1.531 (9), Z 333 (1), (C+V) og F+K).

### Kommunalbestyrelsens 17 medlemmer:

Borgmester: Jensen, Aksel, gårdejer. (V). FØ, FC, PLM.

1. viceborgmester: Alsing, Robert, dyrlæge. (V). Ø, FPLM.

2. viceborgmester: Andersen, Aksel, fagforeningsformand. (A). Ø, FT, PLM.

Alstrup, Kjeld, overlærer. (V). T, Li, Appel, Edith, husmoder (V). Ø, FSo, FBø.

Boss, Kaj, smedemester. (V). T, Bra. Grønnegaard, Edith, husmoder. (A). So, Bø.

Holm, Mogens, gårdejer. (V). So, Bø. Jensen, Robert, portør. (A). T, Bra. Jørgensen, Poul, gårdejer. (C). So, PLM, Bø.

Munch, Jens Ole, gårdejer. (V). T, Kult, Fri, Skk.

Nielsen, Frede, gårdejer. (V). Kult, Fri, FSkk.

Nielsen, K. O., skovfoged. (A). Ø, FKult, Fri, FSkk.

Olsen, Bjarno, bogholder. (A). Kult, Fri Skk.

Olsen, Flemming Nymark, kontorassistent. (Z). PLM, Bra.

Pedersen, Poul Bjerrum, viceskoleinspektør. (A). So, Bø.

Viborg, Grethe, husmoder. (V). Kult, C Fri, Skk.

### Nedsatte udvalg og kommissioner: (formænd)

**Økonomiudvalget:**  
Borgmester, gårdejer Aksel Jensen.

**Stående udvalg:**  
Det sociale udvalg: Husmoder Edith Appel.

Udvalget for tekniske anliggender: Fagforeningsformand Aksel Andersen.

Udvalget for kulturelle anliggender: Skovfoged K. O. Nielsen.

Planlægnings- og miljøudvalget: Dyrlæge Robert Alsing.

**Andre udvalg og kommissioner:**  
Brandkommission: Politimester P. Kjalke.

Børne- og ungdomsværn: Husmoder Edith Appel.

Civilforsvarskommission: Borgmester, gårdejer Aksel Jensen.

Fritidskommission: Fru Kirsten Sonne. Ligningskommission: Fhv. gårdejer Markus Hansen.

Skolekommission: Skovfoged K. O. Nielsen.

Skovudvalget: P. Bjerrum Pedersen.

**Sekretær for kommunalbestyrelsen:**  
Kommunaldirektør: Leif Christensen.

**Kommunens revision:**  
Kommunernes revisionsafdeling.

### Den kommunale administration:

Kommunaldirektør: Leif Christensen.

### ØKONOMISK/ADMINISTRATIV FORVALTNING:

Kasse/bogholderi og restancekontor:  
Afdelingsleder: P. A. M. Eriksen.

Skattekontor:  
Afdelingsleder: Mogens Anker.

Folkeregister:  
Assistent: Karen Ipsen.

**Socialkontor:**

Afdelingsleder: Werner Hansen.

**Sekretariatet:**

Afdelingsleder: Hanne Jensen.

**TEKNISK FORVALTNING:**

Kommuneingeniør: Jan Harvest.

**Brandinspektorat:**

Brandinspektør: Helge Jensen.

**Civilforsvar:**

Civilforsvarsleder: Kommuneingeniøren.

**KULTUREL FORVALTNING:****Skolevæsen:**

Ledende skoleinspektør: Birthe Juel Jensen.

Ungdomsskoleinspektør: Kield Christiansen.

Skolebibliotekskonsulent: Kurt-Henning Pedersen.

**Biblioteksvæsen:**

Ledende bibliotekar: Kjeld Alstrup.

**Sociale institutioner, skoler m. v. i Aakirkeby kommune:****Alderdoms og plejehjem:**Nylars Alderdomshjem  
3720 Aakirkeby, tlf. (03) 97 22 35  
20 pladser

Bestyrerinde: Edith M. Ipsen

De gamle Hjem  
Præstevænget, 3720 Aakirkeby  
Tlf. (03) 97 44 15 - 41 pladser  
Bestyrerinde: Inge Eriksen**Børnehaver:**Børnehaven på Syrenvej  
Leder: Valborg Blangshøj**Skoler:****Kommunale folkeskoler:**Aaker skole, 3720 Aakirkeby  
Tlf. (03) 97 43 73  
Skoleinspektør: Birthe Juel-JensenAakirkeby skole, 3720 Aakirkeby  
Tlf. (03) 97 41 81

Skoleinspektør: Poul Frøedich

Vestermarie skole, 3700 Rønne

Tlf. (03) 99 90 97

Skoleinspektør J. Kock-Hansen

Pedersker skole, 3720 Aakirkeby

Tlf. (03) 97 80 74

Skoleinspektør: E. N. Pedersen

**Andre skoler:**

Bornholms Højskole

Tlf. (03) 97 40 77

Forstander: Kjeld Hansen

Davidskolen

Bornholms kristne friskole

Tlf. (03) 97 50 40

Skoleleder: Herluf Lübker

**Aalborg**

Boulevarden 13

9100 Aalborg

Tlf. (08) 12 88 00

Postgiro: 16.600

**Øvrige adresser:**Se under de enkelte  
magistratsafdelinger**Kommunekode: 851****Amtskommune: Nordjylland****Retskreds: Aalborg****Politikreds: Aalborg****Skattekreds: Aalborg****Vurderingskreds: Aalborg****Folketal 1/7-75: 154.393****Areal i ha: 56.865,1****Kommunevalget 5. marts 1974:**

Af 107.360v ælgere stemte 64.774, heraf 64.359 gyldige stemmer. Stemmepercent: 60,33. A 33.919 (17), B 2.137 (1), C 8.968 (5), E 1.212 (0), F 2.023 (1), K 2.409 (1), M 812 (0), Q 1.931 (1), V 6.191 (3), Z 4.638 (2), Æ 119 (0). (B+E) og (C+V).

**Byrådets 31 medlemmer:****Borgmester: Andersen, Marius, (A). FC.**

1. viceborgmester: Christiansen, Robert, viceborgmester. (A). F, FH.

2. viceborgmester: Worm, Erik, grosserer. (C). F, Bu.

Andersen, Knud, opmåler. (A). So, FT, Bø.

Brusgaard, Hans, rådmand. (C). FByr. Christensen, Sigfred, grosserer. (V). Bu, H.

Conradsen, N. A., overlærer. (A). So. Due, Tage, rådmand. (A). FBø.

Frandsen, J. Aa. Nøhr, grosserer. (Z). Bu.

Groes, Mette, socialrådgiver. (A). Bu, Skk.

Helenius, Niels Aage, overassistent. (A). Bu, F, H, Fri.

Hüttel-Sørensen, K. P., forstander. (A). Bu, FSo, Kult, Bø, Skk.

Jensen, Henning G., lærer. (A). Kult, Fri.



Jensen, Ole, sparekassekonsulent. (A). T, Skk.

Jensen, Søren, gårdejer. (V). T, Johansen, Niels Hjort, skoleinspektør. (B). T.

Kanstrup, Anton, rejsesekretær. (K). Kult.

Kjær, Kaj, typograf. (A). Kult, H, Skk.

Klitgaard, Harald, fabrikant. (C). T, H.

Larsen, Henning, rådmand. (V). Fri, Skk.

Ludvigsen, Erik, lektor. (A). FKult, FFri, FSkk.

Mikkelsen, Anna, Husmoder. (A). So, Bra, Bø.

Madsen, Carlo, entreprenør. (A). T, FF, Bra, FLi.

Nielsen, Holger P., rådmand. (A). FBra, C.

Nielsen, Poul Erik, ungdomskoleinspektør (A). T, F.

Pejstrup, Lise, lærer. (Z). F.

Simonsen, Johs. Sigård, ekspedient. (Q). So, Kult, Bø.

Sørensen, N. Møller, arbejdsformidler. (F). So.

Toft-Vandborg, Jørgen, direktør. (A). FBu, H.

Tyrrestrup, Jes, el-installatør. (C). F, Kult, Bra, C, Skk.

Vang, Helga, husmoder. (C). So, Bø.

#### Magistraten:

Borgmester Marius Andersen, rådmand Hans Brusgaard, rådmand, Tage Due, rådmand Henning Larsen, og rådmand Holger P. Nielsen.

Borgmesteren for magistratens 1. afdeling og rådmændene for de respektive magistratsafdelinger administrerer følgende områder af kommunens forvaltning:

#### 1. afdeling:

Bestyrelsen af de almindelige økonomiske anliggender, herunder al budgetlægning af kommunens aktiver og passiver samt af kasse- og regnskabsvæsenet, kommunens lønnings- og pensionsvæsen, den kommunale statistik, folkeregistret,

samt skatte- og afgiftsvæsenet. Endvidere henhører under denne afdeling det almindelige tilsyn med kommunens forvaltning, sager vedrørende styrelsesvedtægten, administration af kommunens ejendomme og endelig alle kommunale anliggender og øvrighedsforretninger, som ikke ifølge styrelsesvedtægten, ved byrådsbeslutning eller ved beslutning af magistraten er henlagt under andre af magistratens forvaltningsafdelinger.

#### 2. afdeling:

Rådmand: Hans Brusgaard.

Afdelingen administrerer følgende områder af kommunens forvaltning: Byplanlægningen, gade- og vejvæsenet, bro- og kloakarbejder, rensningsanlæg, vandløb, offentlige toiletter, den offentlige belysning, byens opmåling og nivellerung, bygningstvæsenet, arkitektafdelingen, begravelsesvæsenet, parker og andre fritidsanlæg.

Endvidere henhører under denne afdeling den overordnede miljømæssige opgaver, der har tilknytning til afdelingens forannævnte arbejdsområder.

#### 3. afdeling:

Rådmand: Tage Due

Afdelingen administrerer følgende områder af kommunens forvaltning: Social- og sundhedsforvaltningen samt

Det kommunale køkken.

#### 4. afdeling:

Rådmand: Henning Larsen

Afdelingen administrerer følgende områder af kommunens forvaltning: Det almindelige skolevæsen og al undervisning og uddannelse i øvrigt, biblioteksvæsenet og alle øvrige kulturelle anliggender. Endvidere henhører under denne afdeling alle sager vedrørende fritidsforanstaltninger for foreninger m.v. samt administration af fritidsloven iøvrigt.

## 5. afdeling:

Rådmand: Holger P. Nielsen.  
Afdelingen administrerer følgende områder af kommunens forvaltning: Kommunens driftsvirksomheder og forsyning med elektricitet, varme, vand og gas, renovationsvæsenet med forbrændingsanstalter samt brandvæsenet og civilforsvaret. Endvidere henhører under denne afdeling hygiejnisk forvaltning (levnedsmiddelkontrol m.v.) samt de miljømæssige opgaver, der ikke er henlagt til nogen anden afdeling.

### Nedsatte udvalg og kommissioner: (formænd)

## Stående udvalg:

## Budgetudvalget:

Budgetudvalget: Direktør J. Toft-Vandborg.

Det sociale udvalg: Forstander K. P. Hüttel-Sørensen.

Udvalget for tekniske anliggender: Opmåler Knud Andersen.

Udvalget for kulturelle anliggender: Lektor Erik Ludvigsen.

Havneudvalget: Viceborgmester Robert Christiansen.

Udvalget for kommunale forsyningsvirksomheder: Entreprenør Carlo Madsen.

## Andre udvalg og kommissioner:

Brandkommission: Rådmand Holger P. Nielsen.

Børne- og ungdomsværn: Rådmand Tage Due.

Civilforsvarskommission: Borgmester Marius Andersen.

Fritidskommission: Lektor Erik Ludvigsen.

Ligningskommission: Entreprenør Carlo Madsen.

Skolekommission: Lektor Erik Ludvigsen.

Sekretær for kommunalbestyrelsen:  
Cand. jur. V. Krogager.

Kommunens revision:  
Kommunernes revisionsafdeling.

## Den kommunale administration:

Magistratens 1. afdeling:

Administrationsbygningen  
Boulevarden 13, 1.  
9100 Aalborg  
tlf. (08) 12 88 00  
9—15, torsdag tillige 15—18

## Borgmester:

Marius Andersen.  
Træffetid: tirsdag 10—12, torsdag  
10—12 og 15—17.

Juridisk forvaltning:

Juridisk direktør: Cand. jur. N. O. Herslund.  
Byrådssekretær: Cand. jur. V. Krogager.

## Byrådssekretariatet:

Kontorchef: Svend Andersen.

## Borgmesterkontoret:

Kontorchef: Aage Jørgensen.

## Løn- og personalekontoret:

Kontorchef: B. Møller Knudsen.

## Initiativudvalgets sekretariat:

Gl. Torv, 9000 Aalborg  
tlf. (08) 13 22 11  
Sekretariatschef: Jørgen Skov.

## Ejendomsadministrationen:

C. W. Obels Plads 16, 9000 Aalborg  
tlf. (08) 13 20 22  
Ejendomsadministrator Carlo Christensen.

## Lokalkontorerne:

Kontortider: 9—15, torsdag tillige  
15—18, lørdag lukket.

## Lokalkontoret i Sulsted

9380 Vestbjerg  
tlf. (08) 26 13 00  
Kontorchef: N. Due Larsen.  
Distriktsingeniør: Niels Jensen.

## Lokalkontoret i Vodskov

Vodskovvej 27, 9310 Vodskov  
tlf. (08) 29 34 23  
Kontorchef: Erik Heden.  
Distriktsingeniør: Erik Jensen.

## Lokalkontoret i Gistrup

Mølletoften, 9260 Gistrup  
tlf. (08) 31 44 88  
Kontorchef: Aage Skytte.  
Distriktsingeniør: R. Decher.

## Lokalkontoret i Svenstrup

Egernvej 1, 9230 Svenstrup  
tlf. (08) 38 15 00  
Kontorchef: Jens Olesen  
Distriktsingeniør: K. Jansen.

## Aalborghallen

Vesterbro., 9000 Aalborg  
tlf. (08) 13 13 33.  
Direktør I. Blicher-Hansen

**Økonomisk forvaltning:**

- Økonomidirektør: Cand. oecon.  
E. Schrøder-Christensen.
- Økonomikontoret:  
Regnskabschef: Børge Frederiksen.
- Organisationskontoret:  
Kontorchef: Svend Ejvind Nielsen.
- Hovedbogholderiet:  
Kommunebogholder: C. Ejde Petersen.
- Kommunekassen:  
Postgirokonto: 10 600.  
Hovedkasserer: I. Lundager-Jensen.
- Folkeregisteret:  
Kontorchef: Poul Jensen.
- Inkassokontoret:  
postkonto: 16 600  
Kontorchef: F. Vedel Jensen.
- Statistisk kontor:  
Ekspeditionssekretær: Cand. oecon  
Sv. E. Rosendal.
- Forbrugsafgifter:  
Kontorchef: P. E. Schnack.
- Boligsikring:  
Kontorchef: A. Normark Andersen.
- Indkøbskontor:  
Overassistent: Erhard Jørgensen.
- Udviklingsafdeling:  
Projektleder: V. Thindahl.
- Skattevæsenet:  
Badehusvej 1C, 9100 Aalborg  
Tlf. (08) 13 60 22  
Skatteinspektør: Kaj Andersen.  
Viceskatteinspektør: Hedeman  
Thomsen.
- Huslejenævnet:  
Vesterbro 79, 9000 Aalborg  
Tlf. (08) 12 69 93  
Ekspeditionssekretær: Henning  
Madsen.

**Magistratens 2. afdeling:**

- Vesterbro 14, 9000 Aalborg  
Tlf. (08) 12 72 22  
Rådmand: Hans Brusgaard.  
Træffetid: tirsdag 10—12, torsdag  
10—12 og 16—17.
- Teknisk forvaltning:  
Juridisk/administrativt sekretariat:  
Sekretariatschef: Cand. jur. Victor  
Saabye.
- Planlægningssekretariatet:  
Overarkitekt: P. H. Båge.
- Stadsingeniørens kontor:  
Stadsingeniør: Cand. polyt. A. Skov  
Madsen.
- Saneringsadministrationen:  
Herunder sekretariat for boligkommissionen og erstatningsboligudvalget.  
Administrationschef: Evald Trud-slev.

Stadsarkitektens kontor:  
Stadsarkitekt: M. a. a. Knud Roh-brandt.

Stadsgartnerens kontor:  
Vesterbro 18, 9000 Aalborg  
Tlf. (08) 12 72 22  
Stadsgartner: Cand. hort. Johs. Jen-sen

Begravelsesvæsenet:  
Almenkirkegården  
Hasserisgade, 9000 Aalborg  
Tlf. (08) 13 54 33  
Kirkegårdsinspektør: Jens Jensen.

**Magistratens 3. afdeling:**

- Centralforvaltningen:  
Sønderbro 12, 9000 Aalborg.  
Tlf. (08) 12 41 33  
Rådmand: Tage Due  
Træffetid: Tirsdag kl. 10—12 samt  
torsdag kl. 10—12 og 16—17,30.
- Socialvæsenet:  
Socialinspektør: Chr. Petersen.  
Kontorchef: N. E. Christensen.
- Distriktskontor Vest:  
Rantzausgade 4, 9000 Aalborg.  
Tlf. (08) 12 53 88.  
Chef: Distriktskontorleder J. Deleu-ran.
- Distriktskontor Øst:  
Jyllandsgade 13, 9000 Aalborg  
Tlf. (08) 12 41 33.  
Chef: Distriktskontorleder Aage  
Christiansen.
- Distriktskontor Nord:  
Torvet 5, 9400 Nørresundby.  
Tlf. (08) 17 21 11.  
Chef: Distriktskontorleder H. H.  
Deleuran.
- Lokalkontor Svenstrup:  
9230 Svenstrup Jyll.  
Tlf. (08) 38 15 00
- Lokalkontor Gistrup:  
9260 Gistrup.  
Tlf. (08) 31 44 88.
- Lokalkontor Sulsted:  
9381 Sulsted.  
Tlf. 26 13 00
- Lokalkontor Vodskov:  
9310 Vodskov.  
Tlf. (08) 29 34 33.
- Forvaltningen af dagpenge/syge-sikring:
- Alle publikumshenvendelser rettes til henholdsvis distriktskontorer eller lokalkontorer hver for sit område. Den centrale administration er henlagt til centralforvaltningen, Sønderbro 12, Aalborg, tlf. (08) 12 41 33.

**Magistratens 4. afdeling:**

Hasserisvej 174, 9000 Aalborg  
tlf. (08) 12 61 44

Rådmand: Henning Larsen.  
Træffetid: Tirsdag 10—12, torsdag  
10—12 og 15—17.

**Børnetandpleje:**

Centralklinik og kontor:  
Karnersvej 7, 9000 Aalborg  
tlf. (08) 13 22 55.

8—15 på alle skoledage.  
Overtandlæge: N. U. Brams.

**Skolevæsenet:**

Hasserisvej 174, 9000 Aalborg  
tlf. (08) 12 61 44

Skoleinspektør: Cand. psych. Hjalmar Thomsen.

**Det nordjyske landsbibliotek:****Hovedbiblioteket:**

Ved Vor Frue Kirke, 9000 Aalborg  
tlf. (08) 12 22 77.  
Stadsbibliotekar: Birger Knudsen.

**Børnebibliotekernes kontor:**

Vesterbro 18  
Tlf. (08) 12 72 22

Ledende børnebibliotekar: Annelise Schellenberg.

**Aalborg historiske museum**

Algade 48, 9000 Aalborg  
tlf. (08) 12 40 67.

Museumsdirektør: Mag. art. Torben Witt.

**Nordjyllands kunstmuseum:**

Kg. Chr. allé, 9000 Aalborg  
Tlf. (08) 13 80 88.

Museumsdirektør: Mag. art. L. Rosstrup Bøyesen.

**Aalborg by-orkester:**

Aalborghallen, 9000 Aalborg  
tlf. (08) 13 19 55.

Kapelmester: Jens Schrøder.

**Magistratens 5. afdeling:**

Hjulmagervej 20, 9000 Aalborg  
tlf. (08) 13 83 11.

Rådmand: Holger P. Nielsen.  
Træffetid: Tirsdag 10—12, torsdag  
10—12 og 15—17. Helst efter forudgående aftale.

**Aalborg kommunes gasforsyning:**

Gasværksvej 28, 9000 Aalborg  
tlf. (08) 12 09 99.

Driftsdirektør: Civilingeniør Kurt Nielsen.

**Aalborg kommunes el- og varme-forsyning:**

Hjulmagervej 20, 9000 Aalborg  
tlf. (08) 13 83 11

Driftsdirektør: Civilingeniør Kaj Ove Jensen.

**Nørresundby kommunale elforsyning:**

Skansevej 90, 9400 Nørresundby  
tlf. (08) 17 39 77.

Direktør: A. Chr. Hansen.

**Aalborg kommunes vandforsyning:**

Sønderbro 53, 9000 Aalborg  
tlf. (08) 12 08 88.

Vandværksbestyrer: A. Jørgensen.

**Aalborg kommunes renovations-væsen:**

Over Kæret, 9000 Aalborg  
tlf. (08) 14 24 00

Driftsinspektør: P. E. Larsen.

**Aalborg civilforsvar:**

»Vissegård«, Vissevej 40, 9250 Gug  
tlf. (08) 14 11 44

Civilforsvarschef: A. P. Tage.

**Aalborg brandvæsen:**

Rantzegaade 6, 9000 Aalborg  
tlf. (08) 13 39 00.

Brandchef: S. H. Andersen.

**Aalborg kommunes hygiejniske forvaltning:**

Ollerupvej 8, 9000 Aalborg  
Tlf. (08) 13 94 33

Stadsdyrlæge: V. Torpet.

**Havnevæsenet:**

Vesterbro 104, 9000 Aalborg  
tlf. (08) 12 27 77.

Havnedirektør: Civilingeniør J. E. Kruhøffer.

**Sociale institutioner, skoler m.v. i Aalborg kommune:****Alderdoms- og plejehjem:**

Geriatisk afdeling  
Havrevangen 1, 9000 Aalborg

Tlf. (08) 12 13 11

150 pladser

Forstanderinde: Fru A. Klitgaard

**Geriatrisk dagcenter**

Havrevangen 1, 9000 Aalborg  
Tlf. (08) 12 13 11

40 pladser

Forstanderinde: Fru A. Klitgaard

**Alderdomhjemmet**

Annebergvej 6-8, 9000 Aalborg  
Tlf. (08) 12 08 00

105 pladser

Leder: Sygeplejerske fru Anna S. Ibsen

**Plejeafdelingen**

Kastetvej 3, 9000 Aalborg  
Tlf. (08) 12 97 24

20 pladser

Leder: Sygeplejerske frk. A. Hennings

**Plejehjemmet »Hasserishave«**

Thorsens Alle 1, 9000 Aalborg  
Tlf. (08) 18 20 87

38 pladser

Leder: Sygeplejerske fru A. Jørgensen

Plekehjemmet »Skalborglund«  
Nibevej 12, 9200 Skalborg  
Tlf. (08) 18 09 56  
43 pladser  
Leder: Sygeplejerske fru Rigmor Nielsen

Plekehjemmet »Otiungården«  
Otiungvej 7, 9000 Aalborg  
Tlf. (08) 18 07 62  
34 pladser  
Leder: Sygeplejerske fru E. Theil

Sct. Jørgens Stiftelse  
Sct. Jørgensgade 3, 9000 Aalborg  
Tlf. (08) 12 54 89  
18 pladser  
Leder: Sygeplejerske frk. K. Toft

Plejeafdelingen  
Grønlands Torv, 9000 Aalborg  
Tlf. (08) 14 07 80  
24 pladser  
Leder: Sygeplejerske fru Anna O. Gregersen

Alderdomshjemmet  
Rishøjsvej 109, 9000 Aalborg  
Tlf. (08) 12 13 11  
52 pladser  
Leder: Forstanderinde fru A. Klitgaard

Plekehjemmet »Elmely«  
Lindholmsvej 24, 9400 Nørresundby  
Tlf. (08) 17 04 11  
75 pladser  
Leder: Sygeplejerske fru K. Rasmussen

Plekehjemmet »Uttrupgaard«  
Hjerringvej 14, 9400 Nørresundby  
Tlf. (08) 17 03 28  
47 pladser  
Leder: Sygeplejerske frk. Inger Jensen

Alderdomshjemmet »Bøgelunden«  
Gunderupvej 9, 9260 Gistrup  
Tlf. (08) 33 32 09  
25 pladser  
Leder: Sygeplejerske fru Myrna Nielsen

De gamles hjem i Sulsted  
Sulsted Landevej 95, 9380 Vestbjerg  
9380 Vestbjerg  
21 pladser  
Tlf. (08) 26 11 45  
Leder: Frk. A. Frederiksen

De gamles hjem  
Bøgemarkvej 3-5  
9230 Svenstrup  
Tlf. (08) 38 10 72  
23 pladser  
Leder: Sygeplejerske fru Ester Pedersen

Alderdomshjemmet »Solgaarden«  
Lunborgvej 16, Tylstrup,  
9380 Vestbjerg  
Tlf. (08) 26 14 02  
22 pladser  
Leder: Fru Edel Bøss

Vodskov Alderdomshjem  
Vodskovvej 23, 9310 Vodskov  
Tlf. (00) 29 30 36  
16 pladser  
Leder: Sygeplejerske frk. M. Back

Alderdomshjemmet »Solvang«  
Sondermarken 1, 9430 Vadum  
Tlf. (08) 27 10 47  
20 pladser  
Leder: Fru Anna Hansen

Plekehjemmet »Smedegården«  
Smedegårdsvej 58, 9000 Aalborg  
Tlf. (08) 15 78 74  
57 pladser  
Leder: Sygeplejerske fru Birthe Munk Hansen

Plekehjemmet Skipper Klement  
Gl. Viborgvej 70, 9230 Svenstrup  
Tlf. (08) 38 30 11  
52 pladser  
Leder: Sygeplejerske fru Bertha Hjorth

Plejeafdelingen  
9520 Skørping  
Tlf. (08) 39 11 00  
10 pladser  
Leder: Overlæge dr. med. E. Strandgaard

»Lions Park Plekehjem«  
Vangen 66, 9400 Nørresundby  
Tlf. (08) 17 44 00  
39 pladser  
Leder: Sygeplejerske frk. A. M. Larsen

#### Kommunale døgninstitutioner:

Optagelseshjemmet Steenstrupvej 1,  
9000 Aalborg  
Tlf. (08) 12 08 67  
(26 børn 2-14)  
Leder: Niels A. Christensen

Søskendehjemmet »Vesterlund«  
Annebjergvej 71, 9000 Aalborg  
Tlf. (08) 13 46 20  
(30 børn 4-15 år)  
Leder: Chresten Jespersen Larsen

#### Skoler:

##### Kommunale folkeskoler:

Ajstrup skole  
9380 Vestbjerg  
Tlf. 26 10 36  
Førstelærer: Sv. Aa. Madsen

Alléskolen  
Østerallé  
Tlf. (08) 12 73 05  
Skoleinspektør: Edwin Larsen.

Annebjergvej skole  
Tlf. (08) 12 58 78  
Skoleinspektør: P. Fredberg

Byplanvejens skole  
9000 Aalborg  
Tlf. (08) 14 05 55  
Skoleinspektør: Bent Rasmussen

Ellidshøj skole  
9230 Svenstrup  
Tlf. 38 40 93  
Førstelærer: Erling Valbjørn

Ferslev centralskole  
9230 Svenstrup  
Tlf. 38 10 75  
Skoleinspektør: Kurt Jensen

Filstedvejens skole  
9000 Aalborg  
Tlf. 16 00 33  
Skoleinspektør: Merete Nørballe

Fjellerad skole  
9260 Gistrup  
Tlf. 33 32 90  
Skoleinspektør: Bent J. Jensen.

Frejlev skole  
Frejlev, 9000 Aalborg  
Tlf. 19 11 40  
Skoleinspektør: Fr. Hansen

Frydendal skole  
M. Erichsensvej 1  
Tlf. (08) 14 28 05  
Skoleinspektør: Hans Chr. Vedel

Gistrup skole  
9260 Gistrup  
Tlf. (08) 31 41 80  
Skoleinspektør: Lis Hjort-Jensen

Godthåb skole  
9230 Gistrup  
Tlf. 38 24 14  
Skoleinspektør: Per Flemming Sø-  
rensen.

Godthåbsgades skole  
Godthåbsgade, 9400 Nørresundby  
Tlf. (08) 17 61 33  
Skoleinspektør: Bent Egstrup

Grindsted skole  
9310 Vodskov  
Tlf. 28 61 34  
Førstelærer: Johs. Pedersen

Gug skole  
9250 Gug  
Tlf. (08) 14 16 92  
Skoleinspektør: Johs. Juncher

Gl. Hasseris skole  
Skolevej 57, Hasseris, 9000 Aalborg  
Tlf. (08) 18 29 94  
Skoleinspektør: Sv. A. Bechmann

Gl. Lindholm skole  
Lindholmsvej 65, 9400 Nørresundby  
Tlf. (08) 17 06 66  
Konst. skoleinspektør: E. Bækgaard

Hobrovejens skole  
Tlf. (08) 12 23 61  
Skoleinspektør: Martin Hovgaard  
Rasmussen

Kjellerupsgades skole  
Tlf. (08) 12 12 05  
Skoleinspektør: Erik Petersen

Klarup skole  
9270 Klarup  
Tlf. (08) 31 88 00  
Skoleinspektør: Per Loft Jacobsen

Kærbyskolen  
Kærby, 9000 Aalborg  
Tlf. (08) 13 07 81  
Skoleinspektør: Frederik Als

Langholt skole  
9310 Vodskov  
Tlf. 25 64 79  
Skoleinspektør:  
Sten Rubak Larsen

Løvvangskolen  
9400 Nørresundby  
Tlf. 17 24 85  
Skoleinspektør: Erik Nielsen

Møllervangskolen  
Øster Uttrup, 900 Aalborg  
Tlf. (08) 15 73 44  
Skoleinspektør: K. Nørgaard Simon-  
sen

Nørholm skole  
9240 Nibe  
Tlf. 19 16 24  
Førstelærer: Sv. A. Kristensen

Nr. Uttrup skole  
Hjørringvej 83  
Tlf. (08) 17 39 60  
Skoleinspektør: N. Pilgård

Nøvling skole  
Nøvling, 9000 Aalborg  
Tlf. (08) 31 49 47  
Skoleinspektør: Asmus Jæger

Poul Paghsgades skole  
Tlf. (08) 12 12 03  
Skoleinspektør: Knud Hansen

Rymsgades skole  
Tlf. (08) 12 19 08  
Skoleinspektør: Poul Balling

Skansevejens skole  
Skansevej 2  
Tlf. (08) 17 34 12  
Skoleinspektør: Henning Nielsen

Soflendamsskolen  
Hobrovej 324, 9200 Skalborg  
Tlf. (08) 18 19 88  
Skoleinspektør: Th. Vardinghus-  
Nielsen

Stolpedalsskolen  
Hasseris, 9000 Aalborg  
Tlf. (08) 12 48 15  
Skoleinspektør: Ejvind Jacobsen.

Sulsted centralskole  
9380 Vestbjerg  
Tlf. (08) 26 12 88  
Skoleinspektør: J. A. K. Jensen

Svenstrup kommuneskole  
9230 Svenstrup  
Tlf. (08) 38 11 07  
Skoleinspektør: Chr. Espersen

Sønderbroskolen  
Tlf. (08) 12 68 82  
Skoleinspektør: Søren Bendixen

Sønderholm skole  
9240 Nibe  
Tlf. (08) 19 16 80  
Skoleinspektør: Kaj Nielsen

Thistedvejens skole  
Thistedvej 115  
Tlf. (08) 17 25 59  
Skoleinspektør: Bent Nyborg  
Kristensen

Tornhøjsskolen  
9000 Aalborg  
Tlf. (08) 15 77 97  
Skoleinspektør: N. Hjort Johansen

Tylstrup centralskole  
9380 Vestbjerg  
Tlf. (08) 26 14 25  
Skoleinspektør: Jørgen E. Pedersen

Vadum skole  
9430 Vadum  
Tlf. 27 11 31  
Skoleinspektør: Harald Søland

Vejgård vestre skole  
Odinsgade  
Tlf. (08) 12 38 61  
Skoleinspektør: Chr. N. Greve

Vejgård østre skole  
Nr. Trandersvej  
Tlf. (08) 12 21 40  
Skoleinspektør: Knud Stamhus

Vestrekærets skole  
Skydebanevej 1  
Tlf. (08) 12 82 70  
Skoleinspektør: K. Guldsø Nielsen

Vestbjerg skole  
9380 Vestbjerg  
Tlf. (08) 29 60 08  
Skoleinsp.: Ove Bjørnlund Jensen

Vester Mariendal skole  
Stjernevej  
Tlf. (08) 18 32 80  
Skoleinspektør: Niels Kjær

Vodskov skole  
9310 Vodskov  
Tlf. (08) 29 37 44  
Skoleinspektør: Svend Laursen

Vårst skole  
9260 Gistrup  
Tlf. 33 32 44  
Førstelærer: Søren Winther

Østermarkens skole  
Lollandsgade  
Tlf. (08) 12 23 60  
Skoleinspektør: T. Riis Poulsen

**Private skoler:**

Klostermarksskolen  
Dr. Christinesvej 8  
Tlf. (08) 13 55 53  
Skolebestyrer: J. Nørsøller

Nørresundby realskole  
Kirkealle 7, 9400 Nørresundby  
Tlf. (08) 17 23 40  
Skolebestyrer: Kaj Krogh Jensen

Sct. Maria skole  
Valdemarsgade 14  
Tlf. (08) 13 60 03  
Forstander: Pastor E. Brentegani

Skipper Clement Skolen  
Gl. Korvej 30  
Tlf. (08) 12 15 17  
Skolebestyrer: Poul Jeppesen

**Gymnasier:**

Nørresundby gymnasium  
Studievej, 9400 Nørresundby  
Tlf. (08) 17 28 33  
Rektor: H. Frydendal Jensen

Aalborg Katedralskole  
Sct. Jørgensgade 5  
Tlf. (08) 13 59 89  
Rektor: Kaj Løber

Aalborgshus statsgymnasium  
Sohngårdsholmsvej 60  
Tlf. (08) 13 52 58  
Rektor: C. Willum Hansen

Hasseris gymnasium  
Hasserisvej 300  
9000 Aalborg  
Tlf. (08) 18 23 44  
Rektor: Thomas Jørgensen

**Andre skoler:**

Danmarks ingeniørakademi  
B. linien: Danmarksgade 19  
Aalborg afdeling  
Tlf. (08) 16 05 33  
Afdelingsleder: Johs. Madsen

M. linien: Badehusvej 1A  
Tlf. (08) 16 05 22  
E. linien: Badehusvej 1A  
Tlf. (08) 16 05 22  
Afdelingsleder: K. Karmark Hansen

Danmarks lærerhøjskoles afdeling 1  
Aalborg, Umanakvej 11  
Tlf. (00) 12 20 10 og (00) 12 20 88  
Afdelingsinspektør: J. J. Kortegaard

Nordjyllands tilskærerskole  
Ågade 24  
Tlf. (08) 12 28 16  
Forstander: Sven B. Gullaksen

Nordjysk musikonservatorium  
Sohngårdsholm, Sohngårdsholmsvej  
Tlf. (08) 12 71 36  
Direktør: Peter Wang

Nørresundby handelsskole  
Skansevej 9, 9400 Nørresundby  
Tlf. (08) 17 34 90  
Forstander: Ejnar C. Hansen

Specialarbejderskolen  
Sofievej 61  
Tlf. (08) 12 46 77

Aalborg børnehaveseminarium  
»Raaens Minde«  
Hasserisvej 101  
Tlf. (08) 12 03 11  
Fektor: Gunnar Jensen (kst.)

Aalborg børnehaveseminarium  
Umanakvej 1  
Tlf. (08) 16 13 44  
Forstander: Margit Thomsen

Aalborg handelsgymnasium  
Saxogade 10  
Tlf. (08) 13 57 77  
Direktør: Cand. merc. Jens J. Lund

Aalborg maskinmesterskole  
Sankelmarksgade 3-5  
Tlf. (08) 12 94 66  
Forstander: E. Bølling Ladegaard

Aalborg seminarium  
M. Erichsensvej 131  
Tlf. (08) 13 72 00  
Rektor: Dr. Niels T. Kjelds

Aalborg studenterkursus  
Hasserisvej 174  
Tlf. (08) 12 61 44  
Rektor: G. Steen Nordhagen

Aalborg teknikum  
Sohngårdsholmsvej 57  
Tlf. (08) 13 93 33  
Rektor: J. Damsgaard Mikkelsen

Aalborg tekniske skole  
Sankelmarksgade 3  
Tlf. (08) 12 94 66  
Forstander: E. Bølling Ladegaard

Aalborgskolen  
Statens specialskele for Nordjylland  
Kollegievej 1, 9000 Aalborg  
Tlf. (08) 13 30 66

## Aalestrup

Administrationsbygningen  
Aagade  
9620 Aalestrup  
Tlf. (08) 64 12 11  
Postgiro: 9 01 16 84

10—13, torsdag tillige 14—18

Kommunekode: 793  
Amtskommune: Viborg  
Retskreds: Hobro  
Politikreds: Hobro  
Skattekreds: Viborg  
Vurderingskreds: Rinds  
Folketal 1/10-75: 7.477  
Areal i ha: 17.604,6

### Kommunevalget 5. marts 1974:

Af 5.056 vælgere stemte 3.755, heraf 3.721 gyldige stemmer. Stemmeprøcent: 74,3. A 547 (3), B 153 (0), V 120 (0), Z138 (0), G (Gedsted lønmodtagerliste) 115 (0), H (Hvam-Hvilsom fl.) 450 (2), I Aalestrup fl.) 625 (4), L (Vesterbølle liste) 172 (1), N (Østerbølle fl.) 168 (1), O (Nordlige fl.) 124 (0), P (Simsted fl.) 336 (2), R (Ged-

sted fl. by og land) 432 (2), T Fjelse listen 341 (2). (G+L+R+), (H+P) og (I+N+O+T+V).

### Kommunalbestyrelsens 17 medlemmer:

Borgmester: Jørgensen, Otto, farvehandler. FØ, FBra.  
Viceborgmester: Winther, Hjalmar, repræsentant. Ø, So, Bø, Li.  
Andersen, Bent, kalkunfarmer. T, Bra.  
Christensen, Gustav, gårdejer. FT, Kult.  
Gundersen, Richardt, købmand. (A). Ø, FKult, Li.  
Hansen, Poul Erik, snedkersvend. (A). So.  
Hedehus, Oscar, assurandør. T, Kult. Bra, Li.  
Hessel, Frede, uddeler. T.  
Jensen, Ove, gårdejer. So, T, Bø.  
Kristiansen, Birgit, husmoder. Kult.  
Krogstrup, Harald, snedkersvend. (A). FSo, Kult, FBø.  
Madsen, Chr. Bisgaard, mejeriejer. Ø, T.  
Nielsen, Aage, entreprenør. Ø, So, Li.  
Nielsen, Bent, arkitekt. Kult.  
Nielsen, Peder, gårdejer. So, Bø.  
Sloth, Kristian, murermester. T, Bra.  
Stad, Inger, husmoder. So, Kult, Bø.

### Nedsatte udvalg og kommissioner: (formænd)

#### Økonomiudvalget:

Borgmester, farvehandler Otto Jørgensen.

#### Stående udvalg:

Det sociale udvalg: Snedkersvend Harald Krogstrup.

Udvalget for tekniske anliggender:

Gårdejer Gustav Christensen.

Udvalget for kulturelle anliggender:

Købmand Richardt Gundersen.

#### Andre udvalg og kommissioner:

Brandkommission: Borgmester, farvehandler Otto Jørgensen.

Børne- og ungdomsværn: Snedkersvend Harald Krogstrup.

Fritidskommission: Lærer Ejner Dam-borg.



Ligningskommission: Forpagter Herluf Christensen.

Skolekommission: Købmand Richardt Gundersen.

**Sekretær for kommunalbestyrelsen:**  
Kæmner Svend T. Sørensen.

**Kommunens revision:**  
Kommunernes Revisionsafdeling.

### Den kommunale administration:

Kæmner: Svend T. Sørensen.

### ØKONOMISK/ADMINISTRATIV FORVALTNING:

**Sekretariat:**  
Assistent: Hanne Thomsen.

**Økonomikontor:**  
Bogholder: Lis Ginnerup.

**Ligningskontor:**  
Skatteinspektør: J. P. Bach Sørensen.

**Folkeregister:**  
Assistent: Tove Lund.

**Pantefoged:**  
Doris Jacobsen

### SOCIAL- OG SUNDHEDS-FORVALTNING:

Socialinspektør: Jørgen Bonne.

**Sygeslring:**  
Fuldmægtig: Svend O. Tang Pedersen.

### TEKNISK FORVALTNING:

**Kommuneingeniørens kontor:**  
Kommuneingeniør: H. J. Bangsø.

**Bygningsinspektorat:**  
Kommuneingeniøren.

**Brandinspektorat:**  
Kommuneingeniøren.

**Civillforsvar:**  
Civillforsvarsleder: Niels Jørgensen, Vestergade 65 B, 9620 Aalestrup

**Levnedsmiddelkontrol:**  
Dyrlæger Hald og Elkjær.

### KULTUREL FORVALTNING:

Leder: Fuldmægtig Børge Christensen.

**Skolevæsenet:**  
Ledende skoleinspektør: E. Juul Mikkelsen, Højdevej, 9631 Gedsted.

**Biblioteksvæsenet:**  
Ledende bibliotekar: Holger Hertzum, Lindevej 1, 9620 Aalestrup.

## Sociale institutioner, skoler m.v. i Aalestrup kommune

### Sociale institutioner:

Alderdoms- og plejehjem:  
Rosengården  
9620 Aalestrup (kommunalt)  
Tlf. (08) 64 12 35  
Bestyrerinde: Marie Toft  
28 pladser

De Gamles Hjem  
Søndergade 12, 9631 Gedsted (kommunalt)  
Tlf. (08) 64 51 12  
Bestyrerinde: Dagny Christensen.  
22 pladser

Hvilehjemmet Støttruphus (privat)  
Tlf. (08) 64 81 81  
Bestyrer: Ejner Agerbo  
7 pladser

### Skoler:

**Kommunale folkeskoler:**  
Aalestrup kommuneskole  
Vestergade. 9620 Aalestrup  
Skoleinspektør: H. Birch  
Aaparken, 9620 Aalestrup  
Tlf. (08) 64 11 57

Simsted skole, Simsted  
Tlf. (08) 64 90 01  
Førstelærer: E. Damborg,  
Aaparken 30, 9620 Aalestrup  
Tlf.

Hvam skole  
Tlf. (08) 64 82 30  
Førstelærer: Sv. Dalgaard  
Tlf. (08) 64 80 76  
Hvam, 9620 Aalestrup

Hvilsom skole  
Førstelærer E. Præsius  
Hvilsom 9500 Hobro  
Tlf. (08) 54 80 26

Vesterballe skole  
9631 Gedsted  
Førstelærer: Johs. Lykkegaard Pedersen  
Tlf. (08) 64 53 80

Fjelsø skole  
9620 Aalestrup  
Førstelærer: Vakant  
Tlf. (08) 64 70 75

Gedsted skole  
9631 Gedsted  
Ledende skoleinspektør: Erik Juul Mikkelsen  
Tlf. (08) 64 52 92 (privat (08) 64 50 17)

### Private skoler:

Aalestrup realskole  
Borgergade, 9620 Aalestrup  
Bestyrer: A. J. Riis  
Tlf. (08) 64 10 39

### Andre skoler:

Aalestrup kommunale ungdomsskole  
Tlf. (08) 64 13 39  
Leder: Ungdomsskoleinspektør V. Brunsgaard

**Århus****Rådhuset**

8100 Århus C.  
Tlf. (06) 13 20 00  
Postgiro: 3 60 00

**Borgmesterkontor:**

Rådhuset  
8100 Århus C  
Tlf.: (06) 13 20 00  
9,30—15

**Kommunekontor:**

Rådhuset  
8100 Århus C  
Tlf.: (06) 13 20 00  
9,30—15

**Folkeregister:**

Frederiksalldé 26  
8100 Århus C  
Tlf. (06) 13 20 00  
9,30—15  
Torsdag tillige 16—17,15

**Skattekontor:**

Rådhuset  
8100 Århus C  
Tlf. (06) 13 20 00  
9,30—15  
Torsdag tillige 16—17,15

**Socialkontor:**

Valdemarsgade 18,  
8000 Århus C  
Tlf.: (06) 12 93 33  
9—12  
Torsdag tillige 16—17,15

**Teknisk forvaltning:**

Rådhuset  
8100 Århus C  
Tlf.: (06) 13 20 00  
9,30—15

**Skolevæsenets kontor:**

Frederiksgade 79  
8100 Århus C  
Tlf. (06) 13 20 00  
9,30—15

**Civilforsvarskontor:**

Kirstinesmindevej 14  
8200 Århus N  
Tlf. (06) 16 40 44  
9,30—15

**Havnekontor:**

Europaplads 2  
8000 Århus C  
Tlf.: (06) 13 33 33  
8,30—15,30

Kommunekode: 751

Amtskommune: Århus

Retskreds: 65 Århus (område: Galten, Hinnerup og Århus kommune)

Politikreds: 42. Århus (område: Galten, Hinnerup, Rosenholm, Rønde og Århus kommuner)

Skattekreds: 6. Århus

Vurderingskreds: Århus City, indre, nordre, vestre, Århus søndre og Samsø, Århus-Risskov, Århus-Viby og Århus-Aby i Århus amtskommunes sydøstlige skyldkreds.

Folketal 1/7-75: 245.393

Areal i ha: 46.845,6

**Kommunevalget 5. marts 1974:**

Af 172.792 vælgere stemte 100.460, heraf 99.808 gyldige stemmer. Stemmeprocent: 58,13. A 39.138 (13), B 6.914 (2), C 12.778 (4), E 2.136 (0), F 7.217 (2), K 6.338 (2), M 1.443 (0), Q 3.205 (1), V 11.992 (4), Y 2.543 (1), Z 6.104 (2). (C+V) og (F+Y).

**Byrådets 31 medlemmer:**

Borgmester: Hyllested, Orla S. (A). FH, FC, FBo, FBe, FPo, FVgb.

1. viceborgmester: Simonsen, Thorkild, rådmand. (A). FSkk, FBi.

2. viceborgmester: Christensen, Olaf P., rådmand. (C). H, FBra, Bo, C.

Pedersen, Jens Arbjerg, rådmand. (A). FBø, FKi.

Haar-Nielsen, Axel, rådmand. (V). H. Andersen, Hanne Vibeke, afdelingchef. (C). So, Be, Ki.

Andersen, Torben Maintz, lærer. (F). T.

Armann, Kaj, direktør. (V). Ø, Vær, Be.

Bjerregaard, Poul, grosserer. (Z). Ø, Kult, Hy.

Christensen, Inga, arbejdsformidler. (A). FSo, H, Bø, Gr.

Dohm, Bent, skoleinspektør. (C). Ø, So, Vgb.

Gammelgaard, Lars P., adjunkt. (C). T, Kult, Fri, Skk, Bi.

Holst, Marie, sundhedsplejerske. (V). So, Bø.

Ibsen, Thorkild, stud. mag. (F). So, Vær.

Jonasen, Viggo, cand. scient. pol. (Y).  
T, Kult.

Jørgensen, Børge, fagforeningsformand. (A). Vær, Frn, Hy.

Kristensen, Per, klejnsmed. (K). Ø, Be.

Krog, Palle, trafikkontrollør. (Z). Vær. Po.

Lillelund, Inger, overlærer. (B). FT, Bra, Hy.

Lund, Walther, kom.arbejder. (A). Kult, H, Fri, Skk, Bi, Po.

Madsen, Gurli, fagforeningsformand. (K). So, Bø, Bo.

Morthorst-Jensen, Peter, civ.ing. (Q). Kult.

Nielsen, Bernhard, lektor. (A). FØ, H, Po, Vgb.

Nielsen, Kristian, journalist. (A). T, FVær, Bra.

Nielsen, Torsten, ingeniør. (B). Ø, Vær.

Pedersen, Gunnar Nørskov, gårdejer. (V). T, Be.

Rasmussen, Aksel, værkstedsarbejder. (A). FKult, Fri, Skk.

Rasmussen, Tage, gartner. (A). Kult, Vær, Be, Gr, Ki.

Særkjær, Vagn, stud. mag. (A). Ø.

Sørensen, Anna, Schneider, familievejleder. (A). So, Fri, Skk, Hy.

Sørensen, Jørgen Hedegaard, kontorchef. (A). T, H, Bra.

## Nedsatte udvalg og kommissioner: (formænd)

### Økonomiudvalget:

Lektor Bernhard Nielsen.

### Stående udvalg:

Det sociale udvalg: Arbejdsformidler  
Inga Christensen.

Udvalget for tekniske anliggender:  
Overlærer Inger Lillelund.

Udvalget for kulturelle anliggender:  
Værkstedsarbejder Aksel  
Rasmussen.

Havneudvalget: Borgmester Orla S.  
Hyllested.

Udvalget for kommunale værker:  
Journalist Kristian Nielsen.

## Andre udvalg og kommissioner:

Brandkommission: Rådmand Olaf P.  
Christensen.

Børne- og ungdomsværn: Rådmand  
Jens Arbjerg Pedersen.

Civilforsvarskommission: Borgmester  
Orla S. Hyllested.

Fritidskommission: Værkstedsarbejder  
Aksel Rasmussen.

Ligningskommission: Sekretær Niels  
Jørgen Jensen.

Skolekommission: Rådmand Thorkild  
Simonsen.

Boligkommission: Borgmester Orla S.  
Hyllested.

Bevillingsnævn: Orla S. Hyllested.

Sekretær for kommunalbestyrelsen:  
Cand. jur. Ole Papsø.

## Kommunens revision:

Stadsrevisor Sv. Aa. Ehrenreich.

## Den kommunale administration:

### Magistratens 1. afdeling:

Finansielle anliggender.  
Borgmester: Orla S. Hyllested.

## ØKONOMISK FORVALTNING:

Økonomidirektør: E. Tjørnehøj.

## I. Den økonomiske og statistiske administration:

Sekretariatschef: Aage Madsen.

A. Økonomikontoret:  
Ekspsekr.: G. Østerby Laursen.

B. Boligsikringskontoret:  
Vesterbrogade 17-19, 8100 Århus C.  
Kontorchef: K. E. Pedersen.

C. Hovedbogholderiet:  
Kommunebogholder: L. Ørskou.  
Kontorchef: S. Lerche Andersen.  
Kontorchef: E. Houmann Sørensen

D. Hovedkassen:  
Hovedkasserer: E. Häuser.

E. Statistisk kontor:  
Kontorchef: P. E. Hjorth.

## II. Lønningskontoret:

Lønningschef: Orla Rasmussen.  
Ekspsekr.: I. Høj Pedersen.

## III. Rådhusforvaltningen:

Rådhusforvalter: Tage Nielsen.  
Eksp.sekr.: J. Bjerre Andersen.

## IV. Organisations- og EDB-afdelingen:

Toldbodgade 22, 8100 Århus C  
Organisationschef: J. P. Vester Jørgensen.

**Systemafdeling:**

Kontorchef: Jørgen Skytte.

**EDB-afdeling:**

Kontorchef: Jørgen Nielsen.

**SKATTEVÆSENET:**

Skattedirektør: Erik Pedersen.

**I. afdeling:**

Afdelingschef: H. Skov.

**Sekretariat:**

Fuldmægtige:

Per Byrilsen.

Thorbjørn Christensen.

Arne Christophersen.

Pouli Hedegaard Eriksen.

**Ligningsafd. 1. kontor:**

(Forskudsregistrering, slutopgørelse m v.):

Kontorchef: P. V. Rejnholdt Mik-

kelsen.

Ekspsekr.: H. E. Bygholm.

Ekspsekr.: Lindy Gerding.

**Ligningsafd. 2. kontor:**

(Ligning og revision af personlige skatteansættelser m. v.)

Kontorchef: A. E. Christensen.

Eksp.sekr.: H. Panduro

Eksp.sekr.: Poul Nielsen.

**Selskabs- og dødsbøbeskatningen**

Kontorchef: Rich. Olesen.

Ekspsekr.: T. Jensen.

Ekspsekr.: B. Frost.

**Afdelingskontor Risskov:**

Tranekærvej 60, 8240 Risskov.

Tlf. (06) 17 81 00.

Kontorchef: Max R. Mathiasen.

Ekspsekr.: K. E. Thomsen.

**Afdelingskontor Brabrand:**

Silkeborgvej 622, 8220 Brabrand.

Tlf. (06) 26 00 00.

Kontorchef: Viggo Severinsen.

Ekspsekr.: H. J. Nyborg Thomsen.

**Afdelingskontor Viby:**

Skanderborgvej 190, 8260 Viby J.

Tlf. (06) 14 18 00.

Kontorchef: Børge Andersen.

Ekspsekr.: Paul O. Gissel.

**Afdelingskontor Holme:**

Holmevej 180, 8270 Højbjerg.

Tlf. (06) 27 05 55.

Kontorchef: Herluf Stotz.

Ekspsekr.: Knud Jacobsen.

**II. afdeling:**

Afdelingschef: Henry Rasmussen.

**Journal og skrivestue:**

Ekspsekr.: Henny Lundum.

**Arbejdsgiverkontrol:**

Kontorchef: G. C. Knoth.

Ekspsekr.: H. C. Humeniuk.

**Inkassoafdeling:**

Kontorchef: Preben Jensen.

Ekspsekr.: N. R. Sørensen.

Ekspsekr.: Arne Gynde

**Regnskabsafdeling:**

Kontorchef: J. W. Worm.

Ekspsekr.: K. E. Rasmussen.

**Ejendomsbeskatning:**

Kontorchef E. Grønning.

**Folkeregistret:**

Frederiks Allé 26, 2100 Århus C.

Kontorchef: Erik Madsen.

Ekspsekr.: J. B. Behnke.

**REVISIONSKONTORET:**

Frederiksgade 72, 8000 Århus C.

Stadsrevisor: Sv. Aa. Ehrenreich.

Kontorchef: K. Grejs Pedersen.

**CIVILFORSVAR:**

Kristinesmindevej 14, 8000 Århus

Tlf. (06) 16 40 44

Civilforsvarschef: E. Lynggård.

**Magistratens 2. afdeling:**

Rådmand: Olaf P. Christensen.

Tekniske anlægger.

**STADSINGENIØRENS KONTOR:**

Stadsingeniør: Cand. polyt. Johan-

nes M. Sørensen.

**Afdeling I.**

(Vej- og trafikafdelingen).

Overingeniør: Cand. polyt. E. J. v. Schilling.

(stadsingeniørens stedfortræder)

**Planlægning:**

Afdelingsingeniør: Cand. polyt C.

Windahl Jørgensen.

**Trafik og vejbelysning:**

Afdelingsingeniør: Cand. polyt. P.

Gade.

**Projektering i midterdistriktet:**

Afdelingsingeniør: E. Bertelsen.

**Projektering i yderdistrikterne:**

Afdelingsingeniør: H. Flyndersøe.

**Afdeling II.**

(Forvaltningsafdelingen).

Overingeniør: Diplomingeniør Wil-

helm Schlemmer

**Grundkøb og industrigrundsalg:**

Afdelingsingeniør H. V. Nielsen.

**Vejadministration og byggemodning:**

Ingeniør Lef Højfeldt.

Ingeniør Knud Haugaard.

**Særlige byggesager:**

Konstruktør Helga Dalbøge.

**Markforvaltning:**

Kontorchef J. K. Christensen.

Markforvalter Aksel Pedersen.

**Opmåling:**

Opmålingsleder John Sau.

**Tegningsarkiv og**

ledningsapprobationer:

Konstruktør K. Gade Sørensen.

**Afdeling III.**

(Hygiejnisk afdeling).

Anlæg og drift af renseanlæg:

Overingeniør: Cand. polyt. Orla Villadsen.

Dagrenovation:

Afdelingsingeniør: T. T. Truelshøj.

Ledningsanlæg:

Afdelingsingeniør: Leif Knudsen.

Afløbsplanlægning, betalingsvedtægt:

Afdelingsingeniør: Jørn Andersen.

**Afdeling IV:**

(Anlæg, drift og vedligeholdelse af Veje og kloakker samt materiel og materialer).

Overingeniør: Cand. polyt. P. Johansen.

**Materialgårde:**

Ingeniør Per Søgaard, Rådhuset.

M: Daugbjergvej 15, 8000 Århus C.

Tlf. (06) 12 78 89

Materialforvalter: Niels Andersen.

N: Lystrupvej 7c, 8240 Risskov.

Tlf. (06) 17 41 16

S: Axel Gruhns Vej 2, Holme

8270 Højbjerg.

Tlf. (06) 27 37 79

Materialforvalter: Vagn Jensen.

**Distrikt Midt:**

Thorsvej 2, 8230 Aabyhøj.

Tlf. (06) 15 95 11.

Distriktsingeniør: H. Høj Larsen.

**Distrikt Nord:**

Tranekærvej 60, 8240 Risskov

Tlf. (06) 17 81 00.

Distriktsingeniør: Cand. polyt.

J. Dam Mortensen.

**Distrikt Vest:**

Slkeborgvej 622, 8220 Brabrand.

Tlf. (06) 26 00 00.

Distriktsingeniør: J. Chr. Hansen.

**Distrikt Syd:**

Bygholms Allé 2, 8260 Viby J.

Tlf. (06) 14 18 00.

Distriktsingeniør: P. Lindhardtzen.

**Afdeling V:**

(Regnskabsafdelingen).

Kontorchef: A. Ellitsgaard.

Ekspeditionssekretær: V. Winding.

Ekspedition, arkiv og hyrevognsnævn:

Fuldmægtig: J. Hedegaard.

Lønningskontoret:

Fuldmægtig: Holger Petersen.

Bogholderiet:

Fuldmægtig: A. Kjær Jensen.

Vejnavne- og husnummerkontor:

Fuldmægtig: Bent Kirk Hansen.

**Stadsarkitektens kontor:**

Stadsarkitekt: Sven Pedersen.

**Arkitektafdeling A:**

(Bygningsvedligeholdelse, moderniseringer og nybyggeri).

Afdelingsarkitekt: S. Lorin Rasmussen.

**Arkitektafdeling B:**

(Nybyggeri, arkitektonisk konsulent-tjeneste for kommunen, kommunens bygherrefunktion).

Afdelingsarkitekt: V. Vasard Nielsen.

**Arkitektafdeling C:**

(Byplan, herunder dispositions-, bebyggelses- og centerplaner samt grundsalg til institutioner og boligbebyggelse).

Afdelingsarkitekt: Helmer Jacobsen.

**Arkitektafdeling D:**

(Byfornyelse, herunder køb og salg af byejendomme, salg af parcelhusgrunde, sanerings- og reguleringsplaner, partielle byplaner, gårdrydninger).

Afdelingsarkitekt: P. E. Bielefeldt

Afdeling for regnskab, ekspedition, ejendomsadministration, kommunens malerforening:

Kontorchef: E. Edslev.

Boligkommissionens sekretariat:

Ingeniør: Arne Andersen.

Kontor for støttet byggeri:

Arkitekt: Johs. Hvild.

Postadresse for samtlige afdelinger:

Århus rådhus, 8100 Århus C.

Telefoniske og personlige henvendelser:

Arkitektafdelingerne A og B:

Tlf. (06) 17 81 00

Tranekærvej 60, Risskov.

Stadsarkitektens kontor for støttet byggeri:

Tlf. (06) 13 20 00

Vesterbrogade 17-19, Århus.

Øvrige afdelinger:

Tlf. (06) 13 20 00

Århus rådhus.

**JURIDISK-TEKNISK KONTOR:**

Administrationschef: Cand. jur. Paul Pedersen.

Juridisk behandling i forbindelse med ekspropriationssager, udstykningssager, landvæsenskommissionssager, vejspørgsmål, leje- og forpagtningskontrakter, køb og salg af fast ejendom, samt ledelse af bygningsinspektorer og responderende funktion for kommunens øvrige forvaltning.

**Bygningsinspektorat MIDT:**

Vestergade 8, 8100 Århus C.

Tlf. (06) 13 20 00

Bygningsinspektør: J. Simon Sørensen.

**Bygningsinspektorat NORD:**

Tranekærvej 60, 8240 Risskov.  
Tlf. (06) 17 81 00.  
Bygningsinspektør: J. Bager.

**Bygningsinspektorat VEST:**

Silkeborgvej 622, 8220 Brabrand.  
Tlf. (06) 26 00 00.  
Bygningsinspektør: R. Borrits.

**Bygningsinspektorat SYD:**

Skanderborgvej 190, 8260 Viby J.  
Tlf. (06) 14 18 00.  
Bygningsinspektør: R. Bergman Jensen.

**BRANDVÆSENET:**

Ny Munkegade 15, 8000 Århus C.  
Tlf. (06) 12 14 55.  
Brandchef: Cand. polyt. Jørgen Petersen.

**Magistratens 3. afdeling:**

Social- og sundhedsforvaltningen,  
begravelsesvæsenet.  
Rådmand: Jens Arbjerg Pedersen,  
Vestergade 55-67, 4. sal.  
Tlf. (06) 12 93 33.

**SOCIAL- OG SUNDHEDS-  
FORVALTNINGEN:**

Vestergade 55-67, 8000 Århus C.  
Tlf. (06) 12 93 33  
Socialdirektør: Jørgen Kock.

**CENTRALE AFDELINGER:**

**Socialafdelingen:**

Vestergade 55-57, 4. sal  
8100 Århus C.  
Tlf. (06) 12 93 33  
Afdelingschef Henning Nielsen

**Inspektoratet for sociale institutioner:**

Vestergade 55-57, 4. sal  
8100 Århus C.  
Tlf. (06) 12 93 33  
Afdelingschef: G. Holch Povlsen.

**Helseafdelingen:**

Kloster Torv 9, 4. sal.  
Tlf. (06) 12 93 33.  
Afdelingschef . . .

**Løn- og Personaleafdelingen:**

Valdemarsgade 18, 8100 Århus C.  
Tlf. (06) 12 93 33.  
Afdelingschef: John Z. Pedersen.

**Regnskabsafdelingen:**

Valdemarsgade 18, 8100 Århus C.  
Tlf. (06) 12 93 33  
Regnskabschef: Martin Bramsen.

**Sociallægeinstitutionen:**

Valdemarsgade 18, 8100 Århus C.  
Tlf. (06) 12 93 33.  
Overlæger: Helge Kjems, Niels Eng-  
kilde.

**Sikringsydelseafdelingen:**

Skanderborgvej 190, 8260 Viby J.  
Tlf. (06) 14 18 55  
Afdelingschef: Jørgen Johansson.

**OMRÅDEKONTORER:**

**Områdekontor Risskov:**

Tranekærvej 60, 8240 Risskov  
Tlf. (06) 17 81 00

**Områdekontor Aaby:**

Silkeborgvej 260, 8230 Aabyhøj.  
Tlf. (06) 15 70 00

**Områdekontor Brabrand:**

Silkeborgvej 622, 8220 Brabrand.  
Tlf. (06) 26 00 00

**Områdekontor Viby:**

Skanderborgvej 190, 8260 Viby J.  
Tlf. (06) 14 18 00

**Områdekontor Holme:**

Holmevej 180, 8270 Højbjerg  
Tlf. (06) 27 05 55

**Områdekontor »Nord«:**

Skovvangsvej 97, 8200 Århus N.  
Tlf. (06) 10 20 00

**Områdekontor »Midt«:**

Valdemarsgade 18, 8100 Århus C.  
Tlf. (06) 12 93 33.

**Områdekontor »Syd«:**

Valdemarsgade 18, 8100 Århus C.  
Tlf. (06) 12 93 33.

**BEGRAVELSESVÆSENET:**

Schandorffsstræde 2, 8000 C.  
Tlf. (06) 13 20 00.  
Administrationschef: N. Bredgaard.

**Magistratens 4. afdeling:**

Kulturelle anlæggender.  
Rådmand: Thorkild Simonsen.

**SKOLEVÆSENET:**

Frederiksgade 79, 8100 Århus C.  
Tlf. (06) 13 20 00  
Skoledirektør: Sv. Aa. Rasmussen.

**Pædagogisk afdeling:**

**Skolekontor 1:**

Viceskoleledirektør: H. H. Rosendal.

**Skolekontor 2:**

Viceskoleledirektør: Arne Andersen.

**Ungdomsskolens kontor:**

Viceskoleledirektør: Otto B. Laurit-  
zen.

**Administrationsafdelingen:**

Administrationschef: Rob. Jensen.

**Sekretariatet:**

Sekretariatsleder: H. Munk.

**Personalekontor:**

Ekspsekr.: Sigrid Nielsen.

**Regnskabskontor:**

Regnskabschef: N. Schjeldahl.

**Bygningskontor:**

Kontorchef Poul-Erik Jensen.

**FRITIDS- OG KULTURFORVALTNINGEN:**

Økonomisk konsulent: Herluf Beyer.

**Fritidsafdelingen:**

Silkeborgvej 260, 8230 Åbyhøj.  
Tlf. (06) 15 70 00.  
Kontorchef: R. Thorup.

**Kontoret for Idrætsanlæg:**

Silkeborgvej 260, 8230 Åbyhøj  
Tlf. (06) 15 70 00  
Inspektør: W. Møller.

**BIBLIOTEKSVÆSENET:**

Mølleparken, 8000 Århus C.  
Tlf. (06) 13 66 22.  
Stadsbibliotekar: P. Daugaard.

**PARKVÆSENET:**

Viborgvej 144, 8210 Århus V.  
Tlf. (06) 15 60 00.  
Stadsgartner: J. A. Kamronn.

**SKOVVÆSENET:**

Marselisborg skovridergård,  
8000 Århus C.  
Tlf. (06) 14 27 39  
Skovrider: K. Ladefoged.

**Magistratens 5. afdeling:**

Rådmand: Axel Haar-Nielsen.

**ÅRHUS KOMMUNALE VÆRKER:**

Spanien 19, 8100 Århus C.  
Tlf. (06) 13 15 44.  
Konst. direktør: Leif Marcussen.  
Regnskabschef: A. la Cour Petersen

**Elforsyningen:**

Overingeniør: H. Matthlessen.  
Afd.ingeniør: Th. Dolgaard.

**Gasforsyningen:**

Overingeniør: J. Digmann.

**Vandforsyningen:**

Overingeniør: H. Hastrup.  
Afdelingsledere:  
J. Seiffert Rasmussen.  
H. Lund.

**Varmeforsyningen:**

Overingeniør: H. Matthlessen.  
Afd.ingeniør: J. Hartwig.

**ÅRHUS SPORVEJE:**

Gustav Holms Vej 30, 8200 Århus N.  
Tlf. (06) 16 01 66.  
Direktør: Clviling. K. A. H. Dornonville de la Cour.

**ÅRHUS OFFENTLIGE SLAGTEHUS OG KVÆGTORV:**

Svendborgrampen, 8000 Århus C.  
Tlf. (06) 12 01 20.  
Inspektør: Magnus Jensen.

**Levnedsmiddel- og Miljøtilsynet:**

Gøteborg Allé 1, 8200 Århus N.  
Tlf. (06) 16 30 33 og 16 33 22.  
Stadsdyrlæge J. Gabs.

**Sociale institutioner, skoler m.v. i Århus kommune:****Sociale Institutioner:****Kommunale alderdoms- og plejehjem:**

Århus kommunes geriatriske afdeling (192 pladser)  
v. forstander Kaj Aage Larsen  
Kirkegårdsvej 53, 8000 Århus C.  
Tlf. (06) 12 26 99

Plejehjemmet »Abildgården«  
(109 pladser)

Skovvangsvej 99, 8200 Århus N  
Tlf. (06) 16 53 22

Leder: Ejvind Nielsen

Alderdomshjemmet »Bjerggården«

(55 pladser)

Brendstrupvej 71, 8200 Århus N  
Tlf. (06) 16 30 55

Leder: Tove Christensen

Brabrand Alderdomshjem

(30 pladser)

Engdalsvej 12, 8220 Brabrand  
Tlf. (06) 26 00 97

Leder: Gerda Skou Pedersen

Plejehjemmet »Caritas«

(62 pladser)

Graham Bells Vej 2, 8200 Århus N  
Tlf. (06) 10 25 11

Leder: Birgit Mikkelsen

Alderdomshjemmet »Egely«

(35 pladser)

Holme Ringvej 2, 8270 Højbjerg  
Tlf. (06) 27 06 13

Leder: Irma Nielsen

Alderdomshjemmet »Elanka«

(20 pladser)

Helgesvej 23, 8230 Åbyhøj  
Tlf. (06) 15 86 82

Leder: Sigmund Klevmoen

Hjortshøj Alderdomshjem

(20 pladser)

Hjortshøj Stationsvej 40,

8530 Hjortshøj

Tlf. (06) 22 00 30

Leder: Anna Ellise Brorholt

Plejehjemmet Hørgårdsvej

(25 pladser)

Hørgårdsvej 17, 8240 Risskov  
Tlf. (06) 17 71 55

Leder: Inger Henriksen

Lisbjerg Alderdomshjem

(19 pladser)

Marie Belowsvej 6, 8200 Århus N  
Tlf. (06) 23 10 34

Leder: Jens J. Sindberg

Malling Alderdomshjem

(34 pladser)

Starupvej 9, 8340 Malling

Tlf. (06) 93 10 65

Leder: Inger Bech

Plejehjemmet »Møllegården«

(62 pladser)

Årslev Møllevej, 8220 Brabrand.  
Tlf. (06) 26 28 88

Leder: Agnete Jensen

Mårslet Alderdomshjem  
Banevej 3  
(18 pladser)  
8320 Mårslet  
Tlf. (06) 29 03 12  
Leder: Egon Kudahl Hansen

Plejhjemmet Rosenvang  
(70 pladser)  
Vidtskuevej 4, 8260 Viby J.  
Tlf. (06) 11 05 00  
Leder: Carlo E. Larsen.

Sabro Alderdomshjem  
(13 pladser)  
Stillingvej 75, 8471 Sabro  
Tlf. (06) 94 84 92  
Leder: Irma Rasmussen

Plejhjemmet Saxild Strand  
(14 pladser)  
C. Petersensvej 1, 8353 Boulstrup  
Tlf. (06) 55 81 11  
Leder: Ilse Madsen

Skødstrup Alderdomshjem  
(22 pladser)  
Grenåvej 701, 8541 Skødstrup  
Tlf. (06) 99 10 18  
Leder: Eskild Simonsen

Solbjerg Plejhjem  
(53 pladser)  
Elmevangsvej 2, 8355 Ny-Solbjerg  
Tlf. (06) 92 80 66  
Leder: Aase Brandsborg

Alderdomshjemmet »Solvang«  
(47 pladser)  
Husumvej 1, 8000 Århus C  
Tlf. (06) 14 17 98  
Leder: Gudrun Petersen

Stautrup Hvilehjem  
(18 pladser)  
Bispevænget 13, Stautrup  
8260 Viby J.  
Tlf. (06) 28 32 45  
Leder: Lilly R. Jensen

Plejhjemmet »Søholm«  
Bispevej 70  
(54 pladser)  
Stautrup, 8260 Viby J  
Tlf. (06) 28 36 55  
Leder: Anders Tanghus

Plejhjemmet Vejlbjgade  
(54 pladser)  
Vejlbjgade 11, 8240 Risskov  
Tlf. (06) 17 73 03  
Leder: Margrete Thomsen

Viby Alderdomshjem »Borgvold«  
(54 pladser)  
Borgvold 12, 8260 Viby J  
Tlf. (06) 14 12 84  
Leder: Margrethe Mandrup

Plejhjemmet »Vikærgården«  
(66 pladser)  
Hvidkildevej 1—7, 8240 Risskov  
Tlf. (06) 21 25 11  
Leder: Vibeke Pedersen

Aby plejhjem  
(62 pladser)  
Thorsvej 30, 8230 Abyhøj  
Tlf. (06) 15 25 11  
Leder: Kirstine Barret

Alderdomshjemmet »Abygård«  
(32 pladser)  
Kingsovej 1, 8230 Abyhøj  
Tlf. (06) 15 72 28  
Leder: Margr. Klitgaard Nielsen

Private og selvejende hjem  
i kommunen:

»Bakkebo«  
(9 pladser)  
Bakkealle 10, 8230 Abyhøj  
Tlf. (06) 15 71 26  
Leder: Leif Andersen

»Betanlahjemmet«  
(93 pladser)  
Hjarnøgade 3-5, 8000 Århus C  
Tlf. (06) 12 64 76  
Leder: Robert Nielsen

»Brejddablik«  
(20 pladser)  
Ildervej 9, 8270 Højbjerg  
Tlf. (06) 27 07 50  
Leder: Svend Aage Frederiksen

»Brinken«  
(23 pladser)  
Tammerisvej 38, 8240 Risskov  
Tlf. (06) 17 77 16  
Leder: Agnete og Lehn Bang-Mor-  
tensen

»Bøgeskovhus«  
(28 pladser)  
Skovlundgårdsvej 51, 8260 Viby J  
Tlf. (06) 14 91 58  
Leder: Ingrid Hansen

»Fortegården«  
(59 pladser)  
Femmøllervej 10, 8240 Risskov  
Tlf. (06) 17 81 44  
Leder: Reinhardt Nielsen

»Hestehaven«  
(144 pladser)  
Hestehavevej 8, 8270 Højbjerg  
Tlf. (06) 27 15 22  
Leder: Viggo og Elin Kjær

»Hvidborg«  
(9 pladser)  
Stationsgade 4, 8240 Risskov  
Tlf. (06) 17 88 97  
Leder: Magda Thomsen

»Høskov-Kollegiet«  
(38 pladser)  
Damagervej 26, 8260 Viby J  
Tlf. (06) 14 64 11  
Leder: Axel Gregersen

Plejhjemmet »Kløvervangen«  
(52 pladser)  
8541 Skødstrup  
Tlf. (06) 99 19 22  
Leder: Anne-Marie Olofsson



»Langenæsbo«  
(46 pladser)  
Augustenborggade 25, 8000 Århus C  
Tlf. (06) 14 75 09  
Leder: Annelise Brendstrup

Lystrup Hvilehjem  
(14 pladser)  
Bygaden 17, 8520 Lystrup  
Tlf. (06) 22 10 05  
Leder: Karen Margr. Møller

Plejhjemmet »Sct. Olaf«  
(52 pladser)  
Hjulbjergvej 50, 8270 Højbjerg  
Tlf. (06) 27 31 22  
Leder: Egil Yde Jensen

»Stefanshjemmet«  
(65 pladser)  
Carl Niensensvej 2, 8000 Århus C  
Tlf. (06) 14 25 22  
Leder: Johanne Pedersen Markvart

Plejhjemmet »Tranbjergvænge«  
(104 pladser)  
Torrevænglet 1-3, 8310 Tranbjerg  
Tlf. (06) 29 14 33  
Leder: Peter Petersen

»Vedelsbo«  
(8 pladser)  
Kolt, 8361 Hasselager  
Tlf. (06) 28 30 25  
Leder: Jens Ravensborg

## Skoler:

### Kommunale folkeskoler:

Aby skole, 8230 Abyhøj  
Skoleinspektør: Søren Isager  
Tlf. (06) 15 70 11

Ajstrup skole, 8340 Malling  
Førstelærer: A. Madsen  
Tlf. (06) 93 18 00

Anneksskolen, 8260 Viby J  
Skoleinspektør: Kaj Martin  
Christensen  
Tlf. (06) 28 25 11

Bakkegårdsskolen, Trige  
8200 Århus N  
Skoleinspektør: Sv. U. Helledie  
Tlf. (06) 23 13 11

Beder skole, 8330 Beder  
Skoleinspektør: Knud Iversen  
Tlf. (06) 93 60 55

Brobjergskolen, 8000 Århus C.  
Kst. skoleinspektør: C. O. Rich  
Tlf. (06) 19 01 66

Elev skole, 8520 Lystrup  
Førstelærer: Jens Hasseriis Jensen  
Tlf. (06) 23 11 61

Ellekærskolen  
8210 Århus V  
Skoleinspektør: Birgit Darr  
Tlf. (06) 15 23 44

Elsted skole, 8520 Lystrup  
Skoleinspektør: Erik Mouritzen  
Tlf. (06) 22 15 33

Engdalskolen, 8220 Brabrand  
Skoleinspektør: Sv. Aa. Lundager  
Tlf. (06) 26 01 11

Finsensgades skole, 8000 Århus C  
Skoleinspektør: Henning Bjerring  
Tlf. (06) 12 22 03

N. J. Fjordgades skole, 8000 Århus C  
Skoleinspektør: A. Holm  
Tlf. (06) 12 07 13

Frydenlundskolen, 8210 Århus V  
Skoleinspektør: Jenny Esben-Petersen  
Tlf. (06) 16 88 88

Gammelgårdsskolen, 8230 Abyhøj  
Skoleinspektør: B. Barløse  
Tlf. (06) 15 61 88

Gjellerupskolen, 8220 Brabrand  
Skoleinspektør: Bent Dohm  
Tlf. (06) 26 16 66

Hasle skole, 8210 Århus V  
Skoleinspektør: Henning B. Sørensen  
Tlf. (06) 15 58 44

Hasselager skole  
8361 Hasselager  
Skoleinspektør: Heinrich Kaae Holm  
Tlf. (06) 28 36 77

Holme skole, 8270 Højbjerg  
Skoleinspektør: H. Koch  
Tlf. (06) 27 03 88

Højvangskolen, Stautrup  
8260 Viby J  
Skoleinspektør: Otto Heide Ottosen  
Tlf. (06) 28 30 22

Hårup skole, 8530 Hjortshøj  
Skoleinspektør: W. Schirmer Nielsen  
Tlf. (06) 99 91 46

Jellebakkeskolen, 8240 Risskov  
Skoleinspektør: Erik Wendelboe  
Tlf. (06) 17 67 33

Kaløvigskolen, 8541 Skødstrup  
Heldagsskoleleder: John Sørensen  
Tlf. (06) 99 10 47

Katrinebjergskolen, 8200 Århus N  
Skoleinspektør: P. Vesterbak  
Tlf. (06) 16 86 95

Kragelundskolen, 8270 Højbjerg  
Skoleinspektør: C. Jacobsen  
Tlf. (06) 27 00 22

Lisbjergskolen, 8200 Århus N  
Skoleinspektør: J. Leth Gjørup  
Tlf. (06) 23 10 20

Lystrup skole, 8520 Lystrup  
Skoleinspektør: Tonny B. Petersen  
Tlf. (06) 22 46 11

Læssøgeskole, 8000 Århus C  
Skoleinspektør: K. Mønster  
Tlf. (06) 12 30 28

Mårslet skole, 8320 Mårslet  
Skoleinspektør: Jørgen Brandt Lassen  
Tlf. (06) 29 03 88

Malling skole, 8340 Malling  
 Skoleinspektør: Børge Hougård Pedersen  
 Tlf. (06) 93 16 11

Møllevangskolen, 8210 Århus V  
 Skoleinspektør: Kaj Fisker  
 Tlf. (06) 15 65 44

Nordgårdsskolen, 8220 Brabrand  
 Skoleinspektør: Hans H. Hansen  
 Tlf. (06) 15 90 22

Ny Munkegades skole, 8000 Århus C  
 Skoleinspektør: Sv. E. Bang Sørensen  
 Tlf. (06) 12 23 60

Næshøjskolen, 8462 Harlev J  
 Skoleinspektør: N. M. Vestergaard  
 Tlf. (06) 94 17 44

Nørre Boulevards skole  
 8000 Århus C  
 Skoleinspektør: E. Laursen  
 Tlf. (06) 12 06 25

Risskov skole, 8240 Risskov  
 Skoleinspektør: M. Grue-Sørensen  
 Tlf. (06) 17 74 54

Rosenvangskolen, 8260 Viby J  
 Skoleinspektør: J. O. Solgård  
 Tlf. (06) 14 07 44

Rundhøjskolen, 8270 Højbjerg  
 Skoleinspektør: P. Pedersen  
 Tlf. (06) 27 26 61

Sabro-Korsvejskolen, 8471 Sabro  
 Skoleinspektør: Erik Pedersen  
 Tlf. (06) 94 82 11

Samsøgades skole, 8000 Århus C  
 Skoleinspektør: Hans Pedersen  
 Tlf. (06) 12 37 53

Sct. Annagades skole, 8000 Århus C  
 Skoleinspektør: A. Nordvig-Rasmussen  
 Tlf. (06) 13 46 66

Skjoldhøjskolen, 8210 Århus V  
 Skoleinspektør: Knud Breum  
 Tlf. (06) 24 26 11

Skåde skole, 8270 Højbjerg  
 Skoleinspektør: Hans Therkildsen  
 Tlf. (06) 27 00 85

Skovvangskolen, 8200 Århus N  
 Skoleinspektør: A. Pedersen  
 Tlf. (06) 16 74 44

Skæring skole, 8250 Egå  
 Skoleinspektør: Gunnar M. Nielsen  
 Tlf. (06) 22 21 33

Skødstrup skole, 8541 Skødstrup  
 Skoleinspektør: Mogens Jessen  
 Tlf. (06) 99 10 20

Solbjergskolen, 8355, Ny Solbjerg  
 Skoleinspektør: Elgil Hougaard  
 Tlf. (06) 92 79 22

Strandskolen, 8240 Risskov  
 Skoleinspektør: Gunnar Mikkelsen  
 Tlf. (06) 17 67 22

Sølystskolen, 8250 Egå  
 Skoleinspektør: Gustav Christensen  
 Tlf. (06) 22 08 66

Søndervangskolen, 8260 Viby J  
 Skoleinspektør: E. Kirklev  
 Tlf. (06) 29 09 11

Tilst skole, 8381 Mundelstrup  
 Skoleinspektør: Peer Hove Kristiansen  
 Tlf. (06) 24 17 33

Tovshøjskolen, 8220 Brabrand  
 Skoleinspektør: H. J. Eriksen  
 Tlf. (06) 15 21 11

Tranbjerg skole, 8310 Tranbjerg J  
 Skoleinspektør: J. Kristensen  
 Tlf. (06) 29 07 88

True skole, 8220 Brabrand  
 Lærer Ulla Fiil  
 Tlf. (06) 24 16 49

Vejlby skole, 8240 Risskov  
 Skoleinspektør: Knud Nymand  
 Tlf. (06) 17 84 88

Vestergaardskolen, 0260 Viby J  
 Skoleinspektør: Ellif Salomonsen  
 Tlf. (06) 14 19 77

Viby skole, 8260 Viby J  
 Skoleinspektør: Henry Christensen  
 Tlf. (06) 14 10 77

Virupskolen, 8530 Hjørtshøj  
 Skoleinspektør: Kurt Nielsen  
 Tlf. (06) 22 00 74

Vorrevangskolen, 8200 Århus N  
 Skoleinspektør: V. Herholdt  
 Tlf. (06) 16 81 33

Skolepsykologisk kontor:  
 Mejlgade 8, 8000 Århus C  
 Ledende skolepsykolog:  
 E. Livbjerg  
 Tlf. (06) 12 88 55

Inspektør for hjælpeklasserne:  
 Fru Myrta Laursen  
 Mejlgade 8, 8000 Århus C  
 Tlf. (06) 12 29 65

Inspektør for sygeundervisning:  
 E. Jepsen  
 Mejlgade 8, 8000 Århus C  
 Tlf. (06) 12 69 38

Skolekonsulent for hjælpeklasser:  
 Sv. Aa. Fisker-Sørensen  
 Mejlgade 8, 8000 Århus C  
 Tlf. (06) 12 89 48

Skolekonsulent for læseklasser:  
 Ellen Søgaard  
 Mejlgade 8, 8000 Århus C  
 Tlf. (06) 12 89 48

Skolekonsulent for tale/høreklasser:  
 Grete Thorup  
 Mejlgade 8, 8000 Århus C  
 Tlf. (06) 12 88 55

Skolekonsulenter for specialundervisning:  
 Birgit Haaning  
 Jens Lundby  
 Mejlgade 8, 8000 Århus C  
 Tlf. (06) 12 89 48

**Skolekonsulent for centerklasser:**

Anny K. Jensen  
Mejlgade 8, 8000 Århus C  
Tlf. (06) 12 89 48

Pædagogiske fagkonsulenter  
Paradisgades skole  
Tlf. (06) 13 96 22

Skolebiblioteksinspektør:  
Hakon Bollesen  
8000 Århus C  
Tlf. (06) 13 83 22

**Ungdomsskoler:**

Åbyhøj  
Tlf. (06) 15 61 88

Århus Marthaforbund  
Tlf. (06) 16 60 35

Beder-Malling  
Tlf. (06) 93 13 01

Brabrand  
Tlf. (06) 26 09 87

Elsted  
Tlf. (06) 22 17 58

Hasle  
Tlf. (06) 15 58 44

Hasselager  
Tlf. (06) 28 38 61

Havvejen  
Tlf. (06) 22 18 81

Holme  
Tlf. (06) 27 02 45

Kragelund  
Tlf. (06) 27 01 67

Møllevangen  
Tlf. (06) 15 64 24

Næshøj  
Tlf. (06) 94 14 61

Rudolf Steiner-skolen  
Tlf. (06) 14 09 00

Sabro-Korsvejen  
Tlf. (06) 94 82 12

Sct. Annagade  
Tlf. (06) 13 42 41

Skødstrup  
Tlf. (06) 99 10 20

Solbjerg  
Tlf. (06) 92 74 93

Tilst  
Tlf. (06) 24 17 87

Trige  
Tlf. (06) 23 13 11

Trøjborg  
Tlf. (06) 12 22 03

Vejlby-Risskov  
Tlf. (06) 17 64 12

Viby  
Tlf. (06) 29 10 98

Vorrevangen  
Tlf. (06) 16 81 33

**Private skoler:**

Århus Friskole  
Søholmvej, Staustруп, 8260 Viby J  
Skoleleder: K. Klitgaard Povlsen  
Tlf. (06) 28 33 54

Elise Smiths skole  
Nørrealle 25, 8000 Århus C  
Skolebestyrer: G. Spelling Øster-  
gaard, tlf. (06) 12 24 10

Forældreskolen  
Marsells Boulevard 17, 8000 Århus C  
Skolebestyrer: J. Held Petersen  
Tlf. (06) 14 29 06

N. Kochs skole  
Åboulevarden 67, 8000 Århus C  
Skolebestyrer: E. Holm-Andersen  
Tlf. (06) 13 54 69

Laursen Realskole  
Hjelmensgade 12, 8000 Århus C  
Skolebestyrer: C. Westhausen  
Tlf. (06) 12 31 51

Rudolf Steiner-Skolen  
Strandvejen 102, 8000 Århus C  
Tlf. (06) 14 04 83

Skt. Knuds skole  
Ryesgade 24, 8000 Århus C  
Skoleleder: Preben Frandsen  
Tlf. (06) 12 56 76

**Gymnasier:**

Århus Katedralskole (stats)  
8000 Århus C  
Rektor: Helge Qvortrup  
Tlf. (06) 12 66 91

Århus Statsgymnasium (stats)  
Fennisvej 33, 8210 Århus V  
Rektor: A. Feilberg Jørgensen  
Tlf. (06) 15 83 58

Marselisborg Gymnasium  
Adm. af Århus amtskommune  
Birketinget 9, 8000 Århus C  
Rektor: J. Aggebo  
Tlf. (06) 14 50 22

Risskov Amtsgymnasium (stats)  
Tranekærvej, 8240 Risskov  
Rektor: Just Vange  
Tlf. (06) 17 50 77

Viby Amtsgymnasium (stats)  
Søndervangsalle 45, 8260 Viby J  
Rektor: Jens Ahm  
Tlf. (06) 14 64 66

**Andre skoler:**

Ask folkehøjskole  
8340 Malling  
Tlf. (06) 92 71 95

Beder gartnerskole  
8330 Beder  
Tlf. (06) 93 60 13

Danmarks journalisthøjskole  
Vennelystparken  
Tlf. (06) 13 62 33  
Rektor: E. Reske Nielsen

Danmarks lærerhøjskoles afdeling  
i Århus

Fredensgade 26  
Tlf. (06) 13 23 00

Afdelingsinspektør: J. C. Jørgensen  
Diakonhøjskolen, Dalgas Avenue 52  
800 Århus C  
Tlf. (06) 14 30 66

Forstander: J. Nørgaard

Egå ungdomshøjskole  
8250 Egå  
Tlf. (06) 22 01 26  
Forstander: Kjeld Krarup  
Jydsk børnehaveseminarium  
Fuglesangs alle 20, 8210 Århus V  
Tlf. (06) 15 71 66  
Jydsk realkursus  
Søndergade 16, 8000 Århus C  
Tlf. (06) 13 68 06  
Skolebestyrer: J. Kjær Jensen  
Kolt ældrehøjskole  
Beringvej 1, 8361 Hasselager J  
Tlf. (06) 92 12 41  
Forstander: Wagner Jensen  
Malling landbrugsskole  
8340 Malling  
Tlf. (06) 93 11 22  
Forstander: P. Dybro  
Marsellsborg seminarium  
Dalgas Avenue 12, 8000 Århus C  
Tlf. (06) 13 37 69  
Socialpædagogisk børnehaveseminarium  
L. A. Ringsvej 56, 8270 Højbjerg  
Tlf. (06) 27 21 07  
Rektor: Birgit Begtrup  
Specialarbejderskolen for Århus og omegn  
Bjødstrupvej 20, Holme  
8270 Højbjerg  
Tlf. (06) 27 20 99  
Forstander: A. Bredahl Sørensen  
Testrup folkehøjskole  
8320 Maarslet  
Tlf. (06) 29 03 55  
Forstander: E. Dahlerup  
Unge Hjem Højskole  
Skåde. 8270 Højbjerg  
Tlf. (06) 27 17 77  
Forstander: Hans Munck  
Vejlby landbrugsskole  
8240 Risskov  
Tlf. (06) 17 82 46  
Forstander: Niels Elmose  
Århus akademi  
Göteborg alle 2-4, 8200 Århus N  
Tlf. (06) 16 68 11  
Rektor Thomas Rasch  
Århus børneforsørgsseminarium  
Finsengade 14, 8000 Århus C  
Tlf. (06) 12 81 77  
Rektor: Asger Hansen  
Århusegnens husholdningsskole  
V. Strandalle 64, 8240 Risskov  
Tlf. (06) 17 84 46  
Forstander: Anna Hansen  
Århusegnens ungdomsskole  
8330 Beder  
Tlf. (06) 18 03 11/60  
Forstander: H. Foged  
Århus købmandsskole  
Højere handelseksamen  
Hans Brosgade 2, 8000 Århus C  
Tlf. (06) 13 50 11  
Forstander: Chr. Petersen

Århus købmandsskole  
Handelseksamen  
Vesteralle 8, 8000 Århus C  
Tlf. (06) 12 91 88  
Forstander: E. Schmidt  
Århus købmandsskole  
Handelsmedhjælpeeksamen  
Vlemosevej 1, 8260 Viby J  
Tlf. (06) 14 33 99  
Forstander: N. Grey Sørensen  
Århus maskinmesterskole  
Borggade 6, 8000 Århus C  
Tlf. (06) 12 62 22  
Forstander: .....  
Århus husmoderskole  
Orla Lehmannsalle 7, 8000 Århus C  
Tlf. (06) 12 72 30  
Forstanderinde: Ellen Astrup  
Århus tekniske skole  
Halmstadgade 6, 8200 Århus N  
Tlf. (06) 16 61 00  
Forstander: B. Linæa Jørgensen  
Århus teknikum  
Dalgas Avenue 2, 8000 Århus C  
Tlf. (06) 13 62 11  
Rektor: O. Jacobsen  
Århus seminarium  
Trøjborgvej 82, 8200 Århus N  
Tlf. (06) 16 79 77  
Rektor: K. Nymann Madsen  
Arkitekthøjskolen i Århus  
Nørreport 20, 8000 Århus C  
Tlf. (06) 13 08 22  
Professor: Nils-Ole Lund  
Danmarks sygeplejerskehøjskole  
Vennelystparken, 8000 Århus C  
Tlf. (06) 12 17 11  
Rektor: Bodil Dyhre  
Handelshøjskolen i Århus  
Fuglsangsalle 4, 8210 Århus V  
Tlf. (06) 15 55 08  
Rektor: Prof. Niels Nielsen  
Jydske kunstakademi  
Mejlgade 32-34, 8000 Århus C  
Tlf. (06) 13 69 69  
Leder: Ellen Max Sørensen  
Jydske musikonservatorium  
Fuglsangsalle 26, 8210 Århus V  
Tlf. (06) 55 51 60  
Rektor: Prof. Tage Nielsen  
Århus tandlægehøjskole  
Vennelyst Boulevard, 8000 Århus C  
Tlf. (06) 13 25 33  
Rektor: Prof. J. Børglum Jensen  
Den sociale højskole, Århus  
Søndervangen 90, 8260 Viby J  
Tlf. (06) 14 23 66  
Forstander: Ole F. Hermansen  
Århus forberedelseskursus på  
Ingerslev Boulevards skole  
Tlf. (06) 13 58 26  
Skoleleder: S. Winther Rasmussen  
Århus forberedelseskursus på  
Teknisk skole, Nr. Allé  
Tlf. (06) 16 61 00  
Kursusleder: B. Sauer.

## Aars

Rådhuset

Himmerlandsgade 27

9600 Aars

Tlf. (08) 62 12 11

Postgiro: 8 04 86 06

**Borgmesterkontor:**

**Kommunekontor:**

**Folkeregister:**

**Kulturel forvaltning:**

**Skattekontor:**

**Socialkontor:**

**Teknisk forvaltning:**

9600 Aars

Tlf.: (08) 62 12 11

10-14, torsdag tillige 16-18

**Kommunekode: Q 13 (861)**

**Kommunekode: 861**

**Retskreds: Nibe**

**Politikreds: Løgstør**

**Skattekreds: Aggersund**

**Vurderingskreds: Farsø-Aars**

**Folketal 1/10-75: 11.589**

**Areal i ha: 22.069,7**

**Kommunevalget 5. marts 1974:**

Af 7.555 vælgere stemte 5.497, heraf 5.466 gyldige stemmer. Stemmepercent: 72,6. A 1.482 (6), B 530 (2), C 511 (2), M 61 (0), Q 199 (0), V 2.195 (8), Z 488 (1).

## Kommunalbestyrelsens

### 19 medlemmer:

**Borgmester: Rask, Alfred, gårdejer.**  
(V). FØ.

1. viceborgmester: Dybbro, Søren J., gårdejer. (V). FT, E, Li.

2. viceborgmester: Schødt, Simon S., banemester. (A). Ø, So, Bø.

Bjerglund, M., snedkermester. (V). E. Christensen, Frode, autoforhandler. (Z). T.

Drejer, Chresten, kontrolbestyrer. (A). So, T.

Gamborg, Gunnar, gårdejer. (V). So, T, Bø, Li.

Glerup, Martin, redaktør. (A). Kult, FFri, Skk.

Jensen, E. Meldgaard, tømrermester. (C). FE.

Melchiorson, K. E., kaldskapellan. (B). Ø, FKult.

Nielsen, Ejvind, regnskabskonsulent. (V). Ø, E, Li.

Nielsen, Knud Aa., politilassistent. (A). T.

Pedersen, Kresten, gårdejer. (V). FSo, Kult, FBø.

Poulsen, Aksel, arbejdsmand. (A). Li.

Rask, Carl, gårdejer. (V). So, T, Li. Skovhus, Otto, gårdejer. (V). T, Kult, Fri, Skk.

Storgaard, Svend, skatteinspektør. (A). E, Kult, Fri, Skk.

Svendsen, Rigmor, sygeplejerske. (B). So, Bø.

Sæderup, Per, dyrlæge. (C). Ø, So, Bø, Fri, Skk.

## Nedsatte udvalg

### og kommissioner: (formænd)

#### Økonomiudvalget:

Borgmester, gårdejer Alfred Rask.

#### Stående udvalg:

Det sociale udvalg: Gårdejer Kresten Pedersen.

Udvalget for tekniske anliggender: Gårdejer Søren J. Dybbro.

Udvalget for faste ejendomme:

Tømrermester E. Meldgaard Jensen.

Udvalget for kulturelle anliggender:

Kaldskapellan K. E. Melchiorson.

#### Andre udvalg og kommissioner:

Børne- og ungdomsværn: Gårdejer Kresten Pedersen.

Fritidskommission: Redaktør Martin Glerup.

Ligningskommission: Ejendomshandler Gerhard Dahl.

Skolekommission: Pastor J. O. Bach.

#### Sekretær for kommunalbestyrelsen:

Age Christiansen.

#### Kommunens revision:

Revisionsaktieselskabet af 1/12 1962

Vesterbro 62, 9000 Aalborg.

Tlf.: (08) 12 96 33

## Den kommunale administration:

Kæmner: Age Christiansen.

#### Borgmesterkontor:

Sekretariatschef: Knud Madsen.

**ØKONOMISK/ADMINISTRATIV  
FORVALTNING:****Økonomisk forvaltning:**

Administrationschef: Kæmner Age  
Christiansen.

Sekretariatschef: Knud Madsen.

**Kommunekontor:**

Ekspeditionskontor (herunder folke-  
register og ejendomsbeskatning):

Leder: Kæmner Age Christiansen.  
Sekretariatschef: Knud Madsen.

**Bogholderi:**

Bogholder: Egon Toft.

**Skattekontor:**

(herunder ligningsafdeling og arbejds-  
giverkontrol)

Skatteinspektør: Svend Storgaard.  
Fuldmægtig: Poul Juul.

**Oprævningskontor:**

Assistent: Helweg Madsen.

**SOCIAL- OG SUNDHEDS-  
FORVALTNING:****Socialforvaltning:**

Socialinspektør: Mogens Henriksen.

Fuldmægtige:  
Peter Østergaard.

Sundhedsplejerske: Else T. Kirk.

Familievejledning:

**TEKNISK FORVALTNING:**

Kommuneingeniør: Bernhard Peder-  
sen.

**Bygningsinspektorat:**

Bygningsinspektør: Kommuneinge-  
niør Bernhard Pedersen.

**Brandinspektorat:**

Brandinspektør: O. Bjerregaard  
Jensen.

**Værkerne:****El-værk:**

Aars Elforsyning,  
Himmerlandsgade 38, 9600 Aars

Tlf. (08) 62 11 76

Elværkbestyrer: V. Johansen.

**Vandværk:**

I/S Aars Vandværk,  
Himmerlandsgade 38, 9600 Aars.

Tlf. (08) 62 11 76

Vandværksbestyrer: V. Johansen.

**KULTUREL FORVALTNING:****Skolevæsenet:**

Ledende skoleinspektør: Stig Arne  
Tophøj

Tlf. (08) 62 12 95

**Ungdomsskoleleder:**

Lærer: Preben S. Madsen.

Stenildvad, 9600 Aars

Tlf. (08) 62 23 23

**Biblioteksvæsenet:**

Søndergade 24 A, 9600 Aars

Tlf. (08) 62 17 02

Bibliotekar: Kaja Bengtsson.

**Levnedsmiddelkontrol:**

Overdyrlæge Hans E. Jacobsen,

Dronning Dagmarsvej 12, 9600 Aars.

Tlf. (08) 62 18 80.

**Sociale institutioner, skoler m. v. i  
Aars kommune:****Sociale institutioner:****Alderdoms- og plejehjem:**

Hornum Alderdomshjem,

Hornum, 9600 Aars (21 pladser)

Tlf. (08) 66 10 43

Bestyrer: Christen Mortensen

Østrup Alderdomshjem

Østrup, 9600 Aars (29 pladser)

Tlf. (08) 65 80 25

Bestyrer: Christian Mogensen

Aars Alderdomshjem

Gislumvej 37, 9600 Aars (54 pladser)

Tlf. (08) 62 12 14

Bestyrer: Osvald Nielsen

Aars plejehjem

Østre Boulevard 5, 9600 Aars

(39 pladser)

Bestyrerinde: Edna Nielsen

Tlf. (08) 62 20 76

**Børne-, ungdoms- og forsorgs-  
institutioner:**

Børnehaven »Dalgården«

Oustrupvej, 9600 Aars

18 åndssvage børn

Tlf. (08) 62 19 62

Leder: Fru Nanna Haahr Hansen

Vestmarksskolen

Vestre Boulevard, 9600 Aars

60 åndssvage børn

Tlf. (08) 62 17 80

Skoleleder: Karsten Krogh

Børnehaven »Jyllandsgade«

Jyllandsgade 9, 9600 Aars

(20 pladser)

Tlf. (08) 62 20 50

Leder: Minna I. Clemmensen

Børnehaven »Præstegårdsvej«

Præstegårdsvej 13, 9600 Aars

(30 pladser)

Tlf. (08) 62 12 30

Leder: Ellen M. Jensen

Børnehaven »Oustrupvej«

Oustrupvej 22, 9600 Aars

(60 pladser)

Tlf. (08) 62 22 50

Leder: Inger Christensen

Hornum børnehøve

Elmevej 4, Hornum, 9600 Aars

(20 pladser)

Tlf. (08) 66 14 37

Leder: Annie Thomsen

**Skoler:****Kommunale folkeskoler:**

Blære skole  
Blære, 9600 Aars  
Tlf. (08) 66 71 11 nr. 267  
Førstelærer: Gunnar Højgaard

Giver skole  
Giver, 9600 Aars  
Tlf. (08) 62 16 96  
Førstelærer: Kurt Strange Nielsen

Gundersted skole  
Gundersted, 9240 Nibe  
Tlf. (08) 66 91 73  
Konst. førstelærer Karsten Langg Nielsen

Havbro skole  
Havbro, 9600 Aars  
Tlf. (08) 66 41 34  
Førstelærer: Chr. Veller Hansen

Hornum skole  
Hornum, 9600 Aars  
Tlf. (08) 66 10 36  
Skoleinspektør: Niels Skånning Nielsen

Skivum skole  
Skivum, 9240 Nibe  
Tlf. (08) 66 61 54  
Konst. førstelærer  
Karl H. Andersen

Vegger skole  
Vegger, 9240 Nibe  
Tlf. (08) 66 60 70  
Førstelærer: Jørn Tillegreen

Vestrup Centralskole  
Vestrup, 9600 Aars  
Tlf. (08) 62 82 50  
Skoleinspektør: Orla Johansen

Aars kommuneskole  
Kirkevej 4, 9600 Aars  
Tlf. (08) 62 12 95  
Skoleinspektør: Stig Arne Tophøj.

Østermarksskolen  
Østermarken, 9600 Aars  
Tlf. (08) 62 20 30  
Skoleinspektør: Henning Gindrup

**Private skoler:**

Havbro Friskole  
Havbro, 9600 Aars  
Leder: Erik B. Vedstesen

Søttrup Friskole  
Hornum, 9600 Aars  
Tlf. (08) 66 10 54  
Leder: Niels T. Christensen

**Gymnasier:**

Vesthimmerlands Gymnasium  
9600 Aars  
Tlf. (08) 62 14 26  
Rektor: A. Ussing-Jepsen

**Andre skoler:**

Himmerlands Ungdomsskole  
Havbro, 9600 Aars  
Tlf. (08) 66 40 60  
Forstander: Julius Bidstrup

Aars Handelsskole for Hanherred og Vesthimmerland  
Østre Boulevard, 9600 Aars  
Tlf. (08) 62 19 21  
Forstander: B. Fuglsang Christensen

Aars Tekniske Skole  
Østre Boulevard, 9600 Aars  
Tlf. (08) 62 19 21  
Forstander: B. Fuglsang Christensen

**Årslev**

Bystævnet 21  
5792 Arslev  
Tlf. (09) 99 14 27  
Postgiro: 3 40 67

**Borgmesterkontor:****Kommunekontor:****Folkeregister:****Social- & sundhedsforvaltning:****Kulturel forvaltning:**

Bystævnet 21  
5792 Arslev  
Tlf.: (09) 99 14 27

**Skatteforvaltning:**

Bystævnet 21  
5792 Arslev  
Tlf. (09) 99 14 27

**Teknisk forvaltning:**

Bystævnet 21  
5792 Arslev  
Tlf.: (09) 99 14 27

Åbningstid for samtlige afdelinger:  
9—11,30, torsdag tillige 14—18

**Skolevæsenets kontor:**

Rolfsted skole, tlf. (09) 98 13 92

**Kommunekode:** 497**Amtskommune:** Fyn**Retskreds:** Hele kommunen:

Odense by- og herredsret

**Politikreds:** Hele kommunen: Odense**Skattekreds:** Nordfyn**Vurderingskreds:** Arslev**Folketal 1/10-75:** 7.937**Areal i ha:** 7.428,0**Kommunevalget 5. marts 1974:**

Af 4.963 vælgere stemte 3.476, heraf  
3.434 gyldige stemmer. Stemmeprocent:  
70. A 910 (4), B 456 (2), C 267

(1), E 132 (0), M 127 (0), V 1.197 (7),  
Z 345 (1). (C+V).

**Kommunalbestyrelsens  
15 medlemmer:**

Borgmester: Jensen, Svend Krag,  
gårdejer. (V). FØ, Pl, FBra, Byu.

1. viceborgmester: Lorentzen, Per,  
gårdejer. (C). Pl, Bra.

Bartholin, Tage, assurandør. (A). Pe,  
So.

Bendtsen, Kjeld M., konsulent. (Z).  
So, Von, Uns, T.

Christensen, Erling, skolekonsulent.  
(A). So, Bra, Bø, Ø.

Christiansen, Olav Møller, landmand.  
(V). FT, Kult.

Knold, Arne, dyrlæge. (V). Ø, FKult.  
Knudsen, Knud, murer. (A). FPl, Frn,  
T.

Kristensen, Poul E., arkitekt. (B).  
Kult, Pl, Bra, Fri, Skk.

Krog, Jørgen, gårdejer. (B). Ø, T.  
Møller, Kirsten, teknisk assistent. (V).  
So, Bø.

Nielsen, Johannes, gårdejer. (V). Ø,  
FSø, FBø.

Nielsen, Ove K., husmand. (V). So, T.  
Nielsen, Ove P., værkfører. (A).  
Kult, Fri, Skk.

Rasmussen, Poul, gårdejer. (B). So,  
Kult, Fri, FSKk.

**Nedsatte udvalg  
og kommissioner: (formænd)**

**Økonomiudvalget:**  
Borgmester, gårdejer Svend Krag  
Jensen.

**Stående udvalg:**  
Det sociale udvalg: Gårdejer  
Johannes Nielsen.  
Udvalget for tekniske anliggender:  
Landmand Olav Møller Christiansen.  
Udvalget for kulturelle anliggender:  
Dyrlæge Arne Knold.  
Planlægningsudvalget:  
Murer Knud Knudsen.

**Andre udvalg og kommissioner:**  
Brandkommission: Borgmester, gård-  
ejer Svend Krag Jensen.

Børne- og ungdomsværn: Gårdejer  
Johannes Nielsen.  
Fritidskommission: Th. Paulsen.  
Ligningskommission: Ejnar Hansen.  
Skolekommission: Poul Rasmussen.

**Sekretær for kommunalbestyrelsen:**  
Kæmner S. A. Iversen.

**Kommunens revision:**  
Kommunernes Revisionsafdeling,  
Odense.

**Den kommunale administration:**  
Kommunaldirektør: S. A. Iversen.

**Borgmesterkontor:**  
Sekretær: Lise Mose.

**ØKONOMISK/ADMINISTRATIV  
FORVALTNING:**

Bogholderikontor:  
Bogholder: Henning Jespersen.

Kasserer:  
Assistent: Anne-Lise Bækkelund.

Folkeregister:  
Assistent: Kirsten Præst.

Inkassoafdeling:  
Pantefoged: H. L. Mose.

Skattekontor:  
Skatteinspektør: Jørgen Bækkelund.

**SOCIAL- OG SUNDHEDS-  
FORVALTNING:**

Socialinspektør: Lauge Olesen.

Socialrådgivere:  
Carsten Burmeister.  
Bodil L. Jørgensen.

Familievejleder: Rich. Møller Jensen.  
Omsorgsassistent: Ebba Pihl.

Sygesikring:  
Fuldmægtig: Thorvald Jensen.

**TEKNISK FORVALTNING:**  
Kommuneingeniør: Alex Gal.

**Bygningsinspektørat:**  
Bygningsinspektør: Kommuneinge-  
niør Alex Gal.

**Brandinspektørat:**  
Brandinspektør: Kommuneingeniør  
Alex Gal.

**KULTUREL FORVALTNING:**  
Skolevæsenet:

Ledende skoleinspektør: Arne Han-  
sen.  
Ungdomsskoleinspektør:  
Erich Krause.



**Sociale Institutioner, skoler m. v. i****Årslev kommune:****Sociale Institutioner:****Aldersdoms- og plejehjem:**

De gamle hjem  
Albanivej 17, Nr. Lyndelse  
Tlf. (09) 90 12 41  
Bestyrer: Jens Chr. Nielsen  
Hjemmet har plads til 48 beboere

Plejehjemmet Aahaven  
Ådalen 3, Ferritslev  
Tlf. (09) 98 15 11  
Bestyrer: K. Paulsen  
Plejehjemmet har plads til 28 beboere

**Skoler:****Kommunale folkeskoler:**

Bøgehøjskolen  
Overvejen, 5792 Årslev  
Tlf. (09) 99 14 76  
Skoleinspektør: N. F. Hedelund  
Madsen

Carl Nielsen-skolen  
Lumbyvej, 5653 Nr. Lyndelse  
Tlf. (09) 90 12 97  
Skoleinspektør: M. V. Kobborg

Nr. Søby skole  
Røjlevej, 5652 Nr. Søby  
Tlf. (09) 90 10 17  
Skoleinspektør: Ole Holtoug

Rolfsted skole  
Skolevej, Rolfsted pr. 5863 Ferritslev  
Tlf. (09) 98 13 92  
Skoleinspektør: Arne Hansen

**Private skoler:**

Lillevangskolen  
Nr. Lyndelse friskole  
Kirkestien, 5653 Nr. Lyndelse  
Tlf. (09) 90 11 82  
Forstander: Carlo Larsen

Ibjergskolen  
Sdr. Nærá fri- og efterskole  
Torpegårdsvej, Sdr. Nærá pr. 5792  
Årslev  
Tlf. (09) 99 11 44  
Forstander: H. Glent-Madsen

Ferritslev friskole  
5863 Ferritslev  
Tlf. (09) 98 15 98  
Forstander: K. E. Madsen

**Andre skoler:**

Ibjergskolen  
Sdr. Nærá efterskole  
Torpegårdsvej, Sdr. Nærá pr. 5792  
Årslev  
Tlf. (09) 99 11 44  
Forstander: H. Glent-Madsen

**Aarup**

Indre Ringvej 2  
5560 Aarup  
Tlf. (09) 43 10 14  
Postgiro: 4 00 59 37

10—12, tillige torsdag 16—18

Kommunekode: 499  
Amtskommune: Fyn  
Retskreds: Assens, Middelfart  
Politikreds: Assens, Middelfart  
Skattekreds: Vestfyns  
Vurderingskreds: Vedns Baag herred.  
Folketal 1/10-75: 5.046  
Areal i ha: 8.048,8

**Kommunevalget 5. marts 1974:**

Af 3.384 vælgere stemte 2.244, heraf 230 gyldige stemmer. Stemmeprocent: 66,3. A 604 (5), B 180 (1), C 116 (0), E 26 (0), F 55 (0), V 597 (5), Z 225 (1), G (Upol. borgerl.) 291 (2), J (Orte Upol. 1.) 136 (1). [A1+A2+A3] og [V1+V2+V3]. (C+V) og (G+J).

**Kommunalbestyrelsens 15 medlemmer:**

Borgmester: Rasmussen, Egon, gård-ejer. (J). FØ, So, Bø, Ll.  
Viceborgmester: Møller, Asger, gård-ejer. (V). Ø, So, Bø, Fri, FSkk.  
Andersen, C. C. Horn, advokat. (G). T.  
Andersen, Poul Henning, sparekasse-fuldmægtig. (G). Kult, FFri, Skk.  
Christensen, Jørgen, gårdejer. (V). T, Kult, Fri, Skk.  
Hansen, Aksel, gårdejer. (V). So, Bø, Ll.  
Hansen, C. Stanley, forretter. (A). Kult.  
Hansen, Holger, lærer. (V). FKult.  
Jørgensen, Jens Østerby, arbejdsmand. (A). So, Kult, Bø.  
Jørgensen, Mogens, bankfuldmægtig. (V). Ø, So, Bø.  
Kristiansen, H. Borup, konsulent. (A). Ø, FT, Fri, Skk.  
Larsen, Erik, lærer. (B). Ø, T, Fri, Skk.

Nielsen, Henning, arbejdsmand. (A).  
So, Bø, Li.  
Pedersen, Ruth, overassistent. (A).  
FSO, FBø.  
Sørensen, Kurt Werner, chefkonsulent. (Z). T, Kult.

### Nedsatte udvalg og kommissioner: (formænd)

#### Økonomiudvalget:

Borgmester, gårdejer Egon Rasmussen.

#### Stående udvalg:

Det sociale udvalg: Fru Ruth Pedersen.

Udvalget for tekniske anliggender:

Konsulent H. Borup Kristiansen.

Udvalget for faste ejendomme:

Udvalget for kulturelle anliggender:  
Overlærer Holger Hansen.

Havneudvalget:

Planlægnings- og miljøudvalget:

#### Andre udvalg og kommissioner:

Børne- og ungdomsværn: Fru Ruth Pedersen.

Fritidskommission: Sparekassefuldmægtig Poul Henning Andersen.

Ligningskommission: Egon Rasmussen

Skolekommission: Gårdejer Asger Møller.

#### Sekretær for kommunalbestyrelsen:

Kommunaldirektør: V. Nielsen.

#### Kommunens revision:

Kommunernes Revisionsafdeling A/S.

### Den kommunale administration:

Kommunaldirektør: Viggo Nielsen.

### ØKONOMISK/ADMINISTRATIV FORVALTNING:

Kommunaldirektør: Viggo Nielsen.

Bogholderiet: Fuldmægtig Kaj Elberg.

Skattekontor og folkeregister:

Fuldmægtig Kjeld Hansen.

### SOCIAL- OG SUNDHEDSFORVALTNING:

#### Sociale forvaltning:

Socialinspektør: Alfred Brauer.

### TEKNISK FORVALTNING:

#### Kommuneingeniør:

Børge Rettrup.

#### Bygningsinspektør:

Bygningsinspektør: Kommuneingeniør Børge Rettrup.

#### Brandinspektør:

Brandinspektør: Kommuneingeniør Børge Rettrup

### KULTUREL FORVALTNING:

#### Skolevæsenet:

Ledende skoleinspektør: H. Kvist-Jensen.

Ungdomsskoleinspektør:

Bent J. Lunding, Lærkevej 6, Aarup.

#### Biblioteksvæsenet:

Bibliotekar: Viceskoleinspektør: K. Sørensen.

#### Levnedsmiddelkontrol:

Levnedsmiddelkontrollenheden i Odense.

### Sociale institutioner, skoler m. v. i Aarup kommune:

#### Sociale institutioner:

##### Alders- og plejehjem:

Aarup alderdomshjem

Birkevej 3, 5560 Arup

Tlf. (09) 43 13 79

Bestyrerinde: Vakant

34 pladser

#### Skoler:

##### Kommunale folkeskoler:

Aarupskolen

Møllebakken, 5560 Arup

Tlf. (09) 43 15 02

Skoleinspektør: H. Kvist-Jensen

Kerteskolens

Kerte, 5560 Arup

Tlf. (09) 43 11 05

Skoleinspektør: O. Holm Hansen

Orteskolens

Orte Vejsmark, 5574 Rørmosøhus

Skoleinspektør: K. M. Pedersen

Rørupskolen

Rørup, 5560 Arup

Tlf. (09) 43 11 83

Skoleinspektør: N. L. Havndrup

## Aaskov

Rådhuset

Solbakken 30

6933 Kibæk

Tlf. (07) 19 13 00

Postgiro: 6 05 67 25

**Borgmesterkontor:**

**Kommunekontor:**

**Folkeregister:**

**Skattekontor:**

**Socialkontor:**

**Teknisk forvaltning:**

**Kulturel forvaltning:**

9—13, torsdag tillige 16—18

**Kommunekode:** 685

**Amtskommune:** Ringkøbing

**Retskreds:** Ikast

**Politikreds:** Herning

**Skattekreds:** Skjern

**Vurderingskreds:** Brande-Aaskov

**Folketal 1/7-75:** 6.315

**Areal i ha:** 23.385

**Kommunevalget 5. marts 1974:**

Af 3.909 vælgere stemte 3.012, heraf 2.998 gyldige stemmer. Stemmeprøcent: 77,0. A 210 (1), Z 278 (1), G (Kibæk og Omegn) 335 (1), H (Fl. for sdr. Felding og omegn) 559 (3), J1 (Skarrild Nord) 269 (1), J2 (Skarrild Syd) 252 (1), V2 (Sdr. Felding-Stakroge) 409 (2), V1 (venstre) 686 (3). [J1+J2] og [V1+V2]. (G+H).

### Kommunalbestyrelsens

#### 13 medlemmer:

**Borgmester:** Jørgensen, Chr., gård-ejer. (V1). FØ, FBra.

1. viceborgmester: Jensen, Hans Fr. fhv. gårdejer. (H). Ø, FSo, FBø Li.

2. viceborgmester: Kjær, Thomas Aa., gårdejer. (J1). Ø, FT, E, Bra, Li.

Jensen, Marthinus V., gårdejer. (V2). So, T, Bø, Skk.

Jensen, Niels, Westergaard, regnskabsfører. (G). E, FKult, Skk.

Kolind, Carl Erik, gårdejer. (V1). So, FE, Bø, Skk.

Johnsen, Anders, overassistent. (H). E, Kult.

Frederiksen, Ruth, omsorgsassistent. (V1). T, Kult.

Hvegholm, Kjeld, købmand. (J2). So, Kult, Bø.

Pedersen, Svend, ejendomshandler. (H). T, Bra, Skk.

Gaardsvig, Kr. Richard, gårdejer. (V2). T, E, FSkk.

Petersen, Wilmer Dam, postbud. (A). So, Bø, Li.

Alstrup, Carl, fabrikant. (Z). Kult, Bra, Skk.

### Nedsatte udvalg

#### og kommissioner: (formænd)

#### Økonomiudvalget:

Borgmester, gårdejer Chr. Jørgensen.

#### Stående udvalg:

Det sociale udvalg: Fhv. gårdejer Hand Fr. Jensen.

Udvalget for tekniske anliggender:

Gårdejer Thomas Aa. Kjær.

Udvalget for faste ejendomme:

Gårdejer Carl Erik Kolind.

Udvalget for kulturelle anliggender:

Regnskabsfører Niels Westergaard Jensen.

#### Andre udvalg og kommissioner:

Brandkommission: Borgmester, gård-ejer Chr. Jørgensen.

Børne- og ungdomsværn: Fhv. gård-ejer Hans Fr. Jensen.

Civilforsvarskommission:

Se civilforsvarsleder.

Fritidskommission:

Regnskabsfører Niels Westergaard.

Ligningskommission:

Murermester Dag E. Nielsen.

Skolekommission: Gårdejer Kr.

Richard Gaardsvig.

Civilforsvarsleder: Overassistent

T. Frederiksen.

#### Sekretær for kommunalbestyrelsen:

Gilbert Madsen.

#### Kommunens revision:

Kommunernes Revisionsafdeling.

**Den kommunale administration:**

Kommunaldirektør: Gilbert Madsen.

**ØKONOMISK/ADMINISTRATIV FORVALTNING:**

Kasserer- og bogholderikontor:

Kommunebogholder: Paul Erik Hansen.

Kasserer: Overassistent Henning Pedersen.

Skattevæsenet:

Skatteinspektør: Hans Erling Hansen.

Arbejdsgiverkontrollør: Jens Tage Frederiksen.

Ejendomsskat: Overassistent Gunnar Jensen.

Pantefoged: Vakant.

Folkeregisterfører: Assistent Karen Crone.

Kulturel forvaltning:

Overassistent, fru Betty Madsen.

**SOCIAL- OG SUNDHEDS-FORVALTNING:**

Socialinspektør: Aage Christensen

**TEKNISK FORVALTNING:**

Kommuneingeniør: Arne Jørgensen.

Bygningsinspektorat:

Bygningsinspektør: Kommuneingeniør Arne Jørgensen.

Brandinspektorat:

Brandinspektør: Kommuneingeniør Arne Jørgensen.

Værkerne:

Vandværk:

Sdr. Felding vandværk, Østergade 7280 Sdr. Felding.

Vandværksbestyrer: Pedel, Knud Bendtsen.

**KULTUREL FORVALTNING:**

Skolevæsenet:

Ledende skoleinspektør: F. Skyt Pedersen, Sdr. Felding, tlf. (07) 19 82 46.

Ungdomsskoleleder: Mads Søndergaard, 7280 Sdr. Felding, tlf. (07) 19 81 34

**Sociale institutioner, skoler m. v. i Aaskov kommune:**

Sdr. Felding Alderdomshjem  
Nørregade 11, 7280 Sdr. Felding  
Tlf. (07) 19 81 08 - 23 pladser  
Bestyrer: N. E. Kristensen

Kibæk Alderdomshjem  
Kastaniealle 27, 6933 Kibæk  
Tlf. (07) 19 12 70 - 24 pladser  
Bestyrerinde: Ester Hjorth-Jensen

**Skoler:**

Kommunale folkeskoler:

Kibæk centralskole (real 9.-10.)  
Velhustedvej, 6933 Kibæk  
Tlf. (07) 19 11 37

Skoleinspektør: Aage Ib Pedersen

Skarrild skole  
Skarrild, 6933 Kibæk  
Tlf. (07) 19 63 15

Skoleinspektør: Herluf Pedersen

Sdr. Felding centralskole (real 10.)  
Østergade, 7280 Sdr. Felding

Skoleinspektør: Folmer Skyt Pedersen  
Tlf. (07) 19 80 08

Stakroge skole  
7270 Stakroge  
Førstelærer: Hans Riisbjerg Thomsen  
Tlf. (05) 34 70 41

## Færøske kommuner.

Efter hver kommune er kommunalbestyrelsens formand nævnt.  
Danske navne angivet i parentes.

### Oyndarfjørður (Adefjord):

3815 Oyndarfjørður  
Tlf. Centralen i Oyndarfjørður  
Leivur Eidesgaard

### Bøur (Bø):

3812 Bøur  
Tlf. Centralen i Sørvágur  
Edward Jacobsen

### Eiði (Ejde):

3814 Eiði  
Tlf. Eiði 12  
Jógvan Kallsøoy Mørkøre

### Elduvík (Eldevig):

3815 Elduvík  
Tlf. 7 13 62  
Michael Pattinson

### Fámjin (Famien):

3880 Fámjin  
Tlf. 7 13 62  
Jacob Magnussen

### Fuglafjørður (Fuglefjord):

3813 Fuglafjørður  
Tlf. Fuglafjørður 4 40 06  
Ditleif Eldevig

### Fugloy (Fuglø):

3870 Kirkja  
Tlf. Centralen på Fugloy  
Jógvan Poulsen

### Funningur (Funding):

3815 Funningur  
Tlf. Funningur 24  
Svenning Johannesen

### Gjógv (Gjov):

3815 Gjógv  
Tlf. Eidi 132  
Benadikt Johannesen

### Gøta (Gøte):

3815 Gøtugjógv  
Tlf. 4 10 12  
Oddfríður Gregersen, formand  
Leon Joensen, sekretær

### Haldarsvík (Haldersvig):

3815 Haldarsvík  
Tlf. Haldarsvík 13  
Magnus Høgeni

### Húsar (Husum):

3870 Húsar  
Tlf. Centralen i Húsar  
Óli Frits Hansen

### Húsavík (Husevig):

3811 Húsavík  
Tlf. Húsavík 65 (budcentr.)  
Hanus undir Leitinum

### Hestur (Hestø):

3815 Hestur  
Tlf. Centralen i Hestur  
Johan W. Niclasen

### Hov (Hove):

3890 Hov  
Tlf. 7 33 22  
Poul Midjord

### Kaldbak (Kalbak):

3815 Kaldbak  
Tlf. Kaldbak 10 (budcentr.)  
Cornelius Reinert

### Kirkjubøur (Kirkebo):

3800 Velbastaður  
Tlf. Tórshavn 1 39 90 (budcentr.)  
Jøannes Dalsgarð

### Klaksvík (Klaksvig):

3870 Klaksvík  
Tlf. Klaksvík 5 63 88  
Trygvi Laksáfoss

### Kollafjørður (Kollefjord)

3815 Kollafjørður  
Tlf. Kollafjørður 86  
Øssur av Steinum

### Kunoy (Kunø):

3870 Kunoy  
Tlf. Centralen i Kunoy  
Jacob Heinesen

### Hvalba (Kvalbø):

3880 Hvalba  
Tlf. 7 50 33  
Niclas F. Jensen

### Hvalvík (Kvalvig):

3815 Hvalvík  
Gunnar Joensen

### Kvívík (Kvivig):

3815 Kvívík  
Tlf. Centralen i Kvívík  
Johannes Davidsen

### Hvannasund (Kvannesund):

3870 Hvannasund  
Tlf. 5 20 11  
Absalon í Buð

### Leirvík (Lervig):

3815 Leirvík  
Tlf. Leirvík 6  
Brynjolf Jacobsen

### Miðvágur (Midvåg):

3812 Miðvágur  
Tlf. Miðvágur 29  
Gotfred Joensen

### Mykines (Myggenæs):

3812 Mykines  
Tlf. Centralen i Mykines  
Martin Danielsen

### Mikladalur (Mygledal):

3870 Mikladalur  
Tlf. Centralen i Mikladalur  
Liggjas Eliassen

**Nólsoy (Nolsø):**

3815 Nólsoy  
Tlf. Centralen i Nólsoy  
Napoleon H. A. Hansen

**Nes (Næs):**

3850 Nes  
Tlf. Runavík 74 75  
Ernst Hansen

**Porkeri (Porkere):**

3890 Porkeri  
Tlf. 7 31 76  
Ásbjörn Mortensen

**Runavík (Runevíg):**

3850 Saltangará  
Tlf. Runavík 70 35  
Dia P. Johannesen

**Saksun (Saksen):**

3815 Saksun  
Tlf. Hvalvík 80 (budcentr.)  
Steingrím Johannesen

**Sandur (Sand):**

3811 Sandur  
Tlf. Centralen i Sandur  
Hergeir Davidsen

**Sandavágur (Sandevág):**

3812 Sandavágur  
Tlf. Sandavágur 82  
Niels M Petersen

**Sjógv (Sjov):**

3815 Strendur  
Tlf. Runavík 71 58  
Bartal M. S. Gregersen

**Skáll (Skåle):**

3815 Skáll  
Tlf. Runavík 71 79  
Jörgin Bech

**Skálavík (Skálevíg):**

3811 Skálavík  
Tlf. Skálavík 21  
Eydun Mohr Viderø

**Skopun (Skopen):**

3811 Skopun  
Tlf. Skopun 49  
Ásbjörn Kjærbo

**Skúvoy (Skusø):**

3815 Skúvoy  
Tlf. Centralen på Skúvoy  
Mannbjörn Tórarenni

**Sumba (Sumbøur):**

3890 Sumba  
Tlf. 7 33 44  
Martin Poulsen

**Sunda (Sund):**

3815 Norðskáll  
Tlf. Hvalvík 113  
Hanus Petersen

**Svínoy (Svinø):**

3870 Svínoy  
Tlf. Centralen i Svínoy  
Ole H. P. Hansen

**Sørvágur (Sørvág):**

3812 Sørvágur  
Tlf. Sørvágur  
Arnhold Jacobsen

**Tórshavn (Thorshavn):**

Niels Finsensgøta 1  
3800 Tórshavn  
Tlf. (0014) 1 10 63

Alle kontorer: 10—12, 13,30—15,30,  
torsdag til 18,00, lørdag lukket

**Borgmesterkontor:**

**Kommunekontor:**  
Niels Finsensgøta 1  
Tlf. (0014) 1 10 63

**Teknisk forvaltning:**

Sverrigsgøta 5-7  
Tlf. (0014) 1 10 63

**Folkeregister:**

**Ligningskontor:**  
Niels Finsensgøta 1  
Tlf. (0014) 1 10 63

**Socialkontor:**

**Kulturel forvaltning:**  
V. U. Hammershaimbsgøta  
Tlf. (0014) 1 24 00

**Borgmester:**

Petur Christiansen

**Byrådssekretær:**

Kjartan L. Kristiansen

**Stadsingeniør:**

Poul L. Guttesen

**Tvørogrí (Tverá):**

3880 Tvøroyri  
Ekspedition tlf. 7 10 85  
Teknisk afdeling tlf. 7 13 28  
Byrådsformand: Sverri Midjord  
3880 Tvøroyri, tlf. 7 12 00

**Tórshavnar uttanbyggja**

(Thorshavn udenbys):  
Arglavegur 32 - 3800 Argir  
Tlf. 1 29 34 - postbox 152  
Carl Erik Mortensen

**Hósvík Thorsvík:**

3815 Hósvík  
Tlf. Centralen i Hvalvík  
Johan Mørkørg

**Vágur (Vág):**

3890 Vágur  
Tlf. 7 30 24  
Tórbjörn Benjardøgg

**Vestmanna (Vestmanhavn):**

3860 Vestmanna  
Tlf. 2 41 03  
Samson Højgaard

**Víðareiði (Vidrejde):**

3870 Víðareiði  
Tlf. 5 10 32  
Anfinn Kallsberg

## Grønlandske kommuner.

Efter hver kommune er kommunalbestyrelsens formand nævnt.

### Vestgrønland:

#### Nanortalik kommune:

Boks 56  
3922 Nanortalik  
Borgmester: Politibetjent Tage Frederiksen  
Kommunaldirektør: Bent Jørgensen

#### Narssak kommune:

3921 Narssak  
Borgmester Agnete Nielsen  
Kæmner: William Wistoft

#### Ivigut kommune:

3931 Ivigut  
Borgmester: Orlogskaptajn B. Bøllehuus  
Kæmner: P. Haugård

#### Frederikshåb kommune:

3940 Frederikshåb  
Borgmester Anders Kielsen  
Kæmner: Flemming Bolø

#### Godthåb kommune:

Box 605, 3900 Godthåb  
Tlf. 2 12 77  
Kommunalbestyrelsesformand:  
Maskinmester Peter Thaarup Høegh  
Kst. Kæmner: Poul Lindegaard Christensen

#### Sukkertoppen kommune:

3912 Sukkertoppen  
Kommunalbestyrelsesformand:  
Fisker Alibak Josefsen  
Kæmner: Jørn Würtz

#### Holsteinsborg kommune: (Sisimut)

3911 Holsteinsborg  
Borgmester:  
Fru Emilie Lennert  
Kommunaldirektør E. E. Naamansen

#### Kangatsiak kommune:

Kangatsiak  
3950 Egedesminde  
Kommunalbestyrelsesformand:  
Fisker Abel Ludvigsen  
Kæmner: M. Møller Hansen

#### Egedesminde kommune:

3950 Egedesminde  
Kommunalbestyrelsesformand:  
Knud Sørensen  
Kæmner: Jørn Bjerregaard

#### Christianshåb kommune:

3951 Christianshåb  
Kommunalbestyrelsesformand:  
Installatør Chr. Lyberth  
Kæmner: Erik Sørensen

#### Jakobshavn kommune:

3952 Jakobshavn  
Kommunalbestyrelsesformand:  
Vaskeriejer Holger Sivertsen  
Kæmner: Gunnar Piester

#### Godhavn kommune:

3953 Godhavn  
Borgmester:  
Butiksbestyrer Mikkel Abrahamsen  
Kæmner: Knud Rosing

#### Qaqortoq kommune:

3920 Julianehåb  
Borgmester: Lærer Henrik Lund  
Kommunaldirektør: Keld Jacobsen

#### Umanak kommune:

3961 Umanak  
Kommunalbestyrelsesformand:  
Edvard Zeeb  
Kæmner: Niels Odgaard

#### Upernavik kommune:

3962 Upernavik  
Kommunalbestyrelsesformand:  
Overkateket Knud Kristiansen  
Kæmner: Vakant

### Nordgrønland:

#### Thule kommune:

3971 Thule  
Borgmester:  
Fru Pauline Kristiansen  
Kæmner: Christian M. Nielsen  
Folkeregister for Thule Forsvarsområde og Vejrstation Dundas: Ministeriet for Grønland, Hausergade 3, 1128 København K.

### Østgrønland:

#### Angmagssalik kommune:

3913 Angmagssalik  
Kommunalbestyrelsesformand:  
Havneforvalter Ole Mathiasen  
Kæmner: P. Holst Andersen

#### Scoresbysund kommune:

3980 Scoresbysund  
Kommunalbestyrelsesformand:  
Åge Hammeken  
Inspektør: Arne Rasmussen  
Kæmnerassistent:: Karl Joelsen

## Amtsskatteinspektorer

### Amtsskatteinspektorat nr. 1, København:

Halmtorvet 20, 1700 København V.  
Mandag til fredag 8.30-14.30  
Salg af stempel- og børsmerker m.  
v., tlf. (01) 22 17 77. Postkonto  
300 23 81.

### Amtsskatteinspektorat nr. 2, København:

Suomisvej 2, 1927 Kbh. V.  
Tlf. (01) 39 56 55  
Amtsskatteinspektør: Cand. polit.  
Poud Due Jensen.  
Viceamtsskatteinspektør: Cand. jur.  
Ditte Larsen.

### Amtsskatteinspektorat nr. 3, København:

Svanevej 12, 2400 København NV  
Tlf. (01-72) TAga 7617  
Amtsskatteinspektør: Ernst Christen  
Holm  
Viceamtsskatteinspektør: Tyge Sø-  
rensens  
Ekspeditionssekretær: K. A. Chr.  
Andersen  
Ekspeditionssekretær: A. G. Linde-  
mann

### Amtsskatteinspektorat nr. 1, Hillerød:

Frederiksværksgade 2 B, 3400 Hillerød  
Tlf. (03) 26 37 07  
Omfattende skatterådene for Fre-  
densborg, Helsingør og Hillerød  
skattekrede  
Amtsskatteinspektør: Arne Kofoed.  
Viceamtsskatteinspektør: Bent Lüt-  
zen  
Ekspeditionssekretærer:  
Gunnar Pedersen  
Carl J. H. Colberg  
Vera D. Kjærgaard  
Revisorer:  
Hans Aage Knudsen  
Samuel Roswall  
Otto K. Jensen.

### Amtsskatteinspektorat nr. 2, Hillerød:

Amtsgården, Kongens Vænge  
3400 Hillerød  
Tlf. (03) 26 66 00  
Omfattende skatterådene for Birke-  
rod og Frederikssund skattekrede.  
Amtsskatteinspektør:  
Henning Jørgensen  
Viceamtsskatteinspektør:  
Rolf Lütken  
Revisor: Flemming Mellin  
Revisor: Gunnar Jørgensen  
Revisor: Torben Larsen.

### Amtsskatteinspektoratet i Holbæk:

Ahlgade 1 B, 4300 Holbæk  
Tlf. (03) 43 00 50  
Kontortid 9—15,00, lørdag lukket  
Amtsskatteinspektør: Poul O. Pe-  
dersen  
Viceamtsskatteinspektør: Børge  
Hansen

### Amtsskatteinspektoratet i Slagelse:

Smedegade 6, 4200 Slagelse  
Tlf. (03) 52 21 22  
Kontortid: 8,30—12 og 13— 15,30, lør-  
dag lukket  
Postkonto: 2 01 15 22  
Amtsskatteinspektør: Sigurd Kjær  
Viceskatteinspektør: Peter Thomsen  
Ekspeditionssekretær: Niels Chr.  
Willadsen  
Ekspeditionssekretær: Sven Bryn-  
dum

### Amtsskatteinspektoratet i Næstved:

Ringstedgade 24, 4700 Næstved  
Tlf. (03) 72 32 62  
Amtsskatteinspektør:  
Cand. jur. Poul Urne  
Viceamtsskatteinspektør:  
Cand. jur. Hans Eriksen.

### Amtsskatteinspektoratet i Roskilde:

Algade 49, 3., 4000 Roskilde  
Tlf. (03) \*36 33 20, giro 80 53  
Ekspeditionstid 8—12 og 13—15. Lør-  
dag lukket  
Amtsskatteinspektør: Erik Frank  
Viceamtsskatteinspektør: Ole Niel-  
sen

### Amtsskatteinspektoratet i Rønne:

St. Torv 13, 3700 Rønne  
Tlf. (03) 95 25 20  
Kontortid: mandag-fredag kl. 9-15  
Postkonto 7755  
Amtsskatteinspektør:  
Cand. jur. Bent Kofoed  
Viceamtsskatteinspektør:  
Christian Mide  
Ekspeditionssekretær:  
Cand. Oecon. Niels Degett  
Fuldmægtig:  
Svend Ove Christensen

### Amtsskatteinspektoratet i Maribo:

Østergade 59, 4930 Maribo  
Tlf. (03) 88 15 66  
Kontortid: 8,00—12,30, 13,30—15,00,  
(lørdag lukket)  
Amtsskatteinspektør: Cand. polit.  
Gunnar Ovesen  
Viceamtsskatteinspektør:  
Sv. E. Thornild



**Amtsskatteinspektoratet  
i Odense:**

Filosofgangen 3 og Vestergade 37,  
5000 Odense  
Postboks 95, 5100 Odense  
Tlf. (09) 11 18 10 og (09) 11 77 00  
Amtsskatteinspektør:  
K. Tang-Pedersen  
Viceamtsskatteinspektør:  
Ejnar Hansen  
Kontorchef:  
E. Amdisen Jensen.

**Amtsskatteinspektoratet  
i Svendborg:**

Tinghusgade 13 og 19  
5700 Svendborg  
Tlf. (09) 21 48 21  
Kontortid 8—12 og 13—15, lørdag  
lukket  
Postkonto: 5 40 77 61  
Amtsskatteinspektør: O. Henriksen

**Amtsskatteinspektoratet  
i Hjørring:**

Strømgade 8, 9800 Hjørring  
Tlf. (00) 92 27 11  
Kontortid: 9,00—15,00  
Amtsskatteinspektør: S. M. Vester-  
gård  
Viceamtsskatteinspektør: K. As-  
bjørn Knudsen.  
Kontorchef: J. Odefey  
Ekspeditionssekretær: S. B. Nielsen  
Overrevisor: N. R. Baand  
Fuldmægtig: K. Dyrskjøl  
Fuldmægtig: G. Nielsen

**Amtsskatteinspektoratet  
i Thisted:**

Rosenkrantzgade 8, 7700 Thisted  
Tlf. (07) 92 28 22  
Kontortid: 9,00—12,00 og 13,00—15,00  
lørdag lukket  
Amtsskatteinspektør: E. Hallberg  
Vice-amtsskatteinspektør: E. Lorent-  
zen

**Amtsskatteinspektoratet  
i Aalborg:**

Kayerødsgade 37, Postbox 510  
9100 Aalborg  
Tlf. (08) 13 48 88  
Kontortid 9-15, lørdag lukket  
Amtsskatteinspektør: Kjeld Ander-  
sen  
Viceamtsskatteinspektør: H. Sei-  
krantz, H. D.  
Kontorchef: Holger E. Qvist, H. D..  
Overrevisor: G. J. Skoda  
Ekspeditionssekretærer:  
Carl E. Kou, cand. polit.  
Jenny Sloth Karlson

**Amtsskatteinspektoratet  
i Viborg:**

Landbogården, Fælledvej 1  
8800 Viborg  
Tlf. (06) 62 22 11  
Ekspeditionstid: 9—15.  
Kasse og stempelsalg dog kun 9—12,  
13—15. Lørdag lukket.  
Amtsskatteinspektør: P. Brogård  
Kristensen  
Viceamtsskatteinspektør:  
K. V. Hoff

**Amtsskatteinspektoratet  
i Randers:**

Bøsbrovej 16, 8900 Randers  
Tlf. (06) 42 34 00  
Ekspeditionstid: 9-15, lørdag lukket  
Amtsskatteinspektør: A. Hvidegaard  
Viceamtsskatteinspektør: S. E. Pal-  
lisgaard

**Amtsskatteinspektoratet  
i Århus:**

Skanderborgvej 213, 8260 Viby J.  
9-15, lørdag lukket, tlf. (06) 14 36 00  
Postkonto: 8 00 99 88  
Amtsskatteinspektør:  
V. Smedegaard Jensen  
Viceamtsskatteinspektør:  
Erik Fynne

**Amtsskatteinspektoratet  
i Skanderborg:**

Adelgade 85 A, 8660 Skanderborg  
Tlf. (06) 52 01 66  
Kontortid: 8,00—16,00, lørdag lukket  
Amtsskatteinspektør: Erling Madsen  
Viceamtsskatteinspektør:  
K. Lauridsen

**Amtsskatteinspektoratet  
i Herning:**

Bredgade 30, 2. sal, 7400 Herning  
Tlf. (07) 12 68 33  
Ekspeditionstid: 9-15, lørdag lukket  
Amtsskatteinspektør:  
O. Bærentzen  
Viceamtsskatteinspektør:  
K. E. Jensen  
Fuldmægtig: Eilers Lund  
Ekspeditionssekretær:  
Knud Stausgaard  
Fuldmægtig:  
A. Bojsen Jensen

**Amtsskatteinspektoratet  
i Esbjerg:**

Kongensgade 34, 6700 Esbjerg  
Tlf. (05) 12 67 66  
Kasseforretninger (herunder stem-  
pelsalg) 9-15, lørdag lukket  
Amtsskatteinspektør: V. Gade  
Viceamtsskatteinspektør:  
V. Christiansen

**Amtsskatteinspektoratet**

i Vejle:

Grønnegade 6, 7100 Vejle  
 Tlf. (05) 82 13 00  
 Kontortid: 8—16, lørdag lukket  
 Amtsskatteinspektør: P. Pedersen  
 Viceamtsskatteinspektør: K. Gohr  
 Lauridsen

**Amtsskatteinspektoratet**

i Haderslev:

Nørregade 30, 6100 Haderslev  
 9-12 og 13-15, lørdag lukket  
 Tlf. (04) 52 66 44  
 Postkonto 6 40 77 65

**Amtsskatteinspektør:**

N. Stissing Jensen  
 Viceamtsskatteinspektør:  
 Ole Jørgensen

**Amtsskatteinspektoratet**

i Sønderborg:

6400 Sønderborg. Postboks 170  
 Tlf. (04) 42 14 10

Ekspeditionstid: 9-12 og 13-15,  
 undt. lørdag

**Amtsskatteinspektør:**

P. E. Wørmær  
 Viceamtsskatteinspektør: O. Cordes

*Hj. Gørløgevej 10,*

## Amtskonsulenter for Folkeskolen

(Lov nr. 44 af 9. februar 1970 om styrelsen af kommunernes skolevæsen og af virksomhed efter lov om fritidsundervisning m. v. § 50).

**København:**

David Pedersen, Blegdamsvej 27,  
 2100 København Ø., tlf. Tr. 40 40  
 Privat: Egøjevej 60 A,  
 4600 Køge, tlf. (03) 65 22 16

**Bornholm:**

Maurits V. Hansen, Ullasvej 21, 3700  
 Rønne, tlf. (03) 95 23 66, privat tlf.  
 (03) 99 61 88

**Frederiksborg:**

Lis Andersen, H. D., Amtsgården  
 3400 Hillerød. Tlf. (03) 26 66 00

**Vestsjælland:**

R. Bodi (kst.). Slagelsesvej 7, 4180  
 Sorø. Tlf. (03) 63 25 33

**Roskilde:**

Rikard Dahl-Nielsen, Ringstedgade  
 14, 4000 Roskilde, tlf. (03) 35 02 82,  
 privat (03) 36 36 20

**Storstrøm:**

Johan Jørgensen (kst.). Parkvej 37,  
 4800 Nykøbing Fl., tlf. (03) 85 52 66

**Fyn:**

Sv. E. Klint Jensen, Amtsgården,

Ørbækvej, 5000 Odense, tlf. (09)  
 14 34 00, lok. 257-260

**Nordjylland:**

Knud Gellert, Ved Stranden 16, 9000  
 Ålborg, tlf. (08) 13 10 22

**Ringkøbing:**

Sigfred Mølgaard, St. Blichersvej  
 2-6, 6950 Ringkøbing, tlf. (07) 32 08 66,  
 privat tlf. (07) 38 13 28

**Viborg:**

Th. Østergaard, Skolecentret  
 Skottenborg 26, 8800 Viborg  
 tlf. (06) 62 33 00

**Århus:**

Gotfred J. Petersen, Viby-Centret  
 12 A, 8260 Viby J. Tlf. (06) 14 88 44,  
 privat tlf. (06) 13 73 29

**Vejle:**

Henning Møller (kst.), Kirkegade 25,  
 7100 Vejle, tlf. (05) 82 94 44 - lokal 185

**Ribe:**

Viggo Witt-Hansen, Tårnborghøj,  
 Puggårdsgade 3, 6760 Ribe,  
 tlf. (05) 42 00 44

**Sønderjylland:**

Erik Bendtsen, Skibbrogade 27, 6200  
 Aabenraa, tlf. (04) 62 50 50

## Arbejdsformidlingskontorer

Kontoret i	Adresse	Postnr.	Telefonnr.	Åbningstid mandag-fredag
<b>H. P. PHILIPSEN, arbejdsformidlingschef</b>				
<b>ESBJERG</b>	<b>Strandbygade 66</b> Box 759	6700	(05) 12 33 44	8.00—15.00 torsdag 8.00—18.00
Esbjerg	Mønstringshuset, Cort Adellersgade	6700	(05) 12 39 95	7.00—15.00
Esbjerg trafikhavn	Vagervej, Fiskerihavnen	6700	(05) 12 36 85	7.30—14.30
Agerbæk	Bredgade 10	6753	(05) 19 62 50	9.00—10.30
Ansager	Stallonsvej	6823	(05) 29 73 38	9.00—11.00
Bramminge	Plantagevej 29	6740	(05) 17 38 38	10.30—15.00 torsdag 10.30—18.00
Brørup	Søndergade 28	6650	(05) 38 18 70	9.00—11.00
Grindsted	Østergade 25	7200	(05) 32 06 21	8.00—14.30 tirsdag 8.00—17.00
Holsted	Administrationsbyggn., Højmarksvej	6670	(05) 39 24 51	8.00—9.30
Nørre-Nebel	Jernbaneallé	6830	(05) 28 84 84	9.00—11.00
Oksbøl	Østergade 12	6840	(05) 27 14 50	9.00—10.30
Ribe	Rosenallé 14	6760	(05) 42 05 43	8.00—14.30 tirsdag 8.00—17.00 torsdag 8.00—18.00
Varde	Brogade 3	6800	(05) 22 14 40	8.00—15.00 onsdag 8.00—17.00
Vejen	Nørregade 36	6600	(05) 36 14 50	8.00—15.00 onsdag 8.00—18.00
Ølgod	Torvegade 9	6870	(05) 24 46 70	9.00—11.00
<b>N. LINDBERG OLESEN, fg. arbejdsformidlingschef</b>				
<b>FREDERIKS- HAVN</b>	<b>Danmarksgade 12</b>	9900	(08) 42 17 99	8.00—15.00 torsdag 8.00—17.00
Byrum	Hovedgaden 67	9940	(08) 49 12 55	8.00—13.00
Dybvad	Jernbanegade 9	9352	(08) 86 42 80	8.00— 9.00 og 13.00—15.00 torsdag 8.00—9.00 og 13.00—17.00
Skagen	C. S. Møllersvej 3	9990	(08) 44 30 11	8.00—15.00 onsdag 8.00—17.00
Sæby	Vestergade 17.1.	9300	(08) 46 18 25	8.00—12.30 og 13.00—15.00 mandag 8.00—12.30 og 13.00—17.00
Østerby	Havnegade 46	9960	(08) 49 80 99	14.00—15.00
Øster Vraa	Hjørringvej 447	9750	(08) 95 13 97	10.00—12.00
Aalbæk	Gl. kommunekontor	9982	(08) 48 83 15	10.00—12.00 kun onsdag

Kontoret i	Adresse	Postnr.	Telefonnr.	Åbningstid mandag-fredag
<b>F. R. Hansen,</b>	<b>arbejdsformidlingschef</b>			
<b>HADERSLEV</b>	<b>Ryes Møllevej 15</b>	<b>6100</b>	<b>(04) 52 69 20</b>	<b>9.00—15.00</b>
	<b>Box 140</b>			<b>torsdag 9.00—17.00</b>
<b>Ballum</b>	<b>Nørrevej 4, Balum,</b>	<b>6780</b>	<b>(04) 74 64 83</b>	<b>15.00—15.30</b> <b>fredag lukket</b>
<b>Bov</b>	<b>Jernbanegade 59,</b>	<b>6330</b>	<b>(04) 67 18 64</b>	<b>9.00—12.00</b> <b>torsdag 16.00—17.00</b>
<b>Bylderup Bov</b>	<b>Hovedgaden 17</b>	<b>6372</b>	<b>(04) 76 25 63</b>	<b>8.30— 9.30</b>
<b>Christiansfeld</b>	<b>Kongensgade 4, 1.</b>	<b>6070</b>	<b>(04) 56 11 01</b>	<b>13.00—14.30</b>
<b>Gram</b>	<b>Ringvej</b>	<b>6510</b>	<b>(04) 82 19 60</b>	<b>11.00—12.30</b>
	<b>Gl. Brandstation,</b>			
<b>Graasten</b>	<b>Ahlefeldtsvej 10</b>	<b>6300</b>	<b>(04) 65 04 06</b>	<b>13.00—15.00</b>
<b>Hellevad</b>	<b>Hovedgaden 41,</b>	<b>6251</b>	<b>(04) 68 95 59</b>	<b>15.00—15.30</b> <b>fredag lukket</b>
<b>Højer</b>	<b>Nørrevej 32</b>	<b>6280</b>	<b>(04) 74 26 13</b>	<b>13.00—14.00</b>
<b>Løgumkloster</b>	<b>Østergade 28</b>	<b>6240</b>	<b>(04) 74 35 63</b>	<b>10.30—12.00</b>
<b>Rødding</b>	<b>Sønderallé</b>	<b>6630</b>	<b>(04) 84 10 63</b>	<b>8.30—10.00</b>
<b>Rømø</b>	<b>»Kig Ind«, Rømø</b>	<b>6792</b>	<b>(04) 75 53 83</b>	<b>13.30—14.00</b>
	<b>Havneby</b>			
<b>Sjølund</b>	<b>Åstorpvej</b>	<b>6093</b>	<b>(05) 57 42 04</b>	<b>15.00—15.30</b> <b>fredag lukket</b>
	<b>Sjølund</b>			
<b>Skærbæk</b>	<b>Jernbanegade 10</b>	<b>6780</b>	<b>(04) 75 15 83</b>	<b>9.00—12.00</b> <b>torsdag 16.00—17.00</b>
	<b>Skærbæk</b>			
<b>Tinglev</b>	<b>Hovedgaden 19</b>	<b>6360</b>	<b>(04) 64 47 55</b>	<b>13.00—14.00</b>
<b>Toftlund</b>	<b>Danavej 1</b>	<b>6520</b>	<b>(04) 83 19 53</b>	<b>13.30—15.00</b> <b>torsdag 16.00—17.00</b>
<b>Tønder</b>	<b>Storegade 24, 1.</b>	<b>6270</b>	<b>(04) 72 20 76</b>	<b>9.00—15.00</b> <b>torsdag 9.00—17.00</b>
<b>Vojens</b>	<b>Vestergade 15</b>	<b>6500</b>	<b>(04) 54 21 01</b>	<b>9.00—14.00</b> <b>torsdag 16.00—17.00</b>
<b>Øsby</b>	<b>Øsbygade 77,</b>	<b>6100</b>	<b>(04) 58 41 01</b>	<b>13.00—14.00</b> <b>fredag lukket</b>
	<b>Haderslev</b>			
<b>Aabenraa</b>	<b>H. P. Hanssens-</b>	<b>6200</b>	<b>(04) 62 53 11</b>	<b>9.00—15.00</b> <b>torsdag 9.00—17.00</b>
	<b>gade 32 A</b>			
<b>K. S. BLUNCH,</b>	<b>arbejdsformidlingschef</b>			
<b>HERNING</b>	<b>Nørregade 44</b>	<b>7400</b>	<b>(07) 12 25 88</b>	<b>9.00—15.30</b> <b>torsdag 9.00—17.00</b>
<b>Aulum</b>	<b>Danmarksgade 22</b>	<b>7490</b>	<b>(07) 47 25 90</b>	<b>8.30—10.00</b>
<b>Bording</b>	<b>Bredgade 29</b>	<b>7441</b>	<b>(06) 86 14 04</b>	<b>13.30—14.30</b>
<b>Brande</b>	<b>SMP-centret</b>	<b>7330</b>	<b>(07) 18 13 88</b>	<b>9.00—15.30</b> <b>mandag 9.00—17.00</b>
<b>Haderup</b>	<b>Nørregade 23</b>	<b>7800</b>	<b>(07) 45 21 86</b>	<b>11.00—12.00</b>
	<b>Haderup, Skive</b>			
<b>Hvide Sande</b>	<b>Stormgade 8, 1.</b>	<b>6960</b>	<b>(07) 31 13 90</b>	<b>9.00—10.30</b>
<b>Ikast</b>	<b>Kirkegade 20</b>	<b>7430</b>	<b>(07) 15 25 88</b>	<b>9.00—15.30</b> <b>torsdag 9.00—17.00</b>
<b>Kibæk</b>	<b>Nygade 8</b>	<b>6933</b>	<b>(07) 19 14 18</b>	<b>8.30— 9.30</b>
<b>Kølkjær</b>	<b>Hovedg. 54 A</b>	<b>7400</b>	<b>(07) 14 71 90</b>	<b>9.00—11.00</b>
	<b>Herning</b>			
<b>Ringkjøbing</b>	<b>Nørregade 13</b>	<b>6950</b>	<b>(07) 32 07 55</b>	<b>9.00—15.30</b> <b>mandag 9.00—17.00</b>
<b>Skjern</b>	<b>Bredgade 27-29</b>	<b>6900</b>	<b>(07) 35 07 33</b>	<b>9.00—15.30</b> <b>tirsdag 9.00—17.00</b>
<b>Spjald</b>	<b>Engvangen</b>	<b>6971</b>	<b>(07) 38 13 93</b>	<b>10.30—11.30</b>
<b>Sunds</b>	<b>Hollingholtvej 5</b>	<b>7451</b>	<b>(07) 14 14 80</b>	<b>13.00—14.00</b>
<b>Sdr. Felding</b>	<b>Skovbjergvej 3</b>	<b>7280</b>	<b>(07) 19 82 95</b>	<b>10.30—11.30</b>
<b>Tarm</b>	<b>Skjernvej 18</b>	<b>6880</b>	<b>(07) 37 16 31</b>	<b>9.00—11.00</b>

Kontoret i	Adresse	Postnr.	Telefonnr.	Åbningstid mandag-fredag
Tim	Hovedgaden 31	6980	(07) 33 32 52	9.00—10.00
Vldebæk	Nørregade 16	6920	(07) 17 16 95	13.00—15.30
Vldebjerg	Nylandsvej 9	7480	(07) 13 14 36	13.00—14.30
Ørnhøj	Hovedgaden 47	6973	(07) 38 61 47	9.00—10.00
<b>POUL ALBRECHTSEN, arbejdsformidlingschef</b>				
<b>HILLERØD</b>	Helsingørgade 10 (Hovedkontor)	3400	(03) 26 54 22	8.30—14.00
Birkerød	Hovedgaden 53	3460	(02) 81 60 80	8.30—12.00
Frederikssund	Frederiksværkvej 20	3600	(03) 31 26 00	8.30—14.00
Frederiksværk	Jernbanegade 6	3300	(03) 12 18 88	8.30—14.00
Græsted	Stationsvej 43	3230	(03) 29 13 41	12.30—14.00
Helsingør	Trækbanen 8	3000	(03) 21 12 59	8.30—14.00
Hundested	Skolegade 22	3390	(03) 33 83 40	8.30—11.00
Hørsholm	Bybjergvej 4	2970	(02) 86 70 50	12.30—14.00
Skibby	Hovedgaden 39	4050	(03) 32 85 05	12.30—14.00
Ølstykke	Frederiksborgvej 21	3650	(03) 17 96 40	9.00—11.00
<b>AKSEL PEDERSEN, arbejdsformidlingschef</b>				
<b>HJØRRING</b>	Strømgade 6 Box 110	9800	(08) 92 31 44	8.00—15.00 torsdag fredag
				8.00—17.00 8.00—15.00
Brovst	Stationsvej 5	9460	(08) 23 17 08	8.00—14.00
Brønderslev	Hedelundsgade 8	9700	(08) 82 12 55	8.00—16.00
Dronninglund	Søndergade 8	9330	(08) 84 16 98	8.00—12.00
Fjerritslev	Jernbanegade 1	9690	(08) 21 15 75	8.00—15.00
Hirtshals	Jyllandsgade 14	9850	(08) 94 21 71	7.00—15.00
Jerslev	Palægade 4	9740	(08) 83 13 80	14.00—16.00
Klokkerholm	Borgergade 8, Klokkerholm, Hjallerup	9320	(08) 28 42 28	14.00—16.00
Løkken	H. Fischersvej 12	9480	(08) 99 13 64	14.00—16.00
Pandrup	Bredgade 39	9491	(08) 24 74 27	8.00—12.00
Sindal	Vestergade 2	9870	(08) 93 55 08	8.00—12.00
Tversted	Skolevej 6	9882	(08) 93 12 51	11.00—12.00
Taars	Korsvej 10	9830	(08) 96 13 64	8.00—11.00
Vraa	Nygade 29 A	9760	(08) 98 15 26	13.00—16.00
<b>HELGE KYLLINGSBÆK, arbejdsformidlingschef</b>				
<b>HOLBÆK</b>	Smedelundsgade 5	4300	(03) 43 34 11	8.00—14.00 torsdag
				8.00—17.00
Gørlev	Tjørnhøjsvej 1	4281	(03) 55 54 65	13.00—15.00 torsdag
				13.00—17.00
Hørve	Stationsvej 1	4534	(03) 45 60 72	12.00—14.00 torsdag
				12.00—17.00
Jyderup	Holbækvej 41	4450	(03) 47 67 28	11.00—14.00 torsdag
				11.00—17.00
Kalundborg	Kordilgade 6	4400	(03) 51 18 18	8.00—14.00 torsdag
				8.00—17.00
Nykøbing Sj.	Algade 47	4500	(03) 41 01 76	10.30—14.00 torsdag
				10.30—17.00
Odden	Havnebyen, Odden, Sj. Odde	4583	(03) 42 61 77	8.30—9.30
Orø	Orø, Holbæk	4300	(03) 47 01 36	15.00—15.30
Sejersø	Sejersø	4592	(03) 49 01 07	9.00—9.30
Undløse	Holbækvej 13, Undløse, Tølløse	4340	(03) 48 92 66	8.30—10.00
Vig	Nygade 2 A	4560	(03) 41 51 56	8.30—11.00

Kontoret i	Adresse	Postnr.	Telefonnr.	Åbningstid mandag-fredag
<b>H. C. SVENSTRUP, arbejdsformidlingschef</b>				
<b>HOLSTEBRO</b>	Østergade 10	7500	(07) 42 23 88	9.00—15.30 torsdag 9.00—17.00
Hvildbjerg	Østergade 1	7790	(07) 87 13 85	13.30—15.30
Lemvig	Nygade 5	7620	(07) 82 09 11	9.00—15.00 torsdag 9.00—17.00
Ramme	Skolegade 12	7640	(07) 88 92 90	14.30—15.30
Struer	Vestergade 14 A	7600	(07) 85 13 88	9.00—15.00 torsdag 9.00—17.00
Sdr. Nissum	pr. Ulfborg	6990	(07) 49 53 13	10.30—11.30
Thyborøn	Vesterhavsgade 132	7680	(07) 83 14 52	8.00— 9.30
Vemb	Stationsvej 5	7550	(07) 48 13 12	8.30—10.30
Vinderup	Sevelvej 40	7830	(07) 44 17 46	13.30—15.30
<b>CHARLES PETERSEN, arbejdsformidlingschef</b>				
<b>HORSENS</b>	Strandpromenaden 6 Box 245	8700	(05) 62 55 22	8.00—16.00
Brødstrup	Søgade 52	8740	(05) 75 18 75	9.00—11.00
Ejstrupholm	Søbrinken 6	7361	(05) 77 23 75	9.00—11.00
Hedensted	Østergade 7	8722	(05) 89 17 47	13.00—15.30
Hornsyld	Nørregade 23	8783	(05) 68 73 75	8.00— 9.00
Hovedgård	Vestergade 12	8732	(05) 66 13 75	9.00—11.00
Juelsminde	Kirkevej 10	7130	(05) 69 35 75	10.00—11.00
Nørre Snede	Bellisvej	8765	(05) 77 13 75	13.00—15.00
Uldum	Tjørnevej 10	7171	(05) 67 80 87	13.00—15.00
Østbirk	Karolinelundsvej 7	8752	(05) 78 14 75	13.30—14.30
<b>BENT RASMUSSEN, fg. arbejdsformidlingschef</b>				
<b>KOLDING</b>	Gråbrødregade 2	6000	(05) 52 49 99	8.00—15.00 torsdag 8.00—17.00
Egtved	Dalgade 11	6040	(05) 55 15 66	8.00—11.00
Lunderskov	Storegade 9	6640	(05) 58 50 96	13.00—15.00
Vamdrup	Søndergade 9	6580	(05) 58 16 63	8.00—11.00
<b>LAUGE R. KALLESTRUP, cand. polit., arbejdsformidlingschef</b>				
<b>KØBENHAVN</b> (Hovedkontor)	Tøndergade 14, V	1752	(01) 21 45 11	8.00—14.00 torsd. tillige 16.00—17.30 lørdag 9.00—11.00
Formidling af al arbejdskraft — også vikarer.				
Erhvervsvejledning.				
Arbejdskonsulentbistand.				
Godkendelse af lærekontrakter.				
<b>Distriktskontorer:</b>				
Ballerup	Stationsvej 13	2750	(02) 97 26 66	8.00—14.00 torsd. tillige 16.00—17.30
Gentofte	Ericavej 148	2820	(01) 33 /GE 9750	8.00—14.00 torsd. tillige 16.00—17.30
Lyngby	Mortonsvej 12	2800	(02) 87 23 50	8.00—14.00 torsd. tillige 16.00—17.30
Rødovre	Roskildevej 398	2610	(01) 70 42 33	8.00—14.00 torsd. tillige 16.00—17.30

Kontoret i	Adresse	Postnr.	Telefonnr.	Åbningstid mandag-fredag
Sundby	Gimles allé 3 A	2300	(01) 58 71 11	8.00—14.00
Taastrup	Køgevej 129 C	2630	(02) 99 43 33	torsd. tillige 16.00—17.30
	Oplysninger om arbejdskonsulenters og erhvervsvejlederes øvrige træffesteder samt deres træffetider fås på hovedkontoret samt på distriktskontorerne.			torsd. tillige 16.00—17.30

**Specialkontorer:**

- Studenterformidling:**  
 1752 Tøndergade 14, tlf. 21 45 11.  
**Afd. for Bageri- & konditori-arbejdere:**  
 1752 Tøndergade 14, tlf. 21 71 61  
**Formidling af arbejdskraft til de nordiske lande:**  
 1752 Tøndergade 14, tlf. 21 45 11.  
**Afd. for sygehjælpere og husgerning**  
 2100 Østerbrogade 92,1., tlf. ØB 50 20, mand.—fred. 8—14.  
**Afd. for pensionist-service:**  
 2100 Østerbrogade 92, 1., tlf. ØB 50 19, mand.—fred. 8—14.  
**Anden formidling:**  
 2200 Guldbergsgade 26, tlf. 39 17 68, mand.—fred. 8—14.  
**Afd. for havnearbejdere:**  
 2450 Skibbroen, tlf. 11 35 37.  
 1259 Ndr. Toldbod 25, tlf. 15 61 32.

**GERDA LERSKOV JØRGENSEN, arbejdsformidlingschef**

<b>NAKSKOV</b>	Fruegade 1	4900	(03) 92 11 00	8.00—15.00 torsdag	8.00—17.00
<b>Fejå</b>	Havnen, Østerby, Fejå	4944	(03) 91 30 20	10.00—11.00	
<b>Horslunde</b>	Nordlundevej 6	4913	(03) 93 52 13	8.30—10.00	
<b>Majbølle</b>	Majbølle, Tillitse	4984	(03) 94 43 98	11.00—12.30	
<b>Søllested</b>	Højrebygade 25	4920	(03) 94 10 12	11.00—12.30	

**E. HOLM JØRGENSEN, arbejdsformidlingschef**

<b>NYKØBING F.</b>	Gåbensevej 116	4800	(03) 85 15 55	8.00—15.00	
<b>Gedser</b>	Langgade 43	4874	(03) 87 93 55	9.00—10.30	
<b>Holeby</b>	Jernbanevej 1	4960	(03) 90 62 86	13.00—15.00	
<b>Horbelev</b>	Jernbanevej	4871	(03) 84 52 99	13.00—15.00	
<b>Maribo</b>	Østergade 34	4930	(03) 88 15 00	0.00—15.00 torsdag	8.00—17.00
<b>Nysted</b>	Slotsgade 3	4880	(03) 87 11 55	9.00—12.00	
<b>Nr. Alslev</b>	Nygade 3	4840	(03) 83 45 55	13.00—15.30	
<b>Rødby</b>	Østergade 39	4970	(03) 90 13 52	9.00—11.00	
<b>Sakskøbing</b>	Havnen	4990	(03) 89 48 60	9.00—12.00	
<b>Stubbekøbing</b>	Vestergade 8	4850	(03) 84 17 55	9.00—12.00	

**O. HILDEBRANDT, kst. arbejdsformidlingschef**

<b>NÆSTVED</b>	Sct. Jørgens Park 52	4700	(03) 72 20 62	8.00—15.00 torsdag	8.00—17.00
<b>Borre</b>	Borre	4791	(03) 81 20 31	10.00—11.00	

Kontoret i	Adresse	Postnr.	Telefonnr.	Åbningstid mandag-fredag
Damme	Damme, Askeby	4792	(03) 81 72 35	13.00—14.00
Fakse	Kalkbrudsvej 1	4640	(03) 71 38 39	8.00—11.00
Glumsø	Storegade 23	4171	(03) 64 64 35	torsd. tillige 16.30—17.00 13.30—15.00
Langebæk	Langebæk	4772	(03) 79 50 20	torsdag 13.30—15.30 10.00—11.00
Præste	Adelgade 71	4720	(03) 79 15 51	8.00—14.00
Steg	Storegade 78	4780	(03) 81 55 33	torsdag 8.00—17.00 8.00—14.00
St. Heddinge	Jernbanegade 4	4660	(03) 70 27 59	torsdag 8.00—17.00 12.00—14.30
Vordingborg	Algade 113	4760	(03) 77 20 92	torsdag 12.00—16.00 8.00—15.00
<b>KAJ RASMUSSEN, arbejdsformidlingschef</b>				
ODENSE	Nørregade 60	5000	(09) 11 77 70	9.00—15.00
Assens	Østergade 18	5610	(09) 71 22 77	9.00—15.00
Bogense	»Trægården«, Adel- gade 13	5400	(09) 81 17 77	9.00—12.00
Ejby	Nørregade 9	5592	(09) 46 13 73	9.00—12.00
Glamsbjerg	Rådhuset	5620	(09) 72 15 77	13.30—15.00
Haarby	Trunderupvej 8	5683	(09) 73 11 77	9.00—12.00
Kerteminde	Strandvejen 2	5300	(09) 32 11 40	9.00—12.00
Middelfart	Østergade 40	5500	(09) 41 17 77	9.00—15.00
Munkebo	Bycentret	5330	(09) 97 44 77	9.00—12.00
Otterup	Bredgade 23	5450	(09) 82 16 70	13.30—15.00
Vissenbjerg	Vestergade 1	5492	(09) 47 10 47	9.00—12.00
<b>ANKER BONDESEN, arbejdsformidlingschef</b>				
RANDERS	Østervold 40 Box 339	8900	(06) 42 23 00	8.00—15.00 torsdag 8.00—17.00
Allingåbro	Administrationsbyggn.	8961	(06) 48 15 20	8.30—10.00
Ebeltoft	Rutebilstationen	8400	(06) 34 19 75	8.00—10.00
Glesoorg	Administrationsbyggn.	8585	(06) 38 70 75	11.00—12.00
Grenaa	Vestervej 4	8500	(06) 32 28 75	8.00—14.00 torsdag 8.00—17.00
Hadsten	Søndergade 2, 1.	8370	(06) 98 11 75	8.00— 9.30
Hornslet	Skolevængen 16 Hornslet	8543	(06) 99 43 75	11.00—12.00
Kolind	Administrationsbyggn.	8560	(06) 39 14 95	8.30— 9.30
Langå	Væthvej 16	8870	(06) 46 14 72	14.00—15.30
Mariager	Klostergade 1 A	9550	(08) 54 10 80	14.00—15.30
Rønde	Frederiks Allé 18	8410	(06) 37 15 76	14.30—15.30 kun torsdag
<b>PETER HANSEN, arbejdsformidlingschef</b>				
ROSKILDE	Klosterengen 105	4000	(03) 35 22 01	8.00—15.00 torsdag 8.00—17.00
Borup	Østergade 37	4140	(03) 62 66 21	mandag 12.30—15.00 torsdag 12.30—15.00
Hvalsø	Holbækvej 10	4330	(03) 40 84 84	tirsdag 8.30—12.00 fredag 8.30—12.00
Hårlev	Industrivej 5	4652	(03) 68 63 64	tirsdag 8.30— 9.30 fredag 8.30— 9.30
Jyllinge	Kirkebjergvej 4	4000	(03) 38 83 49	tirsdag 13.30—14.30 fredag 13.30—14.30
Karlslunde	Jyllinge, Roskilde Møllevej 7	2690	(03) 15 15 36	tirsdag 8.30—12.00 fredag 8.30—12.00
Kr. Hyllinge	Stationsvej 15	4070	(03) 40 40 03	tirsdag 13.30—14.30 fredag 13.30—14.30



Kontoret i	Adresse	Postnr.	Telefonnr.	Åbningstid mandag-fredag
<b>Køge</b>	Ll. Kirkestræde 2	4600	(03) 65 12 10	8.00—15.00 torsdag 8.00—17.00 fredag 8.00—15.00
<b>Viby Sj.</b>	Kommunekontoret, Gl. Viby Sj.	4130	(03) 39 33 10	mandag 8.30—11.00 torsdag 8.30—11.00
<b>BENT NIELSEN, arbejdsformidlingschef</b>				
<b>RØNNE</b>	Østervoldgade 4	3700	(03) 95 30 33	8.00—15.00 torsdag 8.00—17.30
<b>Allinge</b>	Havnegade 13	3770	(03) 98 05 91	12.30—14.00
<b>Hasle</b>	Pilestræde 2	3790	(03) 96 42 08	8.30—10.00
<b>Nexø</b>	Bryggeristræde 13 A	3730	(03) 99 28 46	8.00—11.30
<b>Svaneke</b>	Storegade 13	3740	(03) 99 64 90	13.00—14.00
<b>Østerlars</b>	Nybrovej 31	3752	(03) 99 82 02	13.00—14.00
<b>Aakirkeby</b>	Eskildsgade 4	3720	(03) 97 45 61	8.00—10.30
<b>ASGER WODSTRUP, fg. arbejdsformidlingschef</b>				
<b>SKIVE</b>	Resenvej 79	7800	(07) 52 23 22	8.00—15.00 torsdag endv. 15.00—17.00
<b>Balling</b>	Nørregade 10	7861	(07) 56 42 01	11.00—12.30
<b>Fuur</b>	Madsbad	7884	(07) 59 32 92	9.30—10.30
<b>Glyngøre</b>	Bredgade 19	7870	(07) 73 12 48	8.00—11.00 torsdag 16.00—17.00
<b>Højslev</b>	Viborgvej 221	7840	(07) 53 52 40	8.15—10.00
<b>Jebjerg</b>	Nørregade 14	7870	(07) 57 41 92	8.30—11.00
<b>Lem</b>	Jebjerg, Roslev Hostrupvej, Lem, Brodal	7862	(07) 56 81 24	13.30—15.00
<b>Thorum</b>	Thorum, Roslev	7870	(07) 59 70 27	13.00—14.30
..... arbejdsformidlingschef				
<b>SLAGELSE</b>	Torvegade 24, 1.	4200	(03) 52 08 48	9.00—15.00 torsdag 9.00—17.00
<b>Fuglebjerg</b>	Lundevej 1 A	4250	(03) 75 34 69	13.00—14.30
<b>Haslev</b>	Bækvej 7	4690	(03) 69 10 98	9.00—11.00
<b>Høng</b>	Kommunekontoret	4270	(03) 55 27 40	8.30—11.00
<b>Korsør</b>	Caspar Brands Plads 9	4220	(03) 57 21 40	9.00—13.00
<b>Ringsted</b>	Sorøvej 22	4100	(03) 61 37 17	9.00—13.00
<b>Skælskør</b>	Maglebyvej 12	4230	(03) 59 46 40	8.30—11.30
<b>Sorø</b>	Rolighed 2	4180	(03) 63 25 70	8.30—10.30
<b>Stenlille</b>	Hovedgaden 45	4295	(03) 60 45 48	12.00—14.30
<b>ARNE HOFFMANN, fg. arbejdsformidlingschef</b>				
<b>SVENDBORG</b>	Tinghusgade 22	5700	(09) 21 21 08	9.00—15.00 torsdag 9.00—17.00
<b>Brobyværk</b>	Marsk Billesvej 21	5672	(09) 63 11 81	9.00—12.00
<b>Faaborg</b>	Færgevej 2	5600	(09) 61 19 91	9.00—15.00 torsdag 9.00—17.00
<b>Humble</b>	Vågebjergvej 5	5932	(09) 57 14 21	9.00—12.00
<b>Marstal</b>	Havnegade 5	5960	(09) 53 14 81	9.00—12.00
<b>Nyborg</b>	Strandvejen 6	5800	(09) 31 29 81	9.00—15.00 torsdag 9.00—17.00
<b>Ringø</b>	Højgårdsvej 2	5750	(09) 62 20 91	9.00—15.00 torsdag 9.00—17.00
<b>Rudkøbing</b>	Havnehuset	5900	(09) 51 18 91	9.00—15.00 torsdag 9.00—17.00
<b>Stenstrup</b>	Stationsvej 32	5771	(09) 26 12 91	13.00—15.00
<b>Søby (Ærø)</b>	Langebro 2	5905	(09) 58 13 81	9.00—12.00
<b>Tranekær</b>	Slotsgade 22	5953	(09) 59 12 81	9.00—12.00
<b>Ærøskøbing</b>	Vestergade 68	5970	(09) 52 13 81	9.00—12.00
<b>Ørbæk</b>	Assensvej 8	5853	(09) 33 12 82	9.00—12.00

Kontoret i	Adresse	Postnr.	Telefonnr.	Åbningstid mandag-fredag	
<b>HANS BYLUND, arbejdsformidlingschef</b>					
<b>SØNDERBORG</b>	<b>Ringgade 253</b>	6400	(04) 42 33 41	9.00—16.00 torsdag	9.00—17.00
Broager	Storegade 24	6310	(04) 44 19 39	10.00—13.30	
Guderup	Guderup	6430	(04) 45 86 39	8.30—10.30	
Kegnæs	Storetoften 18	6474	(04) 46 51 40	10.00—11.00	
Nordborg	Ulbjerggade 29 A	6430	(04) 45 12 39	8.30—16.00 torsdag	8.30—17.00
Tandslet	Neder Tandslet	6473	(04) 44 74 39	11.00—13.30	
Ullerup	Skolegade 3 (Den tidl. tyske skole)	6400	(04) 46 11 39	8.30— 9.30	
<b>SV. CHRISTENSEN, arbejdsformidlingschef</b>					
<b>THISTED</b>	<b>Store Torv 2 (Hovedkontor)</b>	7700	(07) 92 19 88	8.00—15.00 torsdag	8.00—17.00
Thisted	Storegade 11 (Arbejdsformidling)	7700	(07) 92 19 88	8.00—15.00 torsdag	8.00—17.00
Flade	Bygaden, Flade, Nykøbing M.	7900	(07) 74 03 01	8.30—10.00	
Frøstrup	Kirkegade 1	7741	(07) 99 12 83	13.30—14.30	
Hanstholm	Molevej 13	7730	(07) 96 16 42	10.30—12.30	
Hurup	Nørre Allé 5, Hurup Thy	7760	(07) 95 15 88	12.00—16.00 torsdag	12.00—17.00
Nykøbing Mors	Algade 17, 1.	7900	(07) 72 12 99	8.00—15.00 torsdag	8.00—17.00
Redsted	Bankbygningen, Red- sted Mors	7970	(07) 76 22 52	11.00—12.30	
Snedsted	Vestergade 22	7752	(07) 93 43 53	10.00—11.30	
<b>ALB. LAURSEN, arbejdsformidlingschef</b>					
<b>VEJLE</b>	<b>Sønderbrogade 34</b>	7100	(05) 82 04 99	9.00—15.00	
Fredericia	Kirkestræde 2	7000	(05) 92 48 88	9.00—15.00	
Give	Jernbanegade 10	7323	(05) 73 15 77	9.00—15.00	
<b>ROBERT MASUM, arbejdsformidlingschef</b>					
<b>Viborg</b>	<b>Fælledvej 3, Landbogaarden (postboks 20)</b>	8800	(06) 62 35 88	8.00—15.00 torsdag	8.00—17.00
Bjerringbro	Grønnegade 18 A	8850	(06) 68 16 44	11.00—12.00	
Daugbjerg	Daugbjerg, Viborg	8800	(07) 54 82 39	11.00—12.00	
Karup	Arestrupvej	7470	(07) 10 15 75	11.00—12.00	
Kjellerup	Jernbanegade 14	8620	(06) 88 18 75	13.00—14.00	
Løgstrup	Borgergade 4	8831	(06) 64 21 70	9.00—10.00	
Møldrup	Søndergade 12	9632	(08) 69 11 77	11.00—12.00	
Neder Hvam	Hvam, Kjellerup	8620	(06) 66 76 25	9.00—10.00	
Rødkjærbro	Nørregade 9	8840	(06) 65 84 56	9.00—10.00	
Stoholm	Kommunekontoret Igløvej	7850	(07) 54 13 85	13.00—14.00	
Sundstrup	Sundstrup. Skals (midlertidig lukket)	8832	(06) 69 71 70	13.00—14.00	
Thorsø	Banealle 2 (midlertidig lukket)	8881	(06) 96 63 10	13.00—14.00	
Ørum Sdr.	Tjelevej 1	8833	(06) 65 23 25	13.00—14.00	
Alestrup	Kommunekontoret Ågade	9620	(08) 64 14 85	13.00—14.00	

Kontoret i	Adresse	Postnr.	Telefonnr.	Åbningstid mandag-fredag	
<b>OLAV SVENNEVIG, arbejdsformidlingschef</b>					
<b>AALBORG</b>	<b>Kjellerupsgade 12 Box 830</b>	<b>9100</b>	<b>(08) 13 34 00</b>	<b>8.00—15.00</b>	
				<b>torsdag</b>	<b>8.00—17.00</b>
Als Østjylland	Helberskovvej 4	9560	(08) 58 12 15	11.30—12.00	
Arden	Bluhmesgade 13	9510	(08) 56 13 13	9.00—11.00	
Borup	Borup, Nibe	9240	(08) 66 91 53	13.00—13.30	
Farsø	Skolegade 15	9640	(08) 63 15 31	14.00—15.00	
Fjellerad	Fjellerad, Gistrup	9260	(08) 33 31 22	8.30—10.15	
Gandrup	Borgergade 55	9362	(08) 25 91 22	13.00—14.00	
Gjøl	Hovedgaden, Gjøl, Aabybro	9440	(08) 27 71 70	15.00—15.30	
Hadsund	Storegade 36	9560	(08) 57 20 50	9.00—11.00	
Hals	Midtergade 1	9370	(08) 25 13 17	13.00—15.00	
Hobro	Adelgade 73	9500	(08) 52 22 75	8.00—14.00	
Hvalpsund	Tingvej 1	9640	(08) 63 81 66	13.00—13.30	
	Hvalpsund, Farsø				
Løgstør	Skolegade 12 A	9670	(08) 67 13 15	9.00—12.00	
Mou	Mou Himmerland	9283	(08) 31 12 22	11.00—12.00	
Nibe	Mellemgade 17	9240	(08) 35 15 35	13.00—15.00	
Nørager (Hobro)	Jernbanegade 2	9610	(08) 55 12 35	14.30—15.30	
Nørresundby	Tinghusgade 2	9400	(08) 17 11 55	8.00—15.00	
Overlade	Østergade (tidl. kommunekt.), Overlade, Farsø	9640	(08) 67 82 80	14.00—14.30	
Støvring	Hobrovej 5	9530	(08) 37 15 30	13.00—14.30	
Suldrup	Himmerlandsgade 54	9541	(08) 37 82 13	11.30—12.00	
Sulsted	Elkærvej 72, Sulsted, Vestbjerg	9381	(08) 26 12 33	15.00—18.00	
Terndrup	Hedevej 4	9575	(08) 33 52 50	13.00—14.30	
Aabybro	Kattedamsvej 18	9440	(08) 24 15 45	9.00—11.00	
Aars	Jyllandsgade 35	9600	(08) 62 20 95	9.00—12.00	
<b>H. E. THOMSEN, arbejdsformidlingschef</b>					
<b>ARHUS</b>	<b>Jægergårdgade 66, Arhus C (Hovedkontor)</b>	<b>8000</b>	<b>(06) 13 33 55</b>	<b>8.00—15.00</b>	
				<b>torsdag</b>	<b>8.00—17.00</b>
	Søren Frichsvej 52, Abyhøj (Arbejdsformidling)	8230	(06) 15 44 77	8.00—15.00	8.00—10.00
				<b>torsdag</b>	<b>8.00—17.00</b>
Gjern	Borgergade 11	8883	(06) 87 52 23	14.00—15.00	
Hammel	Kontorbygningen ved Hela-Hallen	8450	(06) 96 19 75	8.00—13.00	
Nordby	Samsø	8795	(06) 59 61 18	8.30— 9.00	
Odder	Banegårdsgade 13	8300	(06) 54 17 18	8.00—13.00	
Ry	Knudsvej 44	8680	(08) 89 17 17	8.00—10.00	
Silkeborg	Vestergade 35 o. g.	8600	(06) 82 20 77	8.00—15.00	
				<b>torsdag</b>	<b>8.00—17.00</b>
Skanderborg	Østergade 1	8660	(06) 52 05 95	8.00—13.00	
Tranebjerg	Samsø	8791	(06) 59 08 90	9.30—11.00	

## Arbejdsmarkedsnævn

### Arbejdsmarkedsnævnet for Københavnsområdet:

Formand:  
Sekretær: Arbejdsformidlingschef,  
cand. polit. Lauge R. Kallestrup  
Arbejdsformidlingskontoret for hovedstadsområdet  
Tøndergade 14, 1752 København V  
Tlf. (01) 21 45 11

### Arbejdsmarkedsnævnet for Frederiksborg amtskommune:

Formand: Amtmand J. Elkjær-Larsen, Hillerød  
Sekretær: Arbejdsformidlingschef P. Albrechtsen  
Arbejdsformidlingskontoret i Hillerød  
Helsingørgade 10-14, 3400 Hillerød  
Tlf. (03) 26 54 22

### Arbejdsmarkedsnævnet for Roskilde amtskommune:

Formand: Amtsborgmester B. Juel Hansen, Roskilde.  
Sekretær: Arbejdsformidlingschef Peter Hansen  
Arbejdsformidlingskontoret i Roskilde  
Klosterengen 105, 4000 Roskilde  
Tlf. (03) 35 22 01

### Arbejdsmarkedsnævnet for Vestsjællands amtskommune:

Formand: Borgmester J. Hagemann-Petersen, Kalundborg  
Sekretær: .....  
Arbejdsformidlingskontoret i Slagelse  
Torvegade 24, 1., 4200 Slagelse  
Tlf. (03) 52 08 48

### Arbejdsmarkedsnævnet for Storstrøms amtskommune

Formand: Stiftamtmand P. H. Lundsteen, Nykøbing F  
Sekretær: Arbejdsformidlingschef E. Holm Jørgensen  
Arbejdsformidlingskontoret i Nykøbing F  
Gåbensevej 116, 4800 Nykøbing F  
Tlf. (03) 85 15 55

### Arbejdsmarkedsnævnet for Bornholms amtskommune:

Formand: Amtmand N. Elkær-Hansen, Rønne  
Sekretær: Arbejdsformidlingschef Bent Nielsen, Rønne  
Arbejdsmarkedsnævnets sekretariat, Arbejdsformidlingen  
Øster Voldgade 4, 3700 Rønne  
Tlf. (03) 95 30 33

### Arbejdsmarkedsnævnet for Fyns amtskommune:

Formand: Sparkassedirektør E. Kruse, Bogense  
Sekretær: Arbejdsformidlingschef Kaj Rasmussen  
Arbejdsformidlingen i Odense  
Nørregade 60, 5000 Odense  
Tlf. (09) 11 77 70

### Arbejdsmarkedsnævnet for Sønderjyllands amtskommune:

Formand: Stiftamtmand C. A. Vagn-Hansen, Abenrå  
Sekretær: Arbejdsformidlingschef Hans A. Bylund  
Arbejdsformidlingskontoret i Sønderborg  
Ringgade 253, 6400 Sønderborg  
Tlf. (04) 42 33 41

### Arbejdsmarkedsnævnet for Ribe amtskommune:

Formand: Overtoldassistent Hans Jørgen Sørensen, Simonyvej 13, 6800 Varde  
Sekretær: Arbejdsformidlingschef H. P. Philipson  
Arbejdsformidlingskontoret i Esbjerg  
Strandbygade 66, 6700 Esbjerg  
Tlf. (05) 12 33 44

### Arbejdsmarkedsnævnet for Vejle amtskommune:

Formand: Amtmand A. M. Wamberg Vejle  
Sekretær: Arbejdsformidlingschef Charles Petersen  
Arbejdsformidlingskontoret i Horsens  
Strandpromenaden 6, 8700 Horsens  
Tlf. (05) 62 55 22

### Arbejdsmarkedsnævnet for Ringkøbing amtskommune:

Formand: Amtmand A. Bach, Ringkøbing  
Sekretær: Arbejdsformidlingschef Kaj S. Blunch  
Arbejdsformidlingskontoret i Herning  
Nørregade 44, 7400 Herning  
Tlf. (07) 12 25 88

### Arbejdsmarkedsnævnet for Aarhus amtskommune:

Formand: Amtsborgmester Rob. Svane Hansen  
Sekretær: Arbejdsformidlingschef H. E. Thomsen  
Arbejdsformidlingskontoret i Aarhus  
Jægergårdsgade 66, 8000 Aarhus C  
Tlf. (06) 13 33 55

**Arbejdsmarkedsnævnet  
for Viborg amtskommune:**

Formand: Amtsborgmester P. E.  
Eriksen, Viborg

Sekretær: Arbejdsformidlingschef  
Robert Masum  
Arbejdsformidlingskontoret  
i Viborg

Fælledvej 3, (Skottenborg),  
8800 Viborg  
Tlf. (06) 62 35 88

**Arbejdsmarkedsnævnet  
for Nordjyllands amtskommune:**

Formand: Stiftamtmand J. A. Lorck  
Aalborg

Sekretær: Arbejdsformidlingschef  
O. Svennevig  
Arbejdsformidlingskontoret  
i Aalborg

Kjellerupsgade 12,  
Box 830, 9100 Ålborg  
Tlf. (08) 13 34 00

## **Civilforsvaret.**

Civilforsvarsstyrelsen se under Indenrigsministeriet..

Civilforsvarsledere se under »kommuner«.

## Erhvervsråd og Erhvervschefer

### VESTSJÆLLANDS AMTSKommUNE

Erhvervschef: Erik Lykke Nielsen  
Jernbaneplass 3  
4300 Holbæk  
Tlf. (03) 43 11 31

Erhvervschef: Finn Clausen Hansen  
Bredgade 12  
4200 Slagelse  
Tlf. (03) 52 60 00

### STORSTRØMS AMTSKommUNE

Lolland-Falsters Erhvervs kontor  
Erhvervschef: Aksel Ellehammer  
Østergade 25  
4800 Nykøbing F.  
Tlf. (03) 85 45 44

Erhvervschef: Jørgen Fasmer  
Axeltorv  
4900 Nakskov  
Tlf. (03) 92 21 72

Erhvervschef: Torben Hoffmeyer  
Østergade 25  
4800 Nykøbing F.  
Tlf. (03) 85 45 44

Erhvervschef: Bent Cervin  
Østergade 7  
4700 Næstved  
Tlf. (03) 72 01 30

### BORNHOLMS AMTSKommUNE

Bornholms Erhvervsråd  
Erhvervschef: Age Kure  
Storegade 38  
3700 Rønne  
Tlf. (03) 95 33 88

### FYNS AMTSKommUNE

Erhvervschef: Otto Winblad  
Petersen  
Gl. Torv  
5600 Nyborg  
Tlf. (09) 31 00 69

Erhvervssekretær: Jørgen Rasmussen  
Rådhuset  
5700 Svendborg  
Tlf. (09) 21 19 04 - 1.208

### SØNDERJYLLANDS AMTSKommUNE

#### Sønderjyllands Erhvervsråd

P. Groth Bruun  
6200 Aabenraa  
Tlf.

Erhvervschef: Arne Jensen  
Gammelting 15  
6100 Haderslev  
Tlf. (04) 52 55 50

Erhvervschef: Robert Madsen  
Nørrebro 1  
6400 Sønderborg  
Tlf. (04) 42 92 22

Erhvervschef: Hardy Nielsen  
Store Torv 9  
6200 Aabenraa  
Tlf. (04) 62 49 62

### RIBE AMTSKommUNE

Erhvervs konsulent: Leif Søberg  
Danmarksgade 38  
6700 Esbjerg  
Tlf.

Erhvervschef: Mogens Petersen  
Banegårdsvej 3  
7200 Grindsted  
Tlf. (05) 32 21 12

Erhvervschef: Heinz Lorenzen  
Overdammen 10  
6760 Ribe  
Tlf. (05) 42 15 00

Erhvervschef: Inge Wad Wodskou  
Torvet 5  
6800 Varde  
Tlf. (05) 22 07 30

Erhvervssekretær: Arthur Robert  
Vistisen  
Rådhuset  
6600 Vejen  
Tlf. (05) 36 02 97

### RINGKJØBING AMTSKommUNE

#### Vestjyllands udviklingsråd

Direktør Christian Skov  
Holmegårdsvej 2  
6950 Ringkøbing  
Tlf. (07) 32 15 77

Erhvervschef: Martin Boye  
Blåbærvej 14  
7330 Brande  
Tlf.

Erhvervschef: Kaj Ove Jensen  
Bredgade 35  
7400 Herning  
Tlf. (07) 12 92 00

Erhvervschef: Kurt Larsen  
Brostræde  
7500 Holstebro  
Tlf. (07) 42 57 00

Erhvervschef: Svend E. Hansen  
Havnegade  
7620 Lemvig  
Tlf. (07) 82 16 75

Erhvervschef: Erik Mengel  
Enghavevej 43  
6950 Ringkøbing  
Tlf. (07) 32 22 69

**Erhvervschef:** Flemming Kongshede  
Banegårdspladsen  
6970 Skjern  
Tlf. (07) 35 18 18

**Erhvervschef:** J. Gam-Andersen  
Østergade 31  
7600 Struer  
Tlf. (07) 85 07 95

**Erhvervschef:** Svend Michelsen  
Fabriksvej 3  
6880 Tarm  
Tlf. (07) 37 18 28

#### **ARHUS AMTSKommUNE**

**Erhvervschef** Bent Thinggaard  
Nielsen  
Houmeden 12  
8900 Randers  
Tlf. (06) 42 84 32

#### **VIBORG AMTSKommUNE**

**Erhvervschef:** Leif Bjørvik  
Torvegade 3  
8850 Bjerringbro  
Tlf. (06) 68 30 44

**Erhvervschef:** Mogens Bjerregaard  
J. P. Jacobsens Hus  
7700 Thisted  
Tlf. (07) 92 19 00

**Erhvervschef:** Poul Nielsen  
Ll. Sct. Hansgade 20  
8800 Viborg  
Tlf. (06) 62 22 00 - 1.345

**Erhvervschef:** Knud Rasmussen  
Alestrup kommune  
9620 Alestrup  
Tlf. (08) 64 12 11

#### **NORDJYLLANDS AMTSKommUNE**

##### **Nordjyllands Erhvervsråd**

**Erhvervschef:** Thorkil Holmer  
Vejgaard Torv 1  
9000 Aalborg  
Tlf. (08) 12 27 00

**Erhvervschef:** Herber Matthäi  
Havnegade 2  
9500 Hobro  
Tlf. (08) 52 22 88

**Erhvervschef:** Knud Møller  
Danmarksgade 1  
9690 Fjerritslev  
Tlf. (08) 21 15 71

**Erhvervschef:** Erling W. Henningsen  
Fladstrandsgade 4  
9900 Frederikshavn  
Tlf. (08) 42 47 70

**Erhvervschef:** Sv. Bjørn Helmer  
Storegade 3  
9560 Hadsund  
Tlf. (08) 57 15 80

**Erhvervschef:** Jens Jørgen Bolvig  
Erhvervskontoret  
9800 Hjørring  
Tlf. (08) 92 05 44

**Erhvervschef:** Vagn Rotne  
Bredgade 158  
7760 Hurup Thy  
Tlf. (08) 95 12 94

**Erhvervschef:** Gunnar Nyborg  
Larsen  
Torvegade 6  
9670 Løgstør  
Tlf. (08) 67 13 00

**Erhvervschef:** H. C. Steen-Jørgensen  
Industrivej 2  
9491 Pandrup  
Tlf. (08) 24 70 33 - 1.53

**Erhvervschef:** Svend H. Grünewald  
C. S. Møllersvej 3  
9990 Skagen  
Tlf. (08) 44 35 26

**Erhvervschef:** Erik W. Nielsen  
Egedalsgaard, Guldbæk  
9530 Støvring  
Tlf. (08) 38 51 99

**Erhvervschef:** Helge Wittrup  
Postbox 36  
9300 Sæby  
Tlf. (08) 46 15 60

**Sekretariatschef:** Jørgen Skov  
Gl. Torv 2  
9100 Aalborg  
Tlf. (08) 13 22 11

**Erhvervschef:** Erik Beyer  
Himmerlandsgade 68  
9600 Års  
Tlf. (08) 62 23 41

## Fredningsnævnene

### Fredningsnævnene

1. Fredningsnævnet for Københavns fredningskreds: Landsdommer Frank Poulsen. Sekretariat: Ingersvej 24, 2920 Chl., tlf. (01) OR 3670.
2. Fredningsnævnet for Københavns amts fredningskreds: Civildommer S. Aa. Dorn-Jensen, Gentofte civildommerkontor, Blegdamsvej 6, 2200 København N. Tlf. (01) 39 26 22.
3. Fredningsnævnet for Frederiksborg amts nordlige fredningskreds: Dommer N. J. Fellberg Jørgensen, Dommerkontoret, 3400 Hillerød. Tlf. (03) 26 98 00.
4. Fredningsnævnet for Frederiksborg amts sydlige fredningskreds: Kriminaldommer N. Skander-Madsen, Retten i Helsingør, Bjerggade 22, 3000 Helsingør, tlf. (03) 21 71 33.
5. Fredningsnævnet for Roskilde amts fredningskreds: Civildommer A. Grønbæk Laugesen, Lyngby rets 3. afd., Hummeltoftevej 10, 2830 Virum. Tlf. (01) 85 33 55.
6. Fredningsnævnet for Vestsjællands amts nordlige fredningskreds: Civildommer Bjarne Jensen, Dommerkontoret, Sofievej 4, 4300 Holbæk. Tlf. (03) 43 42 11.
7. Fredningsnævnet for Vestsjællands amts sydlige fredningskreds: Kriminaldommer Erik Bastrup Neergaard, Kriminalretten i Næstved, Axelortov 2, 4700 Næstved, tlf. (03) 72 73 38.
8. Fredningsnævnet for Storstrøms amts nordlige fredningskreds: Dommer Kurt Andersen, Dommerkontoret, Bjalckerupvej 2, 4660 St. Heddinge. Tlf. (03) 70 20 73.
9. Fredningsnævnet for Storstrøms amts sydlige fredningskreds: Dommer K. W. Koføed, Dommerkontoret, 4800 Nykøbing F. Tlf. (03) 85 02 22.
10. Fredningsnævnet for Bornholms amts fredningskreds: Dommer Mogens Lorentzen, Dommerkontoret, 3700 Rønne. Tlf. (03) 95 01 45.
11. Fredningsnævnet for Fyns amts nordlige fredningskreds: Dommer Hans Peder Marius Pedersen, Retten i Middelfart, 5500 Middelfart, tlf. (09) 41 00 57.
12. Fredningsnævnet for Fyns amts sydlige fredningskreds: Dommer Jul. Paulsen, Egensevej 15, 5700 Svendborg. Tlf. (09) 21 16 93.
13. Fredningsnævnet for Fyns amts vestlige fredningskreds: Dommer Olav Hansen, Dommerkontoret, 5610 Assens. Tlf. (09) 71 10 20.
14. Fredningsnævnet for Nordjyllands amts nordlige fredningskreds: Dommer P. Holm-Christiansen. Dommerkontoret, 9700 Brønderslev. Tlf. (08) 82 03 88.
15. Fredningsnævnet for Nordjyllands amts sydlige fredningskreds: Dommer E. Bruun de Neergaard, Dommerkontoret, 9000 Aalborg. Tlf. (08) 12 70 11.
16. Fredningsnævnet for Viborg amts nordlige fredningskreds: Formand: Dommer Ib Lind Larsen, 7900 Nykøbing M. Tlf. (07) 72 17 22.
17. Fredningsnævnet for Viborg amts sydlige fredningskreds: Formand: Landsdommer Peter Johannes Rørdam, »Landbogården«, Fælledvej 1, 8800 Viborg. Tlf. (06) 62 12 28. Kontortid 9-12.
18. Fredningsnævnet for Århus amts nordlige fredningskreds: Civildommer P. Hallenberg, Civildommerkontoret, Kirkegade 2, 8900 Randers. Tlf. (06) 42 31 99.
19. Fredningsnævnet for Århus amts sydlige fredningskreds: Dommer L. P. Thorup, Dommerkontoret, 8000 Århus C. Tlf. (06) 12 20 77, lokal 45.
20. Fredningsnævnet for Århus amts vestlige fredningskreds: Retspræsident A. Grathe, Århus by- og herredsret, Vester Alle 10, 8000 Århus C, tlf. (06) 12 20 77.
21. Fredningsnævnet for Vejle amts nordlige fredningskreds: Dommer J. J. H. Bek, Dommerkontoret, 8740 Brædstrup. Tlf. (05) 75 18 11.
22. Fredningsnævnet for Vejle amts sydlige fredningskreds: Dommer Georg Bruun, Kolding Civilret, Domhuset, 6000 Kolding. Tlf. (05) 52 28 00.
23. Fredningsnævnet for Ribe amts fredningskreds: Dommer P. Buch. Dommerkontoret, Frisvadvej 13, 6800 Var (05) 22 03 99.
24. Fredningsnævnet for Sønderjyllands amts nordlige fredningskreds: Kriminaldommer Erik Rafn Stamm. Dommerkontoret, Gammelting 11, 6100 Haderslev. Tlf. (04) 52 24 02.
25. Fredningsnævnet for Sønderjyllands amts sydlige fredningskreds: Dommer S. A. Koustrup, Dommerkontoret, Nørregade 31, 6270 Tønder. Tlf. (04) 72 22 05.



## Fredningsplanudvalgene

**Fredningsplanudvalget for København, Frederiksborg og Roskilde amter:**

Nyropsgade 22, 1602 V.  
Tlf. (01) 11 95 65  
Formand: Departementschef Jørgen Gersing, statsministeriet  
Sekretariatsleder: Arkitekt H. H. Holden Jensen, Nyropsgade 22, 1602 København V. Tlf. (01) 11 95 65

**Fredningsplanudvalget for Vestsjællands amt:**

Torvet 4, 4180 Sorø.  
Tlf. (03) 63 25 30.  
Formand: V. F. baron Wedell-Wedellsborg.  
Juridisk sekretær: Amtskontorchef B. F. Jensen.  
Sekretariatsleder: C. F. Ingvorsen.

**Fredningsplanudvalget for Storstrøms amt:**

Amtsgården  
Brovejen 4  
4800 Nykøbing F. Tlf. (03) 85 32 66  
Formand: Stiftamtmand P. H. Lundsteen  
Sekretariatsleder: Iver Matzen. Tlf. (03) 85 32 66

**Fredningsplanudvalget for Bornholms amt:**

Amtskontoret, Storegade 36  
3700 Rønne. Tlf. (03) 95 27 01  
Formand: Amtmand N. Elkær-Hansen  
Juridisk sekretær: Amtsfuldægtig Jens Blædel.  
Sekretariatsleder: Jørgen Rlisager.  
Tlf. (03) 95 21 41.  
Teknisk sekretær: Poul Damgaard.

**Fredningsplanudvalget for Fyns amt:**

Overgade 64, 5000 Odense  
Formand: Stiftamtmand, dr. jur. Tyge Haarlov, Slottet, 5000 Odense.  
Tlf. (09) 13 31 61.  
Juridisk sekretær: Amtsfuldægtig Knud Starup.  
Sekretariatsleder: J. Broholm. Tlf. (09) 13 31 61

**Fredningsplanudvalget for Sønderjyllands amt:**

Kirkepladsen 4, 6200 Åbenrå  
Tlf. (04) 62 12 36  
Formand: Stiftamtmand C. A. Vagn-Hansen  
Juridisk sekretær: Amtsfuldægtig Helga Olsen  
Sekretariatsleder: Chr. Blinkenberg  
Tlf. (04) 62 15 37

**Fredningsplanudvalget for Ribe amt:**

Amtskontoret, Puggårdsgade 7  
6760 Ribe  
Tlf. (05) 42 24 11.  
Formand: Stiftamtmand E. M. Edelberg  
Sekretariatsleder: J. Henrik Præstholm. Tlf. (05) 42 24 11.

**Fredningsplanudvalget for Vejle amt**

Hjortevvej 18, 7100 Vejle  
Tlf. (05) 82 66 55  
Formand: Amtmand A. M. Wamberg  
Tlf. (05) 82 33 00  
Sekretariatsleder:  
Povl Degener. Tlf. (05) 82 66 55

**Fredningsplanudvalget for Ringkøbing amt:**

Rindumgård, 6950 Ringkøbing  
Tlf. (07) 32 08 55  
Formand: Amtmand A. J. Bach  
Sekretariatsleder: Landinspektør Gert Alsted. Tlf. (07) 32 08 55

**Fredningsplanudvalget for Århus amt:**

Søndergade 74<sup>1</sup>, 8000 Århus C  
Tlf. (06) 12 11 55  
Formand: Stiftamtmand N. K. Møllmann  
Juridisk sekretær: .....  
Sekretariatsleder:  
Jørgen Bang. Tlf. (06) 12 00 55

**Fredningsplanudvalget for Viborg amt:**

Sct. Mathiasgade 9, 8800 Viborg  
Tlf. (06) 62 33 00  
Formand: Stiftamtmand Fl. Martensen-Larsen  
Sekretariatsleder:  
Åge Ramsing. Tlf. (06) 62 33 00

**Fredningsplanudvalget for Nordjyllands amt:**

Aalborghus slot, Postbox 863,  
9100 Aalborg  
Tlf. (08) 16 15 22  
Formand: Stiftamtmand J. Lorck  
Tlf. (08) 13 45 11  
Sekretariatsleder:  
Svend Dissing. Tlf. (08) 16 15 22

## De tilforordnede sagkyndige for jordbrugskommissionerne

(I sager vedrørende grundforbedringslån).

1. **Københavns amtskommune: samt Frederiksborg og Roskilde amtskommuner:**  
Filiabestyrer Peder Nielsen,  
Det danske Hedeselskabs  
filiakontor,  
Hostrupvej 3,  
3400 Hillerød.
2. **Vestsjællands amtskommune:**  
Konsulent A. Kildegård Andersen,  
Dr. Margrethesvej 2,  
4100 Ringsted.
3. **Storstrøms amtskommune:**  
(den del af kommissionens virksomhed, der ligger uden for Lolland-Falster).  
Distriktschef A. Madsen,  
Det danske Hedeselskabs  
distriktskontor,  
Ringstedgade 56,  
4700 Næstved.
4. **Storstrøms amtskommune:**  
(f. s. v. angår Lolland-Falster).  
Landinspektør C. Dyekjær,  
Ø. Boulevard 58,  
4930 Maribo.
5. **Bornholms amtskommune:**  
Filiabestyrer J. Krog-Møller,  
Det danske Hedeselskabs  
distriktskontor,  
Sejersvej 5,  
3700 Rønne.
6. **Fyns amtskommunes nordlige og sydlige del:**  
Distriktschef S. Sunesen,  
Det danske Hedeselskabs  
distriktskontor,  
Filsofgangen 20,  
5000 Odense.
7. **Sønderjyllands amtskommunes østlige og vestlige del:**  
Distriktschef V. Lindebo Hansen,  
Det danske Hedeselskabs  
distriktskontor,  
Teaterstien 4,  
6100 Haderslev.
8. **Ribe amtskommune:**  
Distriktschef N. K. Salhøj,  
Det danske Hedeselskabs  
distriktskontor,  
Gl. Møllevej,  
6800 Varde.
9. **Vejle amtskommune:**  
Distriktschef J. Poulsen,  
Det danske Hedeselskabs  
distriktskontor,  
Nørregade 15,  
7100 Vejle.
10. **Ringkøbing amtskommune:**  
Distriktschef Kirk Jacobsen,  
Det danske Hedeselskabs  
distriktskontor,  
Hjejlevej 2,  
6920 Videbæk.
11. **Århus amtskommunes sydlige og nordlige del:**  
Distriktschef V. V. Knudsen,  
Det danske Hedeselskabs  
distriktskontor,  
Park Allé 3,  
8000 Århus C.
12. **Viborg amtskommunes sydøstlige del:**  
Distriktschef Niels Kvorning,  
Det danske Hedeselskabs  
distriktskontor,  
Hjultorvet,  
8800 Viborg.
13. **Viborg amtskommunes nordvestlige del:**  
Landinspektør H. C. Herling,  
7700 Thisted.
14. **Nordjyllands amtskommunes nordlige del:**  
Distriktschef Th. Mogensen,  
Det danske Hedeselskabs  
distriktskontor,  
Nyvej,  
9460 Brovst.
15. **Nordjyllands amtskommunes sydlige del:**  
Landinspektør K. Bjørnkjær,  
Rømersvej 8,  
9000 Ålborg.

## Jordbrugskommissioner

Efter hver kommission er viceformanden angivet med adresse.

1. **Københavns amtskommune:**  
Handelsgartner Rasmus Olsen, Køgevej 182, 2630 Tåstrup, tlf. (01) 99 13 53.
2. **Frederiksborg og Roskilde amtskommuner:**  
Parcellist Thorvald Holst, Snoldelev, 4621 Gadstrup, tlf. (03) 39 02 03.
3. **Vestsjællands amtskommune:**  
Husmand Leon Hemmingsen, Ugle-  
rup, 4300 Holbæk, tlf. (03) 46 12 78.  
(Inden for området: Bjergsted, Di-  
analund, Dragsholm, Gørlev, Hol-  
bæk, Hvidebæk, Høng, Jernløse, Ka-  
lundborg, Nykøbing-Rørvig, Sten-  
lille, Svinninge, Tornved, Trund-  
holm og Tølløse kommuner).  
Boelsmand P. Kr. Pedersen, Flak-  
kebjerg mark, 4261 Dalmose,  
tlf. (03) 58 64 17.  
(Inden for området: Fuglebjerg,  
Hashøj, Haslev, Korsør, Ringsted,  
Skælskør, Slagelse og Sorø kommu-  
ner).
4. **Storstrøms amtskommune:**  
Parcellist Aksel Hansen, Torne-  
mark 3, 4683 Rønnede,  
tlf. (03) 82 50 74.
5. **Bornholms amtskommune:**  
Avisbruger Knud Anker Kofoed,  
Søvang, 3760 Gudhjem,  
tlf. (03) 98 41 99.
6. **Fyns amtskommunes nordlige del:**  
(Omfattende Bogense, Ejby, Kerte-  
minde, Langeskov, Middelfart, Mun-  
keby, Nørre Aby, Odense, Otterup,  
Søndersø, Tommerup, Vissingbjerg,  
Årslev og Aarup kommuner).  
Husmand Ejner Lydersen, Svend-  
strup, 5472 Særslev, tlf. (09) 84 12 64.
7. **Fyns amtskommunes sydlige del:**  
(Omfattende Assens, Broby, Ege-  
bjerg, Faaborg, Glamsbjerg, Gudme,  
Haarby, Marstal, Nyborg, Ringe,  
Rudkøbing, Ryslinge, Svendborg,  
Sydlangeland, Tranekær, Ullerslev,  
Ærøskøbing og Ørbæk kommuner).  
Gartner Aage Kruse, Knudsbølle,  
5700 Svendborg, tlf. (09) 22 55 07.
8. **Sønderjyllands amtskommunes  
østlige del:**  
Husmand Jørgen Sørensen, »Els-  
ager«, Sdr. Vilstrup, 6100 Haderslev.  
tlf. (04) 58 21 94.  
(Inden for området: Christiansfeld,  
Haderslev og Vojens kommuner).  
Husmand Jørgen Jørgensen, Nr.  
Hjarup, Hovslund, 6230 Rødekro.  
tlf. (04) 68 44 86.  
(Inden for området: Augustenborg,  
Bov, Broager, Graasten, Lundtoft,  
Nordborg, Rødekro, Sundeved, Syd-  
als, Sønderborg og Aabenraa kom-  
muner).
9. **Sønderjyllands amtskommunes  
vestlige del:**  
Forpagter Holger Behrens,  
Grøngård, 6373 Jejsing.  
(Inden for området: Bredebro, Hø-  
jer, Løgumkloster, Tinglev og Tøn-  
der kommuner).  
Landmand Anton Ejnar Hansen,  
Birkelev Gammelby, 6780 Skærbæk,  
tlf. (04) 75 71 45.  
(Inden for området: Gram, Nørre-  
Rangstrup, Skærbæk og Rødding  
kommuner).
10. **Ribe amtskommune:**  
Husmand Kristian Rasmussen, Sej-  
strup, 6771 Gredstedbro,  
tlf. (05) 17 35 62.
11. **Vejle amtskommune:**  
Gårdejer Hans Askhøj, Alminde-  
gård, 8740 Brædstrup, tlf. (05) 75 14 19.
12. **Ringkøbing amtskommune:**  
Gdr. Ole Kristensen, Hover Mul-  
bjerg, 6971 Spjald, tlf. (07) 34 80 67.
13. **Århus amtskommunes sydlige del:**  
Gårdejer Peder Rasmussen,  
Hvilsted, 8355 Ny Solbjerg,  
tlf. (06) 53 12 57.  
(Inden for området: Galten Gjern,  
Hammel, Hinnerup, Hørning, Odder,  
Ry, Silkeborg, Skanderborg, Them  
og Århus kommuner).  
Husmand Jens Nielsen,  
Ørby mark, 8792 Kolby Kås,  
tlf. (06) 59 04 89.  
(Inden for området: Samsø kom-  
mune).

**14. Århus amtskommunes  
nordlige del:**

(Inden for området: Ebeltoft, Grenå, Hadsten, Langå, Mariager, Midt-Djurs, Nørhald, Nørre-Djurs, Purhus, Randers, Rosenholm, Rougsø, Rønde og Sønderhald kommuner).

Hans Larsen-Ledet, »Nordly«, Asferg, 8990 Fårup, tlf. (06) 47 81 60.

**15. Viborg amtskommunes  
sydøstlige del:**

Harry Søgaard,  
Sjerring, 9500 Hobro.

(Omfattende Bjerringbro, Fjends, Hvorslev, Karup, Kjellerup, Mølstrup, Sallingsund, Skive, Spøttrup, Sundøre, Tjele, Viborg og Ålestrup kommuner).

**16. Viborg amtskommunes  
nordvestlige del:**

(Omfattende Hanstholm, Morsø, Sydthy og Thisted kommuner).  
Gårdejer Karl Blaabjerg Sørensen,  
Øster Hvidbjerg, 7970 Redsted M,  
tlf. (07) 76 20 16.

**17. Nordjyllands amtskommunes  
sydlige del:**

(Omfattende den del af amtskommunen, der ligger syd for Limfjorden, samt Aabybro og Aalborg kommuner).

Husmand Alfred Hald, Holmengård,  
9560 Hadsund, tlf. (08) 58 50 83.

**18. Nordjyllands amtskommunes  
nordlige del:**

(Omfattende den del af amtskommunen der ligger nord for Limfjorden, dog ikke Aabybro og Aalborg kommuner).

Gårdejer Olav Libak Hansen, Ny Agdrup, 9830 Tårs, tlf. (08) 96 11 15.

## Overlandvæsenkommissioner og landvæsenkommissioner

(Bek. nr. 133 af 6. marts 1970 af lov om landvæsenretter).

Faste formænd for overlandvæsenkommissionerne. (H).

### I. Område:

Landvæsenkommissionsområderne Staden København, nr. 1, 2, 3, 4, 5, 5a og 10.

Formand: Landsdommer Erik Marius Mikkelsen, Østre Landsret, Bredgade 59, 1260 København K.

### II. Område:

Landvæsenkommissionsområderne nr. 6, 7, 8, og 9.

Formand: amtmand K. O. Møller, Drabæksvej 11, 3450 Allerød.

### III. Område:

Landvæsenkommissionsområderne nr. 11, 12, 13, 19 og 20.

Formand: Landsdommer E. Gjesingfelt, Vestre Landsret, 8800 Viborg.

### IV. Område:

Landvæsenkommissionsområderne nr. 14, 15, 16, 17 og 18.

Formand: Amtmand, dr. jur. Tyge Haarlov, 5000 Odense.

### V. Område:

Landvæsenkommissionsområderne nr. 21, 22, 23, 24, 25, 26 og 27.

Formand: Amtmand K. O. Møller, Drabæksvej 11, 3450 Allerød.

### VI. Område:

Landvæsenkommissionsområderne nr. 28, 29, 30, 31 og 32.

Formand: Landsdommer Malte Johs. Mikkelsen, Vestre Landsret, 8800 Viborg.

Faste formænd for landvæsenkommissionerne.

### 1. Københavns amtskommunes

#### 1. område

Område: Landvæsensnævn nr. 3, 4, 5 og Herlev kommune fra landvæsensnævn nr. 6.

Formand: Civildommer J. Kisbye Møller, Gladsaxe ret, Fremtidsvej 1, 2860 Søborg. Tlf. (01) 69 32 19.

### 2. Københavns amtskommunes

#### 2. område

Område: Landvæsensnævn nr. 2, 6 (bortset fra Herlev kommune), 7, 8, 9, 10, 11 og 12.

Formand: Dommer S. A. Jacobsen, Ballerup rets 3. afd., Blegdamsvej 6, 2200 København N.  
Tlf. (01) 39 26 22.

### 3. Frederiksborg amtskommunes

#### 1. område

Område: Landvæsensnævn nr. 13, Hillerød kommune fra landvæsensnævn nr. 15, 16 samt Frederiksværk og Hundested kommuner fra landvæsensnævn nr. 17.

Formand: Kriminaldommer Lis Lauritsen, Dommerkontoret i Hillerød, 3400 Hillerød.  
Tlf. (03) 26 98 00.

### 4. Frederiksborg amtskommunes

#### 2. område

Område: Landvæsensnævn nr. 14, 15 (bortset fra Hillerød kommune) og 17 (bortset fra Frederiksværk og Hundested kommuner).

Formand: Dommer Nils Harild, 3200 Helsingø.  
Tlf. (03) 29 40 44.

### 5. Roskilde amtskommunes

#### 1. område

Område: Landvæsensnævn nr. 18 og 19 (bortset fra Greve og Solrød kommuner).

Formand: Kriminaldommer F. Nordkild, Roskilde herredsret, 4000 Roskilde.  
Tlf. (03) 35 14 66.

### 5 a. Roskilde amtskommunes

#### 2. område

Område: Landvæsensnævn nr. 20 samt Greve og Solrød kommuner fra nr. 19.

Formand: Dommer A. Arnrlls, Niels Juels Gade 6, 4600 Køge.  
Tlf. (03) 65 10 68.

**6. Vestsjællands amtskommunes****1. område**

Område: Landvæsensnævn nr. 21, 22, 23, Høng og Gørlev kommuner fra landvæsensnævn nr. 24 og Dianalund kommune fra landvæsensnævn nr. 26.

Formand: Dommer Helge I. Pedersen, 4400 Kalundborg.  
Tlf. (03) 51 27 90.

**7. Vestsjællands amtskommunes****2. område**

Område: Landvæsensnævn nr. 24 (bortset fra Høng og Gørlev kommune), nr. 25, 26 (bortset fra Dianalund kommune) og nr. 27.

Formand: Dommer E. Zieler, 4220 Korsør.  
Tlf. (03) 57 00 08.

**8. Storstrøms amtskommunes****1. område**

Område: Landvæsensnævn nr. 28, 29 og 30.

Formand: Vakant.

**9. Storstrøms amtskommunes****2. område**

Område: Landvæsensnævn nr. 31, 32 og 33.

Formand: Dommer A. Hillerup, 4930 Maribo.  
Tlf. (03) 88 13 33.

**10. Bornholms amtskommune**

Område: Landvæsensnævn nr. 34.

Formand: Dommer M. Lorentzen, 3700 Rønne.  
Tlf. (03) 95 01 45.

**11. Fyns amtskommunes****1. område**

Område: Landvæsensnævn nr. 35 og Kerteminde kommune fra landvæsensnævn nr. 36.

Formand: Dommer K. Iversen, Odense by- og herredsret, 5000 Odense.  
Tlf. (09) 11 47 12.

**12. Fyns amtskommunes****2. område**

Område: Landvæsensnævn nr. 41 og 42.

Formand: Dommer H. P. M. Pedersen, 5500 Middelfart.  
Tlf. (09) 41 00 57.

**13. Fyns amtskommunes****3. område**

Område: Landvæsensnævn nr. 36 (bortset fra Kerteminde kommune), nr. 37, 38, 39 og 40.

Formand: Dommer L. Hulsrøj, 5800 Rudkøbing.  
Tlf. (09) 51 10 77.

**14. Sønderjyllands amtskommunes****1. område**

Område: Landvæsensnævn nr. 45 og 46.

Formand: Dommer P. Malchau, 6200 Åbenrå.  
Tlf. (04) 62 23 61.

**15. Sønderjyllands amtskommunes****2. område**

Område: Landvæsensnævn nr. 47.

Formand: Dommer P. Malchau, 6200 Åbenrå.  
Tlf. (04) 62 23 61.

**16. Sønderjyllands amtskommunes****3. område**

Område: Landvæsensnævn nr. 43 og 44.

Formand: Civildommer K. Ellehaug Hansen, 6100 Haderslev.  
Tlf. (04) 52 38 02.

**17. Sønderjyllands amtskommunes****4. område**

Område: Landvæsensnævn nr. 48.

Formand: Civildommer K. Ellehaug Hansen, 6100 Haderslev.  
Tlf. (04) 52 38 02.

**18. Ribe amtskommune**

Område: Landvæsensnævn nr. 49, 50, 51 og 53.

Formand: Kriminaldommer T. Lükmann Svendsen, 6700 Esbjerg.  
Tlf. (05) 13 09 70.

**19. Vejle amtskommunes****1. område**

Område: Landvæsensnævn nr. 54, 55 og 56.

Formand: Kriminaldommer J. Koch, 6000 Kolding.  
Tlf. (05) 52 28 00.

**20. Vejle amtskommunes****2. område**

Område: Landvæsensnævn nr. 57 og 58.

Formand: Dommer Erik Thomsen, Horsens by- og herredsrets 3. afdeling, 8700 Horsens.  
Tlf. (05) 62 13 00.

- 21. Ringkøbing amtskommunes**  
**1. område**  
 Område: Landvæsensnævn nr. 62, 63 og 64.  
 Formand: Dommer A. Kristensen, 7620 Lemvig.  
 Tlf. (07) 82 14 77.
- 22. Ringkøbing amtskommunes**  
**2. område**  
 Område: Landvæsensnævn nr. 59 bortset fra Trehøje kommune).  
 Formand: Dommer M. Hastrup, Herning by- og herredsrets 3. afdeling, 7400 Herning.  
 Tlf. (07) 12 65 88.
- 23. Ringkøbing amtskommunes**  
**3. område**  
 Område: Landvæsensnævn nr. 60, 61 og Trehøje kommune fra landvæsensnævn nr. 59.  
 Formand: Dommer Sv. Aage Christensen, 6950 Ringkøbing.  
 Tlf. (07) 32 14 11.
- 24. Århus amtskommunes**  
**1. område**  
 Område: Landvæsensnævn nr. 68 (bortset fra Ebeltoft kommune), nr. 69, 69a og 70.  
 Formand: Dommer Harald Holten, 8500 Grenå.  
 Tlf. (06) 32 02 77.
- 25. Århus amtskommunes**  
**2. område**  
 Område: Den del af landvæsensnævn nr. 65, som omfatter Hinne-rup, Rosenholm og Rønde kom-muner og den del af Århus kom-mune, der ligger nord for Egåen, samt Vejlbj og Risskov sogne syd for Egåen. Ebeltoft kommune fra landvæsensnævn nr. 68.  
 Formand: Dommer Jørgen Jensen Århus by- og herredsret, 8000 Århus.  
 Tlf. (06) 12 20 77.
- 26. Århus amtskommunes**  
**3. område**  
 Område: Landvæsensnævn nr. 66 (bortset fra Samse kommune) og nr. 67.  
 Formand: Dommer J. Folkmar, Århus by- og herredsret, 8000 Århus.  
 Tlf. (06) 12 20 77.
- 27. Århus amtskommunes**  
**4. område**  
 Område: Den del af landvæsensnævn nr. 65, som omfatter Galten kommune samt den del af Århus kommune, som ligger syd for Egåen med undtagelse af Vejlbj og Risskov sogne. Samse kommune fra landvæsensnævn nr. 68.  
 Formand: Dommer E. Brandt Pe-tersen, Århus by- og herredsret, 8000 Århus.  
 Tlf. (06) 12 20 77.
- 28. Viborg amtskommunes**  
**1. område**  
 Område: Landvæsensnævn nr. 74 og 75.  
 Formand: Dommer Ester Sønder-gaard, 7700 Thisted.  
 Tlf. (07) 92 36 22.
- 29. Viborg amtskommunes**  
**2. område**  
 Område: Landvæsensnævn nr. 71, 72 og 73.  
 Formand: Dommer O. Østergaard-Nielsen, 7800 Skive.  
 Tlf. (07) 52 25 00.
- 30. Nordjyllands amtskommunes**  
**1. område**  
 Område: Landvæsensnævn nr. 76 (bortset fra Løgstør kommune), nr. 81, 82, 83 og 84.  
 Formand: Civildommer Sv. Niel-sen, 9900 Frederikshavn.  
 Tlf. (08) 42 05 44.
- 31. Nordjyllands amtskommunes**  
**2. område**  
 Område: Landvæsensnævn nr. 78 (bortset fra Støvring kommune).  
 Formand: Præsident F. A. Linde, Aalborg by- og heredsret, 9000 Al-borg.  
 Tlf. (08) 12 71 11.
- 32. Nordjyllands amtskommunes**  
**3. område**  
 Område: Løgstør kommune fra landvæsensnævn nr. 76, nr. 77, Støvring kommune fra landvæsensnævn nr. 78, nr. 79 samt nr. 80.  
 Formand: Vakant.

## Landvæsensnævnssområder

1. **Staden København**  
omfattes ikke af ordningen.
2. **Frederiksberg**  
Område: Frederiksberg kommune (Lvk. København 2.)  
Formand: Direktør, cand. jur. Willem Schack Nielsen, Gammel Kongevej 84, 1850 København V.
3. **Gentofte**  
Område: Gentofte kommune (Lvk. København 1.)  
Formand: Direktør, oberstløjtnant Finn Jørgensen, Caroline Amalievej 114, 2800 Lyngby.
4. **Lyngby**  
Område: Lyngby-Tårnbæk og Søllerød kommuner (Lvk. København 1.)  
Formand: Direktør, oberstløjtnant Finn Jørgensen, Caroline Amalievej 114, 2800 Lyngby.
5. **Gladsaxe**  
Område: Gladsaxe kommune (Lvk. København 1.)  
Formand: Direktør, oberstløjtnant Finn Jørgensen, Caroline Amalievej 114, 2800 Lyngby.
6. **Ballerup**  
Område: Ballerup, Ledøje-Smørum, Værløse (Lvk. København 2.) og Herlev kommuner (Lvk. København 1.)  
Formand: Stud. mag. scient. soc. Erik Sejrup, Albertslundvej 85, 2620 Albertslund.
7. **Hvidovre**  
Område: Hvidovre kommune (Lvk. København 2.)  
Formand: Stud. mag. scient. soc. Erik Sejrup, Albertslundvej 85, 2620 Albertslund.
8. **Rødovre**  
Område: Rødovre kommune (Lvk. København 2.)  
Formand: Stud. mag. scient. soc. Erik Sejrup, Albertslundvej 85, 2620 Albertslund.
9. **Glostrup**  
Område: Albertslund og Glostrup kommuner (Lvk. København 2.)  
Formand: Stud. mag. scient. soc. Erik Sejrup, Albertslundvej 85, 2620 Albertslund.
10. **Brøndbyerne**  
Område: Brøndby og Vallensbæk kommuner (Lvk. København 2.)  
Formand: Stud. mag. scient. soc. Erik Sejrup, Albertslundvej 85, 2620 Albertslund.

11. **Taastrup**  
Område: Høje-Taastrup og Torslunde-Ishøj kommuner (Lvk. København 2.)  
Formand: Stud. mag. scient. soc. Erik Sejrup, Albertslundvej 85, 2620 Albertslund.
12. **Tårnby**  
Område: Dragør og Tårnby kommuner (Lvk. København 2.)  
Formand: Stud. mag. scient. soc. Erik Sejrup, Albertslundvej 85, 2620 Albertslund.

### Frederiksborg amtskommune:

13. **Helsingør**  
Område: Fredensborg-Humlebæk og Helsingør kommuner (Lvk. Frederiksborg 1.)  
Formand: Tømrermester Sv. Aa. Stockholm Madsen, 3080 Tikøb.
14. **Hørsholm**  
Område: Birkerød, Hørsholm og Karlebo kommuner (Lvk. Frederiksborg 2.)  
Formand: Gårdejer Fritz Hansen, Gunderød, 2970 Hørsholm.
15. **Hillerød**  
Område: Allerød, Farum, Skævinge, Slangørup (Lvk. Frederiksborg 2) og Hillerød kommuner (Lvk. Frederiksborg 1.)  
Formand: Borgmester Poul Nielsen, 3550 Slangørup.
16. **Helsingø**  
Område: Græsted-Gilleleje og Helsingø kommuner (Lvk. Frederiksborg 1.)  
Formand: Gårdejer Helge Larsen, Ørby, 3200 Helsingø.
17. **Frederikssund**  
Område: Frederikssund, Jægerspris, Skibby, Stenløse, Ølstykke (Lvk. Frederiksborg 2), Frederiksværk og Hundested kommuner (Lvk. Frederiksborg 1.)  
Formand: Arbejdsmand Sigfred Christiansen, Kyndby, 3640 Krogstrup.

### Roskilde amtskommune:

18. **Roskilde byretskreds**  
Område: Roskilde kommune med undtagelse af de tidligere Himmelø og Roskilde Vor Frue kommuner, den vestlige del af Fløng sogn i den tidligere Hvedstrup-Fløng kommune, Vindinge sogn i den tidligere Reerslev-Vindinge kommune og Svogerslev sogn i den tidligere Kornerup-Svogerslev



kommune. Området svarer til det hidtidige område for Roskilde byret bortset fra den del, der hører under Høje-Taastrup kommune. (Lvk. Roskilde 1.)  
Formand: Gårdejer Søren Hvid Rasmussen, Elmelygårdsvej 26, 4000 Roskilde.

#### 19. Roskilde herredsretskreds

Område: Bramsnæs, Gundsø, Hvalsø, Lejre, Ramsø og Roskilde kommuner bortset fra den del, der hører under Roskilde byretsreds (Lvk. Roskilde 1.), samt Greve og Solrød kommuner (Lvk. Roskilde 2.)

Formand: Gårdejer Søren Hvid Rasmussen, Elmelygårdsvej 26, 4000 Roskilde.

#### 20. Køge

Område: Køge, Skovbo og Vallø kommuner (Lvk. Roskilde 2.)

Formand: Gårdejer Marius Hansen, Strøby-Egede, 4600 Køge.

### Vestsjællands amtskommune:

#### 21. Nykøbing Sjælland

Område: Dragsholm, Nykøbing-Rørvig og Trundholm kommuner (Lvk. Vestsjæll. 1.)

Formand: Tromlefører Laurits Olsen, Svenstrup, Hestehave, 4572 Nørre Asmindrup.

#### 22. Holbæk

Område: Holbæk, Jernløse, Svinninge, Tornved og Tølløse kommuner (Lvk. Vestsjæll. 1.)

Formand: Boelsmand Frede Rasmussen, Vognerup, 4420 Regstrup.

#### 23. Kalundborg

Område: Bjergsted, Hvidebæk og Kalundborg kommuner (Lvk. Vestsjæll. 1.)

Formand: Amsrådsmedlem K. Bjørn Madsen, 4470 Svebølle.

#### 24. Slagelse

Område: Fuglebjerg, Hashøj, Slagelse (Lvk. Vestsjæll. 2), Gørlev og Høng kommuner (Lvk. Vestsjæll. 1.)

Formand: Vurderingsformand Eivind Nielsen.

#### 25. Korsør

Område: Korsør og Skælskør kommuner (Lvk. Vestsjæll. 2.)

Formand: Gårdejer Johs. Christensen, Næbberødgård, 4250 Fuglebjerg.

#### 26. Sorø

Område: Dianalund (Lvk. Vestsjæll. 1.), Sorø og Stenlille kommuner (Lvk. Vestsjæll. 2.)

Formand: Gårdejer Johs. Christensen, Næbberødgård, 4250 Fuglebjerg.

#### 27. Ringsted

Område: Haslev og Ringsted kommuner (Lvk. Vestsjæll. 2.)

Formand: Sognefoged Reimer Jensen, 4150 Kvarkeby.

### Storstrøms amtskommune:

#### 28. Store Heddinge

Område: Fakse, Rønnede og Stevnø kommuner (Lvk. Storstrøm 1.)

Formand: Politiasistent Per Nyord, Bjælkerupvej 13, 4660 Store Heddinge.

#### 29. Næstved

Område: Fladså, Holmegård, Næstved, Præstø og Suså kommuner (Lvk. Storstrøm 1.)

Formand: Gårdejer Jens Lausten, Vrangstrup, 4171 Glumso.

#### 30. Vordingborg

Område: Langebæk, Møn og Vordingborg kommuner (Lvk. Storstrøm 1.)

Formand: Gårdejer Herman Rasmussen, Nebbe, 4750 Lundby.

#### 31. Nykøbing Falster

Område: Nykøbing F., Nysted, Nørre Alslev, Stubbekøbing og Sydfalster kommuner (Lvk. Storstrøm 2.)

Formand: Forretningsfører Villy Rasmussen, 4891 Toreby L.

#### 32. Maribo

Område: Holeby, Maribo, Rødby og Saksøbing kommuner (Lvk. Storstrøm 2.)

Formand: Gårdejer Kaj Due, 4895 Errindlev.

#### 33. Nakskov

Område: Højreby, Nakskov, Ravnsborg og Rudbjerg kommuner (Lvk. Storstrøm 2.)

Formand: Proprietær C. Brønnicke, 4912 Harpelunde.

### Bornholms amtskommune:

#### 34. Rønne

Område: Allinge-Gudhjem, Hasle, Neksø, Rønne og Akirkeby kommuner samt Christiansø. (Lvk. Bornholms amtskommune).

Formand: Gårdejer Aksel Petersen, Søndre Kirkebogård, Karlgårdsvej 8, 3782 Klemmenser.

### Fyns amtskommune:

#### 35. Odense

Område: Bogense, Langeskov, Munkebo, Odense, Otterup, Søndersø, Tommerup, Vissenbjerg og Årlev kommuner (Lvk. Fyn 1.)

Formand: Gårdejer Carl Ejner Nielsen, Brændekilde Bygade 9, Brændekilde, 5573 Holmstrup.

- 36. Nyborg**  
Område: Nyborg, Ullerslev, Ørbæk (Lvk. Fyn 3.) og Kerteminde kommuner (Lvk. Fyn 1.)  
Formand: Husmand Charles Knudsen, Måre, 5862 Herrested.
- 37. Svendborg byretskreds**  
Område: Svendborg kommune (Lvk. Fyn 3.)  
Formand: Landinspektør Tind-Christensen, Niels Hansens Vej 15, 5700 Svendborg.
- 38. Svendborg herredsretskreds**  
Område: Egebjerg, Gudme, Ringe og Ryslinge kommuner (Lvk. Fyn 3.)  
Formand: Kommissionsformand Aage Kruse, Knudsbølle, 5700 Svendborg.
- 39. Rudkøbing**  
Område: Marstal, Rudkøbing, Sydlangeland, Tranekær og Ærøskøbing kommuner (Lvk. Fyn 3.)  
Formand: Greve Ulrik Ahlefeldt Laurvig, Nordenbrogård, 5932 Humble.
- 40. Faaborg**  
Område: Broby og Faaborg kommuner (Lvk. Fyn 3.)  
Formand: Amtsrådsmedlem Herluf Larsen, Fritsdalsvej 3, 5600 Faaborg.
- 41. Assens**  
Område: Assens, Glamsbjerg, Haarby og Aarup kommuner. (Lvk. Fyn 2.)  
Formand: Gårdejer A. P. Aalund, Akkerup, 5683 Haarby.
- 42. Middelfart**  
Område: Ejby, Middelfart og Nørre Åby kommuner (Lvk. Fyn 2.)  
Formand: Amtsrådsmedlem Karl E. Risager, Skærbæksmøllevej 15, 5500 Middelfart.

### Sønderjyllands amtskommune:

- 43. Haderslev**  
Område: Christiansfeld, Haderslev og Vejens kommuner (Lvk. Sønderjylland 3.)  
Formand: Gårdejer Anders Chr. Aagaard, Hjartbro, 6541 Bevtøft.
- 44. Rødding**  
Område: Gram, Nørre-Rangstrup og Rødding kommuner (Lvk. Sønderjylland 3.)  
Formand: Gårdejer Anders Chr. Aagaard, Hjartbro, 6541 Bevtøft.
- 45. Aabenraa**  
Område: Rødekro og Aabenraa kommuner (Lvk. Sønderjylland 1.)  
Formand: Gårdejer Nis V. Christensen, Havnbjerg, 6430 Nordborg.

- 46. Graasten**  
Område: Bov, Graasten og Lundtoft kommuner (Lvk. Sønderjylland 1.)  
Formand: Gårdejer Nis V. Christensen, Havnbjerg, 6430 Nordborg.
- 47. Sønderborg**  
Område: Augustenborg, Broager, Nordborg, Sundeved, Sydals og Sønderborg kommuner (Lvk. Sønderjylland 2.)  
Formand: Gårdejer Nis V. Christensen, Havnbjerg, 6430 Nordborg.
- 48. Tønder**  
Område: Bredebro, Højer, Løgumkloster, Skærbæk, Tinglev og Tønder kommuner (Lvk. Sønderjylland 4.)  
Formand: Gårdejer Anders Chr. Aagaard, Hjartbro, 6541 Bevtøft.

### Ribe amtskommune:

- 49. Ribe**  
Område: Bramminge og Ribe kommuner. (Lvk. Ribe).  
Formand: Gårdejer Michael Poulsen, Lindknud, 6650 Brørup.
- 50. Holsted**  
Område: Brørup, Holsted og Vejen kommuner. (Lvk. Ribe).  
Formand: Gårdejer Michael Poulsen, Lindknud, 6650 Brørup.
- 51. Esbjerg**  
Område: Esbjerg og Fanø kommuner samt nr. 52: Varde, Blåbjerg og Blåvandshuk kommuner. (Lvk. Ribe).  
Formand: Gårdejer Niels Andersen, Allerup, 6731 Tjæreborg.
- 52. Varde deles således:**  
Område: Blåbjerg, Blåvandshuk og Varde kommuner: henlagt til nr. 51.  
Helle og Ølgod kommuner: henlagt til nr. 53.
- 53. Grindsted**  
Område: Billund og Grindsted kommuner, samt fra nr. 52: Helle og Ølgod kommuner. (Lvk. Ribe).  
Give kommune er henlagt til nr. 58.  
Formand: Gårdejer Holger Pederesen, 7200 Grindsted.

### Vejle amtskommune:

- 54. Vejle by- og herredsretskreds**  
Område: Egtved, Jelling og Vejle kommuner. (Lvk. Vejle 1.)  
Formand: Ejendomsrægtler Ib Bertelsen, Petersmindevej 2, 7100 Vejle.

**55. Kolding**

Område: Kolding, Lunderskov og Vamdrup kommuner (Lvk. Vejle 1.)  
Formand: Gårdejer Alfred Block, 6051 Almind.

**56. Fredericia**

Område: Børkop og Fredericia kommuner (Lvk. Vejle 1.)  
Formand: Skatterådsformand Chr. Nielsen, Jernbanegade 8, 7000 Fredericia.

**57. Horsens by- og herredsretskreds**

Område: Gedved, Hedensted, Horsens og Juelsminde kommuner (Lvk. Vejle 2.)  
Formand: Gårdejer Jens Pedersen, Rårup, 7130 Juelsminde.

**58. Brædstrup**

Område Brædstrup, Nr. Snede og Tørring-Uldum kommuner samt fra nr. 53: Give kommune (Lvk. Vejle 2.)  
Formand: Gårdejer Vagn Vejen Petersen, Tønning, 8740 Brædstrup.

**Ringkøbing amtskommune:****59. Herning by- og herredsretskreds**

Område: Aulum-Haderup, Brande, Herning, Ikast, Aaskov (Lvk. Ringkøbing 2.) og Trehøje kommuner (Lvk. Ringkøbing 3.)  
Formand: Gårdejer Anders Andersen, Kølkær, 7430 Ikast.

**60. Ringkøbing**

Område: Holmsland, Ringkøbing og Ulfborg-Vemb kommuner (Lvk. Ringkøbing 3.)  
Formand: Husmand Georg Esager, Staby, 6990 Ulfborg.

**61. Skjern**

Område: Egvad, Skjern og Videbæk kommuner (Lvk. Ringkøbing 3.)  
Formand: Gårdejer Arne Simonson, 6893 Hemmet.

**62. Holstebro**

Område: Holstebro kommune (Lvk. Ringkøbing 1.)  
Formand: Gårdejer Kjeld Grønbæk, Tvis, 7500 Holstebro.

**63. Struer**

Område: Struer, Thyholm og Vinderup kommuner (Lvk. Ringkøbing 1.)  
Formand: Gårdejer Kristen Vestergaard, Volstrup by, 7560 Hjerm.

**64. Lemvig**

Område: Lemvig og Thyborøn-Harboøre kommuner (Lvk. Ringkøbing 1.)  
Formand: Kriminalassistent Jørgen Berthelsen, Søndervang 18, 7620 Lemvig.

**Århus amtskommune:****65. Århus by og herredsretskreds**

Område: Hinnerup, Rosenholm og Rønde (Lvk. Århus 2.), Århus kommune (henholdsvis Lvk. Århus 2. og 4. jfr. oversigten over landvæsenkommissionsområderne) samt Galten kommune (Lvk. Århus 4.)  
Formand: Fru Gudrun Gravesen, Silkeborgvej 223, 8230 Abyhøj.

**66. Skanderborg**

Område: Hørning, Odder, Ry, Skanderborg (Lvk. Århus 3.) og Samsø kommuner (Lvk. Århus 4.)  
Formand: Amtsrådsmedlem Leif Paulsen, Vesterled 48, 8600 Silkeborg.

**67. Silkeborg**

Område: Gjern, Hammel, Silkeborg og Them kommuner (Lvk. Århus 3.)  
Formand: Forstander Tage Sprogø, Kjeldstrupvej, 8600 Silkeborg.

**68. Grenå**

Område: Grenå, Midtdjurs, Nørre Djurs (Lvk. Århus 1.) og Ebeltoft kommuner (Lvk. Århus 2.)  
Formand: Husmand Sv. Aa. Mikkelson, Hesselager, 8500 Grenå.

**69. Randers byretskreds**

Område: Den tidligere Øster Velling-Helstrup-Grensten kommune og Langå og Torup sogne i Langå-Torup- Sdr. Vinge kommune, der ved kommunesammenlægningen er indgået i Langå kommune, samt den tidligere Randers købstadskommune og de tidligere Dronningborg, Hornbæk-Tånum, Kristrup og Vorup kommuner, der ved kommunesammenlægningen er indgået i Randers kommune (Lvk. Århus 1.)  
Formand: Stadsingeniør Niels Elsnab, Østergade 12, 8900 Randers.

**69a Randers herredsretskreds**

Område: Hadsten, Rougsø og Sønderhald kommuner samt Langå og Randers kommuner bortset fra de dele af disse to kommuner, der hører under Randers byretskreds (nr. 69) (Lvk. Århus 1.)  
Formand: Amtsrådsmedlem K. E. Særkjær, Vandamgaard, 8900 Randers.

**70. Mariager.**

Område: Mariager, Nørhald og Purhus kommuner (Lvk. Århus 1.)  
Formand: Rejsesekretær Axel Thomsen, Øster Tørslev, 8983 Gjerlev, J.

**Viborg amtskommune:**

71. **Viborg by- og herredsretskreds**  
Område: Fjends, Møldrup, Tjele og Viborg kommuner samt fra nr. 80: Alestrup kommune (Lvk. Viborg 2.)  
Formand: Borgmester Niels Pedersen, Rødding, Vammen, 8800 Viborg.
72. **Kjellerup**  
Område: Bjerringbro, Hvorslev, Karup og Kjellerup kommuner (Lvk. Viborg 2.)  
Formand: Malermester Ingemann Wittrup, Skolevængen 2, 8820 Kjellerup.
73. **Skive**  
Område: Sallingsund, Skive, Spøtrup og Sundsøre kommuner (Lvk. Viborg 2.)  
Formand: Gårdejer Svend Madsen, 7861 Balling.
74. **Nykøbing Mors**  
Område: Morsø kommune (Lvk. Viborg 1.)  
Formand: Konsulent Jens Hansen, Birkevej 6, 7900 Nykøbing Mors.
75. **Thisted**  
Område: Hanstholm, Sydthy og Thisted kommuner (Lvk. Viborg 1.)  
Formand: Landpostbud Svend Bertelsen, 7741 Frøstrup.

**Nordjyllands amtskommune:**

76. **Fjerritslev**  
Område: Brovst og Fjerritslev kommuner (Lvk. Nordjyll. 1.) samt Løgstør kommune (Lvk. Nordjyll. 3.)  
Formand: Gårdejer Oscar Sørensen, Brovst Kær, 9480 Brovst.
77. **Nibe**  
Område: Farsø, Nibe og Års kommuner (Lvk. Nordjyll. 3.)  
Formand: Gårdejer Olav Jensen-Sønderup, Kærvang, Suldrup, 9542 Sønderup.

78. **Aalborg by- og herredsretskreds**  
Område: Hals, Sejflod, Åbybro og Aalborg kommuner (Lvk. Nordjyll. 2.) samt Støvring kommune (Lvk. Nordjyll. 3.)  
Formand: Gartner Søren Halberg, Engvej 9, 2. th., 9400 Nørresundby.
79. **Terndrup**  
Område: Arden, Hadsund og Skørping kommuner (Lvk. Nordjyll. 3.)  
Formand: Sognerådsformand N. E. Bundgaard, Springvandspladsen 4, Als, 9550 Hadsund.
80. **Hobro**  
Område: Hobro og Nørager kommuner (Lvk. Nordjyll. 3.). Alestrup kommune er henlagt til nr. 71. (Lvk. Viborg 2.)  
Formand: Havneassistent Victor Pedersen, Sønder Kajgade 4, 9500 Hobro.
81. **Sæby**  
Område: Dronninglund og Sæby kommuner (Lvk. Nordjyll. 1.)  
Formand: Gårdejer Alexander Jensen, »Gl. Kirk«, 9330 Dronninglund.
82. **Frederikshavn**  
Område: Frederikshavn, Læsø og Skagen kommuner (Lvk. Nordjyll. 1.)  
Formand: Gårdejer Martin A. Jensen, Næsbyvej 4, 9891 Tolne.
83. **Hjørring**  
Område: Hirtshals, Hjørring, Løkken-Vrå og Sindal kommuner (Lvk. Nordjyll. 1.)  
Formand: Gårdejer Niels Mikkelsen, Nyholmsvej 30, 9800 Hjørring.
84. **Brønderslev**  
Område: Brønderslev og Pandrup kommuner (Lvk. Nordjyll. 1.)  
Formand: Arbejdsmand Niels Andersen, Palægade 37, 9740 Jerslev J.

**Overtaksationskommissionernes formænd**

Lov om offentlige veje, lovbekendtgørelse nr. 423 af 11. 9. 72 § 58

Københavns og Bornholms amtsråds kredse:

Kgl. kommissarius J. Lindtner, Kronprinsessegade 28, 1306 Kbhvn. K, tlf. (01) 11 55 05

Frederiksborg og Vestsjællands amtsråds kredse:

Landsdommer E. R. Henningsen, Vespervej 2, 2900 Hell., tlf. (01) HE 4742

Roskilde og Storstrøms amtsråds kredse:

Landsdommer O. Lund-Andersen, Hammerensgade 1, 1267 Kbhvn. K, tlf. (01) 12 99 25

**Fyns amtsråds-kreds:**

Retspræsident, dr. jur. E. A. Abitz  
Vestre Landsret, 8800 Viborg, tlf.  
(06) 62 62 00

**Vejle, Ribe og Sønderjyllands amtsråds-kredse samt del af Ringkøbing amtsråds-kreds:**

Landsdommer Otto Hvidberg, Vestre Landsret, 8800 Viborg, tlf. (06) 62 62 00

**Arhus amtsråds-kreds og del af Ringkøbing amtsråds-kreds:**

Landsdommer P. Høj-Hansen, Vestre Landsret, 8800 Viborg, tlf. (06) 62 62 00

**Nordjyllands og Viborg amtsråds-kredse:**

Kgl. kommissarius F. J. Boas, Adelgade 19, 8660 Skanderborg, tlf. (06) 52 16 55

## Taksationskommissionernes formænd

(Lov om offentlige veje, lovbekendtgørelse nr. 423 af 11. 9. 1972 § 57)

**Københavns amtsråds-kreds:**

1. område (Frederiksberg, Gentofte, Søllerød, Lyngby-Tårnbæk, Gladsaxe, Herstederne og Glostrup kommuner): Dommer Poul Sølling, Lyngby ret, tlf. (01) 85 33 55

2. område (Værløse, Herlev, Ballerup-Måløv, Ledøje-Smørum, Senge-løse, Brøndbyerne, Vallensbæk, Torslunde-Ishøj, Rødovre, Hvidovre, Tårnby, Dragør, St. Magleby og Høje-Tåstrup kommuner): Dommer Anders Christensen, Glostrup ret, tlf. (01) 96 55 11

**Frederiksborg amtsråds-kreds:**

Dommer Carsten Jepsen, Hørsholm, ret, tlf. (01) 86 15 50

**Roskilde amtsråds-kreds:**

Dommer Ove Kjær, Roskilde byret, tlf. (03) 35 12 51.

**Vestsjællands amtsråds-kreds:**

Dommer fru Karen Hanssing, Nykøbing Sjælland ret, tlf. (03) 41 09 50

**Storstrøms amtsråds-kreds:**

Dommer K. G. Larsen, Nakskov ret, tlf. (03) 92 12 00

**Bornholms amtsråds-kreds:**

Dommer Mogens Lorentzen, Rønne ret, tlf. (03) 95 01 45

**Fyns amtsråds-kreds I (Nordfyn):**

(Middelfart, Nr. Aaby, Ejby, Bogen-se, Sønder sø, Vissenbjerg, Otterup, Odense, Kerteminde, Langeskov og Munkebo kommuner): Dommer C. N. Siersted, Odense by- og herredsret, tlf. (09) 11 47 12

**Fyns amtsråds-kreds II (Sydfyn)**

(Aarup, Assens, Glamsbjerg, Tommerup, Aarslev, Ullerslev, Nyborg, Hårby, Broby, Ringe, Ryslinge, Gudme, Ørbæk, Fåborg, Egebjerg, Svendborg, Tranekær, Rudkøbing, Sydlangeland, Marstal og Ærøskøbing kommuner): Dommer K. J. Iversen, Odense By- og Herredsret, 4. afdeling, 5000 Odense, tlf. (09) 11 47 12

**Sønderjyllands amtsråds-kreds:**

Dommer Jørgen W. Levinsen, Gråsten ret, tlf. (04) 65 10 21

**Ribe amtsråds-kreds:**

Retsassessor W. Aagaard, Grindsted ret, tlf. (05) 32 07 77

**Vejle amtsråds-kreds:**

Dommer O. Valentiner-Branth, Fredericia ret, tlf. (05) 92 34 99

**Ringkøbing amtsråds-kreds:**

Dommer K. Hjeltn Lind, Struer ret, tlf. (07) 85 08 88

**Arhus amtsråds-kreds I (Nord)**

(Mariager, Nørhald, Purhus, Langå, Randers, Hadsten, Sønderhald, Rougsø, Nr. Djurs, Grenå, Midt-Djurs, Rønde, Ebeltoft, Rosenholm, Hammel, Hinnerup, Silkeborg, Gjern og Them kommuner): Dommer Ebbe Nielsen, Mariager ret, tlf. (08) 54 10 22

**Arhus amtsråds-kreds II (Syd)**

(Arhus, Galten, Ry, Skanderborg, Hørning, Odder og Samsø kommuner): Dommer Søren Holmkær, Silkeborg ret, tlf. (06) 82 38 22

**Viborg amtsråds-kreds:**

Dommer P. Bruun Nielsen, Kjellerup ret, tlf. (06) 88 17 88

**Nordjyllands amtsråds-kreds I (Nord)**

(Skagen, Hirtshals, Hjørring, Sindal, Frederikshavn, Løkken, Vrå, Brønderslev, Sæby, Dronninglund, Pandrup, Læsø, Brovst, Fjerritslev og Aabybro kommuner): Dommer Hans Friis-Jensen, Sæby ret, tlf. (08) 46 13 00

**Nordjyllands amtsråds-kreds II (Syd)**

(Hals, Ålborg, Nibe, Løgstør, Støvring, Sejlfjord, Farsø, Års, Arden, Nørager, Hobro, Skørping og Hadsund kommuner): Dommer Erik Skriver, Ålborg by- og herredsret, tlf. (08) 12 70 11

## Kirkesogne

Efter hvert kirkesogn er angivet den kommune, hvori sognet er beliggende.

**Abild:** Tønder.

**Abildgård:** Frederikshavn.

**Absalon:** København.

**Adslev,** Høring.

**Advents:** København.

**Agersø:** Skelskør.

**Agerskov:** Nr. Rangstrup.

**Agerup:** Odense.

**Aggør:** Sydthy.

**Aggersborg:** Løgstør.

**Agri:** Ebeltoft.

**Aidt,** Hvorslev.

**Ajstrup:** Alborg.

**Albæk:** Nørhald.

**Albæk:** Sæby.

**Albøge:** Grenå.

**Alderslyst:** Silkeborg.

**Aldersro:** København.

**Allehelgens:** København.

**Aller:** Christiansfeld.

**Allerslev:** Lejre.

**Allerslev:** Præstø.

**Allerup:** Odense.

**Allese:** Odense.

**Allested:** Broby.

**Allindemagle:** Ringsted.

**Alling:** Ry.

**Allinge-Sandvig:** Allinge-Gudbjem

**Almind:** Kolding.

**Almind:** Viborg.

**Alrø:** Odder.

**Als:** Hadsund.

**Alslev:** Fakse.

**Alslev:** Varde.

**Alsted:** Mønø.

**Alsted:** Sorø.

**Alstrup:** Fano.

**Alstrup:** Pandrup.

**Alsonderup:** Hillerød.

**Andst:** Vejen.

**Anholt:** Grenå.

**Annas:** København.

**Annisse:** Helsingør.

**Ansager:** Grindsted.

**Ansager:** Ølgod.

**Ansgar:** Odense.

**Ansgar:** Alborg.

**Ansgar:** København.

**Apostelkirken:** København.

**Arnborg:** Herning.

**Arninge:** Rudbjerg.

**Arrild:** Gram.

**Arrild:** Nr. Rangstrup.

**Arup:** Thisted.

**As,** Juelsminde.

**Asdal:** Hirtshals.

**Asferg:** Purhus.

**Askø:** Maribo.

**Asmild:** Viborg.

**Asminderød:** Fredensborg-Humlebæk.

**Asnæs:** Dragsholm.

**Asp:** Struer.

**Asperup:** Nr. Aby.

**Assens:** Assens.

**Asserballe:** Augustenborg.

**Assing:** Askov.

**Astrup:** Arden.

**Astrup:** Sindal.

**Astrup:** Århus.

**Åsd-Melholt:** Dronninglund.

**Augustenborg:** Augustenborg.

**Auning:** Sønderhald.

**Avedøre:** Hvidovre.

**Avernakø:** Fåborg.

**Aversi:** Suså.

**Avlum:** Avlum-Haderup.

**Avnede:** Højreby.

**Avnslev:** Nyborg.

**Avnsø:** Bjergsted.

**Bagsværd:** Gladsaxe.

**Bakkendrup:** Gørlev.

**Balle:** Silkeborg.

**Ballerup:** Ballerup.

**Balling:** Spøttrup.

**Ballum:** Bredebro.

**Balslev:** Ejby.

**Bundholm:** Maribo.

**Bangsbostrand:** Frederikshavn.

**Barløse:** Assens.

**Barrit:** Juelsminde.

**Bavelse:** Suså.

**Beder:** Århus.

**Bederslev:** Otterup.

**Bedsted:** Logumkloster.

**Bedsted:** Sydthy.

**Bejstrup:** Fjerritslev.

**Beldringe:** Præstø.

**Bellahøj:** København.

**Bellinge:** Odense.

**Benløse:** Ringsted.

**Besser:** Samsø.

**Betlehem:** København.

**Bevtoft:** Nr. Rangstrup.

**Biersted:** Abybro.

**Bigum:** Tjele.

**Billum:** Varde.

**Binderup:** Nørager.

**Bindslev:** Hirtshals.

**Birkende:** Langeskov.

**Birkerød:** Birkerød.

**Birket:** Ravnsborg.

**Bislev:** Nibe.

**Bispebjerg:** København.

**Bistrup:** Birkerød.

*Bjergager:* Odder.  
*Bjergby:* Hjørring.  
*Bjergby:* Morsø.  
*Bjergsted:* Bjergsted.  
*Bjernede:* Sorø.  
*Bjerning:* Christiansfeld  
*Bjerre:* Juelsminde.  
*Bjerreby:* Svendborg.  
*Bjerring:* Bjerringbro.  
*Bjerringbro:* Bjerringbro.  
*Bjolderup:* Tinglev.  
*Bjæverskov:* Skovbo.  
  
*Blegind:* Hørning.  
*Blenstrup:* Skorping.  
*Blidstrup:* Morsø.  
*Blistrup:* Gedsted-Gilleleje.  
*Bloustrød:* Allerød.  
*Bloustrød:* Hørsholm.  
*Blære:* Års.  
*Blågårds:* København.  
*Blåhøj:* Brande.  
  
*Boddum:* Sydthy.  
*Bodilsker:* Nekso.  
*Boeslunde:* Skælskør.  
*Bogense:* Bogense.  
*Bogø:* Møn.  
*Bolbro:* Odense.  
*Borbjerg:* Holstebro.  
*Bording:* Ikast.  
*Borre:* Møn.  
*Borum:* Århus.  
*Borup:* Randers.  
*Borup:* Skovbo.  
*Bov:* Bov.  
*Bovense:* Nyborg.  
  
*Brabrand:* Århus.  
*Brahertrolleborg:* Fåborg.  
*Bramming:* Bramming.  
*Brande:* Brande.  
*Branderslev:* Nakskov.  
*Branderup:* Nr. Rangstrup  
*Brarup:* Nr. Alslev.  
*Brede:* Bredebro.  
*Bredsten:* Egtved.  
*Bredstrup:* Fredericia.  
*Bregnet:* Rønde.  
*Bregninge:* Bjergsted.  
*Bregninge (Tåsinge):* Svendborg  
*Bregninge (Ærø):* Ærøskøbing.  
*Brejning:* Videbæk  
*Brejninge:* Nyated.  
*Brenderup:* Ejby.  
*Bringstrup:* Ringsted.  
*Broager:* Broager.  
*Bromme:* Sorø  
*Brorsons:* København.  
*Brorstrup:* Nørager.  
*Broust:* Brovst.  
*Brudager:* Gudme.  
*Brylle:* Tommerup.  
*Bryndum:* Esbjerg.  
*Bryrup:* Them.  
*Brændekilde:* Odense.  
*Brændkjær:* Kolding.  
*Brøndby strand:* Brøndby.  
*Brøndbyvester:* Brøndby.  
*Bondbyvester:* Brøndby.  
*Brønderslev:* Brønderslev.  
*Brøndum:* Spøttrup.

*Brøns:* Skærbæk.  
*Brønshøj:* København.  
*Brørup:* Brørup.  
*Bråby:* Haslev.

*Buderup:* Støvring.  
*Buldinge:* Gladsaxe.  
*Budolfi (domsogn):* Ålborg.  
*Buerup:* Høng.  
*Bur:* Ullborg-Vemb.  
*Burkal:* Tinglev.  
*Burse:* Høleby.  
*Butterup:* Holbæk.

*Bylderup:* Tinglev.  
*Byrum:* Læso.

*Bække:* Vejen.  
*Bælum:* Skorping.

*Bølling:* Skjern.  
*Børglum:* Løkken-Vrå.  
*Bostrup:* Tranekær.  
*Bøvling:* Lemvig.

*Bågo:* Assens.  
*Bårse:* Præsto.

*Christians:* Fredericia.  
*Christians:* København.  
*Christians:* Lyngby-Tårnbæk.  
*Christians:* Sønderborg.  
*Christians:* Århus.  
*Christiansø:* Christiansø.

*Dalby:* Kerteminde.  
*Dalby:* Kolding.  
*Dalby:* Rønnede.  
*Dalbeneder:* Nørhald.  
*Dalbøyer:* Nørhald.  
*Daler:* Højer.  
*Dall:* Ålborg.  
*Dallerup:* Gjern.  
*Dalum:* Odense.  
*Dauids:* København.  
*Davinde:* Odense.  
*Damsholte:* Møn.  
*Dannemare:* Rudbjerg.  
*Darum:* Bramming.  
*Daugbjerg:* Fjends.  
*Daugård:* Hedensted.

*Dejbjerg:* Skjern

*Diernæs:* Fåborg.

*Dollerup:* Viborg.  
*Dommerby:* Skive.  
*Dover:* Ry.

*Dragør:* Dragør.  
*Drejo:* Svendborg.  
*Dreslette:* Hårby.  
*Dragstrup:* Morsø.  
*Dristrup:* Kerteminde.  
*Dronningborg:* Randers.  
*Dronninglund:* Dronninglund.  
*Drosselbjerg:* Gørlev.  
*Dråby:* Ebeltoft.  
*Dråby:* Jægerspris.

*Durup: Nørager.*  
*Durup: Sallingsund.*

*Dybbøl: Sønderborg.*  
*Dybe: Lemvig.*  
*Dyssegård: Gentofte*

*Dolby: Skive.*  
*Dollefjælde: Nysted.*  
*Døstrup: Skærbæk.*  
*Døstrup: Hobro.*

*Dåstrup: Ramso.*

*Ebdrup: Midt Djurs.*  
*Ebeltoft: Ebeltoft.*

*Egebjerg: Trundholm.*  
*Egebæksvang: Helsingør.*  
*Egen: Nordborg.*  
*Egens: Ebeltoft.*  
*Egense: Svendborg.*  
*Egeris: Skive.*  
*Egersund: Broager.*  
*Eggeslevmagle: Skælskør.*  
*Egtved: Egtved.*  
*Egvad: Egvad.*  
*Egvad: Rødekro.*  
*Egd: Århus.*

*Ejby: Ejby.*  
*Ejby: Skovbo.*  
*Ejdrup: Nibe.*  
*Ejerslev: Morsø.*  
*Ejlby: Sønderø.*  
*Ejsing: Vinderup.*  
*Ejstrup: Nr. Snede.*

*Elev: Århus.*  
*Eliaskirken: København.*  
*Ellested: Ørbæk.*  
*Ellevang: Århus.*  
*Ellidshøj: Ålborg.*  
*Elling: Frederikshavn.*  
*Ellinge: Ullerslev.*  
*Elmelunde: Møn.*  
*Elsborg: Bjerringbro.*  
*Elsted: Århus.*  
*Elso: Morsø.*  
*Eltang: Kolding.*

*Em: Løkken-Vrå.*

*Emdrup: København.*  
*Emmerlev: Højer.*

*Endelave: Horsens.*  
*Endeslev: Vallo.*  
*Engbjerg: Thybøen-Harboere.*  
*Engestofte: Saxkøbing.*  
*Engesvang: Ikast.*  
*Enghave: København.*  
*Engum: Vejle.*  
*Enslev: Grenå.*  
*Enslev: Nørhald.*  
*Ensted: Åbenrå.*

*Errindlev: Høleby.*  
*Erritsø: Fredericia.*

*Erslev: Morsø.*  
*Esbjerg, Grundtvigs: Esbjerg.*  
*Esbjerg, Treenigheds: Esbjerg.*  
*Esbjerg, Uor Frelzers: Esbjerg.*  
*Esbjerg, Zions: Esbjerg.*  
*Esbønderup: Græsted-Gilleje.*  
*Eskildstrup: Nr. Alslev.*  
*Eskildstrup: Tølløse.*  
*Espe: Ringø.*  
*Essenbæk: Sønderhald.*  
*Estruplund: Rougsø.*  
*Estvad: Skive.*

*Everdrup: Fladså.*

*Fabjerg: Lemvig.*  
*Fakse: Fakse.*  
*Falkerslev: Stubbekøbing.*  
*Falling: Odder.*  
*Falslev: Mariager.*  
*Faneffjord: Møn.*  
*Fangel: Odense.*  
*Farendløse: Ringsted.*  
*Farstrup: Nibe.*  
*Farsø: Farsø.*  
*Farum: Farum.*  
*Farup: Ribe.*  
*Faster: Skjern.*  
*Fausing: Sønderhald.*

*Fejø: Ravnsborg.*  
*Feldballe: Rønde.*  
*Feldingbjerg: Fjends.*  
*Feldsted: Lundtoft.*  
*Femo: Ravnsborg.*  
*Fensmark: Holmegård.*  
*Ferring: Lemvig.*  
*Ferslev: Skibby.*  
*Ferslev: Ålborg.*

*Filips: København.*  
*Filskov: Grindsted.*  
*Finderup: Høng.*  
*Finderup: Viborg.*  
*Fiskebæk: Viborg.*

*Fjelde: Saxkøbing.*  
*Fjeldsted: Ejby.*  
*Fjellerup: Nr. Djurs.*  
*Fjelstrup: Christiansfeld.*  
*Fjelsø: Ålstrup.*  
*Fjenneslev: Sorø.*  
*Fjaltring: Lemvig.*

*Flade: Frederikshavn.*  
*Flade: Morsø.*  
*Flakkebjerg: Hasøj.*  
*Fløjsborg: Farsø.*  
*Flemlose: Glamsbjerg.*  
*Flinterup: Stenlille.*  
*Flintholm: Frederiksberg.*  
*Fly: Fjends.*  
*Flynder: Lemvig.*  
*Flodstrup: Ullerslev.*  
*Fløng: Høje Tåstrup.*

*Fodby: Næstved.*  
*Fodsløtte: Sydlangeland.*



*Folby:* Hinnerup.  
*Folding:* Brørup.  
*Fole:* Gram.  
*Foulum:* Farsø.  
*Fousing:* Struer.

*Framlev:* Århus.  
*Fraugde:* Odense.  
*Fredens:* Herning.  
*Fredens:* København.  
*Fredens:* Odense.  
*Fredens:* Århus.  
*Fredericia, Christians:* Fredericia.  
*Fredericia, Skt. Michaelis:* Fredericia.  
*Fredericia, Trinitatis:* Fredericia.  
*Frederiksberg:* Frederiksberg.  
*Godthåbs:* Frederiksberg.  
*Lindevang:* Frederiksberg.  
*Mariendals:* Frederiksberg.  
*Skt. Lukas:* Frederiksberg.  
*Skt. Markus:* Frederiksberg.  
*Skt. Tomas:* Frederiksberg.  
*Solbjerg:* Frederiksberg.  
*Frederiksborg Slotssogn:* Hillerød.  
*Frederikshaavn:* Frederikshavn.  
*Frederiksholm:* København.  
*Frederiks:* Karup.  
*Frederiks:* København.  
*Frederikssund:* Frederikssund.  
*Frederiksværk:* Frederiksværk.  
*Freerslev:* Haslev.  
*Frejlev:* Alborg.  
*Frihavns:* København.  
*Fruering:* Skanderborg.  
*Frydendal:* Tornved.  
*Frørup:* Christiansfeld.  
*Frørup:* Ørbæk.  
*Froslev:* Morsø.  
*Fraslev:* Stevns.  
*Frær:* Skørping.

*Fuglebjerg:* Fuglebjerg.  
*Fuglsbølle:* Rudkøbing.  
*Fuglse:* Høleby.  
*Fuglslev:* Ebeltoft.  
*Funder:* Silkeborg.  
*Fur:* Søndersø.  
*Furreby:* Løkken-Vrå.

*Fyrendal:* Fuglebjerg.

*Føllenslev:* Bjergsted.  
*Fons:* Nr. Åby.  
*Førslev:* Fuglebjerg.  
*Føvling:* Brædstrup.  
*Føvling:* Holsted.

*Fåborg:* Fåborg.  
*Fåborg:* Helle.  
*Fårdrup:* Hashøj.  
*Fårvejle:* Dragsholm.  
*Fårup:* Purhus.  
*Fårup:* Århus.

*Gadbjerg:* Give.  
*Gadstrup:* Ramsø.  
*Galtrup:* Morsø.  
*Gamborg:* Middelfart

*Gammel Holte:* Søllerød.  
*Gammelsogn:* Holmsland.  
*Gammelstrup:* Fjends.  
*Gantofte:* Assens.  
*Gangsted:* Gedved.  
*Ganløse:* Stenløse.  
*Garnisons:* København.  
*Gasum:* Purhus.  
*Gauerslund:* Borkop.

*Gedesby:* Sydfalster.  
*Gedsted:* Ålestrup.  
*Gelsted:* Ejby.  
*Gentofte:* Gentofte.  
*Gerding:* Skørping.  
*Gerlev:* Jægerspris.  
*Gerlev:* Hashøj.  
*Gerning:* Hvorslev.  
*Gersløj:* Bramsnæs.  
*Gesteløv:* Ringe.  
*Gesten:* Vejen.  
*Getsemane:* København.  
*Gettrup:* Sydthy.  
*Gevinge:* Lejre.

*Gierslev:* Høng.  
*Gilleleje:* Græsted-Gilleleje.  
*Gimlinge:* Hashøj.  
*Gimming:* Randers.  
*Gimsing:* Struer.  
*Ginnerup:* Nr. Djurs.  
*Gislev:* Ryslinge.  
*Gislinge:* Svenninge (Svinninge)  
*Gislum:* Års.  
*Give:* Give.  
*Giver:* Års.  
*Givskud:* Give.

*Gjellerup:* Herning  
*Gjerlev:* Nørhald.  
*Gjern:* Gjern.  
*Gjerrild:* Nr. Djurs.  
*Gjesing:* Rougsø.  
*Gjøl:* Åbybro.

*Gladsaxe:* Gladsaxe.  
*Glenstrup:* Hobro.  
*Glesborg:* Nr. Djurs.  
*Gl. Haderslev:* Haderslev.  
*Glim:* Lejre.  
*Gloslunde:* Rudbjerg.  
*Glostrup:* Glostrup.  
*Glud:* Juelsminde.  
*Glumsø:* Suså.  
*Glyngøre:* Sallingsund.

*Godsted:* Nysted.  
*Godthåb:* Frederiksberg.  
*Gosmer:* Odder.

*Gram:* Gram.  
*Granløse:* Holbæk.  
*Granslev:* Langå.  
*Grarup:* Haderslev.  
*Gravlev:* Støvring.  
*Grejs:* Tørring-Uldum.  
*Grene:* Billund.  
*Grensten:* Langå.  
*Grenå:* Grenå.  
*Greve:* Greve.

*Grevinge:* Dragsholm.  
*Grimstrup:* Helle.  
*Grinderslev:* Sundsøre.  
*Grindløse:* Bagense.  
*Grindsted:* Grindsted.  
*Grove:* Avlum-Haderup.  
*Grundfjor:* Hinnerup.  
*Grundtvigs:* Esbjerg.  
*Grurup:* Sydthy.  
*Grynderup:* Nørager.  
*Grødstrup:* Brødstrup.  
*Grøse:* Frederikssund.  
*Grøshave:* Rudbjerg.  
*Grøsted:* Grøsted-Gilleleje.  
*Grønbæk:* Kjellerup.  
*Grøndals:* København.  
*Grøndalslund:* Rødovre.  
*Grønholt:* Fredensborg-Humlebæk.  
*Grønning:* Sundere.  
*Gråsten-Adsbøl:* Gråsten.  
*Gråsten-Adsbøl:* Sundeved.

*Gudbjerg:* Gudme.  
*Gudhjem:* Allinge-Gudhjem.  
*Gudme:* Gudme.  
*Gudum:* Lemvig.  
*Gudum:* Sejlflod.  
*Gudum:* Slagelse.  
*Guldager:* Esbjerg.  
*Guldbjerg:* Bogense.  
*Gullev:* Bjerringbro.  
*Gunderslev:* Fuglebjerg.  
*Gundersted:* Års.  
*Gunderup:* Ålborg.  
*Gundslev:* Nr. Alslev.  
*Gundsomagle:* Gundsø.  
*Gurreby:* Højreby.

*Gylling:* Odder.  
*Gyratinge:* Ringsted.

*Gærum:* Frederikshavn.

*Gødvaad:* Silkeborg.  
*Garding:* Bramminge.  
*Garding:* Ulfborg-Vemb.  
*Gørlev:* Gørlev.  
*Gørlose:* Skævinge.  
*Gørsløv:* Skovbo.  
*Gattrup:* Fjerritslev.

*Gårsløv:* Børkop.

*Hadbjerg:* Hadsten.  
*Haderslev, Uor Frua:* Haderslev.  
*Haderup:* Avlum-Haderup.  
*Hadsten:* Hadsten.  
*Hadsund:* Hadsund.  
*Hagedsted:* Holbæk.  
*Hald:* Nørhald.  
*Haldagerlille:* Fuglebjerg.  
*Haldum:* Hinnerup.  
*Halk:* Haderslev.  
*Hallslev:* Høng.  
*Halling:* Odder.  
*Halling:* Rosenholm.  
*Hallund:* Brønderslev.  
*Hals:* Hals.  
*Hals:* Læsø.  
*Halskov:* Korsør.

*Halsted:* Højreby.  
*Hammel:* Hammel.  
*Hammelev:* Vojens.  
*Hammelev:* Grenå.  
*Hammer:* Fladså.  
*Hammer:* Tørring-Uldum.  
*Hammer:* Ålborg.  
*Hammershøj:* Tjele.  
*Handbjerg:* Vinderup.  
*Hannerup:* Fredericia.  
*Hanning:* Skjern.  
*Hans Egede:* København.  
*Hans Egede:* Ålborg.  
*Hans Tausen:* Odense.  
*Hansted:* Horsens.  
*Hansted:* Hanstholm.  
*Haraldis:* Gladsaxe.  
*Haraldsted:* Ringsted.  
*Harboore:* Thybøen-Harboøre.  
*Harlev:* Århus.  
*Harndrup:* Ejby.  
*Harre:* Sallingsund.  
*Harring:* Thisted.  
*Harritslev:* Nørhald.  
*Harritslev:* Løkken-Vrå.  
*Harte:* Kolding.  
*Hasle:* Hasle.  
*Hasle:* Århus.  
*Haslev:* Haslev.  
*Haslund:* Randers.  
*Hasseris:* Ålborg.  
*Hassing:* Sydthy.  
*Hatting:* Horsens.  
*Haurum:* Hammel.  
*Havbro:* Års.  
*Havdrup:* Solrød.  
*Haverslev:* Fjerritslev.  
*Haverslev:* Nørager.  
*Havnbjerg:* Nordborg.  
*Havnelev:* Stevns.  
*Havnstrup:* Herning.  
*Havrebjerg:* Slagelse.  
*Hedeager:* Herning.  
*Hedehusene:* Høje Tåstrup.  
*Heden:* Ringe.  
*Hedensted:* Hedensted.  
*Hee:* Ringkøbing.  
*Hejls:* Christiansfeld.  
*Hejninge:* Slagelse.  
*Hejnsvig:* Grindsted.  
*Heldum:* Lemvig.  
*Helgenæs:* Ebeltoft.  
*Hellebæk:* Helsingør.  
*Hellerup:* Gentofte.  
*Hellerup:* Ringe.  
*Helleruplund:* Gentofte.  
*Hellested:* Stevns.  
*Hellum:* Brønderslev.  
*Hellevad:* Dronninglund.  
*Hellevad:* Rodekro.  
*Hellighørs:* København.  
*Helligsø:* Sydthy.  
*Helligånds:* København.  
*Helligånds:* Århus.  
*Helnæs:* Assens.  
*Helsing:* Helsingør.  
*Helstrup:* Langå.  
*Heltborg:* Sydthy.  
*Hem:* Mariager.  
*Hem:* Skive.  
*Hemmed:* Nr. Djurs.  
*Hemmet:* Egvad.

*Hemmeshøj*: Korsør.  
*Hendriksholm*: Rødovre.  
*Henne*: Blåbjerg.  
*Herborg*: Videbæk.  
*Herfølge*: Køge.  
*Herlev*: Herlev.  
*Herlufsholm*: Næstved.  
*Herlufsmagle*: Suså.  
*Herning*: Herning.  
*Herning, Fredens*: Herning.  
*Herning, Skt. Johannes*: Herning.  
*Herredskirke*: Ravnsborg.  
*Herrested*: Ørbæk.  
*Herringe*: Ringe.  
*Herritslev*: Nysted.  
*Herslev*: Fredericia.  
*Herslev*: Lejre.  
*Hersom*: Møldrup.  
*Herstedvester*: Albertslund.  
*Herstedøster*: Albertslund.  
*Hesselager*: Gudme.

*Hillerslev*: Thisted.  
*Hillerslev*: Ringe.  
*Hillerød*: Hillerød.  
*Hillested*: Maribo.  
*Himlingøje*: Vallø.  
*Himmelsev*: Roskilde.  
*Hindborg*: Skive.  
*Hinge*: Kjellerup.  
*Hirtsholmene*: Frederikshavn.  
*Hirtshals*: Hirtshals.

*Hjaldstrup*: Otterup.  
*Hjallerup*: Dronninglund.  
*Hjardemål*: Hanstholm.  
*Hjarnø*: Juelsminde.  
*Hjarup*: Vamdrup.  
*Hjembæk*: Svinninge.  
*Hjerk*: Sallingeund.  
*Hjermind*: Bjerringbro.  
*Hjerm*: Struer.  
*Hjerndrup*: Christiansfeld.  
*Hjerpsted*: Højer.  
*Hjerting*: Rødding.  
*Hjordkær*: Rudekro.  
*Hjortdal*: Fjerritslev.  
*Hjorthede*: Bjerringbro.  
*Hjorthund*: Ribe.  
*Hjortshøj*: Århus.  
*Hjørring, Skt. Catharina*: Hjørring.  
*Hjørring, Skt. Hans*: Hjørring.  
*Hjørring, Skt. Olaf*: Hjørring.

*Ho*: Blåvandshuk.  
*Hobro*: Hobro.  
*Hodde*: Ølgod.  
*Hodsager*: Avlum-Haderup.  
*Hodø*: Grenå.  
*Holbæk*: Rougsø.  
*Holbæk, Skt. Nikolaj*: Holbæk.  
*Holbøl*: Bøv.  
*Holeby*: Holeby.  
*Holevad*: Assens.  
*Holme*: Århus.  
*Holmens*: København.  
*Holme Olstrup*: Holmegård.  
*Holmsland Kvit*: Holmsland.  
*Holmstrup*: Tornved.  
*Holstebro*: Holstebro.

*Holsted*: Holsted.  
*Holsteinborg*: Skæløker.  
*Holtug*: Stevnø.  
*Homå*: Grenå.  
*Hoptrup*: Haderslev.  
*Horbelev*: Stubbekøbing.  
*Hornborg*: Tørring-Uldum.  
*Hornbæk*: Helsingør.  
*Hornbæk*: Randers.  
*Horne*: Fåborg.  
*Horne*: Hirtshals.  
*Horne*: Varde.  
*Hornstrup*: Vejle.  
*Hornum*: Juelsminde.  
*Hornslet*: Rosenholm.  
*Horreby*: Stubbekøbing.  
*Horsens, Uor Frelsers*: Horsens.  
*Horsens, Klostersogn*: Horsens.  
*Horsens*: Ålborg.  
*Horslunde*: Ravnsborg.  
*Hostrup*: Esbjerg.  
*Hostrup*: Tønder.  
*Houbjerg*: Langå.  
*Hov*: Tranekær.  
*Hove*: Lemvig.  
*Hoven*: Egvad.  
*Hover*: Vejle.  
*Hover*: Ringkøbing.

*Humble*: Sydlangeland.  
*Humblebæk*: Fredensborg-Humblebæk.  
*Humlum*: Struer.  
*Hundborg*: Thisted.  
*Hunderup*: Bramming.  
*Hundslund*: Odder.  
*Hundstrup*: Egebjerg.  
*Hune*: Pandrup.  
*Hunseby*: Maribo.  
*Hunstrup*: Thisted.  
*Hurup*: Sydthy.  
*Husby*: Eiby.  
*Husby*: Ulfborg-Vemb.  
*Husum*: København.  
*Husumvold*: København.

*Hvalsa*: Hvalsa.  
*Hvam*: Ålestrup.  
*Hvedstrup*: Gundsø.  
*Hvejsel*: Jelling.  
*Hvidbjerg*: Morsø.  
*Hvidbjerg*: Snattrup.  
*Hvidbjerg*: Thyholm.  
*Hvidbjerg, vesten A*: Sydthy.  
*Hviding*: Ribe.  
*Hvidovre*: Hvidovre.  
*Hvilsager*: Rosenholm.  
*Hvilsom*: Ålestrup.  
*Hvilsted A*: Århus.  
*Hvirring*: Tørring-Uldum.  
*Hvornum*: Hobro.  
*Hvorslev*: Hvorslev.  
*Hvorup*: Ålborg.

*Hygum*: Lemvig.  
*Hylke*: Skanderborg.  
*Hyllebjer*: Farsø.  
*Hylleholt*: Fakse.  
*Hyllested*: Ebeltoft.  
*Hyllested*: Høshøj.

*Hyllinge:* Bramsnæ.  
*Hyllinge:* Næstved.  
*Hyltebjerg:* København.

*Hæstrup:* Hjørring.

*Højbjerg:* Bjerringbro.  
*Højby:* Odense.  
*Højby:* Trundholm.  
*Højdevang:* København.  
*Højelse:* Køge.  
*Højen:* Vejle.  
*Højer:* Højer.  
*Højerup:* Stevns.  
*Høje Tåstrup:* Høje Tåstrup.  
*Højrup:* Gram.  
*Højslev:* Skive.  
*Højst:* Løgumkloster.  
*Høm:* Ringsted.  
*Hørby:* Holbæk.  
*Hørby:* Hobro.  
*Hørby:* Søby.  
*Hørdum:* Sydthy.  
*Hørmested:* Sindal.  
*Hørning:* Hørning.  
*Hørning:* Sønderhald.  
*Hørsholm:* Hørsholm.  
*Horsted:* Thisted.  
*Hørup:* Kjellerup.  
*Hørup:* Sydals.  
*Hørve:* Dragsholm.  
*Høve:* Hasbøj.

*Hårby:* Hårby  
*Hårlev:* Vallø.  
*Hårslev:* Fuglebjerg.  
*Hårslev:* Sønder sø.  
*Håstrup:* Fåborg.  
*Håsum:* Spøttrup.

*Ibsker:* Nekso.  
*Idestrup:* Sydølster.  
*Idum:* Holstebro.  
*Ikast:* Ikast.  
*Ilskov:* Herning.  
*Ingslev:* Ejby.  
*Ingstrup:* Pandrup.  
*Ishøj:* Ishøj.  
*Islands Brygge:* København.  
*Islev:* Rødovre.

*Janderup:* Varde.  
*Jannerup:* Thisted.

*Jebjerg:* Sundsøre.  
*Jegerup:* Vojens.  
*Jegindø:* Thyholm.  
*Jelling:* Jelling.  
*Jels:* Rødding.  
*Jelstrup:* Løkken-Vrå.  
*Jerlev:* Egtved.  
*Jerne:* Esbjerg.  
*Jernved:* Ribe.  
*Jersie:* Solrød.  
*Jerslev:* Brønderslev.  
*Jetsmark:* Pandrup.

*Johannes Dobers:* København.  
*Jordrup:* Lunderskov.  
*Jorløse:* Hvidebæk.  
*Jordløse:* Hårby.

*Jungshoved:* Præsto.  
*Junget:* Sundsøre.

*Jyderup:* Tornved.  
*Jyllinge:* Gundsø.  
*Jystrup:* Ringsted.

*Jægersborg:* Gentofte.

*Jorlunde:* Slangerup.  
*Jorsby:* Morsø.

*Kallerup:* Thisted.  
*Kalundborg:* Kalundborg.  
*Kalvehave:* Langebæk.  
*Kalustlund:* Ribe.  
*Kapernaums:* København.  
*Kappel:* Rudbjerg.  
*Karby:* Mursø.  
*Karise:* Fakse.  
*Karlebo:* Karlebo.  
*Karlby:* Nr. Djurs.  
*Karleby:* Stubbekøbing.  
*Karlstunde:* Greve.  
*Karlstrup:* Solrød.  
*Karreback:* Næstved.  
*Karup:* Karup.  
*Karup:* Søby.  
*Kastbjerg:* Mariager.  
*Kastbjerg:* Nr. Djurs.  
*Kasted:* Århus.  
*Kastels:* København.  
*Kastrup:* Tårnby.  
*Kastrup:* Vordingborg.  
*Kattrup:* Gedved.  
*Kavslunde:* Middelfart.

*Kegnæs:* Sydals.  
*Keldby:* Møen.  
*Kerte:* Årup.  
*Kerteminde:* Kerteminde.  
*Ketting:* Augustenborg.  
*Kettinge:* Nysted.  
*Kettrup:* Fjerritslev.

*Kildebrønde:* Greve.  
*Kildevælds:* København.  
*Kimmerslev:* Skovbo.  
*Kindertofte:* Slagelse.  
*Kingos:* København.  
*Kippinge:* Nr. Alslev.  
*Kirkeby:* Egebjerg.  
*Kirkerup:* Gundsø.  
*Kirkerup:* Hasbøj.  
*Kisserup:* Hvalsø.

*Klaking:* Juelsminde.  
*Klarup:* Ålborg.  
*Klejtup:* Møldrup.  
*Klemensker:* Hasle.  
*Klim:* Fjerritslev.  
*Klinte:* Bogense.  
*Kliplev:* Lundtoft.  
*Klostersøgn:* Horsens.  
*Kløvborg:* Nr. Sæde.

*Knebel:* Ebeltoft.  
*Knudsker:* Rønne.

*Kobberup:* Fjends.  
*Kobberup:* Skive.  
*Koed:* Midt Djurs.  
*Kolby:* Samso.  
*Kolding, Kristkirken:* Kolding.  
*Kolding, Skt. Nicolai:* Kolding.  
*Kolind:* Midt Djurs.  
*Kollerup:* Jelling.  
*Kollerup:* Fjerritslev.  
*Kolt:* Århus.  
*Komdrup:* Sejlflod.  
*Kongens Thisted:* Nøramer.  
*Kongsted:* Rønnede.  
*Kornerup:* Lejre.  
*Korning:* Hedensted.  
*Kornum:* Løgstør.  
*Korsløkke:* Odense.  
*Korsvejen:* Tårnby.  
*Korsør, Skt. Povls:* Korsør.  
*Korup:* Odense.  
*Kousted:* Purhus.

*Kragelund:* Silkeborg.  
*Krarup:* Ringe.  
*Kregme:* Frederiksværk.  
*Krejbjerg:* Spøttrup.  
*Kristkirken:* København.  
*Kristkirken:* Kolding.  
*Kristrup:* Randers.  
*Krogsbæk:* Rosenholm.  
*Krogsballe:* Otterup.  
*Krogstrup:* Jægerspris  
*Kronge:* Holeby.  
*Krummerup:* Fuglebjerg.

*Kullerup:* Ørbæk.  
*Kundby:* Svinninge.

*Kvanløse:* Jernløse.  
*Kvislemark:* Fuglebjerg  
*Kvuls:* Viborg.  
*Kvong:* Blåbjerg.  
*Kvorning:* Tjele.  
*Kværkeby:* Ringsted.  
*Kværndrup:* Ryslinge.  
*Kværs:* Gråsten.

*Kyndby:* Jægerspris.

*Kærby:* Nørhald.  
*Kærum:* Assens.

*Købelev:* Ravnshøj.  
*København, Absalon:* København.  
*København, Advenis:* København.  
*København, Aldersro (Taksigelses):* København.  
*København, Allehelgens:* København.  
*København, Annas:* København.  
*København, Ansgarkirken:* København.  
*København, Apostelkirken:* København.  
*København, Bellahøj:* København.  
*København, Bellehem:* København.  
*København, Bispebjerg (Grundtvigs):* København.  
*København, Blågårds:* København.  
*København, Brorsons:* København.  
*København, Brønshøj:* København.

*København, Christians:* København.  
*København, Davids:* København.  
*København, Eliaskirken:* København.  
*København, Emdrup:* København.  
*København, Enghave:* København.  
*København, Filipis:* København.  
*København, Fredens:* København.  
*København, Frederiks:* København.  
*København, Frederiksholm:* København.  
*København, Frihavns:* København.  
*København, Garnisons:* København.  
*København, Getsemane:* København.  
*København, Grøndals:* København.  
*København, Ilans Egede:* København.  
*København, Ielligkors:* København.  
*København, Helligånds:* København.  
*København, Holmens:* København.  
*København, Husum:* København.  
*København, Husumvold:* København.  
*København, Hyttebjerg:* København.  
*København, Højdevang:* København.  
*København, Islands Brygge (Hans Tausens):* København.  
*København, Johanns Døbers:* København.  
*København, Kapernaums:* København.  
*København, Kastels:* København.  
*København, Kildevælds:* København.  
*København, Kingos:* København.  
*København, Kristkirkens:* København.  
*København, Lundehus:* København.  
*København, Margrethe:* København.  
*København, Maria:* København.  
*København, Natanaels:* København.  
*København, Nazaret:* København.  
*København, Rosenvængets (Luthers):* København.  
*København, Samuels:* København.  
*København, Skt. Andreas:* København.  
*København, Skt. Jakobs:* København.  
*København, Skt. Johannes:* København.  
*København, Skt. Mattæus:* København.  
*København, Skt. Pauls:* København.  
*København, Skt. Stefans:* København.  
*København, Simons:* København.  
*København, Simon Peters:* København.  
*København, Sions:* København.  
*København, Sjølor:* København.  
*København, Sundby:* København.  
*København, Sundkirkens:* København.  
*København, Tagensbo:* København.  
*København, Timoteus:* København.  
*København, Trinitatis:* København.  
*København, Utterslev:* København.  
*København, Valby (Jesuskirken):* København.  
*København, Vanløse:* København.  
*København, Uigerslev:* København.  
*København, Uor Frelzers:* København.  
*København, Uor Frue:* København.  
*København, Østervold (Esajas):* København.  
*København, Ålholm:* København.  
*Køge, Køge.*  
*Kølstrup:* Kerteminde.  
*Kong:* Glamsbjerg.  
*Køng:* Vordingborg.

*Kåstrup:* Thisted.

*Lading:* Hammel.  
*Landet:* Højreby.  
*Landet:* Svendborg  
*Langenæs:* Århus

*Langskov:* Tørring-Uldum.

*Langå:* Langå.

*Langå:* Ørbæk.

*Laurbjerg:* Langå.

*Ledoje:* Ledoje-Smorum.

*Lee:* Bjerringbro.

*Lejrskov:* Lunderskov.

*Lellinge:* Køge.

*Lem:* Randers.

*Lcm:* Spøttrup.

*Lemming:* Silkeborg.

*Lemvig:* Lemvig.

*Lendum:* Sindal.

*Lerbjerg:* Hadsten.

*Lerup:* Brovst.

*Levring:* Kjellerup.

*Lidemark:* Skovbo.

*Lihme:* Spøttrup.

*Lild:* Hanstholm.

*Lillebrænde:* Nr. Alslev.

*Lille Fuglede:* Hvidebæk.

*Lille Heddinge:* Stevns.

*Lille Lyngby:* Skævinge.

*Lillerød:* Allerød.

*Lillevorde:* Sejlflod.

*Lime:* Rosenholm.

*Linde:* Nørhald.

*Lindeballe:* Give.

*Lindehøj:* Herlev.

*Lindelse:* Sydlangeland.

*Lindevang:* Frederiksberg.

*Lindholm:* Ålborg.

*Lindknud:* Brørup.

*Lindum:* Tjele.

*Linnerup:* Tørring-Uldum.

*Lintrup:* Rødding.

*Lind:* Silkeborg.

*Lisbjerg:* Århus.

*Ljurslev:* Morsø.

*Lodbjerg:* Sydthy.

*Lomborg:* Lemvig.

*Longelse:* Rudkøbing.

*Louvs:* Farsø.

*Lumby:* Odense.

*Lundby:* Nibe.

*Lundby:* Vordingborg.

*Lunde:* Blåbjerg.

*Lunde:* Egebjerg.

*Lunde:* Otterup.

*Lundehus:* København

*Lundforlund:* Hashøj.

*Lundtofte:* Lyngby-Tårnbæk.

*Lundum:* Horsens.

*Lundø:* Skive.

*Lyby:* Sundsø.

*Lyderslev:* Stevns.

*Lydum:* Blåbjerg.

*Lyndby:* Bramsnæs.

*Lynderup:* Møldrup.

*Lyne:* Egvad.

*Lyngby:* Grenå.

*Lyngby:* Løkken-Vrå.

*Lyngby:* Lyngby-Tårnbæk.

*Lyngby:* Skorping.

*Lyngby:* Århus.

*Lyngby:* Allerød.

*Lyngby:* Sorø.

*Lyngs:* Thyholm.

*Lyngå:* Hadsten.

*Lysabild:* Sydals.

*Lysgård:* Viborg.

*Lys:* Fåborg.

*Læborg:* Vejen.

*Læsten:* Purhus.

*Lødderup:* Morsø.

*Løgsted:* Løgster.

*Løgster:* Løgster.

*Løgumkloster:* Løgumkloster.

*Løjt:* Åbenrå.

*Løjtøfte:* Ravnøborg.

*Lønborg:* Egvad.

*Lønne:* Blåbjerg.

*Løsning:* Hedensted.

*Løvel:* Tjele.

*Låsby:* Ry.

*Låstrup:* Møldrup.

*Madum:* Ulfborg-Vemb.

*Maglebrænde:* Stubbekøbing

*Magleby:* Møn.

*Magleby:* Skalakør.

*Magleby, Stevns:* Stevns.

*Magleby:* Sydlangeland.

*Muglegård:* Gentofte.

*Magstrup:* Vojens.

*Majbølle:* Saxkøbing.

*Malle:* Løgster.

*Malling:* Århus.

*Malt:* Vejen.

*Mammen:* Bjerringbro.

*Mandø:* Ribe.

*Margrethe:* København.

*Maria:* København.

*Mariager:* Mariager.

*Maribo:* Maribo.

*Mariehøj:* Silkeborg.

*Marie Magdalene:* Midt Djurs.

*Mariendals:* Frederiksberg.

*Marslev:* Langeskov.

*Marstal:* Marstal.

*Marvede:* Næstved.

*Mejlby:* Århus.

*Mejrup:* Holstebro.

*Melby:* Frederiksværk.

*Melby:* Sønderø.

*Mellerup:* Nørhald.

*Mern:* Langebæk.

*Mesing:* Herning.

*Mesinge:* Kerteminde.

*Middelfart:* Middelfart.

*Mjolden:* Skærbæk.

*Mogenstrup:* Fladså.

*Mollerup:* Morsø.

*Moltrup:* Haderslev.

*Mosbjerg:* Sindal

*Mou:* Sejlflod.

*Munkbjerg:* Odense.

*Munke Bjergby*: Stenlille  
*Munkebo*: Munkebo.  
*Musse*: Nysted.

*Mygdal*: Hjørring.  
*Mygind*: Rosenholm

*Maborg*: Lemvig.  
*Mogeltønder*: Tønder.  
*Mølholm*: Vejle.  
*Møllevang*: Århus.  
*Monsted*: Fjends.  
*Mørkholm*: Gladsaxe.  
*Mørka*: Rosenholm.  
*Mørkøv*: Tårnved.

*Måbjerg*: Holstebro.  
*Måløv*: Ballerup.  
*Mårslet*: Århus.  
*Mårum*: Helsingø.  
*Mårup*: Hjørring

*Nakskov*, Skt. Nikolaj: Nakskov.  
*Natanaels*: København.  
*Nautrup*: Sallingssund.  
*Naur*: Holstebro.  
*Nazaret*: København.

*Nebbelunde*: Rødby.  
*Nebel*: Horsens.  
*Nesager*: Juulminde.  
*Nees*: Lemvig.  
*Nekso*: Nekso.

*Nibe*: Nibe.  
*Niløse*: Dianalund.  
*Nim*: Brædstrup.  
*Nimtofte*: Midt Djurs

*No*: Ringkøbing.  
*Nordborg*: Nordborg.  
*Nordby*: Fanø.  
*Nordby*: Samso.  
*Nordlunde*: Ravnshøj.  
*Nordrupvester*: Slagelse.  
*Nordrupvester*: Ringsted.  
*Nors*: Thisted.  
*Norup*: Otterup.  
*Notmark*: Augustenborg

*Nr. Alslev*: Nr. Alslev.  
*Nr. Asminderup*: Trundholm.  
*Nr. Bjert*: Kolding.  
*Nr. Bork*: Egvad.  
*Nr. Borris*: Fjends.  
*Nr. Bramdrup*: Kolding.  
*Nr. Broby*: Broby.  
*Nr. Dalby*: Skovbo.  
*Nr. Felding*: Holstebro.  
*Nr. Galten*: Hadsten.  
*Nr. Herlev*: Hillerød.  
*Nr. Højrup*: Otterup.  
*Nr. Jernløse*: Jernløse.  
*Nr. Kirkeby*: Nr. Alslev.  
*Nr. Kongerslev*: Sejlflod.  
*Nr. Lyndelse*: Årlev.  
*Nr. Løgum*: Løgumkloster.  
*Nr. Nebel*: Blåbjerg.  
*Nr. Nissum*: Lemvig.  
*Nr. Nærd*: Otterup.  
*Nr. Omme*: Trehøje.

*Nr. Onsild*: Hobro.  
*Nr. Sandager*: Bogense.  
*Nr. Snede*: Nr. Snede.  
*Nr. Søby*: Årlev.  
*Nr. Tranders*: Ålborg.  
*Nr. Uedby*: Nr. Alslev.  
*Nr. Uinge*: Tjele.  
*Nr. Uium*: Videbæk.  
*Nr. Ørsløv*: Stubbeboing.  
*Nr. Åby*: Nr. Åby.

*Nustrup*: Vojens.

*Nyborg*: Nyborg.  
*Nybol*: Sundeved.  
*Ny Holte*: Søllerød.  
*Nyker*: Hasle.  
*Nykøbing Falster*: Nykøbing Falster.  
*Nykøbing Mors*: Morsø.  
*Nykøbing Sjælland*: Nykøbing Rørvig.  
*Nylarsker*: Åkirkeby.  
*Nyord*: Møn.  
*Nysøgn*: Holmsland.  
*Nysted*: Nysted.  
*Nyvang*: Kalundborg

*Nærum*: Søllerød.  
*Næsbjerg*: Helle.  
*Næsborg*: Løgstø.  
*Næsby*: Odense.  
*Næsby*: Suså.  
*Næsbyhoved Broby*: Odense.  
*Næstelso*: Fladså.  
*Næstved*, Skt. Mortens: Næstved.  
*Næstved*, Skt. Peders: Næstved.

*Nadager*: Midt Djurs.  
*Nødebo*: Hillerød.  
*Nølev*: Odder.  
*Nørager*: Rougsø.  
*Nørhæk*: Purhus.  
*Nørholm*: Ålborg.  
*Nørhå*: Thisted.  
*Nørlem*: Lemvig.  
*Nørrelands*: Holstebro.  
*Nørresundby*: Ålborg.  
*Norup*: Egtved.  
*Nøvling*: Trehøje.  
*Nøvling*: Ålborg.

*Obbekær*: Ribe.

*Odby*: Thyholm.  
*Odden*: Trundholm.  
*Oddense*: Spottrup.  
*Odder*: Odder.  
*Odense, Fredens*: Odense.  
*Odense, Hans Tausen*: Odense.  
*Odense, Skt. Hans*: Odense.  
*Odense, Skt. Knuds (domsøgn)*: Odense.  
*Odense, Thomas Kingo*: Odense.  
*Odense, Uor Frue*: Odense.

*Oksby*: Blåvandshuk.  
*Oksbøl*: Nordborg.  
*Oksenvad*: Vojens.

*Ollernup*: Egebjerg.  
*Olsker*: Allinge-Gudhjem.  
*Olstrup*: Haleby.

*Oma*: Skælskør

- Onsbjerg:** Samso.  
**Oppe Sundby:** Frederikssund.  
**Ordrup:** Gentofte.  
**Ore:** Bogense.  
**Ormslev:** Aarhus.  
**Orte:** Arup.  
**Oro:** Holbæk.  
**Osted:** Lejre.  
**Otterup:** Otterup.  
**Ottestrup:** Slagelse.  
**Otting:** Spøttrup.  
**Oudrup:** Løgstor.  
**Oure:** Gudme.  
**Ovs:** Arden.  
**Overlåde:** Løgstor.  
**Over- og Neder Hadsten:** Hadsten.  
**Ousted:** Skanderborg  
**Outrup:** Blåbjerg.  
**Outrup:** Morsø.  
**Pedersborg:** Sorø.  
**Pedersker:** Åkirkeby  
**Pederstrup:** Tjele.  
**Pederstrup:** Ballerup.  
**Pjedsted:** Fredericia.  
**Povlsker:** Nekso.  
**Præstebro:** Herlev.  
**Præstevang:** Hillerød.  
**Præsto:** Præsto.  
**Pårup:** Odense.  
**Radsted:** Saxkøbing.  
**Rakkeby:** Morsø.  
**Rakkeby:** Løkken-Vrå.  
**Raklev:** Kalundborg.  
**Ramlose:** Helsingø.  
**Ramme:** Lenvig.  
**Ramsing:** Spøttrup.  
**Randbol:** Egtved.  
**Randerup:** Bredebro.  
**Randers, Skt. Andreas:** Randers.  
**Randers, Skt. Clemens:** Randers.  
**Randers, Sct. Mortens:** Randers.  
**Randers, Skt. Peders:** Randers.  
**Randlev:** Odder.  
**Ranum:** Løgstor.  
**Ravnkilde:** Nørager.  
**Ravnstrup:** Viborg.  
**Ravsted:** Tinglev.  
**Redsted:** Morsø.  
**Reerslev:** Høje Tåstrup.  
**Reerslev:** Ilung.  
**Rejs Vindinge:** Ørbæk.  
**Rejsby:** Skærbæk.  
**Resen:** Fjends.  
**Resen:** Skive.  
**Resen:** Struer.  
**Revninge:** Kerteminde.  
**Ribe domsogn:** Ribe.  
**Ribe, Skt. Catharinæ:** Ribe.  
**Riisskov:** Aarhus.  
**Rimsø:** Nr. Djurs.  
**Rind:** Herning.  
**Rindum:** Ringkøbing.  
**Ring:** Brødstrup.  
**Ring:** Ringe.  
**Ringve:** Give.  
**Ringkøbing:** Ringkøbing  
**Ringeballe:** Rødby.  
**Ringsted:** Ringsted.  
**Rinkenæs:** Gråsten.  
**Risbjerg:** Hvidovre.  
**Rise:** Rødekro.  
**Rise:** Ærøskøbing.  
**Rislev:** Næstved.  
**Roager:** Ribe.  
**Roholte:** Fakse.  
**Rold:** Arden.  
**Roldsted:** Arslev.  
**Rolsø:** Ebeltoft.  
**Rom:** Lenvig.  
**Romdrup:** Ålborg.  
**Romlund:** Viborg.  
**Rorslev:** Nr. Åby.  
**Rorup:** Lejre.  
**Rosenvangets:** København.  
**Roskilde domsogn:** Roskilde.  
**Roskilde søndre:** Roskilde.  
**Roskilde, Uor Frue:** Roskilde  
**Roslev:** Sallingsund.  
**Rosmus:** Ebeltoft.  
**Rostrup:** Arden.  
**Roum:** Møldrup.  
**Rubjerg:** Løkken-Vrå.  
**Rud:** Hadsten.  
**Rudkøbing:** Rudkøbing.  
**Ruds Vedby:** Dianalund.  
**Rungsted:** Hørsholm.  
**Rutsker:** Hasle.  
**Rybjerg:** Sallingsund.  
**Ryde:** Højreby.  
**Ryde:** Vinderup.  
**Rye:** Bramsnæs.  
**Rye:** Ry.  
**Rynkeby:** Kerteminde.  
**Ryslinge:** Ryslinge.  
**Ræhr:** Hanstholm.  
**Ro:** Allinge-Gudhjem.  
**Rødby:** Rødby.  
**Rødbyhavn:** Rødby.  
**Rødding:** Rødding.  
**Rødding:** Spøttrup.  
**Rødding:** Tjele.  
**Rødovre:** Rødovre.  
**Rogen:** Hammel.  
**Romo:** Skærbæk.  
**Rønbjerg:** Skive.  
**Rønne:** Rønne.  
**Rønnebæk:** Næstved.  
**Rønninge:** Langeskov.  
**Rorby:** Hvidebæk.  
**Rorbæk:** Nørager.  
**Rorup:** Arup.  
**Rorvig:** Nykøbing Rørvig.  
**Rosnæs (Rc/snæs):** Kalundborg  
**Råbjerg:** Skagen.  
**Råby:** Nørhald.  
**Rårup:** Juelsminde.  
**Råsted:** Holstebro.  
**Råsted:** Randers.



Sabro: Århus.  
 Sahl: Vinderup.  
 Saksild: Odder.  
 Sakskeborg: Sakskebing.  
 Sall: Hammel.  
 Saltum: Pandrup.  
 Samuels: København.  
 Sandager: Assens.  
 Sandby: Ravnsborg.  
 Sandby: Suså.  
 Sandholts Lyndelse: Broby.  
 Sanderum: Odense.

Sdr. Asmindrup: Holbæk.  
 Sdr. Alslev: Stubbekøbing.  
 Sdr. Bjerge: Skælskør.  
 Sdr. Bjert: Kolding.  
 Sdr. Bork (del af): Egvad.  
 Sdr. Borris: Skjern.  
 Sdr. Broby: Broby.  
 Sdr. Dråby: Morsø.  
 Sdr. Felding: Åskov.  
 Sdr. Hygum: Rødding.  
 Sdr. Højrup: Ringe.  
 Sdr. Jernløse: Jernløse.  
 Sdr. Kirkeby: Stubbekøbing.  
 Sdr. Kongerslev: Sejlflod.  
 Sdr. Lem: Ringkøbing.  
 Sdr. Nisum: Ullborg-Vemb.  
 Sdr. Nørå: Årlev.  
 Sdr. Omme: Grindsted.  
 Sdr. Onsild: Hobro.  
 Sdr. Rind: Viborg.  
 Sdr. Skast: Bredebro.  
 Sdr. Starup: Haderslev.  
 Sdr. Stenderup: Kolding.  
 Sdr. Tranders: Ålborg.  
 Sdr. Uilstrup: Kolding.  
 Sdr. Uinge: Hvorslev.  
 Sdr. Ussing: Brædstrup.  
 Sdr. Uium: Egvad.  
 Sdr. Årlev: Århus.

Sebber: Nibe.  
 Seden: Odense.  
 Seem: Ribe.  
 Seest: Kolding.  
 Sejerslev: Morsø.  
 Sejlflod: Sejlflod.  
 Sejling: Silkeborg.  
 Sejro: Bjergsted.  
 Sejlstrup: Lakken-Vrå.  
 Selde: Sundsø.  
 Selso: Skibby.  
 Sem: Mariager.  
 Sengeløse: Høje-Tåstrup.  
 Sennels: Thisted.  
 Serritslev: Brønderslev.  
 Serup: Silkeborg.  
 Sevel: Vinderup.

Siem: Skarping.  
 Sigerslevvester: Frederikssund.  
 Sigersted: Ringsted.  
 Silkeborg: Silkeborg.  
 Simmelkjær: Herning.  
 Simeons: København.  
 Simsted: Ålestrup.  
 Simmerballe: Rudkøbing.  
 Simon Peter: København.  
 Sindal: Sindal.  
 Sindbjerg: Terring-Uldum.

Sinding: Herning.  
 Sinding: Silkeborg.  
 Sions: København.  
 Sir: Holstebro.  
 Sjelle: Galten.  
 Sjøløv: København.  
 Sjørring: Thisted.  
 Sjørsløv: Kjellerup.  
 Skader: Rosenholm.  
 Skads: Esbjerg.  
 Skagen: Skagen.  
 Skalborg: Ålborg.  
 Skallerup: Hjørring.  
 Skallerup: Morsø.  
 Skals: Møldrup.  
 Skamstrup: Tornved.  
 Skamby: Sønderø.  
 Skanderborg Slotsogn: Skanderborg.  
 Skanderup: Lunderskov.  
 Skanderup: Skanderborg.  
 Skannerup: Gjern.  
 Skarrosa: Midt Djurs.  
 Skarpsalling: Løgstær.  
 Skarrild: Åskov.  
 Skeby: Otterup.  
 Skejby: Århus.  
 Skelby: Suså.  
 Skelby: Sydfalster.  
 Skellerup: Dianalund.  
 Skellerup: Nørsløv.  
 Skelund: Hjørring.  
 Skensved: Solrød.  
 Skibby: Skibby.  
 Skibet: Vejle.  
 Skibinge: Præstø.  
 Skibsted: Skarping.  
 Skinnerup: Thisted.  
 Skivholme: Galten.  
 Skive: Skive.  
 Skivum: Års.  
 Skjellerup: Hobro.  
 Skjern: Bjerringbro.  
 Skjern: Skjern.  
 Skjold: Juelsminde.  
 Skjoldborg: Thisted.  
 Skjød: Hammel.  
 Skjørring: Galten.  
 Skodborg: Rødding.  
 Skorup: Gjern.  
 Skouby: Bogense.  
 Skouby: Galten.  
 Skovlund: Ølgod.  
 Skovlunde: Ballerup-Måløv.  
 Skovlunge: Højreby.  
 Skovshoved: Gentofte.  
 Skt. Andreas: København.  
 Skt. Andreas: Randers.  
 Skt. Catharina: Hjørring.  
 Skt. Clemens: Randers.  
 Skt. Hans: Hjørring.  
 Skt. Hans: Odense.  
 Skt. Jakobs: København.  
 Skt. Johannes: Herning.  
 Skt. Johannes: København.  
 Skt. Johannes: Vejle.  
 Skt. Johannes: Århus.  
 Skt. Jørgens: Svendborg.  
 Skt. Jørgensbjerg: Roskilde.  
 Skt. Katharine: Ribe.  
 Skt. Knuds (domsogn): Odense.  
 Skt. Lukas: Frederiksborg.  
 Skt. Lukas: Århus.

*Skt. Marie:* Helsingør.  
*Skt. Marie:* Sønderborg.  
*Sct. Markus:* Frederiksberg.  
*Skt. Markus:* Ålborg.  
*Skt. Markus:* Århus.  
*Skt. Matæus:* København.  
*Skt. Michaelis:* Fredericia.  
*Skt. Mikkels:* Slagelse.  
*Skt. Mortens:* Næstved.  
*Skt. Mortens:* Randers.  
*Skt. Nikolaj:* Holbæk.  
*Skt. Nikolaj:* Kolding.  
*Skt. Nikolaj:* Nakskov.  
*Skt. Nikolaj:* Svendborg.  
*Skt. Nikolaj:* Vejle.  
*Skt. Olai (Domsogn):* Helsingør.  
*Skt. Olai:* Hjørring.  
*Skt. Pauls:* København.  
*Skt. Pauls:* Århus.  
*Skt. Peders:* Næstved.  
*Skt. Peders:* Randers.  
*Skt. Peders:* Slagelse.  
*Skt. Povls:* Korsør.  
*Skt. Stefans:* København.  
*Skt. Thomas:* Frederiksberg  
*Skraue:* Rødding.  
*Skræbeleu:* Rudekøbing.  
*Skrydstrup:* Vojens.  
*Skæm:* Fjerritslev.  
*Skuldelev:* Skibby.  
*Skydebjerg:* Årup.  
*Skyum:* Sydthy.  
*Skælshar:* Skælshar.  
*Skærbæk:* Skærbæk.  
*Skærum:* Frederikshavn.  
*Skærup:* Børkop.  
*Skæve:* Sæby.  
*Skævinge:* Skævinge.  
*Skodstrup:* Århus.  
*Skærping:* Skærping.  
*Skørpinge:* Hæshøj.  
*Skærring:* Rosenholm.  
*Skærringe:* Rødby.  
*Skåde:* Århus.  
*Skådrup:* Svendborg:

*Slagelse, Skt. Mikkels:* Slagelse.  
*Slagelse, Skt. Peders:* Slagelse.  
*Slagslunde:* Stenløse.  
*Slaglille:* Søra.  
*Slangerup:* Slangerup.  
*Slæmminge:* Saksøbing.  
*Slots Bjergby:* Hæshøj.  
*Studstrup:* Hæshøj.

*Smerup:* Fakse.  
*Smidstrup:* Børkop.  
*Smallerup:* Fjends.  
*Smørum:* Ledøje-Smørum

*Snedsted:* Thisted.  
*Snebjerg:* Herning.  
*Sneslev:* Ringsted.  
*Snesere:* Fladså.  
*Sneum:* Esbjerg.  
*Snoldelev:* Ramse.  
*Snostrup:* Frederikssund.  
*Snøbum:* Høbro.  
*Snøde:* Tranekær.

*Sodstrup:* Tølløse.  
*Solbjerg:* Frederiksberg.  
*Solbjerg:* Høng.  
*Solbjerg:* Morsø.  
*Solbjerg:* Skærping.  
*Solfrød:* Solfrød.  
*Sommersted:* Vojens.  
*Sønnerup:* Bramsnæs.  
*Sorgenfri:* Lyngby-Tårnæk.  
*Sorøterup:* Slagelse.  
*Søra:* Søra.  
*Søttrup:* Sundeved

*Spandet:* Ribe.  
*Spentrup:* Pørhus.  
*Spjellerup:* Fakse.  
*Sporup:* Hammel.  
*Spørring:* Århus

*Staby:* Ulfborg-Vemb.  
*Stadil:* Ringkøbing.  
*Stadager:* Nr. Alslev.  
*Stagstrup:* Thisted.  
*Stævning:* Skjern.  
*Stege:* Møn.  
*Stenderup:* Juelsminde.  
*Stenild:* Nørager.  
*Stenlille:* Stenlille.  
*Stenum:* Brønderslev.  
*Stenløse:* Odense.  
*Stenløse:* Stenløse.  
*Stenmagle:* Stenlille.  
*Stengård:* Gladsaxe.  
*Stenstrup:* Egebjerg.  
*Stepping:* Christiansfeldt.  
*Stigs Bjergby:* Tornved.  
*Stilling:* Skanderborg.  
*Stillinge:* Slagelse.  
*Sjævr:* Galten.  
*Størnse:* Tranekær.  
*Stokkemærke:* Maribo.  
*Storarden:* Arden.  
*Store Ajstrup:* Nibe.  
*Store Brøndum:* Skærping.  
*Store Dalby:* Hedensted.  
*Store Fuglede:* Hvidebæk.  
*Store Heddinge:* Stevn.  
*Store Magleby:* Dragør.  
*Store Tåstrup:* Tølløse.  
*Stormarks:* Nakskov.  
*Størring:* Galten.  
*Stauby:* Juelsminde.  
*Storvørde:* Sejlflod.  
*Strandby:* Farsø.  
*Strandmarks:* Hvidovre.  
*Strelløv:* Ølgod.  
*Strib-Rajleskov:* Middelfart.  
*Struer:* Struer.  
*Strynø:* Rudekøbing.  
*Strø:* Skævinge.  
*Strøby:* Vallø.  
*Stubbekøbing:* Stubbekøbing.  
*Stubberup:* Kerteminde.  
*Studsørd:* Herning.  
*Stævring:* Nørhald.

*Sundkirkens:* København.  
*Suldrup:* Stævring.  
*Sulsted:* Ålborg.  
*Sundby:* København.  
*Sunåby:* Morsø.  
*Sunds:* Herning

*Svallerup*: Gørlev.  
*Svaneke*: Nekse.  
*Svanninge*: Fåborg.  
*Svendborg, Skt. Jørgens*: Svendborg.  
*Svendborg, Skt. Nikolaj*: Svendborg.  
*Svendborg, Uor Frue*: Svendborg.  
*Svenstrup, Mariager*.  
*Svenstrup*: Nordborg.  
*Svenstrup*: Alborg.  
*Svinninge*: Ørbæk.  
*Svinninge*: Svinninge.  
*Svogerslev*: Roskilde.  
*Svostrup*: Gjern.  
*Sværdborg*: Vordingborg.

*Systofte*: Nykøbing Falster.  
*Syv*: Ramsø.

*Sæby*: Bramsnæs.  
*Sæby*: Hong.  
*Sæby*: Sallingsund.  
*Sæby*: Sæby.  
*Sædder*: Køge.  
*Sædding*: Skjern.  
*Sædinge*: Rødby.  
*Særløse*: Hvalsø.  
*Særslev*: Bjergsted.  
*Særslev*: Sønderø.

*Søborg*: Græsted-Gilleleje.  
*Søborggård*: Gladsaxe.  
*Søborgmagle*: Gladsaxe.  
*Søby*: Assens.  
*Søby*: Hammel.  
*Søby*: Rosenholm.  
*Søby*: Ærøskøbing.  
*Sødring*: Nørhald.  
*Søften*: Hinnerup.  
*Søllerød*: Søllerød.  
*Søllested*: Glamsbjerg.  
*Søllested*: Højreby.  
*Søllinge*: Ringe.  
*Søndbjerg*: Thyholm.  
*Sønderborg, Christians*: Sønderborg.  
*Sønderbro*: Horsens.  
*Sønderby*: Assens.  
*Sønderbæk*: Purhus.  
*Sønderho*: Fanø.  
*Sønderholm*: Alborg.  
*Sønderhå*: Thisted.  
*Søndersted*: Jernløse.  
*Sønderø*: Sønderø.  
*Sønderup*: Slagelse.  
*Sønderup*: Støvring.  
*Søndre*: Roskilde.  
*Søndre*: Viborg.  
*Sørbymagle*: Hashøj.  
*Sørup*: Svendborg.  
*Søstrup*: Jernløse.  
*Søvind*: Gedved.

*Sdby*: Hvalsø.

*Tagensbo*: København.  
*Tamdrup*: Horsens.  
*Tanderup*: Ejby.  
*Tandslet*: Sydals.  
*Tapdrup*: Viborg.  
*Taps*: Christiansfeldt.  
*Taulov*: Fredericia.

*Teestrup*: Haslev.  
*Terslev*: Haslev.  
*Tersløse*: Dianalund.  
*Testrup*: Ålestrup.  
*Them*: Them.  
*Thise*: Sundsøre.  
*Thisted*: Thisted.  
*Thomas Kingo*: Odense.  
*Thorsager*: Rønde.  
*Thorso*: Hvorslev.  
*Thuro*: Svendborg.  
*Thyborøn*: Thyborøn-Harboør.  
*Thyregod*: Give.

*Tibirke*: Helsingø.  
*Tikob*: Helsingør.  
*Tillitse*: Rudbjerg.  
*Tilst*: Århus.  
*Tilsted*: Thisted.  
*Tim*: Ringkøbing.  
*Timoteus*: København.  
*Timring*: Trehøje.  
*Ting jellinge*: Fuglebjerg.  
*Tinglev*: Tinglev.  
*Tingsted*: Nykøbing Falster.  
*Tirsted*: Rødby.  
*Tirstrup*: Ebeltøft.  
*Tise*: Brønderslev.  
*Tiset*: Århus.  
*Tislund*: Nr. Rangstrup.  
*Tistrup*: Ølgod.

*Tjele*: Tjele.  
*Tjæreborg*: Esbjerg.  
*Tjæreby*: Hillerød.  
*Tjæreby*: Skælø.  
*Tjorring*: Herning.

*Todbjerg*: Århus.  
*Toftlund*: Nr. Rangstrup.  
*Toksvard*: Holmegård.  
*Tolne*: Sindal.  
*Tolstrup*: Brønderslev.  
*Tolstrup*: Gedved.  
*Tommerup*: Tommerup.  
*Toreby*: Nykøbing Falster.  
*Torkildstrup*: Nr. Alslev.  
*Tornby*: Hirtshals.  
*Torning*: Kjellerup.  
*Torrild*: Odder.  
*Torslev (Han hrd.)*: Brovst.  
*Torslev*: Sæby.  
*Torslunde*: Holeby.  
*Torstunde*: Ishøj.  
*Torsted*: Horsens.  
*Torsted*: Ringkøbing.  
*Torsted*: Thisted.  
*Torstrup*: Varde.  
*Torum*: Sundsøre.  
*Torup*: Hundested.  
*Torup*: Langå.  
*Torup*: Skørping.

*Tranderup*: Ærøskøbing.  
*Tranbjerg*: Århus.  
*Tranbjerg*: Samsø.  
*Tranekær*: Tranekær.  
*Trans*: Lemvig.  
*Tranum*: Brovst.  
*Treknigheds*: Esbjerg.  
*Trige*: Århus.  
*Trinitatis*: Fredericia.

*Trinitatis:* København.  
*Træden:* Brædstrup.  
*Tryggelev:* Sydlangeland.

*Tulleballe:* Tranekær.  
*Tulstrup:* Ry.  
*Tulstrup:* Århus.  
*Tune:* Greve.  
*Tuno:* Odder.  
*Tureby:* Rønede.  
*Turup:* Assens.  
*Tuse:* Holbæk.

*Tved:* Ebeltoft.  
*Tved:* Svendborg.  
*Tved:* Thisted.  
*Tvede:* Nørhald.  
*Tvøje-Merløse:* Holbæk.  
*Tversted:* Hirtshals.  
*Tvis:* Holstebro.  
*Tvilum:* Gjern.

*Tybjerg:* Suså.  
*Tyrsted:* Horsens.  
*Tyrsting:* Brædstrup.  
*Tyrstrup:* Christiansfeld.  
*Tystrup:* Fuglebjerg.  
*Tyvelse:* Suså.

*Tæbring:* Morsø.

*Tødso:* Morsø.  
*Tullose:* Tølløse.  
*Tommerrby:* Hanstholm.  
*Tømmerup:* Kalundborg.  
*Tønder:* Tønder.  
*Tøndering:* Sallingssund.  
*Tønning:* Brædstrup.  
*Tørring:* Lemvig.  
*Tørring:* Tørring-Uldum.  
*Tøstrup:* Midt Djurs.

*Tågerup:* Rødbj.  
*Tåning:* Skanderborg.  
*Tånun:* Randers.  
*Tårnbæk:* Lyngby-Tårnbæk.  
*Tårnberg:* Korsør.  
*Tårnby:* Tårnby.  
*Tårnby:* Vallo.  
*Tårs:* Hjørring.  
*Tårs:* Saxkøbing.  
*Tårup:* Viborg.  
*Tåstrup Nykirke:* Høje Tåstrup.

*Ubby:* Hvidebæk.  
*Ubberud:* Odense.  
*Ubjerg:* Tønder.

*Udby:* Holbæk.  
*Udby:* Nr. Åby.  
*Udby:* Rougsø.  
*Udby:* Vordingborg.  
*Udbyneder:* Mariager.

*Uge:* Tinglev.  
*Uggerløse:* Tølløse.  
*Uggeløse:* Allerød.  
*Uggerby:* Hirtshals.  
*Uggerslev:* Otterup.  
*Ugilt:* Sindal.

*Ulbjerg:* Møldrup.  
*Ulbølle:* Egebjerg.  
*Uldum:* Tørring-Uldum.  
*Ulfborg:* Ulfborg-Vemb.

*Ulkebøl:* Sønderborg  
*Ullerslev:* Ullerslev.  
*Ullersup:* Sundevad.  
*Ullerød:* Hillerød.  
*Ullits:* Farsø.  
*Ulse:* Rønede.  
*Ulsted:* Hals.  
*Ulstrup:* Års.

*Understed:* Sæby.  
*Underup:* Brædstrup.  
*Undløse:* Jernløse.

*Urlev:* Hedensted.

*Uth:* Horsens.  
*Utterslev:* København.  
*Utterslev:* Ravnsgang.

*Uvelse:* Slangerup.

*Vadum:* Ålborg.  
*Valby:* Helsingø.  
*Valby:* København.  
*Vallekilde:* Dragsholm.  
*Vallensbæk:* Vallensbæk.  
*Vallensved:* Næstved.  
*Valløby:* Vallo.  
*Valsgård:* Arden.  
*Valsølle:* Ringsted.  
*Vamdrup:* Vamdrup.  
*Vanmen:* Tjele.  
*Vandborg:* Lemvig.  
*Vung:* Thisted.  
*Vungede:* Gentofte.  
*Vunløse:* København.  
*Vantinge:* Ringe.  
*Vantore:* Nysted.  
*Varde:* Varde.  
*Varnæs:* Lundtoft.  
*Varpelev:* Vallo.

*Vejbæk:* Arden.  
*Vedbæk:* Søllerød.  
*Vedersø:* Ringkøbing.  
*Vedstet:* Gedved.  
*Vedsted:* Vojens.  
*Vedsted:* Åbybro.  
*Vedstøfte:* Glamsbjerg.  
*Veerst:* Vejen.  
*Veflinge:* Sønderosø.  
*Veggerby:* Støvring.  
*Veggerslev:* Nr. Djurs.  
*Vejby:* Helsingø.  
*Vejby:* Spottrup.  
*Vejby:* Løkken-Vrå.  
*Vejen:* Vejen.  
*Vejerslev:* Hvorslev.  
*Vejerslev:* Morsø.  
*Vejgård:* Ålborg.  
*Vejlby:* Fredericia.  
*Vejlby:* Grenå.  
*Vejlby:* Middelfart.  
*Vejlby:* Rougsø.  
*Vejlby:* Århus.  
*Vejle:* Brøby.  
*Vejleby:* Rødbj.  
*Vejle, Skt. Johannes:* Vejle.  
*Vejle, Skt. Nikolai:* Vejle.  
*Vejle:* Uor Frelasers Vejle.  
*Vejlo:* Næstved.  
*Vejrums:* Struer.  
*Vejrums:* Tjele.  
*Vejrups:* Bramming.

*Vejstrup:* Christiansfeld.  
*Vejstrup:* Gudme.  
*Veksø:* Stenløse.  
*Vellev:* Hvorslev.  
*Vellev:* Langå.  
*Velling:* Ringkøbing.  
*Vellerup:* Skibby.  
*Vemb:* Ullborg-Vemb.  
*Vemmetofte:* Fakse.  
*Vemmelev:* Korsør.  
*Vennebjerg:* Hjørring.  
*Veng:* Hjørring.  
*Venslev:* Skælskør.  
*Venø:* Struer.  
*Verninge:* Tommerup.  
*Vesløs:* Thisted.  
*Vestenskov:* Rudbjerg.  
*Vester:* Give.  
*Vester Assels:* Morsø.  
*Vester Alling:* Sønderhald.  
*Vester Balle:* Farsø.  
*Vester Balle:* Ålestrup.  
*Vester Bierregrav:* Møldrup.  
*Vester Broby:* Sorø.  
*Vester Egede:* Rønnede.  
*Vester Egesborg:* Fladså.  
*Vester Hassing:* Hals.  
*Vester Hæsinge:* Broby.  
*Vester Hjermitslev:* Pandrup.  
*Vester Hornum:* Farsø.  
*Vester Marie:* Åkirkeby.  
*Vester Nebel:* Egtved.  
*Vester Nebel:* Esbjerg.  
*Vester Nykirke:* Bramming.  
*Vester Skovninge:* Egebjerg.  
*Vester Starup:* Helle.  
*Vester Torup:* Fjerritslev.  
*Vester Tostrup:* Møldrup.  
*Vester Tørslev:* Mariager.  
*Vester Ulslev:* Nysted.  
*Vester Vandet:* Thisted.  
*Vester Vedsted:* Ribe.  
*Vester Velling:* Hvorslev.  
*Vester Åby:* Fåborg.  
*Vesterborg:* Højreby.  
*Vesterkær:* Ålborg.  
*Vestervang:* Helsingør.  
*Vestervig:* Sydthy.  
*Vestero:* Læso.  
*Vetterslev:* Ringsted.

*Viborg domsogn:* Viborg.  
*Viborg søndre:* Viborg.  
*Viborg Vestervang:* Viborg.  
*Viby:* Kerteminde.  
*Viby:* Århus.  
*Videbæk:* Videbæk.  
*Vidstrup:* Hirtshals.  
*Vig:* Trundholm.  
*Vigerslev:* København.  
*Vigerslev:* Sønderso.  
*Vigersted:* Ringsted.  
*Vignæs:* Søkkøbing.  
*Vigso:* Hanstholm.  
*Vildbjerg:* Trehøje.  
*Vile:* Sallingsund.  
*Villerslev:* Sydthy.  
*Villersø:* Nr. Djurs.  
*Vilstøv:* Ribe.  
*Vilsted:* Løgstør.  
*Vilstrup:* Haderslev.  
*Vind:* Trehøje.

*Vindblæs:* Løgstør.  
*Vindblæs:* Mariager.  
*Vindeby:* Ravnborg.  
*Vindelev:* Jelling.  
*Vinderstev:* Kjellerup.  
*Vindcrød:* Frederiksværk.  
*Vinding:* Trehøje.  
*Vinding:* Vejle.  
*Vinding:* Them.  
*Vindinge:* Nyborg.  
*Vindinge:* Roskilde.  
*Vindum:* Bjerringbro.  
*Vinkel:* Viborg.  
*Virring:* Sønderhald.  
*Virum:* Lyngby-Tårnbæk.  
*Visborg:* Hadsund.  
*Visby:* Bredebro.  
*Visby:* Sydthy.  
*Viskinge:* Bjergsted.  
*Viskum:* Tjele.  
*Vissenbjerg:* Vissenbjerg.  
*Vissing:* Hadsten.  
*Vistoft:* Ebeltoft.  
*Vitten:* Hinnerup.  
*Vitved:* Skanderborg.  
*Vivf:* Kolding.  
*Vium:* Kjellerup.  
*Vive:* Hadsund.  
*Vivild:* Rougsø.  
*Vodder:* Skærbæk.  
*Voel:* Gjern.  
*Voer:* Dronninglund.  
*Voer:* Rougsø.  
*Voerlædegård:* Brødstrup.  
*Vognsild:* Års.  
*Vojsens:* Vojsens.  
*Vokslev:* Nibe.  
*Voldby:* Hammel.  
*Voldby:* Nr. Djurs.  
*Voldum:* Hadsten.  
*Vollerslev:* Skovbo.  
*Volling:* Spøttrup.  
*Vollsmose:* Odense.  
*Volsted:* Ålborg.  
*Volstrup:* Sæby.  
*Vonsild:* Kolding.  
*Vonsbæk:* Haderslev.  
*Vorbasse:* Billund.  
*Vordingborg:* Vordingborg.  
*Vor Frelzers:* Esbjerg.  
*Vor Frelzers:* Horsens.  
*Vor Frelzers:* København.  
*Vor Frelzers:* Vejle.  
*Vor Frue:* Haderslev.  
*Vor Frue:* København.  
*Vor Frue:* Odense.  
*Vor Frue:* Roskilde.  
*Vor Frue:* Svendborg.  
*Vor Frue:* Ålborg.  
*Vor Frue:* Århus.  
*Vorde:* Viborg.  
*Vorgod:* Videbæk.  
*Vorning:* Tjele.  
*Vorup:* Randers.  
*Urads:* Them.  
*Urangstrup:* Suså.  
*Urejlev:* Hjørring.  
*Urensted:* Løkken-Vrå.  
*Uridsted:* Fjends.  
*Urigsted:* Løkken-Vrå.

Urigsted: Juellminde.  
 Urove: Fjends.  
 Urd: Løkken-Vrå.  
 Urdby: Vallø.  
 Uulst: Fjerritslev.  
 Uæggerløse: Sydfalster.  
 Uær: Horsens.  
 Uærløse: Værløse.  
 Uærsløv: Hvidebæk.  
 Uærum: Langå.  
 Udbensted: Saxkøbing.  
 Udso: Nr. Alslev.  
 Udby: Sydthy.  
 Udning: Gedved.  
 Zions: Esbjerg.  
 Æroskøbing: Æroskøbing.  
 Ode Førslev: Haslev.  
 Odis: Vamdrup.  
 Odsted: Egtved.  
 Odum: Hadsten.  
 Øksendrup: Ørbæk.  
 Øland: Brovst.  
 Ølby: Struer.  
 Ølgod: Ølgod.  
 Øls: Hobro.  
 Ølseagle: Køge.  
 Ølst: Randers.  
 Ølsted: Frederiksværk.  
 Ølsted: Hedensted.  
 Ølsted: Århus.  
 Ølstrup: Ringkøbing.  
 Ølstykke: Ølstykke.  
 Ønslev: Nr. Alslev.  
 Ørbæk: Ørbæk.  
 Ørding: Morsø.  
 Ørre: Herning.  
 Ørridslev: Gedved.  
 Ørslev: Ejby.  
 Ørslev: Høng.  
 Ørslev: Ringsted.  
 Ørslev: Skælskør.  
 Ørslev: Vordingborg.  
 Ørslevkloster: Skive.  
 Ørsted: Glamsbjerg.  
 Ørsted: Ramsø.  
 Ørsted: Rougsø.  
 Ørting: Odder.  
 Ørum: Dronninglund.  
 Ørum: Hedensted.  
 Ørum: Langå.  
 Ørum (Djurs): Nørredjurs.  
 Ørum: Skive.  
 Ørum: Sydthy.  
 Ørum: Tjele.  
 Øsby: Haderslev.  
 Øse: Helle.  
 Øslø: Thisted.  
 Østbirk: Gedved.  
 Øster Alling: Sønderhald.  
 Øster Assels: Morsø.

Øster Bjerregrav: Purhus.  
 Øster Brønderslev: Brønderslev.  
 Øster Belle: Alestrup.  
 Øster Egede: Rønnede.  
 Øster Egesborg: Langebæk.  
 Øster Hassing: Hals.  
 Øster Hornum: Støvring.  
 Øster Hæsing: Fåborg.  
 Øster Jølby: Morsø.  
 Øster Larsker: Allinge-Gudhjem.  
 Øster Lindet: Rødding.  
 Øster Løgum: Rødekro.  
 Øster Marie: Allinge-Gudhjem.  
 Øster Nykirke: Give.  
 Øster Skerninge: Egebjerg.  
 Øster Snede: Hedensted.  
 Øster Starup: Egtved.  
 Øster Svendstrup: Brovst.  
 Øster Tørslev: Nørhald.  
 Øster Utslev: Nysted.  
 Øster Vandet: Thisted.  
 Øster Velling: Langå.  
 Østerild: Thisted.  
 Østervold: København.  
 Østøste: Maribo.  
 Østrup: Otterup.

Åbenrå: Åbenrå.  
 Åby: Åbybro.  
 Åby: Århus.

Adum: Egvad.

Agerup: Gundsø.  
 Agerup: Holbæk.

Al: Blåvandshuk.  
 Alborg, Budolfi: Alborg.  
 Alborg, Hans Egede: Alborg.  
 Alborg, Skt. Markus: Alborg.  
 Alborg, Uor Frelasers: Alborg.  
 Alborg, Uor Frue: Alborg.  
 Ale: Tørring-Uldum.  
 Alestrup: Alestrup.  
 Alholm: København.  
 Åker: Åkirkeby.  
 Also: Grenå.  
 Alum: Purhus.

Arby: Kalundborg.  
 Arestrup: Støvring.  
 Århus, Christians: Århus.  
 Århus domsogn: Århus.  
 Århus, Fredens: Århus.  
 Århus, Johannes: Århus.  
 Århus, Skt. Lukas: Århus.  
 Århus, Skt. Markus: Århus.  
 Århus, Skt. Pauls: Århus.  
 Århus, Uor Frue: Århus.  
 Arre: Helle.  
 Ars: Års.  
 Årslev: Sønderhald.  
 Årslev: Årslev.  
 Årup: Årup.

Åsted: Frederikshavn.  
 Åsted: Sundsøre.  
 Åstrup: Fåborg.  
 Åstrup: Haderslev.  
 Åstrup: Holsted.  
 Åstrup: Stubbebjerg.  
 Åsum: Odense.

## Lægekredse / embedslægeinstitutioner

### Staden København

Stadslæge: Dr. med. H. E. Knipschildt

Embedslæger:

Vicestadslæge Inge Jespersen

Robert Schlemann

Torben Børglum Madsen

H. C. Andersens Boulevard 25

1553 V

Tlf. (01) 11 68 70

### Københavns amtslægekreds

#### Frederiksberg lægekreds (Frederiksberg)

Amtslæge: Dr. med. Palle Hjorth

Emil Christian Hansensvej 2

2000 F

Tlf. (01) Godthåb 69 88

#### Københavns amts nordre lægekreds

(Gentofte, Lyngby-Taarbæk, Søllerød)

Kredslæge: Sigurd Riber Albrechtsen, Rustenborgvej 3

2800 Lyngby

Tlf. (02) 87 98 48

#### Københavns amts søndre lægekreds

(Brøndby, Dragør, Glostrup, Hvidovre, Høje-Tåstrup, Albertslund, Ishøj, Tårnby, Vallensbæk)

Kredslæge: Elner Lund

Kontor: Rundvangen 4, 2800 Glostrup

Tlf. (02) 96 13 14

Konsultation: Statshospitalet, Glostrup (02) 96 46 22 (lokal 258)

#### Københavns amts vestre lægekreds

(Ballerup-Måløv, Gladsaxe, Herlev, Ledøje-Smørum, Rødovre, Værløse)

Kredslæge: Richard Christensen

Bagsværd Torv, 2880 Bagsværd

Tlf. (02) 98 01 88

### Embedslægeinstitutionen for Frederiksborg amt

Amtsgården, Kongensvænge

3400 Hillerød

Tlf. (03) 26 66 00, lok. nr. 471 - 472

Kontortid mand.-fred. 8-16

Embedslæge: Bent Rasmussen

privat: (03) 28 21 21

Embedslæge: Arne Østergaard

Hansen

privat: (03) 31 35 05

Embedslæge: Nils Rosdahl

privat: (02) 88 34 27

### Roskilde amtslægekreds

#### Roskilde lægekreds

(Bramsnæs, Greve, Gundsø, Hvalsø,

Lejre, Ramsø, Roskilde, Solrød)

Amtslæge: Frode Friis

Dronning Ingeborgsvej 13

4000 Roskilde

Tlf. (03) 35 01 08

#### Køge lægekreds

(Køge, Skovbo, Vallø)

B. Lund Jørgensen

Havnen 27, 4600 Køge

Tlf. (03) 65 73 10

### Vestsjællands amtslægekreds

#### Sorø lægekreds

(Fuglebjerg, Haslev, Ringsted, Sorø, Stenlille)

Amtslæge Knud Birkum Petersen

Aleen 25, 4180 Sorø

Tlf. (03) 63 25 11 og (03) 63 25 33,

lokal 391

#### Holbæk lægekreds

(Holbæk, Jernløse, Svinninge, Tornved, Tølløse)

Kredslæge: Ib Hempel-Jørgensen

Bakkekammen 41

4300 Holbæk

Tlf. (03) 43 08 22

Konsultation: Markedspladsen 10,

4300 Holbæk

Tlf. (03) 43 08 22

#### Kalundborg lægekreds

(Bjergsted, Dianalund, Dragsholm,

Gørlev, Hvidebæk, Høng, Kalund-

borg, Nykøbing-Rørvig, Trundholm)

Kredslæge: Preben Gamst

Kystvejen 88, 4400 Kalundborg

Tlf. (03) 51 00 27

#### Slagelse lægekreds

(Hashøj, Korsør, Skælskør, Slagelse)

Kredslæge: Ole Berg

Vestergade 13, 4230 Skælskør

Tlf. (03) 59 51 05

Konsultation: Stenstuegade 21<sup>1</sup>

4200 Slagelse. Tlf. (03) 52 32 50

### Embedslægeinstitutionen for Storstrøms amt

Amtsrådhuset, Parkvej 37

4800 Nykøbing F. Tlf. (03) 85 17 62

Kontortid 8-12

Embedslægerne:

Preben Smith, privat: (03) 85 68 77

Mads Rahbek, privat: (03) 89 41 91

### Lokalkontor i Næstved

Gøyrnes Gård, 4700 Næstved

Tlf. (03) 72 48 01

Embedslæge: H. E. Leschly Jacob-

sen

**Lokalkontor i Vordingborg**

Algade 61, 4760 Vordingborg  
Tlf. (03) 77 08 22  
Embedslæge: Poul Hilmar Rasmusen

**Bornholms amtslægekreds****Bornholms lægekreds**

(Allinge-Gudhjem, Hasle, Nexø, Rønne, Aakirkeby, Christians ø)  
Amtslæge: Dr. med. Knud Høyer  
Mejsevængen 9, 3700 Rønne  
Tlf. (03) 95 26 20

**Fyns amtslægekreds**

Amtslæge: Dr. med. Mogens Trier

**Odense lægekreds**

(Odense købstad, bestående af den del af Odense kommune, der indtil 31. marts 1970 udgjorde Odense købstad)

Kredslæge: Amtslæge dr. med. Mogens Trier  
Nørregade 69, 5000 Odense  
Tlf. (09) 12 04 19

**Midt fyns lægekreds**

bestående af den del af Odense kommune, der ikke hører under Odense lægekreds, endvidere Kerteminde, Langeskov, Munkebo, Otterup, Tommerup, Vissenbjerg, Arsløv kommuner)

Kredslæge Erik Lage  
Finsens Allé 6, 5000 Odense  
Tlf. (09) 12 98 91

**Nyborg-Fåborg lægekreds**

(Broby, Fåborg, Nyborg, Ringe, Ullerslev, Ørbæk kommuner)  
Kredslæge Frode Dalgaard  
Lindevvej 32, 5800 Nyborg  
Tlf. (09) 31 03 86

**Svendborg lægekreds**

(Egebjerg, Gudme, Ryslinge, Svendborg kommuner)  
Kredslæge: Poul Viskum  
Sadolinsvænget 4, 5000 Odense  
Tlf. (09) 13 18 66  
Konsultation: Tvedvej 2  
5700 Svendborg. Tlf. 21 14 48

**Vestfyns lægekreds**

(Assens, Bogense, Ejby, Glamsbjerg, Haarby, Middelfart, Nørre-Åby, Sønderse, Aarup kommuner)  
Kredslæge Ellen R. Andersen  
Østergade 3, 5610 Assens  
Tlf. (09) 71 13 28

**Ølandenes lægekreds**

(Marstal, Rudkøbing, Sydlangeland, Tranekær, Ærskøbing  
Kredslæge H. A. Widmer  
Sygehuset, 5900 Rudkøbing  
Tlf. (09) 51 12 87 og  
privat: (09) 21 62 66

**Embedslægeinstitutionen for Sønderjyllands amt**

»Folkehjem«  
Haderslevvej 7, 6200 Aabenraa  
Tlf. (04) 62 19 16  
Kontortid 9—16  
Embedslæge, dr. med. Svend Ostfeld  
Privat: (04) 62 36 56  
Embedslæge Eigil Nielsen  
Privat: (04) 52 61 30  
Embedslæge Ib Munck Jørgensen  
Privat: (04) 42 54 64

**Ribe amtslægekreds****Ribe lægekreds**

(Bramminge, Brørup, Holsted, Ribe, Vejen)  
Kredslæge: Amtslæge Mogens Fog-Poulsen  
Kurveholmen 8, 6760 Ribe  
Tlf. (05) 42 04 27

**Esbjerg lægekreds**

(Esbjerg Fanø)  
Kredslæge Ejvind Vad  
Skolegade 39, 6700 Esbjerg  
Tlf. (05) 12 94 66  
Privat: (05) 12 90 72

**Varde lægekreds**

(Billund, Blåbjerg, Blåvandshuk, Grindsted, Helle, Varde, Ølgod)  
Kredslæge Kristian Hjøllund  
Svinget 8, 6800 Varde  
Tlf. (05) 22 12 25

**Vejle amtslægekreds****Vejle lægekreds**

(Give, Jelling, Vejle)  
Kredslæge: Amtslæge, dr. med. Viggo Bech  
Bellisvej 36, 7100 Vejle  
Tlf. (05) 82 67 57

**Fredericia lægekreds**

(Børkop, Egtved, Fredericia)  
Kredslæge Jørgen Snedvig  
Baldersvej 41, 7000 Fredericia  
Tlf. (05) 92 28 80

**Horsens lægekreds**

(Horsens, Gedved, Juelsminde, Hedensted)  
Niels Bloch Jespersen  
Emil Bojsensgade 38, 8700 Horsens  
Tlf. (05) 61 43 60



**Kolding lægekreds**

(Kolding, Lunderskov, Vamdrup)  
Kredslæge A. Vestergaard Ras-  
mussen  
Østerbrogade 58, 6000 Kolding  
Tlf. (05) 52 77 95

**Brædstrup lægekreds**

(Brædstrup, Nørre-Snede, Tørring-  
Uldum)  
Kredslæge: Henrik Gøtzsche (kst.)  
Mølletofte 6, 8740 Brædstrup  
Tlf. (05) 75 16 11

**Ringkøbing amtslægekreds****Ringkøbing-Lemvig lægekreds**

(Holmsland, Lemvig, Ringkøbing,  
Thyborøn-Harboøre, Ulfborg-Vemb)  
Kredslæge: Amtslæge, dr. med.  
Vagn Christensen  
Kongehøjsvej 11, 6950 Ringkøbing  
Tlf. (07) 32 08 65

**Herning lægekreds**

(Brande, Herning, Ikast Aaskov)  
Kredslæge Tage Grodum  
Nygade 1  
7400 Herning  
Tlf. (07) 12 05 01  
Privat: (07) 22 12 01

**Holstebro-Struer lægekreds**

(Aulum-Haderup, Holstebro, Struer,  
Thyholm, Trehøje, Vinderup)  
Kredslæge E. Fenger-Grøn  
Sommerlyst 14, 7500 Holstebro  
Tlf. (07) 42 82 40  
Privatadr.: Parkvej 222,  
7500 Holstebro  
Privat: (07) 42 82 40

**Skjern lægekreds**

(Egvad, Skjern, Videbæk)  
Kredslæge: Ole Rimestad (kst.)  
Bredgade 15, 6900 Skjern  
Kredslæge: Tlf. (07) 35 00 14

**Århus amtslægekreds****Århus lægekreds**

(Den del af Århus kommune, der  
indtil 31. marts 1970 udgjorde Århus  
købstad)  
Kredslæge:  
Amtslæge: O. Christiansen  
Skolesvinget 15  
8240 Risskov  
Tlf. (06) 17 41 35

**Djursland lægekreds**

(Ebeltoft, Grenaa, Midt-Djurs, Nør-  
re-Djurs, Rosenholm, Rønde)  
Kredslæge: Povl Hempel-Jørgensen  
Enslev, 8500 Grenå  
Tlf. (06) 32 14 41

**Mariager lægekreds**

(Mariager, Nørhald, Purhus, Rougsø,  
Sønderhald)  
Kredslæge Aage Gilberg  
Havnegade 6, 9550 Mariager  
Tlf. (08) 54 10 14

**Marselisborg lægekreds**

(Den del af Århus kommune, der  
ikke hører under Århus lægekreds,  
Hinnerup, Odder, Samsø)  
Kredslæge Jens Donner  
Skolesvinget 15, 8240 Risskov  
Tlf. (06) 17 41 35 ell. (06) 37 71 74

**Randers lægekreds**

(Hadsten, Langa, Randers)  
Kredslæge Amtslæge Jørgen Lam-  
bertsen  
Hospitalsgade 1, 8900 Randers  
Tlf. (06) 42 50 48

**Silkeborg lægekreds**

(Gjern, Hammel, Silkeborg, Them)  
Kredslæge B. Mægaard Nielsen  
Christian VIII's vej 26, 8600 Silkeborg  
Tlf. (06) 82 19 40

**Skanderborg lægekreds**

(Galten, Hørning, Ry, Skanderborg)  
Kredslæge: Amtslæge, dr. med.  
Palle Wiingaard  
Højdedraget 25, 8660 Skanderborg  
Tlf. (06) 52 01 40

**Viborg amtslægekreds****Viborg lægekreds**

(Bjerringbro, Hvorslev, Karup, Kjel-  
lerup, Møldrup, Tjele, Viborg, Aale-  
strup)  
Kredslæge: Amtslæge Poul Vendel-  
bo Rissing  
Hjultorvet 2, 8000 Viborg  
Tlf. (06) 62 13 11

**Salling lægekreds**

(Fjends, Sallingssund, Skive, Spøt-  
trup, Sundsøre)  
Kredslæge Per Hye-Knudsen  
Porsbjergvej 42, 7800 Skive  
Tlf. (07) 52 30 65

**Thisted-Morsø lægekreds**

(Hanstholm, Morsø, Sydthy, Thi-  
sted)  
Kredslæge W. F. Christiansen  
Islandsvej 17, 7700 Thisted  
Tlf. (07) 92 36 80

**Embedslægeinstitutionen for  
Nordjyllands amt**

Toldbodgade 19, 9000 Aalborg  
Tlf. (08) 16 15 00  
Kontortid: 9—16  
Embedslægerne:  
Henrik Hamburger  
privat tlf.: (08) 82 07 60

Malthe Jacobsen  
 privat tlf.: (08) 12 05 60  
 Per Jensen  
 privat tlf.: (08) 39 15 10  
 Knud Simonsen (kst.)  
 privat tlf.: (08) 17 20 55  
 Axel Springborg  
 privat tlf.: (08) 12 95 70

#### Lokalkontoret i Hjørring

Br. Seidelingsgade 2, 9800 Hjørring  
 Tlf. (08) 92 00 15 og (08) 92 76 15  
 Privat: (08) 92 00 15  
 Embedslæge Helge Venndt

#### Embedslægeinstitutionen for Nordjyllands amt

Hjørring afd.,  
 Br. Seidelingsgade 2, 9800 Hjørring  
 Tlf. (08) 92 00 15

Embedslæge: Amtslæge Helge Venndt  
 Tlf. (08) 92 00 15  
 Br. Seidelingsgade 2, 9800 Hjørring

#### Embedslægeinstitutionen for Nordjyllands amt

Frederikshavn afd.  
 Nørregade 13, 9900 Frederikshavn  
 Tlf. (08) 42 13 66  
 Kreds-læge F. Dencker

#### Færøerne

Landslæge: Dr. med Hans Debes  
 Joensen, 3800 Thorshavn  
 Tlf. (00) 14/Thorshavn 1 - 18 32

#### Grønland

Landslæge: J. Bøggild  
 3900 Godthåb  
 Tlf. (0014) Godthåb 2 10 01

## Politikredse

Inddeling fra 1. april 1973.

- |  |  |
|--|--|
| <p>Nr.</p> <p>1. <b>Københavns politikreds:</b> Københavns kommune og Københavns lufthavn i Kastrup.<br/>Se Københavns politil under Staden København.</p> <p>2. <b>Frederiksberg politikreds:</b> Frederiksberg kommune.<br/>Howitzvej 32, 2000 Kbh. F<br/>tlf. (01) 19 14 48<br/>Politimester: H. Lemming</p> <p>3. <b>Gentofte politikreds:</b> Gentofte kommune.<br/>Kildegårdsvej 71, 2900 Hellerup<br/>tlf. (01) 33/Gentofte 14 48<br/>Politimester: O. Stevns</p> <p>4. <b>Lyngby politikreds:</b> Lyngby-Taarbæk og Søllerød kommuner.<br/>Hummeltoftevej 14, Sorgenfri 2830 Virum<br/>tlf. (02) 85 14 48<br/>Politimester: E. Bech</p> <p>5. <b>Gladsaxe politikreds:</b> Ballerup-Gladsaxe, Herlev, Ledøje-Smørum og Værløse kommuner, Fremtidsvej 1, 2860 Søborg, tlf. 69 14 48.<br/>Politimester: Mogens Grau</p> <p>6. <b>Hvidovre politikreds:</b> Hvidovre og Rødovre kommuner.<br/>Bytoften 29, 2650 Hvidovre<br/>tlf. (01) 75 14 48<br/>Politimester: Poul Aunsholm</p> <p>7. <b>Glostrup politikreds:</b> Albertslund, Brøndby, Glostrup, Høje Tåstrup, Ishøj og Vallensbæk kommuner.<br/>Kildevej 11, 2600 Glostrup<br/>tlf. (02) 96 14 48<br/>Politimester: E. Alberts</p> <p>8. <b>Tårnby politikreds:</b> Dragør og Tårnby kommuner — undt. København Lufthavn.<br/>Læssøesgade 17, 2200 Kbh. N<br/>tlf. (01) 37 75 22<br/>Politimester: J. M. Koefoed (kst.)</p> <p>9. <b>Helsingør politikreds:</b> Birkerød, Fredensborg-Humlebæk, Helsingør, Hørsholm og Karlebo kommuner.<br/>Sudergade 2, 3000 Helsingør<br/>tlf. (03) 21 14 48<br/>Politimester: Jørgen Nielsen</p> <p>10. <b>Hillerød politikreds:</b> Allerød, Farum, Græsted-Gilleleje, Helsingør, Hillerød, Skævinge og Slangerup kommuner.<br/>Helsingørgade 21, 3400 Hillerød<br/>tlf. (03) 26 14 48<br/>Politimester: J. Skat-Rørdam</p> | <p>Nr.</p> <p>11. <b>Frederikssund politikreds:</b> Frederikssund, Frederiksværk, Hundested, Jægerspris, Skibby, Stenløse og Ølstykke kommuner.<br/>Politigården, 3600 Frederikssund<br/>Tlf. (03) 31 14 48<br/>Politimester: Jørgen Smith</p> <p>12. <b>Roskilde politikreds:</b> Bramsnæs, Greve, Gundsø, Hvalsø, Lejre, Ramsø, Roskilde og Solrød kommuner.<br/>Kornerups Vænge 12, 4000 Roskilde<br/>tlf. (03) 35 14 43<br/>Politimester: Henning Christensen</p> <p>13. <b>Køge politikreds:</b> Fakse, Køge, Rønnede, Skovbo, Stevns og Valle kommuner.<br/>Bygårdsstræde 4, 4600 Køge<br/>tlf. (03) 65 14 48<br/>Politimester: E. V. Storm</p> <p>14. <b>Holbæk politikreds:</b> Dragsholm, Holbæk, Jernløse, Nykøbing-Rørvig, Svinnige, Tornved, Trundholm og Tølløse kommuner.<br/>Bysøstræde 5, 4300 Holbæk<br/>tlf. (03) 43 14 48<br/>Politimester: Jørgen Langkilde</p> <p>15. <b>Kalundborg politikreds:</b> Bjergsted, Hvidebæk og Kalundborg kommuner.<br/>Torvet 4, 4400 Kalundborg<br/>tlf. (03) 51 14 48<br/>Politimester: H. Erlandsen</p> <p>16. <b>Ringsted politikreds:</b> Dianalund, Haslev, Ringsted, Sorø og Stenlille kommuner.<br/>Tinggade 8, 4100 Ringsted<br/>tlf. (03) 61 14 48<br/>Politimester: A. Kjærsgaard</p> <p>17. <b>Slagelse politikreds:</b> Fuglebjerget, Gørlev, Hashøj, Høng, Korsør, Skælskør og Slagelse kommuner.<br/>Rytterstaldstræde 10, 4200 Slagelse<br/>tlf. (03) 52 14 48<br/>Politimester: H. L. Have</p> <p>18. <b>Næstved politikreds:</b> Fladså, Holmegaard, Næstved og Suså kommuner.<br/>Ramsherred 3, 4700 Næstved<br/>tlf. (03) 72 14 40<br/>Politimester: Gudmund Hansen<br/>tlf. (03) 72 90 33</p> <p>19. <b>Vordingborg politikreds:</b> Langebæk, Møn, Præstø og Vordingborg kommuner.<br/>Kirketorvet 12, o. g.<br/>4760 Vordingborg<br/>Tlf. (03) 77 14 43<br/>Politimester: H. Kaarsbo</p> |
|--|--|

Nr.

20. **Nykøbing Falster politikreds:** Nykøbing Falster, Nysted, Nørre-Alslev, Saksøbing, Stubbekøbing og Sydfalster kommuner.  
Slotsgade 7, 4800 Nykøbing Fl.  
Tlf. (03) 85 14 48  
Politimester: Holger Frandsen
21. **Nakskov politikreds:** Holeby, Højreby, Maribo, Nakskov, Ravnsborg, Rudbjerg og Rødby kommuner.  
Nybrogade 5, 4900 Nakskov  
tlf. (03) 92 14 48  
Politimester: W. Fentz
22. **Bornholm politikreds:** Allinge-Gudhjem, Hasle, Nexø, Rønne og Aakirkeby kommuner samt Christiansø.  
Østergade 5, 3700 Rønne  
tlf. (03) 95 14 48  
Politimester: P. A. C. Kjalke
23. **Odense politikreds:** Bogense, Langskov, Munkebo, Odense, Otterup, Søndersø, Tommerup, Vissenbjerg og Årslev kommuner.  
Politigården, 5000 Odense  
tlf. (09) 14 14 48  
Politimester: J. Chr. Larsen
24. **Svendborg politikreds:** Egebjerg, Gudme, Marstal, Ringe, Rudkøbing, Ryslinge, Svendborg, Sydlangeland, Tranekær og Ærøskøbing kommuner.  
Tvedvej, 5700 Svendborg  
tlf. (09) 21 14 48  
Politimester: A. Sørensen
25. **Nyborg politikreds:** Kerteminde, Nyborg, Ullerslev og Ørbæk kommuner.  
Stendamsgade 12, 5800 Nyborg  
tlf. (09) 31 14 48  
Politimester: Ib Pedersen
26. **Assens politikreds:** Assens, Broby, Faaborg, Glamsbjerg, Haarby og Aarup kommuner.  
Toftevej 33, 5610 Assens  
tlf. (09) 71 14 48  
Politimester: J Lærkner
27. **Middelfart politikreds:** Ejby, Middelfart og Nørre-Åby kommuner.  
Politigården, Brovejen 242  
5500 Middelfart - Postboks 66  
Tlf. (09) 41 14 48 - postkonto 5 08 33 70  
Politimester: Cornelius Larsen
28. **Sønderborg politikreds:** Augustenborg, Broager, Nordborg, Sundevad, Sydals og Sønderborg kommuner.  
Ringridervej 37, 6400 Sønderborg  
tlf. (04) 42 25 25  
Politimester: H. P. Christensen
29. **Graasten politikreds:** Bov, Graasten, Lundtoft, Rødekro og Aabenraa kommuner.  
Politigården, 6300 Gråsten  
tlf. (04) 65 15 25  
Politimester: Iver Møller

Nr.

30. **Tønder politikreds:** Bredebro, Højer, Løgumkloster, Skærbæk, Tinglev og Tønder kommuner.  
Nørregade 15, 6270 Tønder  
tlf. (04) 72 25 25  
Politimester: E. Bøving
31. **Haderslev politikreds:** Christiansfeld, Gram, Haderslev, Nørre-Rangstrup, Rødding og Vojens kommuner.  
Gammelting 3, 6100 Haderslev  
tlf. (04) 52 25 25  
Politimester: H. E. Rein-Jensen
32. **Ribe politikreds:** Bramminge, Brørup, Holsted, Ribe og Vejen kommuner.  
Giørtzvej 3, 6760 Ribe  
tlf. (05) 42 06 44  
Politimester: Ernst Madsen
33. **Esbjerg politikreds:** Esbjerg og Fanø kommuner.  
Kirkegade 76, 6700 Esbjerg  
tlf. (05) 12 46 66  
Politimester: Torkel Skaalum
34. **Varde politikreds:** Billund, Blåbjerg, Blåvandshuk, Grindsted, Helle, Varde og Ølgod kommuner.  
Storegade 79, 6800 Varde  
tlf. (05) 22 08 88  
Politimester: K. Porsdam
35. **Fredericia politikreds:** Børkop og Fredericia kommuner.  
Vendersgade 52, 7000 Fredericia  
tlf. (05) 92 15 77  
Politimester: C. E. Ellegaard
36. **Kolding politikreds:** Kolding, Lunderskov og Vamdrup kommuner.  
Domhusgade 24-26, 6000 Kolding  
tlf. (05) 52 28 00  
Politimester: T. Bækgård
37. **Vejle politikreds:** Egtved, Give, Jelling og Vejle kommuner.  
Blegbanken 2, 7100 Vejle  
tlf. (05) 82 17 44  
Politimester: Ralf Gøbel
38. **Horsens politikreds:** Brædstrup, Gedved, Hedensted, Horsens, Juelsminde, Nørre-Snedede og Tørring-Uldum kommuner.  
Rådhusgade 8, 8700 Horsens  
tlf. (05) 62 28 00  
Politimester: Erik Lund Albjerg Nielsen
39. **Herning politikreds:** Aulum-Haderup, Brande, Herning, Ikast, Trehøje og Aaskov kommuner.  
Nørregade 1 A og 3  
tlf. (07) 12 34 44  
Politimester: E. Dahl-Madsen
40. **Ringkøbing politikreds:** Egvad, Holmsland, Ringkøbing, Skjern og Videbæk kommuner.  
Kongevejen 16-18, 6950 Ringkøbing  
tlf. (07) 32 14 44  
Politimester: P. Guldbrandsen

Nr.

41. **Holstebro politikreds:** Holstebro, Lemvig, Struer, Thyborøn-Harboøre, Thyholm, Ulfborg-Vemb og Vinderup kommuner.  
Stationsvej 2 A, 7500 Holstebro  
tlf. (07) 42 34 44  
Politimester: Henning Petersen
42. **Århus politikreds:** Galten, Hinne-rup, Rosenholm, Rønde og Århus kommuner.  
Møjlgade 3, 8100 Århus  
tlf. (06) 13 30 00  
Politimester: Ib Trolle
43. **Odder politikreds:** Hørning, Odder, Ry, Samsø og Skanderborg kom-muner.  
Tinghuset, 8300 Odder  
tlf. (06) 54 11 44  
Politimester: René Jacobsen
44. **Silkeborg politikreds:** Gjern, Ham-mel, Silkeborg og Them kommu-ner.  
Søndergade 43, 8600 Silkeborg  
tlf. (06) 82 39 00  
Politimester: Vakant
45. **Randers politikreds:** Hadsten, Langå, Mariager, Nørhald, Purhus, Randers, Rougsø og Sønderhald kommuner.  
Dragonvej 1, 8900 Randers  
tlf. (06) 42 40 00  
Politimester: Preben Buhl
46. **Grenaa politikreds:** Ebeltoft, Gren-aa, Midt-Djurs og Nørre-Djurs kommuner.  
Østergade 7, 8500 Grenaa  
tlf. (06) 32 10 11  
Politimester: Ebbe Tønnesen
47. **Viborg politikreds:** Bjerringbro, Fjends, Hvorslev, Karup, Kjelle-rup, Møldrup, Tjele og Viborg kommuner.  
Ll. Sct. Hansgade 9, 8800 Viborg  
tlf. (06) 62 18 00  
Politimester: Kay Bagger
48. **Skive politikreds:** Sallingsund, Ski-ve, Spøttrup og Sundsøre kommu-ner.

Nr.

- Vestergade 1, 7800 Skive  
tlf. (07) 52 38 11  
Politimester: H. Cortsen
49. **Thisted politikreds:** Hanstholm, Morsø, Sydthy og Thisted kom-muner.  
Vestergade 15, 7700 Thisted  
tlf. (07) 92 11 22  
Politimester: J. Bodenhoff
50. **Løgstør politikreds:** Brovst, Farsø, Fjerritslev, Løgstør, Nibe og Aars kommuner.  
Torvet 2-4, 9240 Nibe  
tlf. (08) 35 15 22  
Politimester: O. Simonsen
51. **Aalborg politikreds:** Hals, Sejlflod, Støvring, Aabybro og Aalborg kommuner.  
Dag Hammarskjöldsgade, 9000 Aalborg  
tlf. (08) 12 62 00  
Politimester: E. Nyborg
52. **Hobro politikreds:** Arden, Hadsund, Hobro, Nørager, Skørping og Aale-strup kommuner.  
Tinghuset, 9500 Hobro  
tlf. (08) 52 08 88  
Politimester: Kai Harne
53. **Frederikshavn politikreds:** Dron-ninglund, Frederikshavn, Læsø, Skagen og Sæby kommuner  
Politigården, Skippergade 19-21  
tlf. (08) 42 14 44  
Politiafdelingskontor i Skagen  
postnr. 9990, tlf. (08) 44 14 44  
Politiafdelingkontor i Sæby  
postnr. 9300, tlf. (08) 46 12 55  
Politiafdelingskontor i Dronning-lund, postnr. 9330, tlf. (08) 84 11 78  
Politimester: Erik Christensen
54. **Hjørring politikreds:** Brønderslev, Hirtshals, Hjørring, Løkken-Vrå, Pandrup og Sindal kommuner.  
Brinch-Seidelinsgade 25, 9800 Hjørring  
tlf. (08) 92 11 44  
Politimester: P. Høybye

## Retskredse

Nr.

**1. Københavns byret**  
Tingsted: København. Københavns kommune.  
Domhuset, Nytorv  
1450 København. K  
Tlf. (01) 13 22 33

**2. Frederiksberg birkeret**  
Tingsted: Frederiksberg. (2. afdeling: Torsdag kl. 10. 3. afdeling: Fredag kl. 10): Frederiksberg kommune.  
Howitsvej 32, 2000 Kbh. F.  
1. afd. kriminal- og skifteret  
Skifteretten, tlf. (01) 32  
FA 6549

Dommer: Ellen Larsen

2. afd. politi- og fogedret  
samt bollgret

tlf. (01) 32/FA: 23 30

Dommer: Inger Nørregaard

3. afd. civilret og tinglysning

tlf. (01) 36/GO: 20 30

Dommer: C. Ove Christensen

**3. Retten i Gentofte**

Tingsted: København. (Onsdag kl. 10): Gentofte kommune.

Dommer: Civildommer Dorn-Jensen. Tlf. (01) 39 26 22.

Gentofte kriminalret (straffe- + skifteret), Tinghuset, Blegdamsvej 6, 2200 N, kriminaldommer: Ellsabeth Franck, tlf. (01) 39 26 22

**4. Retten i Lyngby**

Tingsted: Lyngby. (2. afdeling: Torsdag kl. 10. 3. afdeling: Tirsdag kl. 10.): Lyngby-Taarbæk og Søllerød kommuner.

Hummeltoftevej 10, Sorgenfri

2830 Virum

tlf. (02) 85 33 55

Dommer i 1. afd.: P. Sølling

Dommer i 2. afd.: A. Kjær

Dommer i 3. afd.: A. G. Laugesen

**5. Retten i Gladsaxe**

Tingsted: København. (Torsdag kl. 10): Gladsaxe kommune.

Tinghuset, Blegdamsvej 6, 2200 N

Dommer: J. Kilsbye Møller. Tlf.

(01) 39 26 22

Gladsaxe kriminalret og skifteret

Fremtidsvej 1, 2860 Søborg

Tlf. (01) 69 32 19

Dommer: P. de Fine Olivarius

Tlf. (01) 39 26 22

**6. Ballerup Retskreds:**

1. afd.:

Dommer: Børge Nielsen

Krim.- & skifteret 9-16, lørd. lukk.

Blegdamsvej 6, 2. sal tv. \*39 26 22

Nr.

2. afd.:

Dommer: Børge Andersen  
Politisager, foged- og auktionskont., ægteskabs-, faderskabs- & boligsager 9-16, lørd. lukk. Blegdamsvej 4, 1. sal tv. (fogedrettens lokaler Blegdamsvej 4, 2. sal th. \*39 26 22

3. afd.:

Dommer: S A. Jacobsen  
Borgerlige sager & notarialforr. 9-16, lørdag lukk., Blegdamsvej 6, 2. sal th. \*39 26 22

Tinglysningskont. 9-13, tlf. tingbogsopl. dog kun 9-12. lørd. lukket. Blegdamsvej 6, 2. sal th. \*39 26 22

**7. Retten i Hvidovre**

Tingsted: Hvidovre. (Onsdag kl. 10):

Område: Hvidovre kommune, herunder Avedøre.

Dommerkontoret og retssalene:

Bytoften 29,1., 2650 Hvidovre

Tlf. (01) 75 22 00

Tinglysningskontoret:

Bytoften 29,1., 2650 Hvidovre

Tlf. (01) 75 21 64

Skifte- og fogedafdelingen:

Hvidovrevej 139,1., 2650 Hvidovre

Tlf. (01) 75 32 00

Dommer: Birger Breum

Tlf. (01) 75 22 00

**8. Retten i Rødovre**

Tingsted: Rødovre. (Fredag kl. 10): Tingbogsoplysninger mellem 10-12 på tlf. (01) 41 30 78

Rødovre kommune.

Rødovrevej 133, 2610 Rødovre

Tlf. (01) 70 10 22

Dommer: P. H. Raaschou

**9. Glostrup retskreds**

A. Civilretten

Dommerkontoret:

Rådhusvej 2, tlf. (02) 96 55 11

Ekspedition: kl. 9-16, lørd. lukk.

Ordinær retsdag: torsdag kl. 10

Dommer: Anders Christensen

Fogedret:

Rådhusvej 2, tlf. (02) 96 55 11

Ekspedition: kl. 9-16, lørd. lukk.

Tinglysningskontor:

Rådhusvej 2, tlf. (02) 96 55 11

Ekspedition: kl. 9-13, lørd. lukk.

B. Kriminalretten

Dommerkontor:

Rådhusvej 2, tlf. (02) 96 55 11

Ekspedition: kl. 9-16, lørd. lukk.

Dommer: H. C. Beck

Skifteret:

Rådhusvej 4, tlf. (02) 96 55 11

Ekspedition: 9-16, lørd. lukk.

Nr.

- 10. Retten i Brøndbyerne**  
Tingsted: Brøndbyvester. (Fredag kl. 10): Brøndbyvester- Brøndbyester og Vallensbæk kommuner. Sdr. Ringvej 41-45, 2600 Glostrup. Tlf. (01) 45 12 00, Postkonto 9 54 55. Tingbogsoplysning ml. kl. 9-13: tlf. (01) 45 11 76.  
Dommer: I. Heide-Jørgensen
- 11. Retten i Tåstrup**  
Tingsted: Høje-Tåstrup. (Tirsdag kl. 10): Høje-Tåstrup, og Ishøj kommuner.  
Køgevej 24-26, fogedkontor, Køgevej 38, 2630 Taastrup  
Dommer: E. Schibbye, tlf. (01) 89 22 99
- 12. Retten i Tårnby**  
Tingsted: København. (Fredag kl. 10): Dragør og Tårnby kommuner. Blegdamsvej 6, 2200 Kbh. N  
Dommer: Kai Bøggild  
tlf. (01) 39 26 22
- 13. Retten i Helsingør**  
Hovedtingsted: Helsingør. (Fredag kl. 9,30): Helsingør kommune.  
Bitingsted: Fredensborg. (Onsdag kl. 9,30): Fredensborg-Humblebæk kommune.  
Civildommerkontor  
Stengade 72-74, 3000 Helsingør (fredag, i Fredensborg onsdag)  
Dommer: P. O. Hansen, tlf. (03) 21 09 17  
Kriminal- og skifteretskontor  
Bjerggade 22, 3000 Helsingør  
tlf. (03) 21 71 33  
Kontortid 9-15  
Kriminaldommer: N. E. Skander-Madsen
- 14. Retten i Hørsholm**  
Tingsted: Hørsholm. (Tirsdag kl. 10): Birkerød, Hørsholm og Karlbo kommuner.  
Folehavevej 1, 2970 Hørsholm  
Dommer: Carsten Jepsen, tlf. (02) 86 15 50. Tinglysningskontor: Hovedgaden 20, 1., 2970 Hørsholm  
tlf. (02) 86 31 92  
Tinglysningsbogsopl. kun tlf. (02) 86 33 99 mell. kl. 9-12  
Fogedretten: Hovedgaden 20, 2. 2970 Hørsholm  
tlf. (02) 86 39 74
- 15. Civilretten i Hillerød**  
Tingsted: Hillerød (torsdag kl. 10): Allerød, Farum, Hillerød, Skævinge og Slangerup kommuner. Slotsgade 35, 3400 Hillerød  
Dommer: N. J. Feilberg Jørgensen  
Tlf. (03) 26 98 00  
Tlf. tingbogsoplysninger 9-12: (03) 26 36 66  
Kriminalretten i Hillerød (samme område som civil.)  
Torvet 3-5, 3400 Hillerød  
Dommer: Lis Lauritzen  
Tlf. (03) 26 98 00

Nr.

- 16. Retten i Helsingør**  
Tingsted: Helsingør. (Tirsdag kl. 10): Græsted-Gilleleje og Helsingør kommuner.  
Vestergade 2, 3200 Helsingør  
Dommer Nils Harild, tlf. (03) 29 40 44  
Dommerkontoret åbent daglig 9-15 også for salg af stempelmærker  
tinglysningen åben for ekspeditioner daglig 9-13, tingbogsoplysninger daglig 9-12, tlf. (03) 29 43 02
- 17. Retten i Frederikssund**  
Hovedtingsted: Frederikssund. (Tirsdag kl. 10). Frederikssund, Jægerspris, Skibby, Stenløse og Ølstykke kommuner.  
Bitingsted: Frederiksværk. (Fredag kl. 11): Frederiksværk og Hundested kommuner.  
Torvet 5, 3600 Frederikssund  
Civildommerkontoret åbent fra 9-13: Dommer Ole Bohr, tlf. (03) 31 51 00, tinglysningskontoret åbent fra 9-13, tlf. (03) 31 13 40, fogedret 31 10 40.  
Kriminaldommerkontoret, åbent fra 9-13: Dommer N. K. Zinck, tlf. (03) 31 51 00, skifteret tlf. 31 17 30  
Afdelingskontor i Frederiksværk åbent: Mandag-fredag kl. 9-16.  
Palæet, torvet, 3300 Frederiksværk, tlf. (03) 12 13 00, tinglysningskontoret, tlf. (03) 12 12 99
- 18. Roskilde byret**  
Tingsted: Roskilde. (Onsdag kl. 10): Roskilde kommune med undtagelse af de tidligere Himmelev og Roskilde Vor Frue kommuner, den vestlige del af Fløng sogn i den tidligere Hvedstrup-Fløng kommune, Vindinge sogn i den tidligere Reerslev-Vindinge kommune og Svogerslev sogn i den tidligere Kornerup-Svogerslev kommune. Området svarer til det hidtidige område for Roskilde byret bortset fra den del, der hører under Høje-Tåstrup kommune.  
Støden 18, 4000 Roskilde. Tingsted, Jernbanegade 21, 4000 Roskilde  
Dommer: Ove Kjær, tlf. (03) 35 12 51
- 19. Roskilde herredsret**  
Tingsted: Roskilde. (Torsdag kl. 10): Bramsnæs, Greve, Gundøse, Hvalsø, Lejre, Ramøse og Solrød kommuner samt Roskilde kommune bortset fra den del, der hører under Roskilde byret.  
Helligkorsvej 7, 4000 Roskilde  
Tinglysningskontor: Helligkorsvej 7, tlf. (03) 36 50 00  
Civildommer: Otto Narring. Kriminaldommer: Fred Nordkild, tlf. (03) 35 77 66

55\*

Nr.

**20. Retten i Køge**

Tingsted: Køge. (Torsdag kl. 10):  
Køge, Skovbo og Vallø kommuner.  
Niels Juelsgade 6, 4600 Køge  
Dommer: Ancher Arnriss  
tlf. (03) 65 10 68  
Tinglysning: tlf. (03) 65 45 35

**21. Retten i Nykøbing Sjælland**

Tingsted: Nykøbing Sjælland (Fredag kl. 10.) Dragsholm, Nykøbing-Rørvig og Trundholm kommuner.  
Jernbanevej 1, 4500 Nykøbing S  
Dommer: Karen E. Hanssing, tlf. (03) 41 09 50  
Tingbogsoplysninger: tlf. 41 01 81

**22. Retten i Holbæk**

Tingsted: Holbæk (Torsdag kl. 10).  
Holbæk, Jernløse, Svinninge, Tornved og Tølløse kommuner.  
Civildommerkontor:  
Sofievej 4, 4300 Holbæk  
Civildommer: Bjarne Jensen, tlf. (03) 43 42 11  
Kriminal- og skifteretskontor:  
Smedelundsvej 9, 4300 Holbæk  
Kriminaldommer: Bent Schønning  
tlf. (03) 43 46 36

**23. Retten i Kalundborg**

Tingsted: Kalundborg. (Fredag kl. 10.) Bjergsted, Hvidebæk og Kalundborg kommuner.  
Lindegade 5, 4400 Kalundborg.  
Dommer: Helge Petersen, 4400 Kalundborg, tlf. (03) 51 27 90  
Tingbogsoplysning: tlf. (03) 51 41 52 kun kl. 9-12

**24. Retten i Slagelse.**

Hovedtingsted: Slagelse. (Tirsdag kl. 10.) Hashøj og Slagelse kommuner.  
Bitingsted: Høng. (1. og 3. onsdag i måneden kl. 10.) Høng og Gørlev kommuner.  
Bitingsted: Fuglebjerg. (2. og 4. onsdag i måneden kl. 10.) Fuglebjerg kommune.  
Tinglysningskontoret mandag-fredag 9-13, lørdag lukket. Slotsgade 53, 4200 Slagelse. Dommer: M. Vinde, tlf. (03) 52 16 60

**25. Retten i Korsør**

Hovedtingsted: Korsør. (Tirsdag kl. 10.) Korsør kommune.  
Bitingsted: Skælskør. Fredag kl. 10.) Skælskør kommune.  
Kirkepladsen 14, 4220 Korsør.  
Dommer: Erik B. Zieler, tlf. (03) 57 00 08.

**26. Retten i Sorø**

Tingsted: Sorø. (Torsdag kl. 10.) Dianalund, Sorø og Stenlille kommuner.  
Hauchsvej 4, 4180 Sorø  
Dommer: J. V. Høyer, tlf. (03) 63 00 20 og 63 13 20.

Nr.

**27. Retten i Ringsted**

Hovedtingsted: Ringsted. (Onsdag kl. 10.) Ringsted kommune.  
Bitingsted: Haslev. (Tirsdag kl. 10.) Haslev kommune.  
Bøllingsvej 8, 4100 Ringsted.  
Dommer: H. Kongsfeldt, tlf. (03) 61 22 66.

**28. Retten i St.-Heddinge**

Hovedtingsted: St.-Heddinge. (Tirsdag kl. 10.) Stevns kommune.  
Bitingsted: Fakse. (Torsdag kl. 10.) Fakse og Rønnede kommuner.  
Østergade 3, 4660 Store Heddinge  
Dommer: Kurt R. Andersen, tlf. (03) 70 20 73

**29. Civilretten i Næstved**

Skomagerrækken 3, 4700 Næstved.  
Tlf. (03) 72 06 62. Hovedtingsted:  
Næstved. (Torsdag kl. 10.) Fladså Holmegaard, Næstved og Suså kommuner.  
Bitingsted: Præstø. (2. og 4. onsdag i måneden kl. 10. Afdelingskontor i Præstø åbent: Mandag kl. 9-12.) Præstø kommune.  
Civildommer: Vakant.  
Kriminal- og skifteretten i Næstved  
Axeltorv 2, II., 4700 Næstved  
Tlf. (03) 73 11 10  
Kriminaldommer: E. B. Neergaard

**30. Retten i Vordingborg.**

Hovedtingsted: Vordingborg. (Tirsdag kl. 10.) Langebæk og Vordingborg kommuner.  
Bitingsted: Stege. (Torsdag kl. 10.) Møn kommune.  
Kirketorvet 16, 4760 Vordingborg  
Dommer: B. Skade, tlf. (03) 77 00 58 og 77 14 58  
Tinglysningskontoret: 9-12, tlf. (03) 77 37 80 og 77 37 81

**31. Retten i Nykøbing Falster**

Hovedtingsted: Nykøbing Falster. (Torsdag kl. 10.) Nykøbing Falster, Nørre-Alslev og Sydfalster kommuner.  
Bitingsted: Stubbekøbing. (1. og 3. tirsdag i måneden kl. 10. Afdelingskontor i Stubbekøbing åbent: Mandag-fredag kl. 9-15) Stubbekøbing kommune.  
Bitingsted: Nysted. (1. fredag i måneden kl. 10.) Nysted kommune.  
Skolegade 24, 4800 Nykøbing F  
Dommer: Knud Wegener Kofoed  
tlf. (03) 85 02 22, 85 21 38 og Stubbekøbing tlf. (03) 84 12 15



Nr.

**32. Retten i Maribo**

Hovedtingsted: Maribo. (Tirsdag kl. 10.) Maribo kommune.  
 Bitingsted: Rødby. (Torsdag kl. 10.) Holeby og Rødby kommuner.  
 Bitingsted: Saksøbing. (Onsdag kl. 10.) Saksøbing kommune.  
 Dommer: A. Hillerup, Oreby pr. Saksøbing, tlf. (03) 88 18 33. Privat tlf. (03) 89 41 26

**33. Retten i Nakskov**

Tingsted: Nakskov. (Onsdag kl. 10.) Højreby, Nakskov, Ravnsborg og Rudbjerg kommuner.  
 Nybrogade 5, 4900 Nakskov  
 Dommer: K. G. Larsen, tlf. (03) 92 12 00

**34. Retten i Rønne**

Hovedtingsted: Rønne. (Tirsdag kl. 10.) Alinge-Gudhjem, Hasle, Rønne og Aakirkeby kommuner.  
 Bitingsted: Nexø. (1. onsdag i måneden kl. 10.) Nexø kommune og Christiansø.  
 Damgade 4A, 3700 Rønne  
 Dommer: Mogens Lorentzen, tlf. (03) 95 01 45  
 Tinglysningssafd.: (03) 95 05 19 (tingbogsopl. mell. 9-12).

**35. Odense By- og Herredsret**

Retspræsident: Eli Caspersen  
 Område: Bogense, Langeskov, Munkebo, Odense, Otterup Sønder-  
 sø, Tommerup, Vissenbjerg og Arsl-  
 lev kommuner

**Rettens 1.-9. afdeling samt Skifteret:**

Domhuset, Albanigade 28,  
 5000 Odense, Postboks 350,  
 5100 Odense, tlf. (09) 11 47 12

**Tinglysningssafdeling og  
 Fogedafdeling:**

»Tigergården«, Thomas B. Thriges-  
 gade 36, 4. sal, 5000 Odense  
 tlf. (09) 12 58 00

**Ekspeditionstider:**

Tinglysningen: mandag til fredag  
 Eftersyn af tingbøger kl. 9-13,  
 Telefoniske tingbogsoplysninger  
 kun på tlf. (09) 14 18 00 og kun  
 mandag-fredag kl. 9-12

**Fogedafdelingen:**  
 Mandag-fredag kl. 9-16

**36. Retten i Nyborg**

Hovedtingsted: Nyborg. (Fredag kl. 10.) Nyborg Ullerslev og Ørbæk kommuner, Torvet 6, 5800 Nyborg.  
 Åbent: Mandag-fredag 8-12 og 13-16. Bitingsted: Kerteminde. (Onsdag kl. 10.) Kerteminde kommune. Afdelingskontor i Kerteminde åbent: Mandag-fredag kl. 10-14, Langgade 11, Kerteminde  
 Dommer: J. G. Josefsen, tlf. (09) 31 00 18 og (09) 31 09 01

Nr.

**37. Svendborg byret**

Tingsted: Svendborg. (Tirsdag kl. 10.) Svendborg kommune.  
 Tinghusgade 43, 5700 Svendborg  
 Dommer: Fl. de Fine Licht, tlf. (09) 21 52 22  
 Tinglysningsskontoret: Vestergade 24, tlf. (09) 21 15 12

**38. Svendborg herredsret**

Hovedtingsted: Svendborg. (Torsdag kl. 10.) Egebjerg, Gudme og Ryslinge kommuner.  
 Bitingsted: Ringe. (2. og 4. onsdag i måneden kl. 10.) Ringe kommune.  
 Egensevej 15, 5700 Svendborg  
 Dommer: Jul. Paulsen, tlf. (09) 21 16 93 og for telefoniske tingbogsoplysninger 21 11 94 (kun 9-12)

**39. Retten i Rudkøbing**

Hovedtingsted: Rudkøbing. (Tirsdag kl. 10.) Rudkøbing, Sydlangeland og Tranekær kommuner.  
 Bitingsted: Ærøskøbing. (Onsdag kl. 10,15.) Marstal og Ærøskøbing kommuner. Afdelingskontor i Ærøskøbing åbent: Mandag-fredag kl. 8,30-15,30.  
 Brogade 3, 5900 Rudkøbing  
 Dommer: L. Hulsrøj, tlf. (09) 51 10 77 og (09) 51 16 77

**40. Retten i Faaborg**

Tingsted: Faaborg. (Tirsdag kl. 10.) Broby og Faaborg kommuner.  
 Østerbrogade 48, 5000 Faaborg  
 Dommer: Ole Mitens, tlf. (09) 61 12 59

**41. Retten i Assens**

Tingsted: Assens. (Torsdag kl. 9,30.) Assens, Glamsbjerg, Haarby og Aarup kommuner.  
 Toftvej 31, 5610 Assens  
 Dommer: Olav Hansen  
 Tlf. (09) 71 10 20

**42. Retten i Middelfart**

Tinghuset, Algade 6  
 Tingsted: Middelfart. (Tirsdag kl. 10.) Ejby, Middelfart og Nørre-Åby kommuner.  
 Dommer: H. P. Pedersen, tlf. (09) 41 00 57

**43. Retten i Haderslev**

Tingsted: Haderslev. (Onsdag kl. 10.) Christiansfeld, Haderslev og Vojens kommuner.  
 Gammelting 2, 6100 Haderslev  
 Dommere: Ellehauge Hansen, (borgerlige sager) tlf. (04) 52 38 02.  
 E. Stamm (straffesager)  
 Gammelting 1, 6100 Haderslev  
 tlf. (04) 52 24 02

**44. Retten i Rødding**

Hovedtingsted: Rødding. (Torsdag kl. 10.) Gram og Rødding kommuner.  
 Biting: Toftlund. (Fredag kl. 10.) Nørre-Rangstrup kommune. Afde-

- Nr.**  
 lingskontor i Toftlund åbent: Onsdag kl. 9—12.  
 Tingvej 2, 6630 Rødding  
 Dommer: P. Ahlmark, tlf. (04) 84 13 32, privat (04) 84 15 34
- 45. Retten Aabenraa**  
 Tingsted: Aabenraa. (Torsdag kl. 10.) Rødekro og Aabenraa kommuner.  
 Haderslevvej 1, 6200 Aabenraa  
 Dommer: Per Malchau  
 Tlf. (04) 62 22 72, kontortid: 9—16, lørdag lukket, Tinglysningskontoret tlf. (04) 62 23 61, kontortid: 9—16 lørdag lukket
- 46. Retten Graasten**  
 Tingsted: Graasten. (Tirsdag kl. 10,30.) Bov, Graasten og Lundtoft kommuner.  
 Jernbanegade 12, 6300 Graasten  
 Dommer: J. W. Levinsen, tlf. (04) 65 10 21, 65 10 22 samt tinglysningskontoret (04) 65 17 85, privat (04) 65 10 33.
- 47. Retterne i Sønderborg**  
 Område: Augustenborg, Broager, Nordborg, Sundved, Sydals og Sønderborg kommuner  
 Civilret:  
 Kongevej 41, 6400 Sønderborg  
 Civildommer S. Heurlin  
 Ordinær retsdag fredag kl. 9,15  
 Kontortid mandag til fredag kl. 9-16  
 tlf. (04) 42 41 21  
 Kriminal- og skifteret:  
 Kongevej 41, 6400 Sønderborg  
 Kriminaldommer:  
 Kontortid mandag til fredag kl. 9-16  
 tlf. (04) 42 41 21
- 48. Retten i Tønder**  
 Nørregade 31, 1. sal  
 Rådhuset, Løgumkloster  
 Hovedtingsted: Tønder. (Tirsdag kl. 10.) Bredebro, Højer, Skærbæk, Tinglev og Tønder kommuner.  
 Bitingsted: Løgumkloster. (1. og 3. onsdag i måneden kl. 10. Løgumkloster kommune.  
 Dommer: S. A. Koustrup, tlf. (04) 72 22 05  
 tinglysningskontor tlf. (04) 72 26 61
- 49. Retten i Ribe**  
 Tingsted: Ribe. (Onsdag kl. 10.) Bramminge og Ribe kommuner.  
 Nikolajgade 15, 6700 Ribe  
 Dommer: Peter Dam, tlf. (05) 42 10 55
- 50. Retten i Holsted**  
 Tingsted: Holsted. (Fredag kl. 10.) Brørup, Holsted og Vejen kommuner.  
 Vestergade 9, 6670 Holsted  
 Dommer: Sven Herreborg Thomsen, tlf. (05) 39 23 88
- Nr.**  
**51. Esbjerg**  
 (Esbjerg og Fanø kommuner)  
 A. Retslokaler: for alle afdelinger - Skolegade 33, Esbjerg  
 B. Kontorer:  
 Ekspeditionstid kl. 8,30—15,30)  
**1. afdeling:**  
 (straffesager og skiftesager)  
 Dommer: Terkel Svendsen  
 Straffesager: Skolegade 33, Esbjerg, (05) 12 50 99 og (05) 13 00 70  
 Skiftesager: Danmarksgade 38, Esbjerg (05) 13 42 33 og (05) 12 52 30  
**2. afdeling:**  
 boligretssager, faderskabssager, ægteskabsager, politisager og fogsager)  
 Dommer: Tage Hansen, Havnegade 45, Esbjerg (05) 13 59 00  
**3. afdeling:**  
 (civilsager, søforklaringer, notarialforretninger, tinglysning)  
 Dommer: H. Helnet Knudsen, privat (05) 12 05 02  
 Kirkegade 1, Esbjerg, tlf. (05) 12 95 55 og (05) 12 98 89  
 Tinglysningskontoret (kontortid 11-15) (05) 12 19 33
- 52. Retten i Varde**  
 Tingsted: Varde. (Onsdag kl. 10.) Blåbjerg, Blåvandshuk, Helle, Varde og Ølgod kommuner.  
 Frisvadvej 3, 6800 Varde  
 Dommer: Poul Buch, tlf. (05) 22 03 99  
 Tinglysningsafd. tlf. (05) 22 04 42  
 Telefoniske tingbogsoplysninger kl. 9—12.  
 Fogedkontoret tlf. (05) 22 04 13
- 53. Retten i Grindsted**  
 Hovedtingsted: Grindsted. (Tirsdag kl. 10.) Billund og Grindsted kommuner.  
 Bitingsted: Give. (1. og 3. torsdag i måneden kl. 10.) Give kommune.  
 Morsbøvej 2-4, 7200 Grindsted  
 Dommer: Einar Røjskjær  
 tlf. (05) 32 07 77
- 54. Vejle by- og herredsret**  
 Tingsted: Vejle  
 Område: Egtved, Jelling og Vejle kommuner  
 Kriminalret (herunder skifteret)  
 Vedelsgade 1, 7100 Vejle  
 tlf. (05) 82 13 22  
 Dommer: Uno Valbak  
 Civilret (herunder tinglysning, fogedret og notarialvæsen)  
 Tingtid: onsdag kl. 10.  
 Vedelsgade 1, 7100 Vejle  
 tlf. (05) 82 78 33  
 Dommer: Jørgen Bruun  
 Tinglysningskontoret: tlf. (05) 82 80 66

- Nr. 55. Kolding by- og herredsret**  
 Domhuset, 6000 Kolding  
 Tingsted: Kolding. (Tirsdag kl. 10.)  
 Kolding, Lunderskov og Vamdrup kommuner  
 Tlf. (05) 52 28 00  
 Kriminaldommer: Jens Koch  
 Civildommer: G. O. Bruun
- 56. Retten i Fredericia**  
 Børkop og Fredericia kommuner  
 Civilretten (onsdag kl. 9.30)  
 Bülows Plads, 7000 Fredericia  
 Dommer: O. Valentiner-Branth  
 Tlf. (05) 92 34 99  
 Kriminal- og skifteretten  
 Vendersgade 26, 7000 Fredericia  
 Dommer: Ole Jensen  
 Tlf. (05) 92 34 99
- 57. Horsens by- og herredsret**  
 Tlf. (05) 62 13 00  
 Tingsted: Horsens. (2. afdeling:  
 Torsdag kl. 10. 3. afdeling: Tirsdag kl. 10.)  
 Gedved, Hedensted, Horsens og Juelsminde kommuner  
 1. afdeling:  
 Rådhusgade 3, 8700 Horsens  
 Dommer: Hilmar Nielsen, tlf. (05) 62 13 00  
 2. afdeling:  
 Rådhusgade 5, 8700 Horsens  
 Dommer: Borge Nøhr, tlf. (05) 62 13 00  
 3. afdeling:  
 Rådhusgade 5, 8700 Horsens  
 Dommer: Erik Thomsen, tlf. (05) 62 13 00
- 58. Retten i Brædstrup**  
 Tingsted: Brædstrup. (Onsdag kl. 10.)  
 Brædstrup, Nørre-Snede og Terring-Uldum kommuner.  
 Tlf. (05) 75 18 11. tinglysningskontoret (05) 75 13 65 (oplysninger kl. 9,00—12,00)  
 Warthoesvej 2, 8740 Brædstrup  
 Dommer J. J. H. Bek, tlf. (05) 75 18 11
- 59. Herning by- og herredsret**  
 Hovedtingsted: Herning. (2. afdeling: 1. og 3. onsdag 1 måneden kl. 10, 3. afdeling: Tirsdag kl. 10.)  
 Aulum-Haderup, Brande, Herning, Ikast, Trehøje og Aaskov kommuner.  
 Bitingsted: Ikast. (2. afdeling: 2. torsdag 1 måneden kl. 10, 3. afdeling: 1. og 3. torsdag 1 måneden kl. 10.)  
 Ikast kommune.  
 Nørregade 1, 7400 Herning  
 Dommer 1. afdeling: J. Olsen, tlf. (07) 12 65 88  
 Dommer 2. afdeling: Chr. E. Andersen, tlf. (07) 12 65 88  
 Dommer 3. afdeling: M. Hastrup, tlf. (07) 22 19 00  
 Tingl. (07) 12 10 99
- Nr. 60. Retten i Ringkøbing**  
 Tingsted: Ringkøbing. (Onsdag kl. 10.)  
 Holmsland, Ringkøbing og Ulfborg-Vemb kommuner.  
 Kongevejen 10, 6950 Ringkøbing  
 Dommer: S. A. O. Christensen, tlf. (07) 32 14 11
- 61. Retten i Skjern**  
 Tingsted: Skjern. (Torsdag kl. 10.)  
 Egvad, Skjern og Videbæk kommuner.  
 Bredgade 34, 6900 Skjern  
 Dommer: St. Unmack Larsen, tlf. (07) 35 14 33
- 62. Retten i Holstebro**  
 Tingsted: Holstebro. (Fredag kl. 10.)  
 Holstebro kommune.  
 Stationsvej 2A, 7500 Holstebro  
 Dommer: T. M. Møller Nielsen  
 tlf. (07) 42 33 88  
 tinglysningsafd. tlf. (07) 42 66 88
- 63. Retten i Struer**  
 Tingsted: Struer. (Torsdag kl. 10.)  
 Struer, Thyholm og Vinderup kommuner.  
 Søndergade 4, 1., 7600 Struer  
 Dommer: K. Lind, tlf. (07) 85 08 88
- 64. Retten i Lemvig**  
 Tingsted: Lemvig. (Onsdag kl. 10.)  
 Lemvig og Thyborøn-Harboøre kommuner.  
 Østerbrogade 35B, 7820 Lemvig  
 Dommer: Alexander Kristensen, tlf. (07) 82 14 77
- 65. Århus by- og herredsret**  
 Hovedtingsted: Århus. Galten, Hinnerup og Århus kommuner.  
 Bitingsted: Hornslet. Rosenholm og Rønde kommuner.  
 Tinghuset, Vester Allé 10, 8000 Århus C, tlf. (06) 12 20 77  
 Retspræsident: A. Grathe  
 Skifteafdeling: Sct. Clemensstræde 9, 8000 Århus C, tlf. (06) 13 35 22  
 Tinglysningsafdeling: Klostertorvet 6, 8000 Århus C, tlf. (06) 12 06 00  
 Fogedafdeling: Klostertorvet 6, 8000 Århus C, tlf. (06) 13 43 66
- 66. Retten i Skanderborg**  
 Hovedtingsted: Skanderborg. (Onsdag kl. 10.)  
 Hørning, Ry og Skanderborg kommuner.  
 Bitingsted: Odder. (Tirsdag kl. 10.)  
 Odder kommune.  
 Bitingsted: Tranebjerg. 2. og 4. fre 1 måneden kl. 13.30.)  
 Samso kommune. Afdelingskontor i Tranebjerg åbent: Mandag—fredag kl. 9—12 og 13—10.  
 Adelgade 70, 8660 Skanderborg  
 Dommer: A. F. Holm, tlf. (06) 52 13 44

- Nr. 67. Retten i Silkeborg**  
 Hovedtingsted: Søndergade 45, 8600 Silkeborg, tlf. (06) 82 38 22. (Tirsdag kl. 10.) Gjern, Silkeborg og Them kommuner.  
 Bitingsted: Hammel. 1. og 3. torsdag i måneden kl. 10.) Hammel kommune.  
 Dommer: S. E. Holmkær  
 Dommerkontoret tlf. (06) 82 38 22  
 Tinglysningsafd.: tlf. (06) 82 52 55  
 telefoniske tingbogsoplysninger 9-12
- 68. Retten i Grenå**  
 Hovedtingsted: Grenå, Østergade 30 (Onsdag kl. 10.) Grenå og Nørre Djurs kommuner. Kontoret åbent mandag-fredag kl. 9-15  
 Bitingsted: Ebeltoft, Strandvejen 19 (Fredag kl. 10 undtagen den 1. fredag i måneden) Ebeltoft kommune.  
 Afdelingskontor i Ebeltoft åbent: Mandag-fredag kl. 9-15.  
 Bitingsted: Kolind. (1. fredag i måneden.) Midt-Djurs kommune.  
 Dommer: P. Schou, tlf. (06) 32 02 77.  
 Ebeltoft (06) 34 15 99  
 Tingbogsoplysninger kl. 9-12, tlf. henholdsvis (06) 32 02 07 og (06) 34 10 12
- 69. Randers byret**  
 Tingsted: Randers. (Fredag kl. 10.) Den tidligere Øster Velling-Helstrup-Grensten kommune og Langå og Torup sogne i Langå-Torup-Sdr. Vinge kommune, der ved kommunesammenlægningen er indgået i Langå kommune, samt den tidligere Randers købstadskommune og de tidligere Dronningborg, Hornbæk-Tånum, Kristrup og Vorup kommuner, der ved kommunesammenlægningen er indgået i Randers kommune.  
 Civildommer: P. Hallenberg Kirkegade 2, 8900 Randers, tlf. (06) 42 317 99, tinglysning, Sandgade 12, 8900 Randers, tlf. (06) 43 70 00.  
 Kriminaldommer: Christlan Jensen, Aarhusvej 13, 8900 Randers, tlf. (06) 42 33 99
- 69 a. Randers herredsret.**  
 Tingsted: Randers. (Torsdag kl. 10.) Hadsten, Rougsø og Sønderhald kommuner samt Langå og Randers kommuner bortset fra de dele af disse to kommuner, der hører under Randers byret.  
 Tøjhusavevej 2, 8900 Randers  
 Dommer: A. Holck Christiansen tlf. (06) 42 91 39, 42 09 35 og 42 95 11  
 Tinglysningsafdeling Sandgade 12, 1. sal, tlf. (06) 43 70 00.
- 70. Retten i Mariager**  
 Tingsted: Mariager. (Onsdag kl. 10.)

- Nr. Mariager, Nørhald og Purhus kommu-  
 nener.**  
 Klosteret, 9550 Mariager  
 Dommer: Ebbe Nielsen, tlf. (08) 54 10 22. Tinglysning (08) 54 15 33
- 71. Viborg by- og herredsret, civil-  
 retten**  
 Tingsted: Viborg. (Onsdag kl. 10.) Fjends, Møldrups, Tjele og Viborg kommuner.  
 Sct. Mathiasgade 19, 8800 Viborg  
 Dommer: H. Grundtvig, tlf. (06) 62 60 88  
 Tinglysning (06) 61 01 51 f.s.v. ang. Viborg by, Asmind, Tapdrup, Almind og Lysgård sogne.  
 Tinglysning (06) 62 58 75 f.s.v. ang. øvrige Retskredsområde.
- 72. Retten i Kjellerup**  
 Tingsted: Kjellerup. (Fredag kl. 10.) Bjerringbro, Hvorslev, Karup og Kjellerup kommuner.  
 Østergade 28, 8620 Kjellerup  
 Dommer: P. Bruun Nielsen, tlf. (06) 88 15 11. Tinglysning (06) 88 17 88
- 73. Retten i Skive**  
 Tingsted: Skive. (Fredag kl. 10.) Sallingsund, Skive, Spøttrup og Sundsøre kommuner.  
 Nordbanevej 15, 7800 Skive  
 Dommer: O. Østergaard-Nielsen, tlf. (07) 52 25 00
- 74. Retten i Nykøbing Mors**  
 Tingsted: Nykøbing Mors. (Fredag kl. 10.) Morsø kommune.  
 Nygade 6, 7900 Nykøbing Mors  
 Dommer: Ib Lind Larsen, tlf. (07) 72 17 22
- 75. Retten i Thisted**  
 Hovedtingsted: Thisted. (Tirsdag kl. 10.) Hansholm og Thisted kommuner.  
 Skovgade 30, 7700 Thisted  
 Dommer: Ester Søndergaard, tlf. (07) 92 36 22  
 Bitingsted: Vestervig. Bredgade 14, 7770 Vestervig, tlf. (07) 94 10 30.  
 Bitingsted: Vestervig. (Torsdag kl. 10.) Sydthy kommune.
- 76. Retten i Fjerritslev**  
 Hovedtingsted: Fjerritslev. (Fredag kl. 10.) Brovst og Fjerritslev kommuner.  
 Sandagervej 49, 9660 Fjerritslev  
 Bitingsted: Løgstør. (1. og 3. onsdag i måneden kl. 10.15.) Afdelingskontor i Løgstør åbent: Mandag-fredag kl. 9-16.  
 Dommer: T. Gelting, tlf. (08) 21 10 51 eller (08) 67 12 41 (afdelingskontoret i Løgstør)
- 77. Retten i Nibe**  
 Hovedtingsted: Nibe, Torvet (1. og 3. tirsdag i måneden kl. 10.15.) Nibe kommune

- Bitingsted: Aars, rådhuset (2. og 4. fredag i måneden kl. 10.15.) Farso og Aars kommuner  
Crydstedvej 10, 9240 Nibe  
Dommer: Ole Fog-Poulsen tlf. (08) 35 11 99
- 78. Aalborg by- og herredsret**  
Hals, Sejlflod, Støvring, Aabybro, og Aalborg kommuner  
Præsidentens kontor  
1. afd.: civile sager  
3. afd.: civile sager  
6. afd.: boligsager  
7. afd.: civile sager, søsager, statsadvokatsager, husdyrvoldgiftssager. Gammeltorv 6, 9000 Aalborg, tlf. (08) 12 71 11  
2. afd.: ægteskabssager  
8. afd.: politisager, faderskabssager. Nyhavnsgade 9, 9000 Aalborg, tlf. (00) 13 64 44  
4. og 5. afd.: kriminelte sager  
Gabelsgade 5, 9000 Aalborg, tlf. (08) 12 70 11  
Fogedafdelingen, Tinghusgade 3, 1, 9400 Nørresundby  
Tlf. (08) 17 55 11  
Skifteafdelingen, Tinghusgade 3, st., 9400 Nørresundby  
Tlf. (08) 17 15 11  
Tinglysningssafdelingen, Tinghuset, Gl. Torv 6, 9000 Aalborg  
Tlf. (08) 13 74 11  
Ekspeditionstid kl. 9-15  
Eftersyn af tingbøger kl. 9-13  
Telefoniske tingbogsopl. kl. 9-12:  
(08) 13 66 10 - områder nord for Limfjorden  
(08) 13 74 11 - Støvring kommune og de tidligere kommuner Nørholm, Sønderholm-Frejlev samt en del af Ø. Hornum: områder tidligere under Nibe ret.  
(08) 12 72 27 - Øvrige områder syd for Limfjorden: områder tidligere under Aalborg ret og Terndrup ret  
Afdelingen for notarialforretninger: Tinghuset, Gl. Torv 6, 9000 Aalborg. Tlf. (08) 13 74 11
- 79. Retten i Terndrup**  
Hovedtingsted: Terndrup. (Tirsdag kl. 10.) Arden og Skørping kommuner.  
Bitingsted: Hadsund. (1. og 3. fredag i måneden kl. 10.) Hadsund kommune.  
Hadsundvej 5, 9575 Terndrup  
Dommer: C. P. Schlierbeck, tlf. (08) 33 53 00
- 80. Retten i Hobro**  
Hovedtingsted: Hobro. (Torsdag kl. 10.) Hobro og Nørager kommuner.
- Bitingsted: Aalestrup. (2. og 4. tirsdag i måneden kl. 11.) Aalestrup kommune.  
Adeigade 73, 9500 Hobro  
Dommer: Vakant, tlf. (08) 52 32 22
- 81. Retten i Sæby**  
Hovedtingsted: Algade 14, 9300 Sæby. (Torsdag kl. 10.) Sæby kommune.  
Bitingsted: Dronninglund. (1. og 3. onsdag i måneden kl. 10.) Dronninglund kommune.  
Dommer: Friis-Jensen, tlf. (08) 46 13 00  
Dommerkontoret er belliggende Barbrasallé 2 A, 9300 Sæby  
Retten holdes på tinghuset, Algade 14, Sæby
- 82. Retten i Frederikshavn**  
Hovedtingsted: Frederikshavn. (Onsdag kl. 10.) Frederikshavn kommune.  
Bitingsted: Skagen. (2. og 4. mandag kl. 10.) Skagen kommune, Afdelingkontor i Skagen åbent: Mandag-fredag kl. 10-16.  
Bitingsted: Byrum. (1. fredag i måneden kl. 16.) Læsø kommune.  
Storegade 5, 9900 Frederikshavn  
Civildommer: Sv. Nielsen, tlf. Frederikshavn (08) 42 05 44; Skagen (08) 44 10 50; Byrum (08) 49 10 67  
Kriminaldommer: Tage Jensen tlf. Frederikshavn (08) 42 20 31 og 42 24 66, Skagen (08) 44 10 50, (08) Byrum (08) 49 10 87
- 83. Retten i Hjørring**  
Tingsted: Hjørring. (Torsdag kl. 10.) Hirtshals, Hjørring, Løkken-Vrå og Sindal kommuner.  
Civilretten: Amtmandstøften 1, 9800 Hjørring.  
Civildommer: H. Ringberg. Tlf. (08) 92 38 55  
Kriminal- og skifteretten: Jernbanegade 12, 9800 Hjørring  
Kriminaldommer: I. V. Kersting Tlf. (08) 92 56 77
- 84. Retten i Brønderslev**  
Hovedtingsted: Brønderslev. (Tirsdag kl. 10.) Brønderslev kommune.  
Bitingsted: Pandrup. (1. og 3. onsdag i måneden kl. 10.) Pandrup kommune.  
Bredgade 17A, 9700 Brønderslev  
Dommer: P. Holm-Christiansen, tlf. (08) 82 03 88, 82 15 08 (privat).  
Kontortid: Brønderslev kl. 9-16, lørdag lukket. Kontortid: Tinglysningsskontoret 10-12, 14-16.  
Tlf. 82 02 05

## Amtsskatteråd.

**København amts vestre og Bornholms amtsskatteræds**

(Skatterådene for Ballerup, Glostrup, Høje-Tåstrup og Bornholms skattekrede.)  
Cand. agro. Olav Møller-Larsen, Rødkælkevej 34, 2630 Tåstrup.

**København amts østre amtsskatteræds**

(Skatterådene for Amager, Hvidovre-Rødovre, Gentofte, Gladsaxe-Herlev og Lyngby-Søllerød skattekrede.)

Formand:  
Distriktsoldchef F. Dahl Nielsen, Fortgård Allé 22, 2770 Kastrup. Tlf. (01) 50 53 98.

**Frederiksborg amtsskatteræds**

(Skatterådene for Birkerød, Fredensborg, Frederikssund, Helsingør og Hillerød skattekrede.)

Formand:  
J. Hartvig Pedersen, Magnollavej 17, 3630 Jægerspris.

**Roskilde amtsskatteræds**

(Skatterådene for Greve, Køge og Roskilde skattekrede.)

Formand:  
Gårdejer Erik Petersen, Algade 49, 3. sal, 4000 Roskilde.

**Vestsjællands amtsskatteræds**

(Skatterådene for Holbæk, Kalundborg, Ringsted og Slagelse skattekrede.)

Formand:  
Vakant.

**Storstrøms amtsskatteræds**

(Skatterådene for Guldborgsund, Næstved, Vestlolland og Vordingborg skattekrede.)

Formand:  
Carl Petersen, Vinkelvej 44, 1. tv., 4760 Vordingborg.

**Fyns amtsskatteræds**

(Skatterådene for Nordfyns, Odense, Svendborg, Sydfyns og Vestfyns skattekrede.)

Formand: Kasserer Børge Pedersen, Odense. Vindsvej 9, 5000 Odense.

**Amtsskatterådet for Sønderjyllands amtsskatteræds**

(Skatterådene for Haderslev, Sønderborg, Tønder og Abenrå skattekrede.)

Formand: Svend Lyck, Dyrhave, Aabenraa. (Skatterådene for Esbjerg, Ribe og Varde skattekrede.)

**Ribe amtsskatteræds**

Formand:  
Fhv. folketingsmand, skatterådsformd. Hans Lund, Rahbeks Allé 19, 6650 Brørup, tlf. (05) 38 10 55.

**Vejle amtsskatteræds**

(Skatterådene for Bjerre, Fredericia, Give, Horsens, Kolding og Vejle skattekrede.)

Formand:  
Skatterådsformand, postbudfmd. Bent Christensen, Signesvej 3, 7100 Vejle.

**Ringkøbing amtsskatteræds**

(Skatterådene for Herning, Holstebro, Ringkøbing og Skjern skattekrede.)

Formand:  
Gårdejer Aksel Kolby, Stadil, 6980 Tilm.

**Århus amtsskatteræds**

(Skatterådene for Grenå, Randers, Rougsø, Silkeborg, Skanderborg og Århus skattekrede.)

Formand:  
Skatterådsformand Jens Hansen Grenåvej 23, 82000 Århus N, tlf. (06) 16 75 09.

**Viborg amtsskatteræds**

(Skatterådene for Bjerringbro, Skive, Viborg og Vilsund skattekrede.)

Formand:  
Gårdejer Svend Roesen Madsen, »Vrågården«, 7861 Balling. Tlf. (07) 56 40 47.

**Nordjyllands amtsskatteræds**

(Skatterådene for Aggersund, Brønderslev, Frederikshavn, Hjørring, Hobro og Ålborg skattekrede.)

Formand:  
Fiskeauktionsmester Roland Poulsen, 9300 Sæby.

## Skattekrede (skatteråd).

### København amtskommune

#### 1. AMAGER SKATTEKREDS

(Dragør og Tårnby)

##### Sekretariat:

Amager Landevej 61, 2770 Kastrup  
Tlf. (01) 50 22 12

##### Formand:

F. Dahl Nielsen, Distriktstoldchef  
Fortgård Allé 22, 2770 Kastrup  
Tlf. (01) 50 53 98

##### Medlemmer:

Max Sørensen, økonomidirektør,  
cand. polit. (næstformand)  
Wiedersvej 8, 2791 Dragør  
Tlf. (01) 53 11 41

Aage Schwarz, Lædervarerhandler,  
Sophus Falcks Alle 7, 2791 Dragør  
Tlf. (01) 53 09 60

Per Sørensen, kobbersmed  
Brændekildevej 9, 2770 Kastrup  
Tlf. (01) 51 47 14

Aksel Magne Høj, statseksam. ejdm.  
Kongelundsvej 297, 2770 Kastrup  
Tlf. (01) 50 21 63

#### 2. BALLERUP SKATTEKREDS

(Ballerup-Måløv, Værløse)

##### Sekretariat:

Bydammen 3, 2750 Ballerup  
Tlf. (02) 97 78 11 — (01) 97 77 99 — (02)  
97 72 59

##### Formand:

Gudrun Petersen, fru,  
Nyvej 55, 1., 2750 Ballerup  
Tlf. (02) 97 31 45

##### Medlemmer:

Jean Ferbing, afd.ingeniør, cand. po-  
lyt. (næstfmd.)

Søndersø Park 44, 3500 Værløse  
Tlf. (02) 48 07 28

Elli Rasmussen, bogholderske  
Marievej 63, 2740 Skovlunde  
Tlf. (02) 94 82 99

Helge Højstrup, ekspeditionssekretær  
Vesterbo 21, 3500 Værløse  
Tlf. (02) 48 17 28

John Sparresø, civilting.  
Langkær Vænge 5, 3500 Værløse  
Tlf. (02) 48 00 87

#### 3. GENTOFTE SKATTEKREDS

(Gentofte)

##### Sekretariat:

Rådhuset, 2920 Charlottenlund  
Tlf. (01) 63 21 21

##### Formand:

Ejnar Kryger, direktør  
Maglemosevej 8, 2920 Charlottenlund  
Tlf. (01) 43/HE. 58 10

##### Medlemmer:

Sigurd Haunsø, vicekontorchef (næst-  
fmd.), Sønderøvej 6, 2820 Gentofte  
Tlf. (01) 33/GE. 44 14

Poul Hansen, Assistent  
Lyngbyvej 341 A, 2820 Gentofte  
Tlf. (01) 33/GE 762

Allan Rise, direktør, cand. jur.  
Aurehøjvej 26 C  
Tlf. (01) 43/HE 97 15

Bent Christlansen, afdelingschef  
Ved Elitham 5, 2900 Hellerup  
Tlf. (01) 29 12 38

#### 4. GLADSAXE-HERLEV SKATTEKREDS

(Gladsaxe, Herlev)

##### Sekretariat:

Gladsaxe rådhus, 2800 Søborg  
Tlf. (01) 69 12 22

Kontoradresse (vedr. skatteydere bo-  
sat i Herlev kommune)  
Rådhuset, 2730 Herlev  
Tlf. (02) 94 06 33

##### Formand:

Kjeld Degenkoiv, fuldmægtig  
Granvej 8, 2880 Bagsværd  
Tlf. (01) 69 12 22

##### Medlemmer:

Knud O. Bendtsen, maskinarb. (næst-  
fmd.), Maj Alle 26, 2730 Herlev  
Tlf. 94 23 73

Johannes Skjøth, oberstløjtnant  
Havlykkevej 25, 2730 Herlev  
Tlf. 94 51 18

Phillip Lindegaard, fuldmægtig  
Rylevænget 33, 2880 Bagsværd  
Tlf. 98 17 20

Bent Bonnen Jørgensen, overlærer  
Vindebyvej 30, 2730 Herlev  
Tlf. 94 48 77

#### 5. GLOSTRUP SKATTEKREDS

(Brøndby, Glostrup, Ishøj, Vallens-  
bæk)

##### Sekretariat:

(Glostrup, Ishøj Vallensbæk)  
Glostrup rådhus, 2600 Glostrup  
Tlf. (02) 96 08 01

##### Sekretariat:

(Brøndby)  
Brøndby rådhus, Park alle 160  
2600 Glostrup  
Tlf. (02) 96 35 55

**Formand:**

Børge Jansbøl, forretningsfører  
Bogfinkevej 22, 2600 Glostrup

**Medlemmer:**

Holger Kjærboel, kriminalassistent  
(næstfmd.), Kirkebjerg Alle 57,  
2600 Glostrup.

Carl Knudsen, vicetoldinspektør  
Højstensbakken 6, 2650 Hvidovre

Kjeld Nielsen, trykkeriarb.  
Højkjær 20, 2610 Rødovre

Erik Thostrup, kommunalarb.  
Vestergårdsvej 85, 2600 Glostrup

## 6. HVIDOVRE-RØDOVRE SKATTEKREDS

Skatterådet for Hvidovre-Rødovre  
skattekreds,

Halmtorvet 20, 3., 1700 København V  
Tlf. (01) 22 17 77

**Formand:**

Martin Borck Frederiksen, viktualie-  
handler, Idrætsvej 39, 2650 Hvidovre  
Tlf. (01) 78 03 20

**Medlemmer:**

Vald. Hansen (næstfmd.) vejass.  
Hellbergvej 3, 2650 Hvidovre  
Tlf. (01) 78 19 47

Curt Eriksen, lagerarbejder  
Tavlekærsvej 40, 2650 Hvidovre  
Tlf. (01) 49 09 32

Leif Wollenberg, afd.leder  
Christiansdal 59, 2610 Rødovre  
Tlf. (01) 70 60 24

## 7. HØJE-TÅSTRUP SKATTEKREDS

(Albertslund, Høje-Tåstrup, Ledøje-  
Smørum)

**Sekretariat:**

Køgevej 101, 2630 Tåstrup  
Tlf. (02) 99 30 77

**Formand:**

Olav Møller-Larsen, cand. agro.  
Rødkælkevej 34, 2630 Taastrup  
Tlf. (02) 99 12 23

**Medlemmer:**

Hans E. Nielsen, ekspeditionssekretær  
(næstformand)  
Poppelhusene 103, 2600 Glostrup  
Tlf. (02) 45 81 06

Otto Mortensen, rådg.ing.  
Terrassegården, Høje-Tåstrupvej 3 L,  
2630 Tåstrup  
Tlf. (02) 99 16 08

Jørgen Harry Hedetoft Sørensen, for-  
pagter, Tingstedvej 3,  
2640 Hedehusene  
Tlf. (03) 16 05 20

Erik Svendsen, skolebetjent  
Mølleholmen 20, 2630 Tåstrup  
Tlf. (02) 99 78 01

## 8. LYNGBY-SØLLERØD SKATTEKREDS

(Lyngby-Taarbæk, Søllerød)

**Sekretariat:**

Toftbæksvej 12, 2800 Lyngby  
Tlf. (02) 87 30 00

Søllerød afd.:  
Rådhuset, 2840 Holte  
Tlf. (02) 42 15 15

**Formand:**

Ulrik Schou, ekspeditionssekretær  
Stevnsbovej 6, 2840 Holte  
Tlf. (02) 80 20 98

**Medlemmer:**

Kaj Kramer Mikkelsen, direktør, vi-  
ceborgmester  
Lyngby Torv 5, 2800 Kgs. Lyngby  
Tlf. (02) 87 16 62

Ove Larsen, fuldmægtig  
Mariehøjvej 42, 2850 Nærum  
Tlf. (02) 80 04 35

Kristian Nielsen, landsretssagfører  
Søllerød Terrasse 4, 2840 Holte  
Tlf. (02) 80 25 25

## Frederiksborg amtskommune

### 1. BIRKERØD SKATTEKREDS

(Birkerød, Farum, Hørsholm)

**Sekretariat:**

Amtsgården, Kongens Vænge  
3400 Hillerød  
Tlf. (03) 26 66 00

**Formand:**

Sv. Schmidt, disponent  
Hestetangsvej 65, 3520 Farum  
Tlf. (01) 95 00 68

**Medlemmer:**

Peder Bugge Christiansen, major  
(næstfmd.), Gl. Byvej 17,  
2970 Hørsholm  
Tlf. (02) 68 11 68

Poul Christiansen, kontorbestyrer  
Trekanten 16, 3460 Birkerød  
Tlf. (02) 81 08 81

Georg Nielsen, fotograf  
Fensmark Allé 25, 3520 Farum  
Tlf. (02) 95 09 18

Ellen Danstrup, oversætter  
Kammerrådensvej 25, 2970 Hørsholm  
Tlf. (02) 86 07 43

### 2. FREDERIKSSUND SKATTEKREDS

(Frederikssund, Frederiksværk, Hun-  
dested, Jægerspris, Skibby, Skævinge,  
Slangstrup, Stenløse, Ølstykke)



**Sekretariat:**

Kocksvej 7, 3600 Frederikssund  
Tlf. (03) 31 14 00\* & 31 12 12

**Formand:**

J. Hartvig Pedersen  
Magnoliavej 17, 3630 Jægerspris  
Tlf. (03) 33 11 27

**Medlemmer:**

C. O. Nielsen, major, (næstfmd.)  
Ventevej 22, 3600 Frederikssund  
Tlf. (03) 31 04 88

Arne Vanghøj, gårdejer  
Jørlunde, 3550 Slangerup  
Tlf. (03) 33 40 75

Birk Hansen, gårdejer  
St. Havelse, 3310 Ølsted  
Tlf. (03) 34 92 06

Henry Reno Stahrenberg, civilfor-  
svarsleder, Nørreparken 10,  
3600 Frederikssund. Tlf. (03) 31 10 50

**3. FREDENSBORG SKATTEKREDS**

(Fredensborg-Humlebæk, Græsted-  
Gilleleje, Helsingø, Karlebo)

**Sekretariat:**

Amtsgården, Kongens Vænge  
3400 Hillerød  
Tlf. (03) 26 66 00

**Formand:**

Åge Thomsen, forpagter  
Krogerup Avlsgård, 3050 Humlebæk  
(03) 19 03 37

**Medlemmer:**

Oskar Jensen, gårdejer (næstfmd.)  
Huseby, 3200 Helsingø  
(03) 11 20 49

Børge Petersen, togfører  
Vesterprisvej, 3200 Tisvilde  
(03) 30 74 69

Erik Olsen, karetmager  
Ida Tesdorpfvej 2 B  
3050 Humlebæk  
(03) 19 02 41

Bente Galberg  
Stationsvej 18 A, 2980 Kokkedal  
(01) 86 01 67

**1. HELSINGØR SKATTEKREDS**

(Helsingør)

**Sekretariat:**

»Lundegården«, Claessensvej 1,  
3000 Helsingør. Tlf. (03) 21 13 00

**Formand:**

Ove Rasmussen, maskinmester  
Gylfevej 6, 3000 Helsingør  
Tlf. (03) 21 56 06

**Medlemmer:**

Hugo Fokdal, blikkenslagermester  
(næstfmd.)  
Støberens Vænge 25, 3100 Humlebæk  
Tlf. (03) 20 00 58

H. N. Schmidt, politklass.  
Mimersvej 3, 3000 Helsingør  
Tlf. (03) 21 18 93

Elmar Christiansen, fagforeningskass.  
Montebello Alle 37, 3000 Helsingør  
Tlf. (03) 21 43 52

Holger Jensen, parcellist  
Borsholm Overdrev, 3000 Helsingør  
Tlf. (03) 24 00 74

**5. HILLERØD SKATTEKREDS**

(Allerød, Hillerød)

**Sekretariat:**

Hillerød Rådhus,  
Frederiksværksgade 39, 3400 Hillerød  
Tlf. (03) 26 42 00

**Formand:**

Knud Holm Tved,  
Adalen 25, 3400 Hillerød  
Tlf. (03) 26 13 83

**Medlemmer:**

Poul Jacobsen, insp., (næstfmd.)  
Bakkegade 30, 1., th., 3400 Hillerød  
Tlf. (03) 26 19 97

Palle Ulsted Andersen, repræsentant  
Elmevej 1, Gadevang 3400 Hillerød  
Tlf. (03) 26 01 04

Kaj Salskov Andersen, materielmes-  
ter,  
Mågevang 4, 3450 Allerød  
Tlf. (03) 27 26 88

Tage Wiuff, toldinspektør,  
Agernevej 13, 3400 Hillerød  
Tlf. (03) 26 01 78

**Roskilde amtskommune****1. GREVE SKATTEKREDS**

(Bramsnæs, Greve, Gundsø, Hvalsø,  
Lejre, Ramsø)

**Sekretariat:**

Algade 49, 3. sal 4000 Roskilde  
Tlf. (02) 36 33 20

**Formand:**

Erik Petersen, gårdejer,  
Agerup, 4000 Roskilde  
Tlf. (03) 38 73 79

**Medlemmer:**

Forretningsfører Finn Sørensen  
Nældebjerg Allé 87, 2670 Greve Strand  
Tlf. (02) 90 25 87

Fru Else Christoffersen,  
Lilleholm 10, 2670 Greve Strand  
Tlf. (02) 90 06 11

Johs. Kristiansen, gårdejer (næstfmd.)  
Kringesholm, Klildebrønde, 2670 Greve  
Strand  
Tlf. (02) 61 05 04

Nis Jørgensen, parcellist  
Askhavevej, Hastrup  
4621 Gadstrup  
Tlf. (03) 13 81 73

**2. KØGE SKATTEKREDS**

(Køge)

**Sekretariatet:**Rådhuset, 4600 Køge  
Tlf. (03) 65 22 22**Formand:**Age H. Jensen, overbaneformand,  
Birkevej 1, 4140 Borup  
Tlf. (03) 62 63 73**Sekretær:**Toft Nielsen, skatteinspektør,  
Tlf. (03) 65 03 98**Medlemmer:**Hans S. Hansen, gårdejer (næstfmd.)  
»Skovgård«, Søllerupvej 1, 4681 Herfølge  
Tlf. (03) 67 41 05Major cand. jur. Harry Sørensen  
Kodrivervej 10, 4600 Køge  
Tlf. (03) 65 53 29Knud Dueled, erhvervsvejleder  
Vænget 1, 4600 Køge  
(03) 65 34 78Laborant Ejvind Blikdall,  
Kymersvej 32, 4140 Borup  
Tlf. (03) 62 64 31**3. ROSKILDE SKATTEKREDS**

(Roskilde)

**Sekretariat:**Fondens Bro 1, 2., 4000 Roskilde  
Tlf. (03) 35 33 00**Formand:**Henning Lyngbye Mehlsen, ing.,  
Hejrevej 4, 4000 Roskilde  
Tlf. (03) 35 50 95**Medlemmer:**Poul Frederiksen, hande!sgartner,  
Vindinge Lillevang, 4000 Roskilde  
Tlf. (03) 35 43 73Kurt Kaspersen, formand,  
Skolevej 12, Svogerslev, 4000 Roskilde  
Tlf. (03) 38 36 70Lisbeth Olsen, fuldmægtig,  
Ringparken 10, 4000 Roskilde  
Tlf. (03) 35 07 89**Vestsjællands amtskommune****1. HOLBÆK SKATTEKREDS**

(Dragsholm, Holbæk, Jernløse, Nykøbing-Rørvig, Svinninge, Trundholm, Tølløse)

**Sekretariat:**Postadresse: Ahlgade 1 B,  
4300 Holbæk  
Tlf. (03) 43 00 50**Formand:**Finn Nielsen, postbud  
Nyrupsvej 7, 4534 Hørve  
tlf. (03) 45 65 43**Medlemmer:**Gunner Nielsen, gårdejer, (næstfmd.)  
Gudmindrup, 4573 Højby  
Tlf. (03) 42 22 37Sven Ravn, kaptajn,  
Munkholmvej 82, 4300 Holbæk  
Tlf. (03) 43 19 7LWiggers Hansen, husmand,  
Bognæs, 4300 Holbæk  
Tlf. (03) 46 12 31Annie Pedersen, fru  
Roskildevej 313, 4390 Vipperød  
tlf. (03) 48 23 47**2. KALUNDBORG SKATTEKREDS**

(Bjergsted, Dianalund, Gørlev, Hvidebæk, Høng, Kalundborg, Tornved)

**Sekretariat:**Vænget 16, 4400 Kalundborg  
Tlf. (03) 51 32 22**Formand:**Johs. Hansen,  
Klosterparken 29, 4400 Kalundborg  
Tlf. (03) 51 26 66**Medlemmer:**Kaj Iversen, regnskabschef,  
Mosevangen 40  
4400 Kaundborg  
Tlf. (03) 51 22 63Paul Jensen, gårdejer  
Abildgård, 4430 Knabstrup  
tlf. (03) 47 30 32Knud Toftthøj Rasmussen, togf.,  
Holbækvej 14, 4400 Kalundborg  
Tlf. (03) 51 24 31Aage Jensen, arbejdsmand,  
Solaas, Røsnæsvej, Sdr. Nyrup,  
Kalundborg  
Tlf. (03) 50 82 85**3. RINGSTED SKATTEKREDS**

(Haslev, Ringsted, Sorø, Stenlille)

**Sekretariat:**Torvet 1, 2. sal, 4100 Ringsted  
Tlf. (03) 61 15 43**Formand:**Ejnar Hansen, boelsmand,  
Christiansholmvej 25, Skafferup,  
Sandved, 4700 Næstved  
Tlf. (03) 75 92 57

**Medlemmer:**

Bernhardt Petersen, cykelhandler,  
(næstfmd.)

Roskildvej 408, 4100 Ringsted  
Tlf. (03) 62 84 75

Holger Andersen, gårdejer,  
Egemosevej 1  
4174 Jystrup, Midtsjælland  
Tlf. (03) 62 81 42

Cyril Christiansen, parcellist,  
Haraldsted, 4100 Ringsted  
Tlf. (03) 60 02 21

Henry Petersen, fabr.,  
Storgade 33, 4180 Sorø  
Tlf. (03) 63 05 77

**4. SLAGELSE SKATTEKREDS**

(Fuglebjerg, Hashøj, Korsør, Skæl-  
skør, Slagelse)

**Sekretariat:**

Smegade 6, 2., 4200 Slagelse  
Tlf. (03) 52 21 22 og (03) 52 23 15

**Formand:**

Kr. Möbius, politass.,  
Birkevænget 13, 4200 Slagelse  
Tlf. (03) 52 09 65

**Medlemmer:**

N. C. Ettrup, dir., (næstformand)  
Sprogvej 11, 4220 Korsør  
Tlf. (03) 57 07 42

Christen Jørgensen, gårdejer,  
Bøgelunde, 4230 Skælskør  
Tlf. Ørslevstrand (03) 54 30 19

Ejler Nielsen, skibstømrer  
Agersø, 4230 Skælskør  
tlf. 59 80 65

Aage Kristoffersen, boelsmand  
Skovso, 4200 Slagelse  
tlf. (03) 52 40 16

**Storstrøms amtskommune****1. GULDBORGSUND SKATTEKREDS**

(Nykøbing Falster, Nysted, Nørre-  
Alslev, Saksøbing, Stubbekøbing,  
Sydfalster)

**Sekretariat:**

Guldborgvej 2, Rørbæk,  
4990 Saksøbing  
Tlf. (03) 89 50 44

**Formand:**

Anker Jørgensen, kriminalass.,  
4880 Nysted  
Tlf. (03) 87 15 88

**Medlemmer:**

Kaj Th. Johansen, distriktsbestyrer,  
(næstfmd.)  
4990 Saksøbing  
Tlf. (03) 89 43 15

Harry Nielsen, gårdejer,  
Falkerslev, 4871 Hørbelev  
Tlf. (03) 838 Falkerslev 17

Hans Chr. Larsen,  
Stubberup, 4800 Nykøbing Fl.  
Tlf. (03) 83 91 78

Willy Petersen, gårdejer,  
Nykøbing F.

**2. NÆSTVED SKATTEKREDS**

(Fladså, Holmegård, Næstved, Suså)

**Sekretariat:**

»Nørreport«, Ringstedgade 24, 2.,  
4700 Næstved  
Tlf. (03) 72 32 62

**Formand:**

H. J. Fjord, fabrikant  
4731 Brandelev  
Tlf. (03) 74 01 55

**Medlemmer:**

A. de Lichtenberg, landsretssagfører,  
(næstfmd.)

Ny Østergade 5, 4700 Næstved  
Tlf. (03) 72 22 25

Alfred Peter Nielsen, gårdejer,  
Sjølte, 4733 Tappernøje  
Tlf. (03) 76 52 72

Vagn Hansen, gårdejer  
Gelstedgård, 4160 Herlufmagle  
Tlf. (03) 75 12 11

Wolmer Petersen, eksp.sekr.,  
Nygårdsvej 37, 4700 Næstved  
Tlf. (03) 72 18 90

**3. VESTLOLLAND SKATTEKREDS**

(Holeby, Højreby, Maribo, Nakskov,  
Ravnborg, Rudbjerg, Rødby)

**Sekretariat:**

4952 Stokkemarke  
Tlf. (03) 91 12 15

**Formand:**

Helge Rasmussen, gartner,  
Ullerslev, 4900 Nakskov  
Tlf. (03) 92 28 42

**Medlemmer:**

Carlo Lerche, skolebetj., (næstfmd.)  
4900 Nakskov  
Tlf. (03) 92 16 31

Hans Jacob Nielsen, gårdejer,  
Skriverbo, Korterup, 4920 Søllested  
Tlf. (03) 91 60 41

Leif Rosengaard, grosserer,  
4900 Nakskov  
Tlf. (03) 92 30 20

A. P. Holm, maskinchef,  
4970 Rødby  
Tlf. (03) 90 53 31

**4. VORDINGBORG SKATTEKREDS**

(Fakse, Langebæk, Møn, Præstø, Røn-  
nede, Stevns, Vordingborg)

**Sekretariat:**

Goldschmidtsvej 12, 4760 Vordingborg  
Tlf. (03) 77 23 00

**Formand:**

Carl Petersen, formand  
Vinkelvej 44, 4760 Vordingborg  
tlf. (03) 77 36 92

**Medlemmer:**

John R. Nytofte-Bæk, næstformand  
Faxevej 36, 4654 Faxe Ladeplads  
tlf. (03) 71 66 85

Børge Lundgård, skolepedel  
Torvestræde 8, 4760 Vordingborg  
tlf. (03) 77 06 71

Otto Lauritzen, redaktør  
Frøsløvvej 9, 4660 Store Heddinge  
tlf. (03) 70 24 83

Niels Peter Gundersen, gårdejer  
Staureby, 4720 Præstø  
tlf. (03) 79 90 89

**Bornholms amtskommune****BORNHOLM SKATTEKREDS**

(Allinge-Gudhjem, Hasle, Nexø,  
Rønne, Akirkeby)

**Sekretariat:**

Tlf. (03) 95 25 20

**Formand:**

Otto P. Hansen, skatterådsformand  
Storegade 91, 3790 Hasle  
Tlf. (03) 96 40 70

**Medlemmer:**

Ejner Pedersen (næstfmd.),  
Årsdalevej 27, Ibsker  
Tlf. (03) 99 30 06

Paul Jørgensen, gdr., amtsrådsmedlem  
Almegård, Vestermarie  
3720 Akirkeby  
tlf. (03) 97 20 76

Knud B. Hansen, keramikker  
Strandvejen 45, 3700 Rønne  
tlf. (03) 95 21 07

Ernst Erlandsen, avisbruger,  
Pilely-Saltuna, 3751 Øster-Marie  
Tlf. (03) 97 01 53

**Fyns amtskommune****1. NORDFYN SKATTEKREDS**

(Bogense, Broby, Kerteminde, Lange-  
skov, Munkebo, Otterup, Sønderø,  
Tommerup, Vissenbjerg, Årslev)

**Sekretariat:**

Solbakken 23, 5260 Hjallesø  
Tlf. (09) 13 67 65

**Formand:****Medlemmer:**

Niels Sneftrup, gårdejer,  
Vøjstrupvej 13, Vøjstrup, 5672 Broby  
Tlf. (09) 63 11 28

K. Wind Hansen, rentier,  
Fynshovedvej 165, 5370 Mesinge  
Tlf. (09) 34 13 29

Frøde Christensen, (næstformand)  
Møllevej 1a  
Tarup, 5792 Årslev  
Tlf. (09) 97 22 17

Helge Jørgensen,  
Moselundsvej 15, 5400 Bogense  
Tlf. (09) 44 13 59

**2. ODENSE SKATTEKREDS**

(Odense)

**Sekretariat:**

Rådhuset, vær. 220 A, 5000 Odense  
Tlf. (09) 13 13 72, lokal 401

**Formand:**

Børge Pedersen, kasserer,  
Vindsvej 9, 5000 Odense  
Tlf. (09) 11 43 03

**Medlemmer:**

Claus Hansen, dir. (næstfmd.)  
Tyge Rothes Vej 24, 5000 Odense  
Tlf. (09) 12 12 93

Svend Dybmose Andersen, arbmd.,  
Rugaardsvej 522, 5461 Korup  
Tlf. (09) 96 47 58

Ove Gedde, kbm.  
Birkevej 11, 5000 Odense  
Tlf. (09) 11 44 78

Emil Andersen, købmand,  
Dølumvej 21, 5250 Fr. Bøge  
Tlf. (09) 13 27 29

Anders Larsen, gartner,  
Brogårdsvej 37, 5681 Bellinge  
Tlf. (09) 96 13 16

Ernst Elmo Bredo, toldbetjentfmd.,  
Tybrindvænget 41, 5000 Odense  
Tlf. (09) 12 61 86

**3. SVENDBORG SKATTEKREDS**

(Gudme, Marstal, Rudkøbing, Svend-  
borg, Sydlangeland, Tranekær, Vest-  
ærø)

**Sekretariat:****Formand:**

Gunnar Nielsen, skatterådsformand,  
Rådhuset, 5700 Svendborg  
Tlf. (09) 21 19 04

**Medlemmer:**

Axel Rasmussen, livlønkonom, (næst-  
fmd.)  
5900 Rudkøbing  
Tlf. (09) 51 18 93

Niels Pilegaard, gårdejer,  
Longelsevej 53, 5900 Rudkøbing  
Tlf. (09) 50 10 05

Ove Christensen, restauratør  
Pilekrogen 19, Troense, 5700 Svend-  
borg  
Tlf. (09) 22 54 79

Anton Andersson, værkf.,  
5970 Ærøskøbing  
Tlf. (09) 52 12 01

#### 4. SYDFYNS SKATTEKREDS

(Egebjerg, Fåborg, Nyborg, Ringe,  
Ryslinge, Ullerslev, Ørbæk)

##### Sekretariatet:

for Egebjerg, Faaborg og Ringe:  
Rådhuset, Mellemgade 15  
5600 Faaborg

for Nyborg, Ryslinge, Ullerslev og  
Ørbæk:  
Nørrevoldgade 15, 5800 Nyborg  
Tlf. (09) 31 16 66

##### Formand:

Keld M. Jensen, fabrikant  
5751 Ollerup  
tlf. (09) 24 14 28

##### Medlemmer:

Hans Jensen, gårdejer, agronom,  
(næstfmd.)  
5853 Ørbæk  
Tlf. (09) 33 12 50

Svend Hansen, arbejdsmand,  
Aastrup, 5600 Faaborg  
Tlf. (09) 61 12 43

Helmuth Andersen, arbejdsmand,  
Solvang, 5871 Frørup  
Tlf. (09) 37 13 30

Anders Nielsen, assistent,  
Flødstrup, 5540 Ullerslev  
Tlf. (09) 35 12 54

#### 5. VESTFYNS SKATTEKREDS

(Assens, Ejby, Glamsbjerg, Hårby,  
Middelfart, Nørre-Åby, Årup)

##### Sekretariat:

Ved Stranden 18, 5610 Assens  
tlf. (09) 71 23 13

##### Formand:

Marius Thomsen, fhv. sognerådsfor-  
mand  
Assensvej 34, 5500 Middelfart  
Tlf. (09) 41 09 71

##### Medlemmer:

Kaj Dellgren, sølvsliber, (næstfmd.)  
D. Dreyersvej 15, 5610 Assens

Fhv. bagermester Bent Andersen  
Nørregade 73, 5592 Ejby

Johs. Rabølle Knudsen, gårdejer  
Bæringvej 8, Tåruplund  
5634 Sandager

Bent Daugaard Sørensen, frugtavlser,  
Nygårdsvej 34, Ullehusene  
5464 Brenderup

## Sønderjyllands amtskommune

### 1. HADERSLEV SKATTEKREDS

(Christiansfeld, Haderslev, Vojens)

##### Sekretariat:

Nørregade 30, 6100 Haderslev  
Tlf. (04) 52 66 44

##### Formand:

Peter Weitling, opmåler,  
Birkevej 39, 6100 Haderslev  
Tlf. (04) 52 15 64

##### Medlemmer:

Carl Faaborg, direktør  
Storegade 71, 6100 Haderslev  
Tlf. (04) 52 09 11

Hans Jørgen Rasmussen, fhv. gårdejer  
Rougstrup, 6100 Haderslev  
Tlf. (04) 52 17 54

Direktør Helmuth Sørensen,  
Lindevej 13, 6100 Haderslev  
Tlf. (04) 52 37 01

Peter Rudbeck, gårdejer  
Dalagergård, Flovt, 6100 Haderslev  
tlf. (04) 58 41 90

### 2. SØNDERBORG SKATTEKREDS

(Augustenborg, Broager, Nordborg,  
Sundeved, Sydals, Sønderborg)

##### Sekretariat:

Østergade, Postbox 170  
6400 Sønderborg  
Tlf. (04) 42 14 10 og (04) 42 13 04

##### Formand:

Jørgen Lange, tildbetjentformand  
Kegnæshøj, 6474 Skovby, Als  
Tlf. (04) 46 52 60

##### Medlemmer:

Chresten Eriksen, gårdejer, (næst-  
fmd.)

Broballe, 6430 Nordborg  
Tlf. (04) 45 11 32

Adser Leick, skoleinspektør  
6310 Broager  
Tlf. (04) 44 10 35

Viggo Alexandersen, gårdejer,  
Vanggård, Øster Soltrup,  
6385 Vester Soltrup  
Tlf. (04) 46 71 25

Harry Hansen, kobmand,  
Hundslev, 6440 Augustenborg  
Tlf. (04) 46 33 33

### 3. TØNDER SKATTEKREDS

(Brødbro, Gram, Højer, Løgumklos-  
ter, Nørre-Rangstrup, Rødding, Skær-  
bæk, Tønder)

##### Sekretariat:

Gråbrødrevej 2, 6270 Tønder  
Tlf. (04) 72 22 61

**Formand:**

Bjørn Hansen, sekretær  
Viben 21, 6270 Tønder  
Tlf. (04) 72 27 22

**Medlemmer:**

Jes Møller, gårdejer, næstformand  
Gårdkrog, 6780 Skærbæk  
Tlf. (04) 75 13 82

Lorentz Wind,  
Grønnevej 40, 6360 Tinglev  
Tlf. (04) 64 42 05

Anders Clausen, gårdejer  
Galsted, 6541 Bevtøft  
Tlf. (04) 54 91 51

Aage Lund, gårdejer  
Brændstrup, 6510 Gram  
Tlf. (04) 82 15 44

**4. AABENRAA SKATTEKREDS**

(Bov, Graasten, Lundtoft, Rødekro,  
Tinglev, Aabenraa)

**Sekretariat:**

Storegade 31, Aabenraa  
Tlf. (04) 62 51 40

**Formand:**

Svend Lyck  
6200 Aabenraa. Tlf. (04) 62 24 42

**Medlemmer:**

Edvard Jensen, (næstfmd.)  
6383 Rinkenæs. Tlf. (04) 65 13 45

Chr. Fynsk  
Løjt Kirkeby, 6200 Aabenraa  
Tlf. (04) 66 75 18

Georg Joachim Jessen, kbm.,  
Trappen, 6300 Graasten  
Tlf. (04) 65 14 70

Nis C. Jessen, gårdejer,  
Årslev, 6230 Rødekro  
Tlf. (04) 66 67 42

Anders Jessen Thomsen, assurandør,  
6200 Aabenraa. Tlf. (04) 62 55 44

**Ribe amtskommune****1. ESBJERG SKATTEKREDS**

(Esbjerg, Fanø)

**Sekretariat:**

Esbjerg skattekontor  
Rådhuset, 6700 Esbjerg  
Rådhuset, Rolfsgade 90, 6700 Esbjerg  
Tlf. (05) 13 21 22, lok. 236

**Formand:**

Aa. Spangsberg, maskinmester  
N. J. Poulsensvej 16, 6700 Esbjerg  
Tlf. (05) 13 21 22

**Medlemmer:**

Peder Pedersen, automobilforh.  
(næstfmd.), Valmuevej 3, 6700 Esbjerg  
Tlf. (05) 12 20 22 - 12 50 50

Børge Lillerøj Andersen, forr.fører  
Æglirs alle 11, 6700 Esbjerg  
Tlf. (05) 12 88 55 - 12 71 44

Asger Jensen, malermester,  
Langsti, 6720 Nordby Fanø  
Tlf. (05) 16 23 85

Niels Peder Madsen, gårdejer  
Tobøl, 6732 Guldager  
Tlf. (05) 16 50 38

**2. RIBE SKATTEKREDS**

(Bramminge, Brørup, Holsted, Ribe,  
Vejen)

**Sekretariat:**

Glørtzvej 2, 1., 6760 Ribe  
Tlf. (05) 42 07 66

**Formand:**

Hans Lund, viceamtsborgmester  
Rahbeksallé 19, 6650 Brørup  
Tlf. (05) 38 10 55

**Medlemmer:**

Åge Hansen, gårdejer (næstfmd.)  
Farup, 6760 Ribe  
Tlf. (05) 42 16 57

Kristian Stampe Nielsen, gårdejer  
V. Skibelundgård, 6600 Vejen  
Tlf. (05) 36 06 67

Hans Sommerlund, gårdejer  
Rebelsigvej 9, 6740 Bramming  
Tlf. (05) 19 00 33

Jørgen Jørgensen, kørelærer  
Finsensvej 3, 6760 Ribe  
Tlf. (05) 42 06 72

**3. VARDE SKATTEKREDS**

(Billund, Blåbjerg, Blåvandshuk,  
Grindsted, Helle, Varde, Ølgod)

**Sekretariat:**

Skansen 6, 6800 Varde  
Tlf. (05) 22 12 44

**Formand:**

Hans Raunkjær, gårdejer,  
Blåbærvej 19, 6870 Ølgod  
Tlf. (05) 24 48 12

**Medlemmer:**

Hans Kristensen, (næstfmd.)  
Engvej 15, 7200 Grindsted  
Tlf. (05) 32 03 68

A. Starup-Jensen, grosserer  
Skansen 10, 6800 Varde  
Tlf. (05) 22 00 66

Ejner Ebsen, gårdejer  
Kvong, 6800 Varde  
Tlf. (05) 25 40 28

Sv. Aa. Ravn, pens. kaptajn  
Vinkelvej 7, 6800 Varde  
Tlf. (05) 22 02 38

**Vejle amtskommune****1. BJERRE SKATTEKREDS**

(Brædstrup, Gedved, Hedensted, Juelsminde, Nørre Snede, Tørring-Uldum)

**Sekretariat:**

Amtsskattelspektoratet  
Grønnegade 6, 2., 7100 Vejle  
Tlf. (05) 82 13 00

**Formand:**

Jens Sønder  
Hatting, 8700 Horsens  
Tlf. (05) 65 30 74

**Medlemmer:**

Jens Therkelsen, gårdejer  
(næstfmd.), Viborgvej, 7160 Tørring  
Tlf. (05) 80 10 87

Richardt Andersen, gårdejer  
Grejs Østermark, 7100 Vejle  
Tlf. (05) 85 20 36

Jørgen Madsen, husmand  
Blsholt, Glud, 8700 Horsens  
Tlf. (05) 68 31 01

Knud Hauge Pedersen, købmand  
8723 Løsning  
Tlf. (05) 85 10 30

**2. FREDERICIA SKATTEKREDS**

(Fredericia)

**Sekretariat:**

Rådhuset, Gothersgade 20  
7000 Fredericia. Tlf. (05) 92 16 00

**Formand:**

Chr. Nielsen, skatterådsformand  
Jernbanegade 8-55, 7000 Fredericia  
Tlf. (05) 92 30 13

**Medlemmer:**

O. C. Nielsen, major (næstfmd)  
Knudsvej 13, 7000 Fredericia  
Tlf. (05) 92 60 58

Thomas Nielsen, gårdejer  
Tornsagervej 17, Fruetofte, Pjedsted  
7000 Fredericia  
Tlf. (05) 95 41 75

Svend Mærkedahl, døvælærer  
Kampmannsvej 31, 7000 Fredericia  
Tlf. (05) 92 22 54

Kaj A. Henriksen, overportør  
Dalegade 17, 7000 Fredericia  
Tlf. (05) 92 43 76

**3. GIVE SKATTEKREDS**

(Børkop, Egtved, Give, Jelling, Lunderskov, Vamdrup)

**Sekretariat:**

Rådhuset, 7323 Give  
Tlf. (05) 73 18 66

**Formand:**

Mathias Kyed, Agerbålparken,  
7323 Give  
Tlf. (05) 73 11 63

**Medlemmer:**

Alfred Nielsen, (næstformand)  
Dalbo, 7323 Give

Niels Marius Petersen, gårdejer  
Harrsø, 7300 Jelling

Mathias Petersen, gårdejer  
Lindet, Thyregod, 7323 Give

Harry Georg Jann, sparekassedirektør  
Jernbanegade 3, 7080 Børkop

**4. HORSENS SKATTEKREDS**

(Horsens)

**Sekretariat:**

Amaliegade 4, 8700 Horsens  
Tlf. (05) 62 32 22

**Formand:**

C. C. Thomsen,  
Bygaden 32, Stensballe, 8700 Horsens  
Tlf. (05) 65 70 68

**Medlemmer:**

Hans Johansen, insp. (næstfmd)  
Aboulevarden 70, 8700 Horsens  
Tlf. (05) 62 14 10

Ove Hjerrild, fhv. gdr., byrådsmedl.  
Tyrsted, 0700 Horsens  
Tlf. (05) 61 03 07

Jens P. Kristensen, fængselsoverbetj.  
Gl. Cortsensgade 3, 8700 Horsens  
Tlf. (05) 62 32 04

Henning Søhn, repræsentant  
Skanderborgvej 157, Egebjerg,  
8700 Horsens  
Tlf. (05) 65 60 03

**5. KOLDING SKATTEKREDS**

(Kolding)

**Sekretariat:**

Kolding kommune  
Skattevæsenet, Jernbanegade 27  
6000 Kolding. Tlf. (05) 52 18 00

**Formand:**

Ole Bent Kjølbje, assurandør  
Rønneallé 9, 6000 Kolding  
Tlf. (05) 52 30 01

**Medlemmer:**

Robert Dalsgaard Hansen, inspektør  
(næstfmd.). Utzonsgade 26,  
6000 Kolding. Tlf. (05) 52 96 58

Gunhild Due, fru  
6091 Bjert. Tlf. (05) 57 22 27

Hans Henrik Krab, gårdejer  
Lilballe, 6000 Kolding  
Tlf. (05) 56 10 20

Alex Jentsch, socialudvalgsformand  
Birkealle 19, 6000 Kolding  
Tlf. (05) 52 44 63

**6. VEJLE SKATTEKREDS**

(Vejle)

**Sekretariat:**Kirketorvet 20, 7100 Vejle  
Tlf. 82 41 11 lokal 218**Formand:**Bent Christensen, postbudformand  
Signesvej 3, 7100 Vejle  
Tlf. (05) 82 00 38**Medlemmer:**Harry Depner, vognmand (næstfmd)  
Rolighedsvej 3, 7100 Vejle  
7100 Vejle. Tlf. (05) 82 13 89Chr. Albrechtsen, proprietær  
Østengård, 7100 Vejle  
Tlf. (05) 82 77 15Svend Jens Peter Højgaard Jespersen,  
rangerformand, Svendsgade 24,  
7100 Vejle. Tlf. (05) 83 08 78Knud Sørensen, gårdejer  
Bredal, 7100 Vejle  
Tlf. (05) 89 50 43**Ringkøbing amtskommune****1. HERNING SKATTEKREDS**

(Herning, Ikast)

**Sekretariat:**Rådhuset, 7400 Herning  
Tlf. (07) 12 20 00**Formand:**Alfred Lauridsen, tømrermester  
Vinkelgade 11, 7400 Herning  
Tlf. (07) 12 38 85**Medlemmer:**Johs. Nielsen, konsulent (næstfmd.)  
Kildevej 27, 7430 Ikast  
Tlf. (07) 15 13 01Paul Buch Jakobsen, dir.  
Overgade 15, 7400 Herning  
Tlf. (07) 12 19 23Viggo Truelsen, gårdejer  
Gullestrup, 7400 Herning  
Tlf. (07) 12 14 82Jens Bjarner Jensen, købmand  
Høglid Arnborg, 7400 Herning  
Tlf. (07) 14 91 60**2. HOLSTEBRO SKATTEKREDS**'Aulum-Haderup, Holstebro, Struer,  
Thyholm, Vinderup)**Sekretariat:**Fiskergade 1, 7600 Struer  
Tlf. (07) 85 20 39 - 85 23 89 - 85 21 33**Formand:**H. Rysgård Christensen, kroejer  
Tambøhus Kro, 7790 Hvidbjerg Thy  
Tlf. (07) 87 51 08 - 87 51 58**Medlemmer:**Elvin Sleimann (næstfmd.)  
Jyllandsgade 55, 7600 Struer  
Gunnar Lundby, fhv. gårdejer  
Kobberuphus, Mejrup, 7500 Holstebro  
Tlf. (07) 42 35 34Hans Larsen, gårdejer  
Tvis, 7500 Holstebro  
Tlf. (07) 43 50 02Aage Hauskov fhv. borgmester  
Ringgade 110, 7600 Struer  
Tlf. (07) 85 10 26**3. RINGKØBING SKATTEKREDS**(Holmsland, Lemvig, Ringkøbing,  
Thyborøn-Harboøre, Ulfborg-Vemb)**Sekretariat:**For Ringkøbing, Holmsland og Ulf-  
borg-Vemb kommune:  
Administrationsbygningen  
Ved Fjorden, 6950 Ringkøbing  
Tlf. (07) 32 09 00For Lemvig og Thyborøn-Harboøre  
kommune:  
Rådhuset, 7620 Lemvig  
Tlf. (07) 82 12 00**Formand:**Aksel Kolby, gårdejer  
Stadil, 6980 Tim. Tlf. (07) 33 13 06**Medlemmer:**Carl A. Lauritzen, (næstfmd.)  
7620 Lemvig. Tlf. (07) 82 02 88Tage Geckler, overassistent  
Isagervej 6, 6950 Ringkøbing  
Tlf. (07) 32 01 92Adolf Sørensen, husmand  
Hovergaarde, 6950 Ringkøbing  
Tlf. (07) 34 80 47Mads Høgsgaard, gårdejer  
Nr. Nissum, 7620 Lemvig  
Tlf. (07) 89 10 99**4. SKJERN SKATTEKREDS**(Brande, Egvad, Skjern, Trehøje, Vi-  
debæk, Aaskov)**Sekretariat:**Finderupsvej 7, 6900 Skjern  
Tlf. (07) 35 14 11**Formand:**A. Winther Sørensen, fhv. hotelejer  
Korsvej 30, 6880 Tarm  
Tlf. (07) 37 14 89**Medlemmer:**Hans Nørregaard, gårdejer  
Uhre, 7330 Brande



**Århus amtskommune****1. GRENÅ SKATTEKREDS**

(Ebeltoft, Grenå, Midt-Djurs, Nørre-Djurs, Rønde)

**Sekretariat:**

Strandvejen 4, 8400 Ebeltoft  
Tlf. (06) 34 12 22

**Formand:**

Reinholt Sørensen,  
8444 Balle St.  
Tlf. (06) 33 70 81

**Medlemmer:**

M. Sloth Andersen, gårdejer (næstfmd.)

Mastrup, 8586 Ørum Djurs  
Tlf. (06) 38 11 26

Viggo Green, garveriarbejder  
8400 Ebeltoft. Tlf. (06) 34 12 54

Harald Pedersen, gårdejer  
Hedekovgård, 8410 Rønde  
Tlf. (06) 37 92 77

Egon Hansen, fliskeskipper  
Bønnerup Strand, 8505 Glesborg  
Tlf. (06) 38 61 93

**2. RANDERS SKATTEKREDS**

(Randers)

**Sekretariat:**

Østervold 30, 3., tlf. (06) 43 44 00

**Formand:**

Kurt R. Christensen  
(formand) P. Knudsensvej 12  
8900 Randers, tlf. (06) 42 35 99

**Medlemmer:**

Knud Rahbek, togfører (næstfmd.)  
Glarbjergvej 156, 8900 Randers  
Tlf. (06) 42 78 62

H. Worre-Jensen, civilingenlør  
Holmsgaardsvej 16, 8900 Randers  
tlf. (06) 42 17 24

Egon Clausen, overass.  
8900 Randers. Tlf. (06) 42 01 59

**3. ROUGSØ SKATTEKREDS**

(Hadsten, Langå, Mariager, Nørhald, Purhus, Rosenholm, Rougsø, Sønderhald)

**Sekretariat:**

Rougsø skatteråd, Bøsbrovej 16,  
8900 Randers  
Tlf. (06) 42 34 00

**Formand:**

Jens Chr. Magnussen, husmand  
Råby, 8970 Havndal  
Tlf. (06) 47 31 02

**Medlemmer:**

Nels Anton Sørensen  
(næstformand)  
Sdr. Mosevej 31, 8543 Hornslet  
Tlf. (06) 99 41 19

Anker Poulsen, husmand  
Hollandsbjerg, 8950 Ørsted  
Tlf. (06) 48 82 26

Børge Bæk Mandrup, gårdejer  
Ø. Tørslev, 8983 Gjerlev J.  
Tlf. (06) 47 60 42

Jens Anker Hougaard, vejmand  
Over Fussing, 8900 Randers  
Tlf. (06) 45 40 42

**4. SILKEBORG SKATTEKREDS**

(Gjern, Ry, Silkeborg, Them)

**Sekretariat:**

Rådhuset, 8600 Silkeborg  
Tlf. (06) 82 20 00

**Formand:****Medlemmer:**

Ingvard Agger, trafikkesp.,  
Funder, 8600 Silkeborg  
Tlf. (06) 85 11 92

Arne Jensen, fagforeningsformand,  
Sølystvej 162, 8600 Silkeborg  
Tlf. (06) 82 26 87

Kristen Rasmussen, kontorfuldm.,  
Søndergade 37, 8600 Silkeborg  
Tlf. (06) 82 06 54

**5. SKANDERBORG SKATTEKREDS**

(Galten, Hammel, Hinnerup, Hørning, Odder, Samsø, Skanderborg)

**Sekretariat:**

Torvet, 8660 Skanderborg  
Tlf. (06) 52 13 55

**Formand:**

Niels Sander Sørensen,  
Trige, 8200 Århus N.  
Tlf. (06) 23 12 68

**Medlemmer:**

Poul Erik Rasmussen, landpostbud  
Vittenvej 1, 8382 Hinnerup  
Tlf. (06) 98 58 09

Kr. Thulesen, gårdejer, (næstfind.)  
Rørsangervej 9, 8300 Odder  
Tlf. (06) 54 11 36

Harald Jensen, ejdm.,  
Vølundsvej 3, 8230 Åbyhøj  
Tlf. (06) 15 76 00

Tage Jensen, gårdejer  
»Mosballegård«, Drammelstrupvej 151  
Balle, 8300 Odder  
Tlf. (06) 54 01 06

## 6. ARHUS SKATTEKREDS

(Arhus)

### Sekretariat:

Arhus skattevæsen, Rådhuset,  
8100 Arhus C.  
Tlf. (06) 13 20 00

### Formand:

Jens Hansen  
Grenåvej 23, 8200 Arhus N.  
Tlf. (06) 16 75 09

### Medlemmer:

N. P. Andersen, gårdejer, (næstfmd.)  
Tingskovvej 10, Testrup, 8320 Mårslet  
Tlf. (06) 29 02 02

Jens Bruhn, politiasessor,  
Agerbæksvej 0D, 8240 Risskov  
Tlf. (06) 17 75 19

Tage Christensen, overmontør,  
Skt. Pauls Gade 20, 8000 Arhus C.  
Tlf. (06) 13 04 89

Henry Grouleff Christensen, gartner,  
Hovvejen 12, Ingerslev,  
8361 Hasselager  
Tlf. (06) 29 05 10

Jens Andersen, bygmester  
Elmetoftens 38, 8361 Hasselager  
Tlf. (06) 28 31 32

Mogens Engsig-Karup, stud. mag.  
Vårkjærvej 36, 8260 Viby J  
Tlf. (06) 14 63 73

## Viborg amtskommune

### 1. BJERRINGBRO SKATTEKREDS

(Bjerringbro, Fjends, Hvorslev,  
Karup, Kjellerup, Tjele)

#### Sekretariat:

Fælledvej 1, 8800 Viborg  
Tlf. (06) 62 22 11

#### Formand:

J. Kr. Nielsen, gårdejer  
Vroue Toftgård, Vroue, 7800 Skive  
Tlf. (07) 54 70 31

#### Medlemmer:

E. Phillipsen, fhv. husmand, (næst-  
fmd.)  
Thorning 8620 Kjellerup  
Tlf. (06) 88 01 01

Karl Møller, materiemester,  
Kølvrå pr. 7470 Karup  
Tlf. (06) 10 13 72

Evald Nielsen, insp.,  
Østergade 7, Sparkjær, 8800 Viborg  
Tlf. (06) 64 50 47

Gunnar Pedersen, opsynsmand  
Lærkevej 16, 8620 Kjellerup  
Tlf. (06) 88 17 80

### 2. SKIVE SKATTEKREDS

(Sallingsund, Skive, Spøttrup, Sunds-  
øre)

#### Sekretariat:

Skive skattekontor,  
Brogaardsgade 5, 7800 Skive  
Tlf. (07) 52 18 00

#### Formand:

Svend Roesen Madsen, gårdejer,  
Skivevej 47, 7861 Balling  
Tlf. (07) 56 40 47

#### Medlemmer:

Ernst Bisgaard Andersen, gårdejer,  
Grundvadvej 3, 7863 Spøttrup

Jens Goul Vestergård, gårdejer,  
Rlsum, Selde, 7870 Roslev  
Tlf. (07) 59 60 76

Lars Hvarregård, bogholder  
V. Lyby, 7000 Skive  
Tlf. (07) 58 41 52

Kurt Plougaard Madsen, kontorpak-  
mester,  
Granvænget 9, 7800 Skive

### 3. VIBORG SKATTEKREDS

(Møldrup, Viborg, Alestrup)

#### Sekretariat:

Kompagnistræde 2, 8800 Viborg  
Tlf. (06) 62 22 00

#### Formand:

#### Medlemmer:

Einer M. Laustsen, gårdejer,  
Nybo, Møldrup mark, 9632 Møldrup  
Tlf. (06) 69 11 17

P.-E. H. Holst, major (næstfmd.)  
Skivevej 59, 8800 Viborg  
Tlf. (06) 62 26 13

Niels Xenius Kristensen, murersvend,  
Vesterbølle, 9631 Gedsted  
Tlf. (08) 64 52 19

Villiam Moth, gårdejer  
Hvilsom, 9500 Hobro  
Tlf. (08) 54 80 58

### 4. VILSUND SKATTEKREDS

(Hansholm, Morsø, Sydthy, Thisted)

#### Sekretariat:

Rosenkrantzgade 8, 7700 Thisted  
Tlf. (07) 92 28 22

#### Formand:

A. P. Brændstrup, maskinpasser,  
Fuglebakken 20, 7900 Nykøbing M.  
Tlf. (07) 72 08 97

**Medlemmer:**

Edvard Sørensen, fhv. gårdejer,  
(næstfmd.)  
Øsløs, 7742 Vesløs  
Tlf. (07) 99 30 37

Niels Brunsgaard, kontorfuldm.  
7700 Thisted  
Tlf. (07) 92 07 40

Peder Korsgaard, gårdejer,  
Tæbring, 7900 Nykøbing M.  
Tlf. (07) 76 90 43

Eigil Møller, købmand,  
7700 Thisted  
Tlf. (07) 92 28 44

Niels Knattrup Sørensen, gårdejer,  
Sønderhaa, 7752 Snedsted  
Tlf. (07) 93 90 27

Johs. Krog, gårdejer,  
Ljørslev, 7900 Nykøbing M.  
Tlf. (07) 76 60 05

**Nordjyllands amtskommune****1. AGGERSUND SKATTEKREDS**

(Brovst, Farsø, Fjerritslev, Løgstør,  
Nibe, Års)

**Sekretariat:**

Kayerødsgade 37, postboks 510  
9100 Ålborg  
Tlf. (08) 13 48 88

**Formand:**

N Chr. Georgsen, agronom  
Hans Tavsensvej 8, 9600 Års  
Tlf. (08) 62 21 43

**Medlemmer:**

Andreas Jacobsen, boghold., (næstfmd.)  
9240 Nibe

Andreas Brander, revisor,  
9460 Brovst

Rasmus Laursen, arbejdsmand,  
9670 Løgstør

Emanuel Hansen, gårdejer  
«Skårupgård», 9690 Fjerritslev

**2. BRØNDERSLEV SKATTEKREDS**

(Brønderslev, Dronninglund, Hals,

Pandrup, Abybro)

**Sekretariat:**

Godsbanegade 20, 9700 Brønderslev  
Tlf. (08) 82 21 00

**Formand:**

Kai Nielsen, plejeassistent  
Olufgade 17, 9700 Brønderslev  
Tlf. (08) 82 18 12

Chr. Møgelmode, politiasistent  
(næstformand)  
Dannebrogsgade 28, 9700 Brønderslev  
Tlf. (08) 82 03 47

**Medlemmer:**

Axel Andersen, gårdejer  
Kyvsgaard, Langholt, 9310 Vodskov  
Tlf. (08) 25 64 23

Poul Møller, gårdejer  
Broen, Ørum, 9320 Hjallerup  
Tlf. (08) 28 10 65

Chr. Jensen, fhv. afd.fmd.  
Rugholmsvej 10, 9352 Dybvad  
Tlf. (08) 86 40 66

**3. FREDERIKSHAVN SKATTEKREDS**

(Frederikshavn, Læsø, Skagen, Sæby)

**Sekretariat:**

Fladstrandsgade 6, 9900 Frederikshavn  
Tlf. (08) 42 36 11

**Formand:**

Roland Poulsen, fiskeauktionsmester.  
Alborgvej 11, 9300 Sæby  
Tlf. (08) 46 10 33

**Medlemmer:**

Johan Andersen, tømrermester  
(næstformand)  
Fyrvej 7, 9990 Skagen  
Tlf. (08) 44 27 71

Charles Carlsen, gårdejer,  
Møllergård, Gærum, 9900 Frederiks-  
havn  
Tlf. (08) 48 60 04

Richard Sørensen, fængselsoverbtj.  
Kvisselvej 21, Nielstrup pr.  
8981 Jerup  
Tlf. (08) 48 10 07

Frode Larsen, gårdejer  
Kirkelund pr. 9750 Øster-Vrå  
Tlf. (08) 95 61 82

**4. HJØRRING SKATTEKREDS**

(Hirtshals, Hjørring, Løkken-Vrå,  
Sindal)

**Sekretariat:**

Søndergade 2, 9800 Hjørring  
Tlf. (08) 92 13 00

**Formand:**

Christian Jensen, gårdejer,  
Hushøjgård, 9860 Tornby  
Tlf. (08) 97 70 70

**Medlemmer:**

Johan Jensen, købmand (næstformd.)  
Søndervang 5, 9800 Hjørring  
Tlf. (08) 92 09 44

Arne Christensen, arkitekt  
Østergade 32, 9850 Hirtshals  
Tlf. (08) 94 12 65

Arne Jensen, deccaassistent  
Pernillesvej 4, 9800 Hjørring  
Tlf. (08) 92 29 93

#### 5. HOBRO SKATTEKREDS

(Arden, Hadsund, Hobro, Nørager,  
Sejflod, Skørping, Støvring)

##### Sekretariat:

Kayerødsgade 37, Postboks 510,  
9100 Aalborg

##### Formand:

Erik Juul, redaktør,  
Marlagervej 49B, 9500 Hobro  
Tlf. (08) 52 08 72

##### Medlemmer:

Asger Elbæk Andersen  
»Lykkegården«, 9575 Terndrup

Holger Laler, husmand,  
Tisted, 9510 Arden  
Tlf. (08) 56 50 68

Peter Langeland Larsen, gårdejer  
Porsborgvej 81, 9530 Støvring  
Tlf. (08) 37 19 80

Peter Holland, maskinhandler,  
Suldrup  
Tlf. (08) 37 83 44

#### 6. AALBORG SKATTEKREDS (Aalborg)

##### Sekretariat:

Aalborg skattevæsen  
Badehusvej 1 C, Postboks 361  
9100 Aalborg. Tlf. (08) 13 60 22

##### Formand:

Tage Due, rådmand  
Sjællandsgade 32, 9000 Aalborg  
Tlf. (08) 13 03 70

##### Medlemmer:

Johs. Lauesen, forr.fører, (næstfmd.)  
Vesterbro 10, 9000 Aalborg  
Tlf. (08) 12 55 59

Søren Halberg, afdelingsgartner  
9400 Nørresundby  
Tlf. (08) 17 27 08

Poul Larsen, portner  
9000 Aalborg  
Tlf. (08) 13 45 45

Just Carl Pedersen, købmand,  
9000 Aalborg  
Tlf. (08) 13 12 64

Jørgen Svanholm, assurandør  
9000 Aalborg  
Tlf. (08) 13 34 72

Robert Dahl, maler  
9000 Aalborg  
Tlf. (08) 16 12 29

## Vurderingskredse

### Albertslund-Ledøje-Smørum:

Skyldrådsformand, gårdejer Vilhelm Nielsen, Nonnemosgård, Nonnemosen 14, 2760 pr. Måløv, tlf. (01) 97 52 33.

### Allerød-Farum:

Vurderingsformand, tømrer Søren Hjalmar Petersen, Nyvej 14, 3450 Allerød, telf. (03) 27 38 92.

### Allinge-Gudhjem-Hasle:

Vurderingsformand, gårdejer Carl-Johan Dam, Vævergård, Kildegårdsvej 29, 3770 Allinge, tlf. (03) 98 08 81.

### Amager nordre:

Vurderingsformand, fuldmægtig A. Aarup Hansen, Sirgrøsevej 17, 2770 Kastrup, telf. (01) 51 10 69.

### Amager søndre:

Vurderingsformand: Helmuth Lundquist, Rådhuset, Kirkevej 7, 2791 Dragør, tlf. kontor (01) 53 04 15, privat (01) 53 02 59.

### Arden-Støvring:

Vurderingsformand, gårdejer Erling Jensen, Buderupholmsvej 11, 9530 Støvring, tlf. (08) 37 12 04

### Assens-Hårby:

Vurderingsformand, amtsrådsmedlem, gårdejer A. P. Aalund, Akkerupvej 49, 5683 Hårby, tlf. (09) 73 10 75.

### Augustenborg-Nordborg-Sydals:

Vurderingsformand, snedkermester D. Frederiksen, Nordborvej 3, Lavensby pr. 6430 Nordborg, tlf. (04) 45 15 75.

### Aulum-Haderup-Vinderup:

Vurderingsformand, tømrermester Ivar Pedersen, Skolegade 12, 7490 Aulum, telf. (07) 47 20 60.

### Ballerup-Måløv:

Vurderingsformand, gårdejer Per Pedersen, Korsvejgård, Måløv Hovedgade 123, 2760 Måløv, tlf. (01) 97 28 92.

### Billund-Grindsted:

Vurderingsformand, postekspeditør Karl Jacob Nielsen, Tværgade, 6621 Gesten, tlf. (05) 55 70 60.

### Birkerød:

Vurderingsformand, landsretssagfører P. Kell Nielsen, Hovedgaden 21 A, 3460 Birkerød, tlf. (01) 81 28 00 (kl. 9-16).

### Bjergsted-Hvidebæk-Svinninge:

Vurderingsformand, postbud Elvig Jensen, Mindevej 3, 4470 Svebølle, tlf. (03) 49 33 36.

### Bjerringbro:

Vurderingsmand, pedel Anders Christensen, Markedsgade 19, 8850 Bjerringbro, tlf. (06) 68 13 33.

### Blåbjerg-Blåvandhuk:

Vurderingsformand, amtsrådsmedlem, gårdejer Peter Simonsen, Rotarp, 6855 Outrup, tlf. (05) 25 10 95.

### Bogense-Søndersø:

Vurderingsformand, gartner Knud Nielsen, Kastanjevej 11, 5400 Bogense, tlf. (09) 81 14 78

### Bov-Tinglev:

Skyldrådsformand, husmand Johan Andersen, Lendemark, 6372 Bylderup-Bov, tlf. (04) 76 21 87.

### Bramminge-Helle:

Vurderingsformand, forretningsfører Kurt Timmermann, Lærkevej 5, 6470 Bramminge, telf. (05) 17 32 60.

### Bramsnæs-Hvaløse:

Vurderingsformand, forpagter Knud Christensen, Birkestien 6, 4060 Kirke-Såby, tlf. (03) 39 22 91

### Brande-Åskov:

Vurderingsformand, Karl Pedersen, Vestergade 6, 7280 Sdr. Felding Tlf. (07) 19 82 06

### Bredebro-Højer-Tønder:

Skyldrådsformand, gårdejer Thomas Thomsen, Skat, 6780 Skærbæk, tlf. (04) 74 61 92.

### Broager-Gråsten-Sundeved:

Vurderingsformand, tømrermester Holger Overgård, Havnegade 8 A, 6300 Gråsten, tlf. (04) 65 16 46.

### Broby-Tommerup-Årslev:

Vurderingsformand, husmand Niels P. Nielsen, Søllingevej 1, Tarup pr. 5792, Årslev. Tlf. (09) 97 22 23.

### Brovst-Fjerritslev:

Vurderingsformand, murermester Lars Thomsen Jensen, Søndergade 2, Øland, 9460 Brovst, tlf. (08) 23 60 31.

### Brødstrup-Gedved:

Vurderingsformand, gårdejer Peter Bagger, Gangsted pr. 8732 Hovedgård, telf. (05) 66 90 02.

### Brøndby-Glostrup:

Vurderingsformand, bygningskonstruktør Poul Christensen, Bakkegårdsvej 6, 2650 Hvidovre, telf. (01) 75 15 06.

### Brønderslev:

Vurderingsformand, fabrikant Kaj Severinsen, Solvej 4, 9700 Brønderslev, tlf. (08) 82 06 02.

**Brørup-Holsted-Vejen:**

Vurderingsformand, opmåler Aksel Jørgensen, Øster Allé 65, 6600 Vejen, telf. (05) 36 03 92.

**Børsens:**

Vurderingsformand, landinspektør Per Cock-Clausen, Søndermarksvej 1 A, 2500 Valby, telf. (01) Va. 1313, kontor: Vognmagergade 7, 1120 Kbh. K. Tlf. (01) 11 38 86.

**Christiansfeld-Rodding:**

Vurderingsformand, fhv. centralbestyrer H. C. Andersen, Vonsbækvej 43, 6100 Haderslev, tlf. (04) 56 91 70.

**Dianalund-Høng-Stenlille:**

Vurderingsformand, snedkermester Poul Christensen, Sæbylund, 4281 Gørlev Sj., telf. (03) 55 56 18.

**Dragsholm:**

Vurderingsformand, gårdejer Keld Madsen, Holbækvej 14, Tolsager, 4550 Asnæs, telf. (03) 45 01 05.

**Dronninglund-Hals:**

Vurderingsformand, gårdejer Poul Christensen, »Lynnerupgård«, Præstbro, 9330 Dronninglund, tlf. (08) 86 70 70.

**Ebeltoft:**

Vurderingsformand, gårdejer Osvald Rasmussen, Thorup, 8420 Knebel, telf. (06) 35 10 84.

**Egebjerg-Gudme:**

Vurderingsformand, gårdejer Otto Dinesen, Vængevej 4, Kirkeby pr. 5771 Stenstrup, telf. (09) 26 10 94.

**Egtved-Lunderskov-Vamdrup:**

Vurderingsformand, gårdejer Svend Nygaard Pedersen, Styvel pr. 7300 Jelling, telf. (05) 87 13 65.

**Egvad:**

Vurderingsformand, amtsrådsmedlem Niels Poulsen, Egevej 11, 6880 Tarm, tlf. (07) 37 13 40.

**Ejby-Nørre-Aby:**

Vurderingsformand, arbejdsmand Chr. Christiansen, Grønnegade 14, 5591 Gelsted, telf. (09) 49 11 56.

**Esbjerg Indre:**

Vurderingsformand, overpolitbetjent Henning Nielsen, Østervinge 2B, 6700 Esbjerg, tlf. (05) 12 30 72.

**Esbjerg vestre-Fanø:**

Vurderingsformand, fhv. gårdejer Frans Jørgensen, Havbakken 187, 6700 Esbjerg, tlf. (05) 16 52 76.

**Esbjerg østre:**

Vurderingsformand, entreprenør Just Jensen, Nordre Strandvej 12, 6731 Tjæreborg, tlf. (05) 17 50 86.

**Fakse-Stevns:**

Maskinarbejder Poul Schøn Hansen, Lærkevej 1, 4640 Fakse, tlf. (03) 71 37 16.

**Farsø-Ars:**

Vurderingsformand, S. J. Dybbro, gårdejer, Dronning Thyrasvej 2, 9600 Ars. Tlf. (08) 62 15 36.

**Fjends-Spøttrup:**

Skyldrådsformand Peter Dyhrberg Nielsen, Resen, 7800 Skive, tlf. (07) 52 09 29.

**Fladså-Rønnede:**

Vurderingsformand, gårdejer Poul Bille Petersen, Ulse-Olstrup, 4690 Haslev, tlf. (03) 69 80 03.

**Fredensborg-Humblebæk-Karlebo:**

Skyldrådsformand, overass. Waldemar Lyck, Frederikkevej 1, 3050 Humlebæk, tlf. (03) 19 02 62.

**Fredericia Indre:**

Vurderingsformand, snedkermester Karl Jacob Blond-Sørensen, 6. Jernbanegade 4-72, 7000 Fredericia, Tlf. (05) 92 03 39.

**Fredericia ydre og Børkop:**

Vurderingsformand, gårdejer Reinholdt Mikkelsen, Lundbjerg, Gårlev, 7080 Børkop, telf. (05) 88 67 39.

**Frederiksberg vestre:**

Vicedirektør John H. Winther, Frederiksberg Allé 96, 2000 Kbh. F, tlf. privat 31 63 01.

**Frederiksberg østre:**

Direktør O. P. Christensen, Molfkesvej 21, 2000 Kbh. F, tlf. privat GO 2822, kontor 37 12 30.

**Frederikshavn:**

Gårdejer Kaj Larsen, »Ledet«, Brønderslevvej, Flade, 9900 Frederikshavn, tlf. (08) 48 60 21.

**Frederikssund-Ølstykke:**

Vurderingsformand, viceamtsborgmester Jørgen Christiansen, Adalsvej 4, 3600 Frederikssund, telf. (03) 31 08 36.

**Frederiksværk nordre:**

Vurderingsformand, tømrermester Gustav Petersen, Nørregade 50, 3300 Frederiksværk, tlf. (03) 12 03 46.

**Frederiksværk søndre:**

Vurderingsformand, rangermester I. P. Lerke, Strandvej 12, 3300 Frederiksværk, tlf. (03) 12 03 55.

**Fuglebjerg-Haslev:**

Vurderingsformand, gårdejer Peter Jørgensen, Fyrendalvej 7, Tornemark, 4700 Næstved, tlf. (03) 75 60 99.

**Fåborg:**

Vurderingsformand, kredsformand Niels F. Petersen, Bøjden Landevej 37, 5641 Horne, tlf. (09) 60 12 97.

**Galten-Ry-Them:**

Gårdejer Ejnar Binderup, Grønagervej 9, 8670 Låsby, tlf. (06) 95 13 67.

**Gentofte:**

Vurderingsformand, malermester  
Th. Brønholm Rasmussen, Carollne-  
vej 2, 2. th., 2900 Hellerup, tlf. (01)  
HE 9851. Sekretariat: Sankt Peders  
Vej 6, 2900 Hellerup, tlf. (01) 43/HE  
10 330 - 31 - 32.

**Give-Jelling:**

Skyldrådsformand, gårdejer Erling  
Hedeby, Rønnevej 19, 7323 Give, telf.  
(05) 73 14 36.

**Gjern-Hammel-Hinnerup:**

Vurderingsformand, husmand Vagn  
Korsgaard, Nørreholmsvej 4, Dalby,  
8883 Gjern, tlf. (06) 87 51 26.

**Gladsaxe vurderingskreds:**

Vurderingsformand, tømrermester  
Frank B. Schächter, Rådhuset,  
2860 Søborg, tlf. kontor (01) 30 88 66,  
privat tlf. (01) 98 01 79.

**Glamsbjerg-Vissenbjerg-Arup:**

Vurderingsformand, Peder Flemløse,  
Bakkevej 24, 5620 Glamsbjerg, tlf.  
(09) 72 10 72

**Gram-Vojens:**

Vurderingsformand, murermester  
Carl H. Meyer, Nørregade 23, 6500  
Vojens, tlf. (04) 54 17 64

**Grenå-Mldt Djurs:**

Skyldrådsformand, tømrermester  
Ehlers Allermann, Alsrodevej 56,  
Alsrode, 8500 Grenå, tlf. (06) 33 17 68.

**Greve nordre:**

Forpagter Bjarne Olsen, Lillegade  
31, 2670 Greve Strand, tlf. (02) 61 07 14.

**Greve søndre:**

Vurderingsformand, tømrermester  
Herbert Erik Valdemar Jensen, Lin-  
dehøj, Nylandsvej 47, 2600 Karls-  
lunde, telf. (03) 15 01 60.

**Græsted-Gilleleje vestre:**

Depotejer H. E. Høg, Grønnevang  
212, 3250 Gilleleje, tlf. (03) 30 14 21.

**Græsted-Gilleleje østre:**

Vurderingsformand, depotejer H. E.  
Høg, Grønnevang 212, 3250 Gilleleje,  
tlf. (03) 30 14 21. Grønnevang 212, 3250  
Gilleleje, tlf. (03) 3003 30.

**Gundsø:**

Gårdejer Gert Gjerskov, Frederiks-  
borgvej 570, Gundsømagle, 4000 Ros-  
kilde, tlf. (03) 38 84 66.

**Gørlev:**

Vurderingsformand, murermester  
Kaj Petersen, Svallerup, Søvej 3,  
4400 Kalundborg, tlf. (03) 49 71 98.

**Haderslev indre:**

Vurderingsformand, arkitekt Asger  
B. Sorgenfri, Hlort Lorenzensvej 27,  
6100 Haderslev  
tlf. (04) 52 32 83.

**Haderslev ydre:**

Skyldrådsformand Hans J. From,  
Grarupvej 65, 6100 Haderslev, tlf. (04)  
57 12 22.

**Hadsten-Langå:**

Skyldrådsformand, gårdejer Vagn  
Skovsen, Skjoldhøjvej 7, Skjolddelev,  
8471 Sabro, tlf. (06) 94 81 20.

**Hadsund:**

Murermester Leif Erik Jensen,  
Skovvej 39, 8560 Hadsund, tlf. (08)  
57 20 08.

**Hasbøj-Skælskør:**

Vurderingsformand, gårdejer Harry  
Nielsen, Sandbjergvej 2, Eggeslev-  
ville, 4230 Skælskør, tlf. (03) 54 10 35.

**Hellerup:**

Vurderingsformand, rektor Erling  
Rossing, Fredensvej 54, 2920 Char-  
lottenlund, telf. (01) 63 11 63.

**Helsing vestre:**

Statsaut. ejendomsmægler Bodil  
Thellgaard, Søkrøvej 51, Ramløse,  
3200 Helsing, tlf. (03) 11 22 10.

**Helsing østre:**

Vurderingsformand, købmand Helge  
Brxtotte, Østergade 23, 3200 Helsing,  
telf. (03) 29 41 41.

**Helsingør vestre:**

Vurderingsformand, gårdejer Mari-  
us Olsen, Snoagergård, Saunte By-  
gade 14, 3100 Hornbæk, tlf. (03)  
24 00 76.

Sekretariat: Ejendomsskattekon-  
ret, Stengade 57, 3000 Helsingør,  
tlf. (03) 21 13 00.

**Helsingør østre:**

Vurderingsformand, landinspektør  
Erik Steenbrandt.  
Sekretariat: Ejendomsskattekon-  
ret, Stengade 57, 3000 Helsingør, tlf.  
(03) 21 13 00.

**Herlev vurderingskreds:**

Vurderingsformand, arkitekt Frede  
Damsgård Hansen, Kringholmen 26,  
2730 Herlev, tlf. (02) 98 27 47,  
kontor (01) 11 13 13 lok. 2118.

**Herning indre:**

Vurderingsformand, forretningsfører  
Evald Christensen, Bellisvej 33, 7400  
Herning, tlf. (07) 12 31 97.

**Herning ydre:**

Vurderingsformand, gårdejer Ver-  
ner Nielsen, Vestparken 13, Lind,  
7400 Herning, tlf. (07) 12 15 24.

**Hillerød:**

Vurderingsformand, revisor Poul H.  
Petersen, Slotsgade 14, 3400 Hillerød,  
telf. (03) 26 09 71.

**Hirtshals-Skagen:**

Vurderingsformand, tømrer Anders  
Jensen, Fælledvej 5, 9990 Skagen.  
Tlf. (08) 44 13 26.

**Hjørring indre:**

Vurderingsformand, sekretær Kingo Roland Jensen, Brunbakkevej 12, 9800 Hjørring, tlf. (08) 92 58 92.

**Hjørring ydre:**

Vurderingsformand, gårdejer Niels Mikkelsen, Bredkærvej 111, 9800 Hjørring, telf. (08) 92 15 28.

**Hobro-Nørager:**

Vurderingsformand, tømrermester Bent Julius Mikkelsen, Hørby, Kirkeby, 9500 Hobro, tlf. (08) 52 17 44 — privat 52 14 80.

**Holbæk nordre:**

Vurderingsformand, maskinpasser Willy Hansen, Fr. Olsensvej 5, Allerup, 4300 Holbæk, tlf. (03) 43 51 96

**Holbæk søndre:**

Skyldrådsformand, gårdejer Helge Larsen, Tjebberupvej 95, 4300 Holbæk, tlf. (03) 43 24 27.

**Skyldrådskontoret:**

Algade 1B, 4300 Holbæk.

**Holeby-Maribo:**

Vurderingsformand, gårdejer Børge Mortensen, Blansvej 6, 4941 Bandholm, tlf. (03) 88 82 42.

**Holmegård-Suså:**

Vurderingsformand, murermester P. Jacobsen, Gelsted, 4160 Herlufmagle, telf. (03) 75 12 32.

**Holmsland-Ringkøbling:**

Fhv. murermester E. Astrup Hansen, Hvashøj 14, 6950 Ringkøbing, tlf. (07) 32 06 06.

**Holstebro:**

Vurderingsformand, Svend Ebbensgaard, Borbjerg, 7500 Holstebro, tlf. (07) 46 10 32.

**Horsens indre:**

Vurderingsformand, blikkenslagermester A. Hedgård Nielsen, Stadionvej 17, 8700 Horsens, telf. (05) 62 93 95.

**Horsens ydre og Hedensted:**

Rådhusbetjent Otto Jensen, Grundtvigsvej 7, 8723 Løsning, tlf. (05) 65 16 58.

**Hundested:**

Vurderingsformand, ejendomsmægler Bent Sødring, Havlitvej 33, 3390 Hundested, telf. (03) 33 81 44.

**Husum:**

Vurderingsformand, partisekr. S. Bjørn Hansen, Stadfeldtsvej 11, 2500 Valby, tlf. (01) 17 53 26.

**Hvidovre nordre:**

Anlægsgartner I. Vagner Larsen, Holmelundsvej 12, 2650 Hvidovre, tlf. privat 75 06 27.

**Hvidovre søndre:**

Kommunalarbejder Niels Vengel Nielsen, Jasminvænget 8, 2600 Glostrup, tlf. privat 96 95 14.

**Hvorslev-Tjele:**

Vurderingsformand, gårdejer Hans Andersen, Jernbanegade 64, 8881 Thorsø, tlf. (06) 96 61 75.

**Høje-Tåstrup vestre:**

Maskinpasser B. E. Nyholm Andersen, Fløngvej 47, Ny Fløng, 2640 Hedehusene, tlf. privat (03) 16 17 36.

**Høje-Tåstrup østre:**

Murermester Erik Guldager Petersen, Duevej 1, 2630 Tåstrup, tlf. privat 99 07 70.

**Højreby-Ravnshøj:**

Vurderingsformand, proprietær Sigurd Hove-Christensen, »Lille Hejdedal«, Provstegårdsvej 12, 4900 Nakskov, tlf. (03) 93 20 55.

**Hørning-Skanderborg:**

Assistent Jørgens Steiniche, Rødkløvervej 20, Stilling, 8660 Skanderborg, tlf. (06) 57 15 48.

**Hørsholm:**

Vurderingsformand, landsretssagfører Per Fasting, Spejderbakken 8, 2960 Rungsted Kyst, telf. (01) 86 40 31.

**Ikast:**

Gårdejer Sigfred Hansen, Elmelund, Ll. Nørlund, 7430 Ikast, tlf. (07) 14 07 26.

**Jernløse-Tornved-Tølløse:**

Vurderingsformand, gårdejer Hans K. Jensen, Sørringevej 1, Kajemose, 4450 Jyderup, tlf. (03) 47 90 10.

**Juelseminde:**

Vurderingsformand, borgmester gårdejer Hans Jørgensen, Overby, A/S, 7130 Juelseminde, tlf. (05) 69 00 56.

**Jægerspris-Skibby:**

Vurderingsformand, gårdejer Hans Henriksen, Ferslev, 4050 Skibby, tlf. (03) 32 92 65.

**Kalundborg:**

Vurderingsformand, murermester Ernst Hansen, Tømmerupvej 4, 4400 Kalundborg, tlf. (03) 50 70 62.

**Karup-Kjellerup:**

Vurderingsformand, malermester Ingemann Wittrup, Markedsgade 2, 8620 Kjellerup, telf. (06) 88 12 90.

**Kerteminde-Munkebo:**

Vurderingsformand, gårdejer Poul Jeppesen, Tværgyden 68, 5300 Kerteminde, tlf. (09) 32 12 93.

**Kolding Indre:**

Vurderingsformand, Walter Petersen, Marielundsvej 8, 6000 Kolding, tlf. (05) 52 65 21.



**Kolding ydre:**

Skyldrådsformand, proprietær Hans Bengaard, Langholtgaard, Dalager, 6091 Bjerg, tlf. (05) 57 20 48.

**Korsør:**

Vurderingsformand, gårdejer Laur. Holst Nielsen, Svanevej, 4220 Korsør, tlf. (03) 58 51 22.

**Køge:**

Vurderingsformand, tømrer Poul Olsen, Ellemosevej 11, 4600 Køge, tlf. (03) 65 26 83.

**Langebæk-Præste:**

Vurderingsformand, gårdejer Valdemar Andersen, »Birkegård«, Ammendrup, 4734 Allerslev, tlf. (03) 79 60 66.

**Langeland:**

Vurderingsformand, gårdejer Hans Erling Paaske, »Laurasminde«, Skattebøllevej 17, 5953 Tranekær, tlf. (09) 55 11 49.

**Langeskov-Ullerslev-Ørbæk:**

Vurderingsformand, gårdejer Henrik Højgård Nielsen, Stenbrogård, Holmevej 6, 5862 Herrested, tlf. (09) 98 12 91.

**Lejre-Ramsø:**

Vurderingsformand, tømrermester O. Kaas Petersen, Brordrupvej 6, 4621 Gadstrup, telf. (03) 39 03 35.

**Lemvig-Thyborøn-Harboøre:**

Skyldrådsformand, gårdejer Niels Sejer Yderstræde, Øster Yderstræde, Ramme, 7620 Lemvig, tlf. (07) 88 92 19.

**Lundtoft-Åbenrå:**

Vurderingsformand, husmand Ing. Johansen, Vestergade 53, 6230 Rødekro, tlf. (04) 66 22 80.

**Lyngby nordre:**

Vurderingsformand, Revisor Hans Goldstein, Jægersborgvej 28, 2800 Kgs. Lyngby, tlf. (02) 87 88 16.

**Lyngby søndre:**

Skyldrådsformand, malermester, Poul Thell, Strandvejen 701, 2930 Klampenborg, tlf. (02) 63 02 42.

**Læsø-Sindal:**

Vurderingsformand, husmand Ejner Jensen, Nymarksvej 311, 9891 Tolne, tlf. (08) 93 03 97.

**Løgstør-Nibe:**

Vurderingsformand, gårdejer Lars Chr. Sørensen, Munksjørup, 9682 Overlade, tlf. (08) 67 80 52.

**Løgumkloster-Skærbæk:**

Vurderingsformand, gårdejer Christen Nielsen Christensen, Høgsbro, 6760 Ribe, tlf. (05) 44 52 27.

**Løkken-Vrå-Abybro:**

Vurderingsformand, gårdejer Henning Grinsted, Elmegårdsvej 23, Borup, 9700 Vraa, tlf. (08) 98 11 61.

**Mariager-Nørhald-Purhus:**

Vurderingsformand, gårdejer Johs. Christensen, Lærkevangen 2, Norup, 8970 Havndal, tlf. (00) 58 33 38.

**Middelfart:**

Skyldrådsformand, husmand Chr. P. Hansen, Ronæsskovvej 10, 5580 Nr. Åby, tlf. (09) 42 17 43.

**Morsø vestre:**

Vurderingsformand, gårdejer Arne Dissing, Fjallerslev, 7900 Nykøbing Mors, telf. (07) 74 42 22.

**Morsø østre:**

Gårdejer Peder C. Sørensen, Oustrup, 7900 Nykøbing Mors, tlf. (07) 76 90 89.

**Møldrup-Alestrup:**

Vurderingsformand, gårdejer Christen P. Laustsen, Enghavevej 4, 9631 Gedsted, telf. (08) 64 51 47.

**Møn:**

Skyldrådsformand, amtsrådsmedlem Harly Maul, Hjertebjerg, 4780 pr. Stege, telf. (03) 81 33 14.

**Nakskov:**

Vurderingsformand, svejser Emil Didriksen, Forsytløvej 7, 4900 Nakskov, tlf. (03) 92 09 92.

**Nekse-Akirkeby:**

Skyldrådsformand, gårdejer Gunnar Hansen, Skovgaard, Dalegårdsvejen 11, 3720 Akirkeby, tlf. (03) 97 82 23.

**Nyborg:**

Skyldrådsformand, politiassessor Jens Kellermann, Thorsløkken 9, 5800 Nyborg, telf. (09) 31 11 14.

**Nykøbing Falster:**

Vurderingsformand, landinspektør Gunnar V. Nielsen, Højbrogade 19, 4800 Nykøbing F., tlf. (03) 85 12 17, privat 85 55 28.

**Nykøbing-Rørvig:**

Vurderingsformand, gårdejer Daniel Danielsen, Nakkegade 3A pr. Nakke, 4500 Nykøbing Sj., telf. (03) 41 81 86.

**Nysted-Saksøbing:**

Vurderingsformand, Ejler Jensen, Nørreskovvej 5, Våbensted, 4990 Saksøbing, tlf. (03) 89 52 70.

**Næstved Indre:**

Vurderingsformand, tømrer Peter Christensen, Birkeholmsvej 9, 4700 Næstved, telf. (03) 72 06 72.

**Næstved ydre:**

Vurderingsformand, gårdejer T. Egeberg, Gadagergård, Vallensved, 4700 Næstved, tlf. (03) 74 52 12.

**Nørre-Alslev-Stubbekøbing:**

Vurderingsformand, borgmester  
Georg Hauschildt, Hovmarken 1,  
4850 Stubbekøbing, telf. (03) 84 12 06.

**Nørrebro:**

Vurderingsformand, oberstløjtnant,  
ejendomsrådgiver N. B. Munkbech,  
Sortedams Dosserring 95B, 2100 Ø,  
tlf. (01) Øbro 61 15.

**Nørre Djurs-Rougse:**

Vurderingsformand, proprietær M.  
Zacher-Sørensen, Sundbogård, Ka-  
nalvej 55, 8500 Grenå, tlf. (06) 38 73 46.

**Nørre-Rangstrup-Rødekro:**

Vurderingsformand, gårdejer Jens  
Rindom, Måbjæl, 6533 Øster Lindet,  
tlf. (04) 84 62 04.

**Nørre-Snede-Tørring-Uldum:**

Vurderingsformand, Bent Møller,  
Nyvej 15, 8764 Åle, tlf. (05) 67 60 33.

**Odder:**

Murer Johannes Mølgaard, Ahaven  
11, 8300 Odder, tlf. (06) 54 19 96.

**Odense-Hunderup:**

Vurderingsformand, afdelingsleder  
Erik Jensen, Vermundsvej 17, 5200  
Odense V, tlf. (09) 11 81 01.

**Odense indre:**

Vurderingsformand, gårdejer Johs.  
Rasmussen, Pårupvej 23, 5000 Oden-  
se, tlf. (09) 16 01 72.

**Odense midtvestlige:**

Vurderingsformand, murer  
Erik Nielsen, Saxovej 73 D, 5000  
Odense, tlf. (09) 16 18 05.

**Odense nordvestlige:**

Vurderingsformand, Poul Højvang  
Larsen, Lumby-Tårupvej 20, 5482  
Lumby, tlf. (09) 95 51 13.

**Odense sydvestlige:**

Skyldrådsformand, rådmand, gård-  
ejer Poul Nielsen, Rousehøjvej 24,  
5081 Bellinge, telf. (09) 96 12 53.

**Odense østre:**

Vurderingsformand, gårdejer Niels  
Lohmann Rasmussen, Asum Bygade  
11, Asum pr. 5240 Vollsmose, Odense.  
Tlf. (09) 10 20 48.

**Ordrup:**

Vurderingsformand, murermester  
Jens Helstrup, Anemonevej 13, 2820  
Gentofte, telf. (01) Gentofte 2713.

**Otterup:**

Vurderingsformand, gårdejer Aage  
Jensen, Horsebækvej 45, 5450 Otte-  
rup, tlf. (09) 82 11 04.

**Pandrup:**

Vurderingsformand, tømrermester  
Niels Erik Pedersen, Grønningen 4,  
9493 Saltum, tlf. (08) 88 10 36.

**Randers indre:**

Vurderingsformand, herreekvipe-  
ringshandler Kristen Pind, Kirke-  
gade 17, 8900 Randers, telf. (06)  
42 05 03.

**Randers ydre:**

Vurderingsformand, togfører Ras-  
mus Hvild, Fuglebakken 33,  
8900 Randers. Tlf. (06) 42 87 40.

**Ribe:**

Vurderingsformand Jens Christen-  
sen, Mosevej 5, 6760 Ribe, tlf. (05)  
42 05 59.

**Ringe-Ryslinge:**

Snedkermester Jørgen Skovlund,  
Rudmevej 46, Herringe, 5750 Ringe,  
tlf. (09) 62 12 24.

**Ringsted:**

Vurderingsformand, gårdejer Evald  
Larsen, Brentbjergvej 11, Harald-  
sted, 4100 Ringsted, tlf. (03) 60 01 58.

**Rosenholm-Rønde-Sønderhald:**

Vurderingsformand, gårdejer Einar  
Jakobsen, »Bansgøse», Randersvej  
110, Bendstrup pr. 8544 Mørke, tlf.  
(06) 99 70 72.

**Roskilde vestre:**

Skyldrådsformand, gårdejer Christen  
Olsen, Svogerslev Hovedgade 58,  
Svogerslev, 4000 Roskilde, tlf. (03)  
38 30 17.

**Roskilde østre:**

Maskinarbejder Willy Kurt Hansen,  
Sandvejen 36, Vindinge, 4000 Roskil-  
de, tlf. (03) 36 18 60.

**Rudbjerg-Rødby:**

Vurderingsformand Richard Andrea-  
sen, Vestenskovvej 39, 4900 Nakskov,  
tlf. (03) 94 81 60.

**Rødovre:**

Vurderingsformand, konduktør Hjal-  
mar Kristensen, Schweizerdalsvej  
75, 2610 Rødovre, telf. (01) 70 21 61.

**Rønne:**

Skyldrådsformand, landinspektør  
Aug. Olesen, Jernbanevej 1, 3700  
Rønne, tlf. (03) 95 18 78. — og skyld-  
rådsformand for Bornholms amt.

**Sallingrund-Sundsøre:**

Vurderingsformand, gårdejer Jens  
Peter Dalsgård, Vestergade 7, 7870  
Roslev, tlf. (07) 57 11 93.

**Sejflod-Skerping:**

Vurderingsformand, formand Poul  
Chr. Larsen, Solbjerg, 9574 Bælum,  
tlf. (08) 33 71 75.

**Silkeborg indre:**

Vurderingsformand, Ejler Bak, Bag-  
sensensvej 7, 8600 Silkeborg, tlf. (06)  
82 23 69.

**Silkeborg ydre:**

Inspektør Hans Jørgen Christensen, Sindbjerg, Mosevej 29, Sejs, 8600 Silkeborg, tlf. privat (06) 84 60 21.

**Skive:**

Vurderingsformand, tømrer Peter Jacobsen, Frederiksdal allé 3, 7800 Skive, telf. (07) 52 05 25.

**Skjern-Videbæk:**

Vurderingsformand, gårdejer Jens Søndergaard Vad, Vadgård, Adelvej 2, Herborg, 6920 Videbæk, tlf. (07) 17 16 03.

**Skovbo-Valle:**

Vurderingsformand, fabrikant Holger Mathiasen, Annexgården, Sæder, 4682 Tureby, tlf. (03) 68 33 40.

**Skævlunge-Slangerup-Stenløse:**

Skyldrådsformand, gårdejer Aksel Svendsen, »Højtvedgård«, 3330 Gørlose, tlf. (03) 27 80 68.

**Slagelse:**

Vurderingsformand, civiling. Børge Erik Damkjær, Havretoften 10, 4200 Slagelse, tlf. (03) 52 52 41.

**Solrød:**

Vurderingsformand, snedker Harry Nielsen, Grootsvej 5, 2680 Solrød Strand, telf. (03) 14 00 21.

**Sorø:**

Skyldrådsformand, gårdejer Johs. Christensen, Næblerødgård, 4250 Fuglebjerget, telf. (03) 75 35 57.

**Struer-Thyholm:**

Vurderingsformand, gårdejer Kristian Smedegård Herping, V. Trajbjerg, Gudum, 7600 Struer, telf. (07) 86 31 98.

**Sundby vestre:**

Vurderingsformand, arkitekt Erik Overgaard, Prags Boulevard 10, 2300 S., tlf. (01) 59 44 31.

**Sundby østre:**

Vurderingsformand, disponent Axel Krog, Englandsvej 34 A, 2300 Kbh. S., tlf. (01) 58 00 10.

**Svendborg indre:**

Kredstillidsmand Niels Aage Jensen, Femte Maj Plads 15, 5700 Svendborg, tlf. (09) 21 32 32.

**Svendborg ydre:**

Vurderingsformand, snedker Jens Jensen, Walkendorffsvej 1, Tved, 5700 Svendborg, telf. (09) 21 20 48.

**Sydfalster:**

Skyldrådsformand, murermeister Robert Hansen, Karleby, 4800 Nykøbing Falster, telf. (03) 84 70 42.

**Syddthye:**

Gårdejer Christian Skammelsen, Skyum, 7752 Snedsted, tlf. (07) 93 61 75.

**Sæby:**

Murermeister Laur. Christensen, Alborgvej 28, 9300 Sæby, tlf. privat (08) 46 12 86.

**Søborg:**

Vurderingsformand, tømrermeister Vang Mogens Jensen, Rådhuset, 2860 Søborg, tlf. (01) 69 06 97.

**Søllerød vestre:**

Vurderingsformand Holger Nordkild. Kontor: Søllerød kommune, Rådhuset, 2840 Holte, tlf. (02) 42 15 15 - lok. 296.

**Søllerød østre:**

Vurderingsformand Jens Aage Christensen. Kontor: Søllerød kommune, Rådhuset, 2840 Holte, tlf. (02) 42 15 15 - lok. 296.

**Sønderborg:**

Vurderingsformand, borgmester Harry Christensen, Midtkobbelvej 38, 6400 Sønderborg, tlf. (04) 42 88 54.

**Thisted nordre og Hønsholm:**

Tømrermeister Johan Hartvig Johansen, Kirkebyvej 6, Nors, 7700 Thisted, tlf. (07) 98 10 38.

**Thisted søndre:**

Skyldrådsformand, murermeister Knud Aage Steffensen, Thylandsvej 18, 7700 Thisted, tlf. (07) 92 10 49.

**Toldbodens:**

Vurderingsformand, vicekontorchef, cand. jur. J. Lassen, Limfjordsvej 45B, 2720 Vanløse, tlf. (01) 10 70 03.

**Torslunde-Ishøj-Vallensbæk:**

Vurderingsformand, borgmester Poul Hansen, Horsbred 78, 2620 Albertslund, tlf. (01) 64 02 21.

**Trehøje-Ulfborg-Vemb:**

Vurderingsformand, gårdejer Jeppe Jepsen, Bennedsgård, V. Bennedsgård, Staby, 6990 Ulfborg, telf. (07) 49 15 97.

**Trundholm nordre:**

Vurderingsformand, pacellist Axel Winther, Nygårdsvej 9, 4573 Højby Sj., telf. (03) 42 20 77.

**Trundholm søndre:**

Vurderingsformand, gårdejer Kjeld Aaby Nielsen, Brent, 4572 Nr. Asminderup, telf. (03) 42 40 38.

**Utterslev:**

Vurderingsformand, murer, Svend Westh, Hedebygade 1, 1754 V, telf. (01) 24 00 21.

**Valby:**

Vurderingsformand, kontorchef Kai Larsen, Jacob Erlandsensgade 11, 2., 2100 Ø, tlf. (01) Triia 30 86.

**Vanløse:**

Vurderingsformand, sekretær Ehgon Nielsen, Ørevadsvej 15, 2400 København NV, tlf. 60 80 16.

**Varde-Ølgod:**

Skyldrådsformand, amtsrådsmedlem Grønmose, 6823 Ansager, tlf. (05) 29 70 41.

**Vejle Indre:**

Vurderingsformand, tømrer Peter Kristian Kristensen, Stadion Allé 20, 7100 Vejle, tlf. (05) 82 47 34.

**Vejle ydre:**

Vurderingsformand, gårdejer Svend Buhl, Daugårdsminde, Stubdrup, 7100 Vejle, telf. (05) 86 30 11.

**Vesterbro:**

Vurderingsformand, formand Gunnar Ulbæk, Linnesgade 6, 1361 K., telf. (01) 12 09 17.

**Viborg Indre:**

Vurderingsformand, arkitekt m. a. a. John Sørensen, Gylfesvej 7, 8800 Viborg, tlf. (06) 62 32 80.

**Viborg ydre:**

Gårdejer Christian Kuhr, »Thistedgård«, Langdalsvej 1, 8800 Viborg, tlf. (06) 62 34 84.

**Vordingborg:**

Vurderingsformand, gårdejer Henry Georg Nielsen, Fogedgårdsvej 23, 4760 Vordingborg, tlf. (03) 78 20 35.

**Værløse:**

Vurderingsformand, civ.ing., Jørn Jensen, Bostedet 13, 350 Værløse, tlf. (02) 48 37 32.

**Ærø:**

Vurderingsformand, proprietær Poul Christensen, Gravendal 1, 5981 Dunkær, telf. (09) 52 14 14.

**Østerbro:**

Skyldrådsformand, distriktstoldchef Henry G. Petersen, Livøgade 13, 2100 Ø., tlf. (01) Asta 7373, lok. 87, privat tlf. (01) 20 64 08.

**Ålborg nordre:**

Skyldrådsformand, husmand P. Norup, Vesterladensvej 16, Langholt, 9310 Vodskov, tlf. (08) 25 64 72.

**Ålborg søndre:**

Vurderingsformand, grosserer Erik Worm, Asylvej 6, Hasseris, 9000 Ålborg, telf. (08) 12 73 72.

**Ålborg vestre:**

Vurderingsformand, gårdejer Chr. Mikkelsen, Nibevej 185, Drastrup, 9200 Skalborg, tlf. (08) 19 10 55.

**Ålborg østre:**

Vurderingsformand, målerafleser Aage J. Sørensen, Thulevej 2, 9000 Ålborg, tlf. (08) 14 37 81.

**Århus city:**

Skyldrådsformand, forretningsfører Magnus Jepsen, Ndr. Ringgade 129, 8200 Århus N., telf. (06) 18 94 76.

**Århus indre:**

Vurderingsformand, tømrermester Tage Skovbo Christiansen, Langelandsgade 9, 8000 Århus C., telf. (06) 12 97 26.

**Århus nordre:**

Vurderingsformand, politiasistent A. Magnussen, Tøftefeldet 12, 8240 Risskov, tlf. (06) 17 71 97.

**Århus-Risskov:**

Vurderingsformand, tømrermester Erling Ulsted, Ø. Kringelvej 34, 8250 Egå, tlf. (06) 22 04 07.

**Århus søndre og Samse:**

Vurderingsformand, forpagter Erlan Frederiksen, Kaasvejen 2, Kolby, 8791 Tranbjerg. Tlf. (06) 59 07 99.

**Århus vestre:**

Vurderingsformand, Chr. Robert Sørensen, P. Mønstedshallé 25, 8270 Højbjerg, tlf. (06) 27 05 95.

**Århus-Viby:**

Vurderingsformand, murermester Herman Hager, Hans Tausensvej 2, 8260 Viby J., tlf. (06) 14 15 88.

**Århus-Åby:**

Vurderingsformand, murermester Hilmer Strandgård, Vølundvej 28, pr. 8230 Aabyhøj, telf. (06) 15 70 09.

## Skyldråd

### Skyldrådet for København og Frederiksberg:

Kontor: Vester Farimagsgade 19,  
4. sal  
1606 København V. Tlf. (01) 13 19 07  
Kontorchef: F. Vestergaard Jensen  
Skyldrådsformand:  
Distriktstoldchef Henry G. Peter-  
sen

### Københavns amtskommune:

Kontor: Hovedvejen 126  
2600 Glostrup  
Tlf.tid hverdag kl. 10 til 16  
telf. (01) 96 06 99  
Chef: E. Selmer Rasmussen

#### Ndr. skyldrådsreds:

Skyldrådsformand, malermester Poul  
Theil, Strandvejen 701, 2930 Klam-  
penborg, tlf. (01) 63 02 42

#### Sdr. skyldrådsreds:

Skyldrådsformand, gårdejer Vilhelm  
Nielsen, »Nonnemoségård«, Nonne-  
mosen 14, Smørumovre, 2760 Måløv,  
tlf. (01) 97 52 33

### Frederiksborg amts skyldrådsreds:

Kontor: Amtsgården, Kongens  
Vænge, 3400 Hillerød  
tlf. (03) 26 66 00  
Chef: O. Kærgård Jensen

#### Vestre skyldreds:

Gårdejer Axel Svendsen, Højtved-  
gård, 3330 Gørløse.

#### Østre skyldreds:

Skyldrådsformand, overassistent  
Waldemar Lyck, Frederikkevej 1,  
3050 Humlebæk, telf. (03) 19 02 62.

### Roskilde amt:

Kontor: Algade 49, 4000 Roskilde.  
Ekspedition: Mandag—fredag 10—12  
og 13—15. Tlf. (03) 36 33 20.  
Chef: L. Schmidt.  
Skyldrådsformand: Gårdejer Chri-  
sten Olsen, Svogerslev Hovedg. 58,  
4000 Roskilde. Tlf. (03) 38 30 17.

### Vestsjællands amt:

Nordre skyldreds:  
Kontor: Algade 1 B, 4300 Holbæk.  
Tlf. (03) 43 24 27, lokal 210.  
Skyldrådsformand, gårdejer Helge  
Larsen, Tjebberupvej 95, 4300 Hol-  
bæk, tlf. (03) 43 24 27.

#### Søndre skyldreds:

Skyldrådsformand, gårdejer Johan-  
nes Christensen, Næblerødgård, 4250  
Fuglebjerg, telf. (03) 75 35 57.

### Storstrøms amt:

Nordre skyldreds:  
Skyldrådsformand Harly Maul  
Hjertebjerg Stege.

#### Søndre skyldreds:

Skyldrådsformand, murermester  
Robert Hansen, Karleby, 4800 Nykø-  
bing F., telf. (03) 84 70 42.

### Bornholms amt:

Skyldrådsformand, August Olesen,  
St. Torv 13, 3700 Rønne  
Tlf. (03) 95 25 20.

### Fyns amt:

#### Nordre skyldreds:

Skyldrådsformand, rådmann, gård-  
ejer Poul Nielsen, Rousehøjvej 24,  
5681 Bellinge, tlf. (09) 96 16 53.  
Skyldrådskontor, Vestergade 37,  
5000 Odense. Tlf. (09) 11 37 93.

#### Vestre skyldreds:

Skyldrådsformand, husmand Chr.  
P. Hansen, Ronæsskovvej 10, 5580 Nr.  
Aby. tlf. (09) 42 17 43.

#### Østre skyldreds:

Skyldrådsformand, politiasessor  
Jens Kellermann, Thorsløkken 9,  
5800 Nyborg, tlf. (09) 31 11 14. Skyld-  
rådskontor, Voldgade 7, Svendborg,  
tlf. (09) 21 42 73.

### Sønderjyllands amt:

#### Nordre skyldreds:

Skyldrådsformand Hans J. From,  
Grarupvej 63, 6100 Haderslev, tlf. (04)  
57 12 22

#### Søndre skyldreds:

Skyldrådsformand, husmand Johan  
Andersen, Lendemærk, 6372 Bylde-  
rup Bov, tlf. (04) 76 21 87.

### Ribe amt:

Skyldrådsformand, amtsrådsmed-  
lem, gårdejer Hans T. Kristensen,  
Grønmoose, 6823 Ansager, tlf. (05)  
29 70 41.

### Vejle amt:

#### Nordre skyldreds:

Skyldrådsformand, gårdejer Erling  
Hedeby, Rønnevej 19, 7323 Glve, telf.  
(05) 73 14 36.

#### Søndre skyldreds:

Skyldrådsformand, proprietær Hans  
Bengård, Langholtgård, Dalager,  
6091 Bjert, telf. (05) 57 20 48.

**Ringkøbing amt:**

Kontor: Bredgade 30, 7400 Herning  
telf. (07) 12 08 12.  
Chef: Viggo Kjær.

Skyldrådsformand, gårdejer Niels  
Sejr Yderstræde, Ramme, 7620 Lem-  
vig, telf. (07) 88 92 19.

**Århus amt:****Nordøstlige skyldkreds:**

Kontor: Strandvejen 4  
8400 Ebeltoft  
Tlf. (06) 34 12 22, lok. 0

Sekretær: Fru P. Knudsen  
Skyldrådsformand, tømrermester  
Ehlers Allermann, Alsrødevej 56,  
Alsrøde, 8500 Grenå, tlf. (06) 33 17 68.

**Sydøstlige skyldkreds:**

Kontor: Skanderborgvej 213,  
8260 Viby J, tlf. (06) 14 36 00

Skyldrådsformand, forretningsfører  
Magnus Jepsen, Ndr. Ringgade 129,  
8200 Århus N., telf. (06) 16 94 76.

**Vestre skyldkreds:**

Skyldrådsformand, gårdejer Vagn  
Skovsen Christensen, Skjoldhøjvej  
7, Skjolddelev, 8471 Sabro, tlf. (06)  
94 81 20.

**Viborg amt:****Nordre skyldkreds:**

Skyldrådsformand, murermester  
Knud Aage Steffensen, Thylandsvej  
18, 7700 Thisted, tlf. (07) 92 10 49.

**Søndre skyldkreds:**

Skyldrådsformand, Peter Dyhrberg  
Nielsen, Resen, 7800 Skive, tlf. (07)  
52 09 29.

**Nordjyllands amt:****Nordre skyldkreds:**

Skyldrådsformand, murermester  
Laur. Christensen, Alborgvej 28,  
9300 Sæby, telf. (08) 46 12 86.

**Søndre skyldkreds:**

Skyldrådsformand, husmand Peder  
Vorre Andersen-Norup, Vesterla-  
densvej 16, Langholt, 9310 Vodskov.  
Tlf. (08) 25 64 72.

## EDB-centraler

**I/S Datacentralen af 1959**

Retorvej 6  
2500 Valby  
Tlf. (01) 46 81 22

Direktør: Willy Olsen  
Birkerød afd.  
Datavej 32, 2460 Birkerød  
Tlf. (02) 81 66 77

**Kommunedata i-s**

Amtskommunernes og kommunernes  
edb-central

Adm. direktør: Civilling, lic. techn.  
Mogens D. Rømer

**Hovedkontoret:**

Nyropsgade 37, 1602 København V.  
Tlf. (01) 15 57 00.

**Skoleservice**

H. C. Andersens Boulevard 13,  
1553 København V

**Sygehus-datacenter Vest**

P. O. Pedersensvej 2, 8200 Århus N.  
Tlf. (06) 10 14 00.  
Overlæge Hanne Kærker.

**Sygehus-datacenter Øst**

Nygade 3, 1164 København K  
Tlf. (01) 12 29 00

Civilling. Claus Røder

**EDB-CENTRALER****Aalborg-centralen**

Hadsundvej 184  
9100 Aalborg  
Tlf. (08) 13 55 11

Afdelingschef: Hans Jørgen Nielsen.

**Brøndby-centralen**

Brøndbyøster Boulevard 22  
2650 Hvidovre.  
Tlf. (01) 75 45 11.

Afdelingschef: Preben Povlsen

**Frederiksberg-centralen**

Slotsherrensvej 113, 2720 Vanløse  
Tlf. (01) 71 85 11

Afdelingschef: Holger Nielsen

**Odense-centralen**

Grønlandsgade 13, 5000 Odense  
Tlf. (09) 13 63 68

Afdelingschef: Christian Holm

**Århus-centralen**

Toldbodgade 22  
8100 Århus C  
Tlf. (06) 13 20 00

Organisationschef: J. Vester Jørgen-  
sen

## Folkebiblioteker 1975.

### Albertslund Bibliotek

Bibliotekstorvet 2, 2620 Albertslund  
(02) 64 96 32

Stadsbibliotekar: Bent Werner  
Centralbiblioteksområde: Gentofte

### Allerød Bibliotek

Frederiksborgvej 61, 3450 Allerød  
(03) 27 35 80

Overbibliotekar: Kirsten Kragh Jensen

Centralbiblioteksområde: Helsingør

### Allinge-Gudhjem Bibliotek

c/o Allinge Bibliotek

3770 Allinge

Leder: Viceskoleinspektør Vilhelm Mauritzen

Centralbiblioteksområde: Rønne

### Arden Kommunebibliotek

Vebbestrup, 9500 Hobro

Leder: Lærer Verner Christensen

Centralbiblioteksområde: Ålborg

### Assens Bibliotek

Adelgade 18, 5610 Assens

(09) 71 14 60

Overbibliotekar: Jørgen Meedom

Centralbiblioteksområde: Odense

### Augustenborg Kommunebibliotek

Skolen, 6440 Augustenborg

(04) 47 16 71

Leder: Lærer Erik Brix Linden

Centralbiblioteksområde: Åbenrå

### Aulum-Haderup Kommunebibliotek

7490 Aulum

(07) 47 27 56

Leder: Erling Habekost

Centralbiblioteksområde: Herning

### Ballerup Kommunes Biblioteker

Grønnemarken 10, 2750 Ballerup

(02) 97 07 11

Stadsbibliotekar: O. Hougaard

Nielsen

Centralbiblioteksområde: Gentofte

### Billund Bibliotek

Billund Centret

Hans Jensens Vej, 7190 Billund

(05) 33 15 00

Leder: Overbibliotekar Pernille

Munch

Centralbiblioteksområde: Esbjerg

### Birkerød Bibliotek

Teglporten 2, 3460 Birkerød

(02) 81 04 82

Overbibliotekar: Erik Klitgaard

Centralbiblioteksområde: Helsingør

### Bjergsted Kommunebibliotek

Firhøjskolen

4591 Føllenslev

Leder: Lærer Tom Christensen

Centralbiblioteksområde: Slagelse

### Rjørringbro Kommunes Bibliotek

Realskolevej 12, 8850 Rjørringbro

(06) 68 16 59

Bibliotekar: Kurt Melgaard Pedersen

Centralbiblioteksområde: Viborg

### Blåbjerg Bibliotek

Se Varde

### Blåvandshuk kommunes biblioteker

Se Varde

### Rogense Bibliotek

Vestergade 12, 5400 Bogense

(09) 81 10 30

Bibliotekar: Anne-Mette Sulsbrück

Centralbiblioteksområde: Odense

Borholm: Se Rønne

### Rov Bibliotek

Bovvej 4, 6330 Padborg

(04) 67 34 54

Overbibliotekar: Jørgen Mågård

Centralbiblioteksområde: Åbenrå

### Bramming Bibliotek

Nørregade 28, 6740 Bramming

(05) 17 34 05

Ledende bibliotekar: Stig Hegn

Centralbiblioteksområde: Esbjerg

### Ramsnæs Bibliotek

4070 Kirke Hyllinge

(03) 40 53 39

Leder: Ulla Olsen

Centralbiblioteksområde: Roskilde

### Brande Bibliotek

Centerparken, 7330 Brande

(07) 18 00 02

Bibliotekar: Torkild Kjær

Centralbiblioteksområde: Herning

### Bredbro Bibliotek

Søndergade 9, 6261 Bredbro

Leder: Viceskoleinspektør

Knud Nielsen

Centralbiblioteksområde: Åbenrå

### Broager Bibliotek

Møllegade 5, 6310 Broager

(04) 44 16 13

Leder: Deltidsbibliotekar Inge Holm

Centralbiblioteksområde: Åbenrå

### Broby Kommunes Bibliotek

5651 Allested

(09) 69 12 11

Leder: Lærer Ib Hansen

Centralbiblioteksområde: Odense

**Brovst Kommunes Bibliotek**  
Østergade 13, 9460 Brovst  
(00) 23 18 06  
Leder: Bibliotekar Anna Gudrun  
Ogstrup  
Centralbiblioteksområde: Alborg

**Brødstrup Bibliotek**  
Skolegade 11, 8740 Brødstrup  
(05) 75 16 07  
Leder: Fru Anna Madsen  
Centralbiblioteksområde: Vejle

**Brøndby-Bibliotekerne**  
Kernen, Nygårds Plads 21-23,  
2610 Rødovre  
(01) 75 38 11, telex 1 67 59  
Stadsbibliotekar: Else Beck  
Centralbiblioteksområde: Gentofte

**Brønderslev Kommunebibliotek**  
Grønnegade 18, 9700 Brønderslev  
(03) 82 22 44  
Overbibliotekar: Erik Schardelmann  
Centralbiblioteksområde: Alborg

**Brørup Bibliotek**  
Skolegade 2, 6650 Brørup  
(05) 38 18 78  
Leder: Aase Hedegaard Jørgensen  
Centralbiblioteksområde: Esbjerg

**Børkop Bibliotek**  
Overgaden 1, 7080 Børkop  
(05) 06 60 27  
Leder: Overlærer cand. mag. Sv. Wa-  
kefeld  
Centralbiblioteksområde: Vejle

**Christiansfeld Bibliotek**  
Tyrstrup Centralskole,  
6070 Christiansfeld  
(04) 56 18 37  
Leder: Deltidsbibliotekar Birgit Ole-  
sen  
Centralbiblioteksområde: Åbenrå

**Christiansø: Se Rønne**

**Dianalund Bibliotek**  
Dr. Sellsvej 20, 4293 Dianalund  
(03) 56 42 13  
Ledende bibliotekar:  
Hans Henrik Petersen  
Centralbiblioteksområde: Slagelse

**Dragsholm Bibliotek**  
Storegade 53, 4550 Asnæs  
(03) 45 07 52  
Ledende bibliotekar: Hanne Waldau  
Centralbiblioteksområde: Slagelse

**Dragør Bibliotek**  
Vestgrønningen 18-20, 2791 Dragør  
(01) 53 41 11  
Overbibliotekar: Knud Pallesen  
Centralbiblioteksområde: Gentofte

**Dronninglund Kommunes Bibliotek**  
Østergade 7, 9330 Dronninglund  
(08) 84 13 20  
Bibliotekar: Grete Munch  
Centralbiblioteksområde: Alborg

**Ebeltoft Kommunebibliotek**  
Adelgade 11, 8400 Ebeltoft  
(06) 34 18 75  
Ledende bibliotekar: Niels H.  
Kristiansen  
Centralbiblioteksområde: Århus

**Egebjerg Bibliotek**  
5762 Vester-Skerninge  
(09) 24 20 26  
Leder: Skolekonsulent Erik Nørgaard  
Centralbiblioteksområde: Odense

**Egtved Kommunebibliotek**  
Ødsted, 7100 Vejle  
(05) 86 51 68  
Leder: Skoleinspektør E. Høegh  
Centralbiblioteksområde: Vejle

**Egvad Bibliotek**  
Engvej, 6880 Tarm  
(07) 37 16 11  
Overbibliotekar: Egon Hansen  
Centralbiblioteksområde: Herning

**Ejby Bibliotek**  
Nørregade, 5592 Ejby  
(09) 46 11 19  
Leder: Overlærer Edvard Høst  
Centralbiblioteksområde: Odense

**Esbjerg, Centralbiblioteket for Syd-  
vestjylland**  
Nørregade 25, 6700 Esbjerg  
(05) 12 13 77. Telex 5 41 26  
Stadsbibliotekar: Johannes Petersen  
Centralbiblioteksområde: Esbjerg

**Fakse kommunes Bibliotek**  
Rådhusvej 4, 4640 Fakse  
(03) 71 36 58  
Ledende bibliotekar: Johs. Balslev  
Centralbiblioteksområde: Nykøbing F.

**Fanø Bibliotek**  
6720 Nordby, Fanø  
(05) 16 22 30  
Leder: Anne Gram Madsen  
Centralbiblioteksområde: Esbjerg

**Farsø Folkebibliotek**  
Frixvej, 9840 Farsø  
(08) 63 15 81  
Leder: Lærer Ole Jensen  
Centralbiblioteksområde: Alborg

**Farum Kommunebibliotek**  
Hovedgaden 54, 3520 Farum  
(02) 95 14 54  
Overbibliotekar: Ingeborg Fink  
Centralbiblioteksområde: Helsingør

**Fjends Kommunes Bibliotek**  
Vridsted, 7800 Skive  
(07) 54 71 28  
Leder: Rita Læssø Eller  
Centralbiblioteksområde: Viborg

**Fjerritslev Kommunes Bibliotek**  
Jernbanegade 4, 9690 Fjerritslev  
(08) 21 16 25  
Leder: Birthe Møller  
Centralbiblioteksområde: Alborg

**Fladså Kommunebibliotek**  
Næstelsø, 4700 Næstved  
(03) 74 00 25  
Leder: Gudrun Bak-Hansen  
Centralbiblioteksområde: Nykøbing F.

**Fredensborg-Humlebæk Biblioteker**  
Jernbanegade 3, 1. sal, 3480 Fredens-  
borg  
(03) 28 14 86  
Overbibliotekar: Ernst Tursø  
Centralbiblioteksområde: Helsingør



**Fredericia Bibliotek**

Prinsessegade 27, 7000 Fredericia  
(05) 92 03 44

Stadsbibliotekar: Sigurd Bjeld  
Centralbiblioteksområde: Vejle

**Frederiksberg Kommunes Biblioteker**

Solbjergvej 21-25, 2000 København F  
(01) 34 48 77. Telex 1 65 48

Stadsbibliotekar: Svend Esbech

**Frederikshavn Bibliotek**

Kallsvej 2, 9900 Frederikshavn  
(08) 42 42 11

Overbibliotekar: Ellen Kongsbak  
Centralbiblioteksområde: Ålborg

**Frederikssund Bibliotek**

Jernbanegade 24, 1., 3600 Frederiks-  
sund

(03) 31 25 25

Overbibliotekar: Jørgen Bro Glistrup  
Centralbiblioteksområde: Helsingør

**Frederiksværk Folkebibliotek**

Classensgade-2, 3300 Frederiksværk  
(03) 12 25 11

Overbibliotekar: Elna Nyholm  
Centralbiblioteksområde: Helsingør

**Fuglebjerg Kommunebibliotek**

Byagervej 1, 4250 Fuglebjerg

(03) 75 35 22

Leder: Overlærer Erik Harrild  
Centralbiblioteksområde: Slagelse

**Fåborg Folkebibliotek**

Grønnegade 44, 5600 Fåborg  
(09) 61 00 25

Overbibliotekar: A. V. Haagerup  
Centralbiblioteksområde: Odense

**Galten Kommunebibliotek**

Gyvelhøjsskolen, 8464 Galten  
(06) 94 35 50

Leder: Lærer Ernst Johansen  
Centralbiblioteksområde: Århus

**Gedser: Se Sydfalster****Gedved Kommunes Bibliotek**

8732 Hovedgård

(05) 66 10 47

Leder: Agnete Kornerup  
Centralbiblioteksområde: Vejle

**Gentofte Kommunebibliotek**

Øregårds Alle 7, 2900 Hellerup

(01) 43 HE 7500. Telex 1 98 87

Stadsbibliotekar: Helge Stenklide  
Centralbiblioteksområde: Gentofte

**Give Kommunes Biblioteker**

Toftøvej, 7321 Gadbjerg

(05) 87 60 57

Leder: Førstelærer Hans Nicolaisen  
Centralbiblioteksområde: Vejle

**Gjern Kommunebibliotek**

8641 Sorring

(06) 95 70 60

Leder: Bibliotekar Else Rydal  
Centralbiblioteksområde: Århus

**Gladsaxe Biblioteksvæsen**

Stengårds Alle 204, 2860 Søborg

(01) 69 53 33. Telex 1 64 53

Stadsbibliotekar: Kr. Lindbo-Larsen  
Centralbiblioteksområde: Gentofte

**Glamsbjerg Bibliotek**

5620 Glamsbjerg

(09) 72 10 09

Overbibliotekar: Kristian Grønborg  
Centralbiblioteksområde: Odense

**Glostrup Bibliotek**

Kildevældets Alle 5, 2600 Glostrup

(02) 96 48 10

Stadsbibliotekar: Ove Nielsen  
Centralbiblioteksområde: Gentofte

**Gram Sognebibliotek**

Slotsvej 6, 6510 Gram

(04) 82 19 70

Leder: Lærer Bent Lange  
Centralbiblioteksområde: Abenrå

**Grenå Folkebibliotek**

Kærvej 1, 8500 Grenå

(06) 32 12 49

Ledende bibliotekar: Erik Lembo  
Centralbiblioteksområde: Århus

**Greve Kommunebibliotek**

Jerimosevej 95, 2670 Greve Strand

(01) 90 41 00

Ledende bibliotekar: Bertel Jessen  
Centralbiblioteksområde: Roskilde

**Grindsted Bibliotek**

Jernbanegade 25, 7200 Grindsted

(05) 32 09 00

Ledende bibliotekar: Hans Erik  
Eriksen

Centralbiblioteksområde: Esbjerg

**Græsted-Gilleleje Bibliotek**

Hovedgaden 28, 3250 Gilleleje

(03) 30 01 68

Overbibliotekar: Birgit Svendsen  
Centralbiblioteksområde: Helsingør

**Gråsten Bibliotek**

Stationsvej 4, 6300 Gråsten

(04) 65 13 75

Overbibliotekar: Steen Felter  
Centralbiblioteksområde: Abenrå

**Gudhjem: Se Allinge-Gudhjem****Gudme Kommunes Bibliotek**

5884 Gudme

Leder: Overlærer Birger Ottosen  
Centralbiblioteksområde: Odense

**Gundsø Kommunebibliotek**

Kirkebjergvej 2, Jyllinge,

4000 Roskilde

(03) 38 85 86

Leder: Bibliotekar Bodil Rømer  
Centralbiblioteksområde: Roskilde

**Gørlev Kommunes Biblioteker**

Tjørnehøjsvej 1, 4281 Gørlev Sj.

(03) 55 51 28

Leder: Lærer H. J. Bak  
Centralbiblioteksområde: Slagelse

**Haderslev Bibliotek**

Bispegade 15-17, 6100 Haderslev

(04) 52 55 33

Stadsbibliotekar: Krista Lyngby  
Centralbiblioteksområde: Abenrå

**Hadsund Kommunes Bibliotek**  
Bankpladsen, 9560 Hadsund  
(08) 57 14 90

Ledende bibliotekar: Marie  
Hjerrildgaard  
Centralbiblioteksområde: Alborg

**Hals Kommunes Bibliotek**  
Degnelodden, 9370 Hals  
Leder: Overlærer Jens Sørensen  
Centralbiblioteksområde: Alborg

**Hammel Bibliotek**  
Voldbyvej 7, 8450 Hammel  
(06) 96 15 40  
Leder: Karen Nielsen  
Centralbiblioteksområde: Århus

**Hanstholm Folkebibliotek**  
Helshagevej 43 A, 7730 Hanstholm  
(07) 96 12 19  
Leder: Lærer Hans Hansen  
Centralbiblioteksområde: Viborg

**Hashøj Bibliotek**  
Dalmose Skole, 4261 Dalmose  
(03) 58 01 80  
Leder: Lærer Per Tankmar  
Centralbiblioteksområde: Slagelse

**Hasle Kommunebibliotek**  
3790 Hasle  
(03) 96 44 05  
Leder: Arbejdsmand Johannes Jensen  
Centralbiblioteksområde: Rønne

**Haslev Folkebibliotek**  
Præstevænget 23, 4690 Haslev  
(03) 69 24 44  
Ledende bibliotekar: Jens A. Nielsen  
Centralbiblioteksområde: Slagelse

**Hedensted Bibliotek**  
Vestergade 5, 8722 Hedensted  
(05) 89 16 66  
Ledende bibliotekar Niels Thomsen  
Centralbiblioteksområde: Vejle

**Helle Bibliotek**  
Nordenskov, 6800 Varde  
(05) 89 82 12  
Leder: Viceskoleinspektør Johs. Møller  
Centralbiblioteksområde: Esbjerg

**Helsing Bibliotek**  
Frederiksborgvej 18, 3200 Helsingør  
(03) 29 48 78  
Overbibliotekar: Per Schou  
Centralbiblioteksområde: Helsingør

**Helsingør Kommunes Biblioteker**  
Marienlyst Alle 4, 3000 Helsingør  
(03) 21 73 00. Telex 4 11 25  
Stadsbibliotekar: Erik Buch Vester-  
gaard  
Centralbiblioteksområde: Helsingør

**Herlev Bibliotek**  
Herlev Bygade 70, 2730 Herlev  
(02) 94 09 61  
Stadsbibliotekar: Kirsten Mortensen  
Centralbiblioteksområde: Gentofte

**Herning Centralbibliotek**  
Brændgårdvej 2, 7400 Herning  
(07) 12 18 11. Telex 621 28  
Overbibliotekar: Henning Glimbel  
Centralbiblioteksområde: Herning

**Hillerød Bibliotek**  
Bakkegade 23, 3400 Hillerød  
(03) 26 95 22. Telex 4 21 25  
Stadsbibliotekar: Vakant  
Vicestadsbibliotekar Lars Bøggild  
Centralbiblioteksområde: Helsingør

**Hinnerup Kommunebibliotek**  
8382 Hinnerup  
(06) 98 55 45  
Leder: Peter Busch  
Centralbiblioteksområde: Århus

**Hirtshals Bibliotek**  
Rådhuset, 9850 Hirtshals  
(08) 94 12 44  
Overbibliotekar: Kristian Tybjerg  
Centralbiblioteksområde: Alborg

**Hjørring Bibliotek**  
Museumspladsen, 9800 Hjørring  
(03) 92 35 33. Telex 6 78 87  
Stadsbibliotekar: Bodil Christensen  
Centralbiblioteksområde: Alborg

**Hobro Kommunebibliotek**  
Torvet, 9500 Hobro  
(08) 52 04 47  
Overbibliotekar: Jørgen Glückstad  
Kristensen  
Centralbiblioteksområde: Alborg

**Holbæk Bibliotek**  
Nygade 9-11, 4300 Holbæk  
(03) 43 05 49 og 43 20 65. Telex 4 41 49  
Overbibliotekar: Jørgen Bavnhøj  
Centralbiblioteksområde: Slagelse

**Holeby Bibliotek**  
Vestervej 70, 4960 Holeby  
(03) 90 62 63  
Leder: Helle Jørgensen  
Centralbiblioteksområde: Nykøbing F

**Holmegård Kommunale Bibliotek**  
Holmegårdskolen, Fensmark  
4700 Næstved  
Leder: Lærer Hartvig S. E. Davids  
Centralbiblioteksområde: Nykøbing F.

**Holmsland Kommunebibliotek**  
Hvide Sande Skole, Nørregade 25  
6960 Hvide Sande  
(07) 31 12 79  
Leder: Lærer Egon Rønholm  
Centralbiblioteksområde: Herning

**Holstebro Bibliotek**  
Kirkestræde 11, 7500 Holstebro  
(07) 42 33 99. Telex 6 64 25  
Overbibliotekar: Vagn Laursen  
Centralbiblioteksområde: Herning

**Holsted Bibliotek**  
Nørregade 4, 6670 Holsted  
(05) 39 23 66  
Leder: Kontormedhjælper Anne Flink  
Centralbiblioteksområde: Esbjerg

**Horsens Bibliotek**  
Vitus Berings Park, 8700 Horsens  
(05) 62 15 11  
Stadsbibliotekar: Marie Helene Jacobsen  
Centralbiblioteksområde: Vejle

**Hundested Bibliotek**

Nørregade 98, 3390 Hundested

(03) 33 00 70

Ledende bibliotekar: Ellen Albæk  
Centralbiblioteksområde: Helsingør**Hvalsø Kommunebibliotek**

Skolevej 12, 4330 Hvalsø

(03) 40 82 59

Leder: Bibliotekar Hanne Harrsen  
Centralbiblioteksområde: Roskilde**Hvidebæk Bibliotek**

Rørby Skole, Rørby

4400 Kalundborg

(03) 50 43 70

Leder: Skoleinspektør Frede Larsen  
Centralbiblioteksområde: Slagelse**Hvidovre Komuncs Biblioteker**

Medborgerhuset,

Hvidovrevej 280, 2650 Hvidovre

(01) 78 02 22. Telex 2 73 02

Stadsbibliotekar: Eva Raae Schultz  
Centralbiblioteksområde: Gentofte**Hvorslev Kommunebibliotek**

Ulstrup Skole, 8860 Ulstrup

Tlf. (06) 46 33 02

Leder: Lærer Egon V. Nielsen  
Centralbiblioteksområde: Viborg**Højer Bibliotek**

Digeskolen, 6280 Højer

(04) 74 26 86

Leder: Ella Nielsen  
Centralbiblioteksområde: Abenrå**Høje-Tåstrup Kommunes Biblioteker**

Stationscentret, 2630 Tåstrup

(02) 99 01 82

Stadsbibliotekar: Bent W. Andersen  
Centralbiblioteksområde: Gentofte**Høng Kommunes Bibliotek**

Odinsvej 18, 4270 Høng

(03) 55 26 10

Bibliotekar: Kirsten Larsen  
Centralbiblioteksområde: Slagelse**Hørning Bibliotek**

Alleen 3, 8362 Hørning

(06) 92 14 87

Leder: Evelyn Holm  
Centralbiblioteksområde: Århus**Hørsholm Kommunebibliotek**

Hørsholm Midtpunkt, 2970 Hørsholm

(02) 86 15 10. Telex 1 61 25

Overbibliotekar: Mine Islev  
Centralbiblioteksområde: Helsingør**Hårby Bibliotek**

Skolevej, 5683 Hårby

(09) 73 15 46

Leder: Lærer Poul Jørgensen  
Centralbiblioteksområde: Odense**Ikast Bibliotek**

Strøget 47, 7430 Ikast

(07) 15 13 17

Bibliotekar: J. J. Orlík  
Centralbiblioteksområde: Herning**Ishøj Bibliotek**

Vejlebrovej 100, 2635 Ishøj

(02) 73 40 00

Ledende bibliotekar: Mikael Joen  
Jakobsen

Centralbiblioteksområde: Gentofte

**Jelling Komunebibliotek**

Jernbanevej 26, 7300 Jelling

(05) 87 14 33

Leder: Annelise Sørensen  
Centralbiblioteksområde: Vejle**Jernløse: Se Holbæk****Juelsminde Kommunes Biblioteks-  
væsen**

8783 Hornsyld

Leder: Deltidsbibliotekar Sigrun Mar-  
cussen (05) 68 71 21

Centralbiblioteksområde: Vejle

**Jægerspris Kommunebibliotek**

Møllevej 25, 3630 Jægerspris

(03) 33 10 63

Leder: Birthe Vissing Hansen  
Centralbiblioteksområde: Helsingør**Kalundborg Bibliotek**

Lindegade 10, 4400 Kalundborg

(03) 51 04 00

Overbibliotekar: Sigurd Krogh  
Centralbiblioteksområde: Slagelse**Karlebo Kommunebibliotek**

Niverødgård, 2990 Nivå

(03) 24 60 66

Overbibliotekar: Vibeke Brix  
Centralbiblioteksområde: Helsingør**Karup Kommunebibliotek**

7470 Karup

(06) 10 15 77

Leder: Overlærer Ejnar Rasmussen  
Centralbiblioteksområde: Viborg**Kerteminde Bibliotek**

Torvet, 5300 Kerteminde

(09) 32 15 14

Overbibliotekar: Hanne Grove  
Nielsen  
Centralbiblioteksområde: Odense**Kjellerup Kommunes Bibliotek**

Skoiegade 7, 8620 Kjellerup

(06) 88 12 84

Overbibliotekar: Preben Tøttrup  
Centralbiblioteksområde: Viborg**Kolding Kommunebiblioteker**

Jernbanegade 25, 6000 Kolding

(05) 52 16 33. Telex 5 13 27

Stadsbibliotekar: Thorkild Hamming  
Centralbiblioteksområde: Vejle**Korsør Bibliotek**

Bernstengade 3, 4220 Korsør

(03) 57 05 12

Ledende bibliotekar: Poul Erik  
Nielsen  
Centralbiblioteksområde: Slagelse**Københavns Kommunes Biblioteker**

Hovedbibliotek

Kultorget 2, 1175 København K

(01) 13 60 70. Telex 1 66 48

Stadsbibliotekar: Brita Olsson

**Køge Bibliotek**

Kirkestræde 18, 4600 Køge

(03) 65 23 00

Stadsbibliotekar: Herman Hermansen

Centralbiblioteksområde: Roskilde

**Langebæk Kommunes Biblioteker**

Stensved Centralskole, 4773 Stensved

(03) 78 64 62

Leder: Lærer Hans Henrik Dyrlov

Centralbiblioteksområde: Nykøbing F.

**Langelands Bibliotek**

Nørregade 22, 5900 Rudkøbing

(09) 51 16 22

Ledende bibliotekar: Else Marie

Trige Rasmussen

Centralbiblioteksområde: Odense

**Langeskov Kommunebibliotek**

Langeskov Skole, 5550 Langeskov

(09) 38 14 44

Leder: Deltidsbibliotekar

Finn Sanderlund

Centralbiblioteksområde: Odense

**Langå Bibliotek**

Se Randers

**Ledeje-Smørum Bibliotek**

Flodvej 89, 2760 Måløv

(02) 65 12 40

Leder: Bibliotekar Inge-Lis Nielsen

Centralbiblioteksområde: Gentofte

**Lejre Kommunes Bibliotek**

Hovedvejen 124, Østed

4000 Roskilde

(03) 39 70 21

Leder: Overlærer Carsten Rørbech

Centralbiblioteksområde: Roskilde

**Lemvig Bibliotek**

Vasen 8, 7620 Lemvig

(07) 82 04 55

Overbibliotekar: Kirsten Frederiksen

Centralbiblioteksområde: Herning

**Lunderskov Bibliotek**

Hvidkilde, 6640 Lunderskov

(05) 58 53 82

Leder: Lærer Hardy Jessen

Centralbiblioteksområde: Vejle

**Lundtoft Kommunes Bibliotek**

Felsted, 6200 Abenrå

(04) 68 53 20

Leder: Lærer Søren D. Christiansen

Centralbiblioteksområde: Abenrå

**Lyngby-Tårnbæk Kommunes****Biblioteker**

Lyngby Hovedgade 28, 2800 Lyngby

(02) 88 17 00. Telex 1 65 17

Stadsbibliotekar: Aage Børresen

Centralbiblioteksområde: Gentofte

**Læsø Kommunale Bibliotek**

9940 Byrum

(08) 49 11 80

Leder: Sparekasseassistent Jens Erland Jensen

Centralbiblioteksområde: Alborg

**Løgstø Bibliotek**

Fredensgade, 9670 Løgstø

(08) 67 11 93

Ledende bibliotekar: N. H. Lindhard

Centralbiblioteksområde: Alborg

**Løgumkloster Bibliotek**

Storegade 16, 6240 Løgumkloster

(04) 74 30 42

Leder: Louise Schjær-Jacobsen

Centralbiblioteksområde: Abenrå

**Løkken-Vrå****Vrå Bibliotek**

9760 Vrå

(08) 98 14 22

Deltidsbibliotekar Kirsti Bjerne

Centralbiblioteksområde: Aalborg

**Maribo, Stiftsbiblioteket i Maribo**

»Idasminde«, Østre Landevej 33

4930 Maribo

(03) 88 02 88

Overbibliotekar: Georg Høllskov

Pedersen

Centralbiblioteksområde: Nykøbing F.

**Marstal Bibliotek**

Skolegade 26, 5960 Marstal

Leder: Kate Krull

Centralbiblioteksområde: Odense

**Middelfart Folkebibliotek**

Algade 8, 5500 Middelfart

(09) 41 01 74

Overbibliotekar: Knud Møller

Centralbiblioteksområde: Odense

**Morsø Folkebibliotek**

Kirkegade 2, 7900 Nykøbing M

(07) 72 02 67

Overbibliotekar: Jakob Albrechtsen

Centralbiblioteksområde: Viborg

**Munkebo Bibliotek**

Bycentret, 5330 Munkebo

(09) 97 46 56

Overbibliotekar: Gerd Vibeke Ejlertsen

Centralbiblioteksområde: Odense

**Møldrup Bibliotek**

Hovedgaden 22, 8832 Skals

(06) 69 42 75

Leder: Lærer Mathias Petersen

Centralbiblioteksområde: Viborg

**Møns Folkebibliotek**

Møllebrøndstræde 12 B, 4780 Stege

(03) 81 43 54

Overbibliotekar: Valborg Bjerger

Hansen

Centralbiblioteksområde: Nykøbing F.

**Nakskov Bibliotek**

Klostergade 22, 4900 Nakskov

(03) 92 15 88. Telex 4 75 49

Overbibliotekar: Poul Kragh

Gregersen

Centralbiblioteksområde: Nykøbing F.

**Nexø Biblioteksvæsen**

3730 Nexø

(03) 99 23 48

Leder: Rigmor Bech

Centralbiblioteksområde: Rønne

**Nibe Folkebibliotek**

Lundevej, 9240 Nibe

(08) 35 15 14

Ledende bibliotekar: Aase Bak Nielsen

Centralbiblioteksområde: Alborg

**Nordborg Bibliotek**

Løjertoft 7, 6430 Nordborg

(04) 45 03 36

Overbibliotekar: Asta Broesby-Olsen

Centralbiblioteksområde: Åbenrå

**Nyborg Kommunes Folkebibliotek**

Torvet, 5800 Nyborg

(09) 31 01 19

Overbibliotekar: Svend Bjerre

Centralbiblioteksområde: Odense

**Nykøbing Falsters Centralbibliotek**

Rosenvænget 17, 4800 Nykøbing F

(03) 8505 00. Telex 4 73 18

Stadsbibliotekar: Carsten Tofte

Centralbiblioteksområde: Nykøbing F

**Nykøbing Sjællands Bibliotek**

Svanestræde 9, 4500 Nykøbing Sjælland

(03) 41 03 00

Ledende bibliotekar: Kurt Sørensen

Centralbiblioteksområde: Slagelse

**Næstved Bibliotek**

Sct. Peder Kirkeplads 9, 4700 Næstved

(03) 72 08 25. Telex 4 62 26

Overbibliotekar: A. Paarup Nielsen

Centralbiblioteksområde: Nykøbing F.

**Nørager Kommunebibliotek**

Sortebakkeskolen, 9610 Nørager

(08) 55 11 90

Leder: Lærer Søren Christensen

Centralbiblioteksområde: Alborg

**Nørhald Bibliotek**

Se Randers

**Nørre-Ålslev Kommunes Folkebibliotek**

Se Nykøbing F.

**Nørre Djurs Bibliotek**

Ørum, 8586 Ørum Djurs

(06) 38 12 38

Leder: Vakant

Centralbiblioteksområde: Århus

**Nørre Rangstrup Kommunebibliotek**

Toldbodgade 13, 6520 Toftlund

(04) 83 13 03

Leder: Kirsten Sønderby

Centralbiblioteksområde: Åbenrå

**Nørre Snede Kommunebibliotek**

Vejlevej 3, 8766 Nørre Snede

(05) 77 15 48

Leder: Lærer B. Nygaard Rasmussen

Centralbiblioteksområde: Vejle

**Nørre Åby Folkebibliotek**

Kirkevej 6, 5580 Nørre Åby

(09) 42 12 01

Leder: Lærer Henning Meldgaard Pedersen

Centralbiblioteksområde: Odense

**Odder Kommunebibliotek**

Nørregade 1, 8300 Odder

(06) 54 00 33

Ledende bibliotekar: Harald Sørensen

Centralbiblioteksområde: Århus

**Odense Centralbibliotek**

Klosterbakken 2, 5000 Odense

(09) 12 72 27. Telex 5 99 82

Stadsbibliotekar: Poul Munch

Centralbiblioteksområde: Odense

**Otterup Bibliotek**

Jernbanegade 32, 5450 Otterup

(09) 82 19 68

Leder: Kommunebibliotekar Henry Hansen

Centralbiblioteksområde: Odense

**Pandrup Kommunes Biblioteker**

Bredgade, 9491 Pandrup

Leder: Snedker Bjarne Billeskov

Pedersen

Centralbiblioteksområde: Alborg

**Peder Syv Biblioteket (Ramsø)**

Peder Syv Skolen, 4130 Viby Sj.

(03) 39 33 22

Leder: Inga Gudmann Sørensen

Centralbiblioteksområde: Roskilde

**Præstø Bibliotek**

Lindevej 45, 4720 Præstø

(03) 79 18 88

Ledende bibliotekar: Vakant

Centralbiblioteksområde: Nykøbing F.

**Randersegnens Biblioteker**

Stemannsgade 2, 8900 Randers

(06) 43 13 00. Telex 6 51 75

Overbibliotekar: Hans Holck

Centralbiblioteksområde: Århus

**Ribe Folkebibliotek**

Saltgade 18, 6760 Ribe

(05) 42 17 00

Overbibliotekar: Mogens Jacobsen

Centralbiblioteksområde: Esbjerg

**Ringe Bibliotek**

Algade 74, 5750 Ringe

(09) 62 19 40

Leder: Overlærer Jørgen H. Kastrup-sen

Centralbiblioteksområde: Odense

**Ringkøbing Bibliotek**

Ved Fjorden, 6950 Ringkøbing

(07) 32 07 15

Ledende bibliotekar: Else Ramskov Andersen

Centralbiblioteksområde: Herning

**Ringsted Bibliotek**

Sct. Hansgade 34, 4100 Ringsted

(03) 61 17 30

Overbibliotekar: Helge Richard

Møller

Centralbiblioteksområde: Slagelse

**Roskilde Bibliotek**

Dr. Margrethesvej 14, 4000 Roskilde

(03) 35 63 00. Telex 4 31 14

Stadsbibliotekar: Oluf Abitz

Centralbiblioteksområde: Roskilde

**Ry Kommunebibliotek**

Gudrunsvvej 1, 8680 Ry

(06) 89 12 82

Leder: Overlærer Carlo Petersen

Centralbiblioteksområde: Århus

**Ryslinge Bibliotek**

Kirkestien, 5856 Ryslinge

(09) 67 11 46

Leder: Fru Inge Malmos

Centralbiblioteksområde: Odense

**Rødby Bibliotek**

Kirkeallé 11, 4970 Rødby

(03) 90 14 27

Ledende bibliotekar: Jane Slinger

Centralbiblioteksområde: Nykøbing F.

**Rødding Bibliotek**

Kongevej 6, 6630 Rødding

(04) 84 12 88

Ledende bibliotekar: Niels H. Kragh

Nielsen

Centralbiblioteksområde: Åbenrå

**Rødekro Bibliotek**

Rådhuset,

6230 Rødekro, tlf. (04) 66 26 23

Leder: A. L. Jessen

Centralbiblioteksområde: Åbenrå

**Rødovre Kommunebiblioteker**

Rødovre Parkvej 140, 2610 Rødovre

(01) 70 20 00. Telex 1 65 11

Stadsbibliotekar: Lis Lindegård

Centralbiblioteksområde: Gentofte

**Rønde Bibliotek**

Administrationsbygningen, Århusvej,

8410 Rønde

(06) 37 10 65

Leder: Margit Rasmussen

Centralbiblioteksområde: Århus

**Rønne Bibliotek**

Ptingels Allé 1, 3700 Rønne

Tlf. (03) 95 07 04, Telex 481 330

Overbibliotekar: H. C. Larsen

Centralbiblioteksområde: Rønne

**Rønnede Bibliotek**

Møllevej 10, Kongsted, 4683 Rønnede

(03) 71 15 88

Leder: Vakant

Centralbiblioteksområde: Nykøbing F.

**Sakskøbing Bibliotek**

Rådhusgade 6, 4990 Sakskøbing

(03) 89 43 43

Overbibliotekar: Finn Axel Egelund

Centralbiblioteksområde: Nykøbing F.

**Sallingsund Kommunebibliotek**

7870 Roslev

(07) 57 12 28

Leder: Lærer Henning Jensen

Centralbiblioteksområde: Viborg

**Samsø Bibliotek**

Smedegade 32, 8791 Tranbjerg

(06) 59 02 67

Ledende bibliotekar: Jens Bråten

Centralbiblioteksområde: Århus

**Sejfflod Kommunes Bibliotek**

Sdr. Kongerslev, 9293 Kongerslev

Tlf. (08) 33 13 50

Leder: Lærer Jens Peter Villadsen

Centralbiblioteksområde: Ålborg

**Silkeborg Bibliotek**

Hostrupsgade 41A, 8600 Silkeborg

(06) 82 02 33. Telex 6 32 36

Stadsbibliotekar: Poul Skov

Centralbiblioteksområde: Århus

**Sindal Bibliotek**

Nøregade 33, 9870 Sindal

(08) 93 54 70

Leder: Seminarielektor Aage

Pedersen

Centralbiblioteksområde: Ålborg

**Skagens Bibliotek**

Sct. Laurentiivej 23, 9990 Skagen

(08) 44 28 22

Overbibliotekar: Henning Rasmussen

Centralbiblioteksområde: Ålborg

**Skanderborg Bibliotek**

Adelgade 105, 8660 Skanderborg

(06) 52 06 31

Overbibliotekar: Preben Bjarne

Nielsen

Centralbiblioteksområde: Århus

**Skibby Bibliotek**

Skolevej 3, 4050 Skibby

(03) 32 05 80

Leder: Grethe Andersen

Centralbiblioteksområde: Helsingør

**Skive Kommunebibliotek**

Vestergade 1, 7800 Skive

(07) 52 33 88

Stadsbibliotekar: Børge Kristiansen

Centralbiblioteksområde: Viborg

**Skjern Bibliotek**

Engtoften 1, 6900 Skjern

(07) 35 05 20

Overbibliotekar: R. Lund-Andersen

Centralbiblioteksområde: Herning

**Skovbo****Borup Bibliotek**

Elmevej 1, 4140 Borup

(03) 62 63 52

Leder: Overlærer Helge Obdrup

Centralbiblioteksområde: Roskilde

**Skælskør Kommunes Biblioteker**

Maglebyvej 13 4230 Skælskør

(03) 59 43 73

Overbibliotekar: Søren Clausen

Centralbiblioteksområde: Slagelse

**Skærbæk Bibliotek**

Se Tønder

**Skævinge Bibliotek**

Hovedgaden 18, 3320 Skævinge

(03) 28 83 56

Leder: Overlærer Gunnar Clementsen

Centralbiblioteksområde: Helsingør

**Skørping Kommunes Biblioteksvæsen**

Torvet, 9520 Skørping

(08) 39 13 70

Leder: Lærer Ib Kjær

Centralbiblioteksområde: Ålborg

**Slagelse Centralbibliotek**

Stenstuegade 3, 4200 Slagelse

(03) 52 12 45 Telex 4 53 67

Stadsbibliotekar: Jørgen Kanding

Centralbiblioteksområde: Slagelse

**Slangstrup Bibliotek**

Kongensgade 20, 3550 Slangstrup  
(03) 33 31 70

Leder: Tove Worm Blsgaard  
Centralbiblioteksområde: Helsingør

**Solrød Kommunebibliotek**

Højagervænget 21,  
2680 Solrød Strand  
(03) 14 11 80

Overbibliotekar: John Møller  
Centralbiblioteksområde: Roskilde

**Sorø Bibliotek**

Storegade 7, 4180 Sorø  
(03) 63 14 11

Overbibliotekar: Ellen Marie Lebahn  
Centralbiblioteksområde: Slagelse

**Spøttrup Bibliotek**

Lihme, 7862 Brodal  
(07) 56 00 81

Leder: Førstelærer H. Eriksen  
Centralbiblioteksområde: Viborg

**Stenlille Folkebibliotek**

Stenlille Centralskole, 4295 Stenlille  
(03) 60 43 31

Leder: Birgit Glørud  
Centralbiblioteksområde: Slagelse

**Stenløse Bibliotek**

Byvej 20, 3660 Stenløse  
(03) 17 11 16

Ledende bibliotekar: Tove Winther  
Jørgensen  
Centralbiblioteksområde: Helsingør

**Stevns Bibliotek**

Kirketorvet 2, 4660 Store-Heddinge  
(03) 70 24 78

Overbibliotekar: Benny Stausholm  
Centralbiblioteksområde: Nykøbing F.

**Struer Bibliotek**

Anlægsvej 7, 7600 Struer  
(07) 85 06 55

Overbibliotekar: Jørgen Bysted  
Centralbiblioteksområde: Herning

**Stubbe København Biblioteker**

Horreby Bibliotek, 4800 Nykøbing F  
(03) 84 71 65

Leder: Lærer K. Bruhn Jensen  
Centralbiblioteksområde: Nykøbing F

**Støvring Bibliotek**

Hobrovej 2 A  
9530 Støvring  
(08) 37 18 88

Leder: Viceskoleinspektør Poul E.  
Nielsen  
Centralbiblioteksområde: Ålborg

**Sundeved Bibliotek**

Nydamskolen, 6400 Sønderborg  
(04) 46 71 28

Leder: Overlærer Jacob Schmidt  
Centralbiblioteksområde: Åbenrå

**Sundsøre Kommunes Biblioteksvæsen**

Breum, 7881 Roslev

Leder: Skolebibliotekskonsulent V.  
Henneberg  
Centralbiblioteksområde: Viborg

**Suså Kommunebibliotek**

Glumsoegns Skole, 4171 Glumsoe  
(03) 64 62 51

Leder: Skolebibliotekskonsulent  
Preben Gregersen  
Centralbiblioteksområde: Nykøbing F.

**Svendborg Bibliotek**

Viebæltet 4, 5700 Svendborg  
(09) 21 05 59

Stadsbibliotekar: Holger Ginsbo  
Centralbiblioteksområde: Odense

**Svinninge Bibliotek**

Kalundborgvej 16, 4520 Svinninge  
(03) 46 55 77

Leder: Edith Köhl-Hansen  
Centralbiblioteksområde: Slagelse

**Sydals Bibliotek**

Kirke-Hørup, 6400 Sønderborg  
(04) 44 52 99

Leder: Lærer Frede Henningsen  
Centralbiblioteksområde: Åbenrå

**Sydfalsters Biblioteker**

Skolegade 2, 4874 Gedser  
(03) 87 92 84

Leder: Vakant  
Centralbiblioteksområde: Nykøbing F

**Sydthy Kommunes Folkebibliotek**

Søndergade 1, 7760 Hurup Thy  
(07) 95 16 05

Ledende bibliotekar: Ejnar Vester-  
gaard  
Centralbiblioteksområde: Viborg

**Sæby Kommunes Bibliotek**

Frederikshavnsvej 2, 9300 Sæby  
(08) 46 15 26

Overbibliotekar: Egon Pedersen  
Centralbiblioteksområde: Ålborg

**Søllerød Kommunebiblioteker**

Biblioteksalleen 1-5, 2850 Nærum  
(01) 80 04 86

Stadsbibliotekar: Annalise Børresen  
Centralbiblioteksområde: Gentofte

**Sønderborg Kommunes Biblioteker**

Kongevej, 6400 Sønderborg  
(04) 42 26 31, Telex 523 14

Overbibliotekar: Peter Rohleder  
Centralbiblioteksområde: Åbenrå

**Søndersø Bibliotek**

5471 Sønderø  
(09) 89 13 46

Ledende bibliotekar: Anne Marie  
Christensen  
Centralbiblioteksområde: Odense

**Them Bibliotek**

8653 Them

Leder: Skoleinspektør H. N. Bak  
Centralbiblioteksområde: Århus

**Thisted Bibliotek**

Tingstrupvej, 7700 Thisted  
(07) 92 23 99

Overbibliotekar: Aase Beck  
Centralbiblioteksområde: Viborg

**Thyborøn-Harboøre Bibliotek**

Ærøvej 3, 7680 Thyborøn

(07) 83 15 05

Leder: Ingrid Pedersen

Centralbiblioteksområde: Herning

**Thyholm Kommunebibliotek**

Hvidbjerg Centralskole,

7790 Hvidbjerg

Leder: Lærerinde Ane Margrethe

Stokholm Nielsen

Centralbiblioteksområde: Herning

**Tinglev Bibliotek**

Hovedgaden 45, 6360 Tinglev

(04) 64 41 69

Leder: Deltidsbibliotekar Esther

Feddersen

Centralbiblioteksområde: Abenrå

**Tjele Kommunebibliotek**

Pederstrup Gl. Skole, Løvelbrovej 14

8800 Viborg

(06) 69 91 20

Leder: Deltidsbibliotekar Inger

Kampp Jakobsen

Centralbiblioteksområde: Viborg

**Tommerup Bibliotek**

5690 Tommerup

(09) 76 16 03

Leder: Tove Godske

Centralbiblioteksområde: Odense

**Tornved Bibliotek**

Holbækvej 41, 4450 Jyderup

(03) 47 68 33

Leder: Overbibliotekar Jørn Larsen

Centralbiblioteksområde: Slagelse

**Torslunde-Ishøj Kommunebibliotek**

Se Ishøj

**Tranekær Kommunebibliotek**

5953 Tranekær

(09) 59 12 40

Leder: Ruth Tved

Centralbiblioteksområde: Odense

**Trehøje Bibliotek**

7480 Vildbjerg

(07) 13 15 70

Leder: Tove Nielsen

Centralbiblioteksområde: Herning

**Trundholm Kommunes Biblioteker**

Skolevej 7, 4560 Vig

(03) 41 57 12

Bibliotekar: Vivian Ovesen

Centralbiblioteksområde: Slagelse

**Tølløse Bibliotek**

4370 Store-Merløse

(03) 48 58 71

Leder: Landpostbud A. Gabriel

Jensen

Centralbiblioteksområde: Slagelse

**Tønder Bibliotek**

Richtsensgade 10, 6270 Tønder

(04) 72 33 26

Overbibliotekar: Flemming Christian-

sen

Centralbiblioteksområde: Abenrå

**Tørring-Uldum Bibliotek**

Lindved, 7100 Vejle

(05) 85 12 46

Leder: Kirsten Boerlis

Centralbiblioteksområde: Vejle

**Tårnby Kommunebiblioteker**

Tårnbyvej 5, 2770 Kastrup

(01) 50 09 76. Telex 16518

Stadsbibliotekar: Grethe Kaae

Centralbiblioteksområde: Gentofte

**Ullerslev Kommunes Bibliotek**

5540 Ullerslev

(09) 35 11 48

Leder: Deltidsbibliotekar Gudny Th.

Mengel

Centralbiblioteksområde: Odense

**Vallensbæk Kommunebibliotek**

Bygaden 27, 2620 Altertlund

(02) 64 73 24

Overbibliotekar: Karen M. Bagge

Centralbiblioteksområde: Gentofte

**Vallø Bibliotek**

Høtherskolen, 4652 Hårlev

(03) 60 62 50

Leder: Fru Lis Laustsen

Centralbiblioteksområde: Roskilde

**Vamdrup Bibliotek**

Vestergade 9, 6580 Vamdrup

(05) 58 14 94

Leder: Lærer Erik Helby

Centralbiblioteksområde: Vejle

**Varde Bibliotek**

Biblioteket for Blåbjerg, Blåvandshug

og Varde kommuner

Lundvej 4, 6800 Varde

(05) 22 10 88

Stadsbibliotekar: Ole Rand Jørgensen

Centralbiblioteksområde: Esbjerg

**Vejle Bibliotek**

Rådhuspassagen 8, 6600 Vejle

(05) 36 00 64

Bibliotekar: Anders Clod Præstholm

Centralbiblioteksområde: Esbjerg

**Vejle, Biblioteket for Vejle By og****Amt**

Vestre Engvej 55, 7100 Vejle

(05) 82 32 00. Telex 6 11 74

Stadsbibliotekar: Egon Knudsen

Centralbiblioteksområde: Vejle

**Viborg, Centralbiblioteket for Viborg****Amt**

Vesterbrogade 15, 8800 Viborg

(06) 62 44 88. Telex 6 02 82

Stadsbibliotekar: Kjeld Høyrup

Centralbiblioteksområde: Viborg

**Videbæk Bibliotek**

6920 Videbæk

(07) 17 21 22 og 17 11 59

Leder: Skolebiblioteks konsulent

Henry Nørregaard

Centralbiblioteksområde: Herning

**Vinderup Bibliotek**

7830 Vinderup

(07) 44 12 98

Leder: Ulla Jacobsen

Centralbiblioteksområde: Herning



**Vissenbjerg Kommunes Bibliotek**  
Vissenbjerg Skole, 5492 Vissenbjerg  
Leder: Lærer Frode Moestrup Jensen  
Centralbiblioteksområde: Odense

**Vojens Bibliotek**  
Vestergade 21, 6500 Vojens  
(04) 54 16 80

Ledende bibliotekar: Agnes Svendsen  
Centralbiblioteksområde: Abenrå

**Vordingborg Kommunes Biblioteker**  
Algade 89, 4760 Vordingborg  
(03) 77 06 38

Overbibliotekar: Carsten Koch  
Centralbiblioteksområde: Nykøbing F.

**Vrå Bibliotek**  
Se Løkken-Vrå

**Værløse Kommunes Biblioteker**  
Ll. Værløsevej 5-7, 3500 Værløse  
(01) 48 05 48

Overbibliotekar: Poul Brams  
Centralbiblioteksområde: Gentofte

**Ærøskøbing Kommunes Bibliotek**  
Torvet, 5970 Ærøskøbing  
(09) 52 14 42

Ledende bibliotekar: Ulla Hinrichsen  
Centralbiblioteksområde: Odense

**Ølgod Kommunes Bibliotek**  
Vestergade 5, 6870 Ølgod  
(05) 24 43 36

Ledende bibliotekar: Erik Jørgensen  
Centralbiblioteksområde: Esbjerg

**Ølstykke Bibliotek**  
Østervej 1 A, 3650 Ølstykke  
(03) 17 86 00

Ledende bibliotekar: John Rosengaard  
Centralbiblioteksområde: Helsingør

**Ørbæk Kommunebibliotek**  
5853 Ørbæk  
(09) 33 15 03

Leder: Kontorassistent Ingrid M. Bjerg  
Gregersen  
Centralbiblioteksområde: Odense

**Abenrå, Det Sønderjyske Landsbibliotek**

Haderslevvej 3-5, 6200 Abenrå  
(04) 62 25 62. Telex 5 21 29

Overbibliotekar: Gustav Auring  
Centralbiblioteksområde: Abenrå

**Abybro Folkebibliotek**

Abybro-Hallen, Jens Møllersvej,  
9440 Abybro  
(08) 24 14 85

Leder: Ingeborg Svane Klerulf  
Centralbiblioteksområde: Ålborg

**Åkirkeby Bibliotek**

Nybyvej 20, 3720 Åkirkeby  
(03) 97 43 50

Leder: Overlærer Kjeld Alstrup  
Centralbiblioteksområde: Rønne

**Ålborg, Det Nordjyske Landsbibliotek**

Peder Barkesgade 5, 9000 Ålborg  
(08) 12 22 77. Telex 6 96 05

Stadsbibliotekar: Birger Knudsen  
Centralbiblioteksområde: Ålborg

**Ålestrup Kommunebibliotek**

9620 Ålestrup  
(08) 64 13 43

Leder: Overlærer H. Hertzum  
Centralbiblioteksområde: Viborg

**Århus Kommunes Biblioteker**

Mølleparken, 8000 Århus C  
(06) 13 66 22. Telex 6 45 80

Stadsbibliotekar: Poul Daugaard  
Centralbiblioteksområde: Århus

**Års Folkebibliotek**

Søndergade 24A, 9600 Års  
(08) 62 17 02

Bibliotekar: Kaja Bengtsson  
Centralbiblioteksområde: Ålborg

**Årup Bibliotek**

Bredgade 3, 5560 Årup  
(09) 43 14 42

Leder: Viceskoleinspektør Knud  
Sørensen  
Centralbiblioteksområde: Odense

## Børnehjem til ophold af kortere varighed

Om anbringelse i børne- og ungdomshjem gives vejledning af socialstyrelsen, børneforsorgen, Kristineberg 6, 2100 Kbhvn. Ø, tlf. (01) 29 96 22 (10-15).

Postbox 2555. Her gives tillige oplysning om, hvor ledige pladser haves

### København-Frederiksberg-Gentofte

#### Barnets Hus:

Frederikslund, Frederikslundsvej 21, 2840 Holte, tlf. (01) 70 00 05. Postkonto 23842.

Børn fra 3—15 år. Alm. regel for børn anbragt af børneværn.

#### Skolehjemmet Frederikshøj:

Primulavej 2, 2720 Kbh.. Værlose (Piger og drenge), tlf. (01) 10 11 55, Kr. 101,00 pr. dag. — Alm. regel.

#### Hvidborg:

Neergaards Allé 6, 2650 Hvidovre. Tlf. (01) 78 00 12. Drenge 12—16 år — Spec. opgaver.

#### Københavns kommunes optagelseshjem:

Se under Staden København maglstratens 3. afdeling.

#### Børne- og ungdomspensionen:

Jens Jessens Vej 12, 2000 Kbh. F. Tlf. (01) 71 52 13 og 71 52 47

Alm. regel.

Leder: Holger Petersen

#### Esbjerg

##### Selskabet »Børnenes Vel«:

Bøndergårdsvej 2, 6700 Esbjerg

Vuggestuen tlf. (05) 12 17 73,

Optagelsehjemmet tlf. (05) 12 69 18

Børn fra 1-14 år, 66 kr. pr. dag

#### Fredensborg

##### Børnehjemmet »Lundely«:

3480 Fredensborg, tlf. (03) 28 13 14,

Postkonto 8 00 90 15. Drenge og piger 3—14 år. — Alm. regel.

#### Skolehjemmet Skovholmgård:

3480 Fredensborg. Tlf. (03) 28 02 28.

Postkonto 9093. Drenge og piger i aderen 12—16 år, kr. 87,00 — Alm. regel.

#### Haslev

##### Skolehjemmet »Solhjem«:

Hasselvej 2, 4690 Haslev, tlf. (03) 69 21 19. Drenge 11—15 år. — Alm. regel.

#### Herlev

##### Højbjerggaard:

Højsletten 25, 2730 Herlev, tlf. (01)

94 00 57 - Institutionen behandler unge

stofmisbrugere af begge køn, såvel

afgiftning som efterbehandling.

Psykologisk-pædagogisk ledet. Psykiatrisk konsulent er tilknyttet institutionen.

#### Holte

##### Skolehjemmet »Egevang«:

Egebækvej 80, 2850 Nærum, tlf. (02)

80 19 90. 24 drenge fra 7—12 år. Kr.

87,00 — Alm. regel.

#### Hornbæk

##### Margarethagården

##### Gentofte Børnvenner

Nordre Strandvej 450, 3100 Hornbæk,

tlf. kontor: (03) 20 29 77, elever: (03)

20 29 69, børnehjem til 18 børn 2-16 år.

Kortere og længere ophold. Alm. betaling.

Forstander: Annette Swenssen.

#### Jelling

##### Faarupgaard Skolehjem:

7300 Jelling, tlf. (05) 87 11 06. Drenge

fra 13—16 år. — Alm. regel.

#### Jyderup

##### Skolehjemmet »Sølyst«,

4450 Jyderup

Plads til 31 adfærdsvanskelige, psykisk fejlvikledede piger og drenge

mellem 7—16 år.

Telefoner:

Kontor: kl. 9—15, (03) 47 60 29

Gamle fløj: (03) 47 69 81

Nye fløj: (03) 47 69 06

Personale: (03) 47 65 09

Forstander: Børge Ejbye (03) 47 60 29

#### Kolding

##### Børnehjemmet Kolding

Tingvej 6

6000 Kolding, tlf. (05) 56 50 26 (9—12).

Kr. 66,00 — Alm. regel.

Leder: Poul Erik Andersen

**Odense**

Ungdomspensionen »Korsvang«:  
Bjerregårdsvej 12—14, 5000 Odense,  
tlf. (09) 12 77 47. Unge 14—20 år.

Odense kommunes børnehjem  
»Korsløkke«:

Vollsmose Alle 428-434, 5240 Vollsmose,  
tlf. (09) 10 24 08. — Alm. regel (be-  
regnet til kortere ophold). Børn fra  
2—16 år, både drenge og piger.

**Aabrink:**

Svendsgade 21, 5000 Odense, post-  
konto 42266, tlf. (09) 12 48 26. Skole-  
hjem for drenge og piger 10—20 år.

**Pandrup**

Ungdomshjem Kjettrupgaard:

Ungdomsskole for unge stofmisbruge-  
re (piger og drenge).  
9480 Lækken, tlf. (08) 88 31 66

**Randers**

Børnehjemmet »Nordgårdene«:  
Infanterivej 33, 8900 Randers. Tlf.  
(06) 42 15 49. Giro 112 18. 30 børn i al-  
deren 7—15 år.

**Roskilde**

Roskilde Hvide, skolehjem, Køben-  
havnsvej 66, 4000 Roskilde  
(36 børn i skolealderen),  
tlf. (03) 35 02 69.  
Leder: Erik Kjær.

**Rønne**

Børnehjemmet »Fagerlund«:  
Lille Madsesgade 114, 3740 Svaneke  
Tlf. (03) 95 03 02. Børn fra 2—18 år.

**Seden**

Seden Enggård:  
Mindelundsvej 112, 5310 Seden  
(Drenge), tlf. (09) 10 90 39 — Alm. re-  
gel.

**Skibby**

Statsskolehjemmet »Skibbyhøj«:  
4050 Skibby, tlf. (03) 32 80 26, forstan-  
deren personlig tlf. (03) 32 83 93. Elev-  
antal 24. — Alm. regel. Plejefølge  
ydes kun for elever under 16 år.  
Gartneri, snedkerværksted.

**Slagelse**

Plejehjemsforeningen for vest- og  
Midtsjælland, Børnepensionen »Bakke-  
huset«:

Klosterbanken 19, Slagelse. Afd. A  
32 børn fra 3—16 år, tlf. (03) 52 05 57.  
Afd. B. 25 børn fra 0—6 år, tlf. (03)  
52 21 06.

**Spottrup**

Bustrup Skolehjem:  
7862 Brodal, tlf. (07) 56 80 22. 36 dren-  
ge fortrinnsvis 14—16 år.

**Strib**

Vestfyns Ungdomskursus:  
5467 Røjle, tlf. (09) 40 14 15. 32 dren-  
ge fra 14—16 år. — Alm. regel.  
Observationsafd. »Egely«, tlf. (09)  
40 16 37. 8 drenge 15—18 år.

**Struer**

Struer Skolehjem:

7600 Struer, tlf. (07) 85 00 11. 44 børn  
i alderen 6—16 år, heraf 8 eksterne  
elever. — Alm. regel.

**Sønderborg**

Dybbøl Gartnerhjem:

Ungdomshjem, Ragebøl, 6400 Sønder-  
borg, tlf. (04) 42 39 36.

**Tølløse**

Tølløse Børnehjem:

Kvarmløsevej 20, 4340 Tølløse, tlf.  
(03) 48 51 72.

Forstander: Niels C. Larsen.

**Viborg**

Viborg Børnehjem:

Sct. Laurentiivej 14, 8800 Viborg, tlf.  
(06) 62 03 67. Elev- og personaletlf.  
(06) 62 73 29. Forstander: E. Mørk.

**Ølstykke**

Skolehjemmet Værebro:

Frederiksborgvej 620, 3650 Ølstykke.  
Tlf. (03) 38 80 52. Drenge fra 7—16 år,  
alment udviklingsretardedede med  
deraf følgende personlige og sociale  
problemer.  
Social træning, personlighedsudvik-  
ling, specialundervisning.  
Forstander: Edvard Olsen.

**Aalborg og omegn**

Børneoptagelsehjemmet:

Stenstrupvej 1, 9000 Aalborg, tlf. (08)  
12 08 67. Børn fra 0—14 år. Henvæn-  
delse om optagelse til socialkontoret  
i Aalborg.

**Clementshus:**

Ryttervænget 13, Hasseris, 9000  
Aalborg, tlf. (08) 12 18 79. For unge  
over 14 år.

**Ungdomshjemmet Vitskøl kloster:**

9681 Ranum, tlf. (08) 67 82 88. 18 plad-  
ser i åbent afsnit, 10 pladser i lukket  
specialafd., alle for drenge 15—20 år,  
belastede kriminelle, normalt bega-  
vede, der kan og vil modtage inten-  
siv arbejdsoptræning på maskin-  
værksted, bilværksted, snedkeri,  
gartneri og landbrug. Optagelse ef-  
ter alm. regler.  
Forstander: C. G. Frandsen.

**Århus og omegn**

Århus kommunes observations-  
hjem »Søndermarkens«:

Marsells Boulevard 179, 8000 Århus C.  
tlf. (06) 14 31 44. 45 børn i alderen  
3-14-15 år.

**Ungdomshjemmet »Schepelernhus«:**

Hejredalsvej 14, 8220 Brabrand, tlf.  
(06) 23 03 17. 25 piger 15-18 år.

## Sygehuse og hospitaler

(Hvor der er anført 2 takster, angiver disse betalingen pr. dag for henholdsvis fællesstue og enestue, medens 3 takster gælder for henholdsvis fællesstue, toseningsstue og enestue. For sikringsgruppe I-patienter er altid angivet betalingen for fællesstue).

### Allinge

Sygehuset: 3770 Allinge

Tlf. (03) 98 00 90. Vikar for overlæge C. Riis. Takster: Indenamts: 20 og 45 kr. Sygekpt.: 10 kr. Udenamts: 40 og 65 kr.

### Assens

Sygehuset:

5610 Assens, tlf. (09) 71 17 18. Overlæge: Konrad S. Jørgensen. Inspektør: Ib Olsen.

### Augustenborg Sygehus

6440 Augustenborg.

Tlf. (04) 47 13 00. Hospitalet kan optage 443 patienter ialt (217 mænd og 226 kvinder) fra Sønderjyllands amt, samt Kolding, Lunderskov, Vamdrup Brørup og Vejen kommuner. Overlæge: Hospitalsinspektør: Knud Reinhardt Botfeldt.

### Bogense

Bogense Sygehus, 5400 Bogense.

Tlf. (09) 81 15 75. Overlæge: dr. med. T. Bæk Kristensen. Sygehusinspektør: Sv. Jensen. Udenamts: Kr. 150,00 pr. dag.

### Brande

Amtsplejehjemmet Ørbæklund:

7330 Brande, tlf. (07) 18 10 44. Tilsynsførende læge: Lægerne, Brande. Inspektør: S. Fastrup, Hornsyld (onsdag 10—15), tlf. (05) 68 70 66.

### Brovst

Amtssygehuset:

9460 Brovst, tlf. (08) 23 13 00. Overlæge: Helge Biørn Jensen (kirurg. afd.), John Allan Nielsen (med. afd.) og A. Corneliussen (røntgenafd.). Narkoseoverlæge: Jytte Knudsen. Sygehuslæge: Bent Danhøj. Inspektør: J. C. Davidsen, tlf. (08) 23 12 76.

### Brødstrup

Sygehuset:

8740 Brødstrup, tlf. (05) 75 17 00. Overlæger: Kir. afd. Erik Krogh og

Henning Thomassen, med. afd. Bjørg Friis Andersen og Asger Amtoft, narkoseafd. Stig Sandberg, røntgenafd. Anders N. Skydsgaard. Forstanderinde: Anna Hansen. Sygehusinsp. H. Midtgård. Fuldmægtig F. Jørgensen. Maskinmester E. R. Sternberg.

### Brønderslev

Brønderslev Sygehus:

9700 Brønderslev, tlf. (08) 82 13 33. Kirurgi: Overlæge Uffe Christoffersen og Overlæge Jens G. Buus. Medicin: Overlæge Bagger Tomsen. Narcose: Overlæge Jytte Knudsen. Direktør: E. Hansen.

### Brønderslev Psykiatriske Sygehus,

9700 Brønderslev.

Tlf. (08) 82 05 66. Dette hospital er beregnet til 307 patienter (143 mænd og 164 kvinder) med længerevarende sindssvimmelser og belægges indtil videre fortrinsvis fra statshospitalet i Ålborg samt med patienter hjemmehørende i den nordlige del af Nordjyllands amt. Overlæge: Gunnar Jørgensen, hospitalsinspektør: Arndt O. Andersen.

### Brørup

Brørup Sygehus:

6650 Brørup, tlf. (05) 38 15 00. Overlæge: C. E. Zacho, privat lokal 55. Sygehusforvalter: Esther Reimer, privat: (05) 38 22 94.

### Dronninglund

Dronninglund Sygehus:

9330 Dronninglund, tlf. (08) 84 14 00 kontortid 8.00—16.00, lørdag undt. (omstill. til ekspeditionskontor, inspektør, overlæger og samtlige afdelinger), postkonto 62063. Overlæge (kir. afd.): Jørgen Engberg Pallesen, E. Foss Madsen. Overlæge (med. afd.): Carl Bjerregaard Thomsen. (røntgenafd.): Asger Corneliussen.

Overlæge (anæstesiologisk afd.): Eiler Fossaberg. Sygehusinspektør: N. Møller Nielsen, Fyrrebakken 7, Agersted, 9330 Dronninglund, tlf. (08) 85 43 34.

#### Dronninglund Sygehjem:

(Nordjyllands Amts Plejehjem for kronisk Syge). 9330 Dronninglund, tlf. (08) 84 16 67 og (08) 84 14 00. Besøgstid daglig 14—16 og 19—20. Læge: B. Berg Nyborg. Administrationen: Sygehusinspektør: N. Møller Nielsen tlf. (08) 84 14 00. Plejehjemmet er beregnet på at modtage sådanne særligt stillede kronisk syge fra Nordjyllands amt, som kræver hospitalsmæssig kur og pleje.

#### Ebeltoft

##### Ebeltoft sygehus:

8400 Ebeltoft. Tlf. (06) 34 13 22. Omstill. til samtlige afd. og læger. Overlæge Kristen Kristensen, privat lokal 37. Sygehusinspektør: Else Høholt, privat (06) 32 03 11, lokal 284.

#### Esbjerg

##### Centralsygehuset:

6700 Esbjerg, tlf. (05) 12 82 33 (Omst. til samtlige læger og insp.) Inspektør Kaj Sørensen og kontorchef P. E. Ballegaard Hansen. Kirurgisk afd.: Overlæge, dr. med. E. Lykkegaard Nielsen, overlæge, dr. med. Eric Thing og overlæge, dr. med. Poul Franch. Ortopædisk afd.: Overlæge Ib Christensen og overlæge Falle Erichsen. Medicinsk afd.: Overlæge dr. med. Niels Tolstrup og overlæge dr. med. G. Gregersen. Neuromedicinsk afd.: Overlæge J. Paludan og overlæge Sv. Delh. Radiologisk afd.: Overlæge K. Østergaard Petersen, overlæge K. Kvarning og overlæge Bodil Nielsen. Anæstesiologisk afd.: Overlæge Finn Jensen, overlæge N. Thornval og overlæge G. Augustenborg. Pædiatrisk afd.: Overlæge Knud Aagaard. Klinisk-kemisk afd.: Overlæge E. Hammerich Damm. Blodtypeserologisk afd.: Overlæge F. Gundolf. Patologisk institut: Overlæge J. Andersen og overlæge S. E. Herting.

#### Spangsbjerg Hospital:

6700 Esbjerg, tlf. (05) 12 57 88. (Omst. til samtlige afdelinger.) Langtidsmed. afd.: Overlæge J. Søgaard-Andersen og overlæge Kurt Schulze. Psykiatrisk afd.: Overlæge Herluf Andersen, overlæge Bent Holst og overlæge Leif Hermansen. Forvalter: Verner Nielsen. Ribe amts tuberkulosestation: Overlæge P. Jøker.

#### Sct. Josephs Hospital:

6700 Esbjerg, tlf. (05) 12 93 11. Forstanderinde: Søster Rosaria Milles. (Afd. under Centralsygehuset) Gyn. obstr. afd.: Overlæge P. Stougaard-Andersen og overlæge K. Bang. Øre-, næse- halsafd.: Overlæge Keldor Sørensen. Øjenafd.: Overlæge Jess Olsen.

#### Esbønderup

##### Amtssygehuset:

Esbønderup, 3230 Græsted. tlf. (03) 29 00 45 (omst. til samtlige afd), postkonto 5053242. Overlæge: Else Bjerg, tlf. (03) 29 00 93 (privat). Overlæge Ole Bærentsen. Sygehusinspektør: Henry Egesø, tlf. (03) 29 00 86 (privat).

#### Fakse

##### Amtssygehuset:

4640 Fakse, tlf. (03) 71 35 00. Lungeklinik, tlf. (03) 71 33 21. Overlæger Dr. med. A. Langvad-Nielsen (kirurg. afd.), ..... (kirurg. afd.), dr. med. E. Andersson (med. afd.), M. Beyer Holgersen (narkoseafd.), Preben Hansen (røntgenafd.), J. Haarhøj (lungeklinik). Inspektør: Børge Laulund.

##### Amtsplejehjemmet Kildebakken:

4640 Fakse. Tlf. (03) 71 38 80. 52 pladser. Forstanderinde: Inga Hansen.

#### Farsø

##### Farsø Sygehus, 9640 Farsø.

Tlf. (08) 63 14 77\*. Overlæge P. Nordentoft, overlæge Hermann Knudsen (kir. afd.), C. B. Mose (med. afd.), R. Aarup (narkose afd.), L. Aarup (røntgendagnafd.). Administration: Inspektør G. Lauridsen, ekspeditionssekretær M. Hansen.

##### Plejehjemmet Højgaarden, 9640 Farsø.

Tlf. (08) 63 16 08. Bestyrerinde Grethe Mortensen. Administration: Se Farsø sygehus.

#### Fjerritslev

##### Amtssygehuset:

Tlf. (08) 21 10 22 og 21 11 80. Lægerne Torben Ebbe, Tage Kirkeby, Leith Larsen og Ole Stubsgaard. Inspektør J. C. Davidsen, Brovst Sygehus.

#### Fredericia

##### Fredericia Sygehus:

##### (Vejle amts sygehusvæsen):

Dronningensgade 97, 7000 Fredericia, tlf. (05) 92 45 88. Overlæger: Kirurg afd.: Johs. Nielsen (adm.) og H. Møller Nielsen. Gyn/obstr. afd.: Ib Hornum. Narkoseafd.: M. Dalsgaard og ..... Røntgenafd.: Andreas Kehler (adm.) og Gunnar Larsen. Fys. afd.: Palle Thonning Knudsen. Laboratoriechef: Steffen

Iversen. Forstanderinde: Inger Hansen. Inspektør: E. Ekdal Fynby. Udenamts bosiddende kr. 100,00 pr. sygedag.

#### Sci. Josephs Hospital:

Ejes af Fredericia kommune. Plejeafd. for yngre kroniske syge fra Fredericia kommune. Tlf. (05) 92 25 47. Afdelinger under Vejle amts sygehusvæsen: Specialafdeling for øjen-, øre-, næse- og halsygdomme. Tlf. (05) 92 25 30. Modtager patienter fra Vejle amt, Fyns amt og fra klinikcheferne: Øjenlæge F. Konnerup og ørelægerne C. Buch-Sørensen og E. Kauffeldt. Fredericia sygehus' langtidsbehandlingsafdeling tlf. (05) 92 45 88. Modtager patienter med visitation fra sygehusets medicinske afdeling. Administration: Fredericia sygehus. Tlf. (05) 92 45 88. Inspektør: E. E. Fynby.

Efter 1.4.76: Se under socialforvaltningen, Fredericia kommune.

#### Frederiksberg

##### Frederiksberg Hospital:

Nordre Fasanvej 59, 2000 Kbhvn. F., tlf. (01) 34 77 11. Direktør: Ole Kosbo. Inspektør: T. Reiff. Vicekontorchef: Mogens Dehn. Vicekontorchef: Roald Petersen Hospitalsforvalter: P. Sarrild. Overlæger: Afd. A (kir.): Dr. med. R. Movin. Knud Baadsgaard Sørensen. Afd. B (med.): Dr. med. Kai Schmith. Dr. med. Sv. Nørregaard. Afd. C (fys.): Fr. Ammitzbøll. Dr. med. Bendt Kirchheiner. Afd. D (psyk.): Mogens Hertz. Niels Bjørum. Peter Arup Fischer. Afd. E (med.): Dr. med. Thorkild Friis. Kaj Siersbæk-Nielsen. Afd. F (gyn. og fødeafd.): Dr. med. E. Østergaard. Paul E. Lebech. Afd. G (tuberkulose): Dr. med. K. S. Stein. Afd. H (øre-, næse- og halsafd. samt høreklunik): Dr. med. M. Rotwitt Schmidt. Jacob Overgaard. Afd. K (kir.): Dr. med. John Lindenbergh. Dr. med. Peter Aagaard. Afd. M (med.): Dr. med. Arne R. Krogsgaard. Dr. med. Ebba Clausen. Afd. N (neur.): Dr. med. Jørgen Marquardsen. Bent Bryndum. Øjenafd.: Dr. med. Knud Bech. Anæsth. afd.: Aug. Colding. Bendt Wilhjelm. Margit Feldt-Rasmussen. Røntgenafd.: O. Ch. Pock-Steen. Jørgen Fog. J. E. Møller Jensen. Centrallab.: Dr. med. A. Levin Nielsen. Dr. med. Ove S. Lauritsen. Klinisk-fysiologisk afd.: Dr. med. Ole Andrée Larsen. J. Trap Jensen. Patologisk institut: Dr. med. Simon Fischer. Birgit Henriksen. Dr. med. Henning Pedersen. Konsulent i børnesygdomme: ..... Konsulent i hudsygd.: Gerda Snitker. Konsulent v/ offentlig konsultation for veneriske sygdomme: Dr. med. Povl

Møller. Konsulent v. blodbanken: Knud Eldon. Hospitalsapoteker: Mogens Nedergaard.

#### D'akonissestiftelsen:

P. Bangsvej 1, 2000 Kbh. F., tlf. (01) 32/Fasan 8823, postkonto 2 00 00 32. Forstander: Hans Jørgen Torkelund. Forstanderinde: Søster Marie Dalgaard. Administrationschef, cand. jur. Grethe Olsson. Overlæger: Dr. med. Tage Hilden og Mogens Brandt Kristensen (med. afd.), dr. med. P. Fogh-Andersen (kirurg. afd. A), dr. med. H. Brocks og dr. med. Age Villumsen (kirurg. afd. B), Tage Jørgensen og Grethe Iversen Wellin (røntgenafd.), P. Mazar de la Garde og Hans Pahle (anæsthesi-afd.). Inspektør: H. Chr. Rønsbo. Takster: 150 og 210 kr. Diebørn: 75 kr.

#### Frederikshavn

Frederikshavn Sygehus,  
9900 Frederikshavn.

Tlf. (08) 42 21 22 (omst. til alle afd.). Overlæger: Kir. afd.: Dr. med. Finn Bojsen og Frede Johansen. Med. afd.: Dr. med. Finn Fischer. Overlæge Otto Steffensen. Narcoseafd. overlæge E. Fossaberg, overlæge J. O. Halveg. Øjenafd.: Overlæge Erik Rud. Røntgenafd.: Overlæge Wladimir Andersen og overlæge Niels Bøgebjerg Andreasen. Inspektør: Eskil Madsen.

#### Frederikssund

Frederiksborg amts Sygehus:

Færgevej, 3600 Frederikssund, tlf. (03) 31 22 50, postkonto 5 05 95 50. Overlæge: Dr. med. Jørgen Staun (kir. afd.): Overlæge Preben Fog (kir. afd.). Overlæge, dr. med. V. Røn-nov-Jessen (med. afd.). Overlæge K. Seibæk (røntgenafd.). Overlæge K. Nielsen (røntgenafd.). Overlæge Willy Søndergaard (anæsthesi-afd.). Sygehusinspektør Vagn Nørgaard. Tlf. (03) 31 06 15.

#### Frederiksværk

Frederiksborg amts Sygehus:

3300 Frederiksværk, tlf. (03) 12 19 00. Overlæge Otto Gottlieb, tlf. (03) 12 06 75. Sygehuslæge: Ernst Hecht, tlf. (03) 12 16 20. Inspektør: Th. Wind-Larsen, tlf. (03) 12 19 00.

#### Faaborg

Faaborg Sygehus:

5600 Faaborg, tlf. (09) 61 09 01, postkonto 33673. Overlæger: Gunnar A. Garler, Hans Chr. Eriksen, Poul Schleisner, Mogens Donvig og Ditlev Torup. Inspektør: H. E. Tungelund.

**Gentofte****Københavns amts Sygehus**

Se under Københavns amts sygehusvæsen.

**Give****Amtssygehuset:**

Tlf. (05) 73 12 33, omst. til alle afdl. Overlæge Niels Hagelskjær. Inspektør: Egon Würtz. Indenamts: 20 og 32 kr., udenamts: 100 og 125 kr. Sygekpt. 10 kr.

**Glostrup****Københavns amts Sygehus:**

Se under Københavns amts Sygehusvæsen.

**Statshospitalet i Glostrup:**

2600 Glostrup, tlf. (01) 96 46 22. Hospitalet kan optage 428 patienter incl. 30 børn - fra Kbh's amtsrådsreds med undtagelse af Frdbg. og Gentofte kommuner (dog modtages også patienter fra Vangede og Dyssegård sogne). På den til hospitalet knyttede børnepsykiatriske afdeling modtages børn fra Sjælland med undtagelse af Kbh's kommune, børn fra Lolland-Falster og Bornholm samt fra Færøerne og Grønland. Foruden de på selve hospitalet anbragte patienter kan der på plejehjemmet i Ballerup optages 320 patienter. Overlæger: Dr. med. G. Magnussen, Henrik Hoffmeyer, dr. med. Mogens Meilergaard, Jens Egs-gaard og Henning Poulsen. Hospitalsinspektør: Ernst Lading.

Pr. 1.4.1976 overføres statshospitalet til Københavns amts sygehusvæsen.

**Gram****Haderslev sygehus,**

langtidsmedicinsk afdeling,

6510 Gram.

Tlf. (04) 82 12 03.

Administration:

Sygehusinspektør Frode Klünder.

Sygehusforvalter Jens-J. Pinholt.

Overlæge: Mogens Reintoft.

**Grenaa****Grenaa Sygehus:**

8500 Grenå. Tlf. (06) 32 03 11 omst. til samtlige afdl. og reservelæger. Kirurg. overlæge: Poul Danielsen, priv. 32 02 87 og Axel Frandsen, priv. 32 33 50. Med. overlæge: Ejnar Hovesen, priv. 32 11 17 og Finn Jesen Gammelgaard, priv. 32 38 37. Anæsthesioverlæge: Jørgen Crüger, priv. 32 33 71 og Tom Alsner, priv. 32 41 20. Radiol. overlæge: Tage Søgaard Johnsen, priv. 32 33 32 og Helga Busk Sørensen, priv. 32 35 70. Sygehusinspektør Else Høholt, priv. 32 03 11, lok. 284.

**Grindsted****Grindsted Sygehus:**

7200 Grindsted, tlf. (05) 32 11 22 (omst. til alle afd.). Overlæger: Knud Ellebæk Petersen, tlf. (05) 32 05 71, Hans Erik Fuglsang Jensen, tlf. (05) 32 18 28, Jens Erik Mathiasen, tlf. (05) 32 09 20 og Brit Mathiasen, tlf. (05) 32 09 20. Inspektør: K. Dyring, tlf. (05) 32 10 17.

**Graasten****Kong Christian X's Gighospital:**

6300 Graasten, tlf. (04) 65 17 11 (Ejes og drives af Rigsforeningen til Gigtens Bekæmpelse, St. Strandstræde 19, 1255 K.)

Sengeantal: 70. Overlæge: Dr. med. K. Kalkbak. Hospitalsinspektør: Gerda Senger.

**Haderslev****Haderslev sygehus,**

Ribe Landevej 95, 6100 Haderslev

Tlf. (04) 52 06 22

Administration:

Sygehusinspektør Frode Klünder

Sygehusforvalter Jens-. Pinholt

Overlæger:

Kirurgisk afdeling: Dr. med. Erling Schroeder, Johan Selmer, A. Skov Jensen

Medicinsk afdeling: Dr. med. Keld Steincke, Erik E. Simonsen

Anæstesiafdeling: Dagmar Grøn, Jørn Kolst

Røntgenafdeling: Aa. Rørgaard

Christensen, Ingrid Deisting

Ortopæd-kirurgisk afdeling: Henning Kristensen, Ole Vibild

Langtidsmedicinsk afdeling i Gram: Mogens Reintoft

**Hald****Fyslurgisk Hospital:**

Hald, 8000 Viborg, tlf. (06) 63 80 55, postkonto 122906. Overlæge Arne Jørgensen. Inspektør: C. E. Mathiasen. Indlæggelser sker på særfor-sorgsvilkår. (Se endv. under: Stats-institutioner m.m., »Samfundet og Hjemmet for Vanføre«).

**Hals****Hals Sygehus, 9370 Hals**

Tlf. (08) 25 10 32. Sygehuslæge: Vagn B. Nielsen. Administration: Inspektør G. Lauridsen Farsø Sygehus, tlf. (08) 63 14 77. Daglig leder: Fuldmægtig K. Nielsen, Terndrup sygehus, tlf. (08) 33 53 11.

**Hammel****Fyslurgisk Efterbehandlingshospital:**

8450 Hammel. Tlf. (06) 96 17 77. Overlæge dr. med. A. Fløystrup.



**Haslev**

Haslev sygehus, 4690 Haslev.

Kontoret (9—12 og 13,30—16) lørd. lukket, tlf. (03) 69 24 91. Besøgstid alle dage 18,30—19,30 samt onsdage, søn- og helligdage 15,30—16,00. Foresp. til pat. (8—9 og 17—18). Tlf. (03) 69 22 64. Overlægens kontor: Tlf. 69 26 56. Forstanderinden tlf. 69 11 62. Fysurgisk afd. Tlf. 69 26 37. Røntgenafd.: Tlf. 69 29 93. Overlæge: Dr. med. Gunnar Jørgensen, tlf. 69 21 70. Sygehusinspektør Chr. Fyrst Carlsen, tlf. Ringsted 61 19 90.

Hellerup se (Gentofte)

**Helsingør**

Øresundshospitalet:

(Frederiksborg amts sygehus). Fioldgade 15, 3000 Helsingør, tlf. (03) 21 61 00, postkonto 9 05 15 11. Sygehusinspektør: Villy Olsen. Overlæger: Dr. med. Oluf Poulsen (kir. afd.), Helge Larsen (kir. afd.), dr. med. Preben Eilersen (med. afd.), dr. med. Karen Nielsen (røntgenafd.), Helga Secher Hansen (røntgenafd.) og Kirsten Mikkelsen (anæst.).

**Herning**

Centralsygehuset, 7400 Herning.

Tlf. (07) 12 44 00 (15 linier). Kontoret 8—16, lørdag 8—12. Overlæger: T. Hølund og J. Brøndum Nielsen (kir. afd.), E. Harsløf og U. Holm Andersen (med. afd.), I. Dyrby Rasmussen og K. Hansen (gyn.-obst. afd.). V. Holm og M. Fjord Christensen (pæd. afd.), F. F. Wagner (psyk. afd.), Else K. Bruntse (øjenafd.), J. E. Joensen og A. Terp (rtg. afd.), R. Bøg-Jensen, C. V. Petersen og Jørn Jørni (narcose afd.), M. Schneidelbach (centrallab.). H. Feldt Rasmussen (fysurg. afd.). Direktør: O. Deleuran.

**Hillerød**

Frederiksborg amts Centralsygehus, 3400 Hillerød.

Tlf. (03) 26 15 00, postkonto 7912. Administrationschef B. Greisholm. Parenchym-kirurgisk afd.: Overlæge, dr. med. E. Guldhømer og overlæge, dr. med. Th. Clemmensen. Ortopæd-kirurgisk afd.: Overlæge Kaj Dohn og overlæge Kurt Rehnagel. Gynækologisk-obstetrisk afd.: Overlæge, dr. med. Vagn Sele og overlæge Bjarni Øvlisen. Overlæge, dr. med. Vagn Sele. Medicinsk afd. B: Overlæge dr. med. Kresten Møllegaard og overlæge, dr. med. Poul Ranløv. Medic. afd. F.: Overlæge, dr. med. Mogens Iversen og

overlæge, dr. med. Palle Grønbæk. Børneafd. H: Overlæge, dr. med. E. Thamdrup og overlæge, dr. med. Else Andersen. Øre-, næse- og halsafd.: Overlæge Ebbe Thomsen. Lungemed. afd. og tuberkulosestation: Overlæge, dr. med. P. Bondo Gravesen og overlæge Helge Evers. Røntgenafd.: Overlæge, dr. med. Frode Galatius-Jensen, overlæge Ellen Kühl og overlæge Britta Bertelsen. Fysiurgisk afd.: Overlæge Niels Bukh og overlæge, dr. med. Palle Eggert Johansen. Centrallaboratorium: Overlæge Gregers Sørensen og overlæge, dr. med. Jørgen Lyngbye. Klinisk-fysiologisk laboratorium: Overlæge, dr. med. Walter Falholt. Narkoseafd.: Overlæge P. Nørskov Petersen og overlæge, dr. med. H. J. Clementsen. Neurolog. afd.: Overlæge Estrid Ottesen og overlæge Jørgen Therkelsen. Psykiatrisk afd.: Overlæge Jørgen Littauer og overlæge K. Ekstrøm. Institut for patologisk anatomi: Overlæge Ella Larsen og overlæge J. Vraa-Jensen.

**Hjørring**

Hjørring Sygehus:

9800 Hjørring. Tlf. (08) 92 20 44. Postgiro 13580. Almen-kir. afd.: Overlæge H. J. Møller og overlæge E. Westengaard. Ortopæd-kir. afd.: Overlæge E. Pors Jensen og overlæge K. Okholm. Gyn.-obst. afd.: Overlæge T. Tobiassen. Narcose-, opvågnings- og intensiv afd.: Overlæge Søren Elb og overlæge Helge Hansen. Med. afd. B: Overlæge, dr. med. S. E. Budolfson og overlæge Edl. Madsen. Med. afd. D: Overlæge, dr. med. P. J. Dragsted. Neuromed. afd.: Overlæge Bent Mikkelsen og overlæge ..... Fysiurgisk afd.: Overlæge Vera Andersen og overlæge ..... Øjenafd.: Overlæge N. Vedel-Jensen og B. Moestrup. Øre-, næse-, halsafd og høreklubben: Overlæge P. Knudstrup, overlæge J. Falbe-Hansen og overlæge Børge Hansen. Røntgendiagnostisk afd.: Overlæge, dr. med. Th. Rasmussen. Overlæge, Poul Larsen og overlæge Ole Breyen. Centrallaboratoriet: overlæge, dr. med. Erik J. Holst. Lungemedicinsk afd. og lungeklinikkkerne: Overlæge ..... Patologisk-anatomisk institut: Overlæge G. Rethøll og E. Kølbye. Statens psykiatriske afd.: Overlæge M. Dael, overlæge N. O. Lund og overlæge I. Lindum. Direktør: E. M. Hansen.

Revalideringsinstituttet Reva:

Frederikshavnsvej 70, 9800 Hjørring, tlf. (08) 92 55 44, postkonto 104420.



**Hobro****Hobro Sygehus:**

9500 Hobro, tlf. (08) 52 10 77. Overlæger kir. afd.: P. K. Søgaard og S. Johannessen. Overlæge med. afd.: Dr. med. K. A. Steffensen. Overlæge rtg. afd.: Peder Pedersen. Overlæge narkoseafd.: Erik Nielsen. Inspektør: Kn. Lundøe.

**Holbæk****Centralsygehuset:**

4300 Holbæk. Tlf. (03) 43 32 01. Postgiro 8 00 69 70. Overlæger: B. Skjelboe, dr. med. J. la Cour Andersen, P. Brun-Poulsen, H. Becker-Andersen og Arne Nielsen (kir. afd.); dr. med. N. Hågensen og dr. med. Hans J. Faarvang (med. afd.); P. Hjermand (langtidsmed. afd.); overlæge Timo Klinge (pædiatrisk afd.): B. Gottschalck (neurologisk afd.); dr. med. Ulf Gad og ..... (lungemed. afd.); Jaap Diepeveen og E. B. Haase (øre-, næse- og halsafd.); Ove Jacoby og Dan la Cour (anæstesiologisk afd.); Carl Krebs og Arne Buus (røntgenafd.); Erik Brandrup og Hans R. L. Søvsø (psykiatrisk afd.); dr. med. T. Chr. Terkildsen (centrallaboratoriet); Henning Hornbak og Henrik Heegaard (patologisk institut); Bent Mortensen og Jørgen Ytten (fysiurgisk afd.); K. K. Dreisler (konsulent i øjensygdomme); E. Hjermand (konsulent i børnepsykiatri); Erik Freiesleben (konsulent i blodtypeserologi); Harriet Dige-Petersen (konsulent i nuclearmedicin). Administrationschef: V. Dissing Sørensen. Inspektør: G. Nielsen.

**Holstebro****Centralsygehuset, 7500 Holstebro**

tlf. (07) 42 25 00. Omstilling til samtlige afdelinger. Overlæger (kirurg. afd.): Per Juul Martiny, H. J. Koed og P. Overgaard Christensen (kir.) og E. Gultorm (kir.) og A. Øster. Overlæger (med. afd.): Dr. med. L. M. Hagerup og Th. Otto Iversen. Overlæger (røntgen afd.): Dr. med. Howard Nielsen og Troels Grymner og M. Stenfeldt Mathiasen (rtg.). Overlæger (narkose-afdelingen): Leslie Kier, Poul Elkjær. Overlæge (psyk. afd.): Bent Møller-Christensen. Overlæger (fysiurg. afd.): Else Tophøj og V. Mørch Andreassen. Overlæge (centrallab.): W. Hanghøj-Petersen. Overlæge (lungemed. afd.) og J. V. Kjærulff (lungemed.) Hans V. Lautrup. Overlæger (ort. afd.): Dr. med. Birger Eriksen og Erik Andreassen. Overlæge (øre-, næse- og hals-afd.): Tage Hommelgaard og Finn Rasmussen (øre). Overlæge (neu-afdelingen): Peter Berggreen og C. Echaradt Møller.

Overlæger patol. afd.): M. Vetter og M. Egholm. Sygehusdirektør: Cand. jur. Ole Thomsen. Sygehusinspektør: Henning Petersen.

**Ortopædisk-kirurgisk afdeling og ambulatorium:**

Tlf. (07) 42 25 00. Overlæger Birger Eriksen og Erik Andreassen. Administrativ leder: V. Mose Larsen.

**Hornbæk**

Fysiurgisk hospital, 3100 Hornbæk Overlæger. Ole Remvig og Claus Hellen. Hospitalsinspektør: Karen Margrethe Jensen. (Se endv. under: Statsinstitutioner m. m. »Samfundet og Hjemmet for Vanføre».)

**Hornslet****Århus Amts Plejehjem:**

Tingvej 22, 8543 Hornslet  
Tlf. (06) 99 45 22  
Forstander: A. Aaby

**Hornsyld****Sygehus**

(efterbehandlingsafdeling), 8783 Hornsyld, tlf. (05) 68 70 66. postkonto 51 91. Overlæge: Fl. Palleen, tlf. (05) 68 73 76. Sygehusinspektør: S. Faustrup tlf. (05) 68 70 12.

Plejehjemmet Kildevang, 8783 Hornsyld, tlf. (05) 68 71 28, girokonto 98548. 56 sengepladser. Bestyrerinde: Rulh Tidemann. Tilsynsførende læge: H. Krarup. Administrator: S. Faustrup.

**Horsens****Horsens sygehus:**

Sundvej 32, 8700 Horsens, tlf. (05) 62 44 44. Omstilling til læger, kontorer, afdelinger, m. v. Kontortid: Mandag—fredag 8,00—16,00. Information: Døgnbetjent. Overlæger: O. Birn og J. Temler, kir. afd. Margr. Knudsen og J. Schultz, anæsthesi-afd. P. Kirkebjerg og J. Erbak, med. afd. H. Jessen, gyn./obstetr. afd. J. Schambye og P. Witt, radiologisk afd. Jacob Christensen, centrallab. K. Nymgård, M. Aggernæs psyk. afd. Overlæge (vakant), fysiurgisk afd. Administration: Sygehusdirektør E. Fuglsbjerg og kontorchef J. Helmann. Besøgstid: Mandag—fredag 18,00—19,00. Lørdage samt søn- og helligdage: 15,00—16,00.

**Psykiatrisk ambulatorium (amtskommunal fra 1.4.76)**

Lindeallé 14, 8700 Horsens, tlf. (05) 62 44 44. Overlæger K. Nymgård og M. Aggernæs. Patienter modtages kun efter aftale.

**Hvidbjerg****Sygehuset:**

7790 Hvidbjerg, tlf. (07) 87 11 30.  
 Sygehuslæge: Asger Lauridsen.  
 Takster: Som sygehuse i Ringkø-  
 bing amt.

**Høng****Sygehuset i Sæby:**

4270 Høng, tlf. (03) 55 27 24. Overlæge:  
 Vilh. Colding. Sygehusdirektør:  
 Aage M. Poulsen. tlf. (03) 52 19 00.

**Hørsholm****Amtssygehuset:**

2970 Hørsholm, tlf. (02) 86 16 00, post-  
 konto 5003199. Kirurgisk afd.: Over-  
 læge, dr. med. Arthur Hahn-Peder-  
 Overlæge Leif Helge Salmonsens.  
 Medicinsk afd.: Overlæge, dr. med.  
 Erik Moltke. Røntgenafd.: Overlæge  
 Peter Diepeveen, overlæge, dr. med.  
 Jørgen Bojsen-Møller. Narcoseafde-  
 ling: Overlæge Klaus Køl liker. Sy-  
 gehusinspektør: K. H. Jakobsen.

**Kalundborg****Kalundborg sygehus:**

4400 Kalundborg, tlf. (03) 51 10 01 m.  
 omstill. til overlæger, læger, inspek-  
 tør og samtl. afdelinger. Overlæger:  
 Kir. afd.: Ib Fenger Bache, Roald  
 Nielsen. Med. afd.: Dr. med. Franz  
 Helntzelmann, dr. med. Ib Lindbjerg.  
 Radiologisk afd.: Dr. med. Viggo E.  
 Thyssen, Børge H. Hulgaard. Anæ-  
 stesiologisk afd.: Helge Petersen,  
 Jørn Juul. Inspektør: H. Jørgensen.

**Kerteminde****Kerteminde sygehus:**

5300 Kerteminde, tlf. (09) 32 11 02. Sy-  
 gehuslæge: Bjørn Richard Olsen.  
 Sygehusinspektør: Hans P. Morten-  
 sen. Takster er de for Odense amts-  
 og bys sygehus gældende.

**Kjellerup****Kjellerup sygehus:**

8620 Kjellerup, tlf. (06) 88 13 00, om-  
 still. til samtl. afd. Administration:  
 Sygehusinspektør Anker Jensen. Kir-  
 sen. Overlæge Leif Helge Salmonsens.  
 afd.: Overlægerne P. B. Søholt og  
 overlæge Oluf Ginnerup. Anæstesi-  
 afd.: Overlæge N. E. Møller. Med.  
 afd.: Overlægerne dr. med. C. F.  
 Ehlertsen og R. Grahl-Madsen. Rønt-  
 genafd.: Overlæge Fl. Buntzen. Cen-  
 trallab.: Overlæge Leif Kramer Ja-  
 kobsen. Lungeklinikken: Konsulta-  
 tion hver tirsdag kl. 14—15, syge-  
 plejerske for Kjellerup distrikt, tlf.  
 (06) 62 07 54.

**Koldby****Koldby Sygehus:**

7752 Snedsted st., tlf. (07) 93 60 66.  
 Sugehuslæge: N. A. Hvass Hansen,  
 Koldby 7752 Snedsted st., tlf. (07)  
 93 60 65.

**Kolding****Kolding sygehus:**

6000 Kolding, tlf. (05) 53 32 22. Omstill.  
 til alle afd. og kontorer). Kontortid  
 8—16. Administration: Direktør Ib  
 Lundorff Jensen og kontorchef Hans  
 J. Pedersen. Lægechefer: Dr. med.  
 Hans Lou og Karen Åstrøm (med.  
 afd.), dr. med J. Chr. Højensgård og  
 Mogens Andersen (kirurg. afd.), Cecil  
 W. B. Fagan og Kn.Å. Bennike (nar-  
 coseafd.), dr. med. E. Brandt-Niel-  
 sen (gyn. obstr. afd.), dr. med. K.  
 Nøkketved og E. Galtung (røntgen-  
 afd.), dr. med. O. Mune og J. Chr.  
 Iuel (fys. afd.), dr. med. E. Frand-  
 sen og P. Svane-Knudsen (øjenafd.),  
 V. Mouritsen og W. Bust Nielsen (or-  
 topædisk afd.) N. Hobolth og E. Na-  
 than (pæd. afd.), J. Rasmussen (cen-  
 trallab.).

Samfundet og Hjemmet for Vanføre,  
 ortopædisk-kirurgisk afdeling og  
 ambulatorium, Skovvangen, 6000  
 Kolding, tlf. (05) 52 78 11. Overlæger:  
 V. Mouritzen og W. Bust Nielsen.  
 Administrativ leder: Afdelingsleder  
 Peter Nissen H.D. Se under stats-  
 institutioner m. m. »Samfundet og  
 Hjemmet for Vanføre«.

**Korsør****Korsør sygehus, 4220 Korsør,**

tlf. (03) 57 07 17, omstill. til samtl.  
 afd. Administration: Sygehusdirek-  
 tør Aage Poulsen, centralsygehuset,  
 Slagelse, og sygehusinspektør W.  
 Sørensen. Overlæge: Michael Chris-  
 tensen.

**København****Rigshospitalet:**

I 1963 blev hospitalet sammenlagt  
 med Københavns Militærhospital  
 til ét hospital, Rigshospitalet, Bleg-  
 damsvej 9, 2100 Kbh. Ø, tlf. (01)  
 39 66 33 og 39 32 01 og Tagensvej 18,  
 2200 Kbh. N, tlf. (01) 39 66 33 og  
 39 32 01. Patientkontorerne, Bleg-  
 damsvej og Tagensvej: Hverdag  
 8—16, søn- og helligd. 10—16. Kas-  
 sererkt. og lønningskt.: Mand.—fred.  
 9.30—13.30. Øvrige administrations-  
 kontorer mand.—fred. 8—18. Direk-  
 tion: Kjeld Gleeurp og P. S. Lau-  
 ridsen.—Kontorchefer: Jørgen Beh-  
 rend og Egon Persson. Inspektør:  
 H. Steen Petersen, forretningsfører  
 for byggeudvalget, P. Frederiksen.

Indkøbschef: Kendy Arne Odsgaard.  
 Forvalter: Kaj Rasmussen. Regnskabschef: Erik Fredenhardt. Leder af dataafd.: Poul Erik Jensen. Statistikker: Jørgen Nyboe. Overingeniør: Aksel Mygind. Leder af sikkerhedstjenesten: Flemming Ramskov Dyrmosé. Overmaskinmester: Poul-Ejler Hansen. Forstanderinde for sygeplejen: Ruth Ellesgaard. Forstanderinde for sygeplejeskolen: Else Mahrt-Olsen. Hospitalspræst: Axel Johs. Jacobsen. Andenpræst: Gudrun Sneppen. Overlæger ved Blegdamsvej-afsnittet: Prof., dr. med. K. Brøchner-Mortensen, prof., dr. med. Niels Tygstrup, prof. dr. med. Sven-Aage Kiilmann, dr. med. Jørgen Boye Nielsen, Leo Ranek (med. afd. A). Prof., dr. med. A. Tybjerg Hansen, dr. med. Johan Georg, dr. med. Knud Henning Olesen, dr. med. Erik Sandøe, dr. med. Ebbe Arnfred, Alf Wennevold med. afd. B). Prof., dr. med. Mogens Andreassen, dr. med. Kaj Fischerman, dr. med. Ole Vagn Nielsen (kir. afd. C). Prof., dr. med. Flemming Lund, dr. med. H. C. Engell, dr. med. Benni Nerstrøm (kir. afd. D). Prof., dr. med. Ellif Gregersen, dr. med. Jens Edmund, dr. med. H. H. Seedorff, dr. med. Viggo Dreyer (afd. E, øjen-sygdomme). Prof., dr. med. Harald K. Kristensen, dr. med. Kaj Zills-torff, dr. med. Knud Anker Thom-sen, dr. med. Knud S. Terkildsen, dr. med. Nils Henning Buch (afd. F, øre-, næse- og hals-sygdomme). Prof., dr. med. Preben Plum, Knud Mauritzen, dr. med. Bengt Zachau-Christiansen, Knud Wilken-Jensen, Minna Yssing (afd. G, børnesyg-domme). Prof., dr. med. G. Asboe-Hansen, Takasi Kobayasi, Else Svej-gaard, dr. med. Jørgen Søndergaard (afd. H, hud- og kønssygdomme). S. O. Siemssen (afd. K, kæbekirurgi). Prof., dr. med. Johan Viggo Faber, Poul Effersøe, Ove Jensen (epi-demiafd. M). Prof., dr. med. Erik Skinhøj, dr. med. Knud Hermann, dr. med. Ellil Trolle (neuromed. afd. N). Prof., dr. med. Johan Riishede, Kield Per Værnet, ..... Knud Aage Harmsen (neurokir. afd. NK). Prof., dr. med. Dyre Trolle, prof., dr. med. Mogens Osler (leder af jordemoderskolen), dr. med. Jørgen Starup, Lars Mølsted Pedersen. Prof., dr. med. John Philip (føde- og gyn. afd. Y). Prof., dr. med. Vil-lars Lunn, prof., dr. med. Ole Ra-faelsen, dr. med. Thorkil Vang-gaard, ..... dr. med. Helge Preben Hertoft (psyk. afd. O). Prof., dr. med. Kai Tolstrup, dr. med. Vibeke Dahl (børnepsyk. afd. OB). Dr. med. Knud Hermann, dr. med. Mogens

Osler, dr. med. Jørgen Starup, Lars Mølsted Pedersen (leder af jorde-moderskolen). Prof., dr. med. John Philip (føde- og gyn. afd. Y). Prof., dr. med. Ole Rafael-sen, dr. med. Thorkil Vang-gaard, Erling Dein, dr. med. Helge Preben Hertoft (psykiatrisk afd. O). Prof. dr. med. Fr. Therkelsen, Inge Haugdahl Rygg, dr. med. Claus Jes-sen (kir. afd. R). Prof., dr. med. Ei-vin Hasner, dr. med. Knud Lock-wood (kir. afd. RE). Dr. med. Michael Pers, Sandor Medgyesi plastkirurgisk afd. S). ..... (fysiurgisk afdeling T). Prof., dr. med. Carl Christian Arnoldi, dr. med. Bent Erik Ebskov, Otto Snep-pen (ortopædisk-kirurgisk afd. U). Prof., dr. med. F. Buchthal, dr. med. Verner Trojaborg (neurofysio-logisk lab.). Hans-Henrik Jacobsen, Jack Lester (neuroradiologisk afd.), Prof., dr. odont. J. J. Pindborg, prof., dr. med. E. Hjørtting-Hansen (tandklinik). Prof., dr. med. Gregers Thomsen, dr. med. Gøsta Davidsen, Henrik Utke Schiøler, dr. med. Jørgen Jen-sen, Fritz Efsen (radiologisk afd.). Dr. med. Troels Munkner, Sven Sølvsten Sørensen (nuclearmed. afd.). Dr. med. Jørgen Frost (ar-bejdsmedicinsk klinik). Prof. dr. med. Ole Secher, Chr. Thorhauge, dr. med. Jørgen Rosen, Alvitto C. J. R. Fernandes, Erik Jakobsen, Mo-gens Lunding, Henning Sund Kris-tensen, Per Skovsted (anæsthesi-afd.). Prof., dr. med. P. B. Astrup, Kjeld Jørgensen, dr. med. Knud Kjeldsen (centrallab.). Prof., dr. med. Ole Siggaard-Andersen (mi-krolaboratoriet). O.læge, dr. med. K. Riewerts Eriksen (klinisk mikrobi-ologisk afd.). Prof., dr. med. Erik Freiesleben, Arne Svejgaard (blod-banken), Prof., dr. med. Torben Schiødt, prof., dr. med. Jacob Ibsen Visfeldt, dr. med. Henning Jørn Jensen, Inge Tygstrup (prosektor). Apoteker: Prof. cand. pharm. Vagn Gaunø Jensen. Overlæger ved Ta-gensvej-afsnittet: Dr. med. Frits Neukirch, dr. med. Gunnar Ben-dixen (med. afd. TA). Prof., dr. med. Johs. Melchior, dr. med. E. Winge Flensborg, dr. med. E. Rys-sing, dr. med. Sven Brandt (afd. TG, børnesygdomme). Prof., dr. med. Bent Priis Hansen, dr. med. N. J. Brandt (Neonatalafd. GN). .... psykiatrisk afd. TO). Dr. med. Egill Snorrason (fysiurgisk afd. TT). Betaling for kur og pleje på hospi-talsafdelingerne (undervisn.min. re-gulativ af 5/11-75): Patienter med fast bopæl her i landet (Herunder på Færøerne og i Grønland): Veder-lagsfrit. For andre personer, for hvem der ikke i medfør af interna-

tionale aftaler o.lign. gælder særlige regler, udgør betalingen pr. dag: Fællestue kr. 150. Børn, der fødes på Rigshospitalet, 50 kr., sålænge de forbliver sammen med moderen. Sunde børn, der indlægges sammen med moderen for diegivningens skyld: 75 kr. dag- resp. natpatienter på psykiatriske afdelinger: 150 kr. Direktionen kan dog, når særlige forhold taler for det, meddele hel eller delvis fritagelse for betalingen. Der kræves særlig betaling af alle patienter for enestue efter egen begæring: 60 kr. For børn, der har ophold på samme enestue som moderen, betales dog kun kr. 30 pr. dag. For vagter efter egen begæring: Efter regning.

#### Københavns Kommunes Hospitalsvæsen:

Carl Nielsens Allé 9, 2100 Kbh. Ø. Tlf. (01) 29 01 00 (8,15—16,15, torsdag dog 8,15—17,15, lørd. lukket). Hospitalsdir.: Cand. jur. Poul Stengaard Hansen, Vicedirektører: E. Berlin og Aage Mosbæk. Kontorchefer H. C. Orup, H. Voldby, E. Rosenkrantz-Theil, B. Gurlev, Helge Mortensen, A. W. Johansson og Harry Jensen. Vicekontorchefer P. A. Nørner, Svend Gylling og Henning Hansen.

#### Bispebjerg Hospital:

2400 Kbh. NV, (01) 72/TAGA 1250\*, omstilling til samtlige afdelinger. Administration: Hospitalsinsp. cand. jur. H. E. Orup. Kontorchef Paul Andersen. Afdelinger: Overlæge ved med. afd. B: Prof., dr. med. M. Bjerneboe, med. afd. C: Dr. med. S. Gjørup, urologisk afd. D: Prof., dr. med. J. Christoffersen, psykiatrisk afd. E: Andrej Myschetzky, kir. afd. F: Dr. med. M. Sprechler, genoptræningsafd. H: Dr. med. Lone Gjørup, børnepsykiatrisk afd. I: Helle Effersøe, gynækologisk afd. K: Dr. med. N. C. Nielsen, thorakkir. afd. L: Dr. med. Th. Castberg, kir. afd. M: Prof., dr. med. E. Hart Hansen, neuromed. afd. N: Mogens Støier øre-, næse- og halsafd. O: J. Worsøe-Petersen, lungemedicinsk afd. P: Dr. med. Kn. Nørregaard Rasmussen. Anæstesiologisk afd. R: W. Dam, med. afd. T: Prof., dr. med. Jørgen Pedersen. Afd. U: Tove Aarkrog. Klinikker m. m.: Overlæge ved Røntgenafd. I: Johs. Præstholm, Røntgenafd. II: Jørgen Hoffmann, Blodbanken: Esben Dybkjær. Patologisk Institut: Dr. med. Charles Johansen, Klinisk-kemisk afd.: Prof., dr. med. Per Lous. Klinisk-fysiologisk afd. Dr. med. Niels Lassen. Fysiurgisk afd.: Dr. med. Lone Gjørup. Pitalsapoteker Knud Garup. For-

standerinde ved sygeplejen: Ellen M. Christensen. Forstanderinde ved sygeplejerskolen: B. Kofoed-Hansen.

#### Blegdamshospitalet (1.4.-75 overtaget af Rigshospitalet):

Blegdamsvej 3, 2200 Kbh. N., tlf. (01) 39 73 80 og (01) 39 66 33. Overlæger ved Rigshospitalets epidemiafd. M: Se Rigshospitalet. Inspektør: T. Klüwer.

#### Børnehospitalet på Fuglebakken:

Drosselvej 57, tlf. (01) 34 68 01. 2000 F.

#### Ambulatorium og optagelse:

Solsortvej 46, 2000 F, tlf. (01)34 68 01. Besøgstid: daglig efter aftale med sygeplejersken. Overlæge: professor, dr. med. Henning Andersen. Inspektør: T. Klüwer.

#### Herlev Sygehus

Turkisvej, 2730 Herlev, tlf. (02) 91 91 22.

#### Hvidovre Hospital:

Kettegård Allé 30, 2650 Hvidovre. Tlf. (01) 47 14 11. Eksp.tid mandag—fredag kl. 9,30—15, lørdag lukket. Medicinsk blok: Overlæger: Prof. dr. med. Flemming Quaade. Ib Christiansen. Dr. med. Aage Østergaard Driusholm. Dr. med. Erik Juhl. Prof., dr. med. Ib Lorentzen. Dr. med. Poul Halberg. Dr. med. Jan Søltøft. Klinisk-kemisk afd.: Overlæger: Prof., dr. med. Sten Müllertz. Dr. med. Erik Jakob Magid. Dermato-venerologisk afd.: Overlæger: Prof., dr. med. Jørgen Søndergaard. Dr. med. Axel Perdrup. Erik A. Knudsen. Røntgenafd.: Overlæger: Prof., dr. med. Hans Christian Rovsing. Jørgen Kragh Bjerrum. Axel Fahren Krug. Neuromedicinsk afdeling: Overlæger: Prof., dr. med. Henning Pakkenberg. Dr. med. Axel Klee. Klinisk-fysiologisk afdeling: Overlæge: Dr. med. Kjeld Winkler. Anders Uhrenholdt. Anæstesiologisk afd.: Overlæger: Prof. Henning Ruben. Mogens Stig Christensen. Erland P. Hansen. Kirurgisk gastroenterologisk afd.: Overlæger: Prof. dr. med. Francis Zachariae. Dr. med. Povl Madsen. Ebbe Kragelund. Dr. med. Poul Martin Christiansen. Afd. for plastikkirurgi og brandsårsbehandling: Overlæger: Prof. dr. med. Bent Sørensen. Jørgen Ebbelhøj. Patologisk institut: Overlæger: Prof., dr. med. Hemming Engelund Poulsen. Per Christoffersen. Knud Højgaard. Nefrologisk afd.: Overlæger: Bent Nielsen. Dr. med. Finn Preben Jørgensen. Urologisk afd.: Overlæge: Dr. med. Hans Georg Iversen. Neu-

rokirurgisk afd.: Overlæger: Thor-  
kild Nørholm. Dr. med. Bendt Bro-  
ager. Gunnar Thornval. Fysiurgisk  
afd.: Overlæger: Dr. med. Rasmus  
Bach Andersen. Klinisk neurofysio-  
logisk afd.: Overlæge: Birgit Blatt  
Lyon. Inspektør: Eggert Lund An-  
dersen. Kontorchef: John Erik En-  
gel. Forvalter: Finn Rostgaard Chri-  
stensen.

#### Kommunehospitalet:

Ø. Farimagsgade 5, 1399 Kbh. K, tlf.  
(01) 15 85 00. Patientkontoret (8-16).  
Overlæger: Dr. med. Hans-Eric Jen-  
sen (1. afd., kir.). Prof., dr. med.  
Kurt Iversen (2. afd., med.). Prof.,  
dr. med. Flemming Raaschou (3.  
afd., med.). Dr. med. Bent Macke-  
prang (7. afd., langtidsmid.). Dr.  
med. Erik Bandier (9. afd., kir.).  
Prof., dr. med. Bjørn Ibsen (anæst.  
afd.). Steffen Lund (centralvisitatio-  
nen). Dr. med. Erling Svelle Olesen  
(ernæringsfysiologisk laboratorium).  
Dr. med. Børge Sury (fysiurgisk  
afd.). Prof., dr. med. Sven Ancker  
Kvorning (klinik for hud- og køns-  
sygd.). Dr. med. Claus Brun (klinisk  
kemisk afd.). Dr. med. Torben Fog.  
(Neurol. afd.). Prof., dr. med. Hem-  
ming E. Poulsen (patologisk anatomi-  
sk institut). Prof. Fini Schulsinger  
(psyk. afd.). Poul Anker Hjorth  
(røntgenklinikken). Prof., dr. med. P.  
Brændstrup (øjenaft.). Prof., dr.  
med. Henning Sørensen (øre-, næse-  
og halsafd.). Hospitalsapoteker E.  
Dauv-Pedersen. Inspektør: M. Haf-  
strøm. Kontorchef: K. Kold. A.  
Holm. Forvalter: A. Holm.

#### Rudolph Berghs Hospital:

Tietgensgade 31, 1704 Kbh. V., tlf. (01)  
11 70 21, 6 lin., (kontoret 8-16, lørdag  
lukket). Hospitalsinspektør M. Haf-  
strøm.

#### Sundby Hospital:

Italiensvej, 2300 Kbh. S, tlf. (01)  
55 15 55. Overlæger: Dr. med. Kjæld  
Trautner (kirurg. afd.). Dr. med.  
Richard Friedberg (med. afd.). Dr.  
med. Gunnar Everberg (øreafd.). Dr.  
med. Peer Pærregaard (børneafd.).  
Jørgen Kryger (fysiurgisk afd.). Jens  
Hornbeck Baastrup (røntgenafd.).  
Dr. med. J. Weis-Fogh (klinisk ke-  
misk afd.). Niels Guldman (anæsth.  
afd.). Dr. med. Knud-Erik Sjølin  
(pat. inst.). Inspektør: Werner Jahn-  
sen.

#### Sønderbro Hospital:

Sundholmsvej 10, 2300 Kbh. S, tlf.  
(01) 27/AStA 11 8L.  
Overlæger: Dr. med. P. A. Gjørup  
(gyn. afd.) og overlæge Kal W.  
Bjerre (Langtidsmedicinsk afdeling).  
Inspektør: W. Jahnsen.

#### Øresundshospitalet:

Carl Nielsens Allé 9, 2100 Kbh. Ø, tlf.  
(01) 29 01 00. Kontoret 8,30-16. In-  
spektør: O. Christiansen. Overlæger:  
Prof., dr. med. Georg H. Stakemann  
og dr. med. Finn Lundvall.

#### Københavns hospitalsvæsens rekona- valescenthjem og psykiatriske pleje- afdelinger:

Kontor: Brøndbyøstervej 160, 2650  
Hvidovre, tlf. (01) 47 01 00. Inspektør:  
O. Fauerbo. Kontorchef: J. Morten-  
sen. Overlæger: Henry Olsen (pleje-  
hospitalet Brøndbylund), Kirsten  
Fotel-Andersen (plejehospitalet Ring-  
bo), Harriet Thieme (plejehospitalet  
Sundbygård), Marie Eriksen (pleje-  
hospitalet Hedelund).

#### Plejehospitalet Avnstrup:

4000 Roskilde, tlf. (03) 39 60 66. Over-  
læge: Paul Aage Jacobsen. Inspek-  
tør: Alfred Jensen.

#### Sct. Hans Hospital:

4000 Roskilde, tlf. (03) 35 77 33. Over-  
læge dr. med. M. Hertel Wulff (afde-  
ling A). Overlæge Per Udsen (afde-  
ling B). Overlæge dr. med. K.  
Fremming (afd. C). Overlæge Finn  
Jørgensen (afd. D). Overlæge dr.  
med. Ib Munkvad (afd. E). Over-  
læge, dr. med. Sv. Munch-Petersen  
(afd. F). Overlæge Paul Aage Ja-  
cobsen (afd. G). Overlæge Palle Kri-  
stjansen (afd. H). Overlæge Bendt  
Jensen (afd. M). Inspektør: Cand.  
polit. G. Thomassen. Kontorchef:  
P. F. Steffensen. Forvalter: V. Jepsen.  
Bogholder: V. Farum Jensen.  
Ekspeditionssekretær: S. Sandgren.  
Ekspeditionssekretær: H. Granvig. —  
Plejehjemmet »Stubberupgård«, tlf.  
(02) 62 61 16. Plejehjemmet »Holme«,  
tlf. (02) 99 51 40.

#### Finseninstituttet:

Strandboulevard 49, 2100 Kbh. Ø,  
tlf. (01) 26 08 50, postkonto 7 00 28 07.  
Inspektør: Aage Frische.  
Instituttet består af følgende afd.:  
Anæsthesiafd.: Apoteket: Apoteker,  
dr. pharm. C. V. Trolle-Lassen. Cen-  
trallaboratoriet: Overlæge Jens Lin-  
trup. Dermatologisk afd.: Overlæge,  
dr. med. H. Brodthagen. Finsenlabo-  
rat.: Overlæge, prof., dr. med. M.  
Faber. Kl. fysiologisk afd.: Overlæ-  
ge dr. med. Niels Rossing. Kir. afd.:  
Med. afd.: Overlæge, dr. med. Nis I.  
Nissen. Medicinsk isotop afd.: Pa-  
thologi, afd. for: Overlæge, dr. med.  
Johs. Clemmesen. Plastikkirurg.  
afd.: Overlæge, dr. med. Grete  
Olsen. Radiofysisk laborator.:.....

Radiumstationen: Overlæge Sv.  
Walbom-Jørgensen. Røntgendiagno-

stikafd.: Overlæge, dr. med. Niels Bentzen. Øre-, næse- og halsafd.: Overlæge, dr. med. Helmer Rasmussen. Besøgstid: 15—16.

#### Sct. Josephs hospital:

Griffenfeldsgade 44, 2200 Kbh. N, tlf. (01) 39 44 86, postkonto 1 02 06 33. Hospitalsinspektør: Søster Agnes Cæcilie. Overlæger: Dr. med. Vagn Mortensen (medic. afd.). Dr. med. Harald Engberg (kirurg. afd.). Dr. med. T. Kærn (fødeafd.). Mogens Roelsgaard (røntgen afd.). Narkoseoverlæge A. Møller-Madsen, dr. med. W. Dauenberkl (centrallab.). Takster 100—120 kr. + lægehonorar og ekstrabehandling.

#### Diakonissehuset Skt. Lukas Stiftelsens hospital:

Bernstorffsvej 20, 2900 Hellerup, tlf. (01) 43/HELrup 4345, postkonto 100 12 72 Forstander: Pastor Jøns. Müller. Forstanderinde: Søster Signe Krogh. Administrator: Gunnar Jakobsen. Overlæger: Dr. med. A. Harrestrup Andersen, Finn Jensen, dr. med. Johannes Thyssen, dr. med. Kaare Nyholm, dr. med. Per Schou, Jørgen C. Nielsen. Narkoseoverlæger: Ole Kampmann, Benny Fagerlund. Røntgenafd.: Dr. med. C. E. Gudbjerg, Marion Wulff. Indlæggende læger: Øjenspecialist, dr. med. Sigurd Ry Andersen (øjensygd.). Overlæge, dr. med. Gunnar Everberg (øre-, næse- og halssygdomme).

#### Ortopædisk hospital:

Hans Knudsens Plads 3, 2100 Kbh. Ø, tlf. (01) 29 39 49, postkonto 83166. Overlæger: Afd. I: Dr. med. J. Saugmann Jensen. A. Halborg Sørensen. I. Adorjan. Afd. II: Dr. med. E. Hjalmar Larsen. Jørgen Kjølbye. Kontorchef: Fru Else Brixtofte. (Se endv. under Statsinstitutioner m. m. »Samfundet og Hjemmet for Vanføre«.

#### Københavns amts sygehusvæsen

##### Direktoratet:

Niels Andersens Vej 63, postadr. 2900 Hellerup, tlf. (01) 33/Gentofte 1190. Hospitalsdirektør: Cand. jur. Hans Hermann, vicedirektør ..... Chefingeniør: A. Jarlov. Afdelingschef: Cand. jur. Gert Rasmussen. Overlæge, dr. med. Mogens Jørgensen, afd. for med. databehandling.

#### Københavns amts sygehus i Gentofte:

Niels Andersensvej 65, 2 90 01 Hellerup, tlf. (01) 33/Gentofte 12 00 med omstilling til samtlige afdelinger. Besøgstid alle dage kl. 18—19. Lør-

dag, søn- og helligdage tillige kl. 14,30—15,30. Forespørgsel om patienter kl. 9—10. Kontortid: Mandag—fredag kl. 8—16. Hospitalsinspektør Asger Hansen, HD. Overmaskinmester K. O. Marcussen. Sygehusapoteker T. Espersen. Overlæger: Kirurgisk afd. R: Overlæge dr. med. Erik Halkier. Kirurgisk afd. D: Overlæge dr. med. Tyge Cl. Gertz. Kirurgisk afd. H: Professor, overlæge dr. med. P. A. Gammelgaard. Kirurgisk afd. S: Overlæge dr. med. Allan Gammeltoft. Ortopædisk afd. T1: Overlæge dr. med. Lis Zachariae. Ortopædkirurgisk afd. T2: Overlæge dr. med. Knud Jansen. Ortopædkirurgisk afd. T3: Overlæge dr. med. P. Thestrup Andersen. Gynækologisk afd. G: Professor, overlæge dr. med. J. Falck Larsen. Medicinsk afd. B: Professor, overlæge dr. med. Poul Riis. Medicinsk afd. C: Professor, overlæge dr. med. Åge Videbæk. Medicinsk afd. F: Professor, overlæge dr. med. L. Korsgaard Christensen. Børneafdeling L: Overlæge dr. med. P. W. Bræstrup. Øre-, næse- og halsafdeling E: Professor, overlæge dr. med. Niels K. Riskær. Øjenafdeling Ø: Overlæge dr. med. P. V. Kjer. Kardiologisk afd. P: Overlæge dr. med. P. Eskildsen. Fysiurgisk afd. U: Overlæge dr. med. B. Strandberg. Neuromedicinsk afd. N: Overlæge dr. med. J. Worm-Petersen. Psykiatrisk A: Overlæge Ebbe Linnemann. Børnepsykiatrisk afd. Q: Overlæge Hedvig Jacoby. Dermatologisk afd. K: Professor, overlæge dr. med. Niels Hjorth. Anæstesiafd. I: Overlæge E. Wainø Andersen. Anæstesiafd. II: Professor, overlæge Sophus H. Johansen. Anæstesiafdeling III: Overlæge Viggo Dyrberg. Intensiv terapi: Overlæge J. Brøckner. Røntgenafd.: Professor, overlæge dr. med. Olaf Pedersen. Centrallaboratoriet: Overlæge dr. med. Robert Jordal. Klinisk neurofysiologisk afdeling NF: Overlæge P. Zander Olsen. Patologisk institut: Professor, overlæge dr. med. Finn Koch. Klinisk Mikrobiologisk afd.: Overlæge dr. med. V. Frølund Thomsen, Lundtoftevej 5, 2800 Lyngby.

##### Klinisk Mikrobiologisk afdeling:

Overlæge dr. med. V. Frølund Thomsen, Lundtoftevej 5, 2800 Lyngby.

#### Københavns amts sygehus i Glostrup:

Ndr. Ringvej, 2600 Glostrup, tlf. (01) 96 43 33. Besøgstid alle dage kl. 18,00—19,00. Lørdag, søn- og helligdage tillige kl. 14,30—15,30. Børneafdelingen L dog alle dage kl. 14,00—19,00. For børn under 7 år på afdelingerne A



og D alle dage kl. 15,00-19,00. Oplysninger om patienter kun efter forudgående aftale med afdelingerne. Kontortid: Mandag-fredag kl. 9,00-15,00. Hospitalsinspektør: Cand. polit. Erik Winterø. Maskinmester: K. Friis. Overlæger: Kirurgisk afd. A: H. Bay-Nielsen, Ole Mogens Hansen. Medicinsk afd. B: Dr. med. Erik D. Bartels, dr. med. Hans E. Jørgensen. Medicinsk afd. C: Dr. med. Per From Hansen, dr. med. Asger Pedersen. Kirurgisk afd. D: Dr. med. Marcus Ottsen, dr. med P. Ejby Poulsen. Øre-næse-halsafd. E: Dr. med. Steen Johansen, Ole True. Medicinsk afd. F: Dr. med. Helge Worning, dr. med. Simon J. Rune. Gynækologisk-obstetrisk afd. G: Dr. med. Halldan Lefèvre, Erik Naver, dr. med. Jan Weber. Neurokirurgisk afd. H: Palle Taarnhøj, Henning Busch. Børneafd. L: Professor, dr. med. Jørgen Vesterdal, Svein Vestermark. Neuromedicinsk afd. N: Dr. med. Mogens Lund, Holger Pedersen. Fysiurgisk afd. U: Dr. med. Niels V. Jarløv, Kjeld Sørensen. Anæsthesiafd.: B. Fl. Haxholt, Asger Brendstrup, Kirsten Schiøler. Blodtypeserologisk afd. og blodbank: Ole Drachmann. Klinisk fysiologisk afd.: Dr. med. Jørn Gliese. Klinisk kemisk afd.: Dr. med. E. Prætorius. Klinisk neurofysiologisk afd.: Poul E. Hammerberg. Patologisk Institut: Dr. med. Kay Schourup, Jørn Engel Møller. Røntgenafd.: Dr. med. Helge Eltorm, Preben Ahlgren, Mogens Egeblad, dr. med. Viktor Hegedüs. Øjenklinik: Professor, dr. med. Hans-Walther Larsen, dr. med. Poul Kjer.

#### Københavns amts sygehus Sankt Elisabeth:

Hans Bogbinders Allé, 2300 Kbh. S, tlf. (01) 55 45 00 m. omstill. til samtlige afdelinger. Sygehusinspektør: L. P. Dahl-Larsen. Overlæger: Kirurgisk afd.: Dr. med. J. Balslev Jørgensen, H. Munksnæs og Bjørn Buemann. Medicinsk afd.: Dr. med. Johs. Mosbech og dr. med. Værn Erdmann Reinicke. Anæsthesiafd.: F. Friis og Sven Erik Nielsen. Røntgenafd.: Dr. med. Nathan Chidekel, Lotte Strandgaard. Forstanderinde: Frk. Else Hansen.

#### Statshospitalet i Glostrup:

Se under Glostrup.

#### Københavns amts sygehus, lungemedicinsk afdeling:

Jægersborgvej 11, 2800 Lyngby, tlf. (02) 87 34 00. Overlæger: Dr. med. Tage Fløystrup og B. Nüchel Petersen. Hospitalsinspektør: Asger Hansson, HD. Københavns amts sygehus, Gentofte.

#### Københavns amts lungeklinik

Jægersborgvej 11, 2800 Lyngby, tlf. (02) 87 34 00 er åben mandag og torsdag kl. 9—11,30 samt tirsdag kl. 16—18,30.

#### Københavns amts lungeklinik:

i Kastrup, Randkløveallé 43-45, 2770 Kastrup, tlf. (01) 50 07 17, er åben mandag kl. 9—11,30 samt torsdag kl. 16—18,30.

#### Københavns amts lungeklinik og tuberkulosestation

i Glostrup, Hovedvejen 153, 2600 Glostrup, tlf. (02) 96 06 42. Undersøgelse kun pr. tidsbest. dagl. 8—10, lørd. lukket, tlf. (02) 45 05 56. Afd. f. gruppeunders. (institutioner) tlf. (02) 96 26 20.

#### Københavns amts efterbehandlings- afdelinger:

»Høje Søborg«, Søborg Torv 12, 2860 Søborg, tlf. 67 65 45.

Københavns Amtskommune, Social- og sundhedsforvaltningen, Blegdamsvej 27, 2100 Ø. tlf. (01) TR 4040. Amtsankenævnet, Blegdamsvej 29B, 2100 Ø, tlf. (01) TR 890. Socialcentret, Hvidovrevej 438, I, 2650 Hvidovre, tlf. (01) 49 24 33. Sygesikringsafdelingen, Hvidovrevej 438, III, 2650 Hvidovre, tlf. (01) 49 24 33.

#### Københavns Amtskommunes

##### Plejehjem i:

Bagsværd, Bagsværd Hovedgade 187, 2880 Bagsværd, tlf. (02) 98 66 71, Terapien tlf. (02) 98 52 46. Lyngby, Slotsvænget 23A, 2800 Lyngby, tlf. (02) 87 08 77. Rødovre, Slotsherrensvænge 6, 2610 Rødovre, tlf. (01) 70 14 46. Tåstrup, Gasværksvej 12, 2630 Tåstrup, tlf. (02) 99 04 07.

#### Køge

##### Amtssygehuset:

4600 Køge, tlf. (03) 65 15 00 (flere led.). Kir. overlæger: Ib Grewald, Jørgen Kunov; med. overlæge: dr. med. A. Lindahl, ass. overlæge Kjeld Garde. Røntgenoverlæge: P. Birger Nielsen, anæsthesioverlæge Johannes Petersen, sygehusinspektør: G. Kofod. Besøgstid: kl. 15—16 og 19—19,30.

#### Lemvig

##### Amtssygehuset:

7620 Lemvig, tlf. (07) 82 11 88. Kirurgisk overlæge: Carsten F. Levinson. Medicinsk overlæge: Henrik Ravn, Sygehusinspektør: V. Dambak.

**Lyngby**

Københavns amts Tuberkulosehospital:

Se under Københavns amts sygehusvæsen.

**Løgstør**

Løgstør efterbehandlingssygehus, 9670 Løgstør

Tlf. (08) 67 16 44. Læger: Kirurgiske og medicinske overlæger, Farsø sygehus. Administration: Inspektør G. Lauridsen, Farsø Sygehus, tlf. (08) 63 14 77. Daglig leder: Fuldm. Chr. W. Sahl.

**Maribo****Amtssygehuset:**

(Medicinsk-kirurgisk sygehus for storstrømsamtet), 4930 Maribo, tlf. (03) 88 08 99. Overlæge: Mogens Hilden. Overkirurg: Leif Holbraad. Overkirurg Jørgen Glenert. Radiolog: W. Pagh Sperling. Narkoseoverlæge: Im. Bitsch-Larsen. Inspektør: E. Friis.

**Middelfart****Middelfart Sygehus:**

5500 Middelfart. Kontoret tlf. (09) 41 00 49. Omstilling til samtlige afdelinger og vagthavende læge. Kir. afd.: Overlæge dr. med. August Hagen og overlæge Mouritz Tarp. Anæstesiafdeling: Overlæge Birte Jørgensen og overlæge Ell Heering. Med. afd.: Overlæge dr. med. Henning Letman og overlæge Mogens Felsby. Radiologisk afd.: Overlæge Cecil Villaume og overlæge Mogens Bruun. Sygehusinspektør: Sv. Jensen. Udenamts patienter, der indlægges efter eget ønske: 150 kr. pr. dag.

Psykiatrisk afdeling, Brovejen 213, 5500 Middelfart, tlf. (09) 41 21 21. Hospitalet kan optage 949 patienter (478 mænd og 471 kvinder) fra Fyns amtsskommune. Vejle amtsskommune med undtagelse af Brædstrup. Gedved, Horsens, Kolding, Lunderskov og Vamdrup kommuner. Foruden de på selve hospitalet anbragte patienter kan der optages 122 kvinder i Hvedholm plejehjem. Overlæger: Ejner Frederik Larsen og Claes Flach. Hospitalsinspektør: Thomas Kjeld Møller Nielsen. Vicehospitalsinspektør: Aage Jensen.

**Nakskov****Amtssygehuset:**

Hoskiersvej, 4900 Nakskov, tlf. (03) 92 14 66 med omst. til samtl. afd. Kir. afd.: Overlæge Jokum Wielandt og overlæge Jørgen Østberg. Medicinsk afd.: Overlæge, dr. med. H. Stürup. Anæsthesiologisk afd.: Over-

læge B. Tråff og overlæge Helen Pedersen. Røntgenafd.: Overlæge Bent Ladehoff. Inspektør: B. Frandsen.

**Neksø**

3730 Neksø, tlf. (03) 99 20 04. Overlæge: Dr. N. O. Madsen.

**Nibe**

Nibe Sygehus, 9240 Nibe

Tlf. (08) 35 15 11. Overlæge: H. K. Rømer. Administration: Inspektør G. Lauridsen, Farsø Sygehus, tlf. (08) 63 14 77. Daglig leder: Overassistent Preben Christensen.

**Nivaa**

Nivaaagaards Hospital, 2990 Nivaa

Hospital for svære plejepatienter fra Frederiksborg amt. (Normeret 80 beboere). Læge: Eva Kieler, Rungsted. Forstanderinde: Birgit Kaaber. Tlf. (03) 24 70 10. Takst ca. 354,77 kr. pr. plejedøgn.

**Nyborg****Nyborg Sygehus:**

Vestergade 17, 5800 Nyborg, tlf. (09) \*31 21 31, postkonto 45689. Overlæge: Dr. med. Palle Sønder (kir. afd.), overlæge Aksel Eegholm (kir. afd.), overlæge Gunnar Søndergaard (med. afd.), overlæge Vera Andersen (radiolog. afd.), overlæge Harry Rask (anæsthesiolog. afd.). Inspektør: Svend Hansen.

**Nykøbing F**

Centralsygehuset, 4000 Nykøbing F

Tlf. (03) 85 30 33 med omst. til samtl. afdelinger og boliger på Centralsygehuset. Kirurgisk afdeling med skadestue og ambulatorium: Overlægerne, dr. med. Ove Noring og dr. med. Henning Paaby. Gynækolog. obstetriske afd. Overlægerne dr. med. K. J. Alling Møller og Heinrich Rebbe. Narkose- og Recovery-afdeling: Overlægerne Daniel Benveniste og Jens-Erik Poul Pedersen. Medicinsk afdeling: Overlægerne dr. med. Erik Henriksen og dr. med. Bent Halver. Neuromedic. afdeling: Overlæge Jørgen Wendelboe. Børneafdeling: Overlægerne Jørgen Krin-gelbach og Henrik Haase. Øre-, næse- og halsafdeling: Overlægerne dr. med. Bent Krarup og Lars Sandberg. Øjenafdeling: Overlæge dr. med. Erik Westerlund. Central-laboratorium: Overlæge dr. med. Vagn Schmidt. Radiologisk afdeling: Overlægerne Vagn Westergaard-Nielsen og Henrik Schmidt. Fysiurgisk afd.: Overlæge dr. med. Knud Mose. Patologisk afd.: Overlægerne Paul Poll og dr. med. Jens Erland Olsen. Odontolog. Hospitalstandlæge Ole Jøst. Administration: Sygehusinspektør Palle Michelsen.



**Nykøbing M****Sygehuset:**

7900 Nykøbing M., tlf. (07) 72 12 33 (5 ledn. med omstil. til samtlige læger og afd. samt inspektøren). Private telefoner: Overlæge dr. med. H. Starklint, tlf. (07) 72 05 78, overlæge, dr. med. P. Aagaard Poulsen, tlf. (07) 72 11 70, overlæge C. Gunwald, tlf. (07) 72 15 87, overkirurg N. Nøhr, tlf. (07) 72 14 72, overlæge Jens Thygesen, tlf. (07) 72 20 41. Inspektør P. Mariussen, tlf. (07) 72 22 10

**Plejehjemmet:**

Fyrvej 65, 7900 Nykøbing M., tlf. (07) 72 17 44 med omstill. til forstander J. Vestergaard Høvigshoff.

**Nykøbing Sjælland****Nykøbing Sjælland Sygehus, 4500 Nykøbing Sj.**

Tlf. (03) 41 12 00, omstilling til overlæger, inspektør og samtl. afdelinger. Overlæge, dr. med. H. Svane, sygehuslæge A. Faartoft, sygehuslæge O. Gundtoft, sygehuslæge Sv. Møller. Inspektør: F. F. Jensen.

**Amtshospitalet i Nykøbing Sj.**

4500 Nykøbing Sj. Tlf. (03) 41 14 14 (hele døgnet). Kontortid: Mandag til fredag kl. 8—16. Landområde: Vestsjællands amtskommune undtagen: Fuglebjerg, Hashøj, Haslev, Korsør, Ringsted, Skælskø, Slagelse og Sorø kommuner, Roskilde amtskommune undtagen: Køge, Skovbo og Vallø kommuner, samt Frederiksborg amtskommune. Sengeantal: i alt 592. Mandafdeling: Overlæge dr. med. Aage Kirkegaard, sengeantal: 225. Kvindefdeling: Overlæge Leo Jensen, sengeantal: 334. Retspsykiatrisk afdeling: Overlæge Toni Haugen, sengeantal: 33. Indlæggelse til sidstnævnte afdeling og den dertil knyttede sikringsanstalt, der er beregnet til 17 farlige, sindssyge, mandlige patienter, finder sted gennem justitsministeriet eller ved dom. Hospitalsinspektør: Knud Antonsen.

**Næstved**

Centralsygehuset, 4700 Næstved Tlf. (03) 72 14 01. Administration: Direktør Kaj V. Pedersen og sygehusinspektør John Jørgensen. Overlæger: Dr. med. Ole Iversen og Egon Larsen (parenkym-kir. afd.). Dr. med. Jørgen Falkenberg, Ejlf Bæk-lund Olesen og Svend Riemer (ortoped.-kir. afd.). Dr. med. Per Lange og Carl Eli Olsen (gynækologisk-obstetrisk afd.). Dr. med. Viggo Clemmesen og Bent Glisso (øjenafd.). Dr. med. Carsten M. Smidt og Bendt Kløft (øre-, næse- og hals-

afd.). Dr. med. Sten Madsen og Peter Christiansen (med. afd.). Leif Nyfos (fysiurgisk afd.). Dr. med. Olaf Steinicke (pædiatrisk afd.). Vagn Dahl (neuromed. afd.). Erik Brauer og Bent Frijs-Madsen. (Langtidsmed. afd.). Erik Boje Rasmussen (psykiatrisk afd.). Tove Hjorth og Oluf Myhre (røntgenafd.). Jørgen Bay, Anne M. Holten Jensen og Hans Martin Hansen (anæsthesiologisk afd.). Per J. Knudsen (centralab. og blodbank). Kaare Bruzelius og Per Møller Nielsen (patologisk afd.). Jørgen Haarhøj (lunge-klinik (tuberkulosestation)).

**Nørresundby**

(Se Aalborg)

**Odder****Amtssygehuset:**

8300 Odder, tlf. (06) 54 08 88 m. omstill. Overlæger: Flemming Welle (kir. afd.). Overlæge P. Cort Madsen kir. afd.), tlf. (06) 54 08 08. Overlæge Bjørn Nordentoft (med. afdeling), tlf. (06) 54 10 60. Overlæge Ulla Arli-en Søborg (røntgen afd.), tlf. (06) 15 89 00. Overlæge Torjus Skajaa (anæsthesi afd.), tlf. (06) 29 09 75. Sygehusinspektør: G. Offersen, tlf. (06) 54 08 96.

**Arhus amts plejehjem**

for kronisk syge:

8300 Odder, tlf. (06) 54 04 53. 52 pladser. Læge; overlæge ..... Administration: Sygehusinspektør G. Offersen.

**Odense****Odense Sygehus:**

Administration: Sdr. Boulevard 29, tlf. (09) 11 33 33. Sygehusdirektør A. Søholm, sygehusinspektør Th. Bolwinkel, (Omstilling til alle afdelinger). Tlf. (09) 11 33 33, Kirurgisk afd. A: Overkirurg, professor, dr. med. Hans Chr. Jensenius, overlæge dr. med. Eskil Thybo. Medicinsk afdeling B: Overlæger: Dr. med. Johs. Clausen, professor, dr. med. Bent Harvald og dr. med. B. Lyager Nielsen. Medicinsk (herunder epidemisk) afd. C, Bjerregade: Overlæge, dr. med. Paul Horstmann. Gynækologisk-obstetrisk afd. D: herunder gynækologisk ambulatorium og obstetrisk ambulatorium og afd. D7, Albanigade 23 Overlæger: Jens J. Jakobsen og professor, dr. med. Karl Kristoffersen, dr. med. G. Thomsen Pedersen. Øjenafd. E: Professor, overlæge, dr. med. Poul Martin Møller og dr. med. Ernst Goldschmidt. overlæge Svend Faurshou Jensen. Øre-, næse- og halsafd. F: Overlæge dr. med. Poul Stoksted, prof., dr. med. Martin Balslev Jørgensen. Fysi-

urgisk afd. G: Overlæger: Helge Jakobsen og Peter Heiby Petersen. Børneafd. H, Hunderupvej 61, og J, Sdr. Boulevard: Overlæge professor, dr. med. Poul Kildeberg, overlæge Hans Jørgen Andersen. Dermatovenerologisk afd. Sengenafsnit Bjerregade 15, ambulatorium Sdr. Boulevard: Overlæge, professor, dr. med. Henning Schmidt. Dermato-venereologisk afd. Sengenafsnit Bjerregade 15, ambulatorium Sdr. Boulevard: Overlæge, professor, dr. med. Henning Schmidt. Kirurgisk afd. K: Overkirurger: Dr. med. Frithlof Truelsen og dr. med. C. M. Madsen. Lungemedicinsk afd. L og lungeklinik: Overlæge, dr. med. Erling Nielsen, overlæge Ellen Vibæk. Medicinsk afdeling M, Hjallesvej 47: Overlæger: Dr. med. Erik F. Mogensen og dr. med. Jørgen Jacobsen. Neurologisk afd. N, herunder neuromedicinsk ambulatorium. Overlæger: Hans Haugsted og Erik Hein Sindrup, Ortopædisk afd. O: Overlæger Age Randløv og dr. med. K. Harry Sørensen. Psykiatrisk afd. P. Overlæger: professor, dr. med. Niels Juel-Nielsen og Knud Jensen. Overlæge Ulf Vaag. Radiumstation afd. R, herunder stråleterapiafd. Ambulant radiumbehandling og konsultation: Overlæger Poul Bjerre Hansen, Hans Brincker, Eller Lambrechtsen, Tage Skov Jensen og Poul Büchler Frederiksen. Gastroenterologisk afd. S: Overlæge dr. med. Inger Louise Mærner, Thoraxkirurgisk afd. T: Overkirurg, prof., dr. med. Hans Rahbek Sørensen, overkirurg Valborg Svendsen. Neurokirurgisk afd. U: Overlæger: Jacob Husby, Jørn Overgaard og E. Marcussen og Benny V. Jepsen. Anæsthesiafd. V. klinisk-anæstesiologisk afd. og opvågningsafsnit: Overlæger: Professor, dr. med. Søren Jørgensen og Åse Hjorth. overlæge Bent Juhl, overlæge Tage Rosendahl, Knud Henning Sestoft, Arne Bøgh. Nefrologisk afdeling Y. Hjallesvej 47. dialyseafsnit Sdr. Boulevard: Overlæge professor dr. med. E. Kemp, overlæge dr. med. Fritz Bangsgaard Pedersen. Plastikkirurgisk afdeling Z: Overlæge dr. med. Henrik Poulsen. Ortopædisk-kirurgisk afdeling Ø: Overkirurg dr. med. Erik Løssl Nordenstoft. Røntgendianostik afd.: Overlæger: Poul Erik Andersen, Erik Langebæk, Jens Knud Toft og Henning Bech, Tove Jagt, Erich Deichgræber. Klinik Kemisk afd. (Centrallab.). Radiolog afd., Hjallesvej 47, Odense. Overlæge: P. Damgaard-Mørch. Centrallaboratorium: Overlæge, dr. med. John W. Date. Overlæge, professor, dr. med. Magnus Hjelm. Klinik-fysiologisk afd.: Overlæge, dr. med. Jørgen Fabricius. Blodbank: Overlæge, dr. med.

Georg Munk-Andersen. Patologisk anatomisk Institut, I forbindelse hermed Statsobducenter for Fyn og Sønderjylland: Overlæger: Professor, dr. med. Jørgen Ringsted, Carl Jacobsen, Niels K. Jensen og dr. med. Hans Ewald Christensen, John Wanstrup. Tuberkulosestation og lungeklinik: Overlæge, dr. med. Erling Nielsen. Statens Hørecentral og lab. for teknisk audiologisk forskning: Overlæge, dr. med. C. Røjskjær, overlæge dr. med. Bjørn Blegvad. Statens institut for taleliddende. Statens Seruminstittuts klinisk-bakteriologisk Regionalafd. i Odense: Overlæge, professor, dr. med. Knud Siboni. Fysiurgisk Klinik, Skt. Annæ Plads: Overlæge Else Thernøe. Hospitalsapotek: Apoteker W. Søndergaard Madsen. Takster for indlæggelse på samtlige afdelinger undtagen neurokirurgisk og neurologisk afdeling og radiumstation: Patienter der har bopæl i den fynske amtskommune: Fællestue kr. 10,00, sygekpt. kr. 5,00. Enestuetakst kr. 20,00. Patienter der har bopæl udenfor den fynske amtskommune: Den faktiske udgift pr. sygedag. Takster for indlæggelse på neurokirurgisk og neurologisk afdeling samt radiumstationen: Kr. 20,00, sygehuspatienter: Kr. 10,00.

#### Ortopædisk klinik:

Heden 9, 5000 Odense. tlf. (09) 11 41 53. Overlæger: A. Randløv og dr. med. K. H. Sørensen. Kontorleder: Cand. jur. Sigrun Nielsen. Ortopædisk sengeafdeling: Odense Amts og Bys Sygehus, afd. O.I., O.II, O.III og O.IV. tlf. (09) 11 33 33, (Se endv. under Statsinstitutioner m. m. »Samfundet og Hjemmet for Vanføre«).

#### Psykiatrisk afdeling i Odense:

5000 Odense. tlf. (09) 11 33 33. Overlæger: Professor, dr. med. Niels Juel-Nielsen, Knud Jensen og Ulf Vaag.

#### Randers

##### Centralsygehuset:

Tlf. (06) 42 52 00 med omstilling til samtlige afdelinger og boliger på Centralsygehuset. Administrationskontorer, Østervangvej 26, 8900 Randers. Sygehusdirektør P. Deleuran. Kontorchef E. Boné. Organkirurgisk afdeling med ambulatorium, overkirurg, dr. med. Hans Høstrup, overkirurg, dr. med. Erik Pedersen. Ortopædkirurgisk afdeling med ambulatorium og skadestue overkirurg, dr. med. Poul Kølle-Jørgensen. Overkirurg, dr. med. Torben Ejning Jørgensen. Gynækolog-obstetriske afdeling med ambulatorium, over-

læge Preben Skjødt. Medicinsk afd. M, overlæge dr. med. H. Chr. Yde. Medicinsk afd. P. overlæge, dr. med. Kai Høedt-Rasmussen. Børneafdeling, overlæge, dr. med. Jakob Øster og overlæge Hans Lund. Øre-, næse- og halsafdeling, overlæge Peder Egknud. Øjenklinik, overlæge, dr. med. Godfred Larsen. Psykiatrisk afd. med ambulatorium og ambulatorium for alkoholskadede: Overlæge Mogens Bille, overlæge Ruth Ægidius og Anna Edlund. Radiologisk sengeafdeling, røntgenafdeling: Overlæge S. Dalgaard, Røntgenafdeling afd., overlæge Knud Christensen og overlæge Mariguita Fredens. Anæsthesiologisk afd. og centralbehandlings afd., overlæge Hans Henrik Edmund, overlæge Niels Jørgen Heilskov og overlæge Johannes Prytz Clausen. Centrallaboratorium og blodbank, overlæge mag. scient. Agner Svendsen. Patologisk institut, overlæge, dr. med. J. V. Thorborg, overlæge Jens Sand Kristensen. Lungemedicinsk afd. og lungeklinik, overlæge Jacob Nissen og overlæge Rigmor Øster. Fysiurgisk afd. overlæge Hans Hinke. Sygehusets apotek, apoteker Folmer Fischer Jensen. Tandklinik, klinikchef, Hans Mortensen.

### Ribe

Ribe sygehus, 6760 Ribe  
Tlf. (05) 42 04 44. Omstilling til samtlige afd. Postgiro 6 01 57 86. Overlæge kir. afd.: Dr. med. K. Gotlieb Jensen. Overlæge, med. afd.: P. Andersen. Overlæge, røntg. afd.: P. W. Nissen. Overlæge, anæsthesi afd.: Henry Christiansen. Inspektør: J. Beck.

### Ringe

#### Ringe Sygehus:

Lindevej 5, tlf. (09) \*62 14 11. Overlæge: Knud Lund-Olesen, privat Centrumplassen 6, 5750 Ringe, tlf. (09) 62 17 11. Inspektør: R. Hansen, privat: Tingagervej 5, tlf. (09) 62 19 11.

### Ringkøbing

#### Amtssygehuset:

6950 Ringkøbing, tlf. (07) 32 07 77. Overkirurg Finn Jensen. Røntgenoverlæge Henning Højfeldt. Medicinsk overlæge Niels Erik Graven Nielsen. Inspektør: Jens Jørgen Andersen. Takster: Ikke vederlagsfri 100 kr. og 150 kr.

### Ringsted

#### Ringsted Sygehus:

4100 Ringsted, tlf. (03) 61 19 90, postgiro 8 16 77 88. Kirurgisk afdeling: Overlæger: Dr. med. E. Pontoppidan Thyssen og Ph. Ronnenberg. Medi-

clnisk afd.: Overlæge, dr. med. J. Piper. Anæsthesiologisk afd.: Overlæge Knud Svendsen. Røntgenafd.: Overlæger: C. F. Qvist og Inger Kromann. Otolaryngologisk afd.: Overlæge J. Guldberg-Møller. Sygehusinspektør: C. F. Carlsen. Takster: For patienter bosiddende i Vestsjællands amtskommune: Indlæggelse på fællestue og ambulant behandling vederlagsfri. Indlæggelse på enestue kr. 60,- pr. dag. For udenamts patienter: Indlæggelse på fællestue kr. 150,- pr. dag og på enestue kr. 210,- pr. dag. Ambulant behandling kr. 75,- pr. dag, dog er skadestuebehandling vederlagsfri.

### Roskilde

#### Amtssygehuset:

Køgevej 7-11, 4000 Roskilde, tlf. (03) 35 23 01, postkonto 403 41 71. Kontoret 8-16. Lørdag lukket. Overlæger: Dr. med. Leif Jørgen Palm og J. B. Lauritzen (kir. afd.), dr. med. Bent Møller og dr. med. M. Borch Jørgensen (med. afd.), dr. med. E. Zwergius (øre-, næse- og halsafd. og -klinik), Karen Sillesen, Erik Bay-Nielsen og Ulf Lorenzen (røntgenafd.), Kay H. Clausen (lungemed. afd. og lungeklinik), Sonja Schæbel (langtidsmed. afd.), dr. med. Kay Hyllested (neurolog. afd.), Helge Lysgaard og Boh Bohsen Ravn (gyn./obst. afd.), Kjeld Mortensen og P. H. Madsen (øjenafd.), Holger Begtrup (centrallaboratorium og blodbank), Jacob Køllgaard (anæsthesiafd.), Kjeld Thorseth og Johs. Fris (fysiurg. afd.). Inspektør: Henning Christiansen.

#### Plekehjemmet Sct. Maria Hospital:

4000 Roskilde, tlf. (03) 35 01 99. Kontortid: 10-11 og 15-17. Forstanderinde: Søster Helena, tlf. (03) 36 15 09.

### Rudkøbing

#### Rudkøbing Sygehus:

5900 Rudkøbing, tlf. (09) 51 12 87 (3 lin.). Overlæge dr. med. Thorkild Frederiksen, tlf. 51 12 87. Inspektør: Harry Hjort, tlf. 51 11 00.

### Rønne

#### Bornholms Centralsygehus

3700 Rønne, tlf. (03) 95 11 65. Kirurger: Overlæge Gunnar Hey, overlæge S. Seier Michelsen og overlæge Erik Larsen. Medicinere: Overlæge T. Bangsbo Andersen og Erik Jungersen. Radiologer: Overlæge Johannes Thoms og overlæge Inger Kinsey. Anæsthesiologer: Overlæge Bent Danielsen og overlæge Bent Misfeldt. Inspektør: Palle Jæger. Psykiatere: Overlæge Mogens Felding og overlæge Jarl Kaldan.

**Sakskøbing**

Sygehuset, 4990 Sakskøbing  
Tlf. (03) 89 40 47. Overlæge Mogens  
Feldthus. Efterbehandlingssygehus.

**Silkeborg****Silkeborg Centralsygehus**

Århusbakken, 8600 Silkeborg  
Tlf. (06) 82 16 00. Omstilling til samtlige afd. Postgiro: 148 25. Kontortid: 8-16, lørdag lukket. Sengetal 376 senge. Administrationskontor: Sygehusinspektør B. Salomonsen. Anæsthesiologisk afdeling: Overlæge S. Schlesch-Lund, overlæge Aa. Dahl. Centrallaboratorium: Overlæge L. Paulsen. Forstanderindekontor: Forstanderinde B. Thejls Nielsen. Fysiurgisk afd.: Overlæge V. L. Karbo. Gynækologisk- og obstetriske afd.: Overlæge P. Halkier Sørensen, overlæge S. G. Davidsen. Kirurgisk afd.: Overlæge dr. med. O. Nygård Jespersen, overlæge I. C. Pedersen, overlæge dr. med. H. Thorsøe. Lungemedicinsk afd.: Overlæge dr. med. F. Hagn-Meincke, overlæge K. Chievtz. Medicinsk afd.: Overlæge B. Hastrup, overlæge, dr. med. J. L. Hansen. Psykiatrisk afd.: Overlæge Th. Balslev-Olesen. Overlæge A. Krogh Henriksen. Røntgenafd.: Overlæge E. Heumann, overlæge O. Skov. Sygeplejeskolen: Forstander I. L. Hyldeqvist Hansen. Øjenafd.: Øjenlæge O. Skjærbæk-Olesen. Øre-næse- og halsafd.: Ørelæge K. J. Mogensen, ørelæge B. Lade Nielsen.

**Skagen**

Sygehuset, 9990 Skagen  
Tlf. (08) 44 12 44. Overlæge: Randolph Aabye, tlf. priv.: (08) 44 11 46. Inspektør: Eskil Madsen, tlf. priv.: (08) 42 04 23.

**Skanderborg**

Skanderborg Sygehus, 8660 Skanderborg  
Tlf. (06) 52 15 55, 52 12 97, 52 13 54, 52 14 24 og 52 15 97 (omstill. til samtl. afd.). Kir.-overlæger, tlf. 52 15 55: Arne Bloch, J. Skafte Jensen. Med.-overlæger, tlf. 52 12 97: N. C. Harhoff, N. C. Linde. Nark. overlæge: A. Overlund, tlf. 52 15 55. Røntgenoverlæge: S. Middelboe, tlf. (06) 52 15 55. Inspektør: A. Lyck.

**Skive**

Sygehuset, 7800 Skive  
Tlf. (07) 52 45 00. Kontoret 8-11 og 13-15, postkonto 15549. Overlæger: Dr. med. Vagn Mohr Drewes og Jens L. Nielsen (med. afd.), dr. med. A. Birch-Jensen (kir. afd.). Sven Wiggers, Fl. Hermann (lungemed. afd. og lungeklinik). dr. med. Kaj O. Pedersen (centrallab.). Dr. med. Svend Christensen (øreafd.). T. Anker Jør-

gensen og P. Bidstrup (røntgenafd.). Katrine Skøtt Andresen og Ib Hommel Andreesen (anæsthesiafd.). Mogens H. Mathiesen (fysiurg. afd.). Fl. Lass og Sv. Aa. Askjær (pat.-anat. institut). Inspektør: H. Holm.

**Skælskør**

Andelsforeningernes Gigthospital:  
4230 Skælskør, tlf. (03) \*59 42 53. Overlæge: Fru Lise Vierø (spec. i fysiurgi). Hospitalsinspektør: Fru Bente Mortensen. Betaling for ophold: Faktiske udgifter pr. sygedag, der efter godkendelse afholdes af hjemstedssamfundkommunen — respektive København og Frederiksberg kommuner — sygehusvæsen.

**Skælskør Sygehus:**

4230 Skælskør, tlf. (03) 59 44 50. Overlæge: Aage H. Petersen. Sygehusdirektør: Aage Poulsen, Centralsygehuset, Slagelse. Sygehusinspektør: Gert Nielsen, tlf. 59 47 18.

**Slagelse****Centralsygehuset, 4200 Slagelse**

Tlf. (03) 52 19 00 (svarer hele døgnet med omstill. til samtl. afd.), postkonto 18160. Administration: Sygehusdirektør Aage M. Poulsen og sygehusinspektør: Knud Sørensen. Overlæger: Dr. med. Erik Henriksen, F. K. Nielsen og Jørgen Gars Jensen (kir. afd.), dr. med. H. P. Østergaard Kristensen og Knud Egghøj (med. afdeling). H. M. Gylstorff og Jensine Bryndum (radiol. afd.). V. Foght-Nielsen, H. J. Hansen og Jens Vimtrup (anæst. afd.), dr. med. C. V. Munthe Fog (otol. afd.), Thøger Harder (psyk. afd.), Niels Strandbygaard (psyk. afd.) Leif Bohn (centrallab.), Erik Klørboe (neuromed. afd.), dr. med. Ulrik V. Henriques (patologisk inst.), Else Mortensen (pædiatrisk afd.), og E. Hartmann (høreklinikken), Michael Christensen (langtidssmed. afdeling).

**Sorø****Ortopæd-Kirurgisk Sygehus i Sorø, 4180 Sorø:**

Tlf. (03) 63 07 77. Omstill. til samtl. afd. Kontoret 9-16, lørdag lukket, postkonto 8700. Overlæge: Jørgen Stougaard. Sygehusdirektør: Aage M. Poulsen, tlf. (03) 52 19 00.

**Sygehjemmet i Sorø, 4180 Sorø**

Tlf. (03) 63 07 77. Kontoret: 9-16, lørdag lukket, postkonto 8700. Overlæge: Jørgen Stougaard. Sygehusdirektør: Aage Poulsen, tlf. (03) 52 19 00.

**Stege****Amtssygehuset:**

4780 Stege, tlf. (03) 81 40 22. Overlæge: Holger Glastrup, tlf. (03) 81 40 25. Inspektør: Niels Gold, tlf. (03) 81 40 26. 95 sengepladser.

**Amtsplejehjemmet**

(plejehjem for sindslidende)

4780 Stege, tlf. (03) 81 40 22. Plejehjemmets læge: Overlæge Holger Glastrup, tlf. (03) 81 40 25. Inspektør: Niels Gold, tlf. (03) 81 40 26. Patienter overføres fra Amtshospitalet i Vordingborg.

**Svaneke****Sygehuset:**

Tlf. (03) 99 60 82. Overlæge. H. C. Hasager Boss.

**Svendborg**

Svendborg Sygehus,  
5700 Svendborg

Tlf. (09) 21 44 44, postkonto 10036. Kir. afd.: Overlæge H. Heide-Jørgensen (mand., onsd. og fred. 14—15). Overlæge Gunnar Jørgensen, overlæge, dr. med. Laurits Lauridsen. Med. afd.: Overlæge, dr. med. Aksel Pinholt, overlæge Eigil Dollerup, overlæge dr. med. J. Skall-Jensen. Psykiatrisk afd.: Overlæge E. Sarauw Kristiansen, overlæge Thorkild Funding, overlæge Chr. Eggert Hansen. Øre-, næse- og halsafd.: Overlæge, dr. med. E. Hentzer. Radiol. afd.: Overlæge Jan Christensen og overlæge Eva Pless. Narkoseafd.: Overlæge Jørgen Østergaard, overlæge Ib Freuchen, overlæge Niels Køster. Patol. Inst.: Prosektor dr. med. W. W. Kjær, prosektor Annemarie Thamsen. Centrallab.: Overlæge dr. med. Torben K. With. Neurologisk afd.: Overlæge, dr. med. Niels J. Krenchel. Lungeklinik: Overlæge Ellen Vibæk, Inspektør: Poul Pedersen.

**Sæby****Sæby Syge- og Plejehjem:**

9300 Sæby, tlf. (08) 46 10 53 og (08) 46 19 22.

Sæby 4270 Høng (se Høng).

**Sønderborg****Sønderborg sygehus:**

6400 Sønderborg. Tlf. (04) 42 20 26, postkonto 1 39 80. Kontortid: Mandag—fredag kl. 8—16. Administration: Sygehusinspektør Tage Hansen. Overlæger: Dr. med. P. Ollendorff (med. afd.). J. Juul E. L. Overvad, A. Lademann neurol. afd.). Dr. med. A. C. Marckmann, dr. med. Anders E. Jacobsen (kir. afd.). P. L. Gregersen, Finn Fuglsang (ortp. afd.). C. E.

Poul E. Rasmussen, K. Olesen (øre-, næse- og halsafd. og høre-klinik). Dr. med. Karsten Müller, J. Kjeldsen (gyn.- obst. afd.). Lars Bentzon, Morten Lange, Brynjolf Pedersen (anæsthesiafd.). J. Egense (Kl. Kemisk afd.). Grete Tobiasen (pat inst.). Else Høve (fys. afd.). Inger Nørholm (øjenafd.). Karl A. Høve (pædiatrisk afd.).

**Tarm**

Amtssygehuset, 6880 Tarm

Tlf. (07) 37 16 00. Kirurg. overlæger Erik Galatius-Jensen, Inger Nielsen. Med. overlæge Helge Olsen. Røntgenoverlæge Lilian Frederiksen. Inspektør: Anker Olesen.

**Terndrup sygehus, 9575 Terndrup**

Tlf. (08) 33 53 11. Overlæge Aage Astrup. Administration: Inspektør G. Lauridsen, Farsø sygehus. Tlf. (08) 63 14 77. Daglig leder: Fuldmægtig K. Nielsen, Terndrup.

**Thisted****Thisted Sygehus, 7700 Thisted:**

Kontoret: 10—12 og 13,30—15,30. Tlf. (07) 92 12 22 (flere lin.). Omstilling til alle afdelinger. Postkonto 2 01 05 93. Carlsen. Medicinsk afdeling: (Stillingen ubesat) og overlæge Poul Agnar Rasmussen. Gynækologisk/obstetrisk afdeling: (Nynormeret stilling — endnu ikke besat). Røntgenafdeling: Overlæge N. Betak. Narkoseafdelingen: Overlægerne Sv. Kratholm og Leif Brams. Centrallab.: Overlæge E. Jesting. Øjenafdeling: Overlægerne A. Wille-Jørgensen og Preben Kristensen. Øre-, næse- og halsafdeling: Overlægerne E. Christiansen og Jens Harald Kloster. Psykiatrisk afdeling: Overlægerne Gustav Hansen og Jørgen L. Kramp. Inspektør: H. Andreasen.

**Tranebjerg (Samsø)****Tranebjerg sygehus:**

8791 Tranebjerg, Samsø, tlf. (06) 59 16 00. Overlæge: A. Knudsen Oxenvad, tlf. (06) 59 62 86 (priv.). Inspektør: Fritz Egon Olsen, tlf. (06) 59 11 80 (priv.).

**Tønder**

Tønder sygehus, 6270 Tønder

tlf. (04) 72 13 50, postkonto 641 95 50. Kontortid: 8—16 (lørdag 8—12). Overlæger: Kir. afd.: Hans Thordsen og Niels Laursen. Med. afd. Egon Hansen og Bent Hansen. Røntgenafd.: Ole Tarp. Narkoseafd.: H. Vinter-Jensen. Laboratorie-konsulent: J. Egense. Sygehusinspektør: Poul Jørgensen.

Usserød pr. Hørsholm (se Hørsholm)

**Varde**

Sygehuset, 6800 Varde  
 tlf. (05) 22 09 55. Overkir.: Kristoffer Hallager og Knud E. Tronhjem. Overmedicus: Dr. med. Vald. Kornerup. Langtidsmedicinsk afdeling: Overlæge Erna Fischer. Røntgenlæge: B. Nyrop Weile og J. C. H. Kornerup. Narkoseoverlæger Chr. I. Petersen og Kai Lundstrøm. Inspektør: Kristian Jensen.

**Vedsted**

Statshospitalet i Vedsted:  
 Hviding, 6760 Ribe, tlf. (05) 44 53 33. Hospitalet kan optage 239 pat. (105 mænd og 134 kvinder) fra Ribe amtskommune med undtagelse af Brørup og Vejen kommuner. Overlæge Else Agård Antonsen. Hospitalsinspektør: Elof Løgstrup. (Fra 1.4.76 under Ribe Amtskommune).

**Vejle**

Vejle sygehus:  
 7100 Vejle, tlf. (05) 83 44 44, omstil. til samtl. afd. Administration: Hospitalsdirektør, civiløkonom Hans Christensen, kontorchef H. Simonsen. Kir. afd.: Overlæge, dr. med. M. Gerner-Smidt (ekstremitetskir. afsnit) og overlæge dr. med. U. Starup (abdominalkir. afsn.). Med. afd.: Overlæge St. Hvidt (cardiologisk afsnit), overlæge, dr. med. U. Sagild (gastroenterologisk/endokrinologisk afsn.), overlæge K. Viskum (lungemed. afsn.) og overlæge N. C. Nielsen (langtidsmed. afsn.). Neuro-med. afd.: Overlæge J. Ankerhus, overlæge Ib Larsen og overlæge S. Meisen. Fys. afd.: Overlæge A. From og overlæge N. K. Knudsen. Øre-, næse- og halsafd.: Overlæge J. Schou, overlæge H. Warrer og overlæge ..... Øjenafd.: Overlæge, dr. med. P. Barfoed. Psyk. afd.: Overlæge E. Andersen, overlæge H. C. Helsing og overlæge H. B. Marstal. Børnepsyk. afd.: Overlæge Ulla Boesen og læge ..... Anæstesiologisk afd.: Overlæge K. D. Carlsen og overlæge J. Kyed. Røntgenafd.: Overlæge Nic. Hornnes, overlæge O. Lyngsted Jepsen og overlæge A. Nielsen. Centrallab.: Overlæge, dr. med. Chr. Rud. Blodtypeserologisk afd.: Overlæge ..... Patologisk/anatomisk institut.: Prosektor Fl. Amtrup, prosektor A. Th. Haug, prosektor S. Stadarfeld Jensen og prosektor, dr. med. H. Wolthers.

**Sct. Maria Hospital:**

7100 Vejle. Tlf. (05) 82 61 44 (3 lin.). Postkonto 13553. Forstanderinde: Sr. Frederikke. Administrationschef: K. Rindom Jeppesen. Gynækologisk-obstetriske afd.: Overlæge C. Svenstrup.

**Vestervig**

Vestervig Sygehus:  
 7770 Vestervig. Tlf. (07) 94 10 16. Sygehuslæge: H. C. Petersen.

**Viborg**

Viborg Sygehus:  
 8800 Viborg, tlf. (06) 62 31 33, postgirokonto 17575. Overlæger: Dr. med. A. Barfred. H. G. Jespersen (medic. afd.), Dr. med. B. Viking. A. Mørbak (kirurg. afd.). J. Iversen (gyn. obst. afd.). Fr. Kristiansen, Finn Jeppesen (øre-, næse- og halsafd.). J. Buhl, J. Schultz (røntgenafd.). Aage Bjerre Jørgensen, Jørgen Kirkholt (anæstesiologisk afd.). L. Kræmer Jacobsen (centrallab.), S. Schøler Agaard, Vagn Fentz (neurolog. afd.). Jørgen Haahr (pædiatrisk afd.). Kst. inspektør: Poul E. Pedersen.

**Statshospitalet i Viborg:**

Ll sct. Mikkelsgade 20, 8800 Viborg, tlf. (06) 62 30 00. Gerontopsykiatrisk afsnit, Søndermarker, tlf. (06) 62 28 00.

Hospitalet er opdelt i følgende behandlingsafsnit:

Afsnit A: Almen psykiatri, 138 senge, overl. N. Pape.  
 Afsnit B: Almen psykiatri, 120 senge, overl. A. Borberg.  
 Afsnit C: Børne psykiatri, 16 senge, overl. J. Pedersen.  
 Afsnit D: Almen psykiatri, 100 senge, overl. J. Abelskov.  
 Afsnit E: Almen psykiatri, 100 senge, overl. I. Danvad.  
 Afsnit F: Ungdomspsykiatri, 16 senge, overl. E. Olsen.  
 Afsnit G: Gerontopsykiatri, 146 senge, overl. ....  
 Afsnit H: Gerontopsykiatri, 141 senge, overl. ....  
 Hospitalet modtager patienter fra Viborg og Ringkøbing amter. Hospitalsinspektør: H. Jørgensen. (Fra 1.4.76 under Viborg Amtskommune).

**Vordingborg**

Vordingborg Sygehus,  
 4760 Vordingborg  
 Langtidsmedicinsk afdeling under centralsygehuset i Næstved.  
 Tlf. (03) 77 11 00. Sengental: 60.  
 (Se under centralsygehuset i Næstved).

**Amtshospitalet i Vordingborg,**

4760 Vordingborg:  
 Tlf. (03) 77 13 00. Hospitalet kan optage 615 patienter (285 mænd og 330 kvinder) fra Storstrøms amtskommune, Bornholms amtskommune, Fuglebjerg, Hashøj, Haslev, Korsør, Ringsted, Skælskør, Slagelse og Sorø kommuner, af Vestsjællands amtskommune, Køge, Skovbo og



Vallø kommuner af Roskilde amtskommune, Frederiksberg kommune samt Grønland. Overlæger Otto Lund, John B. Nielsen og H. P. Forsbøl. Hospitalsinspektør J. Austin Hansen.

### Ærøskøbing

#### Ærøskøbing Sygehus:

5970 Ærøskøbing, tlf. (09) 52 10 06. Overlæge: Dr. med. Bjarne Merrild. Inspektør: H. E. Tungelund. Daglig leder: Fuldm. H. Ditlev Petersen.

### Ørsted

#### Ørsted Sygehus, 8950 Ørsted

Tlf. (06) 48 80 44, postgiro 9 01 27 29. Overlæge: J. Larsen. Regnskabsfører: G. Frederiksen.

### Aabenraa

#### Aabenraa Sygehus, 6200 Aabenraa

Tlf. (04) 62 26 01. Overlæge Harvey Werner Vennits og overlæge Jørgen Ægidius (kirurgisk afd.). Overlæge, dr. med. Kal Reiner Jørgensen (med. afd.). Overlæge Jørgen August Nielsen (lunge-medc. afd.). Overlæge Mogens Hertzum og overlæge Henning Fr. Buhl-Madsen (røntgenafd.). Overlæge Marianne Briand og overlæge Ebba M. Nebelong Ibsen (anæstesiologisk afd.). Laboratoriekonsulent: Overlæge Johan Egense. Sygehusinspektør: Paul Jørgensen.

### St. Ansgar Hospital

Fiskergade 7-9, 6200 Aabenraa, tlf. (04) 62 27 30, Postgirokonto 801 97 46.

### Aakirkeby

#### Aakirkeby Sygehus:

3720 Aakirkeby. Tlf. (03) 97 44 00. Overlæge Edw. Reeh. Administration: Bornholms amtskommune sygehusforvaltningen, Centralsygehuset, 3700 Rønne.

### Aalborg

#### Aalborg Sygehus.

Sygehuset er for tiden under ombygning og udvidelse. Sengeantal u. byggeperioden) 951 heraf 40 vugger. Administration: Hobrovej 18-22. 9100 Aalborg, tlf. (08) 13 11 11. Kontortid 8.00-15.00, lørdag lukket. Hospitalsdirektør E. Lundbye-Christensen og sygehusinspektør Curth Graahede.

#### Aalborg Sygehus' afsnit Syd:

Hobrovej 18-22, 9100 Aalborg. Tlf. (08) 13 11 11, omstilling til alle afdelinger. Kirurgisk afdeling A: Sengeantal 727. Overlæger: Dr. med. P. Bach-Nielsen og Ib Balslev (3 1' re-

servelæger, 4 reservelæger). Kirurgisk afdeling O: Sengeantal 90. Overlæger: Dr. med H. Emnéus og K. Tophøj. 2 1' reservelæger 5 reservelæger). Medicinsk afdeling B: Sengeantal 70. Overlæge, dr. med. M. Krogh Jensen. (2 1' reservelæger, 4 reservelæger). Medicinsk afdeling C, 64 senge, og hæmodialyseafdeling. Overlæger Dr. med. A. W. S. Sørensen. (3 1' reservelæger, 4 reservelæger). Lungemedicinsk afdeling E 22 senge og lungeklinik. Overlæger J. B. Winsløv og vakant. .... (2 1' reservelæger, 2 reservelæger). Fysiurgisk afd. F (18 senge) og fysiurgisk behandlingsafd. Overlæger: T. Kjær-Rasmussen, Glen Gorm Rasmussen. Neuromedicinsk afd. N: 36 senge. Overlæger: Dr. med. J. E. S. Birkit-Smith og P. Brink Henriksen. (1 1' reservelæge, 3 reservelæger). Øjenafdeling: Sengeantal 20. Overlæge, dr. med. V. Ohr. (2 1' reservelæge, 2 reservelæger). Radiumstation: Sengeantal 33. Overlæger: G. Knudsen og M. Pedersen. (2 1' reservelæger, 2 reservelæger). Anæsthesi- og intensiv terapiafdeling R: Overlæger: N. K. Kvisselgaard og J. Kaalund Jensen. (2 1' reservelæger, 2 reservelæger). Røntgendiagnostikafd. Overlæger: B. Bech Christensen, H. Ingstrup og Jørgen Th. Jensen. (2 1' reservelæger, 3 reservelæger). Ergoterapiafd. Læger fælles med fysiurgisk afd. Klinisk kemisk afd. (centrallaboratorium): Overlæge, dr. med Per Paa-by. (1 1' reservelæge, 1 reservelæge). Klinisk-fysiologisk afdeling: Overlæge, dr. med. Paul Rødbro. (1 1' reservelæge, 1 reservelæge). Høre-klinik. Overlæge Ole Jordan. (1 reservelæge). Statens Høreinstitut. Statens Seruminstittuts bakteriologiske regionalafdeling: Overlæge Wilhelm Christ Frederiksen. Røntgenbehandlingsafdeling: Læger fælles med Radiumstationen. Lungeklinik på sygehuset: Mandag, torsdag og fredag 10-12, onsdag 13-15.

#### Aalborg Sygehus', afsnit Nord:

Reberbansgade, 9100 Aalborg. Tlf. (08) 13 11 11, omstilling til alle afdelinger. Kirurgisk afdeling: Sengeantal 112. Overlæger: Dr. med. E. Tage-Hansen og dr. med. Niels Dons. (3 1' reservelæger, 7 reservelæger). Medicinsk-gastroenterologisk afdeling: Sengeantal 56. Overlæge, dr. med. E. Hess Thaysen. (2 1' reservelæger, 4 reservelæger). Medicinsk-endocrinologisk afdeling: Sengeantal 56. Overlæge, dr. med. Jørn Ditzel. (2 1' reservelæger, 4 reservelæger). antal 156 heraf 40 vugger. Overlæger: Helge G. Berthelsen og Niels Halmemann (3 1' reservelæ-

ger, 6 reservelæger). Cardiologisk afdeling: Sengeantal 21. Overlæge, dr. med. Paul Sølvsteen, (1 1' reservelæge, 4 reservelæger). Thoraxkirurgisk afdeling. Sengeantal 25. Overlæge, dr. med. Johannes Christensen. (2 1' reservelæger, 2 reservelæger). Børneafdeling: Sengeantal 60. Overlæge Chr. Hansted. (3 1' reservelæger, 4 reservelæger). Anæsthesi- og intensiv terapiafdeling 103: Overlæger: Ole Juhl og Jean M. Price. (1 1' reservelæge, 3 reservelæger). Blodbank og blodtypeserologisk laboratorium: Overlæger: Dr. med. Kaj Gert Jensen og Anne Lundsgaard. (2 reservelæger). Klinisk kemisk afdeling (centrallaboratorium): Overlæger: dr. med. H. O. Bang og dr. med. Jørn Dyerberg. (1 1' reservelæge, 1 reservelæge). Fysiurgisk afdeling: Overlæger: T. Kjær-Rasmussen og Glen Gorm Rasmussen (1 1' reservelæge, 1 reservelæge). Fælles med afsnit SYD. Høreklínik: Overlæge Ole Jordan. (1 reservelæge). Klinik for alkoholskade. Klinikchef: Amtslæge, dr. med. Malthe Jacobsen. Røntgendiagnostikafdeling: Overlæger: Inrid Dencker, Inge Thiele og Verner Kruse (2 1' reservelæger, 3 reservelæger). Patologisk institut: Prosektorer: Dr. med. Harald Olesen, dr. med. Erik Arffmann og Arne Richter Nielsen. (3 1' reservelæger, 3 reservelæger). Øre-, næse- og halsafdeling på Sct. Josephs Hospital: Sengeantal 40. Overlæger: Jørgen Wittenborg Paulsen og Ole Greisen. (2 1' reservelæger, 3 reservelæger). Sygehusapotek. Apoteker H. E. Andersen. Lungeklinik på sygehuset: Mandag og fredag 10-11, onsdag 13-15. Søfartsundersøgelser daglig 9-11, undtagen lørdag.

#### Kamillianerklíniken:

Kastetvej 1, 9000 Aalborg, tlf. (08) 13 07 44. Postgirokonto 10259.

#### Sct. Josephs Hospital:

Kastetvej 33, 9000 Aalborg, tlf. (08) 13 18 55. Postkonto 701 61 66. Specialafd. for øre-, næse- og halssygdom-Overlæge Jørgen W. Paulsen. Overlæge Ole Greisen. — Ortopædisk ambulatoriums sengeafd.: Overlæge: Jørgen Rasmussen. Ortopædisk-kirurgisk sengeafd.: Overlæge Jørgen Rasmussen, overlæge Hans Gregersen.

#### Ortopædkirurgisk afdeling:

Urbansgade 32, 9000 Aalborg, tlf. (08) 12 24 77. Overlæger: Jørgen Rasmussen og Hans Gregersen. Afdelingsleder Bernhard Pedersen, ortopædisk sengeafdeling, Sct. Joseph Hospital, Kastetvej 33, tlf. (08)

13 18 55. (Se endv. under: Statsinstitutioner m. m. Samfundet og hjemmet for Vanføre).

#### Aalborg Psykiatriske Sygehus

Mølleparkvej 10, 9000 Aalborg, tlf. (08) 16 01 44. Sengeantal: 256 voksne og 20 børn. Landområde: Nordjyllands amt. Hospitalsinspektør: Knud Falk Madsen. Overlæge: Poul Jacob Rasch (afd. R). Overlæge Peter Skovgaard Jensen (afd. S). Overlæge Bent Lange (afd. B, børnepsykiatrik afdeling).

#### Arhus

##### Arhus Amtssygehus

Tage-Hansens Gade 2, 8000 Arhus C. Tlf. (06) 12 68 66. Postgirokonto 4 00 73 60. Kontortid: 8—15,30. Overlæger: Professor, dr. med. P. Bechgaard (med. afd. I). Professor, dr. med. P. Bastrup-Madsen (med. afd. II). Dr. med. N. K. Schwartz Sørensen (med. afd. III). Prof.essor, dr. med. P. Holm-Nielsen (kir. afd. I). Dr. med. P. Linnet-Jepsen (kir. afd. I). Dr. med. D. Andersen (kir. afd. I). Dr. med. B. Barfod (kir. afd. II). J. Sommer (kir. afd. II). Dr. med. J. Lauritzen (kir. afd. II). J. Fossgreen (fys. afd.). M. Rønkjær (fys. afd.). B. Langfeldt (røntgenafd.). F. Jørgensen (røntgenafd.). S. Holm Møller (røntgenafd.). N. Fjeldborg (anæstesiafd.). J. A. Dahl (anæstesiafd.). Dr. med. N. S. C. Heilskov (central-lab.). Dr. med. H. Karstoft (central-lab.). Professor, dr. med. K. Nielsen (patologisk institut). Professor, dr. med. O. Myhre Jensen (patologisk institut). Direktør P. Rud Borgholm. Sengeantal: 400.

##### Fødselsanstalten 1 Jylland,

8000 Arhus C, tlf. (06) 12 22 33. Overlæge: Prof., dr. med. Mogens Ingerslev, Overlæge, dr. med. Otto Resen Steenstrup.

##### Kommunehospital:

Nørrebrogade 44, 8000 Arhus C, tlf. (06) 12 55 55. Administrationschef Karl Rasmussen. O.læger: Prof., dr. med. Torben Iversen og Ole Mortensen (børneafd.) dr. med. K. Buhl (thorax afd. B og lungeklinik), prof., dr. med. V. Posborg (med. afd. C), prof., dr. med. K. Lundbæk (med. afd. M), prof., dr. med. Sigvard Kaae, K. Bjørn Jensen, A. Sell, A. P. Andersen og dr. med. H. Hvid Hansen (radiumst. for Jylland), Bent Madsen, M. J. Friis Andersen (røntgendiagnost. afd.), dr. med. Bent Jacobsen (kirurgisk afd. K),



prof., dr. med. Erik Amtrup og dr. med. H. Skjoldborg (kir. afd. L), N. C. Petersen (plastikkir. afd. Z), prof., dr. med. Tyge Søndergaard, dr. med. O. Fjeldborg og dr. med. P. Ottosen (thoraxkirurgisk afd. T), dr. med. & phil. V. Oram (kir. afd. E), dr. med. O. Elbrønd og dr. med. Otto Jepsen (øre-, næse- og halsafd.), prof., dr. med. Niels Ehlers (øjenaft.), dr. med. B. de Fine Olivarius og dr. med. Ejner Pedersen (neurologisk afdeling), dr. med. P. Juul-Jensen (neurofysiologisk afdeling, prof.), dr. med. Peter Rasmussen (neurokirurg. afd. G), J. H. Rasmussen og V. Knudsen (neurokirurg. afdeling S), E. Ratjen (neuroradiologisk afdeling), Ole Rømer og Ingrid Staffeldt (narkoseafdeling), professor, dr. med. Fl. Kissmeyer og Jan Jørgensen (blodbank og blodtypelab.), prof., dr. med. Henning Götze og dr. med E. Boye (cardiologisk afd. og thorax afd. B), dr. med. P. Høncke og Eva Zachariae (fysiurgisk afd.), prof., dr. med. R. Keiding og dr. med. E. Mortensen (centrallaboratorium), prof., dr. med. Steen Olsen, H. Søgaard og J. Hastrup (pat.-an. Inst.), dr. med. Edith Reske-Nielsen (neuropat.afd.).  
Kontorchef: J. Falsing. Hospitalsforvalter: S. Poulsen. Forstanderinder: T. Derrie og Bodil Warming og Emmy Bruus. Apoteker: S. Fregerslev. Gynækologisk-obstetriske afdeling (fhv. fødselsanstalten i Jylland), tlf. (06) 12 22 33: Overlæge, prof., dr. med. Mogens V. Ingerslev.

#### Marselisborg Hospital:

(06) 14 27 77. Med. epidem. afd.: Overlæger: Dr. med. Viggo Esmann og Kai Albertsen. Hospitalsdirektør: P. Qwist. Indenamts: Vederlagsfrit. Udenamts: 150 kr. Dermato-venerologisk afd.: Prof. dr. med. Hugh Zachariae og Jørgen Christiansen.

#### Ortopædisk Hospital:

Randersvej 1, 8200 Aarhus N, tlf. (06) 16 75 00, postkonto 6144. Overlæger: Professor, dr. med. E. Thomasen,

overlæge J. Munck, overlæge S. Pli-gaard. Administrativ leder: Cand. jur. C. Arlien-Søborg. (Se endv. under: Statsinstitutioner m. m. »Samfundet og Hjemmet for Vanføre«).

#### Psykiatrisk hospital i Aarhus:

8240 Risskov, tlf. (06) 17 77 77. Hospitalet kan optage 717 patienter (399 mænd og 318 kvinder) fra Aarhus amtskommune, samt Brødstrup, Gedved og Horsens kommuner af Vejle amtskommune. På det til hospitalet knyttede psykiatriske børnehospital, der er beregnet til indlæggelse af indtil 72 børn, modtages børn fra Aarhus, Vejle, Ribe, Sønderjyllands og Fyns amtskommuner.

Foruden de på selve hospitalet anbragte patienter kan der optages 1 Råmosegård plejehjem 113 kvinder, i Dalstrup plejehjem 130 mænd og i plejehjemmet på Fabersvej, Randers 144 kvinder. Overlæger: Prof., ved Aarhus Universitet, dr. med. Lizzie Sand Strømgren, dr. med. Erik Strømgren, dr. med. Erling Jacobsen, Birte Høeg Brask, dr. med K. Aa. Lorentzen, prof. ved Aarhus Universitet, dr. med. Mogens A. Schou, Harry Stokholm, dr. med. Vagn Zahle, Carl Johan Hansen, Johannes Nielsen og Annelise Dupont. Hospitalsinspektør: Tage Vadmand.

#### Sct. Josephs Hospital:

Büllowsgade 60, 8000 Aarhus C., tlf. (06) 13 04 55. Efterbehandlingshospital for Aarhus Amtssygehus og Aarhus Kommunehospital. Sengenantal: 83. Tilsynsførende læger: Kaj Olsen og Svend Christensen.

#### Radiumstationen:

Kommunehospitalet, 8000 Aarhus C, tlf. (06) 12 55 55. Chef: Prof., dr. med. Sigvard Kaae. Takster for indlæggelse som for Righospitalet gældende. Patienter modtages til ambulant behandling.

## El-værker og el-forsyning

### Elselskabet ARKE

Grenåvej 55, 8200 Århus N  
tlf. (06) 16 33 33

Direktør Poul Westphal  
Overing. Finn Frandsen  
Afdelingschef K. Hvidbak

### Andelselskabet Bjerger-Hatting

Herreders Højspændingsanlæg  
Bjerrevej 139, Dagnæs, 8700 Horsens  
tlf.: (05) 62 14 33

Direktør K. Bredal

### Bjerringbro Elværk

8850 Bjerringbro  
tlf.: (06) 68 11 47

### Boulstrup og Omegns Elektricitetsselskab

8353 Boulstrup  
tlf.: (06) 55 60 30

Driftsleder Leo Sørensen

### I/S Brabrand Elektricitetsselskab

8220 Brabrand  
tlf.: (06) 26 08 00

Driftsbestyrer Jørgen Esben Hansen

### Andelselskabet Brende Mølle

Elektricitetsværk  
Tanderupvej 32, 5591 Gelsted  
tlf.: (09) 78 11 23

Driftsbestyrer N. W. Knudsen

### Brønderslev og Oplands Elforsyning

Tygelgade 14, 9700 Brønderslev  
tlf.: (08) 82 13 11

Direktør, elektroing. Vagn Have

### Andelselskabet Dalum-Hjallese

elforsyning  
pr. 5260 Hjallese  
tlf.: (09) 15 00 42

Driftsbestyrer A. T. Møller

### Elforsynings-Andelselskabet

Sønderjyllands Vestkyst  
6780 Skærbæk  
tlf.: (04) 75 13 50

Direktør, civ.ing. Jens Oksen

### Ebeltoft Elforsyning

rådhuset, 8400 Ebeltoft  
tlf. (06) 34 12 44

### Effla, Elforsyningselskabet for fynske landdistrikter

Sanderumvej 16, 5250 Fruens Bøge  
tlf. (09) 17 10 47

Direktør, civ.ing. V. Fynboe

### Elselskabet EFFO,

Undalsvej 3, 3300 Frederiksværk  
tlf. (03) 12 02 10

### ELRO

Hornbæk, 8900 Randers  
tlf. (06) 42 12 33

Direktør, ing. H. Mundt  
Overing. Laur. Hansen  
Afdelingsingeniør Finn Petersen

### Det jysk-fynske el-samarbejde, ELSAM

7000 Fredericia  
tlf. (05) 56 25 00

Direktør, civ. ing. E. L. Jakobsen  
Direktør, civ.ing. G. Lund-Jensen  
Adm. leder af brændselsafd.,  
civ.ing. P. Sachmann

Overing. E. Andersen  
Overing. J. U. S. Henriksen  
Overing. T. Gerlach  
Overing. A. Hjertholm  
Overing. B. Rasmussen

### ELSAM, Kraftværksgruppen

7000 Fredericia  
tlf. (05) 56 28 00

Direktør civ.ing. G. Lund-Jensen  
Overing. Aksel Hjertholm  
Overing. S. Mehlsen\*  
Overing. B. Rasmussen\*

### Jævnstrømsstationen

Vester Hassing, 9310 Vodskov  
tlf. (08) 25 61 99  
Driftsing. F. Andersen

### Fredericia Elværk

Dalegade 109, 7000 Fredericia  
tlf. (05) 92 26 77

Elværksbestyrer K. Damsgaard

### Frederiksberg kommune,

Teknisk Direktorat  
Frederiksberg Rådhus, 2000 F  
tlf. (01) 19 21 21

Overing. O. Simonsen  
Afd.ing. Arne Brantenberg

### Frederikshavn Kommunale Værker

Ørnevej 6, 9900 Frederikshavn  
tlf. (08) 42 27 22

Direktør, ing. B. Pallesen

### Frederikssund Kommunale Elværk

3600 Frederikssund  
tlf. (03) 31 07 36

Driftsbestyrer V. Kirt Hansen

### Interessentskabet Fynsværket

Havnegade 120, 5000 Odense  
tlf. (09) 11 95 21

Direktør, civ.ing. J. O. Top  
Overingeniør P. Brummer  
Driftschef E. K. Madsen

### Fælleskraftstationen

8300 Odder  
tlf. (06) 54 11 59

Driftsleder Eggert Carstens

**Faaborg Elektricitetsværk**  
5600 Fåborg  
tlf. (09) 61 16 66  
Driftsbestyrer, ing. Max P. Hansen

**Andelsselskabet Galten Elværk**  
8464 Galten St.  
tlf. (06) 94 36 55  
Direktør A. Dall-Hansen

**Grenå Kommunale Værker**  
8500 Grenå  
tlf. (06) 32 08 99  
Driftsbestyrer Svend E. Madsen

**Grindsted El- og Varmeværk**  
7200 Grindsted  
tlf. (05) 32 11 66  
Driftsleder K. J. Hennelund

**An/S Gudenåcentralen,  
Vandkraftcentralen**  
Tange 8850 Bjerringbro  
tlf. (06) 68 17 77  
Driftsbestyrer B. Thorup

**Haderslev og Omegns Elforsyning**  
Jomfrustien 46, 6100 Haderslev  
tlf. (04) 52 32 15  
Direktør H. V. Biede

**Han Herreds Elektricitetsforsyning An/S**  
Vestergade 30, 9460 Brovst  
tlf. (08) 23 19 33  
Driftsleder E. Mosbæk

**De kommunale værker**  
rådhuset, 3000 Helsingør  
tlf. (03) 21 13 13. Døgnvagt  
Elforsyningen:

Driftsleder: Kaj Mikkelsen.  
Gasforsyningen:

Driftsleder: W. F. Krone.  
Vandforsyningen:

Driftsleder: Erik Petersen.  
Fjernvarmecentralen:  
Driftsleder: Ove Rasmussen.  
Forbrændingsanstalten:  
Driftsleder: Ove Rasmussen.

**Herringegnens Elforsyning**  
Enghavevej 10, 7400 Herning  
tlf. (07) 12 10 11  
Direktør, civ.ing. N. Nedergaard  
Driftsleder S. Lund

**Hillerød Elektricitetsværk**  
3400 Hillerød  
tlf. (03) 26 28 00  
Driftsbestyrer S. Hørlyck

**An/S Himmerlands Elektricitetsforsyning**  
Over Bækken 111, Postboks 658,  
9100 Aalborg  
tlf. (08) 14 33 22  
Direktør, civ.ing. Sv. Aa. Langhorn

**Hobro kommunale Elforsyning**  
Nordre Kajgade 1, 9500 Hobro  
tlf. (08) 52 12 00, lokal 181  
Driftsbestyrer E. Vestergaard

**Holstebro Elværk**  
Helgolandsgade 20,  
7500 Holstebro  
tlf. (07) 42 12 00  
Driftsbestyrer E. H. D. Hansen

**Holstebro Oplands  
Elektricitetsforsyning**  
7500 Holstebro  
tlf. (07) 42 13 40  
Driftsleder Chr. Iversen

**Horsens Belysningsvæsen**  
Belysningsvæsenets kontor:  
Gasvej 21. Tlf. (05) 62 47 00

**Horsens Omegns forenede Vandkraft-  
anlæg**  
VOH, Søndergade 25, 8740 Brædstrup  
tlf. (05) 75 12 11  
Driftsleder Poul Pilegaard

**Hovedgaard & Omegns  
Højspændingsanlæg An/S, (HOH)**  
8732 Hovedgård  
tlf. (05) 66 14 55  
Direktør M. Lange

**Ikast El- og varmekværk**  
Thorsgade 2, 7430 Ikast  
tlf. (07) 15 20 33  
E/V: Driftsleder, ing. Ole Bæk  
F/V: Driftsleder, ing. K. Heine  
Nielsen

**Elektricitetselskabet Isefjordværket**  
Interessentskab (IFV)  
Strandvejen 102, 2900 Hellerup  
Tlf. (01) 43/Helrup 7100

Direktør, civ.ing. Carl Andersen,  
R<sup>1</sup> p.p.  
Underdir., civ.ing. H. Buhl  
Kraftværkschef, civ.ing. M. Christoffersen  
Informationschef, civ.ing. J. Gullev  
Asnæsnerket, 4400 Kalundborg  
tlf. (03) 51 15 00  
Driftschef, civ.ing. Sv. Aa. Mejnertsen

**Kyndbyværket,**  
3630 Jægerspris  
tlf. (03) 32 11 01  
Driftschef, civ.ing. Sv. Andersen

**Kalundborg kommunale Elforsyning**  
Slagelsevej 35, 4400 Kalundborg  
tlf. (03) 51 33 11  
Driftsleder: Afd.ing. Lelf Nielsen

**Kjellerup El-forsyning**  
Østergade 16, 8620 Kjellerup  
Driftsleder Kjeld Madsen

**Kolding Bys El-, Vand- og  
Varmeforsyning**  
Alegården 1, 6000 Kolding  
tlf. (05) 52 63 22  
Forsyningsdirektør Leo Mogensen  
Afdelingsing. Sven Carstens

**Kolding Oplands Højspændings-  
forsyning**  
Elvej, 6000 Kolding  
tlf. (05) 52 10 33  
Direktør, civ.ing. Hardy Olesen  
Driftsleder K. Amstrup

**Korsør Kommunale Elværk,**  
Taarnborgvej 4, 4220 Korsør  
tlf. (03) 57 01 53

Driftsbestyrer R. Fuglsang

**Kraftimport I/S**  
Strandvejen 102, 2900 Hellerup  
tlf. (01) 43/Helrup 7100

Direktør, civ.ing. Carl Andersen,  
R<sup>1</sup> p.p.

Underdir., civ.ing. H. Buhl  
Afdelingsing., cand. polyt. J. Krogh  
Informationschef, civ.ing. J. Gullev

**Københavns Belysningsvæsen**  
Vognmagergade 8, 1149 København K.  
tlf. (01) 12 72 90

Belysningsdirektør Viggo Mortensen, R<sup>1</sup>  
Vicedirektør, civ.ing. H. V. Tor-  
nøe, R.

**Køge kommunale elværk,**  
Stationsvej 9, 4081 Herfølge  
tlf. (03) 65 02 98

**Langlands Elforsyning**  
Nørrebro 55, 5900 Rudkøbing  
tlf. (09) 51 10 55

Direktør, civ.ing. J. R. Langhorn

**Lemvig kommunale Elektricitetsværk**  
Nygade 9, 7620 Lemvig  
tlf. (07) 82 03 15

Driftsleder Sven Villemoes

**An/S Lemvig Oplands  
Elektricitetsforsyning**  
Nygade 9, 7620 Lemvig  
tlf. (07) 82 03 15

Driftsleder Sven Villemoes

**I/S Lollands Elektricitetsfor-  
syning, LEF**

4900 Nakskov  
tlf. (03) 92 00 85

**Løgstør kommunale Elforsyning**

9670 Løgstør  
tlf. (08) 67 11 09

Driftsbestyrer Robert Olsen

**Maribo Elektricitetsværk**

4930 Maribo  
tlf. (03) 88 03 22

Driftsbestyrer Ove Rudolf Knudsen

**Middelfart Kommunes Elværk**

5500 Middelfart  
tlf. (09) 41 01 81

Driftsbestyrer Hans Faldager

**Midtjyllands Elektricitetsforsynings  
Selskab**

Andelselskab, 7330 Brande  
tlf. (07) 18 03 77

Direktør Mogens Hansen

**Midtjysk Elforsyning**

postboks 560, Tietgensvej  
8600 Silkeborg  
tlf. (06) 82 77 11

Adm. direktør A. Gislinge  
Tekn. direktør P. Langhoff  
Overingeniør Ove Rørsted

**Interessentskabet Midtkraft**

Spanien 19, 8100 Århus C  
tlf. (06) 13 42 00

Direktør, civ.ing. H. Weldingh, R.  
Vicedirektør, civ.ing. B. H. Nielsen  
Overing., cand. polyt. E. Ostenfeld

**Århusværket**

**Studstrupværket**

8541 Skødstrup

tlf. (06) 99 17 00

Driftschef E. Schumacher

**Midtjyllands Elektricitetsforsyning**

4951 Nørreballe

tlf. (03) 88 90 71

Driftsleder, ing. Johs. Busk

**Midtsønderjyllands Elforsyning**

Andelselskab, 6534 Agerskov

tlf. (04) 83 31 21

Direktør, civ.ing. Th. Sønnichsen

**Morsø Elforsyning**

7900 Nykøbing Mors

tlf. (07) 72 11 77

Direktør, civ.ing. A. Atzen

**Nakskov Kommunale Elværk**

El-vej 9, 4900 Nakskov

tlf. (03) 92 03 96

Driftsbestyrer Georg Nicolajsen

**NEF, Nordøstfyns Elforsyning,**

Vejlevangen 1, 5300 Kerteminde

tlf. (09) 32 11 67

Direktør, ing. M. Sørensen

**I/S Nordjyllands Elektricitetsforsyning  
NEFO**

Vendsysselværket, 9310 Vodskov

Direktør, civ.ing. W. Hanning

Overing., cand. polyt. K. Guldager  
Petersen

**I/S Nordkraft**

Østerbro 7, 9000 Aalborg

tlf. (08) 12 41 00

Direktør, civ.ing. P. E. Nielsen

Overing., cand. polyt. Bent Nis-

sen Mortensen

Overingeniør H. Ingeman Jensen

Driftschef Jørgen Bisgaard

Afdelingsing. Mogens Held

**NESA A/S**

Strandvejen 102, 2900 Hellerup

Tlf. (01) 43/Helrup 4001

Direktør, civ.ing. Carl Andersen,

R<sup>1</sup> p.p.

Underdir., civ.økonom Erik Bülow

Underdir., civ.ing. N. Hørlyck

Underdir., civ.ing. J. O. Madsen

Driftsbest., civ.ing. Jens Lyngbye

Kjær

Informationschef, civ.ing. J. Gullev

**An/S Nordthy Strømforsyning**

7700 Thisted

tlf. (07) 92 31 33

Driftsleder A. N. Knakkegaard

**Elforsyningen Nordvendsyssel (ENV)**  
postboks 27, Ørstedvej, 9800 Hjørring  
tlf. (00) 92 31 11

Direktør, civ.ing. P. Thestrup  
Afdelingschef Birger Vejby Nielsen

**Ledningsselskabet Nordvendsyssel Samleskinne**  
postboks 27, Ørstedvej, 9800 Hjørring  
tlf. (08) 92 31 11

Direktør, civ.ing. P. Thestrup

**Andelsselskabet Nordvestsjælland Elektricitetsværk, NVE**

4520 Svinninge  
tlf. (03) 46 51 41

Direktør, civ.ing. Erland Enegren  
Underdirektør, civ.ing. Jørgen Møller  
Driftsbest., civ.ing. B. Westh-Hansen

**De kommunale Værker**  
Tårnvej 13, 5800 Nyborg  
tlf. (09) 31 02 92

Driftsbestyrer, ing. K. Eriksen

**De kommunale Værker**  
Højbrogade 5, 4600 Nykøbing F.  
tlf. (03) 85 03 11

Direktør V. Elholm Wollesen

**Nykøbing Sjællands Kommunale Elforsyning**  
4500 Nykøbing Sjælland  
tlf. (03) 41 02 01

Driftsleder Tage Jensen

**Nysted Elværk**  
4880 Nysted  
tlf. (03) 07 10 81

Kommuneingeniør:  
Driftsbestyrer Th. Christiansen

**Næstved Elværk**  
Kompagnistræde 10, 4700 Næstved  
tlf. (03) 72 30 64

Driftsbestyrer A. Rock Petersen

**Nørresundby Elektricitetsværk**  
Skansevej 90, 9400 Nørresundby  
tlf. (08) 17 39 77

Direktør, civ.ing. A. Chr. Hansen

**I/S Nørresundby Højspændingsselskab**  
Skansevej 90, 9400 Nørresundby  
tlf. (08) 17 39 77

Direktør, civ.ing. A. Chr. Hansen

**Odder Elektricitetsværk**  
Kildegade 6, 8300 Odder  
tlf. (03) 54 01 20

Driftsleder Orla Toft  
Installationsass. E. Lyse

**Odense Kommunale Elforsyning**  
Klosterbakken 12, 5000 Odense  
tlf. (09) 11 77 78

Direktør H. Nielsen  
Tekn. direktør, civ.ing. E. Brockdorff Pedersen  
Afd.ing. Erik Lauger

**De kommunale Værker Randers**  
Mariagervej 6, 8900 Randers  
tlf. (06) 42 48 11

Direktør, civ.ing. J. Rosenstand

**Ribe Kommunale Værker**  
Dagmargade 21, 6760 Ribe  
tlf. (05) 42 10 22

Afdelingsing. Harald von Barm

**Ringe Andels Elektricitetsværk**  
5750 Ringe  
tlf. (09) 62 11 09

Driftsleder Ib Jørgensen

**Ringkøbing Amts Højspændingsforsyning**

Rindom pr. 6950 Ringkøbing  
tlf. (07) 32 14 55

Direktør Th. Mose  
Driftsleder J. Mølgaard

**Ringkøbing kommunale Elværk**  
6950 Ringkøbing  
tlf. (07) 32 01 21

Driftsleder Børge Hindø

**Ringsted kommunale Værker**  
4100 Ringsted  
tlf. (03) 61 01 64

Driftsbest. H. M. Wågensø

**Roskilde Elværk**  
Sct. Olsstræde 3, 4000 Roskilde  
tlf. (03) 35 33 00

Driftsbest., civ.ing. V. Nyhuus

**Rødby Kommunale Elværk**  
4970 Rødby  
tlf. (03) 90 11 70

Driftsbestyrer Erik Justesen

**Saxkøbing Elværk**  
4990 Saxkøbing  
tlf. (03) 89 41 60

Driftsbestyrer J. E. Kruse Petersen  
tlf. (03) 89 41 10

**SFGHH, Andelsselskabet Salling, Fjends & Ginding Herreders Højspændingsanlæg,**  
Brårupvej 52, 7800 Skive  
tlf. (07) 52 46 44

Direktør, civ.ing. J. A. Zøylner  
Driftsleder, ingeniør J. O. Poulsen

**Skive Elektricitetsværk**  
7800 Skive  
tlf. (07) 52 03 32

Driftsbest. Niels Helge Nielsen

**Skjern Kommunale Elværk**  
6903 Skjern  
tlf. (07) 35 16 99

Driftsbest. Poul Gahner Larsen

**Slagelse Kommunes El- og Varmeværk**

Sdr. Stationsvej, 4200 Slagelse  
tlf. (03) 52 46 00

Driftsbest., ingeniør Sven Skaarup  
Ingeniør: Helge Rasmussen  
Kabelmester: V. Riegels-Nielsen

**Sorø kommunale Vand-, Gas- og Elværk**

4180 Sorø  
tlf. (03) 63 01 32  
Driftsbest.: Vakant

**Struer Elværk**

7600 Struer  
tlf. (07) 85 11 88  
Driftsbestyrer Kurt Thiessen

**Sydfyns Elforsyning**

Fåborgvej 64, 5700 Svendborg  
tlf. (09) 21 27 71, giro 2 27 16 99  
Driftsbestyrer: Vagn Jørgensen

**Sydvestjyllands-Andels-Elforsyning**

Sig, 6800 Varde  
tlf. (05) 26 42 11  
Direktør G. H. Simonsen

**Sydøstjællands Elektricitets**

Aktieselskab, SEAS  
4690 Haslev  
tlf. (03) 69 27 00, telex 4 02 34  
Direktør, civ.ing. Sv. Albrecht-  
sen, R<sup>1</sup>.  
Underdir., civ.ing. E. Galatius  
Underdir., civ.ing. C.-E. Lundgren  
Overing. H. Holst  
Distrikt Nord: Distriktschef  
H. Ørum Pedersen  
Distrikt Syd: Distriktschef C. M.  
Jansson  
Distrikt Loll.-Falster: Distriktschef  
L. Harting

**Masnedøværket**

4760 Vordingborg  
tlf. (03) 77 07 77  
Driftschef, civ.ing. Susgaard

**Stlgsnæsværket**

4230 Skælskør  
tlf. (03) 59 60 11  
Driftschef, civ.ing. H. Nilsson

**I/S Den Sydøstjydske Fællescentral**

Skærbækværket, 7000 Fredericia  
tlf. (05) 56 24 66  
Direktør, civ.ing. B. Sandorff  
Overing., cand. polyt. J. Chr. Clau-  
sen  
Afdelingsing., cand. polyt. B. Beyer  
Afdelingsing., cand. polyt. P. E. Jen-  
sen

**Sæby kommunale elforsyning**

9300 Sæby  
tlf. (08) 46 13 21  
Driftsleder Finn Holst  
tlf. (08) 46 16 85

**Elforsyningen Sønderjylland Syd**

Kongevejen 58, 6400 Sønderborg  
tlf. (04) 42 28 00  
Direktør, civ.ing. P. H. Rask  
Overingeniør G. Askgaard Olesen  
Driftsleder, ingeniør E. Elze

**Sønderborg kommunale værker**

Holger Drachmanns Gade 1,  
6400 Sønderborg  
tlf. (04) 42 43 43

**Sønderjyllands Højspændingsværk**

6200 Abenrå  
tlf. (04) 62 31 13  
Direktør, civ.ing. Knud Fischer  
Overing., cand. polyt. N. A. Thul-  
strup

**Enstedværket**

tlf. (04) 62 42 31  
Driftschef, civ.ing. B. Møller Jensen

**I/S Thisted Elektricitetsværk**

Gasværksvej 14, 7700 Thisted  
tlf. (07) 92 04 11  
Driftsbestyrer A. Mørch

**Thisted kommunale elforsyning**

7700 Thisted  
tlf. (07) 92 31 33  
Driftsleder A. N. Knakkegaard

**Thy Højspændingsværk**

Andelselskab  
7755 Bedsted, Thy  
tlf. (07) 94 53 44  
Direktør, civ.ing. Torben P. Ander-  
sen

**Varde kommunale Værker**

6800 Varde  
tlf. (05) 22 06 99  
Direktør Erling Kjær Milthers

**Vejle kommunale Elværk**

Se under Teknisk Forvaltning,  
Vejle kommune

**Vejle Oplands Strømforsyning**

Borgvold 16, 7100 Vejle  
tlf. (05) 82 48 85  
Driftsleder Knud Aase Jensen

**Vestbirk Oplands Højspændingsanlæg**

8740 Brødstrup  
tlf. (05) 75 12 11  
Direktør Poul Pilegaard  
(05) 75 11 39

**A/S Vestfyns Elforsyning**

Østergade 38, 5610 Assens  
tlf. (09) 71 21 77  
Direktør, civ.ing. Tage Lund-Hansen

**I/S Vestkraft**

Vestkraftkaj, Østerhavn, 6700 Esbjerg  
tlf. (05) 12 47 00  
Direktør, civ.ing. J. A. Poulsen  
Overing., cand. polyt. N. Vagn Han-  
sen  
Driftschef, civ.ing. Torben Riber

**Viborg Elværk**

Sparregade 2, 8800 Viborg  
tlf. (06) 62 63 44  
Driftsbestyrer Carl Alstrup  
Afdelingsing. C. C. Strunge

**Andelselskabet Viby El-Værk**

Skanderborgvej 178, 8260 Viby  
tlf. (06) 14 10 11  
Driftsbest. Børge Roulund

**Vordingborg Kommunale Elværk**

4760 Vordingborg  
tlf. (03) 77 00 87  
Driftsbest. J. Gidsel Madsen

**Andelselskabet Ærø elforsyning**5960 Marstal  
tlf. (09) 53 12 82

Driftsleder Hans E. Jacobsen

**Elforsyningen Sydvendssyssel — ESV**Strømmen 2, 9400 Nørresundby  
tlf. (08) 17 14 33

Direktør P. Asp Sørensen

**Østjysk Elforsyning**8300 Odder  
tlf. (06) 54 08 77Direktør Eggert Carstens  
Afd.ing. Vagn Thisted**Østkraft**3700 Rønne  
tlf. (03) 95 11 30

Direktør, civ.ing. Jørgen Boesen

**Aalborg kommunes el- og varme-  
forsyning**Hjulmagervej 20, 9100 Aalborg  
tlf. (03) 13 83 11Driftsdirektør, civ.ing. Kaj Ove Jen-  
sen**Århus kommunale værker**Spanien 19, 8100 Århus C  
tlf. (06) 13 15 44Konst. direktør: Kontorchef, cand.  
oecon. L. Marcussen  
Overing., cand. polyt. Hans Mat-  
thiessen  
Afd.ing. Th. Dolgaard**ELFORSYNINGSSLELSKABERNES  
DEMONSTRATIONSLOKALER****Elforsynings-Andelselskabet  
Sønderjyllands Vestkyst (EASV)**6780 Skærbæk  
Tlf. (04) 75 13 50**ELRO**Hornbæk, 8900 Randers  
Tlf. (06) 42 12 33**Foreninger af jydsk Landboforenin-  
ger i samarbejde med fælleskraftsta-  
tionen i Odder**Husholdningskontoret  
Godthåb Låsebyvej 15  
8660 Skanderborg  
Tlf. (06) 52 08 99**Københavns Belysningsvæsen**Gothersgade 53  
1123 København K  
Tlf. (01) 12 72 90**Nordsjællands Elektricitets og  
Sporvejs Aktieselskab**NESA — Demonstrationslokalet  
Strandvejen 102  
2900 Hellerup  
Tlf. (01) 43 Hellerup 4001**I/S Nørresundby Højspændings-  
selskabs Demonstrationslokale**Vestergade 1, 9400 Nørresundby  
Tlf. (08) 17 19 24**Sydøstjællands Elektricitets-Aktie-  
selskab SEAS**4690 Haslev  
Tlf. (03) 69 27 00**Aalborg Kommunes El- og Varme-  
forsyning**An/S Himmerlands Elektricitetsforsy-  
ning**I/S Thisted Elektricitetsværk**Demonstrationslokalet  
Vesterbro 17  
9000 Aalborg  
Tlf. (08) 12 76 64**ENV — Elforsyningen Nordvend-  
syssel, Demonstrationslokalet**Ørstedvej  
9800 Hjørring  
Tlf. (08) 92 31 11**An/S Bjerger-Hatting Herreders Høj-  
spændingsanlæg**El centret  
Bjerrevej 139  
Dagnæs  
8700 Horsens  
Tlf. (05) 62 14 33 (lokal 34)

## Foreninger

### Amtsarkitektforeningen

Formand: Gregers Jæger, amtsarkitekt, Ringkøbing amtskommune, tlf. (07) 32 08 66.

Sekretær: Hans Garboe, amtsarkitekt, Nordjyllands amtskommune, tlf. (08) 18 12 55.

Kasserer: Torben Klem, amtsarkitekt, Vestsjællands amtskommune, tlf. (03) 63 18 00.

### Amtsrevisorforeningen i Danmark

Stiftet 26. november 1945. Medlemstal 22.

Amtsrevisor: N. Aarup-Kristensen, Ved Stranden 16, 9100 Aalborg.

Tlf. (08) 13 31 11, lokal 60 (formand)

Amtsrevisor: Sven Thomsen, Slottet, 9100 Aalborg, tlf. (08) 13 45 11, lokal 57 (næstformand).

Amtsrevisor: Torben Clausen, Alléen 10, 4180 Sorø, tlf. (03) 63 17 00 (kass. og sekr.).

### Amtsrådsforeningen i Danmark

Stiftet 3. juli 1913 — reorganiseret den 16. juni 1970, da Sygehusforeningen i Danmark indgik i Amtsrådsforeningen.

Hovedkontor: Landemærket 10, 1119 København K, tlf. (01) 11 21 61.

Medicinalrevision: Grønnegade 80, 8000 Århus C, tlf. (06) 12 14 00.

#### Bestyrelse:

Amtsborgmester Erling Tiedemann (V) (Vejle amtsråd), Kirkegade 25, 7100 Vejle, tlf. (05) 82 94 44 (formand).

Viceamtsborgmester Peter Gorrsen (A) (Sønderjyllands amtsråd), Gl. Færgevej 48, 6300 Gråsten, tlf. (04) 65 15 09 (1. næstformand og kasserer).

Viceamtsborgmester Svend Jørgensen (B) (Roskilde amtsråd), Bispegården, 4320 Lejre, tlf. (03) 38 01 45 (2. næstformand).

Amtsborgmester Søren Trolborg (A) (Storstrøms amtsråd), Parkvej 37, 4800 Nykøbing F, tlf. (03) 85 52 66.

Amtsborgmester Robert Svane Hansen (A) (Århus amtsråd, Viby centrum), Viby Torv, 8260 Viby J, tlf. (06) 14 88 44.

Viceamtsborgmester Jens M. Nielsen (A) (Nordjyllands amtsråd), Brotorvet 4, 9400 Nørresundby, tlf. (08) 17 11 40.

Amtsrådsmedlem L. O. Madsen (A) (Fyns amtsråd), Nymarksvej 90, 5800 Nyborg, tlf. (09) 31 03 27.

Amtsborgmester Per Kaalund (A) (Københavns amtsråd), Blegdamsvej 27, 2100 København Ø, tlf. (01) TR/764040.

Amtsrådsmedlem Eugene Ibsen (C) (Sønderjyllands amtsråd) Leos alle 9, 6270 Tønder, tlf. (04) 72 25 80.

Amtsborgmester P. E. Eriksen (V) (Viborg amtsråd), Skottenborg 26, 8800 Viborg, tlf. (06) 62 33 00.

Amtsrådsmedlem Viggo Hauch (V) (Københavns amtsråd), Geelsvej 35, 2840 Holte, tlf. (01) 42 18 47.

Amtsborgmester Frode Madsen (V) (Ribe amtsråd), Taarnborg, Puggaardsgade 3, 6760 Ribe, tlf. (05) 2 00 44.

Amtsrådsmedlem Johannes Thomsen (Z) (Nordjyllands amtsråd), Skelagervej 93, 9000 Aalborg, tlf. (08) 18 43 72.

#### Direktører:

Adm. direktør, cand. jur. Jens M. Nielsen, Bogaardsvej 221, 3050 Humlebæk, tlf. (03) 19 09 53.

Direktør Karlo Hansen, lønafdelingen. Direktør, cand. jur. P. Andersen-Rosendal, sekretariatet for personaleuddannelserne.

Medlemstal: 14 amtskommuner samt private sygehuse m. fl. tilsluttede institutioner.

Medlemsblad: »Danmarks Amtsråd«. Redaktion: Direktør Jens M. Nielsen (ansvarshavende) og konsulent H. C. Hansen.

Til Amtsrådeforeningen er knyttet: Den kommunale Højskole, Kommune data I/S, amtskommunernes og kommunernes EDB-central.

### Bibliotekarforbundet

Medlemstal: Pr. 1/10-75: 2.300

Sekretariat: Hyskenstræde 2, 1207 København K, tlf. (01) 15 28 11.

Ekspedition: Mandag—fredag, 10—16.

Sekretærer: Niels Schølin, Vibeke Wittrup.

Bibliotekarforeningens blad: Bibliotek 70 — se under: Tidsskrifter.

### Børnesagens fællesråd

Stiftet 7. januar 1903, postadresse: Store Kongensgade 59, 3., 1264 København K, tlf. (01) 12 72 12

Sammenslutning af 12 landsomfattende organisationer for børneforsorg, nemlig: De danske Plejehjemsforeninger, Kristelig Forening for Børne- og ungdomsforsorg, Dansk Børnehjemsforening, Foreningen for skole og behandlingshjem, Foreningen af ungdomshjem, ungdomspensioner, Landsforeningen af bestyrelser for daginstitutioner, Foreningen »Jysk Børneforsorg«, Foreningen »Ungdommens Vel«, Landsforeningen af bestyrelser og tilsynsråd for døgninstitutioner, Landsfor-



eningen Ungdomsringsen, Landsforeningen Ungbo, FBU-Forældrelandsforeningen for børne- og ungdomsforsorgen, Fællesrådet består af en repræsentant for hver af de nævnte foreninger. Landsforeningen af bestyrelser for daginstitutioner har dog 3 repræsentanter.

Formand: Konsulent Etlar Andersen, Holbæk.

### Danmarks Biblioteksforening

Stiftet 1905.

Kontor: Trekronergade 15, 2500 Valby, tlf. (01) 30 86 82.

Folketingsmedlem R. Lysholt Hansen, Nørre Boulevard 42, st., 4800 Nykøbing F (formand).

Rigsbibliotekar Palle Birkelund, Det Kongelige Bibliotek, Christians Brygge 8, 1219 København K (næstformand).

Overbibliotekar Vibeke Ammundsen, Danmarks Tekniske Bibliotek, Anker Engelundsvej 1, 2800 Lyngby.

Viceborgmester Judithe Boock, Enghavevej 29, 8600 Silkeborg.

Vicestadsbibliotekar Johs. Daugbjerg, Gentofte Kommunebibliotek, Øregårds Allé 7, 2900 Hellerup.

Borgmester Ole Harkjær, Rådhuset, 2800 Lyngby.

Skoleinspektør Henry Jensen, 9351 Flauenskjold.

Specialarbejder Gunnar Knudsen, Urmarken 8, Arsdale, 3740 Svaneke.

Biblioteksassistent Viola Lewerk-husen, Frederiklundsvej 8, 2840 Holte.

Førstebibliotekar Holger Friis, Universitetsbibliotekets 2. afdeling, Nørre Allé 49, 2200 København N.

Forskningsbibliotekar Klaus Munck, Statsbiblioteket i Århus, Universitetsparken, 8000 Århus C.

Borgmester Christian Nielsen, Varde Rådhus, Torvet 7, 6800 Varde.

Overlærer Carsten Rørbech, Osted, 4000 Roskilde.

Bibliotekar Karenlise Røsaas, Det Kongelige Bibliotek, Christians Brygge 8, 1219 København K.

Borgmester Børge Schmidt, Rosenørns Alle 10, 2. tv., 1970 København V.

Formand for Hovedstadsrådet Bent Sørensen, Plantagevej 8, 3390 Hundested.

Overbibliotekar Karl V. Thomsen, Statsbiblioteket i Århus, Universitetsparken, 8000 Århus C.

Danmarks Jurist- og Økonomforbund  
Gotersgade 133, 1123 København K,  
tlf. (01) 14 29 20.

Stiftet ved fusion af Danmarks Juristforbund og Danske Økonomers Forening pr. 1. januar 1972.

Formand: Administrationschef, cand. oec. Jens N. Christiansen.

Næstformand: Landsdommer, Bjarne Frandsen.

Direktør: Cand. jur. Erling Harboe-Jepsen.

### Danmarks Lærerforening

Stiftet 4. maj 1874.

Kompagnistræde 32, 1208 Kbh. K, tlf. (01) 11 82 55.

Medlemstal: 58.200.

Overlærer Jørgen Jensen, Virum Stationsvej 193, 2830 Virum, tlf. (01) 85 14 46 (formand).

Københavns Lærerforening, tlf. (01) 22 33 22.

Overlærer Bent Andersen, Præstehusene 95, 2620 Albertslund, tlf. (01) 45 28 07.

Jelling Statsseminariums øvelsesskole, Jelling, tlf. (05) 87 11 20.

Lærer Anker Christoffersen, Bakke-  
draget 15, 7300 Jelling, tlf. (05) 87 14 57.

Sdr. Parkskolen, Ringsted, tlf. (03) 61 40 22.

Viceskoleinspektør Kai Danvar, Syrenvej 30, 4100 Ringsted, tlf. (03) 61 13 18.

Københavns kommunale skolevæsen, tlf. (01) Sundby 1055 (lokal 236).

Overlærer Jytte Dentrup, Jagtvej 219 H, 2100 København Ø, tlf. (01) 29 39 19.

Tovshøjsskolen, Janesvej 2, 8200 Brand, tlf. (06) 15 21 11.

Skoleinspektør Hans Jørgen Eriksen, Fyrrebakken 3, 8520 Lystrup, tlf. (06) 22 12 67.

Rødning centralskole, Spøttrup, tlf. (07) 56 11 40.

Overlærer P. Kristian Fløj-Jensen, Kløvervænget 7, 7863 Spøttrup, tlf. (07) 56 11 98.

Dragør skole, tlf. (01) 53 12 00.

Lærer Svend Erik Haase, Hvidtjørnen 44, 2791 Dragør, tlf. (01) 53 41 43.

Hillerødholmskolen, Hillerød, tlf. (03) 26 08 66.

Lærer Finn Jellingsø, Hjulmagervej 14, 3400 Hillerød, tlf. (03) 26 00 76.

Foreningens kontor, tlf. (01) 11 82 55.

Overlærer Jørgen Jensen, Virum Stationsvej 193, 2830 Virum, tlf. (01) 85 14 46.

Vestenskov skole, Nakskov, tlf. (03) 94 80 72.

Lærer Sven Holme Jensen, Rårupvænget 23, Vestenskov, 4900 Nakskov, tlf. (03) 94 82 77.

Christiansfeld skole, tlf. (04) 56 11 32.

Lærer Grete Jeppesen, Damgade 3, 6100 Haderslev, tlf. (04) 52 01 17.

Hotherskolen, Hårlev, tlf. (03) 68 61 16.

Lærer Preben Kimergård, Pilevænget 4, 4652 Hårlev, tlf. (03) 68 65 12.

Gjesingskole, Esbjerg, tlf. (05) 13 21 66.  
Overlærer Aksel Kirkeby, Peder Gydes Vej 28, 6700 Esbjerg, tlf. (05) 13 00 15.

Hummeltotteskolen, Lyngby-Tårnbæk kommune, tlf. (02) 85 46 49, (02) 85 40 70 (lærerværelse).

Overlærer Kirsten Kjersgaard, V. E. Gamborgsvej 8, 3., tv., 2000 København F., tlf. (01) FA 5221.

Sønderskov-skolen, Sønderborg, tlf. (04) 42 33 58.

Lærer Momme Knudsen, Thorsvej 2, 6400 Sønderborg, tlf. (04) 42 46 50.

Allingåbro skole, Allingåbro, tlf. (06) 48 12 15.

Viceskoleinspektør Jens Erik Madsen, Granbakkevej 16, 8961 Allingåbro, tlf. (06) 48 11 51.

Vesterkærts skole, Aalborg, tlf. (08) 12 02 70, (08) 13 41 86 (lærerværelse).

Lærer Else Brinch Møller, Magnoliavej 62, 9000 Aalborg (08) 18 22 65.

Nordgårds skolen, Brabrand, tlf. (06) 15 90 22, (06) 15 91 89 (lærerværelse).

Børnehaveklasseleder Johanne Nielsen, Bispehavevej 121, 4. th., 8210 Århus V, tlf. (06) 15 08 55.

Overlærer N. C. Thomsen Nielsen, Ringholmsvej 10, 9400 Nørresundby, tlf. (03) 17 04 47.

Tim skole, Tim, tlf. (07) 33 31 10.

Overlærer Preben Norup, Fasanvej 4, 6980 Tim, tlf. (07) 33 31 93.

Gjern skole, tlf. (06) 87 51 69.

Lærer Henning Pedersen, Bjergvej 4, 8883 Gjern, tlf. (06) 87 51 84.

Skoleinspektør Vagn Pedersen, Troels Lundsvej 2, 2000 København F, tlf. (01) 71 47 33.

Dyrholmsskolen, Herlev, tlf. (02) 94 06 42, (02) 91 26 38 (lærerværelse).

Lærer Holden Schmidt, Lauggårds Allé 26 B, 2860 Søborg, tlf. (01) 69 25 37.

Rasmus Rask-skolen, Bellinge, tlf. (09) 96 13 81.

Viceskoleinspektør Jørgen Schulz, Kirkelundvej 43, 5681 Bellinge, tlf. (09) 96 18 34.

Hellerup skole, Gentofte kommune, tlf. (01) HE 1458.

Overlærer Sigfred Sørensen, Rugmarken 65, 2860 Søborg, tlf. (01) 56 03 18.

Ryegade skole, Horsens, tlf. (05) 62 96 22.

Overlærer Kai Thaisen, Svalevej 11, 8700 Horsens, tlf. (05) 62 54 99.

Ankermedets skole, Skagen, tlf. (08) 44 25 66, (08) 44 18 85 (lærerværelse).

Overlærer Erik Ustrup, Hasselvej 4, 9990 (08) 44 16 14.

Redaktører:

Overlærer Albert Johansen, Fuglesangs Allé 72, 8210 Århus V, tlf. (06) 16 67 74.

Overlærer Per Agner, Brøndsteds

Allé 5, 1803 København V, tlf. (01) 21 10 97.

Leder af foreningens kontor: Sekretariatschef, cand. jur. Svend Emil Nielsen.

Låneafdeling: Kompagnistræde 32, 1208 Kbh. K.

•Folkeskolens redaktør: Overlærer Albert Johansen, Fuglsangs Allé 72, 8210 Århus V.

#### Danmarks Naturfredningsforening

Landsforening til beskyttelse og pleje af dansk natur og landskab.

Stiftet 21. april 1911.

Hovedkontor: Frederiksberg Runddel 1. 2000 København F., tlf. Fa. 10101.

Medlemstal: 55.000. 119 lokalkomiteer.

Præsidiets medlemmer: Professor, dr. phil. Vald. M. Mikkelsen (præsident), Baron Carl Haxthausen (vicepræsident), statsskovrider A. Tage-Jensen (vicepræsident).

Formand for videnskabeligt udvalg: Professor Helge Vedel, Højdevang 16, 2970 Hørsholm.

Formand for naturfredningsteknisk udvalg: Professor dr. techn. H. Bendtsen, Hesselvang 12, Hellerup.

Formand for juridisk udvalg: Højesteretsadvokat Ib Thyregod, Vimmelskiftet 43, 1161 Kbh. K.

Formand for regnskab- og budgetudvalg: Direktør cand. jur. F. Hjerl-Hansen, Esplanaden 6, 1263 Kbh. K.

Formand for planudvalg: Prof. dr. phil. Johs. Humlum, Siriusvej 6, 8270 Højbjerg.

Formand for forureningsudvalg: Professor, dr. phil. Johs. Humlum, Siriusvej 6, 8270 Højbjerg.

Formand for oplysningsudvalg: Reklamechef Carl Kühl, Platanvej 22, B 5., 1810 Kbh. V.

Yderligere medlemmer af forretningsudvalget: Socialrådgiver Inge Fischer-Møller, M.F., amanuensis, cand. mag. Jørgen Jensen og cand. mag. A. V. Nielsen.

Foreningens direktør: Cand. jur. Hans H. Sune Ebbesen.

Udgiver af tidsskriftet

»natur og miljø«.

Hjemsted for Danmarks Naturfond.

#### Dansk brandinspektørforening

Medlemstal: Ca. 500.

Brandchef J. Brade Johansen, Bernstorffsvej 159, 2920 Charlottenlund.

tlf. (01) 63 21 21. (Formand).

Brandinspektør I. Chr. Jørgensen, 4700 Næstved, tlf. (03) 72 29 00. Næstformand og sekretær.

#### Dansk Brandværens-Komité

Stiftet 30. januar 1920. Nygårds Plads 9, 2610 Rødovre, tlf. (01) 75 00 66.

Formand: Politidirektør Poul Eefsen.

Direktør: Civilingeniør R. Serring.

**Dansk Bygningsinspektørforening**

Stiftet 27. november 1954. Medlemstal 281.

Bygningsinspektør, arkitekt m. a. a. Jens Rottbøll, Teknisk forvaltning, 3450 Allerød (formand) tlf. (03) 18 79 91.

Afdelingsarkitekt K. A. Flade, Langløkke 9, 6200 Aabenraa (næstformand) tlf. (04) 62 12 00.

Afdelingsarkitekt Ib Østerlund Madsen, Græsmarken 3, 7900 Nykøbing Mors (kasserer), tlf. (07) 72 14 88.

Amtsarkitekt Gregers Jæger, Ringkjøbing amtsråd, 6950 Ringkjøbing (kursusarrangør), tlf. (07) 32 08 66.

Overarkitekt Eric Steen, Skjoldagervej 27, 2820 Gentofte (redaktør), tlf. (01) 63 21 21.

Stads- og havneingeniør Ole Buhl, Kocksvej 4, 3600 Frederikssund, tlf. (03) 31 18 00.

**Dansk børnehjemsforening**

Forstander Sv. Nørbjerg, Børnehjemmet Valø Strand, 4600 Køge, tlf. (03) 66 72 06. (Formand).

Forstander, frk. E. Casparij, Bloustrød Allé 4, 3450 Allerød, tlf. (03) 27 38 58. (Kasserer).

Forstander Bo Lauridsen, »Brandts Minde«, 5761 Ollerup.

Forstander Johs. Kobbegaard, Skjern børnehjem, Vardevej 45, 6900 Skjern tlf. (07) 35 01 67.

Forstander S. Jensen, Børnehjemmet Bellehem, Høje Sandbjerg, 2840 Holte, tlf. (01) 80 20 38.

Forstander E. Marker, Børnehjemmet i Voerladegård, 8660 Skanderborg, tlf. (05) 78 31 11 - 61.

Forstander Erik Mørk, Viborg børnehjem, Sct. Laurentivej 14, 8800 Viborg.

Forstander Andreas P. Jessen, Børnehjemmet »Kildebjerget«, 7140 Stouby, tlf. (05) 89 70 86.

**Dansk Formands Forening**

Stiftet 24.9.1899. Medlemstal ca. 2500.

Organisation for arbejdsledere og konduktører indenfor bygge- og anlægsvirksomhed hos entreprenører, ved staten, amter og kommuner. Adresse: Hans Egedesgade 2, 2200 København N, tlf. (01) 35 55 22.

Medlemsblad: »Formandsbladet« udkommer hver måned.

Forretningsfører: Arne Jensen, Rannkelvængen 7, 2680 Solrød Strand, tlf. (03) 14 02 35.

Hovedkasserer: Ib Larsen, Pilegårdsvej 23, 2730 Herlev, tlf. (01) 94 17 24.

**Dansk Gas Brancheforening**

Sekretariat: Carolinevej 4, 2900 Hellerup, tlf. (01) 43/HElrup 93 50.

Direktør Gerhard Jensen (formand).

Direktør H. P. Arendrup Mortensen (næstformand).

Ingeniør E. Engell.

Direktør K. H. Mielby (kasserer).

Direktør Jens Uhrbrand.

**Dansk gasteknisk forening**

Bestyrelse:

Direktør, civilingeniør R. Upton-Hansen, Strandvejen 72, 2900 Hellerup (formand).

Driftsbestyrer G. Borggreen, gasværket, 6000 Kolding.

Overingeniør Niels Kjeldsen, firma Viggo Petersen, Chr. d. IX's Gade 5, 1111 København K.

Gasværksbestyrer Th. Møller Jensen, gasværket, 4200 Slagelse.

Direktør, civilingeniør Vagn Koefoed, Dansk Flaskegas Komite, Carolinevej 4, 2900 Hellerup.

Gasværksbestyrer Ove Michaelsen, gasværket, 9500 Hobro.

Vicedirektør, civilingeniør Børge Slick, Københavns Belysningsvæsen, 1149 København K, (næstformand).

Redaktør af »Gasteknikeren« (medlemsblad), fuldmægtig Arne Sindal, Nordvestpassagen 20, 8200 Århus N. Sekretær: og kasserer: L. Brahtz, Pilegårdsparke 39, 3460 Birkerød.

**Dansk Ingeniørforening**

Adresse: Vester Farimagsgade 31, 1606 Kbh. V, tlf. (01) 15 65 65. Stiftet 1. marts 1892. Medlemstal pr. 1/1-1974: 10.996.

Formand: Adm. direktør, civilingeniør Poul Vermehren.

Generalsekretær: Civilingeniør Bjørn Andersen.

Administrations- og økonomiudvalg: Adm. direktør, civilingeniør Poul Vermehren (formand), I. Krüger A/S, Rymarksvej 106, 2100 Kbh. Ø., tlf. (01) 29 02 22.

Afdelingsingeniør, cand. polyt. Henrik Hougs, Dansk Esso A/S, Raffinaderiet, Melbyvej, 4400 Kalundborg, tlf. (03) 51 19 00.

Civilingeniør René H. Iversen, I. Krüger A/S, Aboulevarden 18, 8700 Horsens, tlf. (05) 61 31 22.

Akademiingeniør Karl Erik Raff, D.S.B., 2. broområde, Sølgade 40, 1349 Kbh. K., tlf. (01) 14 04 00.

Civilingeniør Jens Rostrup-Nielsen, Haldor Topsøe A/S, Telefonvej 6, postbox 49, 2860 Søborg, tlf. (02) 89 16 22.

Afdelingsingeniør, cand. polyt. Hans-Ole Skovgaard, (næstformand), Stadsingeniørens direktorat, vejkontoret, Islands Brygge 37, 2300 Kbh. S., tlf. SU 1088.

Civilingeniør Ernst Hugo Søndergaard F.M.K., signalteknisk afdeling, Flyvestation Værløse, 3500 Værløse, tlf. (02) 97 21 91.

**Dansk Kedelforening**

Foreningen af danske kedelejere, Skt. Peders Vej 8, 2900 Hellerup, tlf. (01) 43 HE \*92 11.

Formand: Overingeniør, cand. polyt. P. Gregers Petersen.

Daglig leder: Dr. techn. Knud Hansen.

Afdelinger: Tilsynsafdeling, projekteringsafdeling, måleteknisk afdeling. Formål: Give medlemmer anvisning på økonomisk fremstilling af kraft og varme, samt som sagkyndig at medvirke ved løsningen af anlægstekniske og driftstekniske spørgsmål vedrørende fyrings-, kedel-, kraft-, varmeanlæg o. lign.

Måleteknisk afdeling, Sydmarken 42, 2860 Søborg, tlf. (01) 69 65 11.

DKF-Fyn: Hindbærvej 8, 5260 Hjallese, tlf. (09) 13 45 11.

DKF-Syddjylland: Grønnegade 20, 7100 Vejle, tlf. (05) 82 65 11.

DKF-Nordjylland: Boulevarden 21, 9000 Aalborg, tlf. (08) 16 15 88.

**Dansk Politiforbund**

Kontor: N. J. Fjords Allé 8, 1957 Kbh. V., tlf. (01) \*35 12 24.

Formand: Politikommissær A. Dalsgaard, Strandbyparken 11, 2650 Hvidovre, tlf. (01) 78 39 01.

Næstformand: Politibetjent Niels Juul, Nydamvej 14, 3650 Ølstykke, tlf. (03) 17 60 87.

Forbundskasserer: Politiasistent E. Birkerod Nielsen, Plantagevej 5, 4700 Næstved, tlf. (03) 72 15 48.

Sekretariatsleder: Politiasistent Jørgen Fischer, Meteorvej 81, 2730 Herlev, tlf. (02) 91 46 01.

**Dansk Vandteknisk Forening**

Adresse: Sekretariatet, Vilh. Becks Vej 60, 8260 Viby J, tlf. (06) 11 23 33.

Medlemstal: 180 aktive, 100 passive samt 105 tilsluttede vandforsyninger.

Bestyrelse:

Direktør, civilingeniør J. Aage Husen, Axeltorv 12, 1609 København V, tlf. (01) 15 76 82 (formand).

Fabrikant Axel Brøndum, Viborg.

Borgmester J. Hagemann-Petersen, Kalundborg.

Overingeniør H. F. Hastrup, Århus. Driftsleder Børge Hindø, Ringkøbing. Amtsborgmester Frode Madsen, Varde.

Fhv. driftsbestyrer Tom V. Nielsen, Søllerød.

Driftsbestyrer Hans Pedersen, Ballerup.

Borgmester Lilly Helveg Petersen, København.

Driftsleder Carsten Skou, Esbjerg.

Driftsbestyrer Sven Skaarup, Slagelse  
Borgmester Ove Thelin, Helsingør.

**Medlemsblad: VANDTEKNIK.**

Redaktør: E. Kirkegaard, sekretariatet.

**Danske Arkitekters Landsforbund/  
Akademisk Arkitektforening**

Bredgade 66, 1260 København K, tlf. (01) 13 12 90.

Medlemstal ca. 2.640.

Formand: Arkitekt MAA Hans Hartvig Skaarup.

Generalsekretær: Landsretssagfører Ole Dahl.

Retsudvalg: Afgør tvister af faglig og økonomisk art, som måtte opstå mellem en arkitekt og en bygherre eller andre i byggeriet implicerede parter, såfremt de er enige om at lade tvisten afgøre her, samt kollegiale tvister.

Leder: Arkitekt MAA Albert Jensen.

Sekretær: Arkitekt MAA Erik Dysell.

Konkurrenceudvalg: Arrangerer konkurrencer inden for arkitektens virkefelt.

Leder: Professor, arkitekt MAA Knud Peter Harboe.

Sekretær: Arkitekt MAA Bent Røgingd.

Ansatte Arkitekters Råd: Varetager de ansatte medlemmers interesser.

Leder: Arkitekt MAA Hans-Jørgen Lykkeboe.

Sekretær: Sekretariatsleder Asger Boertmann.

Praktiserende Arkitekters Råd: Varetager privatpraktiserende medlemmers interesser.

Leder: Arkitekt MAA Finn Monies.

Sekretær: Afdelingschef, cand. oecon. Andreas Warming.

Tidsskriftet »Arkitekten«, forbundsblad, tilgår gratis samtlige medlemmer, oplagstal 5.506.

Nyhavn 43, 1051 København K, tlf. (01) 13 62 00.

Redaktør: Arkitekt MAA Poul Erik Skrivers.

**Den danske Dommerforening**

Stiftet den 7. september 1900, udvidet i januar 1918 ved medoptagelse af dommerne i de kollegiale retter. Medlemstal 248.

Dommer Carsten Jepsen, 2970 Hørsholm, tlf. (01) 86 15 50. (Formand)

Landsdommer Hans-Otto Vollmond, København, (næstformand).

Højesteretsdommer Erik Vettl.

Landsdommer K. Juul-Olsen, Viborg.

Byretsdommer Erik Riis, København (kasserer).

Kriminaldommer V. Kersting, Hjørring.

Dommer Kristen Iversen, Odense. (Sekretær).

Dommer Knud Kofoed, Nykøbing F.

Dommer Svend Aage Christensen, Ringkøbing.

**Danske Elværkeres Forening**

Vodroffsvej 59, 1900 Kbh. V.  
Tlf. (01) 39 01 11.

Telegramadresse: Danelværk.

Kontortid: 8,10–16,30, lørdag lukket.

Stiftet 1923. Foreningen er en sammenslutning af danske elværker og -forsyningselskaber samt beslægtede virksomheder, og har til opgave at fremme disses fælles interesser.

**Bestyrelse:**

Direktør, civ.ing. Sv. Albrechtsen, SEAS, 4690 Haslev. (Formand).

Direktør, civ.ing. Carl Andersen, NESA, 2900 Hellerup.

Borgmester Sv. Aa. Andersen, 5700 Svendborg.

Gårdejer Arne Bisgaard, 9500 Hobro.  
Direktør Knud Bredal, 8700 Horsens.  
Elværksbestyrer K. Damsgaard, 7000 Fredericia.

Bygmester A. J. Diderichsen, 7400 Herning.

Borgmester Svend Hansen, 4700 Næstved.

Rådmand Axel Haar-Nielsen, 8100 Århus C.

Autoklareringsleder A. Reinholt Jensen, 4000 Roskilde.

Lærer Kaj Jørgensen, 5485 Skamby.  
Proprietær N. E. Kejser, 4390 Vipperød.

Redaktionschef C. Kittelmann, 4900 Nakskov.

Købmand Leo Kjærgaard, 6733 Hjeriting.

Belysningsdirektør Viggo Mortensen, Københavns Belysningsvæsen, 1149 K.

Vicedirektør, civ.ing. B. H. Nielsen, 8100 Århus C.

Direktør, civ.ing. J. A. Poulsen, 6700 Esbjerg.

Direktør, civ.ing. P. H. Rask, 6400 Sønderborg.

Borgmester Willy Sørensen, 7100 Vejle. (Næstformand).

Direktør V. E. Wollesen, 4800 Nykøbing F.

**Sekretariat:**

Direktør, civ.ing. P. Poulsen-Hansen.

Medlemsblad: »Elektrotekniker«. (Månedsskrift).

Redaktør H. Bagge, Holstebro.

Foreninger tilsluttet Danske Elværkeres Forening:

Foreningen af kommunale Elværker:  
Borgmester Willy Sørensen, formand.

Danske Oplandscentralers og Forsyningselskabers Forening: Lærer Kai Jørgensen, formand.

Foreningen af danske Elværksledere:  
Direktør, civ.ing. Sv. Albrechtsen, formand.

**Danske Fjernvarmeværkeres Forening**

Haderslevvej 79, 6000 Kolding  
Tlf. (05) 52 88 11.

Foreningen er en sammenslutning af fjernvarmeværker og -centraler i Danmark.

Foreningens formål er:

at skabe interesse for kendskab til fjernvarme,  
at organisere samarbejde mellem sine medlemmer,  
at varetage medlemmernes fælles interesser i økonomisk, juridisk og teknisk henseende, herunder medlemmernes forhold til myndigheder og andre instanser.

**Styrelse:**

Rådmand Lennart Larson, MF, Odense, formand.

Driftsleder E. Falck, Ølgod, næstformand.

Overingeniør K. Davidsen, København.

Dommerfuldmægtig P. Krebs Hansen, Ringkøbing.

Kontorchef K. B. Larsen, Hillerød.

Konsulent S. Linding Nielsen, Jelling.

Borgmester B. Lundgaard, Vordingborg.

Direktør A. Mouggaard, Århus.

Rådgivende ingeniør M. Mølgaard, Hjørring.

Driftsbestyrer Sv. Skaarup, Slagelse.  
Direktør V. E. Wollesen, Nykøbing F.

**Sekretariatet:**

Direktør, ingeniør Jack Mathiasen, Haderslevvej 79, 6000 Kolding.

Tlf. (05) 52 88 11.

Medlemsblad FJERNVARMEN (6 gange årligt).

**Redaktion:**

Direktør Jack Mathiasen (ansvarshavende).

Haderslevvej 79, 6000 Kolding.

Tlf. (05) 52 88 11.

**Danske Erhvervscheferes Forening**

Stiftet 26. november 1973. Medlemstal: 45.

**Sekretariat:**

Erhvervssekretær Jørgen N. Rasmussen, Svendborg kommune, Rådhuset, 5700 Svendborg, tlf. (09) 21 19 04.

Se i øvrigt under »Administrative inddelinger«, erhvervsråd og erhvervschefer.

**Danske Gasværkeres Tjære Kompagni A/S**

5800 Nyborg, tlf. (09) 31 26 57.

Borgmester Børge Jensen, Nyborg (formand).

Konsul Ove Nielsen, Nyborg (næstformand).

Borgmester Svend Hansen, Næstved.  
Rådmand Holger P. Nielsen, Aalborg  
Socialinspektør Jørgen Hedegaard Sørensen, Viby J.

Fabrikant Poul Sørensen, Kolding.  
Udvalgsformand Poul Andersen, Mid-  
delfart.

Amtsrådsmedlem Karl Hansen, Slåen-  
torn, Hårby.

Fabrikant Axel Brøndum, Viborg.  
Kontorassistent Eigil Munch Nielsen,  
Nyborg (medarbejderrep.).

Mekaniker Erling Chr. Mortensen,  
Silkeborg, (medarbejderrep.).

Bestyrelsens sekretær: Direktionsse-  
kretær K. H. Månsson, Nyborg.

Direktør: Civilingeniør P. Stausholm  
Pedersen, Nyborg.

#### De danske plejehjemsforeninger

Konsulent Etlar Andersen, Kærsan-  
gervej 37, 4300 Holbæk, tlf. (03)

43 12 72 (hovedbestyrelsens formand).  
Amtsbørneværnskonsulent Johs Pe-  
tersen, Båstrupvej 120, 3480 Fredens-  
borg, tlf. (03) 28 16 16.

Fru Ellen Poulsen, Læssøgade 4, 5000  
Odense, tlf. (09) 12 19 46.

Provst V. Lindum, Thorsager, 8410  
Rønde, tlf. (06) 37 17 29.

Socialinspektør Hans Petersen, Elme-  
allé 7, 4760 Vordingborg, tlf. (03)

77 07 80.

Sekretariat: Store Kongensgade 59, 3.  
sal, tlf. (01) 12 72 12.

#### Den danske Landinspektørforening

Stiftet 30. aug. 1875. Medlemstal ca.  
700.

Sekretariat:  
Lindevangs Allé 4, 2000 København  
F, tlf. (01) FA 8207. Generalsekretær:

Landinspektør Jens i Dall.

Formand for foreningen:  
Landinspektør Jens Bo, Vejle.

Formand f. de prakt. landinspektører:  
Landinspektør E. K. Kold, Århus.

Formand f. assist. hos prakt. landinsp.:  
Landinspektør Knud Høgsbjerg Kris-  
tensen, Farum.

Formand f. de off. ansatte landsinsp.:  
Landinspektør Kjeld Lohmann  
Schøler, København.

Formand for takstudvalget:  
Landinspektør Knud Nielsen, Vær-  
løse.

Landinspektør Knud Nielsen, Vær-  
løse.

#### Danske Socialpædagogers Landsforbund (DSL)

Sekretariat: Brolæggerstræde 14, 2.,  
1211 København K, tlf. (01) 14 00 58.

Landsformand: Erling Christensen.

Medlemsblad: SOCIALPÆDAGOGEN.

#### Fatch, Foreningen af Amtskommuner- nes tekniske Chefer

Aakirkebyvej 127, 3700 Rønne.

Stiftet 1975. Medlemstal 43.

Forvaltningschef Ib Andersen,  
3700 Rønne, tlf. (03) 95 21 23.

(Formand).  
Amtsarkitekt Gregers Jæger, Ringkø-  
bing, tlf. (07) 32 08 66. (Næstformand).

Overingeniør Finn Hemmingsen, Glo-  
strup, tlf. (02) 96 55 44. (Formand for  
vejfraktionen).

Amtsvandinspektør Aage Eltons, Vi-  
borg, tlf. (06) 62 33 00. (Formand for  
fraktionen for vand/miljøbeskyttel-  
se).

Amtsarkitekt B. Juel Christiansen,  
Århus, tlf. (06) 27 30 45 (formand for  
fraktionen for arealanvendelse/byg-  
gespørgsmål).

Amtsarkitekt B. Juel Christiansen,  
Århus, tlf. (06) 27 30 45 (formand for  
fraktionen for arealanvendelse/byg-  
gespørgsmål).

#### Forbundet for offentligt ansatte

Dansk Kommunal Arbejderforbund

Thorvaldsensvej 2, Kbh. V, tlf. (01)  
35 19 75.

D.K.A.'s arbejdsledshedskasse, Thor-  
valdsensvej 3, 1., tlf. (01) 21 56 56.

Medlemstal: 64.000. 61 afd. — 14 i Kbh.,  
47 i provinsen.

Jørgen Knudsen, Lundevej 5, Holløse-  
lund, 3210 Vejby, tlf. (03) 30 79 66.

(Formand).

Karen Simonsen, Horserødvej 22, 1.,  
2100 København Ø, tlf. (01) 68/Ryvang  
51 80. (Hovedkass.).

Børge Nordhav, Hyltebjergalle 43, st.,  
2720 Vanløse, tlf. (01) 74 55 16. (Næst-  
formand).

Edmund Knudsen, Wittenberggade 41.  
4., 2300 Kbh. S, tlf. (01) 59 15 64. (Se-  
kretær).

Poul Winckler, Lillevangsvej 63, 3520  
Farum, tlf. 95 37 28. (Sekretær).

Inge Gyde-Petersen, Strandmarksvej  
40, 2., 2650 Hvidovre, tlf. (01) 78 39 85  
(Sekretær)

Erik Steenberg, Husumvej 119, 1., 2700  
Brønshøj, tlf. (01) Bella 81 77.

Lisa Dahl Christensen, Cødervangen  
25, 3450 Allerød. Tlf. (03) 27 47 41. (Se-  
kretær).

Gunnar Michelsen, Stakledet 20, 2. th.  
2500 Valby, tlf. (01) 17 21 62.

Gunnar Michelsen, Stakledet 20, 2. th.  
2500 Valby, tlf. (01) 17 21 62.

Gunnar Michelsen, Stakledet 20, 2. th.  
2500 Valby, tlf. (01) 17 21 62.

Gunnar Michelsen, Stakledet 20, 2. th.  
2500 Valby, tlf. (01) 17 21 62.

Gunnar Michelsen, Stakledet 20, 2. th.  
2500 Valby, tlf. (01) 17 21 62.

Gunnar Michelsen, Stakledet 20, 2. th.  
2500 Valby, tlf. (01) 17 21 62.

Gunnar Michelsen, Stakledet 20, 2. th.  
2500 Valby, tlf. (01) 17 21 62.

Gunnar Michelsen, Stakledet 20, 2. th.  
2500 Valby, tlf. (01) 17 21 62.

Gunnar Michelsen, Stakledet 20, 2. th.  
2500 Valby, tlf. (01) 17 21 62.

Gunnar Michelsen, Stakledet 20, 2. th.  
2500 Valby, tlf. (01) 17 21 62.

Gunnar Michelsen, Stakledet 20, 2. th.  
2500 Valby, tlf. (01) 17 21 62.

Gunnar Michelsen, Stakledet 20, 2. th.  
2500 Valby, tlf. (01) 17 21 62.

Gunnar Michelsen, Stakledet 20, 2. th.  
2500 Valby, tlf. (01) 17 21 62.

Gunnar Michelsen, Stakledet 20, 2. th.  
2500 Valby, tlf. (01) 17 21 62.

Gunnar Michelsen, Stakledet 20, 2. th.  
2500 Valby, tlf. (01) 17 21 62.

Gunnar Michelsen, Stakledet 20, 2. th.  
2500 Valby, tlf. (01) 17 21 62.

Gunnar Michelsen, Stakledet 20, 2. th.  
2500 Valby, tlf. (01) 17 21 62.

Gunnar Michelsen, Stakledet 20, 2. th.  
2500 Valby, tlf. (01) 17 21 62.

Gunnar Michelsen, Stakledet 20, 2. th.  
2500 Valby, tlf. (01) 17 21 62.

Finn Kjærdsdam, universitetslektor, (formand), Sankt Pedersgade 19, 9400 Nørresundby, tlf. (08) 17 65 60.

Kurt P. Jensen, cand. polit. (kasserer) Poppel Allé 23, 2040 Holte, tlf. (01) 42 43 49.

Helle Sattrup, arkitekt, (sekretær), Ny Vestergade 1, 3., 1471 Kbh. K, tlf. (01) 13 73 37.

Kristian Larsen, arkitekt, Abenrå 29, 1123 Kbh. K, tlf. (01) 15 25 10.

Hans Fink, civilingeniør (nordjysk afdeling), Norgesgade 22, 2., 9000 Aalborg, tlf. (08) 12 65 98.

Morten Agersnap, akademiingeniør (østjysk afdeling), Grønagervej 10, 8330 Beder J., tlf. (06) 98 10 88.

Gregers Jæger, amtsarkitekt (vestjysk afdeling), Pilevej 12, 5950 Ringkøbing, tlf. (07) 32 01 05.

Aksel Vestergaard, arkitekt (sydjysk afdeling), Chr. Richardsvej 6, 6800 Varde, tlf. (05) 22 11 31.

Niels Palle Jørgensen, arkitekt (Fyns-afdeling), Hjallelsegade 9, 5250 Hjalte, tlf. (09) 15 14 57.

#### Foreningen af byrådssekretærer

Stiftet 6. juni 1920. Medlemstal 59. Kommunaldirektør, exam. juris. O. Christensen, Svendborg, tlf. (09) 21 19 04. (Formand).

Kommunaldirektør, cand. jur. Svend Wøhik-Lund, Horsens, tlf. (05) 62 32 22 (kasserer).

Kommunaldirektør, cand. jur. H. Jaquet, Roskilde, tlf. (03) 35 33 00. (Sekretær)

#### Foreningen af Civilforsvarsledere i Danmark

Tordenskjoldsgade 27, 4., 1055 Kbh. K, tlf. (01) 11 66 33.

Stiftet 12. april 1957. Medlemstal pr. 1.10. 1974: 152.

Civilforsvarschef P. Manicus-Hansen, R., København. (Formand).

Region I: Civilforsvarsinspektør P. G. Dolleris, Ålborg.

Region II: Civilforsvarsleder P.-H. Frisch, Randers.

Region III: Civilforsvarsleder Bjarne Riis-Nielsen, Aabenraa. (Næstformand).

Region IV: Civilforsvarsleder B. Abildgaard, Middelfart.

Region V: Civilforsvarsinspektør M. Solberg Larsen, Næstved. (Kasserer).

Region VI: Civilforsvarsleder S. Damgård, Roskilde. (Sekretær).

Region VII: Civilforsvarsinspektør M. A. S. Lund.

Storkøbenhavn: Civilforsvarsinspektør O. Mernø, Gentofte.

Foreningen af danske elværksledere Medlemstal: 187.

Direktør Sv. Albrechtsen, Haslev, tlf. (03) 69 27 00. (Formand).

Vicedirektør B. H. Nielsen, Århus, tlf. (06) 13 42 00.

Direktør J. A. Poulsen, Esbjerg, tlf. (05) 12 49 03.

Elværksbestyrer K. Damsgaard, Fredericia, tlf. (05) 92 26 77.

Direktør V. E. Wollesen, Nykøbing Fl., tlf. (03) 85 03 11.

Direktør K. Bredal, Horsens, tlf. (05) 62 14 33.

Direktør P. H. Rask, Sønderborg, tlf. (04) 42 28 00.

#### Foreningen af danske ligningskommissioner

Stiftet 31. august 1911. Omfatter 264 af landets ligningskommissioner.

Gårdejer Vilgo Nielsen, Vedskølle, 4230 Skælskør. (Formand).

Rea. C. Larsen-Ledet, Tønningvej 17, 6200 Aabenraa. (Næstformand).

Viceskoleinspektør B. Faurby, Borgmestervangen 22, 6000 Kolding. (Kasserer).

Gårdejer Alfred Kristiansen, Keygården, 8832 Skals.

Kontorassistent Inger Lise Jensen, Mosevej 4, Ejby, Lille Skensved.

Forretningsfører Niels Jørgen Jensen, Ekkodalen 2, 8210 Århus V.

Forpagter H. P. Klitmøller, Langmosegård, Skjeldstrupvej 15, 4930 Maribo.

Valgt af Kommunernes Landsforening: Borgmester Werner Larsen, rådhuset, 4930 Maribo.

Overpostbud N. Hougaard Nielsen, Harald Kiddes Vej 34, 8230 Abyhøj.

Foreningens sekretær:

Skatteinspektør Kaj Andersen, Aalborg skattevæsen, Badehusvej 1 C. postboks 361, 9100 Aalborg. Tlf. (08) 13 60 22.

#### Foreningen af kommunale Elværker\*)

Adresse: Nyropsgade 37, 5., 1602 Kbh. V. tlf. (01) 12 27 88.

Borgmester Willy Sørensen, Vejle. (Formand).

Autoklaveringsleder Asker Reinhold Jensen, Roskilde.

Redaktionschef Carl Kittelmann, Nakskov.

Borgmester Svend Age Andersen, Svendborg.

Bygmester A. J. Diderichsen, Herning. (Næstformand).

Rådmand Axel Haar-Nielsen, Århus. (valgt af Kommunernes Landsforening).

Borgmester Svend Hansen, Næstved. (valgt af Kommunernes Landsforening).

Sekretær: Direktør Erik I. Sørensen.

\*) Tilnøjet Kommunernes Landsforening.



### Foreningen af kommunale embedsmænd

Stiftet 9. august 1935 — udvidet 12. september 1947. Medlemstal: 645.

Skatteinsp. C. G. Cramer, Fladså kommune, 4700 Næstved, tlf. (03) 76 10 94.

Kommunaldirektør Arne Engberg, Næstved kommune, 4700 Næstved, tlf. (03) 72 19 00.

Kommunaldirektør Hans Bech, Saks-købing.

Kommunaldirektør Viggo Nielsen, Arup. minde, tlf. (09) 32 15 56.

Kommunaldirektør Børge Hvid Nielsen, Egtved kommune, 6040 Egtved, tlf. (05) 55 13 55.

Skatteinspektør Vagn B. Sørensen, Næstved kommune, 4700 Næstved, tlf. (03) 72 19 00. (Formand).

Socialinspektør Hans Thilsvad, Juelsminde kommune, 7130 Juelsminde. tlf. (05) 69 34 44.

Kommunaldirektør Kjeld Thomsen, Sæby kommune, 9300 Sæby, tlf. (08) 46 11 11.

Sekretær: Kontorleder T. Quist Jensen, Fjordparken 10, 4300 Holbæk, tlf. (03) 43 27 91.

### Foreningen af kommunale Gasværker\*)

Adresse: Nyropsgade 37, 5., 1602 København V., tlf. (01) 12 27 88.

Borgmester Børge Jensen, Nyborg, (valgt af Kommunernes Landsforening). (Formand).

Viceborgmester Erik Worm, Aalborg, (valgt af Kommunernes Landsforening). (Næstformand).

Redaktør Eller Jørgensen, Hjørring. Socialudvalgsformand Alex Jentsch, Kolding.

Fhv. indenrigsminister Egon Jensen, Slagelse.

Rådmand Axel Haar-Nielsen, Århus. Lægeseekretær, fru Lena Arnold, Nyborg.

Sekretær: Direktør Erik I. Sørensen.

### Foreningen af kommuner i Københavns amt

Adresse: Brøndby rådhus, Park Alle 160, 2600 Glostrup.

Stiftet 26. april 1902.

Borgmester Kjeld Rasmussen, Brøndby, (formand).

Borgmester Flemming Jensen, Høje-Taastrup. (Næstformand).

Borgmester Torkild Feldvoss, Tårnby.

\*) Tilknyttet Kommunernes Landsforening.

Farvehandler Sv. E. Harders, Gladsaxe.

Borgmester Ib Juul, Herlev.

Vicedirektør Bent Kristensen, Gentofte.

Viceborgmester Jørgen Schunk, Søllerød.

Foreningens sekretær: Vicekommunaldirektør Gunnar Nielsen, Brøndby rådhus, Park Alle 160, 2600 Glostrup.

Lønudvalgets formand: Borgmester Kaj Burchardt, Ballerup.

Lønudvalgets sekretær: Sekretariatschef K. Stig-Pedersen, Gyldenløvesgade 11, 4., 1600 København V.

### Foreningen af Medarbejdere ved Særforsorgen (FMS)

Sekretariat: Brolæggerstræde 14, 2., 1211 København K., tlf. (01) 14 00 58.

Formand: Bent Klausen.

Medlemsblad: SOCIALPÆDAGOGEN.

### Foreningen af Pantefogeder i Danmark

Stiftet 1. december 1929. Medlemstal: 475.

Eksp.sekr. A. Gynde, Århus skattevæsen, rådhuset, 8100 Århus C, tlf. 13 20 00, lokal 2162.

Fuldm. H. H. Simonsen, Rødovre, næstformand, tlf. (01) 70 41 11.

Fuldm. S. Andreassen, Randers, hovedkasserer, tlf. (06) 42 36 00.

Eksp.sekr. E. Mikkelsen, Kildeskattedirektoratet, sekretær, tlf. (02) 81 57 11.

Fuldm. Steen Boris Andersen, Hillerød, tlf. (03) 26 42 00.

Fuldm. P. Bak Christensen, Ledøje-Smørum, tlf. (01) 97 52 18.

Fuldm. Frode Jørgensen, Næstved, tlf. (03) 72 19 00.

Eksp.sekr. B. Nilsson, Odense, tlf. (09) 13 13 72.

Fuldm. Sv. E. Billund, Egtved, tlf. (05) 55 13 55.

Kontorchef Preben Jensen, Århus, tlf. (06) 13 20 00.

Fuldm. Aksel Jensen, Nykøbing Mors, tlf. (07) 72 14 88.

Forretningsudvalg:

Eksp.sekr. A. Gynde, Århus, formand, tlf. (06) 13 20 00.

Fuldm. H. H. Simonsen, Rødovre, næstformand, tlf. (01) 70 41 11.

Fuldm. S. Andreassen, Randers, hovedkasserer, tlf. (06) 42 36 00.

Eksp.sekr. E. Mikkelsen, Kildeskattedirektoratet, sekretær, tlf. (02) 81 57 11.

Redaktør af »PANTEFOGEDEN«:

Eksp.sekr. Børge Hansen, Skoleparken 8, 7500 Holstebro, tlf. (07) 42 12 00.



### Foreningen af politimestre i Danmark

Stiftet 21. september 1919. Medlemstal 67.

Politimester Mogens Grau (formand).  
Fremtidsvej 1, 2860 Søborg, tlf. tlf. (01) 69 14 48.

Politimester Langkilde, 4300 Holbæk  
(næstformand), tlf. (03) 43 14 48.

Politimester J. Feilberg Jørgensen,  
8600 Silkeborg, tlf. (06) 82 39 00, (sekretær).

Politimester Erik Christensen, 9900  
Frederikshavn, tlf. (08) 42 12 44, (kasserer).

Politimester Skat Rørdam, Hørhusvej  
7, 2300 København S.

### Foreningen af rådgivende ingeniører

Stiftet 1904. Medlemstal: 420.

Sekretariat: Dronningens Tværgade  
58, 1302 København K, tlf. (01) 11 37 37.

Bestyrelse pr. 1.3. 1975:

Civilingeniør M. Folmer Andersen,  
Lundtoftevej 1 D, 2800 Lyngby, tlf. (02) 87 32 00.

Civilingeniør Ole Trolle, Frydendals-  
vej 4, 1809 Kbh. V, tlf. (01) 31 20 55.

Civilingeniør Herluf Hallas, Tekniker-  
byen 34, 2830 Virum, tlf. (02) 85 85 85.

Ingeniør Børge Andersen, Silkeborg-  
vej 268, 8230 Abyhøj, tlf. (06) 15 52 00.

Civilingeniør Børge Lolle, Gøteborg-  
vej 16, 9000 Aalborg, tlf. (08) 18 13 08.

Civilingeniør Bjørn Simonsen, Or-  
drup 74 A, 2900 Charlottenlund, tlf. (01-66) OR 10570.

Civilingeniør Børge Schlør, Ordrup-  
vej 60, 2920 Charlottenlund, tlf. (01) 63 11 22.

Civilingeniør Helge Sørensen, Maler-  
vængen 1, 2600 Glostrup, tlf. (02) 96 80 11.

Civilingeniør Søren Christensen, Øst-  
marken 4, 2860 Søborg, tlf. (01) 67 13 11.

### Foreningen af skatterevisorer FD

Skatteinspektør P. Bertelsen, Baune-  
vej 35, 4230 Skælskør, tlf. (03) 59 60 23  
kontor: (03) 59 42 71, (formand).

Revisor Hans Andersen, Hindbjerg 93,  
2690 Karlslunde, tlf. (03) 15 15 32, kon-  
tor: (01) 99 30 77, (kasserer).

Revisor Jens Jensen, Kærsangervej  
10, 8300 Odder, tlf. kontor: (06) 541133.  
(formand kreds II, Midtjylland).

Revisor Kurt Larsen, Blichersvej 10,  
9800 Hjørring, tlf. (08) 92 46 28, kon-  
tor: (08) 92 13 00, (formand kreds I,  
Nordjylland).

Revisor A. D. Sørensen, Hertug Abels-  
vej 2, 600 Kolding, tlf. (05) 52 14 05,  
kontor: (05) 52 18 00, (formand kreds  
III, Sydjylland).

Fuldmægtig Lis Jensen, Kildevangen  
102, 5750 Ringe, tlf. kontor: (09)  
62 13 01 (formand kreds IV, Fyn).

Revisor John Richard, Egesvinget 36,  
4180 Sorø, tlf. (03) 63 28 80, kontor:  
(03) 63 30 60 (formand kreds V, Kø-  
benhavn).

Fuldmægtig Bente Houmann, Enghave  
Plads 23 A, 1670 København V, tlf.  
kontor (01) 31 61 00 (formand kreds  
VI København).

### Foreningen af sygehus- administratorer i Danmark

Hospitalsdirektør, civiløkonom Hans  
Christensen, Vejle sygehus, 7100 Vejle,  
tlf. (05) 83 44 44. (Formand).

Sekretariatschef, cand. jur. Holger  
Pilø, Sønderjyllands amtsråd, Syge-  
husforvaltningen, postbox 160, 6400  
Sønderborg, tlf. (04) 42 20 26.  
(Næstformand).

Hospitalsinspektør Werner R. Jahn-  
sen, Sundby hospital, København S,  
tlf. (01) 55 15 55. (Kasserer).

Sygehusinspektør Eskil Madsen, Fre-  
derikshavn sygehus, 9900 Frederiks-  
havn, tlf. (08) 42 21 22. (Sekretær).

Kontorchef, cand. polit. Egon Pers-  
son, Rigshospitalet, 2100 København  
Ø, tlf. (01) 39 66 33.

Sygehusinspektør, civiløkonom Hans  
Andreasen, Thisted sygehus, 7700  
Thisted, tlf. (07) 92 12 22.

Sygehusinspektør Th. Bolwinkel,  
Odense sygehus, 5000 Odense, tlf.  
(09) 11 13 33.

Ekspeditionssekretær, civiløkonom  
Jørgen Nordlund, Frederiksborg  
amts sygehusdirektorat, Amtsgår-  
den, 3400 Hillrød.

Sygehusinspektør, civiløkonom Knud  
Sørensen, Centralsygehuset, 4200  
Slagelse, tlf. (03) 52 19 00.

Redaktør af »Tidsskrift for danske  
Sygehuse»: Hospitalsinspektør, cand.  
polit. Erik Winterø, Københavns  
Amts Sygehus i Glostrup, 2600 Glo-  
strup, tlf. (01) 96 43 33.

### Foreningen af hospitalsoverlæger i København

Sekretariat: Kristianiagade 12 A, 2100  
Kbh. Ø, tlf. (01) 76/TRia 48 28.

Overlæge, dr. med. Sv. Nørregaard,  
København, tlf. (01) 34 77 11. (For-  
mand).

Overlæge, dr. med. Ole Andréé Lar-  
sen, København, tlf. (01) 34 77 11.

Professor, dr. med. Jørgen Pedersen,  
København, tlf. (01) 72/TAgA 1250.

Professor, dr. med. Flemming Lund,  
København, tlf. (01) 39 66 33.

Professor, dr. med. Bent Sørensen,  
København, tlf. (01) 15 85 00.

Overlæge Vagn Larsen, København,  
tlf. (01) 26 08 50.

Overlæge Kjeld Jørgensen, Køben-  
havn, tlf. (01) 39 66 33.

Overlæge Jørgen Kjølbjerg, København tlf. (01) 29 39 49.

Overlæge, dr. med. P. A. Gjørup, København, tlf. (01) 27 AS 1181.

#### Foreningen af Speciallæger

Sekretariat: Kristianiagade 12 A, 2100 Kbh. Ø., tlf. (01) 76/TRIA 4828.

Overlæge August Colding, København, tlf. (01) 34 77 11. (Formand).

Overlæge Per Udsen, Gentofte, tlf. (01-76) TR 78 28.

Speciallæge V. Ostri, København, tlf. (01) 92/ØBro 22 05.

Overlæge E. Ratjen, Århus, tlf. (06) 17 84 42.

Overlæge, dr. med. Sv. Nørregaard, København, tlf. (01) 34 77 11.

Overlæge John E. Nielsen, Vordingborg, tlf. (03) 77 13 00.

Overlæge Ole M. Hansen, Glostrup, tlf. (02) 96 43 33.

#### Foreningen af Sygehusoverlæger i Provinserne

Sekretariat: Kristianiagade 12A, 2100 Kbh. Ø., tlf. (01) 76/TRIA 48 28.

Overlæge Erling Ratjen, Århus, tlf. (06) 17 84 42. (Formand).

Overlæge Ole Mogens Hansen, Glostrup, tlf. (01) 96 43 33. (Næstformand).

Overlæge Randolf Aabye, Skagen, tlf. (00) 44 11 46.

Overlæge Poul Agnar Rasmussen, Thisted, tlf. (07) 92 12 22.

Overlæge Thorkild Funding, Svendborg, tlf. (09) 21 44 44.

Overlæge Vagn Sele, Hillerød, tlf. (03) 26 15 00.

#### Foreningen dansk gas

Sekretariat: Carolinavej 4, 2900 Hellerup, tlf. (01) 43/HE 9350.

Viceborgmester Erik Worm (formand). Lægeseekretær, fru Lena Arnold-Larsen.

Driftsbestyrer Georg Borggreen.

Afdelingsingeniør A. Brantenberg.

Rådmand Axel Haar-Nielsen.

Borgmester Børge Jensen.

Gasværksbestyrer Tom Møller Jensen.

Socialudvalgsformand Alex Jentsch.

Redaktør Ejler Jørgensen.

Gasværksbestyrer Ove Michaelsen.

Belysningsdirektør Viggo Mortensen.

Direktør, civilingeniør Kurt Nielsen.

Vicedirektør, civilingeniør Børge Sick.

Underdirektør R. Upton-Hansen.

#### Foreningen for skole- og

behandlingshjem

Forstander C. Kjeld Nielsen, »Billesborg«, 4600 Køge, tlf. (03) 65 09 99. (Formand).

Forstander Knud Bøgager, »Thorshøjgård«, Torslunde, 2630 Tåstrup, tlf. (01) 99 08 93.

Forstander Niels Knudsen, »Klintebjerg«, 5450 Otterup, tlf. (09) 82 18 87.

Forstander Rigmor Schøt, »Hylleholt«, 4654 Fakse Ladeplads, tlf. (03) 71 61 01.

Forstander Mogens Døssing, »Solhjem«, 4690 Haslev, tlf. (03) 69 21 19.

#### Foreningen af Ungdomshjem og Ungdomspensioner

Formand: Forstander Jørgen Wohlert, Allégården, Frederiksberg Allé 48, København.

Kasserer: Forstander Jens Jostassen, Egmontgården, Søndervangen 91, 8260 Viby J.

Se endvidere Børnsagens Fællesråd.

#### Frederiksberg Kommunalforening

Frederiksberg Rådhus, vær. 5.036. 2000 F.

Stiftet 27. november 1908.

Medlemstal ca. 740.

Ekspeditionssekretær Victor Brinksten, Hjerdingvej 27, 2720 Vanløse, tlf. (01) 71 30 27 (formand).

Ekspeditionssekretær Bjørn Monrad, (næstformand).

Fuldmægtig Ole Henriksen, (sekretær).

Kontorchef E. Reinhold Andersen, (kasserer).

Vejnspektør Ole Hageltorn.

Overassistent Jørgen Skjødt.

Overassistent Jack Østergaard Christiansen.

Assistent Per Vest.

Bibliotekar Wibeke Vadstrup.

Frederiksberg Kommunalforening, Frederiksberg Rådhus, vær. 5.036, 2000 F.

#### Fællesrådet for Havekultur og Landskabspleje

Linde Alle 16, 2720 Vanløse, tlf. (01) 74 94 00. Postgirokonto: 19 144.

Stiftet 16. april 1941.

Slotsgartner, anlægsgartnermester J. Schou-Nielsen, R.a.D., Sdr. Fasanvej 75, 2000 F, tlf. (01) 30 74 69. (Formand).

Anlægsgartnermester Poul Jensen, Johannevej 9, 7000 Fredericia, tlf. (05) 92 05 25. (Næstformand).

Direktør Poul Frøling, Linde Alle 16, 2720 Vanløse, tlf. (01) 74 94 00. (Sekretær).

Fællesrådet er delt i sektioner:

Dansk Erhvervsgartnerforening.

Dansk Aarbejdsmands- og specialarbejderforbund.

Landsforeningen Danske Anlægsgartnermestre.

Foreningen for Kirkegårdskultur.

Det kgl. danske Haveselskab.

Foreningen af danske Kirkegårdsledere.

Dansk Embedsgartnerforening.

Koloniforbundet for Danmark.

Det Danske Hedeselskab.

**Gendan a/s**

Selskabet til fremme af genbrug i Danmark, Store Strandstræde 9, 1255 København K.  
Tlf. (01) 12 50 00.

Direktør: Civlling. Tage Mikkelsen.

**De Grønlandske kommuners Landsforening**

Kommunalbestyrelsesmedlem Ado Lyng, Egedesminde (formand).

Kommunalbestyrelsesmedlem Peter J. Mathlassen, Holsteinsborg (næstformand).

Kommunalbestyrelsesformand Holger Sivertsen, Jakobshavn.

Kommunalbestyrelsesformand Emilie Lennert, Holsteinsborg.

Kommunalbestyrelsesformand Mikkel Abrahamsen, Godhavn.

**HK's Kommunale Landsforening**

Landsforening under Handels- og Kontorfunktionærernes Forbund i Danmark, H. C. Andersens Boulevard 43, 1553 Kbh. V., tlf. (01) 12 43 43.

Medlemstal: H. K. forbundet ca. 186.000.

Formand: Max Harvøe.

Forretningsfører: E. Hollmann.

Medlemstal i Landsforeningen ca. 27.000.

Overassistent Henning E. Petersen. Odense. (Formand).

Børge Wadtland, København. (Næstformand).

Knud Bach, Frederikshavn. (Kasserer).

Erik Bremm, Broager.

Henning Lindbo Larsen, Kolding.

Ester Christiansen, København.

Leif Eriksen, Frederikssund.

Inge Abildgaard, Sønderborg.

Elsebeth Raft, Gladsaxe.

Bendt Bendtsen, Nordjyllands amt.

Grethe Dam, Aarhus amt.

Lise Skaarup, Randers.

Leif Jensen, Køge.

Niels Søgaard Hansen, København.

Holger Mortensen, Århus.

Kaj V. Hansen, Odense.

**Ingeniør-Sammenslutningen**

Adresse. DOMUS TECHNICA, Veo Stranden 18, 1061 Kbh. K., tlf. (01) 12 13 11.

Stiftet 23. november 1895. Medlemsta pr. 31. dec. 1973: 14.966.

Hovedbestyrelse:

Afdelingsleder, ingeniør Søren Mortensen, Nørre Asminderup Stationsby, tlf. (03) 42 43 23. (Formand).

Ingeniør Jørn Traulsen, Blichersvej 100, 5000 Odense, tlf. (09) 13 05 21, (næstformand).

Direktør, ingeniør Preben Møller, Søndertoften 199, 2630 Tåstrup, tlf. (01) 99 72 50. (Kasserer).

Billinspektør, ingeniør Jørgen Schaumburg, Frederikssundsvej 346, 2700 Brønshøj (01) 28 26 91.

Ingeniør Ib Thomsen, Nyvangsvej 6, 8362 Hørring, tlf. (06) 92 14 50.

Ingeniør Leif Jansson, Møllegårdsparke 30, Fastrup, 8355 Ny-Solbjerg. tlf. (06) 92 79 46.

Ingeniør Henning Mikkelsen, Brude-lynsvej 4, 4000 Roskilde, tlf. (03) 35 86 22

Ingeniør Sven Munk, Hjulmagerstien 14, 3., 2300 København S.

Ingeniør Aksel Nielsen, Vingekrogen 13, 2730 Herlev, tlf. (01) 91 62 77.

Ingeniør J. Albinus Jørgensen, Tingstedvej 49, Havnbjerg, 6430 Nordborg, tlf. (04) 45 18 36.

Overingeniør Jørgen Zachhau, J. Sonnesvej 39, 9000 Ålborg, tlf. (08) 12 36 03

**Kommunaldirektørforeningen i Danmark**

Rådhuset, 2800 Lyngby, tlf. (02) 87 30 00. Stiftet 30. april 1971 i Herning. Medlemstal: 610.

Kommunaldirektør S. A. Hjermov, Lyngby-Taarbæk, tlf. (02) 87 30 00 (formand).

Kommunaldirektør E. Haugbølle, Aabenraa, tlf. (04) 62 12 00 (næstformand).

Kommunaldirektør Arne Engberg, Næstved, tlf. (03) 72 19 00.

Regnskabschef Børge Frederiksen, Ålborg, tlf. (08) 12 88 00.

Kommunaldirektør Gilbert Madsen, Aaskov, tlf. (07) 19 13 00.

Kommunaldirektør Villy Mogensen, Tårnby, tlf. (01) 50 15 01.

Kommunaldirektør Kaj Mortensen, Assens, tlf. (09) 71 13 31.

**Kommunaldirektørforeningen Frederiksborg amts kredsbestyrelse**

Rådhuset, Tinghusvej 6, 3480 Fredensborg, tlf. (03) 28 14 01.

Kommunaldirektør Laurits Andersen. Fredensborg, tlf. priv. (03) 28 06 18. (formand).

Kommunaldirektør Knud Tornøe, Birkerød, tlf. (01) 81 06 00 (næstformand).

Kommunebogholder Benny Fregil, Hørsholm, tlf. (02) 86 15 11 (kasserer).

**Kommunaldirektørforeningen Fyns amts kredsbestyrelse**

Rådhuset, 5610 Assens, tlf. (09) 71 13 31.

Pr. 1. oktober 1973: Medlemstal ca. 72.

Almndellige medlemmer: 65.

Overordentlige medlemmer: 2.

Passive medlemmer: 5.

Kommunaldirektør Kaj Mortensen, Assens, tlf. (09) 71 13 31 (formand).

Kommunaldirektør H. P. Mortensen, Kerteminde, tlf. (09) 32 15 56 (næstformand).

Kommunebogholder Poul Johansen, Ringe, tlf. (09) 62 13 01 (kasserer).

**Kommunaldirektørforeningen  
Københavns amts kredsbestyrelse**

Kommunekontoret, postbox 195, 2635 Ishøj, tlf. (02) 99 19 25.

Kommunaldirektør Erik Mark, Ishøj, tlf. (02) 99 19 25 (kredsformand).

Willy Mogense, Tårnby, tlf. (01) 50 15 01 (næstformand).

Regnskabschef E. Hancke, Herlev, tlf. (02) 94 06 33 (kasserer).

**Kommunaldirektørforeningen  
Nordjyllands amts kredsbestyrelse**

Boulevarden 13, 9100 Aalborg, tlf. (08) 12 88 00.

Regnskabschef Børge Frederiksen, Aalborg, tlf. (08) 12 88 00 (formand).

Kæmner Richardt Binderup, Skørping, tlf. (08) 33 52 22 (næstformand).

Kæmner Viggo Hansen, Arden, tlf. (08) 56 12 33 (kasserer).

**Kommunaldirektørforeningen  
Ribe amts kredsbestyrelse**

Rådhuset, 6800 Varde, tlf. (05) 22 07 88.

Kommunebogholder Bent Juhler, Varde, tlf. (05) 22 07 88 (formand).

Kæmner Jørgen S. Nielsen, Billund, tlf. (05) 33 11 00 (næstformand).

Kommunaldirektør F. Horsted, Grindsted, tlf. (05) 32 06 77 (kasserer).

**Kommunaldirektørforeningen  
Ringkøbing amts kredsbestyrelse**

Rådhuset, 6933 Kibæk, tlf. (07) 19 14 98.

Kommunaldirektør Gilbert Madsen, Kibæk, tlf. (07) 19 14 98, (formand).

Kommunaldirektør Verner Ebdrup, Trehøje, tlf. (07) 13 10 33 (næstformand).

Kommunebogholder Ole Kjær, Vinde-rup, tlf. (07) 44 16 00 (kasserer).

**Kommunaldirektørforeningen  
Roskilde amts kredsbestyrelse**

Kommunaldirektør Ole Svendsen, Greve, tlf. (02) 90 04 00, (formand).

Kommunaldirektør Leif Feigh, Gund-sø, tlf. (03) 38 74 00 (næstformand).

Regnskabschef Ole Werlermann, Skovbo, tlf. (03) 62 66 00 (kasserer).

**Kommunaldirektørforeningen  
Storstrøms amtets kredsforening**

Rådhuset, 4990 Saksøbing, tlf. (03) 89 43 95.

Kommunaldirektør Hans Bech, Saks-købing, tlf. (03) 89 43 95 (kredsfor-mand).

Kommunaldirektør Arne Engberg, Næstved, tlf. (03) 72 19 00 (næstfor-mand).

Kæmner Hemming Nielsen, Nysted, tlf. (03) 87 12 22, (kasserer).

**Kommunaldirektørforeningen  
Sønderjyllands amts kredsbestyrelse**

Rådhuset, 6200 Aabenraa.

Kommunaldirektør Erik Haugbølle, Aabenraa, tlf. (04) 62 12 00 (formand).

Kommunebogholder Kirsten Rasmus-sen, Vojens, tlf. (04) 54 16 76 (næstfor-mand).

Kommunaldirektør Jacob Haugaard, Nr. Rangstrup, tlf. (04) 83 19 34, (kas-serer).

**Kommunaldirektørforeningen  
Vejle amts kredsbestyrelse**

Økonomidirektør E. Bisgaard, 6000 Kolding, tlf. (05) 52 18 00 (formand).

Økonomichef Ole Kofoed, 8722 Heden-sted, tlf. (05) 89 10 22 (næstformand).

Bogholder Bjarne Jensen, 8751 Ged-ved, tlf. (05) 66 52 33 (kasserer).

**Kommunaldirektørforeningen  
Vestsjællands amts kredsbestyrelse**

Rådhuset, 4540 Fårevejle, tlf. (03) 45 38 00.

Kommunaldirektør O. Skov Jensen, Dragsholm, tlf. (03) 45 38 00 (formand).

Kommunaldirektør Anders Villadsen, Kalundborg, tlf. (03) 51 33 11 (næst-formand).

Kommunaldirektør Erik Nielsen, So-rø, tlf. (03) 63 05 91 (kasserer).

**Kommunaldirektørforeningen  
Viborg amts kredsbestyrelse**

Rådhuset, Torvet 3, 8620 Kjellerup, tlf. (06) 88 14 00.

Kommunaldirektør Karl Møller, Kjel-lerup, tlf. (06) 88 14 00 (formand).

Kommunaldirektør Aage Jensen, Vi-borg, tlf. (06) 62 22 00 (næstformand).

Kommunaldirektør V. Lind Jensen, Fjends, tlf. (07) 54 14 22.

**Kommunaldirektørforeningen  
Århus amts kredsbestyrelse**

Rådhuset, Bredgade 4, 8870 Langaa, tlf. (06) 46 13 88.

Kommunaldirektør Erik Nielsen, Langaa, tlf. (06) 46 13 88 (formand).

Kommunaldirektør E. Stelfeld, Skan-derborg, tlf. (06) 52 12 66 (næstfor-mand).

Kommunaldirektør Knud Bertelsen, Purhus, tlf. (06) 45 21 11 (kasserer).

**Det kommunale  
civilforsvarspersonales  
landsforbund (KCFL)**

Stiftet den 13. december 1969.  
Medlemstal pr. 1.10. 1975: 155.

Civilforsvarschef A. P. Tage, »Visse-gård«, Vissevej 40, 9250 Gug, tlf. (08) 14 11 44, (formand).

Civilforsvarsassistent Jens Chr. Jensen, Mads Clausensvej 9, 9800 Hjørring, tlf. (08) 92 18 40 (næstformand).  
 Civilforsvarsleder Hans Erik Høyer, Friggsvang 16, 6500 Vojens, tlf. (04) 54 16 76 (kasserer).  
 Civilforsvarschef E. Lynggaard, Kirstinesmindevej 14, 8200 Århus N, tlf. (06) 16 40 44 (sekretær).  
 Civilforsvarsinspektør Poul Mikkelsen, Svingleport 7, 3000 Helsingør, tlf. (03) 21 46 63.  
 Civilforsvarsinspektør O. C. Egelykke Larsen, Asumvej 33, 5240 Vollsmose, tlf. (09) 10 21 50.  
 Civilforsvarsassistent Peter Raage Jensen, Kirstinesmindevej 14, 8200 Århus N, tlf. (06) 16 40 44.

#### Det kommunale Jurist- og Økonomiforbund

Gothersgade 133, 1123 København K. tlf. (01) 14 29 20.  
 Stiftet pr. 1. januar 1972.  
 Fuldmægtig, cand. jur. Henrik Lerche, Københavns kommune (formand).  
 Sekretariatschef, cand. jur. Birgitte Rechnagel, Frederiksberg kommune (næstformand).  
 Direktør, cand. jur. Christel Dalgård, Odense kommune.  
 Fuldmægtig, cand. jur. Birthe Garde, Frederiksberg kommune.  
 Vicedirektør, cand. polit. Sigurd Haunse, Københavns kommune.  
 Fuldmægtig, cand. jur. Lars Markersen, Københavns kommune.  
 Sekretariatschef, cand. jur. Thorkild Pedersen, Fyns amtskommune.  
 Fuldmægtig, cand. jur. Chr. Søgaard-Sørensen, Århus kommune.  
 Sekretariatschef, cand. jur. Peter Teusch, Odense kommune.

#### Kommunernes gensidige Forsikringsselskab

Nyropsgade 37, 1602 København V, tlf. (01) 12 27 88.  
 Stiftet pr. 1.4.1971.  
 Brancher: Alle arter af skadesforsikring for danske kommuner, amtskommuner, kommunale og fælleskommunale institutioner.  
 Bestyrelse:  
 Kreditforeningsdirektør Jens Mathiasen, Herning (formand).  
 Viceamtsborgmester Peter Gorrsen, Graasten (næstformand).  
 Borgmester Børge Jensen, Nyborg.  
 Viceborgmester Gunnar Jensen, Skive.  
 Kommunalbestyrelsesmedlem Jørgen Maahr, Gentofte.  
 Borgmester Søren Pedersen, Bjerringbro.  
 Viceborgmester Kaj Rasmussen, Odense.  
 Borgmester Willy Sørensen, Vejle.  
 Adm. direktør: Exam. jur. Georg Berg.

Vicedirektør, cand. jur. P. S. Friis.  
 Prokurister: Helge Jacobsen, John Jørgensen.  
 Afdelingskontor: Dalgas Avenue 50, 8000 Århus C, tlf. (06) 14 24 22.  
 Prokurist: Børge Larsen.

#### Kommunernes Landsforening

Gyldenløvesgade 11, 1600 København V  
 Tlf. (01) 12 27 88.  
 Bestyrelse:  
 Kreditforeningsdirektør Jens Mathiasen, Herning (formand).  
 Borgmester, fru Camma Larsen-Ledet, Abenrå (1. næstformand).  
 Rådmand Hans Brusgaard, Aalborg (2. næstformand).  
 Borgmester Kjeld Rasmussen, Brøndby.  
 Borgmester Børge Jensen, Nyborg.  
 Borgmester Kr. Thule Hansen, Gislev.  
 Borgmester Orla S. Hyllested, Århus.  
 Borgmester Ove Thelin, Helsingør.  
 Byrådsmedlem, fabrikant Axel Brøndum, Viborg.  
 Borgmester Evan Jensen, Lejre.  
 Rådmand Axel Haar-Nielsen, Århus.

#### Administration:

Direktion:  
 Administrerende direktør cand. oecon. O. Ingvartsen.  
 Direktør, cand. jur. E. Krarup.  
 Direktør, cand. jur. N. Lomholt.  
 Afdelingschef, cand. jur. Jens Jørn Nielsen.

#### Sekretariatsafdelingen:

Direktør, cand. oecon. O. Ingvartsen.  
 Kontorchef, cand. scient. pol. Jørgen Nue Møller.  
 Ekspeditionssekretær, merconom John Jensen.  
 Fuldmægtig, cand. jur. Merete Møller.  
 Direktionssekretær Tove Johansen.  
 Sekretær, cand. polit. Henrik Christoffersen.

#### Budget- og regnskabsafdelingen:

Kontorchef, cand. merc. Henrik Klein.  
 Fuldmægtig Edith Larsen.  
 Fuldmægtig Knud Rasmussen.  
 Fuldmægtig Hilda Nielsen.

#### Økonomisk-administrativ afdeling:

Afdelingschef, cand. jur. Jens Jørn Nielsen.

#### Økonomi og statistik:

Kontorchef, cand. polit. Birte Milhøj.  
 Fuldmægtig, cand. polit. J. J. Egholm.  
 Fuldmægtig, cand. oecon. Kjeld Gra-versen.  
 Fuldmægtig, cand. polit. A. Grønbeck-Jensen.  
 Fuldmægtig, cand. polit. Hasse Lan-der.  
 Sekretær, cand. polit. Bente Voigt.

**Planlægning:**

Kontorchef, cand. ppolit. P. Gorm Hansen.

Vicekontorchef, cand. polit. Willy G. Sørensen.

Fuldmægtig Henrik Davidsen, HD.

Fuldmægtig Dennis Christensen.

Fuldmægtig E. Bull Andersen.

Fuldmægtig, cand. merc. Kaj Kirkeby.

Fuldmægtig, cand. polit. Hans Olsen.

Fuldmægtig, cand. polit. Niels Peter Thomsen.

Fuldmægtig, cand. merc. Peter Mehlby.

Sekretær, cand. oecon. Mogens Hvas.

Sekretær, mag. scient. soc. Torben Lund Jensen.

Sekretær, ccand. polit. Søren Høgenhaven.

Sekretær, cand. merc. Jens Møller.

**Socialplanlægning:**

Kontorchef Gert Hansen.

Ekspeditionssekretær Kaj Holst.

Fuldmægtig Hans Otto Jørgensen.

Fuldmægtig, cand. jur. N. Eilschou Pedersen.

Sekretær, cand. jur. Lars Jappe.

Fuldmægtig Birgit Hedegaard.

**Systemplanlægning:**

Kontorchef Svend Aage Pedersen.

Kontorchef, cand. oecon. Bent Andersen.

Fuldmægtig, cand. jur. Hans Sylvest.

Fuldmægtig, cand. oecon. Karen Klinkvort.

Fuldmægtig E. Labori Olsen.

Fuldmægtig, cand. merc. Lone Abel.

**Juridisk afdeling:**

Direktør, cand. jur. E. Krarup.

Kontorchef, cand. jur. J. Birch Jensen.

Vicekontorchef, cand. jur. P. Sylow.

Fuldmægtig J. Gudmann Larsen.

Fuldmægtig, cand. jur. Helle Blomquist.

Fuldmægtig, cand. jur. Ditlev Vasbo.

Fuldmægtig, cand. jur. Jens Henrik Kolind.

**Løn- og uddannelsesafdelingen:**

Direktør, cand. jur. N. Lomholt.

Afdelingschef, cand. jur. N. Chr. Berthelsen.

Kontorchef H. Ibsen, HD.

Kontorchef, cand. jur. L. Konow.

Kontorchef, cand. jur. Allan Nielsen.

Vicekontorchef K. Lindhard Jensen.

Fuldmægtig K. Sindahl.

Fuldmægtig Mogens Jørgensen.

Fuldmægtig O. Kamp Nielsen, HD.

Fuldmægtig, cand. jur. Jeanette Birkelund.

Fuldmægtig Poul Erik Hansen.

Fuldmægtig cand. jur. Kent Lassen.

Fuldmægtig cand. jur. Elsebeth Kock-Petersen.

Fuldmægtig Niels Rask Andersen.

Fuldmægtig, cand. jur. Birgit Thuesen.

Fuldmægtig, cand. jur. Torben Glitzky.

Sekretær, cand. jur. Peter Bramsnæs.

Fuldmægtig, cand. jur. Lillian Friis.

Sekretær, cand. oecon. Mogens Hvas.

Fuldmægtig E. Bull Andersen.

Sekretær mag. scient. soc. Torben

Lund Larsen.

Sekretær, cand. polit. Hans Olsen.

Fuldmægtig Henrik Davidsen, HD.

Sekretær, cand. polit. Søren Høgen-

haven.

Ekspeditionssekretær Søren Paldrup.

Fuldmægtig Dennis Christensen.

Sekretær, cand. merc. Jens Møller.

Sekretær, cand. merc. Peter Mehl-

bye.

Fuldmægtig E. Labori Olsen.

Medlemstal:

Pr. 1. april 1975: 273 kommuner.

Medlemsblad:

Danske Kommuner.

Redaktør Ove Sten Rasmussen.

Pressesekretær Bent Bjørn Christen-

sen.

Adresser:

Redaktion: Gyldenløvesgade 11, 1600

København V., tlf. (01) 12 27 88.

Annoncer og abonnement: Kommu-

netryk, Sommerstedgade 5, 1718 Kø-

benhavn V., tlf. (01) VE (83) 89 91.

Under Kommunernes Landsforening

hører også

Kommunernes Revisionsafdeling og

Kommunetryk.

Endvidere er Kommunernes Lands-

forening knyttet til følgende fore-

ninger og institutioner:

Værkernes indkøbskontor/kommu-

nernes kulkontor.

Sammenslutningen af danske Havne.

Kommunernes gensidige Forsikrings-

forening.

Købstadkommunernes Låneforening.

Foreningen af kommunale Elværker.

Kommunernes Pensionsforsikring A/S.

Danske Gasværkers Tjære Kompagni

A/S.

Foreningen af danske Ligningskom-

missioner.

Sammenslutningen af Sociale Udvalg.

Foreningen af kommunale Gasværker.

Den kommunale højskole i Danmark.

Centralforeningen af Hjemmesyge-

plejevirkksomheder.

Kommunekemi A/S

**Kommunernes Pensionsforsikring**

A/S\*)

Nyropsgade 37, 1602 Kbh. V.,

tlf. (01) 12 27 88.

Bestyrelse:

Kreditforeningsdirektør Jens Mathia-

sen, Herring (formand).

Borgmester Willy Sørensen, Vejle,

(næstformand).

\*) Tilknyttet Kommunernes Landsforening.

Borgmester Jørgen Jørgensen, Køge,  
 Borgmester P. Dalgaard Frandsen,  
 Lemvig.  
 Skatteinspektør Emil Jensen, Hjør-  
 ring.  
 Borgmester Børge Jensen, Nyborg.  
 Viceborgmester Gunnar Jensen,  
 Skive.  
 Borgmester Camma Larsen-Ledet,  
 Aabenraa.  
 Amtsrådsmedlem Johannes Thomsen,  
 Aalborg.  
 Borgmester J. Hagemann-Petersen,  
 Kalundborg.  
 Borgmester Martin Nielsen, Glostrup.  
 Rådmand Olaf P. Christensen, Århus.  
 Underdirektør Holger Hansen, Pen-  
 sions- og Livrente-institutet af 1919  
 A/S.  
 Skatteinspektør Ove Pedersen, Hille-  
 rød.  
 Viceborgmester Børge Stenstrup, Ny-  
 sted.  
 Fuldmægtig Erik André Kampner,  
 Rønne.  
 Vicekontorchef Ejnar V. Krarup, Sil-  
 keborg.  
 Direktion:  
 Direktør, exam. jur. Georg Berg.  
 Vicedirektør, cand. jur. P. S. Friis.  
 Aktuar, cand. act. Birte Toft Nielsen.  
 Kontorchef Preben Bohse.

**Kommunernes Revisionsafdeling**  
 Gyldenløvesgade 11, 5., 1600 Kbh. V,  
 tlf. (01) 12 65 45.

Tilsynsudvalg:

Kreditforeningsdirektør Jens Mathia-  
 sen, Herning.

Borgmester Camma Larsen-Ledet,  
 Aabenraa.

Rådmand Hans Brusgaard, Aalborg.

Borgmester Kr. Thule Hansen, Rys-  
 linge.

Borgmester Svend Hansen, Næstved.  
 Amtsrådsmedlem Eugene Ibsen, Tøn-  
 der.

Viceamtsborgmester Jens M. Nielsen,  
 Nørresundby.

**Kreditforeningen af kommuner**

i Danmark

Kulorvet 16, 1009 Kbh. K, tlf. (01)  
 11 15 12.

Repræsentantskab:

Fhv. borgmester Paul Fenneberg, 2800  
 Kgs Lyngby.

Fhv. borgmester Ejner Jensen, 4640  
 Fakse.

Borgmester Kjeld Rasmussen, 2600  
 Glostrup.

Rådmand Hans Brusgaard, 9100 Aal-  
 borg.

Borgmester Kr. Thule Hansen, 5856  
 Ryslinge.

Borgmester Willy Sørensen, 7100 Vej-  
 le.

Gårdejer Røde Andersen, Abild, 6270  
 Tønder.

Borgmester J. Hagemann-Petersen,  
 4400 Kalundborg.

Direktion:

Adminst. direktør, cand. jur. Niels  
 Rasmussen.

Direktør Jens Mathiasen, 7400 Her-  
 ning.

Vicedirektør: Cand. jur. A. C. Peter-  
 sen.

Kontorchef: Jørgen Jensen, HD.

**Kristelig Forening for Børne-  
 og Ungdomsforsorg**

Stiftet 9. september 1898.

Kontor: Rosengården 12, 3., 1174 Kbh.  
 K, tlf. (01) 15 81 74, postkonto 22878.

Formand: Rektor, cand. psych. Niels  
 Kyndrup, Ribe statsseminarium, 6760  
 Ribe.

Kontorchef: V. Damkjær, Jacobus  
 Allé 14, 1806 Kbh. V, tlf. (01) 31 39 20.

Se endvidere Børnesagens fællesråd.

**Københavns Kommunalforening**

Vesterbrogade 12, 1620 Kbh. V, tlf. (01)  
 24 33 34 (9—16.30).

Medlemstal pr. 31/12 1974: 8.167. Køben-  
 havns Lommunes embedsmandsfor-  
 ening 1342, Københavns kommunal-  
 assistentforening 4308, Foreningen af  
 Københavns kommunes tekn.-tjenest-  
 stem. 429, Københavns kommunale  
 maskinmesterforening 259, Køben-  
 havns kommunale teknikumingeni-  
 ørforening 32, Foreningen af Køben-  
 havns kommunes bibliotekarer 193,  
 Foreningen af Københavns kommunes  
 hospitalslaboranter 398, Køben-  
 havns kommunale lægesekretærfor-  
 ening, 536, passive medlemmer 38,  
 Københavns kommunal Pensionist  
 Forening 646.

Kontrollør Joh. Byberg, Borrelyng  
 10, 2770 Kastrup, tlf. (01) 50 44 05.  
 (Formand).

Fuldmægtig Niels E. Mærkelund,  
 Margrethe Allé 42, 2690 Karlslunde,  
 tlf. (03) 15 12 45 (sekretær og redak-  
 tionssekretær).

Kontrollør Eyvind Svendsen, Hylde-  
 toften 15, 2750 Ballerup, tlf. (01) 97 35 51  
 (sekretær).

Ekspeditionssekretær E. Vogelius,  
 Dørrejle 17, 2670 Greve Strand, tlf.  
 (01) 90 35 43, (sekretær).

Ekspeditionssekretær V. Bjerg, Vold-  
 parken 34, Brh., tlf. Bella 63 29 v.  
 (Kasserer).



**Købstadkommunernes Låneforening\*)**

Borgmester Rich. Pedersen, Fredericia, (valgt af Kommunernes Landsforening). (Formand).  
Fhv kommunalbestyrelsesmedlem A. Rode Andersen, Tønder (valgt af Kommunernes Landsforening).  
Viceborgmester fru Eise K. Poulsen, Korsør. (Næstformand).  
Borgmester Werner Larsen, Maribo.  
Borgmester Børge Jensen, Nyborg.  
Fhv. borgmester Aage Hauskov, Struer.  
Rådmand Henning Larsen, Aalborg.  
Direktion: Administ. direktør. exam. jur. G. Berg, Nyropsgade 37, 1602 Kbh. V, tlf. (01) 12 27 88.

**Landsforeningen af Bestyrelser for Daginstitutioner**

Landskontoret, Blågårdsgade 17, 1., 2200 Kbh. N, tlf. (01) 39 31 22.  
Sammenslutning af bestyrelser for daginstitutioner. Stiftet 1926.

**Forretningsudvalg:**

Kommunaldirektør Arne Thomsen, Amtmandsgade 11, 4700 Næstved, tlf. (03) 72 18 43.  
Fru Juditthe Boock, Enghavevej 29, 2600 Silkeborg, tlf. (06) 82 06 47.  
Esther K. Pedersen, Klerkegade 10 B, 1300 København K, tlf. (01) 14 88 90.  
Erland Jørgensen, Juelsmindevej 95, 2610 Rødovre, tlf. (01) 70 05 37.  
Arne Hansen, Soldugvej 2, 2., 2770 Kastrup, tlf. (01) 50 21 73.  
C. E. Wisbom, Møllemarksvej 22, 5200 Odense V, tlf. (09) 11 23 18.

**Landsforeningen af forsorgsledere**

Stiftet den 24. november 1935. Medlemstal: 1500.  
Kontor: Præstegårdsvej 29, 8722 Hedensted, tlf. (05) 89 15 91.  
Bestyrer Johs. Madsen, Digegården, 6280 Højer, tlf. (04) 74 23 32. (Formand).  
Kursuskonsulent Per Funk, Høje Gladsaxe 20, 3. tv., 2860 Søborg.  
Forstander Tage Tovborg, Bryggerivej 20, 5450 Otterup.  
Bestyrer Valdemar Clausen, Damgade 5, 6400 Sønderborg.  
Forstander Jørgen Duer, Druehaven 25, 2500 Valby.  
Bestyrer Poul Erik Jensen, De gamles Hjem, Dronningborg, 8900 Randers, tlf. (06) 42 90 10. (Kasserer).  
Bestyrer Chr. Nielsen, De gamles Hjem, 4360 Kirke-Eskildstrup, tlf. (03) 43 00 43.  
Bestyrer Frede Alstrøm, De gamles Hjem, 4944 Fejø, tlf. (03) 913 nr. 51.

\*) Tilknyttet Kommunernes Landsforening.

Bestyrer Jens Kjør, alderdomshjemmet »Kristianslyst« Nr. Alle 53, 7700 Thisted, tlf. (07) 92 02 77.  
Forstanderinde Mette Mortensen, Tolleruphøj, Strandvangen 2, 3600 Frederikssund.  
Forstander Gunnar Christensen, Alderdoms- og plejehjemmet, 9900 Skagen.  
Bestyrer Jacob Bergkvist Lillelund, Tjæreborg Plejehjem, 6731 Tjæreborg, tlf. (05) 17 53 22.  
Forstander Helge Lodahl, Amtsplejehjemmet, 4140 Borup.  
Bestyrer Søren Kollerup, »Højegården«, Baldersvej 11, 6000 Kolding, tlf. (05) 52 85 92.  
Bestyrer John Munck, »Kliithjemmet«, 6960 Hvide Sande, (07) 31 13 34.

**Landsforeningen af Vanføre**

Interesseorganisation for handicappede. (Stiftet den 18. november 1925).  
Godkendt af Erhvervenes Indsamlingskontrol.

**Hovedkontor:**

Kollektivhuset  
Hans Knudsens Plads 1, 10.  
2100 København Ø.  
Tlf. (01) 29 35 55  
Giro nr. 6 00 34 35  
Kontortid: Kl. 9—16, lørdag lukket.

**Landsformand:**

Erik Knudsen  
Adalsparkvej 59, 1. th.  
2970 Hørsholm. Tlf. (02) 86 98 40.

**Hovedkasserer:**

Philipp Lindgaard, Rylevænget 33,  
2880 Bagsværd. Tlf. (02) 98 17 20.

**Forretningsfører:**

H. Deth-Jensen.

**Vanførekonsulenter:**

For Frederiksborg, Roskilde, Vestsjælland, Storstrøms amter:  
Inger Lund Andresen, Hegnsvej 1B, 3460 Birkerød. Tlf. (02) 81 13 54.  
(Træffetid: Torsdag kl. 16—18, fredag kl. 8—12).  
For Københavns amt:  
Ulla Olsen, hovedkontoret, tlf. (01) 29 35 55.  
(Træffes dagligt kl. 9—13 samt mandag kl. 15—17 efter aftale).  
For Nordjyllands, Viborg, Århus og Ringkøbing amter:  
Minna Frisenborg, Thorsager, 8410 Rønne, tlf. (06) 37 90 63.  
(Træffetid: Torsdag kl. 16—18 og fredag kl. 8—12).  
For Ribe, Vejle og Sønderjyllands amter:  
Knud Egelund Rasmussen, Skjoldsvænge 76, 6500 Vojens, tlf. (04) 54 31 85.



**For Fyns amt:**

Kaj Petersen, Johan Lundbyes Vej 9, 5700 Svendborg, tlf. (09) 21 53 49.  
(Træffetid: Mandag kl. 16—18 og fredag kl. 8—12).

**Juridisk konsulent:**

Advokat Jørgen Christensen, Kattesundet 14 A, 3., 1458 København K, tlf. (01) 14 48 46.

**Omsorgskonsulent for Aarhus:**

Karl Pedersen, Abildgade 19, st., 8200 Aarhus N.  
(Træffetid: Tirsdag og torsdag kl. 9—12 samt torsdag kl. 16—18).

**Hovedstyrelsen:**

Erik Knudsen (landsformand). Adresse: Se hosstående.

Philip Lindegaard (hovedkasserer). Adresse: Se hosstående.

Harald Bojsen (næstformand). Søvang 8, 6100 Haderslev, tlf. (04) 57 56 69.

Ole Pihl Bisgård, Henrik Steffensvej 4, 1066 København V.

Esben Christensen, Blykøbbevej 49, 3700 Rønne, tlf. (03) 95 14 04.

Ebbe Espersen, Villavej 25B, 8354 Hou, tlf. (06) 55 61 33, lokal 24.

Herluf Hansen, Solsiden 12, 5474 Veflinge, tlf. (09) 80 11 39.

Ib Harfeldt, Hans Knudsens Plads 1, 11., 2100 København Ø, tlf. (01) 29 02 99, lokal 21.

Administrator A. Voldstedlund, Borgervænget 5-7, 2100 København Ø, tlf. (01) 18 26 11.

**Andre adresser:**

Vanførefondens sekretariat, Købmandergade 22, 2., 1150 København K, tlf. (01) 13 48 38.

Kursus- og feriehjemmet Sct. Knudsborg, Bro strand, 5464 Brenderup, Fyn, tlf. (09) 44 15 06, gæster (09) 44 14 64.

Campingplads og Motel, Græsmarken 17, Ugerløse, 4400 Kalundborg, tlf. (03) 50 43 23.

Motorudvalget for Invaliderede, Hans Knudsens Plads 1, st., tlf. (01) 29 02 99 lokal 27.

Samfundet og Hjemmet for Vanføre, Borgervænget 5-7, 2100 København Ø, tlf. (01) 18 26 11.

Skandinavisk Rejsebureau A/S, Møntergade 19, 1116 København K, tlf. (01) 12 90 22. Handicap-rejsekonsulenten træffes her fredag kl. 15.30—16.00.

Boligudvalget for Bevægelsehæmmede, Gl. Mønt 12, 3., 1117 København K, tlf. (01) 13 72 04.

Hjælpemiddeludvalget for Handicappede, Hans Knudsens Plads 1, 10., 2100 København Ø, tlf. (01) 29 35 14.

**Landsforeningen Ungdomsringen**

(Sammenslutningen af Fritids- og ungdomsklubber i Danmark) stiftet 1942. Folketingsmedlem Bernhard Tastensen, Kingosvej 21, 6000 Kolding, Tlf. (05) 52 22 21, (formand).

Forstander Axel Gudme, Torstensvej 21, 2650 Hvidovre, tlf. (01) 78 78 63, (kasserer).

Ungdomsskoleinspektør Leo Pilgård, Gildsigvej 20, 9400 Nørresundby Tlf. prv. (08) 17 48 17 — (08) 17 07 28, (Næstformand).

**Sekretariat:**

Fredericiavej 100, Postbox 272, 7100 Vejle, tlf. (05) 82 84 77.

Generalsekretær: Roar Hymøller, Skibsbroen 6, Sælde, 7100 Vejle, tlf. (05) 88 15 68.

**Lokalkontor - København:**

Ved Bellahøj 4, 2700 Brønshøj, tlf. (01) BE 84 80 og BE 84 84.

**Maskinmestrenes Forening**

Stiftet 1. april 1873. - Medlemstal: Ca. 7.000.

Adresse: Sankt Annæ Plads 16, 1250 Kbh. K, tlf. (01) 13 16 22.

Medlemsblad: »Maskinmesteren« med »Tidsskrift for Maskinvæsen« udkommer den 8. hver måned.

Formand: Maskinmester A. C. Hansen, Halskov Tværvvej 27, 4220 Korsør, tlf. (03) 57 11 58.

Sekretær: Maskinmester Aage Sørensen, Nøkkedalen 4, 2730 Herlev, tlf. (02) 94 49 33.

**Sammenslutningen af danske Havne\*)**

Borgmester Svend Hansen, Næstved (formand).

Borgmester Jørgen Hagemann-Petersen, Kalundborg (1. næstformand).

Borgmester Aksel H. Hansen, Grenå (2. næstformand).

Borgmester Carl Emil Hansen, Nakskov.

Fisker Hans W. Larsen, Møn.

Borgmester Rich. Pedersen, Fredericia.

Borgmester P. Dalgaard Frandsen, Lemvig (valgt af Kommunernes Landsforening).

Borgmester Børge Jensen, Nyborg (valgt af Kommunernes Landsforening).

Borgmester P. Holm-Jensen, Nexø.

Sekretær: Adm. direktør, cand. oecon. O. Ingvartsen, Gyldenløvesgade 11, 1600 Kbh. V, tlf. (01) 12 27 88.

\*) Tilknyttet Kommunernes Landsforening.

**»Sammenslutningen af Landvæsen-  
nævnsformænd i Danmark«**

Grdj. Helge Larsen, Vilrmandsgård,  
Ørby, 3200 Helsingø, tlf. (03) 30 60 30  
(formand).

Grdj. Herman Rasmussen, Vestervang,  
Noble, 4750 Lundby, tlf. (03) 78 11 33  
(kasserer).

Grdj. A. P. Aalund, Akkerup, 5683  
Haarby.

Grdj. Nis V. Christensen, Vestergaard,  
Havnbjerg, 6430 Nordborg.

Gdr. N. E. Bundgaard, Als, 9560 Had-  
sund.

**Sammenslutningen af lokalhistoriske  
arkiver**

Stiftet 22. oktober 1949.

Sammenslutningens styrelsesmedlem-  
mer stiller sig til rådighed som vej-  
ledere og konsulenter for de eksis-  
terende lokalhistoriske arkiver,  
hver i sin del af landet. Denne bi-  
stand er gratis og gælder også ar-  
bejdet med oprettelse af nye lokal-  
historiske arkiver.

**Styrelse:**

Skoleinspektør A. Strange Nielsen,  
Toksværd, 4684 Holme-Olstrup, tlf.  
(03) 76 21 70. Bedst 17,30—18,30. (For-  
mand).

Overlærer Niels-Jørgen Hansen, Dr.  
Margrethesvej 33, 4100 Ringsted, tlf.  
(03) 61 03 87. (Næstformand).

Sognepræst Laust Kristensen, Ejby  
Præstegård, 5592 Ejby,  
tlf. (09) 46 11 20. (Kursusleder).

Socialinspektør Olav Christensen, Sto-  
regade 81, 6100 Haderslev, tlf. (04)  
52 33 59. (Kasserer).

Overbibliotekar Hans Eriksen, Grind-  
sted Bibliotek, 7200 Grindsted, tlf.  
(05) 32 05 95, privat (05) 32 06 04. (Se-  
kretær).

Niels Juul Nielsen, Skelby, 4160 Her-  
lufmagle, tlf. (03) 75 01 94.  
Giro 19 96 26. (Arkivforsyningen).

**Sammenslutningen af sociale udvalg**

Gyldenløvesgade 11, 1600 København V,  
tlf. (01) 12 27 88.

Stiftet 17. oktober 1936. Oprindeligt en  
sammenslutning af købstædernes  
sociale udvalg, men efter kommunal-  
reformens gennemførelse pr. 1.  
april 1970 kan alle kommuners so-  
ciale udvalg tilslutte sig. Sammen-  
slutningen samarbejder med Kom-  
munernes Landsforening, der udpe-  
ger 2 medlemmer til sammenslut-  
ningens bestyrelse.

**Bestyrelse:**

Socialudvalgsformand Knud Ærbo  
Hansen, Sønderborg. (Formand).

Socialudvalgsformand Jens Christen-  
sen, Ribe. (Næstformand).

Socialudvalgsformand Benny Sonne,  
Nakskov.

Socialudvalgsformand Erna Sørensen,  
Trundholm.

Socialudvalgsmedlem Inger Nørgard,  
Slagelse.

Socialudvalgsmedlem Britta Schall  
Hansen, Holbæk.

Socialudvalgsformand Lizzie Lichten-  
berg, Allerød.

Borgmester Jørgen Christiansen, Fre-  
derikssund. \*)

Socialudvalgsformand Johannes Chris-  
tensen, Glamsbjerg. \*)

Sekretær og kasserer: Afdelingschef  
Jens Jørn Nielsen, Kommunernes  
Landsforening, Gyldenløvesgade 11,  
1600 København V.

**Samrådet for amtskonsulenter for  
folkeskolen**

Formand: Amtskonsulent for folke-  
skolen Sv. E. Klint Jensen, Amts-  
gården, Ørbækvej 100, 5000 Odense,  
tlf. (09) 14 34 00, lokal 257/258.

**Skatteinspektørforeningen**

Medlemstal: 351.

Skatteinspektør Anders Olesen, råd-  
huset, 2620 Albertslund, tlf. (02)  
64 96 10, formand.

Skatteinspektør Chr. Greve Nielsen,  
rådhuset, 5610 Assens, tlf. (09) 71 13 31,  
næstformand.

Skatteinspektør Peter Nielsen, rådhu-  
set, Karup J, tlf. (07) 10 15 77. kasse-  
rer.

Vicedirektør cand. jur. O. Eget, Kø-  
benhavnsskattedirektorat, Gylden-  
løvesgade 15, København V, tlf. (01)  
14 08 70.

Skatteinspektør J. Maarbjerg, rådhu-  
set, 7600 Struer, tlf. (07) 85 00 88.

Skatteinspektør J. Juhl, rådhuset, 4760  
Vordingborg, tlf. (03) 77 14 01.

Skatteinspektør J. Søberg, rådhuset,  
6100 Haderslev, tlf. (04) 52 65 05.

**Skatterådsforeningen**

Stiftet 20. december 1904. Omfatter  
samtlige skatteråd.

Skatterådsmedlem Hagen Hagensen,  
Frederiksberg, tlf. (01) 31 10 30. (For-  
mand).

Amtsskatterådsformand F. Dahl Niel-  
sen, Kastrup, tlf. (01) 50 12 22. (Næst-  
formand).

Amtsskatterådsformand O. Møller-  
Larsen, Tåstrup, tlf. (01) 99 30 77.  
(Kasserer).

Amtsskatterådsformand Hans Lund,  
6655 Brørup. Tlf. (05) 42 02 82.

Skatterådsmedlem Kristian Thulesen,  
8300 Odder, tlf. (06) 52 13 55.

\*) Udpeget af Kommunernes Lands-  
forening.

Skatterådsformand Ole Bent Kjøbye, Kolding. Tlf. (05) 52 18 00.

Skatterådsformand Tage Due, Sjællandsgade 32, 9000 Aalborg, tlf. (08) 13 03 70.

Sekretariat: Sekretariatsleder, kontorchef Erik Møller, c/o Skattedepartementets 7. kontor, Slotsholmsgade 12, 1216 København K, tlf. (01) 12 53 20.

#### Skole og samfund

Landsforeningen af skolekommissioner, skolenævn og forældreforeninger.

Formand: Forstander Eigil Brinch, Antvorskov, 4200 Slagelse, tlf. (03) 52 68 80.

Næstformand: Seminarielæktor A. Tangsig Christensen, Nr. Nissum, tlf. (07) 89 11 61.

Sekretariat: Skole og samfund, Østergade 9, 4800 Nykøbing F, tlf. (03) 85 29 25, (03) 85 65 59.

#### Skoledirektørernes Samråd

Sekretariat: Park Allé 160, 2600 Glostrup, stiftet 17. september 1965. Medlemstal: 87.

Bestyrelsens sammensætning:

Skoledirektør M. Blaksteen, (formand) Brøndby skoleforv. Park Allé 160, 2600 Glostrup, tlf. (02) 96 35 55.

Skoledirektør Holger Knudsen, Brydehusvej 12, 2750 Ballerup, tlf. (02) 97 84 11.

Skoledirektør P. Enggård, Rådhuset, Jorden Rundt 1, 7200 Grindsted, tlf. (05) 32 14 33.

Skoledirektør H. Lehm, Slotsgade 5, 5000 Odense, tlf. (09) 14 42 10.

Skoledirektør C. E. Thomsen, Frederiksgade 31, 7800 Skive, tlf. (07) 52 44 22.

#### Skyldrådsforeningen

Stiftet 3. november 1919. Medlemstal 224.

Vestsjællands amt:

Skyldrådsformand Helge Larsen, »Tjebberupgård«, Tjebberupvej 95, 4300 Holbæk. Tlf. (03) 43 24 27 (formand).

København og Frederiksberg:

Vurderingsformand O. P. Christensen, Moltkesvej 21, 2000 København F, tlf. (01) Godthåb 2822. (Næstformand).

Viborg, Ringkøbing og Ribe amter:

Skyldrådsformand P. Dyhrberg Nielsen, Resen, 7800 Skive, tlf. (07) 52 09 29 (kasserer).

Vejle og det sønderjyske amt:

Skyldrådsformand H. Bennård, Langholtgård, Dalager, 6091 Bjert, tlf. (05) 57 20 48.

Nordjyllands amt:

Skyldrådsformand P. Norup, Vesterladensvej 16, 9310 Vodskov, tlf. (08) 25 64 72.

Århus amt:

Skyldrådsformand Ehlers Allermann, Alsrode, 8500 Grenå, tlf. (06) 33 17 68.

Storstrømsamtet og Bornholms amt: Nyvalg skal foretages.

København, Roskilde og Frederiksborg amter:

Skyldrådsformand Poul Theil, Strandvejen 701, 2930 Klampenborg, tlf. (01) 63 02 42.

Fyns amt:

Skyldrådsformand Chr. P. Hansen, Ronæsskovvej 10, 5580 Nørre Åby, tlf. (09) 42 17 43.

Sekretær:

Kontorchef Kærgård Jensen, Skyldrådskontoret, Amtsgården, 3400 Hillerød, tlf. (03) 26 66 00. Bolig: tlf. (03) 26 18 56.

#### Socialinspektørforeningen i Danmark

Social- og sundhedsforvaltningen, Torvegade 26, 4200 Slagelse.

Stiftet 7. september 1913.

Medlemstal: 350.

Socialinspektør Kurt Rasmussen, social- og sundhedsforvaltningen, 4200 Slagelse, tlf. (03) 52 36 00 (formand).

Socialinspektør Erling Larsen, social- og sundhedsforvaltningen, 6760 Ribe. Tlf. (05) 42 09 00. (Næstformand).

Socialdirektør Hans Asmussen, Gladsaxe Kommunes social- og sundhedsforvaltning, rådhuset, 2860 Søborg. Tlf. (01) 69 12 22.

Socialinspektør Anders Koch, social- og sundhedsforvaltningen, 2610 Rødovre, tlf. (01) 70 41 11.

Socialinspektør Chr. Petersen, social- og sundhedsforvaltningen, 9000 Ålborg. Tlf. (00) 12 41 33. (Kasserer).

Afdelingschef Henning Nielsen, social- og sundhedsforvaltningen, Vestergade 55-67, 8000 Århus C, tlf. (06) 12 93 33.

Amtssocialdirektør Anne Astrup, social- og sundhedsforvaltningen, Kirkegade 25, 7100 Vejle, tlf. (05) 82 94 44.

#### Socialpædagogstuderendes

Landsråd (SL)

Sekretariat: Brølæggerstræde 14, 2., 1211 København K, tlf. (01) 14 00 58.

Medlemsblad: SOCIALPÆDAGOGEN.

#### Stadsingeniørforeningen

Omfatter kommunalt ansatte stadsingeniører, kommuneingeniører, direktører for tekniske forvaltninger og havneingeniører.

Medlemstal pr. 1.7. 1975: 283.

**Bestyrelse:**

**Stadsingeniør Chr. Steen Petersen,**  
Mørdrupvej 15, 3060 Espergærde, tlf.  
(03) 23 28 00, (formand).

**Stadsingeniør Børgé Voss Romme,**  
Selsmosevej 2, 2630 Taastrup, tlf. (02)  
99 31 11.

**Kommuneingeniør Hildur Thomsen,**  
teknisk forvaltning, 6740 Bramminge,  
tlf. (05) 17 33 00.

**Stadsingeniør Karsten Brandt, Råd-**  
huset, 4200 Slagelse, tlf. (03) 52 36 00.

**Stadsingeniør H. Bering Petersen,**  
Adelgade 44, 8660 Skanderborg, tlf.  
(06) 52 12 66.

**Kredsformænd:**

1. Københavns kreds: Stadsingeniør  
Age Holm, Søllerød.
2. Frederiksborg kreds: Kommune-  
ingeniør O. H. Saxtorph Kofoed,  
Fredensborg - Humlebæk.
3. Roskilde kreds: Stadsingeniør  
E. Nørgaard Petersen, Greve.
4. Vestsjællands kreds: Stadsingeni-  
ør J. Boas, Skælskør.
5. Storstrøms kreds: Stadsingeniør F.  
Otterstrøm, Vordingborg.
6. Bornholms kreds: Kommuneinge-  
niør Poul Kyhn, Hasle.
7. Fyns kreds: Kommuneingeniør  
Preben Pedersen, Ryslinge.
8. Sønderjyllands kreds: Kommune-  
ingeniør Hans Toft, Rødekro.
9. Ribe kreds: Stadsingeniør E. El-  
mose, Ribe.
10. Vejle kreds: Kommuneingeniør  
Jørgen Vahlum, Vamdrup.

11. Ringkøbing kreds: Kommunein-  
geniør Niels Kristensen, Ulfsborg-  
Vemb.
12. Århus kreds: Stads- og havnein-  
geniør Hans-Henrik Hansen, Ebel-  
toft.
13. Viborg kreds: Kommuneingeniør  
Hans Jørgen Bangsø, Alestrup.
14. Nordjyllands kreds: Kommunein-  
geniør Erik Stokbro, Hirtshals.

**Sygehusforeningen i Danmark**

Se Amtsrådsforeningen i Danmark.

**Værkernes Indkøbskontor  
Kommunernes Kulkontor\*)**

Adresse: Nyropsgade 37, 5., 1602 Kø-  
benhavn V, tlf. (01) 12 27 88.

**Borgmester Aksel H. Hansen, Grenaa,**  
(formand).

**Rådmand Lennart Larson, Odense.**  
**Rådmand Holger P. Nielsen, Aalborg.**  
**Driftsbestyrer S. Skaarup, Slagelse.**

**Tømremester Helge Jensen, Slagelse.**  
(næstformand).

**Rådmand Axel Haar-Nielsen, Århus.**  
(valgt af Kommunernes Lands-  
forening).

**Borgmester Børge Jensen, Nyborg,**  
(valgt af Kommunernes Landsfor-  
ening).

**Skoleinspektør S. Chr. Hansen, Hor-**  
**sens.**

**Bogtrykker E. Stenum, Aaby.**

**Kontorets leder: Direktør Erik I. Sø-**  
**rensen.**

\*) Tilknyttet Kommunernes Landsfor-  
ening.

## Tidsskrifter

### Absalon.

Medlemsblad for Københavns Kommunalfor-  
ening.

Redaktion: Johan Byberg (ansvarsh.), Niels  
E. Mærkelund, Vesterbrogade 12, 1620 V.

Udk. 11 g. Årlig.

### Arkitekten.

Medlemsblad for Danske Arkitekters Lands-  
forbund/Akademisk Arkitektforening.

Redaktør: Arkitekt MAA Poul Erik Skri-  
ver.

Redaktion: Nyhavn 49, 1051 K, tlf. (01)  
19 62 00.

Oplag: 5.595.

### Bibliotek 70.

#### Bibliotekarforbundets Blad.

Redaktion og ekspedition: Hyskenstræde 2,  
1207 København K, tlf. (01) 15 29 56. Giro  
990 56.

Udkommer med mindst 22 numre om året.  
Gratis for medlemmer. Årsabonnement: En-  
keltpersoner — 82 kr. Biblioteker og andre  
institutioner — 107 kr.

Redaktør: Per Nyeng.

### Bogens Verden.

Tidsskrift for dansk biblioteksvæsen Ud-  
givet af Danmarks Biblioteksforening.

Redigeret af Jørn Tønnesen.

Redaktion og ekspedition: Trekronergade 15,  
2500 Valby, tlf. (01) 90 86 82.

Udkommer 10-12 gange årlig. 92,00 kr. årlig.

### Brandværn.

Udgivet af Dansk Brandinspektørforening og  
Dansk Brandværn-Komité.

Brandteknisk tidsskrift for brand-, bygnings-  
og politimyndigheder, kommunale tekniske  
forvaltninger, brandvæsenets personel, pro-  
jekterende ingeniører og arkitekter, indu-  
stri- og andre erhvervsvirksomheder m. fl.

Redaktion: Kurt Ojgaard (ansvh.), tlf.  
(02) 81 65 23 og E. Lau-Nielsen, tlf. (01)  
75 00 66.

Ekspedition: Nygårds Plads 9, 2610 Rød-  
ovre, tlf. (01) 75 00 66.

Abonnementspris: Årligt for 12 numre: kr.  
60.- incl. moms.

### Byggeindustrien.

Orienterer om byggeforskning, eksperiment-  
byggeri, produktudvikling og nye metoder.

Redaktør: Chefarkitekt Marius Kjeldsen.

Redaktion og ekspedition: Teknisk Forlag  
A/S, Skelbækgade 4, 1717 København V,  
tlf. (01) 21 68 01, postgirokonto 727 90 —  
Abonnementspris: 12 gange årligt, 112 kr.  
+ moms.

### Byplan.

*Vore byer og deres planlægning*

Tidsskrift for byplanlægning, egns- og lands-  
planlægning — Anbefalet af boligministe-  
riet, stads- og havneingeniørforeningen i  
Danmark og amsvejsinspektørforeningen.

Ekspedition: Nyhavn 49, 1051 Kbh. K, tlf.  
(01) 19 62 00.

Udkommer 6 gange årlig.

### Børn i Tiden/Børnesagens Tidende.

Udgives af Børnesagens Fællesråd.

Redaktion: Redaktør Knud Bogager (ansvh.),  
redaktionssekretær, journalist Peter Dam-  
borg.

Annoncer og ekspedition: Store Kongensgade  
59, 3. sal, 1264 København K, tlf. (01)  
12 72 12, postkonto 9 00 05 85.

Udk. 24 g. årlig. 125 kr. årlig.

### Centralorgan for ledere ved forsorgsinstitutioner.

Medlemsblad for Landsforeningen af For-  
sorgsledere.

Redaktion: Landsforeningens formand, be-  
styrelser Johs. Madsen, Digegården, 6280  
Højer, tlf. (04) 74 29 92 (ansvarsh.).

Redaktionskontor: Redaktør Preben Danglev,  
Bornholmegade 1, 1266 Kbhvn. K, tlf. (01)  
24 20 70.

Ekspedition og annoncer: Forretningsfører  
Allan Hygom, Agervang 7, Gershøj,  
4050 Skibby.

Udkommer: Den 5. og 20. i hver måned.

Pris: Kr. 80 helårlig.

### Danmarks Amtsråd.

Udgivet af Amtsrådsforeningen i Danmark.  
Landemærket 10, 1119 K.

Formål:

At være kontakt- og informationsorgan  
til amter, kommuner, centraladministra-  
tion, offentlige institutioner, servicevirk-  
somheder og pressen.

Redaktion:

Direktør, cand. jur. Jens M. Nielsen  
(ansv.)

Konsulent H. C. Hansen.

Redaktionspanel:

Amtsvej- og vandinspektør Ib Andersen.

Kontorchef Nora Larsdatter Bøsché.

Kontorchef Johanne Louise Dithmer.

Sygesikringschef Finn Hansen.

Sygehusdirektør Henning Kjær.

Kontorchef Jens Erik Steenstrup.  
Socialdirektør A. P. Sørensen.  
Amtskommunaldirektør Ernst Verwohlt.  
Vicekontorchef Klaus Hækkerup.  
Vicekontorchef Poul Bjørnholt.

Redaktionssekretær:  
Kitty Andersen.

Redaktion og abonnements ekspedition:  
Landemærket 10, 1119 København K.  
Telefon (01) 11 21 61.

Annonceekspedition:  
Teknisk Forlag A/S.  
Konsulent Svend Hansen, Skelbækgade 4,  
1717 København V.  
Telefon (01) 21 63 01.

Tryk:  
Teknisk Forlags Trykkeri.

Udkommer:  
10 gange årlig, den 1. i måneden, und-  
tagen januar og juli.

Nettooplag:  
3.000 eksemplarer.

Abonnementspris:  
75,00 kr. pr. abonnement + moms. Ved  
bestilling af 20 abonnementer eller derover  
55,00 kr. pr. abonnement + moms.

### Danmarks kommunale efterrættninger.

Ugeskrift for amtsråd, byråd, skatteråd lig-  
ningskommissioner, kommunale embeds-  
mænd og andre kommunalt interesserede  
samt kommunale værker. Officielt organ  
for en række kommunale organisationer.

Redaktion og ekspedition. Køge, postbox 1.

Annonceekspedition: Klosterstræde 23, Kbh.  
K., tlf. (01) 12 62 45. For annoncer fra kom-  
muner: Køge, postbox 1.

Redaktører: Aase Elnab (ansvarsh.),  
Rasmus Drejer, Valby, og skatteinspektør,  
cand. oecun. Børge Nellemann, Kolding.

I redaktionen: Amtsbogholder E. Ejsing,  
Bogense. Ekspeditionssekretær, cand. jur.  
Jan Hintze redaktionens medarbejder i  
skattespørgsmål.

Udk. 1 g. ugl. 60,00 kr. Kollektive bestil-  
linger 54,00 kr. årlig.

### Dansk Byggeri.

Tværgående, aktuelt debatugeblad med tek-  
nisk, økonomisk, byggepolitisk og organi-  
satorisk information.

Redaktør: Chr. Ringsholt.

Redaktion og ekspedition: Teknisk Forlag  
A/S, Skelbækgade 4, 1717 København V,  
tlf. (01) 21 63 01, postgirokonto 727 30. —  
Abonnementspris: 40 gange årligt, 80 kr.  
+ moms.

### Tidsskrift for Dansk Politi.

Udgivet af Dansk Politiforbund, Dansk Kri-  
minalpolitiforening, Rigspolitichefen og  
Foreningen af politimestre.

Redaktører: Kriminalassistent Carl Aage  
Redlich, kriminalassistent Frank Madsen  
og vicepolitimester Arne Baun. Ansvars-  
havende i h. t. presseloven: Politikomis-  
sær A. Dalsgaard.

Redaktion og ekspedition: N. J. Fjords Allé  
8. l., tlf. (01) \*35 12 24, postkonto 8 02 17 83.  
Dansk Politiforbunds kassererkonto: N. J.  
Fjords Allé 8, 1957 Kbh. V.

Udk. den 8. og 23. (1 jan., juni, juli, aug.,  
sept. og dec. den 15.).

### Dansk Vejtidsskrift.

Udgivet af Amtsvejinspektørforeningen i  
Danmark. Medlemsblad for Dansk Amts-  
vejingeniørforening.

Redaktør: Professor, civilingeniør H. H.  
Ravn.

Redaktion og ekspedition: Teknisk Forlag  
A/S, Skelbækgade 4, 1717 København V,  
tlf. (01) 21 63 01, postgirokonto 727 30. —  
Abonnementspris: 12 gange årligt, 112 kr.  
+ moms.

### Danske Kommuner.

Tidsskriftet for kommunal debat og orien-  
tering udgivet af Kommunernes Landsfor-  
ening.

Redaktion: Oluf Ingvartsen, Erling Krarup  
og Ove Sten Rasmussen. (Ansvarshaven-  
de).

Adresse: Gyldenløvesgade 11, 1600 Kbh. V  
Tlf. (01) 12 27 88.

Annoncer og abonnement: Kommunetryk.  
Sommerstedsgade 5, 1718 Kbh. V.  
Tlf. (01) 22 89 91.

Udk. hver 14. dag. 125 kr. årlig + moms.

### Elektroteknikeren.

Medlemsblad for Danske Elværkers Forening.  
Foreningen af Danske Elværksledere, For-  
eningen af kommunale Elværker, Danske  
Oplandscentralers og Forsyningselskabers  
Forening og Elektroteknisk Forening.

Redaktion: Redaktør Hans Bagge, Holstebro  
Dagblad, 7500 Holstebro. tlf. (07) 42 17 22.  
civilingeniørerne Erik Damgaard og Vagn  
Jørgensen, ELSAM, Skærbæk, 7000 Frede-  
ricia, tlf. (05) 56 25 00.

afdelingsingeniør B. Hauschildt, Nørre-  
bakken 4, 2820 Gentofte, tlf. (01) 33/Gen-  
tofte 10 80.

Annoncer og ekspedition: Elektroteknikeren.  
Vodroffsvej 59, 1900 Kbh. V. tlf. (01)  
39 01 11.

Udkommer 1 gang månedlig. 87 kr. årlig  
+ moms for indenlandske abonnenter.

## Folkeskolen.

Redaktør: Albert Johansen (ansvarsh.) og Arly Christensen.

Redaktionelle medarbejdere: Jens Chr. Jørgensen, Bent Boisen.

Redaktionens adresse: Fuglsangs Allé 72, 8210 Århus V, tlf. Århus (06) 16 67 74. Hertil sendes alt redaktionelt stof, artikler, indlæg og forenings- og mødemeddelelser.

Indsendt stof må være på redaktionen senest torsdag for at kunne påregne optagelse i førstkommende nummer.

Annonceafdeling: Kompagnistræde 32, 1208 København K.

Tlf. (01) \*11 62 55. Annoncer og stillingsopslag til Folkeskolen. — Manuskript senest 16 dage før indrykning. — Annoncer modtages ikke telefonisk. — Postkonto 1 08 72 82.

Ekspedition: Kompagnistræde 92, 1208 København K. Tlf. (01) \*11 82 55. — Alt vedrørende bladets forsendelse. Helårsabonnement 138, 00 kr. incl. moms. Postkonto 201 46.

Oplag: 63.200.

## Formandsbladet.

Medlemsblad for Dansk Formands Forening.

Redaktion: Vermlandsgade 67, 2300 S, tlf. (01-27) Asta 5338. Udkommer hver måned.

## Gasteknikeren.

Udgivet af Dansk Gasteknisk Forening.

Redaktør: Fuldmægtig Arne Sindal, Nordvestpassagen 20, 8200 Århus N, (06) 16 96 97.

Bogtrykker: A. Backhausens bogtrykkeri, v/ Holger J. Sørensen, 8700 Horsens, tlf. (05) 62 20 20.

## Ingeniøren.

Skelbækgade 4, 1717 København V, tlf. (01) 21 68 01.

Udgiver: Dansk Ingeniørforening og Ingeniør-Sammenslutningens fælles publikationsvirksomhed.

Synspunkter fremført i artikler og indlæg kan ikke betragtes som de to ingeniørganisationers stilling til de omhandlede spørgsmål. Redaktionen påtager sig ikke ansvar for materiale, der indsendes uopfordret.

Redaktion: T. Morsing (ansvarshavende chefredaktør), Jørgen Jensen (chefredaktør), Jens Ledgaard (redaktionschef), Erik Lyngsø-Petersen (redaktionssekretær), Ib Christoffersen, Majbrit Eriksson, Annette Hartung, Sinja Sveinsdottir, Karl Erik Thomsen og Lise Uldal.

I redaktionen endvidere: Flemming Christensen, Leif Hansson, Villy Bæk Iversen, Arne Bank Jensen, Finn Schmidt Jørgen-

sen, Magnus Kristensen, Benny Majborn, F. C. Olesen, Svend Pedersen, Ernst Rensstrup, J. A. Richter-Nielsen, Jørn Schmidt, Ib Sejersen, Claus Starck, Laurids Søe, A. S. Welinder.

Annoncer og ekspedition: Teknisk Forlag A/S, Skelbækgade 4, 1717 København V, tlf. (01) 21 68 01.

Annoncer:

Sjælland og Fyn: Hugo Christiansen, Vagn Christiansen, Poul Gad, Per Harms, Jylland: Leo Flindt, (06) 83 65 70.

Rubrik- og stillingsannoncer: Villy Hansen, tlf. (01) 21 68 01, lok. 204.

Abonnement pr. år: Ingeniøren 140 kr. + moms. Management 160 kr. + moms.

## Kommunen.

Information om dansk kommunalstyre. St. Kongensgade 40, 1264 Kbh. K, tlf. (01) 14 14 26.

Redaktør: Erik Malling-Jensen.  
Direktør Steffen Gulmann.

## Kommunal-Arbejderen.

Medlemsblad for Dansk Kommunalarbejderforbund.

Ekspedition: Thorvaldsensvej 2, 3., 1871 Kbh. V, tlf. (01) 95 19 75, postkonto 14795 Udkommer 1 gang mdl., oplag 66.000.

## Landinspektøren.

Tidsskrift for opmålings- og matrikelvæsen. Medlemsblad for Den danske Landinspektørforening. Oplag 1528.

Abonnement og annoncer: Teknisk Forlag, Skelbækgade 4, 1717 Kbh. V, tlf. (01) 21 68 01.

Redaktionens adresse: Bredgade 45 B, 1260 Kbh. K.

Redaktør: Stadskonduktør: Kay Lauritzen, København.

## Management.

### Virksomhedsstyring.

Udgivet af Dansk Ingeniørforening.

Ekspedition: Teknisk Forlag A/S, Skelbækgade 4, 1717 Kbh. V., tlf. (01) 21 68 01, postkonto 63102.

Redaktion: Civilingeniør Torkil Morsing, tlf. (01) 21 68 01.

Forretningsfører: Teknisk Forlag A/S. Abonnementspris: 12 gange årlig. 160 kr. årl. + inoms.

## Medlemsblad for uddannede husmoderaftpædere.

Adresse (ansvarsh.): Marchen Kragh, Arnegaard's Allé 14, 2840 Holte, tlf. (01) 80 50 92.

Udk. 11 g. årlig. (Medlemskontingent 90 kr. årlig incl. bladet).

### Nordisk Kontakt, Politisk orientering.

Udgivet af Nordisk Råd.

Dansk redaktør: Carl Kauffeldt, Furesøbakken 3, 2830 Virum, tlf. (01) 85 28 80.

Udkommer i regel hver 14. dag under rigsdagssamlingerne.

Ca. 1100 sider årligt i 16 hefter. Ca. 16 kr. om året.

### Pantefogeden.

Udgivet af Foreningen af Pantefogeder i Danmark.

Ekspedition og redaktion: Eksp.sekr. Børge Hansen, Skoleparken 8, 7500 Holstebro, tlf. (07) 42 12 00.

60 kr. årlig frit tilsendt.

### Samling af offentliggørelser fra Miljøministeriet m. m.

Ekspedition: A/S P. Wilkens forlag, Roskildevej 233, Benløse, 4100 Ringsted, tlf. (03) 61 22 00.

Redaktion: Fhv. konsulent, cand. jur. P. Skadegaard, Svendsvej 11, 2960 Rungsted Kyst, tlf. (02) 86 06 29.

### SKOLE OG SAMFUND

Udgivet af SKOLE og SAMFUND, Landsforeningen af skol Kommissioner, skolenævne og forældreforeninger.

Tidsskrift for skolelovgivning, skolestyrelse, skole- og uddannelsesspørgsmål og skole/hjem samarbejdet.

Redaktion: Redaktør P. M. Ibenfeldt, Østergade 9, 4800 Nykøbing Fl., tlf. (09) 85 29 25 (privat (03) 85 02 91).

Ekspedition: Skole og Samfunds sekretariat, Østergade 9, 4800 Nykøbing Fl., tlf. (03) 85 29 25.

Udkommer 10 hefter årligt, abonn. 40,25. kr.

### Socialt Tidsskrift.

Ekspedition: Skt. Pederstræde 45, 1454 Kbh K, tlf. (01) 12 36 78, postkonto 8 00 49 74.

Redaktionens adresse Socialministeriet, Slotsholmsgade 6, 1216 Kbh. K, tlf. (01) 12 25 17.

Udk. med 12 numre årlig. 74 kr. årlig.

### Stads- og Havneingeniøren.

Tidsskrift for kommunal-teknik — udgivet af Stadsingeniørforeningen. Meddelelsesorgan for Stadsingeniørforeningen, Danmarks kommunaltekniske forening.

Redaktør: Stads- og havneingeniør, cand. polyt. Ole Buhl.

Redaktion og ekspedition: Teknisk Forlag A/S, Dansk Ingeniørforenings Forlag, Skelbækgade 4, 1717 Kbh. V, tlf. (01) 21 68 01, postgirokonto 72790.

Abonnementspris: 12 gange årligt, 112,- kr. + moms.

### Tidsskrift for danske sygehuse.

Udgiver: Foreningen af sygehusadministratorer i Danmark

Ekspedition og annoncer: Dansk Bladforlag K/S, Holbergsgade 20, 1057 København K. Tlf. (01) 14 06 11.

Redaktør: Hospitalsinspektør, cand. polit. Erik Winterø, Københavns amts sygehus, 2600 Glostrup, tlf. (02) 96 43 33.

### Vand.

Tidsskrift for vandkvalitet. Meddelelsesorgan for den danske nationalkomité for International Association on Water Pollution Research.

Redaktør: Institutleder P. Schjødtz Hansen.

Redaktion og ekspedition: Teknisk Forlag A/S, Skelbækgade 4, 1717 København V, tlf. (01) 21 68 01, postgirokonto 72790 — Abonnementspris: 4 gange årligt, 60,- kr. + moms.

### Vandteknik.

Medlemsblad for Dansk Vandteknisk Forening.

Redaktion: E. Kirkegaard, Sekretariatet, Vilh. Becks Vej 60, 8260 Viby J.

Udk. 6 g. årlig, 44 kr. årlig inddand, 50 kr. udlandt.

### VVS

Orientering om udviklingen på de sanitærtekniske og klimamæssige områder. Meddelelsesorgan for Dansk VVS teknisk Forening.

Redaktør: E. Phaff Mørck.

Redaktion og ekspedition: Teknisk Forlag A/S, Skelbækgade 4, 1717 København V, tlf. (01) 21 68 01, postgirokonto 72790 —

Abonnementspris: 12 gange årligt, 120,- kr. + moms.



# FORSIKRING

## **Kommunernes Pensionsforsikring Akts. og Kommunernes gensidige Forsikringselskab**

overtager

alle arter af forsikring  
for amts- og primærkommuner  
samt kommunale Institutioner

**NYROPSGADE 37 . 1602 KØBENHAVN V  
TELEFON (01) 122788**

**AFDELINGSKONTOR:  
DALGAS AVENUE 50 . 8000 ÅRHUS C  
TELEFON (06) 142422**

# ORTOPÆDISKE

## BANDAGER

## PROTESER

## FODTØJ

## INDLÆG



**Bandagerier og ortopædiske skomagerier ved  
de ortopædiske hospitaler og ambulatorier:**

**København:** Borgervænget 5 . 2100 Ø.  
Telf. (01) 29 39 49

**9000 Aalborg:** Urbansgade 36  
Telf. (08) 13 24 77

**8200 Århus:** Randersvej 1  
Telf. (06) 16 75 00

**6700 Esbjerg:** Østergade 32  
Telf. (05) 12 77 99

**7500 Holstebro:** Centralsygehuset  
Telf. (07) 42 25 00

**6000 Kolding:** Skovvangen  
Telf. (05) 52 78 11

**4700 Næstved:** Centralsygehuset  
Telf. (03) 72 14 01

**5000 Odense:** Heden 9  
Telf. (09) 11 41 53

**6400 Sønderborg:** Brorsonsvej 1 A  
Telf. (044) 2 42 12

Leverandør til Sygesikringen, Socialstyrelsen,  
hospitaler m. m.

Medlem af „Bandagistsammenslutningen af 1947“

## Alfabetisk lovregister for kommunerne.

A jour til oktober 1975 (incl. lovtid. L, min.tid. VIII)

Ved fuldmægtig i indenrigsministeriet *Sigurd Møhring-Andersen*

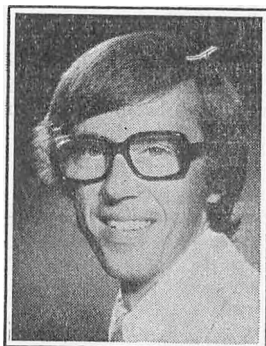

*Sigurd Møhring-Andersen*

**D**ER angives her de vigtigste lovbestemmelser m. v., som kan antages at komme i betragtning for kommunerne, idet der dog endvidere er medtaget en del bestemmelser og enkelte ministerielle afgørelser af mere almindelig interesse.

Den særlige lovgivning for enkelte landsdele (f. eks. Sønderjylland, Bornholm, Færøerne og Grønland) og lovbestemmelser for en enkelt kommune (f. eks. København) er kun medtaget i tilfælde, hvor de pågældende bestemmelser kan være af betydning for de øvrige kommuner eller er af mere almindelig interesse.

Ved de emner, hvor det ikke stoder på praktiske vanskeligheder, er det oplyst, under hvilket kontor i centraladministrationen de væsentligste af de anførte lovbestemmelser sorteres i den pågældende henseende, idet der dog ved enkelte emner, hvor lovene henhører under forskellige kontorer, er angivet undtagelser fra den umiddelbart efter emnet angivne hovedregel, der altså gælder, hvor intet særligt er anført ved de pågældende love.

Stoffets tilrettelæggelse søges i øvrigt stadig forbedret, navnlig ved, at der i stæde stigende omfang oprettes nye rubra, og ved yderligere anvendelse af de såkaldte »henvisningsrubra«, d. v. s. overskrifter i alfabetorden, der henviser til det ledeord, under hvilket pågældende emne er behandlet.

Redaktionen modtager gerne oplysning om rettelser, tilføjelser m. v. fra læserne. Ved udarbejdelsen er navnlig benyttet Lovtidende og Ministerialtidende samt Dansk Lovregister.

Bogstavet å er placeret sidst i alfabetet.

### Vigtigste forkortelser:

afd. = afdeling.	kap. = kapitel.
an. = anordning.	kundg. = kundgørelse.
art. = artikel.	l. = lov.
b. = bekendtgørelse.	lovan. = lovanordning.
c. = cirkulære.	lovb. = lovbekendtgørelse
dekl. = deklARATION.	midl. = midlertidig.
dep. = departement.	min. = ministerium.
dir. = direktorat.	min.tid. = ministerialtidende.
D.L. = Danske Lov af 15. april 1683.	pl. = plakat.
f. = for.	priv. = privilegium.
forskr. = forskrift.	reg. = regulativ.
fr. = forordning	reskr. = reskript.
instr. = instruks.	reglm. = reglement.
jfr. = jævnfør.	skr. = skrivelse.
k. = kontor.	vedt. = vedtægt.
	vejl. = vejledning.

**Administrationsdepartement og administrationsråd (Budgetmin.):** c. 19 16/2 70.

**Adoption** (Justitsmin. 7. k.): l. 279 7/6 72 om *adoption*. l. 623 20/12 72. b. 433 25/9 72. c. 198 25/9 72. l. 279 11/11 31 *aftale mellem Danmark, Finland, Island, Norge og Sverige om ægteskab, adoption, værgemål*, 295 17/11 53, an. 41 23/2 54. b. 121 10/4 54, konvention 1931 og 53; c. 199 15/12 64 *opholdstilladelse til udenlandske børn*, c. 218 12/10 72 *formidling af plejebrødre med adoption for øje af andre end nordiske børn*. c. 233 29/9 72 *borne- og ungdomsværnenes medvirken*.

**Afbetaling** (Justitsmin. 2. k.): l. 224 11/6 54 om *køb på afbetaling*, 295 30/9 54, l. 112 12/4 57, 105 30/3 65 (§ 1, 11, 14, 16, 19), 181 25/5 66 (§ 1), l. 250 12/6 75 (§8, stk. 3 ophævet). an. 76 29/3 57 (grænsen for minimumsbetaling), jfr. an. 46 20/2 59 (personautomobiler m.v.).

**Afgifter** se under de enkelte varearter.

**Aftaler** (Justitsmin. 2. k.): l. 242 8/5 17 om *aftaler og andre retshandler på ormue-rettens område*, l. 250 12/6 75.

**Aftenskoler** se »fritidsundervisning».

**Agenter** se »handelsrejsende».

**Aktieselskaber** (Handelsmin. 1. afd. 1. k.): l. 370 13/6 73 om *aktieselskaber*, l. 287 14/6 74. b. 592. 19/12 72, b. 12 15/1 73, b. 478 20/8 73 *aktieselskabs-registrets takster*. b. 477 20/8 73 *anmeldelse m.v. til aktieselskabs-registret*, b. 598 21/11 73 *arbejdstagers valg af medlemmer*. l. 50 11/3 75 *begrænsning af udbytter og vederlag*. b. 180 7/5 75 *kontrol med beregning af udbytte m.v.*, b. 642 18/12 73 *slettelse af visse selskaber*.

**Aktieselskabsskat** (Skattedep. 8. k.): lovb. 509 23/9 75 om *indkomstbeskatning af aktieselskaber m.v.*, c. 206 3/10 67 (ændr. 67), c. 59.1 68, 169 9/7 68, c. 156 28/7 69 (ændr. 68), c. 181 31/8 72, c. 25 15/2 73 (ændr. 72), c. 122 1/7 75 (ændr. 75). c. 205 3/10 67 *beskatning af kooperative virksomheder*. l. 143 2/5 67 om *beskatning ved sammenslutning af aktieselskaber m.v.* l. 586 13/12 72, l. 304 14/6 74, l. 290 26/6 75 *tilbageførsel af underskud*, b. 393 31/7 75. b. 313 31/7 67, c. 127 3/7 67. c. 274 22/12 61. c. 119 14/6 63 *fritagelse for indkomstbeskatning*. b. 381 7/2 48 *amtsforv. neds. af A/S-skat*, b. 16/161 64 *bemynd. til at frasalde forhøjelse i enh. til § 28*; c. 211 20/11 63, c. 224 16/10 72 *anvendelse af visse skemaer og lister ved ligningen*. b. 466 20/10 73 *opkrævning af skat af aktieselskaber m.v.* c. 243 18/10 73 *anvendelse af skemaer og lister*. c. 160 30/7 74 (ændr. 74). c. 150 31/7 75 *tilbageførsel af underskud*.

**Alderdomsforsikring** (Budgetmin., budgetdep.): lovb. 16 12/1 72 om *pristals-reguleret alderdomsforsikring og alderdomsopsparing*, l. 176 7/5 75, b. 101 29/3 57, b. 332 19/10 62, jfr. skr. 132 4/8 58 (*tjenestemænds adgang til at oppebære indkøbsløg*), b. 334 5/7 72, b. 532 25/10 74.

**Alderdomshjem** se »omsorg».

**Alkoholskadede** (Indenrigsmin. 2. s.k.): l. 118 31/3 60 vedr. *behandlingsinstitutioner*, jfr. c. 129 31/5 60. c. 95 2/6 75 *planer for driften af behandlingsinstitutioner*.

**Amtsinddeling** (Indenrigsmin. 2. a.k.): b. 110 23/3 70 *gennemførelse af den statslige amtsinddeling*.

**Amtsskatteråd** (Skattedep. 1. k.): l. 204 3/6 67 om *amtsskatteråd og amtsskattesinspektorer*, l. 129 29/3 69. b. 573 4/12 72 *amtsskatteråd*. b. 173 15/3 73 *amtsskattesinspektorer*.

**Anerkendte trossamfund** (Kirkemin. 1. k.): Konfirmation 15/5 1747 på *de reformertes privilegier*. Vedt. f. *reform. menighed i Fredericia* 25/8 18, 26 18/2 48. pl. 23/12 1771 om *De Mæhriske Brodre*, b. 2/11 1865 om *anerk. af metodistkirken*. l. 188 30/6 om *anerk. af »Sv. Gustafsforsamling« i København*. b. 69 13/3 15 om *anerk. af den ortodokse russiske menighed i København*, res 323 12/12 49 *St. Albans English Church i København*, b. 371 6/11 52 *anerk. af Dansk Baptistsamfund*. l. 286 1/9 58 *anerk. af norske menighed i Kbhvn.* an 29/3 1814 om *bekendere af den mosaiske religion*.

**Anpartsselskaber** (Handelsmin. 1. afd. 1. k.): l. 371 13/6 73 om *anpartsselskaber*. b. 643 18/12 73 *overførsel til filialer af udenlandske anpartsselskaber fra handelsregistrene til aktieselskabsregistret*.

**Apotekervæsen** (Indenrigsmin. 4. s.k. —Dir. f. Apotekervæsenet—Sundhedsstyrelsen): lovb. 513 24/9 75 om *apotekervæsenet*, b. 370 31/7 72. c. 95 27/5 69 *administrationsområder, der er henlagt til direktoratet for apotekervæsenet*. b. 46 30/1 74 *åbningstider og vagttjeneste*.

**Arbejderbeskyttelse** (Arbejdsmin. 3. k.): lovb. 297 4/7 68 *alm. arbejderbeskyttelse*, l. 175 30/4 69 § 15, l. 216 19/5 71, l. 153 31/3 73, l. 256 22/5 74, l. 330 19/6 74, l. 176 7/5 75. lovb. 298 4/7 68 *arbejderbesk. i handel og kontorvirk.*, l. 216 19/5 71, l. 153 31/3 73. lovb. 299 4/7 68, l. 216 10/5 71 i *landbrug, skove og gartneri*, l. 153 31/3 73. c. 179 7/11 57 *samarb. ml. arbejdsstyret og fiskeriminis. industritilsyn*. 194 12/2 57 m. *vandbygningsvæs.*, 38 19/3 58 m. *veterinærmynd.* 120 26/7 58 m. *elektricitetsrådet*, 129 19/8 58 m. *politiet*, 116 4/6 59 m. *off. arbejdsanvisningskontorer*, 94 3/5 63 m. *skolemyndighederne*. b. 79 13/3 69 *bidrag til arbejderbeskyttelsesfondet*, 79 26/3 35 *anmeldelsespligt ved alm. arbejder*, jfr l. 88 25/3 61; b. 80 25/3 *anmeldelsespligt i handel- og kontorvirksomhed*, 81 25/3 55 *anmeldelsespligt i landbrug, skove og gartneri*, 474 4/12 70 *lægeundersøgelse af personer under 18 år*, 250 19/2 55 *søndagsarbejde på dagblade*, jfr l. 65 21/3 57, b. 318 2/11 64 *lægers anm. af erhvervs sygdom*, b. 184 13/4 71, b. 97 5/3 74; b. 31 12/2 69 *unge menneskers farlige arbejde*, jfr. 252 28/9 56. b. 206 12/7 57, b. 80 13/3 *unge menneskers farlige arbejde i landbrug m. v.*, 360 19/12 61 *borns erhvervsarbejde i København*, 25 22/1 64 *borns erhvervsnæssige medvirken ved offentlige forestillinger*, jfr. c. 4 22/1 64; b. 498 6/11 69 *anm. af leverancer af el-kraft*. b. 233 1/8 34 om *indretning af acetylen-gasværker*, 255 28/7 39 (§ 72); b. 309 16/11 35 *mek. drevne elevatorer*, 468 3/9 40, 448 27/10 49, 74 8/3 66, 105 23/3 66, b. 91 27/2 74; b. 338 11/12 35 om *indretning af transportbeholdere for luftarter*, 198/39 (§ 17), b. 450/51, 147/54 (§ 5), 75/59 (§§ 1, 6, 7, 19), 72/61 (§ 4), 345/63 (§ 17), b. 364 30/8 67, *trykløftsbeholdere*, b. 401 27/7 45 *mekanisk drevne kraner*, 83 1/3 50; b. 539 30/12 50 *indretn. og brug af køleanlæg*, 147/56, 151/57, 56/61, 282/61, 384/62; b. 230 2/9 57 *kraftmaskiner*, 21 31/1 59; b. 267 19/8 58 *politiets tilsyn med forlystelsesapparater*; b. 79 1/3 60 *boltepestoler*; b. 164 26/4 60 *regler for jordarbejde*, c. 119 5/5 61 *samarbejde mellem bygningsmyndigheder og arbejdstilsyn*, c. 261 4/12 61 *tilsyn med stilladser*; b. 165 26/4 60 *regulativ om velfærdsforsanstaltninger i bygge- og anlægsvirksomhed*; b. 12 14/1 64 *gas- og sanitetsmesterværksteders udstyr*; b. 252 7/8 64 *arbejderbeskyttelse f. s. v. ang. år kommunernes tjenestemænd*; b. 181 18/5 65 *regulativ for lastning og losning af skibe*, jfr. c. 103 18/5 65; b. 184 21/5 65 *indretningen og brugen af jernbaner inden for industri, bygge- og anlægsvirksomhed m. m.* b. 407 18/11 65 *regul. for byggevirksomhed*, b. 306 10/6 69 *registre for personer under 16 år*. c. 229 27/10 61 *samarbejde med statskontrollen med mejeriprodukter og*

og m. m. c. 26/11 64 (min.tid. 1965 nr. 61) samarbejde mellem sundhedsstyrelsen og arbejdstilsynet om arbejderbeskyttelseslovgivningens overholdelse i apoteker; c. 26/11 64 min.tid. 1965 nr. 62) samarbejde mellem sundhedsstyrelsen og arbejdstilsynet; c. 26/11 64 (min.tid. 1965 nr. 63) samarbejde mellem embedslægerne og arbejdstilsynet; c. 201 18/9 74 arbejdstilsynets medviken ved adm. af miljøbestyttelseslovgivningen. b. 14 26/1 61 mekanisk drevne slibemaskiner m. m., jfr. 215 20/6 61, b. 61 23/2 66 styrt-sikre førerhuse og beskyttelsesbøjler til traktorer m. v., b. 406 8/8 75. c. 112 30/4 62 maskinsynsmænd honorarer. c. 286 19/12 62 statsrefusion af udgifter til kommunalt maskintilsyn henlagt til arbejdstilsynet. an 34 11/2 63 regulativer ud af lovtid. an 328 8/7 67 arbejdstilsynskredse ud af lovtidende, b. 467 4/11 70 elektrisk lavspændingsanlæg. b. 513 2/12 71 internt sikkerhedsarbejde, b. 335 15/6 73; b. 358 2/7 74. b. 596 15/11 73 lastning og losning. b. 53-54 29/2 72 ioniserende stråling, c. 74 7/4 72 frisørsøget. b. 236 2/5 73 anmeldelse til arbejdstilsynet. b. 67 8/2 74 anvendelse af visse klæbemidler m. v.. b. 564 22/12 71 dampkedelanlæg på landjorden, 88 27/2 74, 89 27/2 74. an. 12 7/1 75 forskrifter og påbud ikke i lovtidn. b. 183 15/5 75 forbud mod cadmiumholdige loddemidler.

**Arbejderboliger** (Landbrugsmin. 1. afd., 2. k.): lovb. 353 26/6 75 om arbejderboliger på landet. b. 576 4/12 74, b. 302 20/6 75 beregning af frigørelsesafgift. b. 404 3/7 74 fravigelse af indfødsret krav. c. 124 4/5 49 mindstestørrelse for byggegrund, c. 126 25/5 60 ansøgninger om statsjord og om statslån; c. 104 27/4 61 udbetaling af statslån, jfr. c. 128 18/5 61 notering og anvisningsbemyndigelse.

**Arbejdsanstalter** se »forsorgshjem«.

**Arbejdsformidling og arbejdsløshedsforsikring** (Arbejdsmin. 3. k.): lovb. 473 17/9 75 om arbejdsformidling og arbejdsunderstøttelse, l. 32 31/1 74 regulerings-tidspunkt for arbejdsløshedspenge, l. 594 18/12 74 c. 22 30/1 69 reglement for arbejdsløses kontakt med arbejdsformidlingskontorerne, c. 23 30/1 69 regler for samarbejde mellem arbejdsformidlingskontorer og arbejdsløsheds-kasser, b. 163 17/14 70 vikarbureauer. b. 184 1/5 70 behandlingen af visse klager. b. 24 8/1/71 arbejdsgivernes bidrag. c. 11 25/1 72 arbejdsmærkedsnævn ved arbejdsformidlingskontorerne, b. 511 21/12 70, b. 521 25/5 73 pension til tjm. ved arbejdsformidlingskontorer. b. 328 7/6 73 strejke og lockout. b. 602 11/12 72 ferie til tjenestemænd. c. 172 18/7 73 støtte ved overtagelse af arbejde uden for hjemstedet. b. 23 23/1 74 arbejdsanvisning af erhvervsmæssigt op-trædende. b. 407 12/8 75 dagpenge som lån mod krav mod Lønmodtagernes garanti-fond. c. 85 og 86 5/5 75 foranstaltninger mod ungdomsarbejdsløsheden 1975-76.

Se endvidere »beskæftigelse« og »revalidering«.

**Arbejdsklausuler** (Arbejdsmin. 1. k.): c. skr. 114 18/5 66 gennemførelse af kon-vention om arbejdsklausuler i offentlige kontrakter.

**Arbejdsmarkedets tillægspension** (Arbejdsmin. 1. k.): lovb. 251 6/6 67. l. 34 9/2 72. b. 47 7/3 64 ordningens ikrafttræden, b. 198 1/6 65 (tjenestemænd), jfr. c. 119 9/6 65 og 147 2/7 65, c. 175 11/8 65 (distriktsjordemodre), c. 203 30/9 65 (lærere), c. 178 22/8 66 (lærere m.fl. ved skoler og kursus, bortset fra folkeskolen); b. 146 13/5 64 frister for indberetning af arbejdsforhold; c. 11 20/1 65 affattelse af mandtalsliste f.s.v. angår lønmodtagere m.v.; b. 278 2/9 64 indbetaling af bidrag, jfr. 335 25/8 65 (ind-betalingslister), b. 600 26/11 73, c. 245 2/12 65 skattemyndighedernes medv. til tilveje-bringelse af kontrolmateriale. b. 363 4/11 69 anvendelse af personnumre v. registrering af lønmodtagere. b. 160 18/4 69 registrering af arbejdsgivere, c. 157 29/7 69 spørgeskemaer udsendt af ATP, b. 20 26/1 70 visse udenlandske lønmodtageres medlemskab, b. 305 8/6 72 (forhøjelser).

L. 116 23/4 72 lønmodtagernes garantifond, l. 293 26/6 75. b. 160 2/5 72. b. 528 12/12 72, b. 602 16/11 73. b. 615 11/12 74, b. 262 16/6 75 (frieigodtgørelse).

**Arbejdsstridigheder** (Arbejdsmin. 1. k.): l. 317 13/6 73 om arbejdsretten. lovb. 559 21/12 71 om mægling i arbejdsstridigheder.

**Arkitektkskole** (Kulturmin. 5. k.): an. 223 19/5 71, an. 380 10/8 72, an. 454 31/7 73 arkitektkskolen i Århus, an 413 2/8 74. an. 304 20/6 75. l. 202 28/5 75 registrerede arkitekter. Eksamensbestemmelser m.v. udlades.

**Arkiver** (Kulturmin. 2. k.): l.42 30/3 1889 om oprettelse af et rigsarkiv, jfr. l. 152 28/4 31 landsarkiv i Åbenrå, b. 34 10/3 1891 provinsarkiverne, jfr. 277 1/4 19, 461 25/9 22; b. 104 16/6 1892 aflevering af ministerialbøger til provinsarkiverne; b. 129 22/7 02 kassation af arkivalier i ministerierne. b. 146 31/5 11 nedlagte skolers eksamensprotokoller. b. 288 31/10 27 udveksling af arkivsager med Island, 3 10/1 34 Tyskland.

**Arv** (Justitsmin. 2. k.): Arvelov 215 31/5 63, jfr. l. 222/66, l. 258 4/6 69, l. 259 22/5 74.

**Arve- og gaveafgift** (Skattedep. 5. og 10. k.): lovb. 443 28/9 72 om afg. af arv og gave. b. 161 28/3 73. b. 599 6/12 74. b. 637 17/12 74 værdien af brugs - rente - eller indtægtsnydelser. b. 606 17/12 74.

**Auktion** (Handelsmin. 1. afd. 1. k.): lovb. 40 4/2 70 om off. auktion ved auktionsejere. b. 210 2/7 35 (kontrolforanstaltninger), b. 211 2/7 35, 552 29/10 40, 182 25/6 56 (instruks); 244 24/5 35, 182 25/6 56 (sikkerhedsstillelse, vederlag), jfr. c. 107 29/4 61; c. 80 29/5 35 om regnskabsaflægelse. l. 138 24/4 35 afgift for offent. auktion.

**Automobiler** se »motorkøretøjer».

**Autorisationer** af gas-, vand- og sanitetsmestre samt kloakmestre, se »installationer».

**Banker** (Handelsmin. 1. afd. 1. k.): l.116 7/4/36 om Danmarks Nationalbank. l. 199 2/4 74 ( ikrafttræden 1. jan. 75) banker og sparekasser. l. 213 3/6 67 om Kongeriget Danmarks Hypotekbank og Finansforv. lovb. 210 23/4 41 om Kongeriget Danmarks Fiskeribank. l. 38 2/3 27 om oprettelse af lånekasse for Sønderjyll., lovb. 2 7/1 43 lånclempelser til sønderj. landbr., håndv., handl. og fiskere. l. 332 5/12 58 om visse finansieringsinstitutter. l. 79 13/3 63 tilsyn med banker og sparekasser, jfr. b. 136/63 (ikrafttræden). Specialbestemmelser udelades.

L. 543 17/10 73 regulering af kreditformidling. l. 51 11/3 75 pengeinstitutters rentemarginal, b. 215 24/4 75.

**Begravelse** se »kirkegårde og ligbrænding».

**Begravelseskasser** (Socialmin. 2. k.): l. 355 1/7 40 om tilsyn med begravelseskasser og ligbrændingsforeninger. b. 682 20/12 40 ann. og aflægg. af årsregnskab. b. 296 5/9 62 visse befojelser til forsikringsrådet.

**Benzinafgift** (Tolddep. 2. k.): l. 510 18/12 70 afgift af benzin, l. 415 15/9 72. l. 518 13/12 72. l. 532 15/10 73.

**Beskæftigelse, fremme af:**

(Arbejdsmin. 2. og 3. k.): l. 59 31/3 53 midler til beskæftigelsesfremmende foranstaltninger. l. 354 27/12 58 om iværksættelse af offentlige arbejder m.v. og beskæftigelse af arbejdsløse, c. 191 18/6 60 tilskud til regulering af præstegårdshaver; 309 28/19 59 foranstaltninger for erhvervshæmmede m.v., b. 325 29/6 71, jfr. c. 116

19/6 71 særlige beskæftigelsesforanstaltninger. c. 1 2/1 63 refusion i henhold til loven af 1946 og tidl. love. c. 215 28/10 59 lovens afsnit III, 216 29/10 59 lovens afsnit II, 217 30/10 59 lovens afsnit IV.

**Besættelsestidens ofre** (Socialmin. 1. k.): lovb. 68 8/2 74 erstatning, l. 176 7/5 75. l. 378 10/7 40 hædersgaver til faldne, 135 29/4 55. l. 93 20/3 40 hædersgaver efter søfarende, 383-384 9/8 45, 67 3/3 48, 135 29/4 55, l. 242 10/6 60 fordeling af ydelse fra Tyskland, jfr. l. 274 20/6 63 (oph. af fordelingsnavn). Lign.lovb. 491 19/12 67 § 7.

**Beværtninger** se »restaurations- og hotelvirksomhed«.

**Biblioteker** (Kulturmin. 2. k. - statens bibliotekstilsyn): . 1.71 27/5 64 om folkebiblioteker, l. 35 20/2 69, l. 78 12/3 70, l. 108 31/3 71. l. 264 9/6 71, l. 128 24/5 72. l. 314 26/6 75 b. 169 13/5 65. b. 544 25/10 46 afgift til forfattere for udlån fra biblioteker (Dansk Forfatterfond). b. 190 29/5 62 vurdering af biblioteklokaler, b. 178 21/5 65 skolebiblioteker i folkeskolen, jfr. c. 184 2/9 66, 32 19/2 68; c. 234 24/11 65 vedtægt m.v. for fælleskommunale samlinger, c. 11 26/1 66 nedsættelse af skolebiblioteksudvalg, c. 49 8/4 67 aflønning skolebibliotekarer i folkeskolen, c. 61 26/4 67 skoleplansbestemmelser for skolebiblioteker, c. 159 2/7 68 tilskud til anskaffelse af klassesæt; b. 368 24/10 66 bogbestand og tilvækst i folkebiblioteker. c. 190 8/9 72, c. 138 20/6 73 klassesæt til skolebiblioteker, jfr. c. 190 3/9 75.

**Biblioteksskole** (Kulturmin. 2. k. - statens bibliotekstilsyn): l. 232 8/6 66 Danmarks biblioteksskole, l. 198 24/5 72, l. 381 13/6 73, l. 53 6/2 74, jfr. b. 489 18/12 67, b. 2 4/1 57 reglement og undervisningsplan. c. 239 11/11 68 stipendier m.v. fra afsn. om biblioteker.

**Biografer** (Kulturmin. 2. k.): l. 236 7/6 72 om film og biografer. b. 298 22/6 72 afgifter af filmforevisninger. b. 425 14/9 72 lempelser i billetafgiften. b. 249 20/5 74 visse offentlige filmforevisninger; b. 75 28/2 74 biograpensioner og -understøttelser. c. 147 30/6 72 udst. af tilladelse.

**Bogføring** (Handelsmin. 1. afd. 2.k.): l. 178 5/659 om bogføring an. 354 22/12 59 ikrafttræden, l. 122 25/3 70. b. 226 18/6 59 om bogføringspligtens omfang, b. 270 30/11 62, b. 65 12/2 73. Om skatteregnskabspligt, se »indkomstskat b) til staten«.

**Boliganvisning** se »husleje«.

**Boligbyggeri m.m.** (Boligmin. 1.,3.,5. og 6.k.): l. 83 19/3 75 boligbyggeri. b. 157 24/4 almennyttigt boligvirksomhed. c. 98 4/6 75 støtte til almennyttigt nybyggeri m.v. c. 110 24/6 75 organisation og udlejning af almennyttigt byggeri. c. 109 24/6 75 almennyttige boligselskabers økonomi. c. 30 9/3 67 indskud i landsbyggefond, b. 361 31/10 68 gebyr ved inddrivelse af beløb til investeringsfond og landsbyggefond. c. 17 17/2 71, c. 57 27/3 73 byggeri for sociale og kulturelle institutioner, c. 141 22/7 67 parcel- og rækkehuse opført m. støtte for 1/7 67, 51 15/3 68, c. 242 12/12 66 ændr. af driftstilskud og statslån, c. 213 26/10 65 forhojelse af indt. gr. for mindrebemidlethed; c. skr. 239 14/11 67; c. 188 21/9 59 støtte til ombygning og modernis. af ældre ejendomme m.v., c. 172 11/7 62 tillæg til driftstilskud, l. 196 4/6 64 frigørelse f. visse tilskudsbest., jfr. b. 314 10/8 65, b. 261 20/5 74. l. 332 5/12 58 financieringsinstitutter. Om stempel- og gebyrbegunstigelse, se. c. 54 25/3 59, 260 14/12 60, 152 31/8 64, 77 8/4 65, 53 21/3 66; c. 244 9/10 62 vinterbyggerikonsulenter, b. 542 11/11 74 vinterbyggeri, c. 209



25/9 69 vinterforanstaltninger og arbejdsgrundlag ved byggearbejder, jfr. c. 235 11/11 74. c. skr. 7/68, 8/68; c. 75 30/3 60 særligt byggeprogram for montagebyggeri. b. 31 26/1 71 garanti for lån til almennyttigt institutionsbyggeri, b. 323 28/6 71 midlertidigt driftslån fra landsbyggefond, b. 312 15/6 72 tilskud i forb. med merværdiafgift, c. 189 6/9 72 statsstøtte til kollegiebyggeri. b. 473 18/9 74 kollegier (huslejeudligning). c. l. 2/1 73 husstandsindkomsten, c. 50 21/3 73 støtte til plejehjem og dagcentre. c. 121 29/5 73 reparations- samt om- og tilbygningsarbejder. c. skr. 157 23/7 74 tilskud til kontorer og butikker. c. 48 26/3 75 kommunal regaranti for lån til almennyttigt boligbyggeri.

Lovb. 427 11/7 73 bygge- og boligfond.

L. 215 27/5 70 om boligsparekontrakter, b. 287, 288 16/6 70.

Lovb. 394 16/7 74 midlertidig offentlig støtte, jfr. c. 215 4/10 74 støtte ved udlejningsvanskeligheder.

Lovb. 483 23/9 75 statstilskud til forbedring m.v. af beboelsescjendomme, b. 405 21/8 75, b. 484 23/9 75, c. 64 22/4 75, c. 142 21/8 75. c. 97 4/6 75 skattemæssige konsekvenser.

**Boligsikring** (Boligmin. sekr.k.): lov. 395 20/7 74, l. 478 21/9 74, l. 277 26/6 75. c. 38 8/3 72. c. 173 12/8 74 (ændr. 74). c. 117 27/6 75 (ændr. 75) c. 112 27/5 74 tilbagebetaling af boligsikring. c. 125 25/6 74 boligsikring til udsanerede. c. 203 25/9 74 forhøjelse 74-75. c. 236 12/11 74 beregning ved arbejdsløshed. c. 164 24/7 72. c. 221 12/10 72. c. skr. 9 27/1 75 nedsættelse af lejen ved beregning.

**Boligtilsyn** (Boligmin. 1. k.): lov. 362 3/7 74 boligtilsyn, l. 288 26/6 75. c. 86 18/4 73 indberetninger til boligtilsynsområdet. c. 231 30/10 72 boligtilsynsrådenes sekretariatsforretninger.

**Bortlodning** (Justitsmin. 4. k.): c. 211 14/10 66.

**Brandforsikring** (Justitsmin. 4. k.): l. 23/4 1870 om den alm. brandforsikr. for landbygninger. l. 14/5 1870 om brandforsikring af køstadsbygninger, jfr. l. 206 21/5 69 (§ 6 oph.). l. 47 12/4 1889 om brandforsikringsforeninger for landbygninger, l. 51 13/4 1984 (§ 1), 300 30/6 41 (§1), l. 206 21/5 69 (§ 1), l. 271 28/6 20 (sønderj.), 35 25/2 65 (Kjøbenhavns Brandfors.). l. 32 4/2 70 det stedlige virksomhedsområde. b. 283 1/7 20, 26 27/1 36, b. 468 4/11 22 om brandforsikrings årsregnskaber. Se endvidere »forsikringsvirksomhed».

**Brandvæsen** (Justitsmin. 4. k.): Lovb. 469 24/9 69 brandloven, l. 311 19/6 74 § 17 l. 288 26/6 75 (§ 13) c. 166 6/7 48, c. 12 28/1 57 behandling af brandsager. b. 578 4/12 74 instruks for brandinspektører. c. 57 27/3 63 brandkommissioners bemyndigelse til at fravige brandvedtægt. b. 336 21/2 70 uddannelse af brandvæsenpersonale. c. 124 29/5 70 instruks for skorstensfejere. c. 165 1/7 70 anciennitetstegn for brandvæsenet. b. 481 9/12 70 statens brandinspektion. b. 252 21/5 74 brandværnsforanstaltninger i ældre hoteller.

Specialbestemmelser samt bestemmelser for København udelades.

**Brevskoler** se »fritidsundervisning».

**Brunkulslejer** (Landbrugsmin. domænek.): l. 172 7/6 58, b. 234 4/7 58.

**Bunden opsparing** se »indkomstskat til staten»

**Butiksbeskyttelse** se »husleje».

**Butikslukning** se »lukning af butikker og lagre».

**Byggeforskning** (Boligmin. 1. k.): l. 229 19/5 71 om fremme af byggeriets udvikling. Reg. 138 17/6 68.

**Byggelinier** se »vejvæsen«.

**Byggestop** se »boligbyggeri m. m.«.

**Byggestøtte** se »boligbyggeri m. m.«.

**Bygningsfredning** (Miljømin. 4. k.): l. 195 8/6 66 om bygningsfredning, l. 593 19/12 69, l. 196 29/3 74. b. 53 1/3 68 bygningsfredningsfond; 215\_13/10 67, instruks for bygningsstyret.

**Bygningsvæsen** (Boligmin. 7. k.): l. 323 26/6 75 byggelov, c. 69 28/3 61 forskellige bygningsdispensationer, jfr. c. 262 4/12 61; c. 25 24/2 65 klagevejledning; b. 199 30/5 68 off. b. af forslag til bygningsvedt.; c. 83 26/4 63 bestemmelser for havneområder i de kommunale bygningsvedtægter, c. 160 18/9 64 godkendelse af materialer og konstruktioner m.v., c. 219 11/12 63 opførelse af transformestationer; c. 230 30/12 71 godkendelse af materiel til vand- og afløbsinstallationer. c. 170 2/8 74 ophævelse af regler om bygningsråd og amtsbygningsråd. c. 92 27/5 75 gebyrer for forretninger. c. skr. 271 29/11 75 dispensationskompetence

For tiden indtil 1/2 77 se K.årbog 1975.

**Byplaner og byregulering** (Miljømin. 6. k. B.): l. 287 26/6 75 kommuneplanlægning. lovb. 494 19/9 75 om by- og landzoner, jfr. c. 87 25/4 73. b. 31 4/2 75 forretningsorden for taksationskommissioner m.v. l. 328 18/6 69 om tilbudspligt.

Se også »regionsplanlægning«.

**Børn** (Justitsmin. 7. k.): l. 200 18/5 60 om børns retstilling, l. 140 17/5 61, l. 38 9/2 72, l. 254 12/6 75 (§§ 8, 9, 10) c. 258 12/12 60 registrering af fødselsanmeldelser; b. 7 14/1 61 om behandling af faderskabssager, b. 561 18/12 69, b. 41 28/1 74, jfr. c. 194 28/10 63 behandling af sager om fritagelse for at opgive faderen, l. 63 1/4 14 adg. til medvirken ved anbringelse af børn, jfr. l. 213 4/6 65 § 15. Om opretholdelse af ældre lovgivning, se l. 200/60 § 22, jfr. l. 140 17/5 61 § 20.

**Børnebidrag** se »underholdsbidrag«.

**Børne- og ungdomsforsorg** (Socialmin. 5. k. — socialstyrelsen): lovb. 413 28.8 70 børne- og ungdomsforsorg, l. 96 17/3 71, l. 90 29/3 72, l. 620 20/12 72, l. 147 2/13 1973, 315 19/6 74 (§§ 63, 70, 71) l. 249 12/6 75 (ændret klageadgang). c. 127 27/6 74 jfr. c. 127 7/7 75 maksimumgrænser for refusion. c. 165 27/6 74 bortfald af fuld statsrefusion til lægetilsyn og tandpleje. c. 209 10/10 66, c. 6 25/1 71 børne- og ungdomsværnernes virksomhed, c. 178 22/10 64 partsoffentlighed ved børneværnsudvalg. c. 45 23/3 65 om 64-loven. c. 94 30/3 73 lovændr. 1973. b. 327 10/7 51, b. 486 15/11 73 bestyrelsesforhold, regnskabsførelse m.v. ved institutioner for børneforsorg. c. 168 16/12 54 stedligt tilsyn med børneforsorgsinstitutioner. c. 25 1/2 62 anerk. af fritids- og ungdomsklubber. c. 101 5/5 66, c. 194 3/9 69 løn ved daginstitutioner. c. 208 16/9 68 fribefordring. c. 44 20/3 70, c. 229 9/9 70 forældreindflydelse, c. 115 21/5 70 tilsyn med feriekolonier m.v. c. 205 14/8 70 smitsomme sygdomme i vuggestuer og børnehaver, c. 245 1/10 70 medarbejderråd. c. 12 13/12 74 (jfr. dog § 31) læge- og tandlægetilsyn m.v. med børn i anerkendte daginstitutioner. c. 86 21/4 72 betaling for daginstitutioner. c. 245 15/11 72 forholdet mellem bestyrelse og leder samt lørdagslukning. c. 57 27/3 73 oprettelse af daginstitutioner. jfr. c. 102 12/6 75 åbningstid m.v. vejl. 101 12/6 75 arbejdstilrettelæggelse i daginstitutioner. c. 47 24/3 65, c. 163 1/7 70, c. 65 2/4 71 betaling for anbringelse uden for hjemmet. c. 265 21/12 65 privat dagpleje. c. 144 28/6 66

*privat familiepleje*. c. 227 20/10 72 *skat af hjælp, ydet i.h.t. lov om børne- og ungdomsforborg* c. 178-180 25/8 38 *anerkendte børnehjem, skole- og ungdomshjem, lærlingehjem m.m.* c. 66 25/3 75 *plejepenge og statstilskud* 75-76.

**Børnehaver** se »børne- og ungdomsforborg».

**Børnehaveseminarier** se »seminarier».

**Børnelammelse (polio)** se »smitsomme sygdomme b) hos mennesker».

**Børnetandpleje** (Indenrigsmin. 3. s.k.): lovb. 461 2/9 74. b. 432 22/8 74. b. 433 22/8 74 (*udbygningssplaner*). c. 12 8/1 72, c. 46 18/3 72, c. 143 28/6 72, c. 38 28/2 73, c. 165 10/7 73.

**Børnetilskud** (Socialmin. 2. k. Sikringsstyrelsen): lovb. 443 6/7 73 om *børnetilskud og andre familieydelse*, l. 310 26/6 75 (*udgomsydelse m.v.*) l. 338 15/6 73 *særlig ydelse*, jfr. c. 134 15/6 73. c. 164 6/7 73 *lovændr. 1973*. b. 72 25/2 70 *pristalsregulering*, c. 99 29/5 69. c. 108 19/6 75 (ændr. 75) c. 141 21/8 75 (ændr. 75) c. 145 26/8 75 (ydelse pr. 1/10 75).

**Børneundersøgelser** (Indenrigsmin. 3. s.k. - Sundhedsst.): l. 236 30/4 46, l. 236 4/6 69.

**Campering** se »sommerhuse».

**Chokolade** (Tolddep.): Lovb. 139 1/4 71 om *afgift af chokolade- og sukkervarer m.m.*, l. 518 13/12 72.

**Cigaretrykning** (Indenrigsmin. 4. s.k. - Undervisningsmin.): c. 212 30/9 69 *oplysning i skoler m. m. om cigaretrykningens farlighed*.

**Civilberedskab** (Indenrigsmin. 2. a.k. - civilforsvarsstyrelsen): l. 342 23/12 59 om *det civileberedskab*, jfr. l. 76 10/3 66; b. 210 16/6 61 *minimumslagre af kul på kulgasproducerende gasværker*, b. 94 12/2 73 *beredskabslagre af mineralolieprodukter*.

**Civilforsvar** (Indenrigsmin. 2. a.k. - civilforsvarsstyrelsen): lovb. 122 1/4 62 om *civilforsvaret*, l. 175 30/4 69 § 18. l. 325 26/6 75. b. 183 19/4 49. b. 492 18/12 70 *afgrænsning af cf-områderne*. l. 337 21/9 39 *ang. tilvejebringelse af befordringsmidler til brug for krigsmagten og ved beskyttelse af civilbefolkningen mod følgerne af luftangreb*, l. 108 9/4 75, c. 74 12/5 58 om *udskrivningen*. b. 451 3/11 49 om *organisering af civilforsvaret i det stor-københavnse cf-område*. b. 371 19/8 50 om *borgernes pligt til at stille ejendom til rådighed for civilforsvaret*, b. 277 19/10 53, 317 8/9 66, c. 267-68 30/12 50 *villaværn, sogneværn*. b. 39 6/2 51 om *bedriftsværn* (b 350 31/7 50 § 2 *opreth. for visse tilfælde*), cfst. cir.skr. 31 22/2 51. b. 403 10/9 70 om *indkvartering og forplejning af evakuerede m.v.*, c. 36 28/2 51 (Socialmin.). b. 365 24/8 61 om *karreværn*, cfst. cir.skr. 30/8 51. an 376 1/9 51 *vedr. civilforsvarspligt*. an 337 2/10 52 *hvorefter cf-loven sættes ikraft på Færøerne*. b. 27 14/2 74 *sygehusberedskabets organisation*. b. 216 11/6 54 om *hjælp til indkaldte til civilforsvar*, b. 280 31/8 54 *bestemmelser om ekstraord. indkvartering af civilforsvarsstyrker*, 318/66, b. 158 24/4 75 *forøg. af fredsstyrken*. c. 78 28/5 58 *førerbeviser til civilforsvarskorpsets personel*. c. 197 31/8 60 *brandmænds fritagelse for mødepligt*. c. 277 28/12 61 *varsling mod radioaktiv nedfald*, c. 227 15/11 65 *tjenestefrihed for statens personale til deltagelse i skoler og kursus*. b. 355 1/7 74 *hjemsendelse og fornyet indkaldelse*, b. 355 28/7 70 *bedømmelse af tjenestedygtigheden*.

L. 253 27/5 50 om *bygningsmæssige civilforsvarsforanstaltninger*, jfr. l. 213/65 § 53, 1.174/71 § 10. l. 174 28/4 71 *brandsikring af bygningskonstruktioner*, jfr. c. 100 3/6 71. c. 106 16/4 62. b. 139 16/4 62 om *murgemembrydninger*, b. 135 21/4 75 om *udførelse af sikringsrum*. b. 272 3/6 71 *brandsikre bygningskonstruktioner*. c. 108 16/4 62 *sikringsrum i skoler*, b. 352 11/10 66 *dispensationer*, jfr. c. 60 21/4 75 disp. fra § 6 stk. 2.

**Civilt arbejde** (Indenrigsmin. 2. a.k.): l. 187 20/5 33 *værnepligtiges anv. til civilt arbejde*, 145 23/4 52, 231 7/6 72, l. 330 13/6 73, l. 326 26/6 75. b. 320 30/6 72 *tjenestetid*.

**C P R** (Det centrale Personregister) se »folkeregistret».

**Dagpenge** (Socialmin. sikringsstyrelsen): l. 262 7/6 72 *dagpenge ved sygdom eller fødsel*, l. 621 10/12 72, l. 506 2/10 74, l. 285 26/6 75. c. 114 26/6 75 (ændr. 75) b. 66 19/1 73 *afstale om frigørelse for pligten til at udbetale dagpenge*, b. 454 30/8 74 (§ 1), b. 67 19/1 73 *dagpengegivende indtægter*, b. 138 13/3 74. b. 139 13/3 74 *mulighed for frigørelse*, b. 110 7/4 75. b. 89 10/3 75 *regulering m.v.*, b. 273 28/5 74 *løsarbejdere*, jfr. vejl. 163 21/6 74. b. 71 19/1 73 *anmeldelsespligt*. b. 72 19/1 73 *dispensation fra anmeldelsesfristen*, b. 396 4/8 75, jfr. c. 243 25/11 74. b. 73 19/1 73 *dispensation fra aldersgrænsen*. b. 395 4/8 75 *grænsearbejdere m.v.*. b. 57 19/1 73 *nedsatte dagpenge*. b. 76 12/2 73 *søfarende*. b. 512 23/9 75 *ophold i udlandet*. b. 78 5/2 73 *visse kontantydelse*. b. 112 28/2 73, b. 489 29/8 73, b. 92 28/8 74, b. 44 26/2 75, 423 28/8 75 *regulering af dagpengegivende indtægter*. b. 319 26/6 75 *fritagelse for at udbetale dagpenge*. c. 52 22/3 73 *dagpengeLovens betydning for ansatte i staten*. c. 91 21/3 73 *socialudvalgenes pligt til at følge og vurdere de enkelte tilfælde*. c. 92 23/3 73 *dagpengeudvalgets forretningsorden*. c. 100 10/5 73 *refusion af dagpenge til staten, kommunerne m.fl.* c. 101 10/5 73 *bogføring af refusionsbeløb*. c. 249 27/9 73 *betydning for folkeskolens lærere*. c. 125 3/7 75 *nordisk overenskomst om ydelse*.

**Databehandling** (Økonomi- og budgetmin. adm. dep.): c. 52 18/3 66 *anv. af elektronisk databehandling i statsadministrationen*.

**Diger** (Min. f. off. arb. 1. k.): l. 53 10/4 1874 om *diger mod oversvømmelser fra havet*, l. 175 30/4 69, l. 63 31/1 73.

**Dispachører** (Handelsmin. 3. afd. 2. k.): l. 215 8/6 66, b. 399 2/12 66 *dispachørers virksomhed*.

**Dobbeltbeskatning** se »indkomstskat, ca».

**Drosker** se »hyrevogne».

**Dyrlæger** (Landbrugsmin. 1. afd. 4. k. - veterinærdir.): l. 58 4/3 64 *veterinærvesenet og udøvelse af dyrlægegerning*, l. 42 20/2 69, l. 178 21/3 73. b. 251 6/8 64 *besættelse af statsl. og kommunale ledende dyrlægestillinger*, b. 277 1/9 64 *autorisation af dyrlæger m.v.*, b. 347 27/6 74 *Det veterinære sundhedsråd (afgifter)*. c. 192 8/9 65 *godk. af veterinære laboratorier*. b. 167 24/8 1894 om *instruks for veterinærpolitiet ved den off. beh. af smitsomme sygdomme hos husdyr*, b. 92 25/4 04, 398 17/6 20, 264 20/10 27, 322 31/10 33 (§ 68), 521 28/12 51 (§ 166), c. 71 22/4 64 (§§ 156—159), b. 394 29/6 73 (§ 16). c. 64 15/3 62 *betaling for offentlige forretninger*, c. 211—212 14/9 62, 88/64, c. 254 9/12 69, c. 99 28/4 70, c. 54 24/3 72. Se endvidere »markeder og smitsomme sygdomme a) hos dyr».

**Dyrskuer** (Landbrugsmin. 4. k. — Justitsmin. 5. k.): c. 75 30/4 64 forlystelser på offentlige forlystelsessteder ved markeder, dyrskuer og lign., jfr. c. 100 21/5 64 opstilling af spilleautomater.

**Dødsattester** (Justitsmin. 6. k.): b. 78 25/3 31 ang. dødsattester, 166 1/6 59 (§ 6), c. 127 18/5 61. Se endvidere under »ligsyn«.

**Dåb** se »kirkebøger«.

**EF** (Udenrigsøkonomimin. m. fl.): l. 595 22/12 72 adm. af EØF's forordninger om markedsordninger m.v. b. 10 11/1 75 salg af smør til nedsat pris til institutioner.

**Efterskoler** se »højskoler«.

**Egnsudvikling** (Handelsmin. 1. afd. 1. kt. — Dir. f. Egnsudvikling): l. 219 7/6 72. b. 212 28/5 75 om ydelse af lån og garantier til erhvervsvirksomheder, jfr. b. 146 7/4 70. c. 37 27/2 69 medd. om anv. af bistandsordninger i visse amter, c. 186 15/8 73 forretningsorden for egnsudviklingsrådet. l. 36 20/2 69 investeringsfradrag i egnsudviklingsområder.

**Ejendomsmæglere** (Handelsmin. 1. afd. 2. k.): l. 218 8/6 66, b. 401 2/12 66 ejendomsmægleres og ejendomshandlers virksomhed.

### **Ejendomsskatter:**

**a) til kommunen** (Indenrigsmin. 2.k.k.): lovb. 307 30/5 73 om beskatning til kommunerne af faste ejendomme, l. 329 26/6 75 § 3, jfr. c. 35 18/3 67, c. 47 24/3 69, c. 80 30/4 69, c. 125 20/6 69, c.267 19/12 69, c.31 4/3 71, c.51 22/3 73. c.247 19/12 66, c.12 25/1 67, c.106 29/4 61 vurderingsrådenes og skyldrådenes opgaver i forb. m. beregn. af dækningsafgift. c.108 27/5 64 forretningsorden for dispensationsnævnet ved sognekom.grundskyld, c.12 25/1 66 lempelser og henstandsordning b. 94 10/3 60. lovb. 100 21/3 72 lån til betaling af ejendomsskatter for visse parcel- og rækkehuse, c. 259 15/12 67, c. 48 21/3 72. b. 353 22/7 71 opkrævning af amtskommunal ejendomsskat m. v. jfr. c. 135 22/7 71.

Lovb. 301 12/6 70 frigørelsesafgift m.v. af fast ejendom, l. 311 19/6 74 §18, l. 288 26/6 75 (§17). b. 389 24/8 70, c. 213 24/8 70. c. 91 16/4 74 vurderingsmyndighedernes opgaver. 3 6/1 75 anvendelse og udlån, jfr. c. 1 6/1 75.

**b) til staten** (Skattedep. 4. k.): lovb. 356 29/7 70 om vurdering af landets faste ejendomme, lovb. 183 30/4 70 ejendomsskyld til staten. b.507 18/12 70 indd. i skyldkredse og vurderingskredse, b. 623 20/12 74, c. 90 21/3 73, c. 115 24/5 73 om 15. alm. vurdering. c. 246 27/11 74 årsvurdering 75. l. 161 12/5 65 fritagelse for grundskyld samt grundstigningsskyld for 1965-66 af landbrugsejendomme. b. 243 22/9 56 vurdering af fast ejendom, b. 84 23/3 72 vurderingsattester og -påtegninger; c. 148 20/10 58 om boder efter § 38, b. 216 23/5 60 ændr. af konjunkturtillæg, 227 30/5 60 stedfortrædere for skyldrådsformænd, c. 52/65 oppebørselsmyndighedernes medvirken ved udsærdigelse af vurderingsskemaer og -fortegnelser m. v.; b. 328 13/9 60 vurdering efter § 8, jfr. c.75 28/3 62 grundbeløbsfordeling; stk. 2, nr. 12, c.60 11/3 62 ansættelse af værdibeløb efter § 55; c.151 22/6 60 vurdering af frugtplantager; c.104 20/5 59 ang. § 78.2-4.

c. 9 23/1 57 vederlæg til vurderingsmænd. c. 155 27/6 60 vederlæg for ansættelse af værdibeløb; c. 225 19/10 60 vederlæg for vurderinger i henhl. til § 8.3; c. 31 22/2 61 betaling for vurderinger i henhl. til § 2.4 og § 4.6, c. 188 1/8 62 fordeling af forskelsværdi for delvis dækningsafgiftspligtige ejendomme, jfr. c. 158 13/7 66 vederlæg til vurderingsrådene. l. 108 31/3 38 § 3 om tilsynet med ensartede vurderinger; c. 154 14/7 65 vurdering af skove og plantager v. 13. alm. vurd. l. 174 1/5 23 om beskatning af hedeplantager. l. 189 11/6 54 og l. 169 7/6 58 om beskatning af frugtplantager, c. 116 23/7 58. c. 240 4/11 60 skattefritagelse for afløste ålegårdsrettigheder m.v., b. 131 1/6 61 fritagelse for grundskyld af stiftelser m.v., jfr. c. 246 15/10 62; c. 29 17/2 61 fritagelse for grundskyld efter § 49. c. 144 1/7 65 frit. for udarbejdelse og indsendelse af grundlister om ejendomme med skattefritagelse i henh. til boligstøtteloven. c. 215 24/8 70 vurdering i forb. med frigorelsesafgift, b. 364 19/7 71 opkrævning af ejendomsskyld. c. 45 16/3 72 ejendomsattester m.v.

**Ejerlejligheder** (Boligmin. sekr.k.): lovb. 130 13/4 72, l. 311 19/6 74, l. 288 26/6 75. b. 251 14/6 66 normalvedtægt. c. 4 9/1 67, c. 73 28/2 73 om vurdering m.v. af ejerlejligheder.

**Ekspropriation** (Min. f. off. arb.): l. 186 4/6 64 fremgangsmåden ved ekspropriation, l. 175 30/4 69 § 19, b. 133 6/4 66 fastsættelse af erst. for skader ved forarbejder til ekspropriationsanlæg. c. 91 25/4 66 ekspropr. vedr. fredskovspligtige områder. c. 30 19/2 73 udfærdigelse af planbogskort.

l. 96 13/3 65 ekspropr. under min. for off. arbejder.

**Elektroinstallatører** (Min f. offil. arb. 3. k.): l. 196 7/6 58 om autorisation af elektroinstallatører m.v., l. 561 21/12 72. c. 94 18/6 58, c. 165 3/8 59; b. 187 15/5 62 om godk. af prøver for elektroinstallatører, b. 17 21/1 75.

**Elektricitet** (Min. f. offil. arb. 3. k.): lovb. 356 30/7 49 om elektriske stærkstrømsanlæg, l. 175 30/4 69 § 9; stærkstrømsregl. 1/10 46 jfr. b. 407 20/9 48. l. 151 7/5 37 om tekniske installationer. b. 117 9/4 59 værksteders indretning og udstyr. b. 213 7/6 52 om udlån til elektricitetsværker m.m. b. 172 14/5 52 prøver for elektroinstallatører.

**Elevatorer** se »arbejderbeskyttelse«.

**Emballage** (Miljømin. — miljøstyrelsen): l. 293 9/6 71 beholdere til øl og læskedrikke, l. 372 13/6 73.

**Embedsboliger** se »tjenestemænd«.

**Embedslæger** (Indenrigsmin. 3. s.k. - sundhedsstyr.): l. 381 13/6 73 embedslægeinstitutioner m.v.. b. 581 14/11 74 uddannelse af embedslæger. b. 582 14/11 74 (ikrafttræden § 2,10). b. 429 16/8 74 (ikrafttræden §§ 8, 11). b. 435 23/8 74 tilsyn med institutioner, klinikker m.v.. b. 474 19/9 74 embedslægeinstitutionernes virksomhed. c. 178 23/8 74 reglement for tilsyn.

**Eneret** se »ophavsret« og »varemærker«.

**Enker** (Socialmin. 1. k.): lovb. 372 8/7 74 om pension og hjælp til enker m. fl., l. 93 19/3 75, l. 283 26/6 75 (opgaver til sikringsstyrelsen m. ni.), l. 337 26/6 75 (dispensationsenképension). c. 70 23/2 73 (ændr. 72). c. 134 15/6 73 (ændr. 73). c. 275 22/12 61 refusion, 91 3/4 62. c. 277 10/12 62 sygekasseforhold; b. 125 20/3 65 ud-

*betaling af pension under ophold på særforsorgsinstitutioner, jfr. c. 114 3/6 65 betaling for ophold, c. 145 21/6 68 flygtninge. c. 144 22/8 75 (størrelse pr. 1/10 75). c. 92 26/5 71 midlertidigt tillæg. b. 131 23/2 73 overdragelse af kommunale befyjelser til sikringsstyrelsen.*

### **Erhvervsfond se »erhvervsinteressera.**

**Erhvervsinteresser** (Handelsmin. 1. afd. 1. k.): lovb. 307 6/10 54 om *foranst. t. fremme af danske erhvervsinteresser*, l. 176 24/5 55, 213 11/6 59, 316 24/11 59. l. 212 7/6 52 udlån til visse industrivirksomheder, 175 24/5 55, b. 300/52; l. 88 16/3 60 *statsgar. for lån til torkeramte landmænd*, jfr. c. 62—63 17/3 60; l. 211 28/5 75 om lån til håndværk og mindre industri. l. 85 31/3 53 *produktivitetstetsfond*, b. 212 11/6 54, 219 21/9 53, 257 20/7 54, 283/66. l. 145 21/4 65 *Danmarks erhvervsfond*, l. 228 8/6 66, l. 95 29/3 68, l. 50 20/2 69, l. 521 23/12 70, l. 109 29/3 72, l. 500 29/11 72, l. 288 14/6 74, l. 237 12/6 75, l. 142 21/3 73 *teknologisk service*, b. 420 20/8 75 *statstilskud til konsulentvirksomhed*. l. 383 14/12 62 *anvendelse af ubenyttede gaveydelse*. l. 229 3/6 67 om *garantier for lån til industrivirksomheder*, b. 306 5/7 67 (ikræfttræden). l. 315 26/6 75 *midlertidig finansieringsbistand*, b. 376 22/7 75. l. 317 26/6 75 *støtte til miljøinvesteringer*, b. 349 8/7 75. l. 338 26/6 75 *statsgaranti for fiskerfartøjer*, l. 450 17/9 75, b. 379 24/7 75. l. 341 26/6 75 *statsgaranti til håndværks- og mindre industrivirksomheder*, b. 359 15/7 75 i kraft. l. 449 17/9 75 *konsumfiskeindustrien*. b. 511 23/9 75 (i kraft.) l. 452 17/9 75 *statstilskud til erhvervsbygninger*, jfr. b. 528 13/10 75. c. 149 28/7 75 *vedtægter for Bistandsfonden for erhvervsfinansiering*. Se endvidere »egnsvudvikling«.

### **Erhvervsregister** (Økn.min. D.S.): l. 151 24/4 75.

**Erhvervsuddannelse** (Arbejdsmin. 2. k.): lovb. 271 2/6 71 *erhvervsnæssig uddannelse af specialarbejdere m.fl. og omskoling*, l. 258 22/5 74 (§ 17). b. 190-191 29/4 71, b. 69 9/3 72. b. 520 28/11 72, b. 366-367 27/6 73, b. 147-148 20/3 74, b. 551 18/11 74 *statsstøtte til uddannelsesinstitutioner*. l. 291 7/6 72 *erhvervsfaglig forsøgsuddannelse*, b. 121 5/3 73. b. 305 28/5 73, b. 440 22/8 74 (*driftsbevilling*). c. 133 15/6 73 *befordringsgodtgørelse til erhvervsfaglige elever m.fl.* c. 212 12/7 73 *efteruddannelsesforanstaltninger for faglærte arbejdere* c. 85 1/4 74.

**Erhvervsvejledning** (Arbejdsmin. 2. k.): l. 117 3/5 61, c. 155 26/9 55, c. 21 28/2 63 *vejledning vedr. erhvervspraktik*.

**Euforiserende stoffer** (Indenrigsmin. 4. s. k. – sundhedsstyr.): lovb. 391 21/7 69 om *euforiserende stoffer*, l. 296 9/6 71. b. 502 17/11 69, b. 575 2/12 74, c. 248 26/11 69.

### **Fabrikstilsyn** (se under »arbejderbeskyttelse«).

### **Familievejledning** se »børne- og ungdomsforsorg«.

### **Farver og farvnings- og konserveringsstoffer** se »gifte« og »levnedsmidler«.

**Fast ejendom** (Justitsmin. 2. k.): l. 344 23/12 59 *erhvervelse af fast ejendom*, jfr. l. 129 13/4 62 (§ 11). b. 593 20/12 72 EF, b. 549 17/10 73. l. 230 7/6 72 *erhvervelse af fast ejendom til fritidsformål*, l. 288 26/6 75.

**Ferie** (Arbejdsmin. 1. k.): lovb. 365 30/7 71 om *ferie*, l. 268 22/5 74 (*arbejdsmarkedets feriefond*), c. 118 13/6 74 *vedtægter*. b. 478 1/11 71 om *feriegodtgørelse*. b. 107 26/3 71, b. 319 30/6 71, 346 27/6 74, b. 27 30/1 75 *ferie for sofarende*. b. 508 25/11 71 *værnepligt*. b. 161 2/5 72 *lærlinge*.

**Film** se »biografer».

**Firma** (Handelsmin. 1. k.): l. 23 1/3 1889 om *handelsregistre, firma og prokura*, jfr. 72 27/3 29 (§ 2), 64 24/2 51 (§ 36); b. 275 27/11 57 (*takster*), c. 147 12/11 53 *anmeldelser til handelsregistret*.

**Fiskeri** (Fiskerimin.): l. 207 12/6 64 *Danmarks fiskeriterritorium*; l. 195 26/5 65 om *saltvandsfiskeri*, l. 285 7/6 72. b. 51/67. l. 66 23/3 65 om *ferskvandsfiskeri*. *Fredningsbestemmelser* udelades.

**Fiskerihavne** se »havnevæsen».

**Fjernsyn** se »radio- og fjernsynsvirksomhed».

**Flyvehavre** (Landbrugsmin. 1. afd. 1.kt.): l. 148 24/4 75 *bekæmpelse*, b. 261 16/6 75.

**Fodterapeuter** (Indenrigsmin. 2. s.k.): l. 142 26/4 72 om *fodterapeuter*. c. 277 10/12 73.

**Folkebiblioteker** se »biblioteker».

**Folkehøjskoler** se »højskoler».

**Folkekirken** (Kirkemin.): l. 169 5/6 1953 *Danmarks riges grundlov §§ 3, 73-77. Kirkeritualer for Danmark af 25/7 1685*.

l. 204 24/5 72 *valgmenigheder*, c. 135 21/6 72 om *valgmenigheder*. c. 21/12 61, c. 10 15/1 73 *afgørelse af indberetninger til folkeregistrene om medlemskab*.

l. 103 8/5 08 om *sognekirkers udvidelse*. c. 214 26/9 68 *fastprisordning for visse byggearbejder*, c. 10 31/1 70 *brug af skemaer*, c. 233 17/9 70 *udbydelse af byggearbejder*, c. 171 1/8 72 *regnskabsføring m.v. kirkerestaureringer*.

Lovb. 318 26/6 70 om *kirkers bestyrelse*, l. 329 26/6 75 (§ 6) lov. 151 30/5 61 om *kirkers brug, sognebåndsløsning m.m.* jfr. l. 156 8/5 68, l. 47 20/2 69, l. 260 4/6 70. c. 136 30/5 61. c. 147 24/6 68, c. 173 15/7 70.

Lovb. 320 26/6 70 om *folkekirkenes lønningsvæsen m.v.*, l. 167 29/3 74, l. 329 26/6 75 (§ 5), jfr. c. 175 12/8 69. c. 173 15/7 70. b. 489 24/10 69 *bestemmelser, der forbliver i kraft*. c. 154 13/7 74 (ændr. 74). c. 267 20/12 74 *løn- og ansættelsesforhold for kirke- og kirkegårdsfunktionærer*, c. 131 15/7 75 *regulativer for kirke- og kirkegårdsfunktionærer*.

**Folkepension** (Socialmin. 1. k.): lov. 370 8/7 74 om *folkepension*. l. 506 2/10 74, l. 93 19/3 75, l. 280 26/6 75 (*opgaver til sikringsstyrelsen m.m.*), l. 335 26/6 75 (*førtidig pension m.v.*). c. 70 23/2 73 (ændr. 72), c. 134 15/6 73 (ændr. 73), c. 235 28/9 73 (ændr. 73), c. 8/5 50, jfr. c. 154 26/8 71 *understøttelser som supplement til folkepensionen*, c. 22 23/2 71 (*dyrtidsregulering*). c. 121 26/6 57 *bemyndigelse til at eftergive og nedsætte bidrag*; c. 144 22/8 75 (*størelse pr. 1/10 75*). c. 126 16/3 66 *førtidig folkepension til personer over 60 år, som har fået afslag på invalidepension*, jfr. c. skr. 273 16/9 68. c. 145 21/6 68 *flygtninge*. c. 22 20/2 70 *tjenestemænd*. c. 92 26/5 71 *midlertidigt tillæg*. b. 131 23/2 73 *overdragelse af kommunale beføjelser til sikringsstyrelsen*. c. 16 28/1 74 *supplerende medicinhjælp*.

L. 270 4/6 70 *social pensionsfond*, l. 506 2/10 74, l. 268 26/6 75.

**Folkeregistre** (Indenrigsmin. Sekr. f. personregistrering): L. 239 10/6 68 om *folkeregistrering*, b. 5 5/1 73 om *folkeregistre*, jfr. c. 57 8/4 75 *ved indlæggelse på sygehus m.v.* c. 3 5/1 73 *instruks for førelse af folkeregistre, herunder om folkeregis-*



*trænes medvirken ved driften af CPR. c. 57 25/3 74 kommune- og amtskoder m.v. c. 215-16 3/9 73 udlevering og anvendelse af personnummeroplysninger. c. 232 7/11 74 opbevaring og aflevering af folkeregistermateriale.*

**Folkeskolen** se »skolevæsen«.

**Folketinget.** L. 169 5/6 53 *Danmarks riges grundlov. l. 105 20/3 70 pensioner efter tidligere valgløve.* Se endvidere »ombudsmand« og »valg«.

**Forbrugerbeskyttelse** (Handelsmin.): l. 305 14/6 74 *forbrugerklagenævnet, l. 267 26/6 75. b. 192 23/9 75 forretningsorden. b. 193 28/5 75 virksomhedsonråde.*  
Se også »konkurrence«.

**Forbrugsafgifter** (Tolddep.): lovb. 242 7/5 73 *forskellige forbrugsafgifter. l. 533 15/10 73. b. 49 14/3 55 kontrol med forbrugsafgifter.* Se endvidere under de enkelte varebetegnelser.

**Forbrugsbegr. foranstaltninger** (Finansmin): lovb. 339 20/6 74 *om forbrugsbegr. foranstaltninger.*

**Foreningsregistret** (Handelsmin. 1. afd. 1. k.): l. 100 31/3 26 *om foreningsregistret, b. 115 14/4 26, 486 13/12 50, 13 15/1 73.*

**Forfatterret** se »ophavsret«.

**Forligsinstitutionen** se »arbejdsstridigheder«.

**Formueskat** se »indkomstskat, b) til staten«.

**Forsikringsaftaler** (Handelsmin. 1. k.): l. 129 15/4 30 *om forsikringsaftaler. l. 50 24/2 60, l. 179 24/5 72, l. 212 26/4 73, l. 250 12/6 75 (§ 34 ophævet), b. 572 22/12 72 (ikrafttræden).*

**Forsikringsvirksomhed** (Handelsmin. 1. afd. 1.): l. 147 13/5 59 *om forsikringsvirksomhed l. 213/65, l. 504 29/11 72, l. 222 24/4 74, l. 198 28/5 75. b. 480 22/9 75 koncession, b. 481 22/9 75 solvensmargen, b. 281 31/5 74 arbejdstagers valg til bestyrelsen. b. 482 22/9 75 udenlandske forsikringselskaber. b. 285 24/9 59 forsikringsregister, b. 286 24/9 59 udslettelse af handelsregistret, b. 287 24/9 59 og c. 194 24/9 59. l. 171 16/5 62 nedsættelse af en forsikringskommission.* Se i øvrigt de forskellige forsikringsarter.

L. 174 7/5 75 *afgift af ansvarsforsikringer af motorkøretøjer m.v.*

**Forsorg** se »offentlig forsorg«.

**Forsorgscenter** se »åndssvage«.

**Forsorgshjem** (Socialmin. 2. k.): c. 169 7/7 60; c. 100 22/4 60 *takster.*

**Forsyningsmæssige foranstaltninger** (Handelsmin. 2. afd. 2. k.): l. 236 6/6 68, l. 197 28/5 75.

**Forurening** se de enkelte forureningskilder m.v.

**Forvaltningshøjskole** (Budgetmin., adm. dep.): l. 46 3/2 71 *Danmarks forvaltningshøjskole, l. 172 7/2 75, b. 336 10/7 72.*

**Forældremyndighed** se »umyndighed«.

**Fotografier** se »ophavsret«.

**Fraktørsel** se »godstransport«.

**Fredning** se »bygningsfredning«, »kystfredning«, »naturfredning«, »sandflugt« og »strandfredning«.

**Fribefordring** se »skolevæsen« og »sygesikring« samt »sygehusvæsen« m.v.

**Frigrørelsesafgift** se »ejendomsskatter til kommunen«.

**Fritidsundervisning** (Undervisningsmin., 1. afd. 1. k. - Dir. for ungdomsundervisningen): lovb. 383 14/7 75 *fritidsundervisning m.v.* b. 410 15/8 75 *fritidsundervisning for voksne*, b. 399 6/8 75 *fritidsvirksomhed for børn og unge*, b. 301 14/5 69 *støtte til uddannelse af ledere og lærere inden for fritidsundervisning m.v.* jfr. c. 13 4/2 75. b. 302 14/5 69 *etablering af lokaler m.v. til virksomhed inden for lov om fritidsundervisning m.v.*, b. 422 27/8 75 *ungdomsskolen*, b. 212 23/5 69 *de administrative organer og deres opgaver i h.t. lov om fritidsundervisning m.v.* b. 452 24/10 72 *fritidsundervisning for søfarende*. c. 240 11/10 73 *oprettelse af forberedelseskurser*. c. 137 1/8 75 *timelønninger pr. 1/8 75*. c. 8 22/1 75 *ændr. i byrdefordelingen 1/4 75*.

**Funktionærer** (Arbejdsmin. 1. k.): *funktionærlovb.* 413 30/8 71. c. 176 14/7 48 *møglingsmænd*.

**Fyrværkeri** (Justitsmin.): l. 193 24/5 72 om *fyrværkeri*. b. 271 28/6 72.

**Fællesantenneanlæg** se »radio- og fjernsynvirksomhed«.

**Færdsel** (Justitsmin. 3. k.): *Færdselslovb.* 123 9/3 73, l. 363 13/6 73, l. 115 13/3 74, l. 310 19/6 74, l. 270 26/6 75, l. 332 26/6 75. b. 198 24/6 55 *køretøjers indretning og udstyr*. Ændringsb. 100/56, 282/57, 294/58, 300/58, 308/59, 314/60, 235/61, 92/63, 389/63, 67/64, 273/64, 50/65, 271/65, 360/65, 129/66, 366/66, 385/66, 388/67, 387/68, 34/69, 185/70, 353/70, 476/70, 208/71, 14/72, 527/72, 234/73, 498/73. b. 116 13/3 74 *generelle hastighedsbegrænsninger*, b. 545 22/11 74.

b. 225 1/7 55 *vejafmærkning*. Ændringsbekendtgørelser: 104/60, 280/62, 316/65, 176/66, 158/69, 449/71, b. 547 25/11 74, b. 293 18/6 75, b. 370 16/7 75 *parkeringskiver*. b. 371 16/7 75 *vejafmærkning*.

Specialbestemmelser (bl.a. om registrering af motorkøretøjer, ansvarsforsikring, førerprøver, førerbeviser m.v.) udelades. Se endvidere »hyrevogne«.

**Færger** (Min. f. offil. arb. 2. k.): l. 32 21/3 1874 om *bestyrelse af færgevæsenet*. l. 6 3/1 41 *jernbanefærgesfart over Femernbæltet*, l. 35 2/2 46 *statens overtag. af Faaborg-Monnmærkfærgen*, l. 223 11/6 54 *ny færgefart over Storebælt*, l. 272 23/5 73 *Børnholmtrafikken*.

**Fødselsanmeldelser** se »børn«.

**Fødselshjælp** se »svangerskabshygiejne«.

**Gader** se »færdsel« og »vejvæsen«.

**Gangstier** se »vejvæsen«.

**Gas** se »installationer«.

**Gaveafgift** se »arve- og gaveafgift«.

**Geodætisk institut** (Forsvarsmin. 4. k.): l. 82 31/3 28 om *geodætisk institut*; særbestemmelser udeladt.

**Gift** (Miljømin. - Miljøstyrelsen): l. 119 3/5 61 om *gifte og andre sundhedsfarlige stoffer*, jfr. l. 213/65 § 57; b. 305 9/10 61, 19 19/1 73 om *fremstilling, udlev. og opbevaring af gifte og sundhedsfarlige stoffer*, b. 471 15/9 75. b. 304 9/10 61 om *anvendelse af visse gifte og sundhedsfarlige stoffer*, b. 22 28/1 64 *fluorforbindelser*, b. 282 4/9 64 *metanol*, b. 178 29/3 74 *henlæggelse af opgaver og beføjelser til miljøstyrelsen*. b. 94 5/3 74 *vejtransport*, b. 277 4/6 74.

**Godstransport** (Min. f. offtl. arb. 2. k.): l. 293 23/5 73 *godstransport med motor-køretøjer*, l. 311 19/6 74 § 16, b. 11 6/3 74 *ikrafttræden*. b. 551 19/10 73 *ansøgninger m.v.* b. 78 13/2 74 *anneldelse og mærkning*. l. 257 22/5 74 *international godstransport* c. 174 20/7 73 *forr.ordrn for vejtransportrådet*. c. 257 2/11 73 *forretningsorden for trafikudvalg*.

**Grundforbedring** (Landbrugsmin. 1. afd. 3. k.): l. 166 29/3 74 *grundforbedringslån*. b. 225 29/4 74.

**Grundloven** (Statsmin.): l. 169 5/6 53.

**Gymnasier** se »skolevæsen«.

**Gældsbreve** (Justitsmin. 2. k.): l. 146 13/4 38, 114 31/3 60 (§ 11), jfr. an. 371 20/12 61, l. 408 30/11 65 (§ 5), l. 212 26/4 73 (§ 62), l. 250 12/6 75 (§ 8 ophævet).

**Gæstgiveri** se »beværtninger«.

**Handelshøjskoler** (Undervisn.min. 3 afd.): lovb. 355 24/7 71 om *handelshøjskoler*. Eksamensbest. m. v. udelades.

**Handelsregister** se »firmes«.

**Handelsretter** (Justitsmin. 4. k.): l. 19/2 1861 om *oprett. af sø- og handelsretten i København m. m.* §§ 3, 4, 6, 7, 17 og 20. l. 88 15/3 39 § 13 (§ 6), 220 7/6 52 (§ 19 oph.); an 356 29/9 39 om *sagkyndige dommere*.

**Handelsskoler** (Undervisningsmin., dir. f. erhvervsudd.): l. 196 26/5 65 *undervisningen på godkendte handelsskoler*, l 191 4/6 64 *godkendelse af og tilskud til handelsskoler m.fl.*, l. 561 22/12 71, l. 284 26/6 75. b. 30 4/2 60 om *valg til handelsskoleråd*; b. 268 28/6 65, b. 112 4/4 72 *driftstilskud til handelsskoler m.v.*, b. 317 10/7 67 *beregning af tilskud til lærerlønninger*, c. 129 11/7 67, c. 240 1/12 66 *ansættelse og aflønning af personale*, b. 269 28/6 65 *byggelån m.v. til handelsskoler m.v.*, b. 270 28/6 65, jfr. b. 6 8/1 69 *driftstilskud til godkendte hjem for lærlinge*; c. 28 7/2 66, jfr. c. 249 3/12 68 *kommunernes tilskud til lærlingeundervisningen*; c. 158 1/7 68 *lærerråd*; b. 305 18/5 73 *befordringsgodtgørelse til lærlinge m.fl.* c. 248 9/4 74 *ansættelse og aflønning af timelærere*. Bekendtgørelser om de enkelte kursus, prøver m.v. udeladt.

**Havforurening** (Miljømin. - Miljøstyrelsen): l. 290 7/6 72 *forurening af havet (bortset fra olie)*, l. 312 26/6 75. b. 156 25/3 74 *ikrafttræden m.v.* l. 324 26/6 75 *beskyttelse af havmiljøet i Østersøområdet*.

Se også »Søloven«.

**Hasardspil** (Justitsmin. 4. k.): D. L. 5-14-55.

**Havnevæsen** (Min. offil. arb. 1. k.): l. 7 30/1 1875 om *udførd. af reglementariske bestemmelser for benytt. af havne*, c. 162 19/11 31, 195 29/9 38 om *havne-reglementer*, jfr. 221 25/9 62. l. 109 29/4 13 om *bestyrelsen af Københavns havnevæsen*, l. 182 31/3 17 om *anlæg af fiskerihavne på Jyllands vestkyst*. l. 454 11/8 46 *sikring af Limfjordstangerne og Thyborøn*, l. 173 29/460 *Hanstholm havn*. l. 199 18/5 60 *statshavn på Røme*.

**Hegn** (Landbrugsmin., landvæsensk.): l. 259 27/5 50 om *hegn*, l. 213/65 § 54 (§ 51), l. 175 30/4 69 § 11, l. 311 19/6 74 § 2, l. 238 26/6 75. c. 130 15/6 50 om *lovens forståelse*. b. 288 21/8 62 *vederlag til hegnsynsmænd*.

**Helligdage** (Justitsmin. 4. k.): helligdagslov 71 13/3 63, c. 62 8/4 64 *offentlige forlystelser*. c. 81 5/4 49 (*processioner efter kl. 14*).

**Herberger** (Socialmin. 4. k. - socialstyrelsen): l. 118 7/4 36 om *tilsyn med herberger og arbejdshjem*.

**Hittegods** (Justitsmin. 4. k.): D. L. 5-9-3 (*danefø*). l. 146 23/4 52 om *hittegods*, jfr. l. 242 7/6 63 (§ 7); c. 116 6/6 52.

**Hjemmehjælp** se »husmoderafløsning«.

**Hjemmesygepleje** (Indenrigsmin. 3. s.k.): l. 408 13/6 73 *hjemmesygeplejerskeordninger*, lovb. 392 22/7 75 (§ 3, stk. 2 ophævet) b. 161 27/3 74. c. 193 9/9 74 *refusion af visse udgifter*.

**Hjemmeværn** (Forsvarsmin.): lovb. 544 20/8 73 *hjemmeværnet*. an. 224 21/6 61 *udnævnelse og afskedigelse af militært personel*, an 273 19/6 63 *militær rækkefølge*; an 262 3/8 61 *anv. af disciplinære midler*.

**Hotelvirksomhed** se »restaurations- og hotelvirksomhed«.

**Hovedstadsråd** (Indenrigsmin. 3. k. k.): l. 331 13/6 73 om *et hovedstadsråd*. b. 339 18/6 73 *fællesudvalget i h. t. lov om et hovedstadsråd*, b. 647 19/12 73. b. 485 20/8 73 *bidrag til hovedstadsrådet*, b. 50 6/2 74 *fordeling af mandater*, b. 201 26/3 74 *hovedstadsfond*. c. skr. 61-62 26/3 74 *generelt samtykke til lånoptagelse i hovedstadsfonden*.

**Hunde** (Justitsmin. 4. k.): lovb. 380 26/6 69 om *hunde*, b. 423/66, b. 423/66, b. 496 1/11 69; c. 148 2/8 63 om *lovens administration m.v.*; b. 564 19/12 69, b. 532 15/12 71, b. 525 17/10 74 om *ansvarsforsikring for hunde*; c. 244 16/12 66.

**Hundegalskab** se »smitsomme sygdomme, a) hos dyr«.

**Husdyr** (Justitsmin. 4. k.): D. L. 6-10-2, 5. (*Skade forvoldt af husdyr*). (Landbrugsmin., landvæsensk.): l. 107 31/3 53 om *mark og vejfred*, b. 197 17/6 53 *undslupne pelsdyr*, b. 85 14/3 70 *godtgørelse af foder og pasning*. c. 99 30/6 53 *optagne husdyr*, 100 30/6 53 om *loven*. Se endvidere »smitsomme sygdomme a) hos dyr« og »hundes«.

**Husholdningsråd** (Handelsmin.): 178 29/4 60 om *statens husholdningsråd*.

**Husholdningslærere** (Undervisn. min. 1. afd.—dir. for erhvervsudd.): l. 292 7/6 72 *uddannelse af husholdningslærere*.

**Husleje** (Boligmin. sekr.k.): lovb. 96 25/3 75 om *leje*, l. 250 12/6 75 (§ 37 op-hævet), jfr. c. 45 25/3 75 og c. 153 24/7 69, c. 157 31/8 71, c. 213 10/10 72. b. 86 21/3 75 *mellemmænd ved udlejning*. b. 87 21/3 75 *beboerrepræsentation*.

Lovb. 95 25/3 75 *midlertidig regulering af boligforholdene* l. 278 26/6 75, jfr. c. 44 25/3 75. b. 94 21/3 75 *behandling af sager for huslejenævn*, c. 52 14/4 67 *ophævelse af lejedeklarationer*. c. 81 10/5 71 *lejek forhøjelser som følge af forbedringer*. c. 135 26/6 75 *omkostningsbestemt leje*.

**Husmandsbrug** (Landbrugsmin., domænek.): lovb. 117 10/4 67 af *statshusmandslov*, b. 547 15/10 73, b. 63 10/3 75 c. 65 22/3 57, c. 104 27/4 61 *udbetaling af statslån*, jfr. c. 34 21/2 68 *notering og anvisningsbemyndigelse*. Se tillige »landbrugs-lån m. v.«

**Husmoderafløsning** (Socialmin. 2. k.): l. 230 6/6 68 *husmoderafløsning og hjemmehjælp*, jfr. l. 246 4/6 69 (ændret refusionsregel), l. 140 26/4 72. c. 146 16/7 69, c. 282 27/11 73. c. 209 18/11 63, c. 156 1/7 68, c. 3 6/1 69 *refusionsgrænser fra* 1/4 67.

**Hypotekforeninger** se »realkredit«.

**Hyre vogne** (Min. f. offtl. arb.): *Færdelslovbek.* 123 9/3 73, 363 13/6 73, §§ 73-73b. b. 175 21/5 62 *motorkøretøjer der erhvervsmæssigt benyttes til befordring af personer*. Ændringsbekendtgørelser: 69/64, 237/64, 359/65, 394/66, 448/70. 624/73, 105/75. b. 501 7/9 73 *hyrekørsel*, b. 215 25/4 74.

**Hædersgaver** (Socialmin. 1. k.): l. 475 1/10 45 *erstatning til besættelses-tidens ofre*, 376 12/7 46, 135 29/4 55, 151 13/5 59 (*regulering af rentesatser*). l. 119 12/4 57 *tillæg og ændring*. l. 378 10/7 40 *hædersgaver til efterladte efter faldne og sårede den* 9/4 40, 135/55, l. 93 20/3 40 *hædersgaver efter sofarende*, 383—387 9/8 45, 67 3/3 48, 135 29/4 55. l. 115 24/3 70 *forhøjelse af hædersgaver*. ligningslovb. 491 19/12 67 § 7 b. d. e. f. og h. (*skattefritagelse*).

**Hævd** (Justitsmin. 4. k.): D. L. 5-5, jfr. l. 111 31/3 26 § 26.

**Højere forberedelseseksamen** se »skolevæsen«.

**Højskoler** (Undervisningsmin. 2. afd. 2. k. - dir. f. ungdomsunderv.): l. 259 4/6 70 om *folkehøjskoler, landbrugsskoler, husholdningsskoler og efterskoler*, l. 121 17/4 72. b. 536 31/10 74 *tilskudsbetingelser*, b. 119 10/4 75. b. 463 6/8 73 *støtte til elever*, c. 56 3/4 75 *statsstøtte til elever efter* 28/7 75. c. 15 5/2 75 *statstilskud udd. af forstan-dere og lærere*.

**Høstpantebreve** (Landbrugsmin., 1. afd. 3. k.): l. 50 14/2 51 om *fortrinsret i høsten*, jfr. l. 298 21/12 57; b. 59 21/2 51, c. 29/30 21/2 51; l. 242 8/6 66 *belåning af salgsafgrøder*, b. 273 30/6 66.

**Håndværkerkollegier** (Handelsmin. 1. k.): b. 22 1/2 58 om *regler for ydelse af statstilskud til driften af håndværkerkollegier*.

**Iagttageshjem** se »børne- og ungdomsforsorg«.

**Igangsættningstilladelse** se »boligbyggeri«.

**Importafgift** (Finansmin., tolddep.): l. 455 21/10 71 *midlertidig importafgift*, l. 522 15/12 71.

**Indfødsret** (Indenrigsmin. 3. a.k.): lovb. 409 17/12 68 om dansk indfødsret, b. 463 24/11 50 om lovens gennemførelse, c. 237 24/11 50 om lovens forståelse, c. 266 20/12 68 (lovændr. 68), c. 126 6/6 68 meddelelse af dansk indfødsret (naturalisation). 238 25/11 50 om erhvervelse af indfødsret ved erklæring, 92/51.

### Indkomstskat:

**a) til kommunen og amtskommunen** (Indenrigsmin. 2.k.k.): lovb. 548 7/11 74 om komm. indkomstskat, jfr. l. 194 31/5 68 om ikrafttræden pr. 1/1 70, jfr. l. 133 29/3 69. l. 239 18/6 69 om kommunale personfradrag m.v.; c. 149 26/6 68, c. 121 18/6 69, c. 4 12/1 71, c. 89 27/4 72, c. 7 10/1 73 lovændr. b. 424 14/9 72 afregning og fordeling, b. 485 15/11 72, b. 196 27/5 75

Lovb. 534 30/10 74 om udskrivning af skat til amtskommunen. c. 34 5/3 71 om den amtskommunale beskatning. c. 7 5/1 73 lovændr.

**b) til staten** (Skattedep.): l. 149 10/4 22 om indkomst- og formueskat til staten, jfr. 102 31/3 33, 108 31/3 38, 392 12/7 46, 144 31/3 50, 74 31/3 53, 193 11/6 54, 255 11/6 60, 14 1/2 67, 200 3/6 67, 190 31/5 68, 333 12/6 69, 539 17/12 17, 184 30/3 73.

Lovb. 620 20/12 74 om opkrævning af indkomstskat og formueskat for personer m.v., kildeskat, l. 255 12/6 75, l. 329 26/6 75 § 10, b. 434 9/9 75 (ikraftt.), c. 20 19/2 75 (ændr. 74), c. 198 27/10 71, c. 137 20/6 73 (lovens forståelse). b. 145 28/3 69, b. 299 23/6 72, b. 125 15/3 73 A-indkomst og registrering af indholdspligtige, b. 544 20/12 71 A-skat, b. 650 20/12 73, b. 581 5/12 74, b. 401 13/8 75 forskudsreg. m.v. 76. b. 545 20/12 71 regnskabsførelse vedr. A-indkomst og A-skat, b. 452 8/9 69 udbytteskat jfr. c. 110 8/5 70, c. 136 4/6 70, b. 482 8/10 69 forskudt indkomstår, jfr. c. 257 15/12 69, b. 495 31/10 69 indtægt ved partsfiskeri, b. 495 18/12 70, b. 122 17/4 72, b. 144 26/4 72, b. 97 16/2 73, b. 136 15/3 73, b. 541 8/11 74, b. 592 16/12 74 indeholdelse af A-skat uden anvendelse af skattekort m.v., b. 556 17/12 69 opkrævning af skatter m.v., b. 251 4/6 70, b. 508 18/12 70, jfr. c. 120 29/1 71 kildeskat af rejsegodtgørelser, b. 463 24/11 70 vederlag for kontingentopkrævning, b. 515 23/12 70 kildeskat af sociale ydelser, b. 384 16/8 71 provision af frimærker, b. 545 20/12 71, b. 347 13/7 72 regnskabsførelse, b. 547 21/12 71 indeholdelse af A-skat i visse sociale ydelser, b. 568 23/12 71, b. 341 13/6 72 visse pensionsbidrag m.v. c. 200 1/11 71 udpantning og tvangsauktion., b. 268 23/6 72 vederlag for husbondafløsning, b. 269 23/6 72 bodeførelag, c. 39 27/2 74 inddrivelse ved udenretlig bødevedtagelse. c. 15 1/2 72 ændr. af ans. af overskydende indkomst, c. 44 15/3 72 hensidder i uskiftet bo, c. 91 28/2 72 skat af visse sociale ydelser. b. 568 21/12 72, c. 8 12/1 73 forhøjelse af skattetrækket. b. 577 21/12 72 A-indkomst, der udbetales efter indkomstårets udlob. b. 64 9/2 73 godtgørelser til uddannelsessøgende. Meddelelse 56 22/3 74 afgangsførelse af forældede m.v. skattekrav. b. 361 11/7 75 diæter til valgstyrelser m.v. c. 133 18/7 75 rettelserede-gørelser m.v.

Lovb. 350 6/6 75, l. 310 26/6 75 ligningslov, l. 276 26/6 75 begrænsning af lejeværdi. c. 207 14/8 70, 214 24/8 70 (ændr. 69-70), c. 82 10/5 71 (ændr. 70), c. 196 26/10 71 (ændr. 70-71), c. 148 29/5 72 (ændr. 72), c. 241 8/11 72 (ændr. 72), c. 162 4/7 73 (ændr. 73), c. 268 20/12 74 (ændr. 74), b. 573 4/12 72 amtskatteråd; b. 77 12,2 74 opkrævning og inddrivelse af bøder. lovb. 41 23/2 68 nedslag for folkepensionister m.fl. l. 30 10/2 69, l. 330 18/6 69, c. 201 18/9 67 frigivelse af lejeværdi ved død, konkurs; b. 144 3/4 63 ansættelse af tilflyttere, jfr. c. 72 3/4 63; b. 6 13/1 70 ophold i Grønland; c. 16 6/2 75 foreninger og institutioner godk. i henhold til § 8 A; c. 133 10/8 55 oplysninger om bøder og konfiskation. c. 3 11/1 60 områdedeling. b. 100 28/3 68 tilladelser i h. t. lovens § 16, b. 84 13/3 70, b. 328 1/7 71 beskatning af dødsboer m.v. lovb. 621 20/12 74 nedslag for renteindtægter m.v., jfr. c. 283 17/12

62, c. 256 12/12 69, c. 269 20/12 74 (ændr. 74) c. 30 12/2 68 *reguleringsfradrag*. b. 21 21/1 69 *skattnedsættelse ved væsentlig indtægtsnedgang som følge af erhvervsophør*, c. 16 22/1 69, c. 77 22/4 69, c. 134 3/7 69 *amtsliguingsinspektørats bistand*, b. 134 20/4 72 *sociale fonds*, b. 617 30/11 73 *afskrivning af forsøgs- og forskningsudgifter m.v.*, b. 607 18/12 74 *slutligning 72*. b. 140 17/4 75 *opgørelse af privatforbruget*. c. 59 18/4 75 *vejledning om § 28*.

Lovb. 182 20/3 74 *om udskrivning af indkomst- og formueskat til staten*, l. 506 2/10 75. c. 52 20/3 74 (ændr. 74). l. 439 16/9 75 *udskrivningsprocenten 76*.

Lovb. 521 2/10 75 jfr. b. 522 2/10 75. *særlig indkomstskat*. b. 284 12/6 70, jfr. c. 55 19/4 67. c. 79 30/5 58, c. 134 8/7 64, b. 310 3/8 65 (ændr. 1965), jfr. c. 171 4/8 65; c. 35 23/2 68, c. 151 28/8 68 (ændr. 68), c. 7 10/1 69, c. 225 15/10 69, c. 158 23/7 71, c. 19 16/2 72, c. 165 31/7 72. c. 226 19/10 72, c. 26 15/2 73. c. 182 3/8 73 (ændr. 73), c. 52 20/3 74 (ændr. 73). c. 5 10/1 66 (vedr. lovens § 14); c. 96 2/6 75 *fast ejendom 1974*. c. 76 7/4 65 *berostillelse af opkrævning i visse tilfælde*, c. 154 21/6 61 *fortjeneste og tab ved afståelse af aktier*, jfr. c. 9 24/1 62 og 113 16/6 63. b. 561 26/11 74 *fritagelse efter § 2A, stk. 2*.

Lovb. 409 14/8 75 *beskatning af pensionsordninger m.v.*, c. 34 22/2 73 *om loven*. b. 496 12/11 71, b. 574 23/12 71, b. 39 15/2 72, b. 75 16/3 72, b. 539 14/12 72, b. 569 21/12 72, b. 620 30/11 73. c. 32-33 4/3 71 *vedr. § 20*. c. 17 28/1 66 *fradrag for indekstraktorer*; skr. 223 26/9 59 *enker*; b. 297 24/9 58 *afgift til staten*, b. 50 23/2 59 *forsikringselskabernes oplysningspligt*, b. 72 3/3 66 *læneinstitutternes indberetningspligt*; b. 382 14/12 26 *begrænset fradragsret*. c. 99 4/5 72 *sociale fonds*. b. 312 6/6 73, c. 175 23/7 73, *opkrævning af tillægsskat*. lov. 61 6/3 64 *pristalsreguleret aldersforsikring og aldersopsparing*, l. 214 19/5 71, l. 551 22/12 71. b. 333-334 5/7 72.

L. 94 20/3 63 *bunden opsparing (til 1970)*, jfr. l. 364 26/10 63 (*opkrævningsterminer*), c. 124 22/6 63, c. 32-34 5/3 65 *udfærdigelse og udlevering af opsparingsbeviser*. c. 72 6/4 65 *indløsning og ændring af opsparingsbeviser*; c. 39 22/2 66 *tilsendelse og udlevering (vedr. 1963-64)*.

L 219 24/4 74 *bunden opsparing (til 1978-82)*, l. 437 16/9 75 (*frigivelse*).

L. 237 7/6 68 *opsparingspræmiering*, b. 250/68 *obligationsudstedende institutter*, b. 251/68 *banker og sparekasser*.

L. 215 27/5 70 *boligsparekontrakter*, l. 295 14/6 74.

L. 240 8/6 66 *indskud på kapitalbindingskonti ophæves fra 26/5 67 v. l.* 201 3/6 67; c. 262 19/12 67, c. 1 3/1 66 *anbr. af båndlagt arv på kapitalbindingskonti*; c. 12 26/1 66 *indskud af obligationer*; c. 16 28/1 66 *udbetaling af indskud på konti for skatteletelse*, b. 475 19/12 67 *læneinstitutters indberetningspligt*.

Lovb. 130 6/4 67 *beskatning af medlemmer af investeringsforeninger*, c. 6 31/1 63.

Lovb. 627 30/11 73 *investeringsfonds*, l. 444 16/9 75, b. 346 18/12 58, b. 607 29/12 69. c. 182 18/12 58, 19 1/2 60, 128 24/6 65, 168 9/7 68, 34 20/2 69, 3 2/1 70.

Lovb. 448 29/8 69 *indskud på etableringskonto*, b. 350 10/9 65 *pengeinstitutternes medvirken*, b. 67 28/2 66 *frigivelse af indskud*, c. 44 28/2 66, 168 9/7 68, 34 20/9 69, 9 30/1 70.

Lovb. 628 30/11 73 *skattemæssige afskrivninger m.v.*, l. 189 22/5 75, l. 291/ 75. c. 246 19/12 66 og c. 109 23/6 67 (*lovens forståelse*), c. 167 9/7 68 (ændr. 68), c. 34 20/2 69, c. 1 2/1 70, c. 189 18/10 71. b. 314 20/12 57 *oplysningspligt i h.t. lov. 232 4/6 58 § 44*, jfr. b. 414 26/11 65 (*automobiler*), c. 235 26/11 65; b. 150 10/4 69 *forskudsafskrivn. af visse anskaffelser, maskiner og bygninger m.v.*, jfr. c. 69 10/4 69, b. 607 29/12 69, jfr. c. 274 29/12 69. l. 36 20/2 69 *om investeringsfradrag i egnsudviklingsområder*, jfr. c. 35 20/2 69. l. 292 26/6 75 *ekstraordinære afskrivninger for 75 og 76*, l. 294 26/6 75 *midlertidig investeringsfradrag*, l. 443 16/9 75 *midlertidig investeringsfradrag for maskiner o.lign.*

Lovb. 255 18/6 68 om *skattemæssig opgørelse af varelagre*, l. 202 12/4 73. c. 204 2/10 67, 140 18/7 68, c. 154 29/6 73.

Lovb. 469 19/9 75 *skattekontrolloven*, c.33 12/3 64; b.1 6/1 58 *pligt til specifikation af indtægter, udgifter og privatforbrug*, c. 12 30/1 59 *indgiv. af selvang. m.v. for skattepligtige selskaber og foreninger*. b. 591 12/12 46 *regnskabspligt for læger, tandlæger, revisorer m.fl.*, 12 14/1 54 *visse ejere og brugere af landbrugsejendomme*, jfr. 328 9/11 54, 152 29/5 58, 157 12/4 60, 407 21/12 60; b. 266 5/10 55 *arkitekter, ingeniører, fiskopkøbere, landbrug*, b. 345 18/12 59 *visse kreaturhandlere*; b. 346 18/12 59 *kontrol med visse fiskeres indtægter*; jfr. *pelsdyravlere*, 362 19/10 62 *kørelærere*; b. 32 23/2 53 *offentliggørelse af skattebesvigelser*; b. 50 23/2 59 *forsikringselskabernes oplysningspligt*; c. 5 14/1 59 om *offentlige myndigheders oplysningspligt*, b. 295 26/9 64 *bemyndigelse til at fremtvinge oplysninger ved tvangsbøder*, jfr. c. 163 28/9 64, c. 246 24/11 69, c. 259 18/12 66 *oplysninger fra banker og sparekasser m.fl.*; b. 443 23/12 66 *repræsentationsudgifter*, jfr. c. 240 15/11 67, b. 503 18/11 69 *mindstekrav til driftsregnskaber*. b. 460 20/10 72 *afg. af opl. efter lovens § 7*, b. 24 23/1 75. b. 515 30/11 72 *bemyndigelse til at fremtvinge oplysninger*. c. 108 15/5 73 *tvangsboeder*.

Se endvidere »sømandsskat« og »aktieselskabsskat«.

(Justitsmin. 4. k.): l. 9 29/1 70 *fremgangsmåden ved udpanntning for skatter og afgifter m.v.* b. 57 23/2 70 *udpanntning uden foregående forkyndelse eller bekendtgørelse*. c. 15 4/2 70. b. 534, 535 5/12 69; skr. 18 3/59 *tilbagehold. i invalidepension*, jfr. c. 14 13/2 64 *tilbagehold. i invalide- og folkepension*; skr. 90 7/4 59 *arbejdsgivers ansvar for løn-tilbageholdelse*, skr. 94 28/4 59 *ikke tilb. holdelse i livrente*; skr. 133 4/6 59 *tilb. holdelse i bruttoprovision for tegning af abonnementer*, skr. 204 20/7 59 *tilb. holdelse i pensionsydelser i henh. til privat kollektiv pensionsforsikring*. Se endvidere »pantefogeder«.

**c) Dobbelbeskatning:** l. 74 31/3 53 *overenskomster om dobbeltbeskatning*.

*Sverige:* Vejl. 72 18/1 74. b. 49 28/5 73 *bistand i skattesager (nordisk)*.

*Norge:* b. 43/57, 42/59, c. 26/58, 224/59, 147/60, 85/71. *Bistand i skattesager*. b. 7/57, c. 74-75/57, 3/63.

*Finland:* b. 14/38, b. 29/56, 3/63, b. 12/65, c. 73/38, c. 90/66.

*Island:* b. 2/39, c. 47/39, 101/71. b. 59/55 *skat af skibs- og luftfart*. Vejl. 73 11/2 74.

*Færoerne:* b. 367 10/10 68, jfr. c. 76 21/4 69. b. 472 27/9 71, jfr. c. 182 11/10 71.

*U.S.A.:* b. 1/49, c. 232/49.

*England:* b. 44/50, 25/55, 41/59, 57/61, 29/62, 6/64, 6/67, 49/68, 76/69, c. 120/51, 101/55, 219/67; c. 26/1 60 om *beskatning af aktieudbytte fra United Plantations Ltd*. m.fl. c. 268 16/10 73.

*Canada:* b. 61/56, 83/65, c. 137/58, c. 252/65.

*Tyskland:* b. 7/64, c. 174/65.

*Nederlandene:* b. 9/58, 1/62, 67/66, 33/68, jfr. c. 265/60, c. 103/68, b. 21/38 om *frit. for skat af luftfart*.

*Schweiz:* vejl. 219 16/10 74.

*Frankrig:* b. 36/58, b. 35/61, c. 218/61.

*Argentina:* b. 53/49 om *skattefrit. for skibs- og luftfartsvirks.*

*Israel:* b. 26/55 om *skattefrit. for skibs- og luftfartsvirks.*, b. 85/66, c. 270/68.

*Irland:* b. 46/55 *skat af skibs- og luftfart*, b. 8/64, c. 79/67.

*Belgien:* b. 251/30 *skat af skibsfart*, b. 22/62 *skat af luftfart*, c. 166 27/6 72.

*Sydafrika:* b. 4/51 *skat af skibs- og luftfart*.

*Arab. republik:* b. 15/59 *skat af luftfart*.

*Japan:* b. 132/68, c. 104 31/3 70.

*Østrig:* b. 17/62, 127/68, c. 138 7/6 62, c. 90 25/1 72, c. 137 22/6 72.

*Indien:* b. 33/61; c. 85 29/4 63.

*Pakistan:* b. 4/63, c. 185 10/10 63.



- Ceylon: b. 43/63, c. 173 9/10 64.  
 Jugoslavien: b. 135/68.  
 Tjsekoslovakiet: b. 7/63 *skat af luftfart*.  
 Grækenland: b. 46/65 *skat af skibs- og luftfart*.  
 Holland: b. 8 25/1 65, c. 79 9/5 67.  
 Libanon: b. 41 23/6 67 *skat af skibs- og luftfart*.  
 New Zealand: c. 183 8/8 67 *skat af skibsfart*, 135 14/6 68 *visse handelsindtægter*.  
 Thailand: b. 13 24/2 66, jfr. c. 129 6/6 68.  
 Kiua: b. 57/62.  
 Tanqanyika: b. 54/65.  
 Italien: b. 82/68, c. 103 31/3 70.  
 Brasilien: b. 162/29 *skat af skibs- og luftfart*, c. 148 5/5 75.  
 Kenya: vejl. 9 10/1 74.  
 Spanien: Vejl. 27 4/2 74.  
 Portugal: Vejl. 76 26/2 74.  
 Singapore: Vejl. 120 17/6 74.  
 Philippinerne: Vejl. 195 12/9 74.  
 Malaysia: Vejl. 226 28/10 74.  
 Malta: Vejl. 138 4/8 75.  
 Zambia: Vejl. 204 19/11 74.

**Indkvartering** (Indenrigsmin. 2. a. k.): l. 91 29/3 24 om *indkvartering*, jfr. l. 64 27/3 29 (§ 3<sup>a</sup>), 475 22/12 39 (§§ 20<sup>a</sup>, 22 og 23), 137 20/4 59 (§ 1—17 oph., § 33—36), 162 27/5 64 (§ 22, 24), 175 30/4 69 § 6. b. 348 3/7 75 *indkvarteringsydelse*; b. 347 28/9 39 om *bestemmelser for ekstraordinær indkvartering*, b. 500 28/12 39 b. 47 1/3 68, b. 345 7/7 70.

**Indkøbsforeninger** (Landbrugsmin. 1. afd. 3. k.): l. 103 20/3 70 *indkøbsforeninger for mindre jordbrugere*, l. 226 12/6 75.

**Indsamlinger, offentlige** (Justitsmin. 4. k.): l. 287 9/6 71 om *off. indsamlinger*, b. 523 15/12 71.

**Installationer** (Min. f. offtl. arb. 3. k.): l. 132 13/4 62 *visse forhold vedr. gas, vand- og afføbsinstallationer og dertil hørende kloakledninger*, l. 563 21/12 72, l. 229 12/6 75. b. 243 30/6 62 *overgangsbestemmelser*, jfr. 1 8/1 63, 253 8/6 63, jfr. c. 114 8/6 63; c. 150 9/7 65 om *autorisering i henh. t. overgangsbestemmelserne*. b. 183 18/4 69 *forskrifter for udførelse af gasinstallationer m.v.*, b. 382 26/11 68 *prøver for kloakmestre*, b. 601 12/12 74 *prøver for gas- vand- og sanitetsmestre*, 295/66; b. 285 19/12 62 om *autorisationer*, jfr. c. 159 30/6 62, b. 12 14/1 64 *værksteders indretning og udstyr*, c. 3 14/1 64 *forskellige forhold i forb. med udstedelse af autorisationer*, jfr. c. 37 12/3 65, 257 14/12 65.

**Invalidepension** (Socialmin. 1. k.): lovb. 371 8/7 74 om *invalidpension*. l. 93 19/3 75, l. 281 26/6 75 (*opgaver til sikringsstyrelsen m.m.*), l. 336 26/6 75 (*decentralisering m.v.*). c. 70 23/2 73 (ændr. 72), c. 134 15/6 73 (ændr. 73), c. 235 28/9 73 (ændr. 73). c. 73 1/4 66 *blanketformularer vedr. invalidpensionen m.v.* c. 144 22/8 75 (*størrelse pr. 1/10 75*). c. 175 10/8 66 *dyrtidstillæg til visse understøttelser*, jfr. c. 105 8/5 50. c. 63 14/3 62 (*65-billetter for invalidepensionister*). c. 277 10/12 62 *invalid- og folkepensionisternes sygekasseforhold*, c. 145 21/6 68 *flygtninge*, c. 22 20/2 70 *tjenestemænd*, c. 92 26/5 71 *midlertidigt tillæg*, c. 194 22/10 71 *blanketformularer*. b. 131 23/2 73 *overdragelse af kommunale beføjelser til sikringsstyrelsen*.

b. 241 28/5 51 *bortfald af bistandstillæg v. indlægg. på sygehus*; b. 125 30/3 65 *udbetaling af pension under ophold på særforplejningsinstitution*, jfr. c. 114 3/6 65 *betaling for ophold*.

**Invaliderente til værnepligtige** (Socialministeriet 1. k. — invalideforsikringsretten): Lovb. 138 26/4 68 *erstatning til tilskadekomne værnepligtige m.fl.*, b. 12 9/1 70 *regulering af ydelser*. l. 401 18/12 63 *ændret pristalsregulering*, l. 118 3/4 65 (§ 32).

**Investeringsfonds**, se »indkomstskat b) til staten«.

Is se »konsumise«.

**Jagt** (Landbrugsmin., domænek.): l. 221 3/6 67 om *jagten*, l. 175 30/4 69 § 20, l. 92 29/3 72. b. 392 3/12 68, b. 621 30/11 73, jfr. c. 250 3/12 68 *jagtprøve*. b. 11 12/1 68, b. 51 1/2 73, *afgift*, b. 34 17/2 75. b. 622 1/12 73 *jagttegn*, c. 270 1/12 73. *Fredningsbestemmelser udeladt*.

**Jernbaner** (Min. f. off. arbejder 2.k. — Generaldir. f. statsban.): l. 109 1/4 69 om *styrelsen af statsbanerne*. *Statsbanelov* 221 31/5 68, l. 440 4/11 70, l. 100 17/3 71, l. 549 22/12 71, l. 214 24/4 74. b. 106 7/4 75 (*taksterne for befording*). c. 68 1/4 70 om *statsbanernes organisation*. l. 53 14/3 31 *statshjælp til privatb.s underskud*, l. 187 12/4 49 *dækn. af vanskl. stillede privatb.s underskud*, 54 16/3 56, 240 23/12 59, l. 130 31/3 71 *pensionsforpligtelser*. l. 130 23/3 48 *støtte til modernisering af privatbaner*, l. 35 2/3 55 *driftslån til vanskeligt stillede privatbaner*. l. 195 7/6 58 om *forlængelse af privatbaneeretsbevillinger*, regul. 9 22/1 60 *privatbanepensioner*, jfr. c. 138 13/7 64, c. 54 31/3 70, c. 281 13/11 70. skr. 103 24/6 58 om *fritagelse for tinglysningsafgift af pantebreve*. l. 145 17/5 61 om *udbygning af det storkøbenhavnske S-banenet og om forarbejder for tunnelaneanlæg*, l. 72 3/3 71, l. 146 24/4 75. l. 233 3/6 67 om *anlæg og drift af en tunnelbane i København*, jfr. l. 175 30/4 69 § 21. l. 240 7/6 72 *videref. af Køgebugtbanen til Køge*.

**Jordbundsanalyser** (Landbrugsmin. 1. afd.): l. 218 31/5 63 *udførelse af jordbundsanalyser*, jfr. b. 73 13/3 64, jfr. 352/65. b. 367 3/7 75.

**Jordemodervæsen** (Indenrigsmin. 2. s.k. — Sundhedsstyr.): l. 90 31/3 53 *jordemodergerning*, 115 3/5 61 (§§ 14,24), 213/65 § 53 (§ 20), l. 175 30/4 69 § 12, l. 237 7/6 72, c. 288 20/12 62, 273 20/12 65 og 162 15/7 66, c. 11-12 22/12 69.

Se endvidere »svangerskabshygiejne«.

**Jordfordeling** (Landbrugsmin., domænek.): l. 129 28/4 55 om *jordfordeling mellem landejendomme*, l. 181 28/4 71, l. 311 19/6 74 § 3, l. 209 28/5 75. b. 320 30/12 55, b. 469 1/12 70 om *jordfordeling*. b. 382 11/7 75 *beløbsgrænse*. c. 5 6/1 56 *behandl. af mindre jordfordelingsager*.

**Journalisthøjskole** (Statsmin.): l. 41 4/2 70 *Danmarks Journalisthøjskole og institut for peessforskning*. b. 19 6/1 71, b. 22 6/1 71. *Eksamensbestemmelser m.v. udeladt*.

**Kalvekastning** se »smitsomme sygdomme a) hos dyr«.

**Kapitaltilførselsafgift** (Finansmin., skattedep.): l. 284 23/5 73. b. 334 14/6 73.

**Karantænevæsen** (Indenrigsministeriet 3. s.k. — sundhedsstyr.): l. 67 31/3 53 *karantænelov*, 182 11/6 54, 182 7/6 58, 101 25/3 59 § 8 (§ 4, 41), 213/65 § 59 (§ 43); b. 128 1/4 53 og 255 18/10 57 *karantæneforanstaltninger*, b. 384 29/12 61 *koppevaccination*, 208 25/5 38 *meddelelser fra skibe til havn*, c. 244 20/9 40 *rotteudryddelse*. c. 66 23/4 55 *overensk. med Norge og Sverige om lempelser*, b. 17 22/4 55. c. 234 30/11 59 *Finland*.

**Kildeskat** se »indkomstskat, b) til staten».

**Kirkebøger** (Kirkemin. 1. k.): l. 225 31/5 68 *anmeldelse af fødsler og dødsfald*, c. 211 20/9 68, 2 10/6 68; b. 168 31/10 1891 *om ministerialbogens forelse*, jfr. fr. 30/5 1828, l. 131 7/5 37 § 5. b. 229 21/9 1893 *om anmeldelse til kirkebøger af dødsfald i København*, 119 2/4 35 (Frederiksberg), 379 28/12 37 (Gentofte), l. 417 12/7 46 § 29 418 12/7 46 § 49 *betaling af kirkebogsattester*; b. 393 10/8 21 *kirkebogens forelse i Sønderjylland*; c. 201 15/12 37 *medd. om faderskab til børn udenfor ægteskab*, c. 162 5/8 38 *medd. om navneforandring*. c. 308 8/10 43 *medd. om fødsler på hospitaler i Storkøbenhavn*. c. 317 30/12 49 *om ny retskrivning ved forelse af ministerialbøger*, c. 90 15/4 50, 149 25/11 53 *udskrift af ministerialbøger til private*, jfr. c. 216 20/9 62; 91 1/5 52 *udskrift af ministerialbøger til off. brug*, 136 4/10 54, c. 153 27/1 53 *ministerialbøgførernes tilbagemeldingspligt*, 179—80 21/11 55 *kirke eller trossamfunds navn på attester*. c. 163 1/8 59 *vielsesattester*; c. 208 1/12 56 *formen til fødsels-, dåbs- og navneattester*, c. 71 6/5 58 *fotografering af kirkebøgerne*, c. 258 12/12 60 *reg. for fødselsanmeldelser (III, IV oph.)*; c. 268 15/12 61 *personnavnelov af 1961*, c. 269 15/12 61 *indberetninger til folkerregistrene*, c. 276 23/12 61 *udfyldelse af forældrerubrikken i fødsels-, dåbs- og navneattester*, b. 272 21/6 67 *aflevering af ministerialbøger til landsarkiverne og tilsyn med anerkendte trossamfunds ministerialbøger*, jfr. c. 142 24/7 67; c. 1 2/1 68 *afgivelse af indberetning til folkerregistrene*, c. 40 1/3 68 *afgivelse af indberetning til stadslæger i København*, c. 3 5/1 68 og 4 5/1 68 *fødselsanmeldelser m. v.*, c. 74 15/4 69 *dåb og vielse i pastorer med flere sogne, konferering m.v.* c. skr. 72 1/4 70 *gebyr for attester skal tilfalde kirkekasserne*.

**Kirkegårde** (Kirkemin. 2. k.): lovb. 455 23/9 47 *om vedligeholdelse af kirker og kirkegårde m.v.*, l. 93 31/3 65 (§ 32), jfr. an. 143 20/4 53 *om kirkegårde*; c. 103 13/4 62 *sfældning af træer*; c. 107 16/4 62 *fortegnelse over kirkernes inventar*; c. 102 12/4 62 *standsættelse af kirkernes tårnure*; c. 78 9/4 65 *vedligeholdelse og omsætning af stengårde*. c. 109 30/4 49 *flytning af lig, anlæg af private begravelsespladser*. c. 249 27/10 62 *tyske krigsgrave*; c. 141 18/6 68 *frihedskæmpernes grave*.

**Kirkeritual** se »folkckirken».

**Kirkeskat** (Kirkemin. 2. k., Indenrigsmin. 2. k.k.): c. 141 20/6 33 *om ligning og opkrævning af kirkelige afgifter*, 193 16/11 56, c. 93 20/5 69 *ændringer i den kirkelige lovgivning som følge af kildeskatteordningen*. c. 42 25/3 71, c. 115 25/6 71 *budgetlægning for, ligning til og regnskabsaflæggelse for kirkelige kasser*.

**Klitvæsen** se »sandflugt».

**Kollegier** se »boligbyggeri».

**Kollektiv trafik** se »personbefordring».

**Kommunale inddeling** (Indenrigsmin. 3. k.k.): l. 194 24/5 72 *fremgangsmåden ved ændring af inddelingen*, l. 311 19/6 74 § 7, l. 329 26/6 75 § 2. b. 185 27/3 74. an. 29 8/2 72 *bestemmelser og vilkår ikke i Lovtidende*. b. 62 27/2 70 *landets inddeling i amtskommuner og kommuner*. b. 133 1/4 71 *ændringer pr. 1. april 1971*. b. 106 27/3 72 *ændringer pr. 1. april 1972*. b. 179 27/3 73 *ændringer pr. 1. april 1973*, b. 189 28/3 74 *ændringer pr. 1. april 1974*. b. 131 16/4 75 *ændringer pr. 1. april 1975*.

**Kommunale skatter** se »ejendomsskatter a)«, »indkomstskatter a)».

**Kommunale valg** se »valg b)».

**Kommunal lægehjælp** (Indenrigsmin. 3. s.k.): l. 88 21/4 14 *om kommun. lægehjælp*, jfr. lovb. 239 29/8 27.

**Kommunehjælp**, se »offentlig forsorg«.

**Kommunekreditforeningen** (Indenrigsmin. 1. k.k.): l. 35 19/3 1898 *begunstigelser for en kreditforening af kommuner i Danmark.*

**Kommunekoder** se »folkeregistre«.

**Kommunernes forfatning og styrelse** (Indenrigsministeriet 1. k.k.):

L. 223 31/5 68 om *kommunernes styrelse*, l. 219 4/6 69, l. 125 25/3 70, l. 283 9/6 71, l. 292 30/4 73, l. 372 13/6 73, l. 204 28/5 75, l. 329 26/6 75 § 1, b. 432 9/9 75 (ikraftt.), b. 433 9/9 75 *omlægning af det kommunale regnskabsår*. b. 513 3/10 74 *kommunernes lønningsnævn*, jfr. c. 112 4/6 69, c. 239 28/9 70, c. 96 1/5 73. b. 145 1/4 70 *optagelse af kasse kreditter*. c. 172 27/6 69 *normalvedtægt og normalforretningsorden for primærkommuner*, c. 55 22/3 74 (*miljø- og levnedsmiddellovgivningen*), c. 172 7/8 69 *normalvedtægt for amtskommuner*, c. 95 18/4 74. c. 244 1/10 70 *borgmesterspensioner*, c. 10 21/1 72 *borgmestervederlag*. c. 87 13/5 69 *primærkommunale budget- og regnskabsskemaer fra og med 1970-71*, jfr. c. skr. 165, 166 25/6 69 *ændringer som følge af byrdefordelingsformen*. c. 88 15/5 69 *det amtskommunale budget- og regnskabsskema fra og med 1970-71*. c. 142 17/6 70 *kommunernes låntagning, økonomiske planlægning m.v.*, c. 146 18/6 70 *kvartalsvise indberetninger om kommunernes låntagning m.v.* c. skr. 121 18/6 74 *investeringer og låntagning samt totalbudgetter for 1975-76*, jfr. c. skr. 31 7/3 75. c. 196 12/9 74 *forhøjelse af investeringsrammer 74-75*. c. 231 4/11 74 *udnyttelse af investeringsrammer 75-76*. b. 263 19/6 75 *diæter for varetagelse af kommunale hverv*. c. skr. 223 28/10 74 *salg af kommunale ejendomme til medlemmer af komm.best. m.v.* c. 46 og c. 47 25/3 75 *generelt samt ykke til erhvervelse af fast ejendom*. Se endvidere »hovedstadsråd«.

**Kommunevåben** (Indenrigsmin. 1. k.k.): b. 118 7/4 54 om *ann. af kommunevåben og segl*.

**Konfirmation** (Kirkemin. 1. k.): an. 279 9/7 68 om *konfirmation*, an. 36 11/2 72, an. 39 20/2 75.

**Kongen og kongehuset** (Statsmin.): Kongl. af 14/11 1665 §§ 21, 25. l. 25 11/2 1871 om *regeringens forelse i tilfælde af Kongens umyndighed, sygdom eller fra-værelse*, l. 170 27/3 53 *tronfølge*lov.

**Konkurrence** (Handelsmin 1. afd. 1. k.): lovb. 145 1/5 59 *uretmæssig konkurrence og varebetegnelse* l. 213 4/6 65, l. 89 2/3 72, l. 506 29/11 72. (*ophæves 1. maj 75*), l. 297 14/6 74 *markedsføring*. b. 169 6/5 75 *regler for forbrugerombudsmandens virksomhed*. Specialbekendtgørelser udelades.

**Konsumis** (Tolddep.): lovb. 141 1/4 71 om *afgift af konsumis*, l. 518 13/12 72.

**Kopper** se »smitsomme sygdomme b) hos mennesker.«

**Kort**, se »geodætisk institut«.

**Kreditforeninger** se »realkredite«.

**Kreditformidling** se »banker«.

**Kunstakademi** (Kulturmin. 3. k.): An 38 14/2 68 *akademiet for de skønne kunster*. c. 43 11/3 68. An 64-65 4/2 74. Eksamensbestemmelse m.v. udelades.

**Kunsthåndværk** (Kulturmin. 2. k.): l. 275 18/6 69 om *statens kunsthåndværk*, l. 36 26/1 73, l. 195 24/3 74. b. 64 26/2 70. b. 503 18/12 70 *fordeling af kunsthåndværker*.

**Kunstmuseer** se »museer«.

**Kunstnerret** se »ophavsret«.

**Kvaksalvere** se »læger«.

**Kvinder** (Statsmin.): l. 100 4/3 21 om *lige adgang for kvinder og mænd til tjenestestillinger og hverv*, l. 567 4/6 47 (*»embede, hvortil kræves præstevielser«* udg.).

**Kystfredning** (Miljømin.): l. 292 23/5 73 om *kystfredning*. c. 28 4/2 74. c. 77 21/5 58 om *afmærkning af fredede kyststrækninger*.

**Kystsikring** (Min. f. off. arb. 1. k.): l. 235 12/6 22 om *kystsikringsanlæg*, 240 25/4 49 § 2.

**Køb** (Justitsmin. 2. k.): l. 102 6/4 06 om *køb*, 409 30/11 65, 212 26/4 73. Se endvidere »afbetaling«.

**Kønssygdomme** se »smitsomme sygdomme b) hos mennesker«.

**Landbrugslån m.v.** (Landbrugsmin. 1. afd. 3. kt.): lovb. 396 23/7 74 *statens udlån til jordbrugsmæssige formål m.v.*, l. 223 26/4 73. b. 318 29/6 71 *maksimumbeløb*, b. 45 30/1 74, b. 435 21/9 71 *jordbrugskommissioner*.

Lovb. 368 29/6 73 *udlån til yngre landmænd*. b. 593 23/11 73, c. 165 4/7 68 (*ændr. 1968*). c. 162 21/7 72 *driftstilskud 1972-73*.

L. 231 19/5 71 *tilskud til investeringer i landbrugets produktionsbygninger*. b. 345 1/7 71, b. 476 1/11 72.

L. 292 14/6 74 *tilskud til fremme af regnskabsføring i jordbrugsbedrifter*, b. 514 7/10 74, b. 166 2/5 75. l. 222 26/4 73 *støtte til modernisering af jordbrugsbedrifter*, b. 623 3/12 73, b. 64 10/3 75, 159 30/4 75.

L. 227 12/6 75 *tilskud til dræning*, l. 456 17/9 75, b. 377 23/7 75.

L. 457 17/9 75 *midlertidigt tilskud til driftsbygninger på jordbrugs- og skovbrugsbedrifter*.

L. 458 17/9 75 *driftslån til væksthushavterier m.m.*

**Landbrugsejendomme** (Landbrugsmin. 1. afd. 3.k.): lovb. 458 2/8 73 om *landbrugsejendomme*. c. 205 8/11 71 (*lovens forståelse*). b. 120 10/4 67, b. 302 12/6 73, b. 457 2/8 73 *dokumenter vedr. landbrugsejendomme*, b. 42 24/2 72 *notering som familieejendomme*. b. 456 2/8 73 *ansøgninger i h. t. landbrugsloven*. b. 320 20/6 74 *beløbsgrænse i § 16*. b. 488 29/8 75 *adm. af visse bestemmelser*.

**Landbrugskonsulenter** (Landbrugsmin. 1. afd. 1. k.): Lovb. 489 4/9 75 *tilskud til den landøkonomiske konsulentvirksomhed*, b. 398 24/8 71. b. 352 26/6 75 *erhvervs- og sanfundsmaessig vejledning af personer beskæftiget ved landbrug*. c. 190 20/10 71.

**Landbrugskursus** (Landbrugsmin., landvæsensk.): l. 29 3/2 60 om *statstilskud til landbrugskursus*.

**Landbrugsskoler** se »højskoler«.

**Landinspektører** (Landbrugsmin. matr.dir.): l. 220 31/5 63 *landinspektørvirksomhed*; c. 122 23/6 64 *landinspektørnævnets virksomhed*. Se endvidere »matrikel« og »udstyknings«.

**Landscentral for undervisningsmidler** se »undervisningsmidler«.

**Landsdelsorkestre** (Kulturmin. 3. k.): l. 136 17/5 61 *statstilskud til orkestre udenfor hovedstadsområdet*. l. 169 27/5 64 *landsdelsorkestre for Sjælland*.

**Landskatteret** (Skattedep. 1. k.): lovb. 134 17/3 70 *om oprettelse af en landskatteret og om tilsynet med ligningen*. l. 224 24/4 74. b. 446 21/8 75 *klager*. b. 477 19/9 74. c. 157 7/7 66, c. 47 23/3 70.

**Landsplanlægning** se »regionplanlægning«.

**Landvinding** se »vandløbsregulering«.

**Landvæsenretter** (Miljømin., landvæsenk.): lovb. 133 6/3 70 *om landvæsenretter*. c. 143 2/6 49 *om landvæsensnævn*, 144 2/6 49, 254 17/10 49. c. 70 1/4 70 *udnævnelse af formænd og stedfortrædere samt af nævnsmænd*; c. 213 15/9 62 *dagpenge m.v.*, 99 21/5 64, 178 18/8 65; 153 6/9 56 *matrikulær beregtigelse*, b. 526 7/10 75 *inndeling i landvæsenretsområder*. c. 138 25/7 63 *behandling af landvæsenretssager m.v.* c. 139 8/8 75 *visse processuelle spørgsmål*.

**Legater** (Justitsmin. 2. k.): b. 332 16/9 66, b. 354 24/7 72 *anbringelse af midler*. c. skr. 10 11/1 74 *kommunalt bestyrede legater*.

**Leje** (Justitsmin. 2. k.): D. l. 5–8–1, 2, 4, 5; 6–14–7.

(Landbrugsmin., dir. f. matrv.): lovb. 388 25/9 51 kap. III *om leje-, forpagtnings- og bestyrerforhold*, l. 352 2/6 17 *om superficiære fræste- og lejeforhold*, jfr. l. 123 1/6 29 § 3. Se endvidere under »husleje«.

**Levnedsmiddelinstitut** (Miljømin.): l. 182 5/6 59 *om et levnedsmiddelinst. m.m.* c. 258 5/11 73 *planlægning af levnedsmiddelkontrolenheder m.v.*

**Levnedsmidler** (Miljømin.): l. 310 6/6 73 *levnedsmidler m.m.*, b. 248 16/5 74 (*ikrafttræden*). b. 316 8/6 73 *tilsætningsstoffer til levnedsmidler*. b. 70 12/2 74. b. 470 15/9 75, b. 523 3/10 75. an. 311 66/ 73 *fortegnelse over tilsætningsstoffer ikke i lovtidende*. b. 365 18/6 74 *henlæggelse af beføjelser til direktøren for levnedsmiddelinstitut og veterinærdirektoratet*. b. 366 18/6 74 *import*. b. 367 27/6 74 *salg m.v. en gros* b. 368 27/6 74 *autorisation af virksomheder*. b. 369 27/6 74 *detailforhandling m.m. af levnedsmidler eller tilsætningsstoffer*, b. 384 21/7 75. b. 469 12/9 74 *henlæggelse af beføjelser vedrørende fisk m.v. til kommunalbestyrelserne*. b. 472 17/9 74 *ophævelse af bestemmelser om levnedsmidler m.v.* l. 220 26/4 73 *kød*, b. 481–82 17/9 74. b. 555 29/11 74 *paranødder*.

**Licitation** (Handelsmin. 1. afd. 2. k.): l. 216 8/6 66, c. ksr. 243 12/12 66 *licitation m v. inden for bygge- og anlægsvirksomhed*. c. 214 4/10 74 *fremgangsmåden m.h.t. indgåelse af off. bygge- og anlægskontrakter*.

**Ligbrænding** (Justitsmin. 2. k.): l. 346 26/6 75 *begravelse og ligbrænding*. l. 579 19/12 69 § 4. c. 258 15/12 65 *attestation om ligbrænding*; reg. 202 1/6 37 *om udf. af ligbrænding*, 174 11/4 11/5 44 (§ 6, 7); b. 267 29/11 12 ( *krematoriet på Bispebjerg*), 2 8/1 13 (*askeurner på komm. kirkegårde i København og takst for ligbrænding*), jfr. c. 35 25/3 31 *ang. betingelserne for ligbrænding*. l. 255 1/7 40 *om tilsyn med begravelseskasser og ligbrændingsforeninger*, b. 682 20/12 40 *anmeld. og aflægn. af årsregnskab*.

**Livsforsikring** se »forsikringsvirksomhed«.

**Lokalmuseer** se »museer«.

**Lovtidende** (Justitsmin. lovfald.): l. 25/6 1870 om lov- og ministerialtidende, jfr. l. 467 14/12 23, 279 18/6 51. an 24/9 1870 *udgivelsen*, an 373 11/11 63, an 182 8/4 69; an 55 19/2 70. c. 47 10/3 51 *legatfundatser*, c. 50 24/3 52 om *udformning af love m.v.*, c. 101 30/6 58 om *den typografiske opstilling af love m.v.* c. 8 21/1 59 *stof til ministerialtidende*. c. 4 10/1 66 *ikrafttræden og kundgørelser af love og anordninger*, b. 405 11/9 72 *betaling for abonnement*.

**Luftfart** (Min. f. off. arb. 2. k.): lovb. 381 10/6 69 om *luftfart*, l. 478 9/12 70, l. 94 29/3 72. l. 255 22/5 74. l. 517 23/12 70 *Københavns lufthavnsvæsen*, l. 220 24/4 74, l. 199 28/5 75. l. 415 13/6 73 *anlæg af lufthavn på Saltholm*. l. 235 7/6 72 *forbud mod civil overlydsflyvning*. Særbestemmelser udeladt.

**Lukning af butikker og lagre** (Handelsmin. 1. afd. 4. k.): *lukkelov* 264 10/6 70. b. 285 17/6 70 *påtaleret m.v.*, b. 286 17/6 70 *vareområdet efter §§ 3 og 4*. b. 180 7/6 61 *lejrpladser*; b. 323 13/7 67 *vareomr. for visse butikker i banegårde og lufthavne*; b. 256 22/6 66 *vareområdet for visse butikker ved sygehuse m.v.*; b. 55 15/2 23 om *udlev. af medicin i butikslukketid*; b. 235 6/6 68 *benzinsalgsteders vareområde*; c. 194 17/8 62 *salg af »billigbøger« fra kiosker m.v.*, jfr. b. 365 4/7 69, c. 26 2/3 70 *handel på udstillinger m.v.*, c. 141 17/6 70, c. 166 2/7 70 *lukkelovens § 7*, c. 204 11/8 70 *forr.orden for lukkelov-ankenævnet*. Se endvidere »helligdage«.

**Læger** (Indenrigsmin. 3. s.k. - Sundhedsstyr.): lovb. 197 14/5 70 om *udøvelse af lægegerning*. b. 405 12/9 22 om *lægpraktikanter i Sønderjylland*. b. 236 29/5 70 *uddannelse af alment praktiserende læger*. c. 179 19/8 70, jfr. c. 94 17/4 70 *udenlandske lægers virksomhed i Danmark*. b. 202 25/5 70, b. 11 8/1 70, b. 102 22 3 71, b. 101 22/3 72 *speciallæger*, b. 244 26/7 37 om *lægers pligt til at føre optegn.*, 35 18/2 38 om *lægers optegn. om fødsler uden medvirken af jordemødre*, 169 1/6 54 *anvendelse af visse former for diathermi*.

**Lægeundersøgelse af børn** se »børneundersøgelser«.

**Lærere** (Undervisningsmin. dep. 1. afd.): l. 235 8/6 66 *uddannelse af lærere til folkeskolen*, l. 68 3/3 71, l. 219 26/4 73. b. 369 19/6 69, b. 399/69, b. 237 29/5 70, b. 535 18/12 71, b. 230 1/5 73, b. 402 2/7 73, b. 444 26/7 73. l. 50 25/2 63 *Danmarks lærerhøjskole*, l. 201 4/6 65 (§ 1), l. 60/67, l. 205 31/5 68. An. 207 17/5 71.

**Lærerlønninger** se »tjenestemænd«.

**Lærlinge** (Undervisningsmin., dir. f. erhvervsudd.): l. 261 2/10 56 om *lærlinge forhold*, l. 210 31/5 63 (§ 34), l. 579 19/12 69 § 7, l. 273 4/6 70, jfr. c. 192 9/11 56, b. 306 26/11 56 *formand for voldgiftsretterne*, b. 318 27/11 56 *formen for svendebreve og lærlinge breve m.v.*, jfr. b. 27 3/2 70. b. 165 7/6 57 *voldgiftsretternes virksomhed*. c. 6 11/1 57 (*adgang for straffede personer til at antage lærlinge*), c. 41 3/3 38 *ang. svendepåbuds*, b. 88 29/4 27 (*restaurationsfaget*), 266 22/10 27 (*urmagere*), 206 12/7 28 (*bogbindere*), 221 7/12 29 (*billedskærere*), 64 25/2 31 og 84 2/4 36 (*malere*), 80 28/3 31 (*sadelmagere*), 266 31/10 31 (*bogtrykkere*), 267 2/11 31 (*snedkere*), 19 1/2 32 (*stukkatorer*), 171 1/6 32 (*kurvemagere*), 7 21/1 37 (*glasslibere*), 38 17/2 37 (*bodkere*), b. 223 24/8 57 *befordringsgodtgørelse til lærlinges undervisning*, jfr. b. 16 29/1 58 og c. 9 29/1 58. b. 224 24/8 57 *statstilskud til opl. på centralskoler*; b. 214 20/6 61 *statstilskud til rejse- og opholdsudgifter*, jfr. b. 67 10/3 69, b. 244 14/5 74. c. 29-30 4/3 59, 150 20/6 61. Se endvidere »handlsskoler«, »tekniske skoler« og »ungdommens uddannelsesfond«.

**Lønmodtagernes garantifond** se »ATP».

**Mark- og vejfred** (Landbrugsmin., landvæsensk.): l. 107 31/3 53 om *mark- og vejfred*, 84 25/3 61 (§ 17), 242 7/6 63 (§ 10) l. 175 30/4 69 § 13; b. 197 17/6 53 *undslupne pelsdyr*, c. 99 30/6 53 *optagne husdyr*, 100 30/6 53 om *loven*. b. 58 26/2 63 *vederlag til vurderingsmænd*. c. 115 20/5 66 *behandl. af sager om erstatning for skader på bifamilier*.

**Markeder** (Landbrugsmin. 1. afd. 4. k.): l. 197 7/5 48 *makeder for heste og kreaturer*; b. 332 20/7 48 *markedsordningen*, b. 253 14/7 54 *eksportmarkeder og samlestadde*, jfr. b. 384/65, c. 228/65, b. 254 14/7 54 *dyrlægetilsyn*, b. 327 16/11 61 *ringning af tyre*. Se endvidere »dyrskuer».

**Markedsføring** se »konkurrence».

**Marsk** (Landbrugsmin., landvæsensk.): l. 137 18/4 25 om *afvanding af marsk ved Tønder*, 327 23/12 25 (§ 4), 52 10/3 38, 190/53, b. 437/49.

**Marskandiserhandel** se »handel med brugte genstande».

**Maskinister og maskinmestre** (Undervisn.min. 1. afd.): l. 197 24/5 72 *uddannelse*.

**Matrikel** (Landbrugsmin., matr. dir.): fr. 24/6 1840 § 1 om *den ny matrikul.* l. 11/2 1863 §§ 4—9 ang. *købstædernes matrikulering*, l. 187 1/5 23 om *matrikuls-væsen i Frederiksberg*, b. 281 20/11 24, *Kbhvns bygget.* 148 29/3 39 §§ 13, 14, l. 330 28/6 20 om *ordin. af matrikulsv. i Sønderjylland*. l. 228 20/12 29 om *ny matrikul og tingbøger på Fanø*. b. 13/8 1853 om *de matrikulen vedk. dokumenter og kort*. b. 247 14/6 72, c. 129 14/6 72 *bet. for kopier af de matrikulen vedk. kort og dokumenter*, jfr. c. 9 12/1 67, b. 248 14/6 72 *betaling til amtslandinspektorkontor i Sønderjylland*.

**Medhjælper** (Arbejdsmin. 1. k.): Medhjælperlov 156 31/5 61, jfr. l. 149 13/5 64 (§ 11, 16), l. 333 18/6 69 (§ 30), l. 292 9/6 71 (§ 11). D.L. 3-19-2 *husbondens ansvar*.

**Mejerier** se »levnedsmidler».

**Menighedsråd** (Kirkemin. 3. k.): lovb. 256 10/5 73 om *menighedsråd*, l. 329 26/6 75, c. 111 8/6 67, 112 30/4 60 (ændr. l. 117/60), 70 22/3 62 (ændr. l. 59/62), 94 15/5 64 (lovændr. 1964), c. 117 30/6 67 (lovændr. 1967), c. 147 24/6 68 (ændr. 1968), c. 153 25/6 70 og c. 173 15/7 70 (lovændr. 70). b. 241 24/8 55 *oprett. af menighedsråd for døvstummemyndigheder*, b. 322 1/11 61 *antal af valgte menighedsråds-medlemmer*, c. 109 7/8 54 *vælgelister*, b. 171 17/6 57 *stemmeafg. pr. brev*. c. 25 27/2 59 *ansvar for kirkelige kasser m.v.*, jfr. c. 205 15/9 61 og 118 17/6 64.

**Merværdiafgift** (Tolddep.): lovb. 354 1/7 75 *alm. omsætningsafg. (merværdiafg.)*, l. 436 16/9 75 (nedsættelse), b. 485 23/9 75. b. 298 25/6 70, b. 18 27/1 71, b. 197 4/5 71 *godtgør. for omsætningsafg. af byggenater*. c. 21 17/2 70, c. 12 8/2 71, c. 95 28/5 71. b. 325 5/9 68, jfr. b. 294 17/6 70 *angivelse og indbetaling af afgift*, b. 358 1/7 69 *fakturering af transportydelser og torvesalg*, 76/68, b. 149 9/4 69 *fritagelse for afgift*, b. 262 8/6 67 *offentligg. af afgørelser*, b. 480 4/11 71 *eget forbrug*, b. 211 17/4 74, b. 486 23/9 75. b. 577 20/12 71, b. 280 23/5 73 *delvis fradragssret*, b. 26 10/2 67 *undtagelser fra afgiftspligt*, b. 326 9/9 68 *projekteringsarbejde, der indkøbes i udlandet*, b. 296 6/8, b. 362 3/8 71 *motorkøretøjer, der genopbygges efter færdselsskade*. b. 357 1/7 69, jfr. b. 126 21/4 71, b. 281 23/5 73 *motorkøretøjer fra udlejningsvirksomheder*, b. 68 15/3 68 *overgangsbestemmelser*, b. 502 29/12 67 *angivelse og udbetaling af af-*



gift. b. 359 1/7 69 afgift af byggeri til salg eller udlejning. c. 149 27/7 67 afgiftsgodtgørelse til byggeri. c. 36 27/2 68, 101 25/4 68, 215 26/9 68, c. 104 30/4 68 vejarbejder m. tilskud fra vejfonden; skr. 151 5/7 67 kommunernes stilling. skr. 157 12/5 67 registrering af flere kommunale institutioner under ect. c. 86 13/4 70 statsinstitutioners afgiftsmæssige stilling. c. 87 13/4 70 kommunale institutioners stilling, b. 52 9/2 71 offentlige institutioners egen fremstilling, jfr. c. 24 26/2 71. b. 253 21/5 74 offentlige institutioner, jfr. c. 117 12/6 74. b. 319 29/6 72 fabrikker, værksteder og lagerbygninger, c. 131 15/6 72 tilskud til nybyggeri. b. 249 7/5 73 regnskabsførelse. b. 312 15/6 72, b. 353 18/6 73 tilskud i forbindelse med afholdte udgifter til merværdiafgift. c. 139 22/6 73 tilskud til nybyggeri.

**Miljøbeskyttelse** (Miljømin. - Miljøstyrelse): l. 372 13/6 73 om miljøbeskyttelse l. 288 26/6 75. b. 150 20/3 74 ikrafttræden, b. 170 29/3 74 reglement om miljøbeskyttelse, b. 178 29/3 74 henlæggelse af opgaver og beføjelser til miljøstyrelsen, b. 176 29/3 74 forurenende virksomheder. b. 347/75 vaske- og rengøringsmidlers nedbrydelighed. b. 372/75 forretningsorden for miljøankenævnet. c. 92 17/4 74 spildevand. c. 93 17/4 74 vandforsyningsspørgsmål. c. 94 17/4 74 reglement om miljøbeskyttelse. c. 107 15/5 74 miljøbeskyttelsesloven. c. 108 15/5 74 godkendelse af særligt forurenende virksomheder m.v. ( Se også vandafledning, vandforsyning, olieforurening, havforurening.)

**Mindesmærker** (Kirkemin.): pl 8/1 1817 om mindesmærker på kirkegårde, jfr. pl 11/8 1819.

**Ministerialbøger** se »kirkebøger«.

**Ministerialtidende** se »lovtidende«.

**Ministeriernes betegnelser og forretningsområder** (Statsmin.): b. 284 9/9 61 Danmarks Nationalbank til økonomiministeriet, b. 290 19/9 61 (min. for kulturelle anliggender), b. 296 25/9 61 overførsel af visse forretningsområder til undervisningsmin., b. 303 3/9 62 ændringer i statsministeriets forretningsområder, b. 87 14/3 63 visse sager vedr. radiostøj til min. for off. arb., b. 112 28/3 63 sagsområder fra socialmin. til arbejdsmin., b. 301 9/10 64 sagsområder fra statsmin. til andre min., b. 261 22/6 65 sagsområder fra finansmin. til økonomimin. og fra økonomimin. til handelsmin., b. 366 29/9 65 videnskabelige fonde m.v. til undervisningsmin., b. 172 10/5 66 Dansk Ungdomsklubseminarum fra undervisningsmin. til soc.min., b. 408 7/12 66 min. f. familiens anliggender, b. 90 25/3 68 bemyndigelse for hypotekbanken vedr. visse forvaltningsopgaver for finansmin., b. 48 2/3 68 min. f. statens lønnings- og pensionsvæsen, b. 25 6/2 68 nedl. af min. f. familiens anl. b. 60 19/2 70 Danmarks Forvaltningshøjskole. b. 421 29/9 70 kollegieloven, b. 45 2/2 71 Hærens arkiv, b. 76 5/3 71 Grønlands Fiskeriundersøgelser, b. 145 2/4 71 skolelærer, b. 458 13/10 71 økonomi- og budgetministeriet, b. 459 13/10 71 udenrigsministeriet, b. 460 13/10 71 ministeriet for forureningsbekæmpelse, b. 556 17/12 71 (Den internationale valutafond), b. 129 6/4 72 (visse grøn. anl.), b. 244 9/6 72 (grøn. folkerestit.) b. 474 30/10 72 (Grønlands fiskeriundersøgelser), b. 21 11/1 73 (løn- og ansættelsesvilkår), b. 22 11/1 73 (lektorer i udlandet), b. 23 11/1 73 (cirkus), b. 104 21/2 73 (EF-markedsordninger), b. 116 6/3 73 (embedslægeuddannelse), b. 426 2/7 73 (kriminalloven for Grønland), b. 503 5/9 73 (merværdiafgiftsloven § 39, stk.4), b. 540 5/10 73 (miljøministeriet). b. 648 20/12 73 (økonomisk kriminalitet). b. 653 27/12 73 (finansministeriet og økonomiministeriet). b. 344 25/6 74 (uddannelse af socialrådgivere). b. 417 30/7 74 (vejsanerkning). b. 524 15/10 74 (uddannelse af journalister). b. 530 24/10 74 (udryddelse af rotter). b. 40 20/2 75 (skatter og afgifter).

**Ministre** (Statsmin.): l. 169 5/6 53 Danmarks riges grundlov §§ 12—16, 26, 58, 67. l. 194 5/6 59 om vederlag og pension m.v. for ministre, l. 577 19/12 69. l. 178 29/4 70 pensioner efter tidligere love. l. 117 15/4 64 ministres ansvarlighed.

**Mobilisering** (Forsvarsmin. 1. k.): b. 299 10/12 25 om de med statstilskud uddannede sygeplejerskers virken i hærens tjeneste under krigsforhold. l. 337 21/9 39 om befordringsmidler til brug for krigsmagten og ved civilbefolkningens beskyttelse mod luftangreb. c. 74 12/5 58 udskrivning m. v. af motorkøretøjer. l. 242 27/5 50 om forsvarrets ordning, jfr. lovb 131 31/3 52. an 63 6/3 52 forholdsordre v. angreb på landet og under krig. Se endvidere under »civilforsvar«.

**Moms** se »merværdiafgift«.

**Monopoler** (Handelsmin. 1. afd. 2. k.): l. 102 31/3 55 om monopoler og konkurrencebegrænsninger, l. 136 25/5 56, 188 6/7 57 (§ 24), l. 231 10/6 60 (§ 24), 213/65 § 67, l. 115 2/4 71 (§ 24). b. 253 14/8 37 om anm., registr. og udgiv. af registreringstidende, 193 18/6 55 registr. af anmeldelser, jfr. 1 2/1 61; 195 18/6 55 anv. på forsikringsselskaber, 196 18/6 55 anv. på sparekasser m.v., 197 18/6 55 anv. på priv. banker, c. 223/56 forretningsorden for monopolankenavn, c. 208/57 for monopolrådet, c. 209/57 for monopoldirektoratet. Se endvidere »priser«.

**Motorafgifter** (Tolddep. 2. k.): l. 221 26/5 71 registreringsafgift af motorkøretøjer, l. 603 15/12 72, l. 380 13/6 73, l. 529 10/10 73, l. 238 16/5 74, l. 310 19/6 74. b. 18 10/1 74 forretningsorden for nævnet vedrørende registreringsafgift. b. 412 15/8 75 afgiftslempe for trafiksikkerhedsfremmende udstyr m.m. b. 472 16/9 75 fritagelse ved genopbygning efter færdselsuheld. lovb. 418 1/8 74 vægtafgift af motorkøretøjer, l. 173 7/5 75, l. 274 26/6 75.

**Muldvarpe** (Landbrugsmin. 1. afd. 1. k.): lovb. 338 26/7 67 om bekæmpelse af muldvarpe, c. 187 15/9 67.

**Museer** (Kulturmin. 2. k.): lovb. 350 12/7 71 om statstilskud til kulturhistoriske lokalmuseer. l. 38 26/1 73, l. 193 29/3 74, l. 329 26/6 75 § 8, l. 203 31/5 63 beskyttelse af historiske skibsvrag. lovb. 351 21/7 71 statstilskud til kunstmuseer, l. 37 26/1 73, l. 194 29/3 74, l. 329 26/6 75 § 9. b. 158 4/5 66.

**Myndighed** se »umyndighed«.

**Mælkeforsyning** (Handelsmin.): l. 222 4/6 69 om bybefolkningens forsyning med mælk og fløde, l. 209 24/5 72, l. 175 7/5 75 b. 443 22/8 69 mælkelovens geografiske områder, b. 297 20/6 69 standardisering af indholdet af mælkefedt. c. 115 9/6 69 vejledning om loven, c. 183 22/8 69 forretningsorden for mælkeankenævnet.

**Mødrehjælp** (Socialmin. 3. k.): lovb. 227 24/8 56 om modrehjælpsinstitutioner l. 120 24/3 70. Se endvidere »svangerskabsafbrydelse«.

**Møntvæsen** (Økonomi- og budgetmin.): Møntlov 191 24/5 72.

**Naturforekomster** se »råstoffer«.

**Naturfredning** (Miljømin.): lovb. 520 1/10 75 om naturfredning, b. 358 10/7 75 om ikraft. af § 1 nr. 11. c. 208 1/10 72 lovændr. 1972. c. 245 22/11 69, c. 111 11/5 70, b. 208 25/5 70 forretningsorden for fredningsnavn, b. 209 25/5 70 forretn. orden for overfredningsnavnet, b. 210 25/5 70 forretn.orden for naturfredningsrådet, b. 211 25/5 70 forretningsorden for taksationskomm. b. 343 21/6 73 landets indd. i fredningskredse, b. 344 14/7 71 el-anlæg. an 173 18/5 37 om dispensation fra bestemm. om byggelinie ved strandbred (§ 25), b. 354 30/11 38 om færdselsret på strandbredder, 612 28/6 61 om indbæretningspligt over for fredningsnavnene, jfr. c. skr. 149 7/8 64

*indberetning ved udførelse af vejarbejder; c. 185 2/9 66 behandling af planer om el-anlæg. b. 123 19/4 72 om almenhedens adgang til skove, c. 34 19/2 44 bebyggelse nær ved skov. c. 107 9/6 71 behandling af disp. sager. b. 425 30/8 71 godkendelse af udnyttelsen af særlige forekomster i jorden. c. 201 29/5 72 behandl. af sager efter lovens § 48, stk. 1. b. 260 14/5 73 godk. af vejanlæg uden for byer og bymæssig bebyggelse, c. 234 27/9 73. c. 105 14/5 73 ophævelse af naturfredningslovens beskyttelses- eller byggegrænser i byzone eller sommerhusområde.*

Specialbestemmelser udeladt. Se tillige »jagt«.

**Naturgas** (Handelsmin.): l. 294 7/6 72 om naturgasforsyning.

**Navigationsundervisning** (Handelsmin. 2. afd. 2. k.): l. 209 7/6 58 om nautiske eksaminer m.m. Særbest. udelades.

**Navne** (Justitsmin. 7.k.): l. 140 17/5 61 om personnavne, c. 237 13/11 74. *udsærdigelse af navnebeviser, c. 271 22/12 61 gifte kvinders slægtsnavn. b. 189 10/6 16 navne, undtagne fra øvrighedsbevis, jfr. den af justitsmin. i febr. 1950 udsendte samlede fortegn. over navne, der indtil udgangen af 1949 var undtagne fra øvrighedsbev. samt b. 33 30/1 51, 29 31/1 52, 18 31/1 53, 17 30/1 54, 13 25/1 55, 21 31/3 56, 14 31/1 57, 19 31/1 58, 31 31/1 59, 31 6/2 60, 17 2/2 61, 29 2/2 62, 146 22/4 63, 75/64, 39/65, 89/66, 138/67, 165/68, 88/69, 189/70, 354/71, 166/72, 208/73, 146/74. 102/75 c. 187 15/8 73 godkendte fornavne c. 105 16/6 75.*

**Nordisk samarbejde** (Handelsmin. 2. afd.): l. 185 28/4 71 nordisk samarbejde.

**Normalbidrag** se »underholdsbidrag«.

**Næringsvæsen** (Handelsmin. 1. afd. 1. k.): *Næringslov 212 8/6 66, l. 516 28/11 69, l. 501 29/11 72, l. 80 19/3 75 b. 122 25/3 71. jfr. c. 224 10/11 66, c. 259 15/12 69. b. 100 15/3 32 om godkendelse af foreninger til at afgive erklæringer om nærings-spørgsmål, 12 14/1 39; b. 382/66 næringsbrev for udlændinge, b. 381/66 gebyr.*

**Offentlig forsorg** (Socialmin. 2. k.): *lovb. 539 10/11 69, l. 119 24/3 70 (hjælp til betaling af bidrag til arbejdslosheds-kasser og sygekasser), l. 615 20/12 72 (klageadgang). l. 124 16/4 75 (underhold ved arbejdsloshed), l. 245 12/6 75 (ændret klageadgang). c. 37 9/3 71 hjælp til betaling af skat af visse sociale ydelser. c. 244 22/10 73 hjælp til værnepligtige efter § 54. c. 16 28/1 74 supplerende medicin-hjælp. c. 104 12/6 75 hjælp til studerende. c. 65 24/4 75 hjælp ved arbejdsloshed.*

*lovb. 392 22/7 75 om styrelse af sociale og visse sundhedsmæssige anliggender, jfr. c. 148 23/6 70. b. 598 5/12 74 oprettelse af socialcenter. b. 519 25/9 75 forretnings-orden for amsankenævnene.*

**Offentlighed** (Justitsmin.): l. 280 10/6 70 om offentlighed i forvaltningen, l. 115 9/4 75 (udskydelse af revision). b. 453 10/11 70 betaling, b. 398 23/7 74 påklage af lignings- og vurderingsmyndigheders afgørelser. b. 159 25/3 74 undtagelse af indkøbsaftaler. c. 279 10/11 70 vejledning. c. 74 11/2 74 (§ 4).

**Olieforurening** (Miljømin. - Miljøstyrelsen): *lovb. 124 7/4 67 forurening af havet med olie, l. 49 3/2 71, l. 289 7/6 72. b. 155 25/3 74 ikrafttræden. b. 178 29/3 74 henlæggelse af opgaver og beføjelser til miljøstyrelsen. l. 178 24/5 72 olie- og kemikalie-affald. b. 455 17/10 72. b. 154 20/3 74. c. 225 17/10 72. b. 171 29/3 74 oplag af olie m.v.*

*l. 135 26/4 72 begrænsning af svovlindhold i brændsel, b. 421 6/9 72 fyringsolier, b. 597 20/11 73, b. 616 30/11 73, b. 153 20/3 74, b. 491 24/9 74.*

Se også »søloven«.

**Oliefy** (Justitsmin. 4. k.): b. 175 15/5 63 om *systemgodkendelse af oliefy*, b. 100 1/4 64 *gebyrer for systemgodkendelse*; c. 270 17/11 61 *oplag hos forbrugerne af petroleum*.

**Ombudsmand, folketingets** (Justitsmin.): lovb. 342 1/12 61 om *folketingets ombudsmand*, l. 258 9/6 71. b. 48 9/2 62 *instruks*.

**Omkostningsdæmpende ydelse** (Arbejdsmin. 1. kt.): l. 73 19/2 74, b. 165 29/3 74.

**Omnibuskørsel** se under »persontransport«.

**Omsorg** (Socialmin. 2. k.): lovb. 521 29/11 72 *omsorg for invalide- og folkepensionister*. l. 617 20/12 72, l. 132 13/3 74, l. 316 19/6 74, l. 176 7/5 75, l. 247 12/6 75 (*ændret klageadgang*). c. skr. 228 11/10 69 *forståelsen af § 12*. c. skr. 67 1/4 70 *statsrefusion*, c. 36 9/3 71 *opgørelse af kommunernes refusionsberettigede udgifter vedr. alderdomshjem og plejehjem*, jfr. c. 42 24/3 75. c. 193 13/9 72 *beløb til personlige fornødenheder til personer under 60 år*. c. 19 18/12 72 *omsorg for invalide- og folkepensionister*, c. 50 21/3 73 *støtte til plejehjem og dagcentre*, jfr. c. 244 26/11 74. c. 127 27/6 74 *maksimumsgrænser for refusion*. jfr. c. 127 7/7 75.

**Omsætningsafgift** se »merværdiafgift« og under de enkelte varegrupper.

**Opdragelsehjem** se under »børne- og ungdomsforsorg«.

**Opfindelser** (Handelsmin.): l. 142 29/4 55 *arbejdstageres opfindelser*, 41/64, 479/67, 216/68, 555/71, l. 250 12/6 75 (§ 11 ophævet).

**Ophavsret** (Kulturmin. 1. k.): lovb. 129 15/4 75 om *retten til fotografiske billeder*, lovb. 130 15/4 75 om *ophavsretten til litterære og kunstneriske værker*, l. 250 12/6 75 (§ 29 ophævet). an. 365 23/9 65 om *anvendelse af lov 157-158/61*. b. 260 14/7 62 *vederlag for benyttelse af værker og billeder*; an. 272 21/7 62 *arkivers, bibliotekers og museers adgang til at fremstille eksp. af litterære og kunstneriske værker m.v. ved fotografering*.

**Opium** se »euforiserende stoffer«.

**Orkestre** (Kulturmin. 3. k.): l. 136 17/5 61 *statstilskud til orkestre udenfor hovedstadsområdet*, jfr. b. 382 27/12 61. l. 169 27/5 64 *statstilskud til landsdelsorkestre for Sjælland*.

**Overenskomstansatte** se »tjenestemænd«.

**Overformyndieriet** (Justitsmin. 2.k.): l. 219 8/6 66 om *overformyndieriet*, l. 145 24/4 75 *udskydelse af revision* b.11/5 1869 om *ud- og indbetalinger genn. skifteforvalterne*, 482 12/11 43, b.323 1/7 50 *anskaf. af overformyndierifortegnelser*, c. 156 30/6 48 om *anb. af myndiges midler*, jfr. skr. 17 31/1 57, c. 18 7/2 58, 208 11/9 61, 262 8/11 62; b. 239 21/9 57 om *forrentning af massemidler og om administrationsgebyr*, jfr. b. 343/64. Skr. 242 8/11 50 *overformyndieriets adg. til at træffe afgør. i visse sager*, skr. 156 27/10 58 *bestyrelse af kontante midler*, c. 1 3/1 66 *anbr. af båndlagt arv på kapitaltalbindingskonti*; b. 333 16/9 66 *afgivelse af midler fra overformyndieriet*, jfr. b. 84 18/3 69 (*forlængelse af fristen til 1/10 70*), b. 340 18/6 73 *overformyndieriets bestyrelse af umyndiges midler*, b. 589 10/12 74. b. 335 16/9 66 *bestyrelse af båndlagte midler m.v., der skal afgives fra overformyndieriet*.  
Se tillige »umyndighed«.

**Pantefoged** (Justitsmin. 4. k.): vejl. 326 20/12 32 for *pantefogeder*, jfr. b. 181 22/6 57, b. 557 17/12 69. c. 281 20/12 32. Se endvidere »udpanning«.

**Pantelånere** (Justitsmin. 4. k.): l. 223 8/6 66 *handel med brugte genstande og pantelånvirksomhed*. b. 7 9/1 69, b. 163 27/3 74. regul. 135 1/6 60 for *Det kgl. Assistenthus*.

**Parfume** (Tolddep.): lovb. 142 1/4 71 om *afgift af parfumer, toiletmidler m.m.*, l. 518 13/12 72.

**Pengeinstitutter** se »banker« og »sparekasser«.

**Pensionskasser** (Handelsmin. 1. afd. 1. k.): l. 183 11/5 35 om *tilsyn med pensionskasser*, lovb. 163 26/5 59, l. 213/65 § 87. b. 19 23/1 36 om *anm. til forsikringsrådet og om aflægg. af årsregnskab*, 59 26/2 45, 295 5/9 62 *visse beføjelser til forsikringsrådet*.

**Personbefordring** (Min. f. offtl. arb. 2. k., DSB): lovb. 346 14/7 70, l. 364 13/6 73 *omnibus- og fragtmandskorsel*. l. 303 13/6 73 *hovedstadsområdets kollektive personbefordring*.

**Personlige skatter** se »indkomstskat«.

**Personnummer** se »folkeregistre«.

**Personregister** (Justitsmin. 7. k.): b. 375 22/12 61 om *forelse af personregistre i Sønderjylland*, b. 601 22/11 73, c. 272 22/12 61; c. 273 22/12 61 *afgivelse af tilbagemeldinger til personregistre*.

**Plejebørn** se »børne- og ungdomsforsorg«.

**Plejhjem** se »omsorg«.

**Polio** se »smitsomme sygdomme b) hos mennesker«.

**Politivedtægter** (Justitsmin. 5. k.): Medd. 203/68 *ny normalpolitivedtægt*; b. 430 21/11 67 *politivedtægt for København*, jfr. b. 267 12/6 69.

**Politivæsen** (Justitsmin. 5. k.): l. 11/2 1863 *Kbhvns politi*, l. 21 4/2 1871 *politiet udenfor Kbhvn.*, l. 81 30/3 06 § 18, 166 18/5 37 § 9, 242 7/6 63 (§ 6), 175 30/4 69 § 1. b. b. 490 20/11 72 b. 506 13/9 73 *lokalnavn vedr. politiets virksomhed*.  
Se endvidere »retspleje«.

**Postvæsen** (Generaldir. for post- og telegrafv.): l. 110 30/5 27 om *styrelsen af post- og telegrafvæsenet*. Postlovb. 312 14/8 63, jfr. l. 121 3/4 65, l. 212 3/6 67, l. 131 31/3 71, l. 186 25/5 72, l. 212 30/5 72, l. 384 15/6 73, l. 274 6/6 74, l. 313 19/6 74. b. 275 6/6 74, b. 375 25/6 74 *benyttelse af postvæsenet*.

**Pressen** (Justitsmin. 6. k.): l. 147 13/4 38 om *pressens brug*, jfr. l. 92 31/3 53, l. 524 28/11 69. c. 135 30/6 38, l. 160 1/7 27 om *pligtig aflev. af tryksager til offentlige biblioteker*, b. 206 15/7 27, jfr. 406 28/8 43 (§§ 6, 9, 16), 461 18/12 39 (§§ 1, 2). l. 181 17/5 16 om *statens avissamling i Århus*. l. 214 27/5 70 *bistand til et finansieringsinstitut for dagspressen*, l. 286 26/6 75.

**Prisaftaler** se »monopoler«.

**Priser** (Handelsmin. 1. afd. 2. k.): l. 59 15/2 74 *priser og avancer*, b. 337 15/6 73. b. 102 20/3 63 *monopoltilsynets regler*, b. 207 8/6 66. c. 153 25/8 71 *prisstop for visse lægehonorarer*, l. 359 30/10 68 om *anmeldelse af vejledende priser m.v.*, l. 284 18/6 69. l. 49 11/3 75 *avancestop m.v.* Se også »monopoler«.

**Pristal** (Økonomimin., Danm. Stat.): lovb. 243 2/6 71 *beregning af et reguleringspristal*, l. 52 11/3 75.

**Privatbaner** se »jernbaner«.

**Præmieobligationer** (Finansmin., statsgældsk.): l. 52 14/3 11 om *indskrænkninger i adg. til omsætn. af præmieobligationer m.v.* l. 123 23/3 48 om *udstedelse af stats- og præmieobligationer*, 72 26/3 58, l. 215 16/6 62 om *udstedelse af statspræmieobligationer*; l. 208 4/6 65, l. 43 22/2 67, l. 63 13/3 68, l. 385 27/11 68, l. 213 23/5 69, l. 593 18/12 74.

**Præmieopsparing** (Finansmin., statsgældsk.): lovb. 247 25/7 58 om *præmiering af opsparing*, b. 374 23/12 54, 114 7/5 56, 248 25/7 58, c. 23 18/2 55, c. 82 17/4 59 (*andelskasser berettiget til at modtage indskud*), jfr. c. 29 20/2 57.

**Rågers udryddelse** (Landbrugsmin. 1. afd. 2. k.): lovb. 48 28/2 58 om *skadelig dyr- og fuglevildt*, c. 40 21/3 58, c. 177 31/8 67 (*råger*).

**Radio- og fjernsynsvirksomhed** (Kulturmin. 1. k.): l. 421 15/6 73 *radio- og fjernsynsvirksomhed*. b. 85 20/3 75 *radio- og fjernsynsavgift*, b. 33 15/1 74 *fællesantenneanlæg*.

**Rangskat** (Skattedep. 10. k.): fr. 17/1 1764 om *rangskatten* § 8.

**Realkredit** (Boligmin. 1. k.): lovb. 385 23/7 75 om *realkreditinstitutter*, l. 453 17/9 75, c. 267 30/11 73. b. 344 30/6 70 *realkredit i ejendomme til flere formål*, b. 28 8/2 72 *vurdering og låneudmåling*. b. 29 26/1 71, b. 276 30/5 74 *ejendomme med almennyttigt formål*. c. 106 17/6 75 *udvidet realkreditbelåning*.

**Redningsvæsen** (Forsvarsmin.): l. 26/3 1852 om *redningsvæsenet på de danske kyster*, jfr. l. 4/3 1857, l. 30/10 1857 § 2, 30 17/3 1882, se endvidere under »strandsingsvæsen«.

**Regionplanlægning** (Miljømin. 6.kt.B.): Lovb. 477 19/9 75 om *lands- og regionplanlægning*. Lovb. 478 19/9 75 *regionplanlægning i hovedstadsområdet*.

**Reguleringspristal** se »pristal«.

**Restaurations- og hotelvirksomhed** (Handelsmin. 1. afd. 2.k.): l. 121 25/3 70 om *restaurations- og hotelvirks. m.v.*, l. 507 29/11 72. b. 129 25/3 70 *gebyrer f. adkomster*, b. 483 27/9 74 *restaurations- og hotellokaler m.v.*, b. 451 30/8 74 *restaurationslokaler i stormagasiner m.v.* c. 50 25/3 70, c. 232 17/9 70 *forretningsorden for landsbevillingsnævnet*. b. 166 29/4 70 *handel i marketenderier (kantiner)*. b. 528 10/12 71, c. 222 10/12 71 *skibe og tog*. c. 77 6/4 70 *lovens forståelse*. c. 184 8/8 73 *ansøgning om næringsbrev m.v.* c. 45 4/3 74 *alkoholbevilling*.

**Retsafgifter** (Skattedep. 5. k.): L. 206 21/5 69 om *retsafgifter*, l. 189 24/5 72, l. 440 28/9 72, l. 267 26/6 75. b. 463 18/9 69 *retsafgift for udpantning af skatter*, og *afgifter*, b. 66 26/2 70 *skifteafgift i eksekutorboer*.

**Retshjælp** (Justitsmin. 4. k.): b. 347 30/12 30 ang. *retshjælp på dommerkontorerne*, jfr. b. 237 15/7 37, 180 22/6 57, c. 180 1/7 59 *retshjælp i skifteretterne*. b. 562 19/12 69 *retshjælp til ubemidlede*, c. 160 14/11 58 *skandinavisk retshjælp*.

**Retskrivningen** (Undervisningsmin.): b. 24 27/2 1892 om *retskrivningen*, 184 15/12 00, 34 25/2 02 (*verbernes flertalsform*), 128 22/3 42 *ændringer i retskrivningen*, 317 2/9 48, 19 8/2 55, c. 24 32/2 56, b. 59 26/2 63 *Dansk Sprognavn*.

**Retspleje** (Justitsmin. 4. k., borgerlig retspleje; 6. k., strafferetspleje): lovb. om *rettens pleje* 1 2/1 75, l. 88 26/3 75, l. 254 12/6 75, l. 267 26/6 75, l. 268 26/6 75. b. 135 8/3 74 *tingstederne for landsretterne*. b. 563 19/12 69 *fri proces*. l. 182 7/5 75 *nordisk vidnepligt*, b. 221 11/6 75 (*ikrafttræden*), b. 222 11/6 75 *ydelser til vidner*.

**Revalidering** (Socialmin. 4. k. - Socialstyrelsen): l. 170 29/4 60 om *revalidering*, l. 231 8/6 66, l. 78 13/3 69, l. 243 4/6 69 (*ændrede refusionsregler*), l. 229 17/5 70 (*vedr. den centrale administr.*), l. 618 20/12 72 (*klageadgang*), l. 248 12/6 75 (*ændret klageadgang*). c. 83 22/5 67 *fremgangsmåden v. ydelse af hjælp i h.t. lovens § 3*, c. skr. 172 22/8 67 (ans. i h.t. lovens § 3 og 4); c. 237 1/11 60 *underretning fra sygehuse og læger til revalideringscentre*; c. 48 10/3 61 *indretning i h.t. lovens § 2 af børn og unge under 18. år*; b. 368 30/9 65 og c. 202 30/9 65 *førtrinsadgang til visse beskæftigelser*; c. 60 6/4 64 *månedlig hjælp pr. 1/4 64*, c. 184 69 *væskefyldte brystproteser m.v.*, c. 33 21/2 73 *hjælp til colostomiopererede m.fl.* c. 43 1/3 74 *hjælp til øjnuproteser*. c. 44 1/3 74 *hjælp til parykker*. c. 115 26/6 75 *hjælp efter § 3 til køreskole m.v.* c. 63 22/4 75 *hjælp til kontaktilinser*. c. 62 22/4 75 *hjælp til ortopædisk fodtøj*. c. 61 22/4 75 *hjælp til forskellige hjælpemidler*. c. 39 19/3 75 *bandager, proteser m.v.*

**Revisorer** (Handelsmin. 1. afd. 1. k.): l. 68 15/3 67 om *statsautoriserede revisorer*, b. 293 28/6 1967 om *statsaut. revisorers virksomhed*. l. 220 27/5 70 om *registrerede revisorer*.

**Rigsretten** (Justitsmin.): l. 100 31/3 54 om *rigsretten*, jfr. l. 385 4/12 63 (§ 4, 14,60).

**Rotter** (Miljømin.): l. 120 3/5 61 om *udryddelse af rotter*, l. 175 30/4 69 § 17, jfr. c. 147 21/6 62. c. 250 30/10 62 *udlevering af udryddelsesmidler med indhold af coumarinderivater (warfarin o. lign.)*.

**Røntgenstråler** (Indenrigsmin. 2. s.k.): l. 147 15/4 30 om *brugen af røntgenstråler m. v.*, jfr. l. 213 4/6 65 § 28; *røntgenreglement*, l. 27/3 56, b. 307/64.

**Råstoffer** (Min. f. offtl. arb. 2. k.): l. 285 7/6 72 *udnyttelse af sten, grus og andre naturforekomster*, l. 291 23/5 73, l. 311 19/6 74 § 21, l. 288 26/6 75. b. 406 13/9 72. c. 220 12/10 72 *behandling af ansøgninger*, c. 232 13/9 72 *amtsrådernes medvirken ved administrationen*, b. 629 3/12 73 *bemyndigelser til kystinspektoratet*. b. 47 4/2 74 *bemyndigelse til amtsrådet*.

**Sagførere** se »advokater».

**Samarbejdsudvalg** (Økonomi- og budgetmin.): c. 18 16/2 72 *samarbejde og samarbejdsudvalg i statens virksomheder og institutioner*.

**Sammenlægning** se »udstyknings».

**Sandflugt** (Miljømin.): l. 84 25/3 61 om *sandflugtens bekæmpelse*, l. 311 19/6 74 § 20, jfr. b. 66 16/2 62, c. 36 6/3 63 *afmærkning og kortlægning af grænserne for fredede arealer*. c. 35-36 19/2 44 *politimyndighed for tjenestemænd under klitvæsenet*, 60/48.

**Sanering** (Boligmin. 2. A k.): lovb. 356 3/7 75 om *sanering*, c. 211 30/9 69 *oversigtsplaner*, c. 42 10/3 72 *tidsfølgeplaner*, c. 156 11/7 72 *finansieringsplaner*, c. 271 3/12 73 (*ændr. 73*).

**Sanitetsmestre** se »installationer«.

**Selskabsskat** se »aktieselskabsskat«.

**Seminarier** (Undervisningsmin. - dir. f. folkesk. og sem.): l. 236 8/6 66 om *uddannelse af lærere til folkeskolen*, l. 209 21/5 69 om *uddannelse af børnehave- og fritidspædagoger*, l. 100 20/2 73, l. 210 28/5 75, b. 510 23/9 75 *uddannelse*, b. 73 10/3 70 *godkendelse af privatseminarier*, c. 87 13/5 71 *udsendte lærerstuderendes ansættelsesforhold*, b. 174 1/6 64, b. 159 2/5 72, b. 282 1/6 74 *uddannelse til børneforsorgspædagog og omsorgspædagog*.

**Serum** (Indenrigsmin. 3. s.k. - sundhedsstyr.): l. 28 30/3 01 om *oprett. af seruminstitut*, jfr. l. 72 1/4 10, l. 80 20/3 64 *udbygning*, b. 85 16/3 66 *præparater og undersøgelser*, l. 150 18/5 06 *veterinært serumlaboratorium*.

**Session** se »værnepligt«.

**Sindslidende** (Indenrigsmin. - Dir. f. statshospitalerne): l. 180 30/4 60 *styrelsen af statens hospitalsvæsen for sindslidende*, l. 190 5/6 59 om *statshospitaler til behandling af sindslidende m.m.* b. 96 20/3 70, b. 15 17/1 73, b. 558 25/10 73 *indlæggelse, takster m.v.* b. 159 28/3 73 *ophold på statshospitaler m.v.*, b. 59 6/3 75.

**Skadeforsikring** se »forsikringsvirksomhed«.

**Skatter** se under »aktieselskabsskat«, »ejendomsskat«, »erhvervsskat«, »indkomstskat«, »sømandsskat« og »rangskat«.

**Skifte** (Justitsmin. 2. k.): l. 155 30/11 1874 om *skifte af dødsboer*, l. 412 18/12 63 *div. ændr. i Skifteloven*, l. 207 21/5 69, l. 259 4/6 69.

**Skilsmisse**, se »ægteskabe«.

**Skolelæger** (Indenrigsmin. 3. s.kt.): lovb. 430 16/8 74 *skolelægeordning*, l. 178 7/5 75 (§ 2,2 *ophævet*) b. 325 5/7 72, c. 177 22/8 72, c. 193 9/9 74 *refusion af visse udgifter*.

**Skolevæsen** (Undervisningsmin. - dir. for folkeskolen: den off. folkeskole, derunder de komm. realskoler og de ikke eksamensberett. privatskoler; dir. for gymnasieskolerne: det højere undervisningsvæsen).

1) **Styrelsen af kommunernes skolevæsen**: lovb. 462 3/9 74 om *styrelsen af kommunernes skolevæsen m.v.*, jfr. c. 216 7/10 74 (*ændr. 74*), c. 40 17/3 70, c. 69 3/4 65 *instr. for amtsskolekonsulenter*, b. 118 11/4 75 *lærerråd og fælleslærerråd udenfor København*, b. 167 29/3 73 *skolemyndighedernes stilling til 9. og 10. klasse og til eksamensskoler*, jfr. b. 212 27/5 70 (§ 20), b. 40 28/1 74 *valg af skolekommissioner og skolenævn uden for Kbhvn.*, c. 15 28/1 74, b. 212 27/5 70 *lederes, læreres og clevers deltagelse i kommissioner m.v.*, c. 308 18/12 70 *udbygningsplaner*, c. 259 6/11 73 *prøvelse af ansættelsesbetingelserne for lærere*, b. 460 30/8 74 *befordringsgodtgørelse til uddannelsessøgende*.



2) **Folkeskolen** (U.min. 1. afd. 1. kt.): l. 313 26/6 75 om folkeskolen, b. 518 24/9 75 formålet med undervisningen. l. 290 14/6 74 (nedlæggelse, lærertidforbrug), l. 337 19/6 74 (tilskud efter objektive udgiftskriterier). c. 8 22/1 75 ændr. i byrdefordeling 1/4 75. c. 143 22/8 75 om gennemførelse af lov om folkeskolen indeholdende oversigt over bestemmelser der bortfalder eller vedbliver med at gælde. c. 23 21/2 75 deling af klasser i visse fag. c. 154 26/9 55 erhvervs-vejledning, b. 32 4/2 63, jfr. c. 13 6/2 63, 101 21/5 64 karakterskala, c. 6 9/1 67 tilskud til skolecentraler, c. 48 6/4 67 skolernes samarbejde med børne- og ungdomsværnene, c. 70 29/3 74 fritagelse for legemsøvelser, c. 187 6/8 68, jfr. c. 178 17/7 70 ansættelse af ledere af børnehaveklasser, c. 224 7/10 68 forbud mod klorater m.v. i undervisning, c. 212 30/9 69 cigaretrykningens farlighed, c. 172 15/7 70 præparater af fredede dyr, c. 283 16/11 70 skoleblade, c. 35 6/3 72 arkivmateriale m.v. c. 79 17/4 72 skolers indeklima, c. 150 3/7 72 kontrol med koppevaccination. c. 288 31/10 74 ferie og fridage 75-76. c. 249 29/11 72 tjenestefrihed til CF-kursus. c. 12 22/1 73 risikomomenter i undervisning i fysik, astronomi og kemi. c. 29 18/2 73 vederlag for praktik i børnehaveklasser. c. 118 30/6 75 vejl. om keramikfremstilling på skoler.

3) **Gymnasieskolen:** lovb. 328 10/7 70 om gymnasieskolen, l. 67 3/3 71, l. 291 9/6 71, l. 113 28/2 73. an. 204 16/6 44, jfr. an. 390 20/6 45 forældremøder og skolenavn, b. 205 16/6 44 valg af forældrerepræsentanter til skolenavn, b. 587 23/12 69, b. 169 29/3 73 lærerråd, samarbejdsudvalg m.v. c. 14 10/12 71 afvikling af realafdelingen. b. 114 5/4 72 gymnasiale suppleringskursus. c. 93 30/3 73 amtskommunernes overtagelse af kommunale gymnasier og studenterkursus.. Bestemmelser om eksaminer, prøver m.v. udelades

L. 338 19/6 74 bidrag til statslige og private skoler og kurser, lovb. 403 7/3 69 fordeling af udgifterne til gymnasieskoler m.v., (§ 5, opretholdt), b. 333 15/7 70.

4) **Højere forberedelseseksamen (HF):** lovb. 263 11/5 73 om højere forberedelseseksamen. b. 587 23/12 69 lærerråd, samarbejdsudvalg m.v., b. 229 24/4 74 undervisning og eksamen.

L. 338 19/6 74 bidrag til statslige og private skoler og kurser, lovb. 403 7/3 69 fordeling af udgifterne til HF m.v. (§ 5, opretholdt), b. 333 15/7 70.

5) **Skolebygninger og skolebyggeri:** c. 119 15/6 38 skolelokalers renholdelse, c. 121 16/6 38 kommunale skolebygninger og skoleinventar, b. 307 20/9 38 benyttelse af skoler til andet end undervisning. c. 225 1/9 70 fristen for gennemførelse. c. 11/7 50 statstilskud til det kommunale skolebyggeri. c. 52 31/3 71 afvikling af tilskudsordningen. b. 544 14/11 74 folkeskolens byggesager, jfr. c. 238 14/11 74.

6) **Fribefordring og skolebespisning:** c. 100 25/4 61, jfr. c. 81 1/4 68, c. 155 25/7 69 fribefordring af skoleelever m.fl. c. 120 18/6 64 befordring af svært handicappede elever, c. 225 8/10 68 befordring af skoleelever, b. 429 17/9 71, 453 3/8 73 befordringsgodtgørelse til uddannelsessøgende. jfr. b. 460 30/8 74.

L. 226 22/6 62 offentlig skolebespisning, l. 252 4/6 69. c. 42 14/3 63 tilskud til skolebespisning.

7) **Friskoler og private realskoler:** l. 258 4/6 70 om friskoler og private realskoler m. v., l. 121 17/4 72. lovb. 12 5/1 71 statsstøtte til visse private skoler, jfr. b. 188 6/5 70. b. 515 26/9 75. l. 82 25/3 61 statstilskud til private studenterkursus. l. 339 18/6 69. b. 7 31/1 72 studenterkursus. l. 81 25/3 61 statstilskud til private gymnasieskoler, l. 338 18/6 69. b. 200 24/3 71 lønforhold for ledere og lærere, b. 430 3/9 75 fast pris og tid på byggearbejder. c. 112 22/6 71 tilskud til befordring. b. 338 12/7 72,

b. 168 29/3 73 lærerråd m.v. ved priv. gymnasieskoler. c. 153 5/7 72 revisionsinstruks. c. 163 24/7 72, c. 119 28/73 elevtal og timetal. c. skr. 159 26/7 74 rente- og lejetilskud. L. 338 19/6 74 kommuners og amtskommuners bidrag til statslige og private skoler og kurser. c. 8 22/1 75 ændringer i byrdefordelingen pr. 1/4 75.

**Skovvæsen** (Miljømin. – Dir.f.statsskovbruget: statsskove): l. 164 11/5 35 om skove, 497 8/12 49, 213/65 § 36, l.247 9/6 67, l.311 19/6 74 §19. b.294 25/9 64 og 15 3/2 67 bortfald af skodepåtegninger, jfr. 27/9 05 om skovenes udskiftning, vedligehold. og fredning. an 165 24/5 24 om bestyrelsen af statsskovene. l. 111 1/3 19 statstilskud til småskovforeninger, b. 104 24/3 75 c. 81 31/5 35 til tinglysningsdommere, skifte- og fagedretter, reg. 82 27/5 37 om statstilskud til plantager under hedelskabet, reg. 174 16/7 60 for tilsyn med plantager i Jylland. l. 53 21/2 33 om skovfogedelevernes uddannelse. b. 335 30/7 41 vedligeholdelse af brandlinier i skove og plantager. c. 86 og instr. 87 16/3 43 ang. den tjenestemænd under statsskove tillagte politimyndighed, 59/48. c. 167 12/7 40 understøttelse, sygehjælp og ulykkesforsikring for skovløbere og skovarbejdere, jfr. c. 209 12/9 62. L. 122 10/4 68 gar. f. lån og rentetilskud til skovejere (1968 og 1969), c. 94 19/4 68. b. 407 11/9 70 landets inddeling i skovtilsynskredse.

L. 44 16/2 66 uddannelse af skovteknikere.

**Skydevåben** se »våben«.

### Smitsomme sygdomme:

a) hos dyr (Landbrugsmin. 1. afd. 4. k.): l. 156 14/4 20 om smitsomme sygdomme hos husdyrene, jfr. l. 188 1/5 23, 138 18/4 25, 139 1/7 27 (§ 20 ny §), 197 7/5 48 (§ 14, 20), 131 13/4 (§ 16, 17), 175 5/6 59 (§ 8, 10, 21 + nyt), l. 306 3/3 71.

b) hos mennesker (Indenrigsmin. 4. og 5. k. – Sundhedsstyr.): Karantænelov 67 31/3 53, 182 11/6 54, jfr. l. 182 7/6 58, 101 25/3 59 § 8 (§ 6, 41), 213/65 §59 (§ 43), l. 236 4/6 69 (§§ 6, 41), l. 324 19/6 74 (§ 41). l. 234 7/6 72 erstatning for vaccinationsskader, l. 606 20/12 72. b. 128 1/4 53 karantæneforanst., jfr. b. 255 18/10 57, b. 372 16/7 69, b. 181 29/4 70. b. 314 29/11 56 koppevaccination; b. 208 25/5 38 (normalmedd. fra skibe i søen til danske havne), c. 244 20/9 40 rottedyrydd., c. 66 23/4 55 overensk. m. Norge og Sverige om lempelser; b. 17 22/4 55. l. 138 10/5 15 om foranstaltninger mod smitsomme sygdommes udbredelse (epediniuloven), 179 11/6 54, l. 182 7/6 58, 101 25/3 59 §8 (§ 2, 33), 213 4/6 65 (§ 36), l. 236 4/6 69, l. 381 13/6 73. l. 324 19/6 74 (§ 33). c. 83 10/6 36, 78 11/4 51, l. 208 19/4 43 (vaccinat. mod difteri), 101 25/3 59 (§ 3), l. 236 4/6 69 (§ 3), c. 192 9/9 74 (ændr. i h.t. embedslægeloven og miljøbeskyttelsesloven) c. 57 21/3 61, c. 176 12/8 69, c. 266 19/12 69 (difteri, stivkrampe, kighoste), jfr. c. 3 10/1 66 honorarforhøjelser, c. 48 24/3 70 ændrede retningslinier for afregning m. v. c. 162/43, 273/44, lovan. 189 18/4 45 forbud mod anvendelse af latrin som gødning, jfr. 295 22/6 45, l. 321 7/7 45 (forbud mod badning), 101 25/3 59 §8(2), l. 236 4/6 69 (§2); reg. 36 21/3 01 om desinfektion, b. 207 9/7 13, 54 11/3 14; b. 178 24/5 68 om skolars forhold ved smitsomme sygdomme, b. 144 20/3 17 om anerkendelse af desinfektionskursus; b. 669 16/12 20 ang. smitstof farligt for menneskers sundhed; reg. 331 6/6 21 for behandling af lig. l. 84 31/3 31 om vaccination mod koppe, 101 25/3 59 §8(§8), l. 175 30/4 69 §7, jfr. b. 129 24/4 31, c. 106 22/5 63 revaccination af praktiserende læger, 14 28/2 65 sygehjælp personale m. v. l. 167 24/5 55 vaccination mod børnelammelse, 101 25/3 59 (§ 3), l. 236 4/6 69 (§ 3), b. 134 17/4 59 og c. 80—81 17/4 59, jfr. c. 58 21/3 61, 3 10/1 66 honorarforhøjelser, c. 257 11/12 75 vaccination, l. 287 23/5 73 bekæmpelse af kønssyg., l. 324 19/6 74 (§§2, 8). c. 179 28/6 73 vejl. retningslinier for organisationen af kønssygdomsbeh. c. 180 28/6 73 befordringsgodtg. c. 181 28/6 73 lægers medv. b. 6 10/1 66 takster, c. 125 23/5 60 politiets medv.; b. 266 27/5 50 om skolernes forhold ved smitsomme sygdomme. b. 397 24/9 47 vederlagsfri undersøgelse på seruminstitutet, c. 147 22/6 48 gennemførelse af l. 196/43, c. 78 11/4 51. Se endvidere »tuberkulose«.

c) *hos planter* (Landbrugsmin. 1. afd. 4. k.): l. 121 12/4 57 om *bekæmpelse af smitsomme plantesygdomme og skadedyr*. l. 172 29/4 70 *erstatning for tab som følge af ringbakteriose i kartofler*. l. 118 3/5 61 *midler til bekæmpelse af plantesygdomme m.v.*, b. 178 28/3 74 *henlæggelse af opgaver og beføjelser til miljøstyrelsen*. l. 247 9/6 67, l. 333 18/6 69. *Specialbestemmelser udelades.*

**Snekastning** se »vejvæsen«.

**Social bistand** (Socialmin.): l. 333 19/6 74 (*ikrafttræden 1. april 1976, hvor diverse love ophæves* jfr. § 139), l. 176 7/5 75, l. 246 12/6 75 (*ændret klageadgang*), l. 328 26/6 75. c. 153 11/7 74. c. 140 15/8 75 *bistandslovens almindelige bestemmelser.*

Lovb. 392 22/7 75 *styrelse af sociale og visse sundhedsmæssige anliggender. Se 'off. f.'*

**Socialforskning** (Socialmin. 2. k.): l. 101 18/4 58 om *oprettelse af et socialforskningsinstitut.*

**Sociale ankestyrelse:** l. 605 20/12 72. c. 129 7/6 73 om *loven*. b. 460 9/7 73 *forretningsorden.*

**Socialstyrelsen:** c. 204 4/11 71 *socialstyrelsens organisation.*

**Sognefogeder** (Justitsmin. 5. k.): jfr. 11/11 1791 om *sognefogeders beskikkelse m.v.*, jfr. c. 18 29/1 23. l. 50 4/3 32 om *sognefogedernes lønning*, 166 18/5 37 § 8, l. 207 21/5 69 § 4. vej. 327 20/12 32 m.h.t. *eksekution og udpantning*, b. 219 12/7 35 (§ 12), 395 18/11 52, 187 22/6 57 (§ 13, 20), 558 17/12 69. an. 235 14/9 28 om *regnskabsføring m.m.*, jfr. b. 413 26/11 65 (§ 5), b. 33 5/2 70. c. 236 26/11 65 *kasseeftersyn*. c. 202 16/9 69 *sognefogedernes lønninger m.v.*

Se endvidere »pantefogder« og »udpantning«.

**Sommerhuse** (Miljømin. 6. k.A.): Lovb. 495 19/9 75 *sommerhuse og camping m.v.*, b. 453 30/8 74 (*campingreglement*). c. 2 7/1 75 *campingpladser m.v.*

**Sparebeviser** se »forbrugsbegrænsende foranstaltninger«.

**Sommertid** (Statsmin.): l. 223 24/4 74.

**Sparekasser** se »banker«.

**Spil** se »hasardspil« og »tipning«.

**Spiritus** (Tolddep.): lovb. 247 7/5 73 *afgift af spiritus m.m.*, l. 237 10/4 74. lovb. 136 1/4 71 *kontrol med omsætningen af spiritus og vin.*

**Sprognævn** (Min f. kult. anl.): b. 25 8/2 67.

**Statistik** (Økonomimin.): Lovb. 15 12/1 72. *Danmarks Statistik.*

**Statsbyggeri** (Boligmin. 3. k.): l. 228 19/5 71 *statens byggevirkksomhed m.v.* c. 80 9/5 71 *fast pris og tid på bygge- og anlægsarbejder.*

**Statshusmandsbrug** se »husmandsbrug«.

**Statsprøveanstalten** (Handelsmin. 2. afd. 6. k.): l. 342 19/12 35 om *statens materielprøveråd*, 300 21/12 57. l. 144 21/3 73 *Statens Tekniske Prøvenævn*, b. 270 22/5 74 *autoriseret teknisk prøvning.*

**Statstidende** (Justitsmin. lovfad.): l. 10 23/1 03 om *en statstidende*, jfr. l. 106 10/5 12, 79 31/3 28, 82 31/3 37, 31 4/2 70. b. 39 19/3 04 om *optag. af forskell. kundgør*; b. 230 1/9 28 *retslige bekendtgørelsens optagelse i skematisk form*. 267 9/8 38, 276 4/6 43. c. 80 25/5 37 om *indrykning af meddelelser og indkaldelser*, b. 405 11/9 72 *betaling for abonnement og kundgørelser.*

**Stempelafgift:**

a) **af dokumenter** (Skattedep. 1. og 3. k.): lovb. 471 15/8 73 om *stempelafgift*, l. 259 19/6 75, l. 442 16/9 75 (*skibspantebreve*).

b) **af topografiske kort** (Forsvarsmin. 4. k. - Geodætisk institut): l. 29 18/2 29 om *stempelafgift af topografiske kort*, l. 127 15/4 30, l. 213 4/6 65, l. 589 19/12 72. b. 30—31 19/2 29, b. 240 8/7 58, b. 165 21/3 73.

**Sterilisation** (Justitsmin. 7. kt.): l. 318 13/6 73 *sterilisation og kastration*, l. 254 12/6 75 (§ 9) b. 342 21/6 73, c. 208 30/8 73.

**Stier** se »vejvæsen«.

**Straf** (Justitsmin. 6. k.): lovb. 69 9/2 74 af *borgerlig straffelov*, l. 285 14/6 74, l. 250 12/6 75, l. 268 26/6 75. lovb. 277 30/6 65 *ikrafttrædelsesloven*, l. 225 4/6 69 (§ 17), l. 89 29/3 72 (§ 15), l. 320 13/6 73 (§ 11, kap. 2) l. 268 26/6 75. l. 225 7/6 52 *forbrydelse mod statens selvstændighed og sikkerhed*. l. 227 7/6 52 *dodsstraf under krig eller fjendtlig besættelse*, l. 132 29/4 55 *folkedrab*, l. 261 29/10 *straf vedr. ind- og udførselserklæringer*, l. 249 9/6 67 *udlev. af lovovertrædere*, l. 251 12/6 75, b. 362 15/7 75 *ikraftt.* l. 247 9/6 67 *forældelse af strafansvar*, an. 290 15/11 32 *påtale af strafbare handlinger, begåede i fremmede fartøjer på dansk område*. c. 97 29/6 39 om *opl. om tilt.s økon. forh. til brug v. bødefasts.* c. 168 5/10 56 *beskikkelse af tilsynsværger § 70*. l. 216 26/4 73 *militær straffelov*, b. 100 11/3 74 (*ikrafttræden*). c. 10-11 31/1 40 om *straffrettl. undersøg. mod personer under 21 år og afh. af børn*. Særbestemmelser om *straffuldbyrdelse udelat.* l. 213 4/6 om *ændringer i forskellige lovbestemmelser om straf, konfiskation m.v.* l. 252 12/6 75 *retsfølgning i andet land*. Se endvidere »benådning«.

**Strandrensning** (Miljømin. - Miljøstyrelsen): c. 72 3/5 67 *refusion af udgifter ved rensning af strande*, c. 109 3/5 68, jfr. c. 97 27/4 70, c. 109 15/5 73 *vederlag for strandrensning*, c. 134 22/7 75.

**Strandingsvæsen** (Justitsmin. 4. k.): *strandingsl.* 103 10/4 1895, jfr. l. 85 30/4 09 § 4, 153 31/3 28, 85 30/4 09, jfr. 67 27/3 29, l. 213 4/6 65 § 7 og 12, l. 175 30/4 69 § 3, an. 135 1/7 1895 om *politiets pligter i strandingstilfælde*. jfr. 2/12 1825 om *strandings-kommissærers salarium*, b. 14 17/1 42 *bjergeløn for sømærker tilh. den danske stat*; 36 11/3 04, 16 17/1 42 (*tyske sømærker*); 340 7/6 19, 15 17/1 42 (*svenske sømærker*), 38 27/2 *sømærker, krigsmateriel, miner*.

**Stærkstrømsanlæg** se »elektricitet«.

**Sukkervarer** se »chokolade«.

**Sundhedsplejersker** (Indenrigsmin. 1. s.k.- Sundhedsstyr.): l. 409 13/6 73 *sundhedsplejerskerordninger*, lovb. 392 22/7 75 (§ 3, stk. 2 ophævet) b. 162 27/3 74. c. 193 9/9 74 *refusion af visse udgifter*.

**Sundhedsvæsen i almindelighed** (Indenrigsmin. 3. s.k. - Sundhedsstyrelsen): l. 182 23/6 32 om *sundhedsvæsenets centralstyrelse*, l. 192 11/6 54 (§ 5 ændret ved l. 88 15/3 39 § 18), l. 153 29/4 65 (§ 7-11), l. 203 28/5 75. b. 175 12/4 33 an. *sundhedsvæsenets centralstyrelse*, c. 258 1/11 62 *sundhedsstyrelsens organisation*.

**Svangorskabsafbrydelse** (Justitsmin. 7. k.): l. 350 13/6 73 om *svangorskabsafbrydelse m.v.*, l. 254 12/6 75 (§§ 4, 8, 9), l. 327 26/6 75 (kap. 4 og § 14, 6 ophævet); b. 511 17/9 73, c. 230 25/9 73.

**Svangorskabsforebyggelse** (Indenrigsmin. 2. s.k.): b. 185 23/72 *godkendelse af forhandling af svangorskabsforebyggende midler*.

**Svangerskabshygiejne** (Indenrigsmin. 2. s.k.): lovb. 431 3/9 75 *svangerskabs-  
hygiejne og fødselshjælp*, b. 60 6/3 75 *adgang til ydelser*.

**Sygesikring** (Socialmin. 1. k.): l. 311 9/6 71 *om offentlig sygesikring* (ikrafttr. 1/4 73), l. 260 7/6 72, l. 614 20/12 72, l. 152 31/3 73, l. 334 19/6 74 (§ 9), l. 314 19/6 74 (§§ 17,21), l. 176 7/5 75, l. 200 4/6 75, l. 240 12/6 75. b. 454 12/10 72 *sygesikringsbeviser*. b. 468 24/10 72 *indplacering i sygesikringsgrupper*, b. 20 14/1 74, b. 26 29/1 75. b. 481 8/11 72 *ventelister*, b. 493 20/11 72 *rederebidrag*, b. 496 22/11 72 *begravelseshjælp*, b. 421 26/8 75 b. 522 4/12 72 *jordemoderhjælp*, b. 625 22/12 73 *søfarende m.fl.* b. 78 5/2 73 *udbetaling af visse kontantydelse*, b. 494 25/9 74. b. 146 21/3 73 *personer på Færøerne eller Grønland*, b. 156 28/3 73 *adgang til lægehjælp*, b. 403 14/8 75 *tandpleje*, b. 158 28/3 73 *hvilende sygesikringsret*, b. 180 28/3 73 *rejse-sygesikring*, b. 183 29/3 73 *udsendt personale*, b. 194 30/3 73 *fysiurgisk behandling*, b. 203 31/3 73 *tilskud til lægemidler*, b. 644 17/12 74, b. 216 23/5 75 c. 16 28/1 74 *supplerende medicinhjælp efter de sociale pensionslove og forsørgsloven*. b. 217 4/6 75 *briller, bandager m.m.*, b. 400 12/8 75. b. 43 25/2 75 *pristalsregulering*, b. 354 1/7 74 *befordringsgodtgørelse*. b. 465 9/9 74 *tilskud til kiropraktisk behandling*, b. 4 7/1 75.

**Sygehusvæsen** (Indenrigsmin. 2. s.k. – Sundhedsstyrelsen): l. 324 19/6 74 *sygehusvæsenet*, l. 295 26/6 75. c. 14 2/2 70, c. 103 8/6 71 *sygehusplanlægning*. b. 60 6/3 75 *adgang til ydelser*. c. 67 31/3 73 *befor- dring og befordringsgodtgørelse*, jfr. c. 166 28/6 74. c. 21 20/2 75 *behandlingsredskaber afholdes af sygehusvæsenet*. l. 296 26/6 75 *sygehusvæsenets deltagelse i klinisk uddannelse*. l. 328 26/6 75 *statshospitalerne til amtskommunen*.

**Sygeplejersker** (Indenrigsmin. 1. s.k. – Sundhedsstyrelsen): l. 127 25/5 56 *om sygeplejersker*, jfr. l. 213/65 §71, l. 208 3/6 67 (§13), c. 242 25/11 68 *arbejdstid, særlige ydelser m.v.*; an. 12 30/1 57, an. 151 15/4 71 *om sygeplejerskeudd.* c. 209 11/9 61 *psykiatriske hospitalers (afdelinger) deltagelse i udgifter*, jfr. c. 214 22/9 63 (*særlige ydelser, boligfradrag*), c. 83 2/5 64 (*feriegodtgørelse*), c. 214 22/11 63, 106 27/5 64.

**Særforsorg** (Socialmin. 4.k. – Socialstyrelsen): l. 21 27/1 50 *foranstaltn. vedr. døde og tunghøre*, 117 11/5 56 *blinde og svagtsynede*. c. 107 23/6 56 (*tuberkulose, børnelanmelse m.fl.*), jfr. c. 159 17/9 57; c. 62 24/3 61 *hjælp til tuberkuloseramte*, c. 33 14/2 66 *udbetaling af beløb til pers. fornødenheder til patienter på anerkendte tuberkuloseinstitutioner*. b. 159 30/4 65 *betaling for ophold under særforsorg*, jfr. c. 114 3/6 65. b. 302 30/9 54 (*talældende, ordblinde m.v.*), c. 135 30/9 54, c. 82 26/4 63, c. 127 28/6 63 *afsnit VI*.

**Søloven** (Handelsmin. 3. afd.): lovb. 353 1/7 74, b. 162 2/5 75. b. 163 2/5 75 *olieskader fra skibe*.

**Sønæringslov** (Handelsmin.): l. 316 26/6 75. *Specialbestemmelser udelades*.

**Sømandsskat** (Skattedep. 8.k.): lovb. 584 28/11 74, l. 435 16/9 75. c. 118 11/6 63, c. 116 4/6 64 (*lovændr. 64*), c. 207 23/12 64, c. 140 21/6 66 (*lovændr. 66*), c. 106 21/6/7 (*lovændr. 67*), c. 115 21/5 68 (*lovændr. 68*), jfr. 171/68, c. 6 6/1 69 (*lovændr. 69*), c. 183 11/10 71 (*lovændr. 70-71*). b. 99 22/3 67, b. 247 30/9 60 (*personer omfattet af finsk, norsk el. svensk sømandsbeskatn.*), b. 488 23/10 69 *regnskabsførelse*, b. 603 19/12 69 *om sømandsskat*, b. 499 26/9 74 c. 136 1/7 59 *om løntilbageholdelse*, 210 21/10 59 *vejl. til udfærdigelse af sømandsskattekort*; 159 29/6 60 *lovændr.* c. 108 29/4 60 *bevil- lingsmæssig lempelse af statsindkomstskat*, c. 152 20/6 61 (*lovændr. 1961*). skr. 112 22/4 61 *om, hvilken kommune den kommunale andel i sømandsskatten skal tilfalde*. c. 265 19/12 69 *lovændr. 1969*, c. 154 26/6 70 *lovændr. 1970*. c. 205 26/9 74 (*ændr. 74*).

**Tandlæger** (Indenrigsmin. 1. s.k. - Sundhedsstyrelsen): lovb. 350 28/6 74 om *udøvelse af tandlægevirksomhed*; c. 10/11 55 (*rekv. og udlev. af lægemidler*), b. 25 6/2 69 *ret til at foretage indsprøjtninger*, c. 140 11/6 70 *udenlandske tandlæger*, b. 230 29/4 74 *tandplejere*.

**Teatre** (Kulturmin. 5. k.): l. 241 4/6 70 om *teatervirksomhed*, l. 411 13/6 73, l. 334 26/6 75 b. 120 15/4 75 *landsdækkende teaterabonnementsordning*, b. 121 15/4 75 *bemærkninger hertil*, b. 433 20/9 71 *Statens Teaterskole*.

**Teknisk Højskole** (Undervisningsmin.): an. 415 25/8 69, an. 372 2/8 72 *Danmarks tekniske Højskole*. Eksamensbestemmelser m.v. udelades.

**Tekniske skoler** (Undervisningsmin. 1. afd. 1. k. - Erhvervsudd.dir.): l. 197 7/8 58 om *tekniske skoler, teknika og teknologiske institutter*, jfr. l. 146 25/4 62 om *teknika*, 191 4/6 64 *godkendelse og tilskud*, l. 561 22/12 71, b. 152 1/5 62 om *teknikas organisation m.v.* samt l. 207 16/6 62 om *teknologiske institutter* og b. 262 16/7 62 *opretholdelse af visse bestemmelser*, b. 165 27/4 63 *byggelån til teknika*, c. 249 27/11 69 *faste priser og frister for bygge- og anlægsarbejder ved teknologiske institutter*, l. 203 4/6 65 *arealer til Københavns Teknikum*, l. 231 3/6 67 *udbygning af samme*, b. 372 28/10 60 *løn- og ansættelsesforhold*, b. 198 11/6 58 om *opretholdelse af visse bestemmelser om tekniske skoleundervisning m.v.*, 305 28/5 73 *godtgørelse af befordringsudgifter*, b. 224 24/8 57 *statstilskud til læringes ophold på centralskoler*, b. 275 27/7 62 *løn m.m. for personale ved tekniske skoler*, c. 176 26/8 59 *civilingeniørers ansættelsesforhold*; c. 93-94 17/4 61 *lønninger til timelærere og overtimebetaling for fastansatte lærere*, b. 268 28/6 65, b. 112 4/4 72 *driftstilskud til tekniske skoler m.v.*, c. 11 12/1 68 *ansættelse og flønning af lærere og skoleledere*, b. 317 10/7 67 *beregning af tilskud til lærerlønninger*, c. 130 11/7 67, b. 321 12/8 65 *statstilskud til teknologiske institutter*, b. 269 27/6 65 *byggelån m.v. til handelsskoler, tekniske skoler m.v.*; b. 270 28/6 65, jfr. b. 6/8/1 69, b. 243 9/5 74 *driftstilskud til godkendte hjem for lærlinge*; 319 12/8 65 om *lån til bygninger og udstyr m.v. til teknologiske institutter*; c. 28 7/2 66, jfr. c. 249 3/12 68 *kommunernes driftstilskud til lærlingeundervisning*, c. 226 12/11 66 *udgifter til læringes befordring*, jfr. c. 235 30/11 66, b. 263 22/6 60 *ændr. af adgangsbetingelse til visse tekniske uddannelser*, b. 229 29/6 67 *statstilskud til konsulentvirksomhed*. Eksamensbestemmelser m.v. udelades.

**Telefon og telegraf** (Min. f. offtl. arb. 2. k. - Generaldir. f. post- og telegrafvæsenet): l. 54 15/2 1895 om *beskyttelse af undersøiske telefon- og telegrafledninger*, l. 151 10/5 67, l. 480 8/11 72, l. 84 11/5 1897 om *telegrafer og telefoner*, jfr. l. 127 15/4 30 § 3 (§§ 17, 18), 119 31/3 60 (§§ 2, 4 oph. 5, 20), 213 4/6 65 § 8, b. 16 18/1 73 *statens teletjenester*, b. 164 27/3 74, b. 528 23/10 74, b. 590 11/12 74.

**Terapiassistenter** (Indenrigsmin. 1. s.k.): l. 154 8/5 68.

**Tilbudspflicht** se »byplaner og byregulering«.

**Tillægspension** (Socialmin. 1. k.): l. 270 4/6 70 om *den sociale pensionsfond*. Se tillige »arbejdsmarkedets tillægspension«.

**Tinglysning** (Justitsmin. 4. k.): l. 111 31/3 26 om *tinglysnings*, l. 56 31/3 37 (§ 52<sup>1</sup>, ny § 52a), 143 13/4 38 § 5 (§ 22<sup>a</sup>), 144 13/4 38 (§§ 29<sup>a</sup>, 40<sup>a</sup> og 47<sup>a</sup>), 101 25/3 59 (§ 8), 176 29/4 60 (§§ 11, 40<sup>1</sup>, 44<sup>a</sup>, 47, 48<sup>a</sup>), l. 41 1/3 61 (§ 50), 366 28/11 62 (§ 54), l. 554 17/12 71 (§ 14), l. 277 30/5 73 (§§ 7, 8, 9, 11, 14, 40, 41, 42, 44, 45, 47, 50a), l. 318 19/6 74 (§ 8, 15a, 27), l. 108 31/3 38 *indberetning om overdragelse af fast ejendom*; l. 344 23/12 60 *erhvervelse af fast ejendom*, skovl. 164 11/5 35 § 10. Kbhavn. byggel. 148 29/3 39 § 64, an. 298 26/11 26 om *tinglysnings*, an. 193 25/9 29 (§ 14), 4 28/1 32 (§§ 5, 10, 17, 24), 219 17/6 38 (§§ 10, 11, 39), 295 15/9 38, formular I, II, 431 15/10 49 (§ 15, 17), 404 28/9 51 (§ 15, 17, 24), 273 21/8 54 (§ 15, 17),

178 27/5 55 (§ 17), 59 21/3 56 (§ 17), 166 8/6 57 (§ 17), 285 30/8 58 (§§ 13,17, 19), 20/63 (§ 1, 2), 252 22/6 66 (§ 1, 10), 9 17/1 67 (§ 10, 20), 120 10/4 67 (§ 17), 37 27/2 68 (§ 2, 14), 373 21/7 69 (§ 10a); an. 40 3/3 27 (*Sonderjylland*); b. 187 28/6 56 *genpartpapirformat A4*, jfr. b. 225 24/6 58. b. 595 13/11 73 *pantebrevsblanketter*. b. 388 20/7 74 *indberetning af tinglysningsafgørelser og udlevering af tinglysningsdokumenter*. b. 517 6/10 75 *tinglysningsdagbog og tingbladet*. c. 115 23/5 50 *betaling for telefonisk oplysning om tinglysning*, c. 227 16/10 61 (*forhøjelse*). c. 225 3/11 59 *påtegning om ejendomsværdi m.m.* c. skr. 225 22/12 71 *tinglysning af pantebreve*.

**Tipning** (Skattedep. 4. k.): lovb. 348 3/8 1967, l. 375 13/11 68, l. 29 4/2 70, l. 464 25/11 70.

**Tjenestemænd m.fl.** (Statsmin.): l. 169 5/6 53 *Danmarks riges grundlov*, 60 26/3 09 om *lofsteeds anvendelse*, jfr. l. 154 7/6 58 § 7. l. 100 4/3 21 om *lige adgang for kvinder og mænd til tjenestestillinger og hverv*. l. 567 4/6 47 (*wembede, hvortil kræves præstevielser udgået*), l. 194 5/6 59 om *vederlag og pension m.v. for ministre*.

(Udenrigsmin., administrationsafd.): lovb. 273 6/6 71 om *udenrigstjenesten*.

(Forsvarsmin. 1. afd.): l. 335 18/6 69 om *forsvarets personel*, l. 215 26/4 73. *Specialbestemmelser* udelades.

(Lønnings- og pensionsdep.): l. 291 18/6 69 om *tjenestemænd i staten, folkeskolen og kirken*. l. 13 18/6 69 *tjenestemandslønninger*. l. 292 18/6 69 om *tjenestemandspension*, l. 138 26/9 72, l. 55 13/3 75. l. 81 12/3 70 *pensioner efter tidligere tjenestemandsløve*. l. 82 12/3 70 *pensionering af civilt personel m.v. i forsvaret*, l. 138 26/4 72. l. 173 28/4 71 *kgl. udnævnelse og åremålsansættelse*, jfr. c. 110 18/6 71, c. 170 16/7 73. b. 515 28/11 69 *hovedaftale*. c. 148 18/6 69 *vejledning ved anvendelse af overgangsbestemmelserne*. c. 146 29/6 72 *ændr. 72 af pensionsloven*. b. 37 24/1 74 *bestemmelser, der forbliver i kraft*. b. 545 1/10 73 *ansættelse på prøve i folkekirken*, b. 546 1/10 73, b. 590 21/11 73 *ansættelse på prøve i folkeskolen* b. 37 24/1 74. c. 7 22/1 75 *tjenestefrihed til tj.m. i folkeskolen (organisationsarbejde)*. c. 4/12 73, jfr. c. 17 13/2 75 *tjenestetiden for folkeskolens tjenestemænd*.

**Tobak** (Tolddep.): lovb. 297 1/6 73 *tobaksafgifter*, l. 536 15/10 73, l. 237 10/4 74.

**Told** (Tolddep. 1. k.): Toldlov 524 18/12 70, l. 226 19/5 71, l. 537 17/12 71, l. 32 9/2 72, l. 158 25/3 74. c. 43 26/3 71 *toldvæsenets ekspeditionstid*, c. 110 25/3 65 *administrationsområder under dir. for toldvæsenet*. c. 130 7/6 68, c. 16 15/2 71 *toldvæsenets struktur*. c. 137 29/7 71 *tolddistriktsinddelingen*. EF-bestemmelser, toldtarif m.v. udeladt.

**Translatører** (Handelsmin. 1. afd. 2. k.): l. 213 8/6 66 *translatører og tolke*.

**Tuberkulose** (Indenrigsmin. 3. s.k. - sundhedsstyr.): l. 145 12/3 18 om *foranstaltning til tuberkulosens bekæmp.*, 180 11/6 54, 182 7/6 58, lovb. 329 19/11 58 § 334 (§ 5<sup>2</sup>, 3 og § 13<sup>2</sup> oph.), l. 65/52 § 10 (§ 11 oph.), l. 213 4/6 65 (§ 14), l. 236 4/6 69 (§ 13), l. 178 7/5 75 (§§ 2-17), b. 179 7/5 75 *tuberkulosebekæmpelse*. c. 94 1/6 75 *undersøgelse*.

**Tunnelbane** se »jernbaner«.

**Tyendeforhold** se »medhjælper«.

**Udbyttebegrænsning** se »aktieselskaber«.



**Udbyttedeling** (Arbejdsmin. 1. k.): l. 131 16/4 57 om fremme af udbyttedeling og sociale fonds, 85 25/3 61 (§ 5 udgår).

**Uddannelsesstøtte** (Undervisningsmin. 1.afd. 3.k.): l. 113 9/4 75 om uddannelsesstøtte, b.349 12/7 71 om uddannelsesstøtte, b.355 1/7 75. b.495 4/9 73 statsgaranti for bank- og sparekasselån; b. 447 5/11 70, jfr. c. 272 5/11 70 stipendier til elever i 7.-10. klasse og den 3-årige realafdeling, c. 244 21/11 69. b. 144/68 repræsentantskab, jfr. b. 164 25/4 69. c. skr. 117 10/6 69 støtte til studier ved universiteter og højere læreanstalter i andre nordiske lande. b. 189 27/4 71, c. 175 29/9 71 kommunale stipendier til skoleelever, c. 98 27/4 71 forr.orden for ankenævnet for udd.støtten. b. 268 21/5 73 c. 112 23/5 73 tilladelse for unyndige. c. skr. 107 18/6 75 (ændr. 75).

**Udflytning af statsinstitutioner**: c. 196 15/9 72 afskediget personale.

**Udligning** (Indenrigsmin. 5. k.k.): lovb. 412 2/8 74 generelle tilskud til amtskommuner og kommuner, l. 330 26/6 75, b. 72 10/3 75 udgiftsbehovstal. lovb. 420 2/8 74 kommunal udligning. l. 377 13/6 73 udligning i hovedstadsområdet. l. 331 19/6 74 (§ 13). b. 72 10/3 75 udgiftsbehovskriterier, b. 498 22/9 75 udgiftsbehovstal. b. 485 20/8 73 udligningsbidrag der tilkommer eller påhviler amtskommuner og kommuner, generelle tilskud til amtskommuner og kommuner m.v. c. 33 10/3 75 udligningsgrundlag og udligningsniveau.

**Udpantning** (Justitsmin. 4. k.): l. 9 29/1 70 fremgangsmåden ved udpantning for skatter og afgifter m.v. b. 111 27/2 73 udpantning for visse skatteboder.

**Udskrivningsvæsen** se »værnepligt«.

**Udstykning** (Landbrugsmin., matr.dir.): lovb.257 8/6 71 om udstykn. og sammenlægning af faste ejend., l. 300 6/6 73, l. 288 26/6 75. b. 406 19/9 49 om vederlag til jordboniteringsm., b. 424 24/9 49, 289 25/9 51 om udf. af udstykningsarb. o.l., jfr. 213 8/8 57, 330 23/11 61, c. 250 23/11 61, b. 371 1/11 66; c. 215/52, b. 324 14/7 67 betaling til amtslandinspektører. c. 488 8/11 71 gebyr for ejendomsattester. c. 203 25/7 49, 205 27/7 49 lovens forståelse, c. 199 26/9 72 kontrol med overholdelse af visse lovbestemmelser, c. 226 21/9 73. b. 309/64 vedr. § 1A); lovb. 254 8/6 71 afgift for ekspedition af udstykningsager, l. 86 29/3 72, b. 36 18/2 75. c. 225 21/9 73 matrikulære vejudskillelssager. b. 289 26/6 75.

**Udvandring** (Arbejdsmin. 4. k.): l. 105 25 3 59 om udvandring. b. 49 5/9 55 konv. om tilsyn i skibe.

**Udviklingslandene** (Udenrigsmin. ø.k.-pol. afd.): l. 297 10/6 71 om internationalt udviklings samarbejde l. 546 19/12 72, l. 246 7/5 73. l. 272 4/6 70 om værnepligtens opfyldelse ved bistandsarbejde i udviklingslande.

**Ulykkesforsikring** (Socialmin. 1.k. - Dir.f.ulykkesforsikr.): lovb. 137 26/4 68. l. 333 18/6 69, l. 214 19/5 71, l. 128 26/4 72, l. 261 7/6 72, l. 610 20/12 72. l. 176 7/5 75, b. 472 3/12 70, b. 550 19/10 73. an 211 1/7 34 om ulykkesforsikring for personer anbragt i forsørgelsesanst., sindssygehosp., ungdomshjem m.m. samt i kontroll. familiepleje. b. 354 29/7 49 arbejdsforh. hvor den ansatte har krav på løn under sygdom. b. 13 26/1 66 om beregning af præmier. b. 6 7/1 75 regulering af ydelser i h.t. ulykkesforsikringsloven. b. 107 22/2 73 om anm. af ulykestilfælde. c. 44 8/3 73 om ulykkesforsikringslov. til brug ved adm. af dagpengeloven. b. 556 23/10 73 værdi af kost og logi. b. 645 17/12 73 statstilskud til nedsættelse af præmier.



**Umyndighed** (Justitsmin.7.k.): lovb.141 24/3 70 myndighedslov, l.225 7/6 72, l.280 7/6 72. b.329 16/9 66, b.82 5/3 71, b.139 20/3 73 værgers beføjelser og pligter, l. 221 8/6 66 anbr. af umyndiges midler, jfr. b. 330 16/9 66, b. 332 16/9 66, b. 355 24/7 72 anbr. af midler, der tilhører legater m. v. under off. bestyrelse eller off. tilsyn. c. 34 9/3 54 bosætningslån, jfr. c. 254 30/11 61, c. 51 25/3 63 lån i Dansk Studiefond og Ungdommens Uddannelsesfond, jfr. c. 186 17/11 64 værgers adgang til at optage statsgaranterede studielån, c. 187 10/10 63 værgers adgang til at optage bosætningslån, jfr. c. 141 21/6 66; c. 59 6/4 64 uddannelseslån.

Se endvidere »overformyndieret«.

**Underholdsbidrag** (Socialmin. 2. k., Justitsmin. 7. k.): lovb. 232 26/5 65, jfr. l. 164 24/4 63 (inddrivelse af underholdsbidrag), jfr. c. 126-127 28/6 63, jfr. 148/68, c. 21 24/2 36 bidragskrævning hos fængslede, 88 12/6 58, c. 185 3/9 59; c. 193 9/12 57 børnebidrag i særlige tilfælde, c. 138 31 5 61 udlæg af børne-, bidrag under behandlingen af faderskabsager. l.200 18/5 60 om børns retsstilling se § 22 om opretholdelse af l. 131 7/5 37 om børn uden for ægteskab og l. 132 7/5 37 om ægtebørn. b. 199 14/12 37 om overøvrighedens beføjelser, c. 7 17/1 38 om alimentationsbidrag pålagt flere personer, c. 114 3/6 52 faderskabsager mod personer i udlandet, c. 85 14/11 57 godk. af bidragsaftaler; c. 44 22/3 65 indhentelse af oplysninger, l. 150 24/4 63 inddrivelse af underholdsbidrag, jfr. c. 223 26/9 62, 126—127 28/6 63, b. 269 28/6 63 inddrivelse af underholdsbidrag i henh. til konv. mellem Danmark, Finland, Island, Norge og Sverige, jfr. c. 128 28/6 63. lovb. 421 6/12 65 § 10, 11 og 14 om beskatning af underholdsbidrag. b. 433 17/12 65 inddriv. af underholdsbidrag i henh. t. den af F.N. vedtagne konv. af 20/6 1956, an 432 og b. 434 17/12 65 anerkendelse og fuldbyrdelse af afgørelser om underholdsbidrag i henh. t. Haagerkonv. af 15/4 1958, c. 183 23/6 72 delt forældremyndighed.

**Understøttelser** (Lønnings- og pensionsmin.): c. 8/5 50 supplement til folkepension, 218 26/8 70 regulering, 25 26/1 72 ændrede regler.

**Undervisningsmidler** (Undervisn.min. 1. afd.): l. 419 13/6 73 landscentral for undervisningsmidler. b. 184 26/3 74 styrende organer m.v. l. 239 12/6 75 amtscentraler.

**Ungdomsskolen** se »fritidsundervisning«.

**Universiteter m.v.** (Undervisningsmin. 3. afd. 1. k.): l. 362 13/6 73 styrelse af højere uddannelsesinstitutioner. b. 577 9/11 73 valg af styrende organer. Eksamensbestemmelser m.v. samt statutbestemmelser for de enkelte uddannelsesinstitutioner udelades.

**Uretmæssig konkurrence og varebetegnelse** se »konkurrence«.

**Vaccination** se »smitsomme sygdomme b) hos mennesker«.

**Valg:**

a) **Folketingsvalg** (Indenrigsmin. 3. a.k.): lovb. 366 10/8 70 valg til folketinget, l. 445 5/10 71, l. 59 15/3 72, l. 286 23/5 73, l. 311 19/6 74 §5, l. 331 26/6 75, b. 193 30/5 67, b. 165 13/5 68, b. 214 23/5 69 ændringer i valgkredsfortegnelse, b. 4 5/1 73 optagelse på og sletning af folketingsvalglisterne ved flytning, c. 2 7/1 67 (tilflyttere fra Færøerne). b. 398 2/9 70 optagelse af personer, der er beordret til tjeneste uden for riget. c. 4 7/1 74 sygehuse m.v., c. 6 8/1 74 institutioner, c. 7 9/1 74 anstalter m.v.

b) **Kommunale valg** (Indenrigsmin. 3. a.k.): lovb. 388 25/6 73.

c) **Menighedsrådsvalg** (Kirkemin. 3. k.): l. 280 30/6 22 om *menighedsråd*, jfr. lovb. 167 8/6 57; b. 265 12/11 57 om *antallet af valgte menighedsrådsmedlemmer*, b. 171 17/6 57 *stemmeafgivning pr. brev*. b. 241 24/8 55 *oprettelse af menighedsråd for døvstummemenigheder*, c. 109 7/8 53 om *valglisten*. c. 193-195 21/8 73 *stemmeafgivning på institutioner m.v.*

**Vandafledning og vandløb** (Miljømin. - Miljøstyrelsen): lovb. 523 26/9 73 *vandløbslov*. l. 311 19/6 74 § 22, l. 329 26/6 75 § 11, b. 153 20/3 74 *ikrafttræden*, b. 178 29/3 74 *henlæggelse af opgaver og beføjelser til miljøstyrelsen*. b. 177 29/3 74 *tilsyn med spildevandsanlæg m.v.*, b. 175 29/3 74 *ekspropriation til spildevandsanlæg*, b. 174 29/3 74 *behandling af sager om tilførsel til vandløb m.v.*, c. 69 29/3 74 *fordeling af udgifter*. c. 92 17/4 74 *spildevand*. c. 93 3/5 63, 162 21/9 64 *refusion af komm. oprensningssudgifter*, l. 213 1/6 54 § 45 (§ 104), l. 181 20/5 52 *ændringer i københavnske omegnskommuners styrelse (§ 95)*; c. 256 18/10 49 om *vandløbsbøgers indretning og førelse*, c. 66 6/4 71 *kommunale betalingsvedtægter*.

**Vandforsyning og vandindvinding** (Miljømin. - miljøstyrelsen): lovb. 524 26/9 73 om *vandforsyning*, l. 288 26/6 75. b. 151 20/3 74 *ikrafttræden*, b. 178 29/3 74 *henlæggelse af opgaver og beføjelser til miljøstyrelsen*, b. 179 29/3 74 *tilsyn*, b. 180 29/3 74 *behandling af sager om tilladelse*, b. 181 29/3 74 *ekspropriation*, b. 172 29/3 74 *nedsivningsanlæg*, b. 173 29/3 74 *samletanke for husspildevand*. c. 93 17/4 74 *vandforsyningsspørgsmål*. c. skr. 119 23/6 75 *brøndboring*. skr. 68 8/4 75 *komm. best. beføjelser efter § 12*.

**Vandløbsregulering** (Landbrugsmin. 1. afd. 3. k.): l. 244 8/6 66 *finansiering af vandløbsregulering*, c. 198 26/9 67 *renten af statslån*.

**Varebetegnelse** se »konkurrence«.

**Vejafmærkning** se »færdsels«.

**Vejevæsen** (Min. f. off. arb., Vejdirektoratet): lovb. 423 11/9 72 om *offentlige veje*, l. 373 13/6 73, l. 311 19/6 74 § 13, jfr. c. 211 3/10 74, l. 329 26/6 75 § 4, l. 332 26/6 75 c. 138 29/7 71, c. 57 28/3 72, c. 258 13/12 72. c. 148 2/7 74. c. 209 22/7 74 *kilometerafmærkning m.v.* c. 198 16/9 74 *skæringer m. jernbaner og veje*. c. 90 26/5 75 *stigfortegnelse*.

L. 287 7/6 72 *grundejerbidrag til off. veje*, l. 311 19/6 74 § 14, jfr. c. 211 3/10 74, l. 332 26/6 75. c. 223 16/10 72 *ikrafttræden*. c. 75 28/2 73 om *vejbidragsloven*. c. 11 22/1 73 *retningslinier for udarbejdelse og offentliggørelse af fortegnelser over offentlige veje*.

L. 252 8/6 67 og 238 7/6 68 *visse hovedlandevejstrækninger*; l. 386 4/12 63 *tunnelforbindelse under Limfjorden*, l. 144 13/5 64 *omfartsvej vest for Randers*, l. 166 27/5 64 *udbygning af motorvejen vest om København*, l. 167 27/5 64 om *visse hovedlandevejsanlæg i og ved København*, l. 312 18/6 69, l. 313 9/6 71, l. 91 29/3 72, l. 290 23/5 73 om *visse hovedlandevejsstrækninger*. l. 282 26/6 75.

L. 140 25/3 70 om *vintervedligeholdelse og renholdelse af veje*, l. 311 19/6 74 § 12. jfr. c. 211 3/10 74, l. 332 26/6 75. c. 252 20/10 70, c. 126 4/7 75 *rabatter, skråninger, grafter*.

L. 288 7/6 72 *private veje*, l. 311 19/6 74 § 15, jfr. c. 211 3/10 74, l. 332 26/6 75. c. 74 28/2 73 om *loven*. c. 91 27/5 75 *udarbejdelse af vejforteegnelse*.

**Veterinærvesen** se »dyrlæger«.

**Vielse** se »ægteskab«.

**Vin** (Tolddep.): lovb. 245 7/5 73 *afgift af vin og frugtvin m.m.*, l. 237 10/4 74.

**Vivisektion** se »d4reværn«.

**Voldgift** (Justitsmin.): l. 181 24/5 72 *om voldgift*.

**Vuggestuer** se »børne- og ungdomsforsorg«.

**Vurdering** se »ejendomsskatter b) staten«.

**Vægemål** se »umyndighed«.

**Værnepligt** (Indenrigsmin. 2. a.k. - Forvarsmin. 2. k.): lovb. 15 20/1 70 om værnepligt, c. 76 4/4 70 *lovændr. 1969*. b. 154 15/4 70 *landets inddeling i udskrivningskredse*. l. 254 4/6 37 *vaccination af værnepligtige*, l. 41 22/3 07 *fribefordring af værnepligtige*, 130 15/3 47, b. 117 30/3 66. an 312 19/12 57 *frit. for værnepligt for embedsmænd under »hjemmeværnet«*. an. 305 20/6 75. *bedømmelse af tjenestedygtighed*, 108/68, b. 86 18/3 67 *godtgørelse af udgifter til lægeundersøgelse*, jfr. c. 36 18/3 67; b. 110 11/3 74 *bedømmelseskommissioner*, c. 12 8/2 55 *udelukkelse efter straf*, b. 421 19/12 68 *udsættelse*, b. 422 19/12 68 *indkaldelse m.v. af værnepligtige*, jfr. b. 467 23/9 69 b. 93 19/3 70. b. 619 19/12 74 *møde på session*, c. 176 15/8 74 *brandmænds fritagelse for mødepligt*. c. 45 17/3 59 *eftergivelse af værnepligtiges indkomstskat* (oph. af § 2, 2. pkt. i c. 96 12/4 49), c. 166 5/7 68 *personnummers anvendelse*, c. 243 27/11 68 *registrering af værnepligtige*, jfr. c. 201 15/9 69. l. 272 4/6 70 *bistandsarbejde i udviklingslande*, b. 340 24/7 70, b. 383 18/8 70. c. 99 28/4 74. c. 226 1/9 70 *forr.orden for værnepligtsnævnet*. lovb. 138 26/4 68 *erstatning til tilskadekomne værnepligtige*, l. 214 19/5 71, l. 273 7/6 72, l. 611 20/12 72, l. 176 7/5 75 b. 5 7/1 75 *ydelser*.

**Ægteskab** (Justitsmin. 7. k.): l. 256 4/6 69 om *ægteskabs indgåelse og opløsning*, l. 579 19/12 69 §17. l. 273 6/5 21, 55 14/3 31 om *ægtevielse i Sønderjylland*. b. 559 18/12 69 *ægteskabs indgåelse*, b. 38 28/1 74, jfr. c. 261 18/12 69, b. 560 18/2 69 *ægteskabs opløsning*, b. 39 28/1 74, jfr. c. 262 18/12 69. c. 163 1/8 59 *vielsesattester*, c. 105 7/5 32; c. 167 20/5 51 (*Færøerne*). c. 59 10/4 54, 79 31/5 54, 128 27/6 69, 130 20/6 69 *nordiske statsborgere*, b. 547 15/12 69 *vielse inden for folkekirken*, b. 80 15/2 74, jfr. c. 258 15/12 69, b. 548 16/12 69 *uden for folkekirken*, b. 81 15/2 74, jfr. c. 260 16/12 69, b. 545 13/12 69 *kirkelig vielse i udlandet*, c. skr. 238 5/11 69 *ikke-anerkendte præster inden for anerkendte trossamfund*. b. 361 21/11 58 *kirkelig velsignelse af borgerlig stiftet ægteskab*. c. 216 16/10 50 om *fri proces i skilsmissegager*, c. 155 18/11 54 *ekstraudskrift af sep.- og skilsmisssedomme*, c. 171-72 15/10 56 *medd. om vielser til folkereg.* c. 173, 176 15/10 56 *medd. om skilsmisser til folkereg.* b. 391 31/7 75 *anerkendelse af skilsmisser og seperationer (Hjaagerkonventionen 1970)*.

L. 102 14/3 41 om *bevarelse af enkepensionsret ved separation og skilsmisse*, 268 14/6 51 (§ 2), l. 261 4/6 69 (§ 2), c. 137 30/6 51, 191 24/9 51.

l. 279 11/11 31 *Nord. konv.*, 295 17/11 53, an. 41 23/2 54; b. 121 10/4 54 om *konv. af 1931 og 1953*; c. 60 10/4 54.

L. 56 18/3 25 om *ægteskabets retsvirkninger*, jfr. l. 136 7/5 37 (§ 38), l. 412 18/12 63 (§ 23, stk. 2); l. 284 11/11 31, b. 323 28/12 31 art. 4. l. 111 31/3 26 § 53 og an 298 26/11 26 § 34 (*tinglysning af ægtepagter*). an 298 26/11 26 § 11 nr. 9 (*man-*

*dens fødselsattest*). b. 91 9/6 1899 om kontor for registrering af ægtepagter, skr. 176 24/10 28 (*stempling af ægtepagt*). c. 182 18/11 25 *overøvrighedens beføjelser vedr.* l. 56 18/3 25, c. 5 23/1 58, c. 17 10/2 72 om *overøvrighedens godkendelse af ægtepagter*.

**Økonomisk samordning** (Økonomimin.): l. 302 5/9 62, jfr. l. 162 11/5 66

**ØI** (Tolddep.): lovb. 281 11/7 74 *afgift af ol.*

**Åndssvage** (Socialministeriet 4. k. - Socialstyrelsen): l. 192 5/6 59 om *åndssvage og svagtbegavede*, l. 99 31/3 65, l. 228 27/5 70, l. 619 20/12 72. b. 348 8/12 59 *indberetningspligt*. l. 214 11/6 59 *udbygning af Lillemosegård*. l. 208 16/6 62 *opførelse af skoler*; l. 216 16/6 62 *forsorgscentret for Sønderjylland*, jfr. l. 406 18/12 63; l. 141 14/4 66 *forsorgscentret for Fyn m.v.*, l. 232 3/6 67 *forsorgscentret for Sydøstsjælland*.

## Lønninger til kommunale tjenestemænd.

### 1. Lønssystemet

Reglerne om lønssystemets opbygning blev ved gennemførelsen af tjenestemandreformen pr. 1. juli 1969 fastsat i en lønningsvedtægt for Københavns kommune, en lønningsvedtægt for Frederiksberg kommune, en fælles lønningsvedtægt for kommunerne i Københavns amt samt Birkerød, Farum og Hørsholm kommuner i Frederiksborg amt, et lønningsregulativ for kommuner uden for hovedstadsområdet og et lønningsregulativ for amtskommuner. Fra 1. oktober 1974 er endvidere fastsat et Lønregulativ for hovedstadsrådet (herunder Hovedstadsrådets Trafikselskab). De nævnte vedtægter og regulativer er ændret senest pr. 1. april 1975.

Den i disse regler fastsatte systematiske opbygning af lønssystemet er (bortset fra lønrammesystemets udformning, jfr. afsnit 2) ens for hele det kommunale område og svarer til lønssystemet for statens tjenestemænd.

Alle tjenestemandslønninger er fastsat som en årsløn, der består af en skalaløn, hvortil der på alle skalatrin ydes et almindeligt pensionsgivende tillæg. Til nogle skalatrin er knyttet et stedtillæg og et almindeligt, ikke pensionsgivende tillæg, medens der på andre skalatrin ydes et generelt tillæg. Til nogle stillinger ydes et særligt tillæg. Herudover ydes til alle lønninger et dyrtidstillæg, og fra 1. april 1976 vil der endvidere blive ydet et taktreguleringstillæg. I visse tilfælde ydes personlig tillæg til den tjenestemand, der for tiden er ansat i stillingen. En gang årligt ydes der tjenestemændene en særlig feriegodtgørelse.

Skalalønnen ydes efter et af nedennævnte skalatrin med: pr. 1. oktober 1975 følgende årlige beløb:

Skalatrin	Skalaløn	Skalatrin	Skalaløn	Skalatrin	Skalaløn
	kr.		kr.		kr.
1	38.367	12	51.709	23	69.688
2	39.422	13	53.130	24	71.605
3	40.506	14	54.591	25	73.574
4	41.620	15	56.092	26	75.596
5	42.765	16	57.634	27	77.676
6	43.941	17	59.220	28	79.812
7	45.150	18	60.848	29	82.007
8	46.390	19	62.522	30	84.262
9	47.666	20	64.240	31	86.579
10	48.977	21	66.007	32	88.960
11	50.324	22	67.823	33	91.406

Skalatrín	Skalaløn	Skalatrín	Skalaløn	Skalatrín	Skalaløn
	kr.		kr.		kr.
34	93.920	41	113.562	47	137.311
35	96.503	42	116.684	48	144.967
36	99.157	43	119.893	49	157.258
37	101.883	44	123.190	50	175.283
38	104.685	45	126.579	51	195.375
39	107.564	46	130.058	52	211.940
40	110.522				236.233

For hver tjenestemandstilling er der fastsat en lønramme, der består af et eller flere skalatrín. Ved første ansættelse aflønnes tjenestemanden efter det første af de skalatrín, hvoraf lønrammen for hans stilling er sammensat, og han oprykkes derefter til de følgende skalatrín inden for lønrammen hvert 2. år. Opbygningen af lønrammerne og de enkelte stillingers henførelse til lønrammerne gennemgås nærmere i afsnit 2 og 3.

Det almindelige pensionsgivende tillæg udgør pr. 1. oktober 1975 på alle skalatrín 3720 kr. Det forhøjes pr. 1/4-76 til 4.552 kr. og pr. 1/10-76 til 5.384 kr.

Til skalatrínnene 1 til 39 er fast knyttet almindeligt, ikke-pensionsgivende tillæg efter en for alle tjenestemænd på det pågældende skalatrín fælles sats og stedtillæg efter 7 forskellige satser (med betegnelserne sats VI, V, IV, III, II, I og O), hvortil de enkelte kommuner efter forhandlinger — i første række på grundlag af nærmere statistiske oplysninger om prisniveauet og lønniveauet hos private arbejdsgivere i de forskellige kommuner — er henført. Stedtillæg til den enkelte tjenestemand ydes efter satsen for den kommune, hvor han forretter tjeneste den 1. i den måned, for hvilken lønnen udbetales. Almindeligt ikke-pensionsgivende tillæg og stedtillæg er på skalatrínnene 1 til 18 fastsat som procentsatser af skalalønnen på det pågældende skalatrín. Der anvendes følgende procentsatser:

Stedtillægssats	Stedtillæg pct.	Ikke-pensg. till. pct.	I alt pct.
0	—	1½	1½
I	2½	1½	4
II	5	1½	6½
III	7½	1½	9
IV	10	1½	11½
V	12½	1½	14
VI	15	1½	16½

Fra skalatrín 19 nedtrappes procentsatserne gradvis, således at de på skalatrín 40 bliver 0. Kommunernes henførelse til de enkelte stedtillægssatser fremgår af oversigt 5.

**Generelle tillæg** ydes fast til lønningerne på skalatrinnene 48 til 52. Tillæggene er fastsat som grundbeløb af følgende størrelse:

Skalatrín	Grundbeløb for generelt tillæg
48	400 kr.
49	400 kr.
50	600 kr.
51	1100 kr.
52	1600 kr.

Grundbeløbene er forhøjet med et »reallons«tillæg på 70% og til det således beregnede beløb ydes et »gammelt dyrtidstillæg« på 414,9% .

For nogle stillinger er der fastsat et særligt tillæg som et grundbeløb, der er forhøjet på samme måde som grundbeløbene for de generelle tillæg.

**Dyrtidstillæg** ydes til alle fuldtidsbeskæftigede tjenestemænd med 1248 kr. for hver fulde 3 points, reguleringspristallet stiger over 100 (januar 1975 = 100). Pr. 1. oktober 1975 udgør dyrtidstillægget 1248 kr.

Fra 1. april 1976 vil der blive ydet et **taktreguleringsstillæg** efter regler, der — for alle offentligt ansatte — udformes af et paritetisk nævn, der er nedsat af finansministeren i medfør af § 5 i lov nr. 48 af 11. marts 1975 om forlængelse af kollektive overenskomster og aftaler m.v. Reglerne herom forelå ikke ved redaktionens slutning.

I **oversigt 1** er anført skalaløn, almindeligt pensionsgivende tillæg (A.P.-tillæg) samt stedtillæg og almindeligt, ikke-pensionsgivende tillæg (stedtillæg m.v.) for lønninger pr. 1. oktober 1975 på skalatrín 1-30.

I **oversigt 2** er anført skalaløn, almindeligt pensionsgivende tillæg og generelt tillæg for lønninger pr. 1. oktober 1975 på skalatrín 40-52.

I **oversigt 3** er anført grundbeløb for nogle særlige tillæg og disse tillægs størrelse pr. 1. oktober 1975.

For nogle stillinger er der fastsat et særligt tillæg, som et grundbeløb, der reguleres på samme måde som grundbeløbene for de generelle tillæg. Grundbeløb for nogle særlige tillæg og disse tillægs størrelse pr. 1. oktober 1974 er optaget i **oversigt 3**.

Endelig ydes der til nogle tjenestemænd **personlige tillæg**, der alene udbetales til den nuværende indehaver af stillingerne, og således bortfalder, når stillingen bliver ledig. Sådanne tillæg forekommer hovedsageligt i følgende former:

- Efter tjenestemandregulativer og -vedtægter ydes der en tjenestemand, der af en ham utilregnelig årsag overgår til en stilling, der er henført til en lavere lønramme end hans hidtidige, et personligt tillæg til udligning af forskellen. Disse tillæg bortfalder i det omfang, han senere opnår lønfremgang ved overgang til højere lønramme eller løntrin.

- b) I forbindelse med gennemførelsen af lønreformen i 1969 blev der ydet visse personlige tillæg til udligning af indtægtsnedgang. Disse tillæg **ned sættes** dels i forbindelse med **reallønsforhøjelser** af stillingens lønning dels ved opnåelse af **alderstillæg, oprykning til højere lønramme og forhøjelse af generelle og særlige tillæg.**
- c) For enkelte tjenestemænd er der ved tjenestemandreformen aftalt, at de nuværende indehavere af stillingerne henføres til en **højere lønramme** end den, hvortil stillingen som sådan er henført, eller at der ydes den nuværende stillingsindehaver et personligt tillæg fastsat i form af et **grundbeløb, der reguleres på samme måde som generelle og særlige tillæg.** Sådanne tillæg **bortfalder** ved oprykning til **højere lønramme** eller ved **forhøjelse** af et til stillingen knyttet særligt tillæg.

Sådanne personlige lønordninger, der også kan forekomme i andre udformninger end de ovenfor nævnte, er fastsat i de samme regler, hvori de enkelte stillingers henførelse til lønrammer og eventuel ydelse af særligt tillæg er fastsat, jfr. afsnit 3 nedenfor.

Til alle tjenestemænd udbetales én gang årligt en **særlig feriegodtgørelse** på  $1\frac{1}{2}\%$  af den i det foregående kalenderår oppebårne indkomstskattepligtige beløb for tjenstligt arbejde.

## 2. Lønrammerne

Enhver tjenestemandstilling er som ovenfor nævnt henført til en lønramme, der består af et eller flere skalatrin.

For tjenestemænd i **København** og **Frederiksberg** kommuner samt i **kommunerne i Københavns amt og Birkerød, Farum og Hørsholm kommuner** er der fastsat i alt 39 lønrammer, og disse lønrammers opbygning af skalatrin er fastsat i lønningsvedtægterne for de pågældende kommuner. Opbygningen af lønrammerne, der er fælles for de nævnte kommuner, fremgår af **oversigt 6.**

For tjenestemænd i **kommuner uden for hovedstadsområdet** og i alle **amtskommunerne** er der derimod ikke fastsat et fælles lønrammesystem. Der er for disse kommuners område for hver enkelt tjenestemandsgroupe fastsat et særligt sæt regler, der sædvanligvis betegnes »Aftale« om klassificering af og særlige ansættelsesvilkår for . . . . (tjenestemandsgruppens art) . . . .«, og i disse regler er der fastsat den eller de lønrammer, som anvendes på den pågældende tjenestemandsgroupe. Lønrammerne er alene angivet ved de skalatrin, hvoraf de består, og der er ikke fastsat nogen principiel fælles nummerering af disse lønrammer.<sup>1)</sup>

Som nævnt under afsnit 1 placeres en tjenestemand ved sin ansættelse på første skalatrin i den lønramme, som stillingen er henført til, og oprykkes derefter til de følgende skalatrin inden for lønrammen hvert 2. år.

<sup>1)</sup> Kommunernes Landsforening anvender dog ofte hovedstadskommunernes lønrammenummerering med et K foran lønrammenummeret (f. eks. K 23 = skalatrin 27-29-31-34)



Ved oprykning til en højere lønramme henføres tjenstemanden straks til det løntrin i denne lønramme, der ligger nærmest over hans hidtidige løntrin (incl. eventuelt særligt tillæg). Hvis han i sin tidligere lønramme senere ville have opnået et løntrin, der er højere eller på linie med det, som han ved oprykningen blev placeret på, opnår han fra dette tidspunkt nyt alderstillæg.

I nogle af de for de enkelte tjenstemandsgrupper fastsatte særlige regler er der hjemmel til inden for bestemt angivne rammer ved ansættelsen at placere tjenstemænd på et højere løntrin end lønrammens begyndelsesløn. Efter særlig forelæggelse for det kommunale lønudvalg, som kommunen er tilsluttet, kan der endvidere i særlige situationer ske oprykning til højere løntrin inden for lønrammen, når en tjenstemand ansættes i en mere fremskreden alder og forud for sin ansættelse har erhvervet særlige arbejdsmæssige erfaringer og kvalifikationer, der er af betydning for udførelsen af arbejdet i tjenstemandsstillingen.

### **3. Stillingernes henførelse til lønrammerne m. v. (klassificeringen)**

Reglerne om, til hvilke lønrammer de enkelte stillinger er henført og om eventuelle særlige tillæg til stillingerne, er udformet noget forskelligt for de forskellige kommunale områder.

For **Københavns kommunes** tjenstemænd er klassificeringen fastsat for hver enkelt stilling i kommunens lønningsvedtægt.

Klassificeringen af tjenstemænd i **Frederiksberg kommune og kommunerne i Københavns amt samt i Birkerød, Farum og Hørsholm kommuner** er fastsat i et for hver kommune gældende normeringsregulativ.

I **Oversigt 7** er givet eksempler på klassificering af nogle større tjenstemandsgrupper i disse kommuner.

For tjenstemændene i **kommuner uden for hovedstadsområdet** og i **amtskommunerne** er klassificeringen af de fleste tjenstemandsstillinger fastsat i de under pkt. 2 nævnte aftaler om klassificering af og særlige ansættelsesvilkår for . . . .« den pågældende tjenstemandsgruppe.

For de tjenstemandsstillinger, der ikke er omfattet af et sådant sæt regler, fastsættes klassificeringen i en for hver enkelt kommune gældende normeringsplan.

I **oversigt 8** er givet eksempler på klassificering af nogle større tjenstemandsgrupper i disse kommuner.

### **4. Opsparingsordning**

I tiden fra 1. april 1971 til 30. september 1975 har der til de dengang procentvise dyrtidstillæg været knyttet en særlig **opsparingsordning**.

De ihenhold til denne ordning tilbageholdte opsparingsbeløb forbliver i kommunens kasse. Det i tiden fra 1. april 1971 til 31. marts 1973 opsparede beløb **udbetales** til tjenestemanden den **1. juli 1978**, medens det fra 1. april 1973 til 30. september 1975 opsparede beløb **udbetales** til tjenestemanden den **1. juli 1980**. Beløbet **frigives dog** forinden, **hvis** tjenestemanden dør eller afskediges med pension, »rådighedsløn« (d.v.s. løn i 3 år, som i visse tilfælde ydes, når en stilling indrages), eller ventepenge.

Der sker derimod **ikke frigivelse**, når en tjenestemand **afskediges uden pension**. Ved sådan fratræden skal tjenestemanden have en skriftlig meddelelse om opsparingsbeløbets størrelse. Det påhviler ham selv på det senere frigivelsestidspunkt at henvende sig til kommunen med anmodning om udbetaling af beløbet.

Ved frigivelsen tilbagebetales opsparingsbeløbet med en **rentetilskrivning**, således at der for hver 100 kr. udbetales følgende beløb:

Ved udbetaling	Beløb tilbageh. 1971-73	Beløb tilbageh. 1973-75
1/4-75 — 31/3-76	116 kr.	105 kr.
1/4-76 — 31/3-77	122 kr.	110 kr.
1/4-77 — 31/3-78	128 kr.	116 kr.
1/4-78 — 31/3-79	134 kr.	122 kr.
1/4-79 — 31/3-80	134 kr.	128 kr.
1/4-80 eller senere	134 kr.	134 kr.

Denne rentetilskrivning beskattes ikke.

## 5. Ydelser udover den fastsatte årsløn

Arslønnen ydes for tjenstemandens arbejde inden for visse normer.

For tjenstemænd, hvis arbejde er **kontrollabelt**, og hvis stillinger er aflønnet **under et vist niveau**, ydes der forskellige tillæg for tjeneste, der på forskellige måder ligger ud over normen. Reglerne herom er noget forskellige på de forskellige kommunale områder og for forskellige tjenstemandsgrupper, men omfatter normalt

- a) betaling for overarbejde
- b) » » tjeneste om aftenen og natten
- c) » » tjeneste på lørdage efter kl. 14.00 og på søndage
- d) » » rådighedstjeneste uden for arbejdstiden.

På visse specielle tjenstemandsområder gælder der afvigende systemer for sådanne ydelser, og i nogle tilfælde ydes der i stedet for særskilt betaling for den enkelte særlige tjeneste et **fast årligt rådigheds- eller merarbejdstillæg**. Såfremt sådanne tillæg udgør vederlag for et bestemt antal

timers særlig arbejdsforpligtelse, dyrtidsreguleres de med et årsbeløb svarende til det forudsatte årlige antal timer, ganget med 60 øre.

Faste tillæg, der er fastsat som et grundbeløb, der er forhøjet på samme måde som generelle og særlige tillæg, og som ydes for merarbejde eller rådighedstjeneste m.v., for hvilke der ikke er angivet et bestemt timetal, dyrtidsreguleres som angivet i **oversigt 4**.

I de for alle kommunale tjenestemænd gældende vedtægter og regulativer er det fastsat, at der for varetagelse af de pligter, der følger af tjenestemandsstillingen, samt for sådanne hverv, der må betragtes som led i tjenestemandsstillingen, kun kan ydes den for stillingen fastsatte årsløn og de andre ydelser, som er nævnt ovenfor. I tilknytning hertil er det fastsat, at honorarer eller andre ydelser ud over, hvad der følger af de gældende regler, alene kan ydes efter særskilt godkendelse i det enkelte tilfælde.

**OVERSIGT 1:****Skalatrín 1-39: Løn 1. oktober 1975**

Skalatrín	Skalaløn	A. P. till.	Dyr-tids-till.	VI		V		IV	
				Sted-tillæg m. v.	I alt	Sted-tillæg m. v.	I alt	Sted-tillæg m. v.	I alt
1	38.367,00	3.720	1.248	6.331,00	49.666,00	5.371,00	48.706,00	4.412,00	47.747,00
	3.197,25	310	104	527,59	4.138,84	447,59	4.058,84	367,67	3.978,92
2	39.422,00	3.720	1.248	6.895,00	50.895,00	5.519,00	49.909,00	4.534,00	48.924,00
	3.285,17	310	104	542,08	4.241,25	459,92	4.159,09	377,83	4.077,00
3	40.506,00	3.720	1.248	6.683,00	52.157,00	5.671,00	51.145,00	4.658,00	50.132,00
	3.375,50	310	104	556,92	4.346,42	472,59	4.262,09	388,17	4.177,67
4	41.620,00	3.720	1.248	6.867,00	53.455,00	5.827,00	52.415,00	4.768,00	51.374,00
	3.468,34	310	104	572,25	4.454,59	485,58	4.367,92	398,83	4.281,17
5	42.765,00	3.720	1.248	7.056,00	54.689,00	5.987,00	53.720,00	4.918,00	52.651,00
	3.563,75	310	104	588,00	4.565,75	498,92	4.476,67	409,84	4.387,59
6	43.941,00	3.720	1.248	7.250,00	56.159,00	6.152,00	55.061,00	5.053,00	53.962,00
	3.661,75	310	104	604,17	4.679,92	512,67	4.588,42	421,09	4.496,84
7	45.150,00	3.720	1.248	7.450,00	57.568,00	6.321,00	56.439,00	5.192,00	55.310,00
	3.762,50	310	104	620,84	4.797,34	526,75	4.703,25	432,67	4.609,17
8	46.390,00	3.720	1.248	7.654,00	59.012,00	6.495,00	57.853,00	5.335,00	56.693,00
	3.865,84	310	104	637,83	4.917,67	541,25	4.821,09	444,58	4.724,42
9	47.666,00	3.720	1.248	7.865,00	60.499,00	6.673,00	59.307,00	5.482,00	58.116,00
	3.972,17	310	104	655,42	5.041,59	556,08	4.942,25	456,83	4.843,00
10	48.977,00	3.720	1.248	8.081,00	62.026,00	6.857,00	60.802,00	5.632,00	59.577,00
	4.081,42	310	104	673,42	5.168,84	571,42	5.066,84	469,33	4.964,75
11	50.324,00	3.720	1.248	8.303,00	63.595,00	7.045,00	62.337,00	5.787,00	61.079,00
	4.193,67	310	104	691,92	5.299,59	587,08	5.194,75	482,25	5.089,92
12	51.709,00	3.720	1.248	8.532,00	65.209,00	7.239,00	63.916,00	5.947,00	62.624,00
	4.309,09	310	104	711,00	5.434,09	603,25	5.326,34	495,58	5.218,67
13	53.130,00	3.720	1.248	8.766,00	66.864,00	7.438,00	65.536,00	6.110,00	64.208,00
	4.427,50	310	104	730,50	5.572,00	619,84	5.461,34	509,17	5.350,67
14	54.591,00	3.720	1.248	9.008,00	68.567,00	7.643,00	67.202,00	6.278,00	65.837,00
	4.549,25	310	104	750,67	5.713,92	636,92	5.600,17	523,17	5.486,42
15	56.092,00	3.720	1.248	9.255,00	70.315,00	7.853,00	68.913,00	6.451,00	67.511,00
	4.674,34	310	104	771,25	5.859,59	654,41	5.742,75	537,58	5.625,92
16	57.634,00	3.720	1.248	9.510,00	72.112,00	8.069,00	70.671,00	6.628,00	69.230,00
	4.802,84	310	104	792,50	6.009,34	672,41	5.889,25	552,33	5.769,17
17	59.220,00	3.720	1.248	9.771,00	73.959,00	8.291,00	72.479,00	6.810,00	70.998,00
	4.935,00	310	104	814,25	6.163,25	690,92	6.039,92	567,50	5.916,50
18	60.848,00	3.720	1.248	10.040,00	75.856,00	8.519,00	74.335,00	6.998,00	72.814,00
	5.070,67	310	104	836,67	6.321,34	709,92	6.194,59	583,17	6.067,84
19	62.522,00	3.720	1.248	9.847,00	77.337,00	8.353,00	75.843,00	6.859,00	74.349,00
	5.210,17	310	104	820,58	6.444,75	696,08	6.320,25	571,58	6.195,75

**Grundsats:**  
**Skalatrín 1:38.367 + 3.720**

III		II		I		0	
Stedtilæg m.v.	I alt	Stedtilæg m.v.	I alt	Stedtilæg m.v.	I alt	Stedtilæg m.v.	I alt
3.453,00 287,75	46.788,00 3.899,00	2.494,00 207,84	45.829,00 3.819,09	1.535,00 127,92	44.870,00 3.739,17	576,00 48,00	43.922,00 3.659,2
3.548,00 295,67	47.938,00 3.994,84	2.562,00 213,50	46.952,00 3.912,67	1.577,00 131,42	45.967,00 3.830,59	591,00 49,25	44.981,00 3.748,42
3.646,00 303,84	49.120,00 4.093,34	2.633,00 219,42	48.107,00 4.008,92	1.620,00 145,00	47.094,00 3.924,50	608,00 50,67	46.082,00 3.840,17
3.746,00 312,16	50.334,00 4.194,50	2.705,00 225,41	49.293,00 4.107,75	1.665,00 138,75	48.253,00 4.021,09	624,00 52,00	47.212,00 3.934,34
3.849,00 320,75	51.582,00 4.298,50	2.780,00 231,67	50.513,00 4.209,42	1.711,00 142,59	49.444,00 4.120,34	641,00 53,42	48.374,00 4.031,17
3.955,00 329,59	52.864,00 4.405,34	2.856,00 238,00	51.765,00 4.313,75	1.758,00 146,50	50.667,00 4.222,25	659,00 54,92	49.568,00 4.130,57
4.064,00 338,67	54.182,00 4.515,17	2.935,00 244,59	53.053,00 4.421,09	1.806,00 150,50	51.924,00 4.327,00	677,00 56,42	50.795,00 4.232,92
4.175,00 347,91	55.533,00 4.627,75	3.015,00 251,25	54.373,00 4.531,09	1.856,00 154,66	53.214,00 4.434,50	696,00 58,00	52.054,00 4.337,84
4.290,00 357,50	56.924,00 4.743,67	3.098,00 258,17	55.732,00 4.644,34	1.907,00 158,92	54.541,00 4.545,09	715,00 59,58	53.349,00 4.445,75
4.408,00 367,33	58.353,00 4.862,75	3.184,00 265,33	57.129,00 4.760,75	1.959,00 163,25	55.904,00 4.658,67	735,00 61,25	54.680,00 4.556,76
4.529,00 377,42	59.821,00 4.985,09	3.271,00 272,58	58.563,00 4.880,25	2.013,00 167,75	57.305,00 4.775,42	755,00 62,92	56.047,00 4.670,59
4.654,00 387,83	61.331,00 5.110,92	3.361,00 280,08	60.038,00 5.003,17	2.068,00 172,33	58.745,00 4.895,42	776,00 64,66	57.435,00 4.787,75
4.782,00 398,50	62.880,00 5.240,00	3.453,00 287,75	61.551,00 5.129,25	2.125,00 177,09	60.223,00 5.018,59	797,00 66,42	58.895,00 4.907,92
4.913,00 409,42	64.472,00 5.372,67	3.548,00 295,67	63.107,00 5.258,92	2.184,00 182,00	61.743,00 5.145,25	819,00 68,25	60.378,00 5.031,50
5.048,00 420,66	66.108,00 5.509,00	3.646,00 303,83	64.706,00 5.392,17	2.244,00 187,00	63.304,00 5.275,34	841,00 70,08	61.901,00 5.158,42
5.187,00 432,25	67.789,00 5.649,09	3.746,00 312,16	66.348,00 5.529,00	2.305,00 192,08	64.907,00 5.408,92	865,00 72,08	63.467,00 5.288,92
5.330,00 444,17	69.518,00 5.793,17	3.849,00 320,17	68.037,00 5.669,75	2.369,00 197,42	66.557,00 5.546,42	888,00 74,00	65.076,00 5.423,00
5.476,00 456,33	71.292,00 5.941,00	3.955,00 329,58	69.771,00 5.814,25	2.434,00 202,83	68.250,00 5.687,50	913,00 76,08	66.729,00 5.560,75
5.368,00 447,33	72.858,00 6.071,50	3.876,00 323,00	71.366,00 5.947,17	2.385,00 198,75	69.875,00 5.822,92	894,00 74,50	68.384,00 5.698,67

Skala- trin	Skala- løn	A. P. till.	Dyr- tids- till.	VI		V		IV	
				Sted- tillæg m. v.	I alt	Sted- tillæg m. v.	I alt	Sted- tillæg m. v.	I alt
20	64.240,00	3.720	1.248	9.636,00	78.844,00	8.171,00	77.379,00	6.707,00	75.915,00
	5.353,34	310	104	803,00	6.570,34	680,91	6.448,25	558,91	6.326,25
21	66.007,00	3.720	1.248	9.406,00	80.381,00	7.974,00	78.949,00	6.541,00	77.516,00
	5.500,59	310	104	783,83	6.698,42	664,50	545,09	545,08	6.459,67
22	67.823,00	3.720	1.248	9.156,00	81.947,00	7.759,00	80.362,00	6.362,00	79.153,00
	5.651,92	310	104	763,00	6.828,92	646,58	6.712,50	530,17	6.596,09
23	69.688,00	3.720	1.248	8.885,00	83.541,00	7.526,00	82.182,00	6.167,00	80.823,00
	5.807,34	310	104	740,41	6.961,75	627,16	6.848,50	513,91	6.735,25
24	71.605,00	3.720	1.248	8.593,00	85.166,00	7.275,00	83.848,00	5.958,00	82.531,00
	5.967,09	310	104	716,08	7.097,17	606,25	6.987,34	496,50	6.877,59
25	73.574,00	3.720	1.248	8.277,00	86.819,00	7.004,00	85.546,00	5.731,00	84.273,00
	6.131,17	310	104	689,75	7.234,92	583,67	7.128,84	477,58	7.022,75
26	75.596,00	3.720	1.248	7.938,00	88.502,00	6.713,00	87.277,00	5.488,00	86.052,00
	6.299,67	310	104	661,50	7.375,17	559,42	7.273,09	457,33	7.171,00
27	77.676,00	3.720	1.248	7.573,00	90.217,00	6.401,00	89.045,00	5.228,00	87.872,00
	6.473,00	310	104	631,09	7.518,09	533,42	7.420,42	435,67	7.322,67
28	79.812,00	3.720	1.248	7.183,00	91.963,00	6.066,00	90.846,00	4.948,00	89.728,00
	6.651,00	310	104	598,59	7.663,59	505,50	7.570,50	412,34	7.477,34
29	82.007,00	3.720	1.248	6.766,00	93.741,00	5.708,00	92.683,00	4.650,00	91.625,00
	6.833,92	310	104	563,83	7.811,75	475,67	7.723,59	387,50	7.635,42
30	84.262,00	3.720	1.248	6.320,00	95.550,00	5.325,00	94.555,00	4.331,00	93.561,00
	7.021,84	310	104	526,66	7.962,50	443,75	7.879,59	360,91	7.79675,
31	86.579,00	3.720	1.248	5.844,00	97.391,00	4.918,00	96.465,00	3.991,00	95.538,00
	7.214,92	310	104	487,00	8.115,92	409,83	8.038,75	332,58	7.961,50
32	88.960,00	3.720	1.248	5.338,00	99.266,00	4.484,00	98.412,00	3.630,00	97.558,00
	7.413,34	310	104	444,83	8.272,17	373,66	8.201,00	302,50	8.219,84
33	91.406,00	3.720	1.248	4.799,00	101.173,00	4.022,00	100.396,00	3.245,00	99.619,00
	7.617,17	130	104	399,92	8.431,09	335,17	8.366,34	270,41	8.301,59
34	93.920,00	3.720	1.248	4.226,00	103.114,00	3.531,00	102.836,00	2.836,00	101.724,00
	7.826,67	310	104	352,17	8.592,84	294,25	8.534,92	236,33	8.477,00
35	96.503,00	3.720	1.248	3.619,00	105.090,00	3.011,00	104.482,00	2.403,00	103.874,00
	8.041,92	310	104	301,58	8.757,50	250,92	8.706,84	200,25	8.656,17
36	99.157,00	3.720	1.248	2.975,00	107.100,00	2.459,00	106.584,00	1.943,00	106.068,00
	8.263,09	310	104	247,91	8.925,00	204,91	8.882,00	161,91	8.839,00
37	101.883,00	3.720	1.248	2.292,00	109.143,00	1.875,00	108.726,00	1.457,00	108.308,00
	8.490,25	310	104	191,00	9.095,25	156,25	9.060,50	212,42	9.025,67
38	104.685,00	3.720	1.248	1.570,00	111.223,00	1.256,00	110.009,00	942,00	110.595,00
	8.723,75	310	104	130,84	9.268,59	104,67	9.242,42	78,50	9.216,25
39	107.564,00	3.720	1.248	807,00	113.339,00	602,00	113.134,00	398,00	121.930,00
	8.963,67	310	104	67,25	9.444,92	50,17	9.427,84	33,17	9.410,84

III		II		I		0	
Stedtillæg m.v.	I alt	Stedtillæg m.v.	I alt	Stedtillæg m.v.	I alt	Stedtillæg m.v.	I alt
5.248,00 437,33	74.456,00 6.204,67	3.790,00 315,83	72.998,00 6.083,17	2.332,00 194,33	71.540,00 5.961,67	874,00 72,83	70.082,00 5.840,17
5.119,00 426,58	76.094,00 6.342,17	3.696,00 308,00	74.671,00 6.222,59	2.274,00 189,50	73.249,00 6.104,09	851,00 70,91	71.826,00 5.985,50
4.978,00 414,83	77.769,00 6.480,75	3.595,00 299,58	76.386,00 6.365,50	2.211,00 184,25	75.002,00 6.250,17	827,00 68,92	73.618,00 6.134,84
4.826,00 402,16	79.482,00 6.623,50	3.484,00 290,33	78.140,00 6.511,67	2.143,00 178,58	76.799,00 6.399,92	801,00 66,75	75.457,00 6.288,09
4.661,00 388,41	81.234,00 6.769,50	3.365,00 280,41	79.938,00 6.661,50	2.069,00 172,41	78.642,00 6.553,50	773,00 64,41	77.346,00 6.445,50
4.484,00 373,67	83.026,00 6.918,84	3.237,00 269,75	81.779,00 6.814,92	1.990,00 165,83	80.532,00 6.711,00	743,00 61,92	79.285,00 6.607,09
4.294,00 357,83	84.858,00 7.071,53	3.099,00 258,25	83.663,00 6.971,92	1.905,00 158,74	82.469,00 6.872,42	711,00 59,25	81.275,00 6.772,92
4.090,00 340,84	86.734,00 7.227,84	2.952,00 246,00	85.596,00 7.133,00	1.814,00 151,17	84.458,00 7.038,17	676,00 56,34	83.320,00 6.943,34
3.871,00 322,59	88.651,00 7.387,59	2.793,00 232,75	87.573,00 7.297,75	1.716,00 143,00	86.496,00 7.208,00	638,00 53,17	85.418,00 7.118,17
3.637,00 303,08	90.612,00 7.551,00	2.624,00 218,67	89.599,00 7.466,59	1.611,00 134,25	88.586,00 7.382,17	599,00 49,92	87.574,00 7.297,84
3.387,00 282,25	92.617,00 7.718,09	2.444,00 203,66	91.674,00 7.639,50	1.500,00 125,00	90.730,00 7.560,84	556,00 46,33	89.786,00 7.482,17
3.121,00 260,08	94.668,00 7.889,00	2.251,00 187,58	93.798,00 7.816,50	1.381,00 115,08	92.928,00 7.744,00	511,00 42,58	92.058,00 7.671,50
2.838,00 236,50	96.766,00 8.063,84	2.046,00 170,50	95.974,00 7.997,84	1.254,00 104,50	95.182,00 7.931,84	463,00 38,58	94.391,00 7.865,92
2.537,00 211,42	98.911,00 8.242,59	1.828,00 152,33	98.202,00 8.183,50	1.120,00 93,33	97.494,00 8.124,50	411,00 34,25	96.785,00 8.065,42
2.217,00 184,75	101.105,00 8.425,42	1.597,00 133,08	100.485,00 8.373,75	977,00 81,42	99.865,00 8.322,09	357,00 29,75	99.245,00 8.270,42
1.877,00 156,42	103.348,00 8.612,34	1.351,00 112,58	102.822,00 8.568,50	825,00 68,75	102.296,00 8.524,67	299,00 24,92	101.700,00 8.480,84
1.517,00 126,41	105.642,00 8.803,50	1.091,00 90,91	105.216,00 8.768,00	664,00 55,33	104.789,00 8.732,42	218,00 19,83	104.363,00 8.696,92
1.136,00 94,67	107.987,00 8.998,92	815,00 67,92	107.666,00 8.972,17	494,00 41,17	107.345,00 8.945,42	173,00 14,42	107.024,00 8.918,67
733,00 61,09	110.386,00 9.198,84	523,00 43,59	110.176,00 9.181,34	314,00 26,17	109.967,00 9.163,92	105,00 8,75	109.758,00 9.146,50
307,00 25,58	112.839,00 9.403,25	215,00 17,92	112.747,00 9.395,59	124,00 10,33	112.656,00 9.388,00	32,00 2,67	112.564,00 9.380,34

**OVERSIGT 2:****Skalatrin 40-52: Løn 1. oktober 1975**

Skalatrin	Skalaløn	A. P. tillæg	Dyr-tids-tillæg	Gen. tillæg incl. forhøjelse	Ialt
40	110.522,00	3.720	1.248		115.490,00
	9.210,17	310	104		9.624,17
41	113.562,00	3.720	1.248		118.530,00
	9.463,50	310	104		9.877,50
42	116.684,00	3.720	1.248		121.652,00
	9.723,67	310	104		10.137,67
43	119.893,00	3.720	1.248		124.861,00
	9.991,09	310	104		10.405,09
44	123.190,00	3.720	1.248		128.158,00
	10.265,84	310	104		10.679,84
45	126.579,00	3.720	1.248		131.547,00
	10.548,25	310	104		10.962,25
46	130.058,00	3.720	1.248		135.026,00
	10.838,17	310	104		11.252,17
47	137.311,00	3.720	1.248		142.279,00
	11.442,59	310	104		11.856,59
48	144.967,00	3.720	1.248	3.501,32	153.436,32
	12.080,59	310	104	291,78	12.786,37
49	157.258,00	3.720	1.248	3.501,32	165.727,32
	13.104,84	310	104	291,78	13.810,62
50	175.283,00	3.720	1.248	5.251,98	185.502,98
	14.606,92	310	104	437,67	15.458,59
51	195.375,00	3.720	1.248	9.628,63	209.971,63
	16.281,25	310	104	802,39	17.497,64
52	211.940,00	3.720	1.248	14.005,28	230.913,28
	17.661,67	310	104	1.167,11	19.242,78

**OVERSIGT 3:****Særlige tillæg**

Grundbeløb	Grundbeløb incl. forhøjelse	
	årlig	mdl.
600	5.251,98	437,67
900	7.877,97	656,50
1.000	8.753,30	729,44
1.200	10.503,96	875,33
1.500	13.129,95	1.094,16
1.800	15.755,94	1.313,00
1.900	16.631,27	1.385,94
2.100	18.381,93	1.531,83
2.400	21.007,92	1.750,66
2.700	23.633,91	1.969,49
3.000	26.259,90	2.188,33
3.300	28.885,89	2.407,16
3.600	31.511,88	2.625,99
4.200	36.763,86	3.063,66
4.500	39.389,85	3.282,49
4.800	42.015,84	3.501,32
5.100	44.641,83	3.720,15
5.400	47.267,82	3.938,99
6.000	52.519,80	4.367,65



**Oversigt 4:****Merarbejds- og rådighedstillæg, der tabelreguleres**

Grundbeløb kr.	Dyrtidstillæg pr. år kr.
0 – 99	0
100 – 199	36
200 – 299	48
300 – 399	60
400 – 499	72
500 – 599	84
600 – 699	96
700 – 799	108
800 – 899	120
900 – 999	132
1000 – 1149	144
1150 – 1299	156
1300 – 1449	168
1450 – 1599	180
1600 – 1749	192
1750 – 1899	204
1900 – 2049	216
2050 – 2249	228
2250 – 2449	240
2450 – 2649	252
2650 – 2849	264
2850 – 3049	276
3050 – 3349	288
3350 – 3649	300

## OVERSIGT 5:

Stedtillæg for kommunale tjenestemænd fra 1. april 1973

Kommune	Sats	Kommune	Sats
København	VI	Skovbo	V
Frederiksberg	VI	Solrød	V
		Vallø	II
<b>Københavns amt</b>		<b>Vestsjællands amt</b>	
Albertslund	VI	Bjergsted	II
Ballerup	VI	Dianalund	II
Brøndby	VI	Dragsholm	I
Dragør	VI	Fuglebjerg	I
Gentofte	VI	Gorlev	II
Gladsaxe	VI	Haslev	II
Glostrup	VI	Haslev	II
Herlev	VI	Holbæk	III
Hvidovre	VI	Hvidebæk	II
Høje Tåstrup	VI	Høng	II
Ishøj	VI	Jernløse	II
Ledøje-Smarum	VI	Kalundborg	III
Lyngby-Tårnby	VI	Korsør	III
Rødovre	VI	Nykøbing-Rørvig	I
Søllerød	VI	Ringsted	II
Tårnby	VI	Skælskør	II
Vallensbæk	VI	Slagelse	II
Værlose	VI	Sorø	II
		Stenlille	II
		Svinninge	II
		Tornved	II
		Trundholm	I
		Tolløse	II
<b>Frederiksborg amt</b>		<b>Storstrøms amt</b>	
Allerød	V	Fakse	II
Birkerød	VI	Fladsø	II
Farum	VI	Holeby	II
Fredensborg-Humlebæk	V	Holmegård	II
Frederikssund	VI	Højreby	II
Frederiksø	V	Langebæk	I
Græsted-Gilleleje	IV	Maribo	I
Helsingør	V	Møn	I
Helsingør	IV	Nakskov	II
Hillerød	V	Nykøbing Falster	II
Hundested	IV	Nysted	I
Hørsholm	V	Næstved	III
Jægerspris	IV	Nr. Alslev	I
Karlebo	V	Præstø	II
Skibby	IV	Ravnø	I
Skævinge	V	Rudbjerg	II
Slangør	V	Rødby	I
Stenløse	V	Rønnede	II
Ølstykke	V	Sakskøbing	I
		Stevns	II
		Stubbekøbing	I
		Susø	II
		Sydfalster	I
		Vordingborg	II
<b>Roskilde amt</b>		<b>Bornholms amt</b>	
Bramsnæs	IV	Allinge-Gudhjem	I
Greve	VI	Hasle	I
Gundsø	V		
Hvalsø	IV		
Køge	V		
Lejre	IV		
Ramsø	IV		
Roskilde	IV		

Kommune	Sats	Kommune	Sats
Neksø .....	I	Blåvandshuk .....	I
Rønne .....	II	Bramminge .....	I
Akirkeby .....	I	Brorup .....	II
<b>Fyns amt</b>		Esbjerg .....	III
Assens .....	I	Fanø .....	I
Bogense .....	O	Grindsted .....	O
Broby .....	I	Helle .....	I
Egebjerg .....	I	Holsted .....	I
Ejby .....	O	Ribe .....	II
Fåborg .....	I	Varde .....	II
Glamsbjerg .....	I	Vejen .....	II
Gudme .....	I	Ølgod .....	I
Hårby .....	I	<b>Vejle amt</b>	
Kerteminde .....	II	Bradstrup .....	O
Langeskov .....	II	Borkop .....	O
Marstal .....	O	Egtved .....	O
Middelfart .....	I	Fredericia .....	II
Munkebo .....	II	Gedved .....	II
Nyborg .....	I	Give .....	O
Nr. Åby .....	I	Hedensted .....	I
Odense .....	II	Horsens .....	II
Otterup .....	II	Jelling .....	O
Ringe .....	I	Juelsminde .....	I
Rudkøbing .....	O	Kolding .....	II
Ryslinge .....	I	Lunderskov .....	O
Svendborg .....	O	Nr. Snede .....	O
Sydlangeland .....	I	Tørring-Uldum .....	II
Sønderø .....	II	Vamdrup .....	II
Tommerup .....	O	Vejle .....	II
Tranekær .....	I	<b>Ringkøbing amt</b>	
Ullerslev .....	II	Aulum-Haderup .....	I
Vissenbjerg .....	II	Brande .....	O
Ærskøbing .....	I	Egvad .....	I
Ørbæk .....	I	Herning .....	I
Årlev .....	O	Holmsland .....	I
<b>Sønderjyllands amt</b>		Holstebro .....	I
Augustenborg .....	I	Ikast .....	O
Bov .....	I	Lejvig .....	I
Bredebro .....	I	Ringkøbing .....	I
Broager .....	O	Skjern .....	I
Christiansfeld .....	I	Struer .....	I
Gram .....	O	Thyborøn-Harboør .....	I
Gråsten .....	O	Thyholm .....	I
Haderslev .....	O	Trehøje .....	I
Højer .....	O	Ulfborg-Vemb .....	I
Lundtoft .....	I	Videbæk .....	I
Løgumkloster .....	I	Vinderup .....	I
Nordborg .....	III	Åskov .....	I
Nr. Rangstrup .....	I	<b>Århus amt</b>	
Rødding .....	I	Ebeltoft .....	I
Rødekro .....	I	Galten .....	I
Skærbæk .....	I	Gjern .....	I
Sundeved .....	I	Grenå .....	I
Sydals .....	I	Hadsten .....	I
Sønderborg .....	II	Hammel .....	I
Tinglev .....	I	Hinnerup .....	I
Tønder .....	O	Horning .....	I
Vojens .....	II	Langå .....	I
Åbenrå .....	II	Mariager .....	I
<b>Ribe amt</b>		Midt Djurs .....	I
Billund .....	I	Nørhald .....	I
Blåbjerg .....	I	Nr. Djurs .....	O

Kommune	Sats	Kommune	Sats
Odder .....	I	Viborg .....	I
Purhus .....	I	Ålestrup .....	I
Randers .....	II		
Rosenholm .....	I	<b>Nordjyllands amt</b>	
Rougsø .....	I	Arden .....	O
Ry .....	I	Brøvdal .....	I
Rønde .....	I	Brønderslev .....	II
Samsø .....	I	Dronninglund .....	I
Silkeborg .....	I	Farsø .....	I
Skanderborg .....	I	Fjerritslev .....	I
Sønderhald .....	I	Frederikshavn .....	II
Them .....	O	Hadsund .....	O
Århus .....	III	Hals .....	I
		Hirtshals .....	I
		Hjørring .....	I
<b>Viborg amt</b>		Hobro .....	O
Bjerringbro .....	I	Læsø .....	O
Fjends .....	I	Løgster .....	I
Hanstholm .....	I	Løkken-Vrå .....	I
Hvorslev .....	I	Nibe .....	I
Karup .....	I	Nørager .....	I
Kjellerup .....	I	Pandrup .....	I
Morsø .....	II	Sejlbod .....	I
Møldrup .....	I	Sindal .....	I
Sallingsund .....	I	Skagen .....	I
Skive .....	II	Skørping .....	I
Spøttrup .....	I	Støvring .....	O
Sundsøre .....	I	Sæby .....	I
Sydney .....	I	Åbybro .....	I
Thisted .....	I	Ålborg .....	II
Tjele .....	I	Års .....	O

**OVERSIGT 6:**

Lønrammer for tjenestemænd i Københavns og Frederiksberg kommuner samt i kommunerne i Københavns amt og Birkerød, Farum og Hørsholm kommuner.

Lønramme	Lønrammen omfatter følgende skalatrin								Lønramme	Lønrammen omfatter følgende skalatrin				
1	1	2	3	4	5	6	7	8	21	26	28	30	32	
2	4	5	6	7	8	9	10	11	22	27	29	31	33	
3	6	7	8	9	10	11			23	27	29	31	34	
4	5	7	8	9	10	11	12		24	29	31	33	35	
5	9	10	11	12	13	14			25	30	32	34	36	
6	8	10	11	12	13	15			26	32	34	36	38	
7	12	13	14	15	16				27	33	35	37	39	
8	13	14	15	16	17				28	35	37	39	41	
9	14	15	16	17	18				29	36	38	40	42	
10	15	16	17	18	19				30	39	41	43		
11	16	17	18	19	20				31	40	42	44		
12	17	18	19	20	21				32	43	45	*) Stedstillæg ophørt		
13	18	19	20	21	22				33	46				
14	19	20	21	22	23				34	47				
15	20	21	22	23	24				35	48	Tillønramme 35-39 ydes generelle tillæg, se oversigt 2.			
16	21	22	23	24	25				36	49				
17	22	23	24	25	26				37	50				
18	24	25	26	27	28				38	51				
19	25	26	27	28	29				39	52				
20	25	27	29	31										

## OVERSIGT 7

Eksempler på klassificering af større tjenestemandsgupper i hovedstadskommunerne.

Tjenestemandstillinger	Anvendte lønrammer
Kontorassistent (efter uddannelse) .....	skalatrin 10-16, lønramme 9
Assistent .....	10, 12
Overassistent .....	17, 18
Fuldmægtig .....	23
Ekspeditionssekretær .....	28
Vicekontorchef .....	32, 34
Kontorchef .....	32, 34, 35, 36, 37
1. assistent (ved sygeplejen) .....	10, 11
Afdelingssygeplejerske .....	17
Oversygeplejerske .....	21, 22
Sygeplejelærerinde .....	20
Sundhedsplejerske .....	17
Assisterende bibliotekar/bibliotekar .....	14, 21, 25
Lærer/overlærer <sup>1)</sup> .....	14, 21, 25
Viceinspektør <sup>1)</sup> .....	29, 30
Skoleinspektør <sup>1)</sup> .....	34
Rådhus-, biblioteks- og kontorbetjente, hospitalsportører m. fl. ....	6
Skolebetjente .....	6, 9
Brandmænd .....	6, 9
Underformænd, underbrandmestre m. fl. ....	9
Forskellige håndværkergrupper .....	9, 10
Formands- og mesterstillinger .....	10 og en række højere lønrammer
Plejer .....	3, 5
Plejeassistent .....	8
Tekniske tegnere .....	4, 10, 11
Teknisk assistent .....	10, 12
» overassistent .....	18
Socialrådgivere .....	14, 17
Afdelingssocialrådgivere .....	18
Ledende socialrådgivere .....	21

<sup>1)</sup> Kun i Københavns kommune er disse stillinger kommunale tjenestemandstillinger. I andre hovedstadskommuner er tilsvarende stillinger tjenestemænd i folkeskolen, men der er af undervisningsministeriet godkendt særlige kommunale lønstillæg.

## OVERSIGT 8

Eksempler på klassificering af større tjenestemandsgupper i kommuner uden for hovedstadsområdet og i amtskommuner.

Tjenestemandstillinger	Lønramme bestående af skalatrin
Kontorassistent (ikke-uddannede) <sup>1)</sup> .....	5-7-9-11-12-13-14-15-16
Assistent .....	15-16-17-18-19-20-21
Overassistent .....	24-25-26-27-28
Fuldmægtig .....	27-29-31-34
Ekspeditionssekretær .....	35-37-39-41
1. assistent (ved sygeplejen) .....	16-17-18-19-20-21
Aften- og natsygeplejerske .....	16-17-18-19-20-21, eller 19-20-21-22-23, eller 22-23-24-25-26
Afdelingssygeplejerske .....	19-20-21-22-23, eller 22-23-24-25-26
Oversygeplejerske .....	26-28-30-32
Sygeplejelærerinde .....	25-27-29-31
Sundhedsplejerske .....	22-23-24-25-26
Bibliotekar .....	18-19-20-21-22-26 samt 29-31-33-35 <sup>2)</sup> )
Forskellige grupper ufaglærte tjenestemænd ..	8-9-10-11-12-13-14
Rådhusbetjente, kørende trafikpersonale i Ho- stadsrådets Trafikselskab samt i Aarhus og Odense .....	8-10-11-12-13-15
Pedeller/skolebetjente .....	8-9-10-12-13-14, eller 11-12-13-14-15, eller 14-15-16-17-18
Brandmænd .....	8-10-11-12-13-15, eller 14-15-16-17-18
Vejformænd .....	14-15-16-17-18, eller 15-16-17-18-19-20, eller 18-19-20-21-22-23
Forskellige håndværkergrupper .....	14-15-16-17-18-19
Overmontører .....	19-20-21-22-23, eller 20-21-22-23-24
Socialrådgivere .....	19-20-21-22-23-24-25-26

<sup>1)</sup> De tre første løntrin er ét-årige.

<sup>2)</sup> Under forudsætning af, at de tjenstlige forhold i enhver henseende har været tilfredsstillende.

Tegn abonnement på  
**KOMMUNAL AARBOG**



De er sikker på at få den  
hvert år.

De får den til den  
fordelagtige forudbestillingspris.



# RATIONALISERING- KOMMUNAL- FORVALTNING



er et  speciale - udviklet gennem  
mange års samarbejde med kommunerne

EF løser opgaver indenfor bl.a.

Organisationsplanlægning  
Langtidsplanlægning  
Økonomisk planlægning og kontrol  
Forenkling af arbejdsrutiner og arbejdsmetoder  
Arbejdsmåling og effektivitetskontrol  
Elektronisk databehandling  
Planlægning af kontorbygninger  
Bygge- og anlægsplanlægning  
Indkøbsvirksomhed  
Træning af personale  
Hospitalsvæsen

EF har gennem tilslutning til PA International Management Consultants rådighed over et omfattende erfaringsgrundlag også fra andre lande.



**EF MANAGEMENT CONSULTANTS A/S**

KONSULENTER I VIRKSOMHEDSLEDELSE

v. civ. økon. Bent Selnæs



TOLDBODGADE 19 B . 1253 KØBENHAVN K . TLF. (01) 110500

# system= orden= sikkerhed

Professionel udformning af Deres formularer og blanketter, er en afgørende forudsætning for kontrol og sikkerhed i det daglige rutinearbejde.

Tag os med på råd — vi ved hvad det drejer sig om.

---

**C. FERSLEW & Co.**

afdeling: CENTRALTRYKKERIET

OVERGADEN NEDEN VANDET 17 - 1414 KØBENHAVN K

TLF. (01) 27/ASTA \*67 25

Alt vedrørende salg og produktion af tryksager  
BOGTRYK . OFFSET . ROTATION . RELIEFTRYK

# Skattetabeller og totalbudgetter.

*ved fuldmægtig i Danmarks Statistik*

CAND. POLIT.

**NIELS OTTO LINDSKROG**

<b>Indhold:</b>	<b>Side</b>
Kommunernes budgetterede person- og ejendomsbeskatning i skatteåret 1976/77 .....	1036
Kommunernes budgetterede nettoudgifter for regnskabsåret 1976/77 .....	1048
Kommunernes budgetterede anlægsudgifter for regnskabsåret 1976/77 .....	1060
Amtskommunernes budgetterede nettoudgifter for regnskabsåret 1976/77 ...	1072
Amtskommunernes budgetterede anlægsudgifter for regnskabsåret 1976/77 .	1072
Amtskommunernes budgetterede person- og ejendomsbeskatning samt generelle tilskud for regnskabsåret 1976/77 .....	1073

## **Kilder:**

Tabel 1: Kommunalstatistiske meddelelser, nr. 10-10 1976/77.

Tabel 2-6: Kommunernes og amtskommunernes totalbudgetter.

## **Bemærkninger til tabellerne:**

Kommunernes og amtskommunernes budgetter for det kommende regnskabsår skal ifølge den kommunale styrelseslov være vedtaget inden 1. oktober i året forud for regnskabsårets begyndelse.

Kildeskattedirektoratet skal inden 5. oktober have oplysninger om de kommunale og amtskommunale udskrivningsprocenter for at kunne udskrive skattekort og skattebilletter til borgerne med virkning fra kalenderårets begyndelse.

Fra budgetåret 1972/73 har kommunerne og amtskommunerne skullet udarbejde totalbudgetter til indenrigsministeriet og Danmarks Statistik. Totalbudgetterne er en opstilling over de forventede ind- og udbetalinger i det kommende regnskabsår både på driftsregnskabet og kapitalregnskabet.

## Kommunernes budgetterede person-

Kommunens navn	Register-folketal pr. 1/1 1975	Kommunal indkomstskat (excl. kirke- og sømandsskat)	Kommunal udskrivningspct. (excl. kirkeskat)	Kirkeskat	Udskrivningspct. for kirkeskat	Andel i sømandsskat
	(1)	(2)	(3)	(4)	(5)	(6)
		1.000 kr.	pct.	1.000 kr.	pct.	1.000 kr.
København.....	562.405	3.436.000	23,7	76.272	0,6	13.000
Frederiksberg.....	95.318	623.905	19,5	5.932	0,3	1.100
<b>I alt.....</b>	<b>657.723</b>	<b>4.059.905</b>	<b>22,9</b>	<b>82.204</b>	<b>...</b>	<b>14.100</b>
<b>Københavns amt:</b>						
Albertslund.....	30.594	146.300	17,5	3.070	0,4	530
Ballerup.....	50.938	214.300	15,2	8.676	0,7	500
Brøndby.....	36.228	193.970	17,7	5.070	0,5	340
Dragør.....	11.050	60.459	15,9	1.329	0,4	200
Gentofte.....	71.634	464.164	13,8	11.909	0,4	700
Gladsaxe.....	69.505	373.367	19,7	11.499	0,7	1.000
Glostrup.....	20.596	90.255	14,4	3.400	0,6	100
Herlev.....	25.540	127.866	15,9	4.996	0,7	300
Hvidovre.....	51.691	222.600	15,9	6.471	0,5	800
Høj Tåstrup.....	39.317	179.178	15,9	6.778	0,6	300
Ishøj <sup>1)</sup> .....	14.602	72.388	17,9	1.775	0,5	330
Ledøje-Smørum.....	6.853	31.730	16,7	1.166	0,7	—
Lyngby-Tårnbæk.....	56.568	274.352	13,8	7.582	0,4	800
Rødovre.....	41.303	206.402	17,2	5.400	0,5	600
Søllerød.....	32.640	184.499	13,0	4.991	0,4	200
Tårnby.....	43.795	192.529	16,2	6.450	0,6	1.150
Vallensbæk.....	9.904	45.208	14,8	1.220	0,4	—
Værløse.....	17.017	78.557	13,4	3.096	0,6	50
<b>I alt.....</b>	<b>629.775</b>	<b>3.158.124</b>	<b>15,6</b>	<b>94.878</b>	<b>...</b>	<b>7.900</b>
<b>Frederiksborg amt:</b>						
Allerød.....	19.321	103.125	16,5	2.166	0,4	—
Birkelerød.....	21.729	104.663	14,6	2.363	0,4	360
Farum.....	14.294	85.660	16,5	1.927	0,5	140
Fredensborg-Humlebæk.....	15.165	64.800	14,4	2.460	0,6	75
Frederikssund.....	14.477	63.875	17,5	2.288	0,7	50
Frederiksværk.....	16.031	63.580	15,7	1.858	0,5	—
Græsted-Gilleleje.....	12.950	44.400	14,8	1.944	0,7	200
Helsingø.....	15.244	53.250	14,2	2.478	0,7	85
Helsingør.....	55.720	242.097	17,0	9.109	0,7	1.000
Hillerød.....	30.974	152.488	17,3	4.902	0,6	300
Hundreded.....	6.596	25.575	16,5	704	0,5	400
Hørsholm.....	20.005	114.067	13,5	3.506	0,5	70
Jægerspris.....	6.426	22.560	14,5	1.273	0,9	10
Karlebo.....	12.044	70.604	17,1	1.968	0,5	—
Skibby.....	5.132	17.026	16,0	957	0,9	60
Skævinge.....	4.804	17.770	17,4	982	1,0	—
Slangørup.....	6.671	28.833	17,7	930	0,6	—
Stenløse.....	10.680	55.297	17,5	1.693	0,7	—
Ølstykke.....	10.315	44.249	17,3	1.412	0,7	—
<b>I alt.....</b>	<b>298.578</b>	<b>1.373.919</b>	<b>16,0</b>	<b>44.920</b>	<b>...</b>	<b>2.750</b>
<b>Roskilde amt:</b>						
Bramsnæs.....	5.856	17.810	13,0	1.179	0,9	—
Greve.....	31.157	141.000	14,8	6.277	0,7	—
Gundsø.....	8.852	35.325	15,7	1.449	0,7	—

<sup>1)</sup> Torslunde-Ishøj hedder pr. 13/10 1975 Ishøj.

## og ejendomsbeskatning for 1976-77

Udskrevet grundskyld	Føreløbig grundskyldspromille	Udskrevet tillægs grundskyld	Tillægsgrundskyldpromille	Udskrevet ejendoms skyld	Udskrevne dækningsafgifter for offentlige ejendomme			Udskrevne dækningsafgifter for foretningsejendomme	
					I alt	Promille af grundværdi (13)	Promille af forskelsværdi (14)	I alt	Udskrivningspromille (16)
(7)	(8)	(9)	(10)	(11)	(12)	(13)	(14)	(15)	(16)
1.000 kr.	p.m.	1.000 kr.	p.m.	1.000 kr.	1.000 kr.	p.m.	p.m.	1.000 kr.	p.m.
435.000	54,5	—	—	27.400	38.000	10,0	5,0	69.000	10,0
53.500	45,0	—	—	5.000	4.000	10,0	5,0	3.900	10,0
488.500	53,3	—	...	32.400	42.000	...	...	72.900	...
31.500	70,0	2	10,0	68	380	10,0	5,0	8.800	10,0
21.630	21,0	12	10,0	390	1.095	10,0	5,0	8.360	10,0
24.840	35,0	5	10,0	419	3.210	10,0	5,0	6.690	10,0
1.500	4,0	—	2,0	61	—	5,0	2,0	172	10,0
15.000	5,2	—	—	530	1.350	2,6	5,0	—	—
13.600	8,0	—	—	600	1.700	4,0	5,0	7.800	10,0
14.285	30,0	65	10,0	375	3.370	10,0	5,0	4.200	10,0
7.100	10,8	—	—	373	6.052	5,4	5,0	4.575	10,0
11.890	11,0	1	5,5	421	4.800	5,5	5,0	5.030	10,0
22.500	22,5	—	—	400	250	10,0	5,0	5.200	10,0
12.513	38,0	2	10,0	90	84	10,0	5,0	2.060	10,0
1.248	8,1	13	4,05	54	21	4,05	4,05	95	10,0
19.620	10,9	—	—	576	7.033	5,45	5,0	7.680	10,0
12.660	16,0	—	—	300	2.100	8,0	5,0	5.600	10,0
20.500	13,8	—	—	125	425	6,9	5,0	1.500	5,0
10.394	13,0	—	6,5	427	321	6,5	5,0	2.683	10,0
7.000	24,0	3	10,0	45	100	10,0	5,0	690	10,0
11.356	20,0	—	—	100	650	10,0	5,0	600	10,0
259.136	15,6	103	...	5.354	32.941	...	...	71.735	...
5.122	8,5	69	4,25	188	1.114	4,25	5,0	287	2,5
10.225	12,5	—	6,3	300	1.786	6,3	5,0	2.100	10,0
6.300	14,5	—	—	76	170	7,25	5,0	375	5,0
7.000	14,0	40	7,0	430	40	7,0	5,0	—	—
4.257	11,0	—	—	150	50	5,5	5,0	2.200	10,0
10.950	15,0	—	7,5	240	214	7,5	5,0	1.830	10,0
13.300	14,0	80	7,0	350	145	7,0	5,0	480	10,0
12.516	18,3	95	9,1	304	66	9,1	4,0	1.064	8,0
20.200	12,0	50	6,0	760	560	6,0	5,0	3.930	10,0
13.018	13,0	—	6,5	476	2.327	6,5	5,0	2.750	10,0
4.500	17,0	2	8,5	65	233	5,0	8,5	147	5,0
8.400	9,0	7	4,5	250	340	4,5	5,0	1.750	10,0
6.900	23,0	—	—	293	300	10,0	3,75	700	10,0
8.360	22,0	75	10,0	150	200	10,0	5,0	600	10,0
3.132	18,0	15	9,0	151	12	9,0	3,75	—	—
1.045	8,0	—	—	105	—	—	—	—	—
652	4,0	—	—	80	50	2,0	3,75	—	—
3.128	10,0	12	5,0	135	20	5,0	5,0	365	10,0
3.438	12,0	—	—	58	—	6,0	5,0	800	10,0
142.443	13,3	445	...	4.561	7.627	...	...	19.378	...
3.072	16,0	—	8,0	147	—	—	—	—	—
21.315	21,0	—	10,0	166	355	10,0	5,0	823	5,0
4.385	15,0	15	7,5	93	65	7,5	5,0	200	10,0

Kommunens navn	Register-folketal pr. 1/1 1975	Kommunal indkomstskat (excl. kirke- og sømandsskat)	Kommunal udskrivningspct. (excl. kirkeskat)	Kirkeskat	Udskrivningspct. for kirkeskat	Andel i sømandsskat
	(1)	(2)	(3)	(4)	(5)	(6)
		1.000 kr.	pct.	1.000 kr.	pct.	1.000 kr.
Hvalsø.....	5.769	22.263	16,7	842	0,7	—
Køge.....	34.709	130.791	16,3	3.927	0,5	150
Lejre.....	7.567	24.700	13,0	1.452	0,8	12
Ramse.....	7.405	25.280	15,8	1.326	0,9	—
Roskilde.....	49.785	240.720	17,7	13.873	1,1	400
Skovbo.....	10.360	36.031	15,5	2.185	1,0	—
Solrad.....	12.652	55.514	15,8	2.009	0,6	20
Valø.....	7.987	27.243	14,9	1.617	1,0	—
I alt.....	182.099	756.677	16,0	36.136	...	582

**Vestsjællands amt:**

Bjergsted.....	6.665	20.093	14,1	1.723	1,3	100
Dianalund.....	6.284	13.943	11,1	846	0,7	12
Dragsholm.....	11.085	30.242	12,6	1.998	0,9	12
Fuglebjerg.....	6.280	15.855	13,5	1.212	1,0	—
Gørlev.....	5.711	16.120	12,4	783	0,7	—
Hasøj.....	5.902	16.006	14,6	1.200	1,2	—
Haslev.....	12.359	43.945	17,0	1.977	0,8	45
Holbæk.....	27.656	106.512	17,2	5.253	0,9	120
Hvidebæk.....	5.124	15.290	13,9	1.068	1,0	—
Høng.....	7.286	16.485	10,5	1.400	1,0	—
Jernløse.....	5.064	15.660	17,4	977	1,1	—
Kalundborg.....	19.636	63.364	13,6	3.528	0,8	—
Korsør.....	20.642	59.623	13,4	3.239	0,8	700
Nykøbing-Rørvig.....	6.217	21.756	14,7	1.290	0,9	—
Ringsted.....	26.707	79.843	14,2	4.322	0,8	60
Skælskør.....	10.564	32.302	15,1	2.439	1,1	70
Slagelse.....	32.667	99.725	14,0	4.755	0,7	200
Sorø.....	13.935	44.182	15,5	2.453	0,9	100
Stenlille.....	4.867	12.994	14,6	758	0,9	—
Svinninge.....	5.852	18.144	16,2	880	0,8	—
Tornved.....	8.436	27.096	17,0	1.499	0,9	—
Trundholm.....	9.759	23.967	12,9	1.793	1,0	—
Tølløse.....	8.628	26.793	17,0	1.373	0,9	10
I alt.....	267.326	819.940	14,6	46.766	...	1.429

**Storstrøms amt:**

Fakse.....	10.396	32.190	14,5	1.948	0,9	150
Fladså.....	6.174	14.592	12,8	1.403	1,3	—
Holeby.....	4.729	12.639	12,8	1.074	1,2	—
Holmegård.....	5.347	13.650	13,0	996	1,0	—
Højreby.....	5.004	14.345	15,1	1.131	1,2	—
Langebæk.....	5.748	12.420	10,8	892	0,8	—
Maribo.....	12.249	39.570	14,9	2.805	1,1	240
Møn.....	11.827	29.700	13,2	2.192	1,0	200
Nakskov.....	17.161	64.566	18,2	4.156	1,3	1.000
Nykøbing F.....	26.022	98.200	16,4	4.513	0,8	200
Nysted.....	6.138	17.694	15,8	1.454	1,4	100
Næstved.....	43.202	149.835	15,0	8.032	0,8	250
Nørre-Ålslev.....	9.888	26.752	13,0	2.010	1,0	80
Præstø.....	6.407	20.501	16,2	1.622	1,3	40
Ravnborg.....	7.502	24.339	15,4	2.081	1,7	—
Rudbjerg.....	4.459	12.880	14,0	1.170	1,3	100

Udskrevet grundskyld	Foreløbig grundskyldspromille	Udskrevet tillægsgrundskyld	Tillægsgrundskyldpromille	Udskrevet ejendoms-skyld	Udskrevne dækningsafgifter for offentlige ejendomme			Udskrevne dækningsafgifter for forretningssejendomme	
					I alt	Promille af grundværdi	Promille af forskelsværdi	I alt	Udskrivningspromille
(7)	(8)	(9)	(10)	(11)	(12)	(13)	(14)	(15)	(16)
1.000 kr.	p.m.	1.000 kr.	p.m.	1.000 kr.	1.000 kr.	p.m.	p.m.	1.000 kr.	p.m.
1.188	12,0	12	6,0	166	144	6,0	5,0	77	5,0
6.100	12,0	20	6,0	680	190	6,0	5,0	—	—
1.348	7,3	1	3,65	217	59	3,65	5,0	—	—
2.000	12,6	30	6,3	108	200	6,3	5,0	400	10,0
11.550	11,0	—	—	800	2.950	5,5	5,0	4.450	10,0
2.222	11,0	4	5,5	223	206	5,5	5,0	207	7,0
5.940	15,1	14	7,5	160	—	—	—	—	—
1.554	7,0	12	3,5	211	12	3,5	5,0	—	—
60.674	14,1	108	...	2.971	4.181	...	...	6.157	...

2.144	13,4	51	6,7	230	—	—	—	—	—
—	0,0	—	—	143	—	—	—	—	—
4.000	10,3	—	—	250	—	—	—	—	—
633	5,0	2	2,5	190	—	—	—	—	—
2.567	12,4	—	—	145	25	6,2	5,0	325	6,2
400	3,0	—	—	156	—	—	—	—	—
1.783	9,0	4	4,5	229	30	4,5	5,0	—	—
7.600	14,5	30	7,25	520	1.180	7,25	5,0	1.170	5,0
1.400	13,8	4	6,9	160	—	—	—	30	5,0
1.655	12,2	60	6,1	280	75	6,1	5,0	—	—
1.208	13,0	34	6,0	174	22	6,0	5,0	—	—
4.657	12,0	7	6,0	597	884	6,0	5,0	4.152	10,0
2.330	11,0	—	—	350	150	5,5	5,0	975	5,0
10.238	28,4	36	10,0	85	269	10,0	5,0	—	—
3.300	8,0	18	4,0	766	930	4,0	5,0	940	5,0
1.800	7,6	10	3,8	280	210	3,8	5,0	950	5,0
5.660	10,0	—	—	723	1.000	5,0	4,5	—	—
1.770	10,2	—	—	350	300	5,1	5,0	320	2,7
580	7,0	25	3,5	105	—	—	—	—	—
1.193	12,0	8	6,0	149	—	—	—	228	7,5
1.835	15,3	31	7,65	193	288	7,65	5,0	360	5,0
11.805	19,2	—	—	340	75	10,0	5,0	—	—
2.200	15,7	10	7,85	240	—	—	—	—	—
70.758	12,7	330	...	6.655	5.438	...	...	9.450	...

2.940	14,0	18	7,0	351	220	7,0	5,0	375	5,0
965	7,5	7	3,75	190	50	3,75	5,0	—	—
2.100	20,4	80	10,0	260	—	—	—	—	—
799	11,0	12	5,9	147	—	—	—	—	—
1.796	15,0	—	—	318	—	—	—	—	—
1.750	15,74	79	7,87	147	74	7,87	5,0	—	—
3.480	19,4	4	9,0	621	163	9,7	5,0	—	—
3.187	10,6	107	5,3	505	144	5,3	5,0	301	5,3
3.300	20,0	26	5,0	590	190	10,0	5,0	—	—
6.300	20,0	—	—	1.080	1.300	10,0	5,0	—	—
3.000	22,3	52	10,0	249	50	10,0	5,0	—	—
6.460	10,0	—	—	1.060	1.275	5,0	5,0	—	—
2.549	13,2	40	5,0	360	—	—	—	—	—
1.350	10,0	45	5,0	232	14	5,0	5,0	—	—
2.744	14,4	15	10,0	450	—	—	—	—	—
3.835	25,0	40	10,0	358	—	—	—	—	—

Kommunens navn	Register-folketal pr. 1/1 1975	Kommunal indkomstskat (excl. kirke- og sømandsskat)	Kommunal udskrivningspct. (excl. kirkeskat)	Kirkeskat	Udskrivningspct. for kirkeskat	Andel i sømandsskat
	(1)	(2)	(3)	(4)	(5)	(6)
		1.000 kr.	pct.	1.000 kr.	pct.	1.000 kr.
Rødby.....	7.893	25.639	16,5	1.988	1,3	100
Rønnede.....	5.781	16.902	14,1	1.493	1,3	—
Sakskøbing.....	9.346	26.400	13,2	2.100	1,1	—
Stevns.....	10.106	26.135	13,0	2.322	1,2	100
Stubbekøbing.....	7.459	19.370	13,0	1.716	1,2	80
Suså.....	7.154	21.895	15,1	2.021	1,4	50
Sydfalster.....	6.003	15.795	13,5	672	0,6	1.000
Vordingborg.....	19.265	64.189	14,8	3.205	0,8	150
I alt.....	255.260	800.198	14,8	52.996	...	3.840
<b>Hørnholms amt:</b>						
Allinge-Gudhjem.....	8.641	21.630	16,5	1.343	1,1	200
Hasle.....	6.587	18.093	16,3	940	0,8	250
Nexø.....	8.763	23.850	15,0	1.345	0,9	500
Rønne.....	15.440	53.760	16,8	1.825	0,6	1.500
Åkirkeby.....	7.470	21.516	16,3	1.197	0,9	180
I alt.....	47.017 <sup>1)</sup>	138.849	16,3	6.650	...	2.630
<b>Fyns amt:</b>						
Assens.....	10.648	28.575	14,9	2.268	1,2	150
Bogense.....	6.137	19.574	15,7	1.161	1,0	40
Broby.....	6.255	16.682	13,6	1.148	1,0	15
Egebjerg.....	8.586	24.077	15,2	1.376	0,9	—
Ejby.....	10.152	21.057	11,7	2.208	1,3	72
Fåborg.....	17.524	49.686	14,7	2.621	0,8	550
Glambsbjerg.....	5.581	15.663	15,0	925	0,9	—
Gudme.....	6.478	13.348	13,0	968	1,1	40
Hårby.....	4.813	11.970	13,3	962	1,1	—
Kerteminde.....	10.690	31.850	15,0	1.746	0,9	100
Langeskov.....	5.428	17.427	15,8	648	0,6	—
Marstal.....	3.947	6.971	14,1	418	0,9	5.088
Middelfart.....	17.036	49.618	14,3	2.050	0,6	170
Munkebo.....	5.911	18.505	14,9	520	0,5	150
Nyborg.....	18.248	59.926	15,5	3.418	0,9	1.500
Nr. Åby.....	5.267	14.221	14,5	879	0,9	—
Odense.....	168.542	580.749	16,3	20.100	0,6	2.400
Otterup.....	11.024	30.833	15,8	1.950	1,0	30
Ringe.....	11.118	31.224	14,8	1.945	0,8	—
Rudkøbing.....	6.937	19.890	15,3	1.415	1,2	250
Ryslinge.....	6.202	16.327	14,8	623	0,7	150
Svendborg.....	36.733	104.400	14,5	6.000	0,8	7.000
Sydangeland.....	5.457	12.240	13,6	1.157	1,3	30
Søndersø.....	10.481	25.935	13,3	1.761	0,8	—
Tommerup.....	6.679	17.160	14,3	805	0,7	—
Tranekær.....	4.230	8.613	14,9	988	1,8	—
Ullerslev.....	4.683	13.244	15,4	798	1,0	—
Vissenbjerg.....	5.636	16.576	14,8	662	0,6	80
Ærskøbing.....	5.040	10.515	13,3	893	1,2	260
Ørbræk.....	6.532	16.385	14,5	1.680	1,6	48
Årslev.....	7.835	23.393	14,9	1.130	0,8	—
Årup.....	5.085	14.038	14,0	838	0,9	50
I alt.....	444.915	1.340.672	15,3	66.061	...	18.173

<sup>1)</sup> Tallene omfatter Christiansø, der er uden for kommuneinddelingen.



Udskrevet grundskyld	Freløbig grundskyldspromille	Udskrevet tillægsgrundskyld	Tillægsgrundskyldpromille	Udskrevet ejendoms-skyld	Udskrevne dækningsafgifter for offentlige ejendomme			Udskrevne dækningsafgifter for forretningssejendomme	
					I alt	Promille af grundværdi	Promille af forskelsværdi	I alt	Udskrivningspromille
(7)	(8)	(9)	(10)	(11)	(12)	(13)	(14)	(15)	(16)
1.000 kr.	p.m.	1.000 kr.	p.m.	1.000 kr.	1.000 kr.	p.m.	p.m.	1.000 kr.	p.m.
2.996	21,2	—	—	249	144	10,0	5,0	—	—
1.125	9,0	12	4,5	179	—	—	—	250	5,0
3.145	18,5	20	9,25	490	75	9,25	5,0	—	—
2.260	10,0	20	5,0	340	23	5,0	5,0	—	—
3.177	19,0	—	—	342	133	9,5	5,0	—	—
1.448	10,0	60	5,0	218	5	5,0	5,0	—	—
4.780	17,4	50	8,7	270	40	8,7	3,75	—	—
2.560	9,0	20	4,5	556	960	4,5	5,0	—	—
68.046	14,5	707	...	9.562	4.860	...	...	926	...
1.206	13,0	11	6,5	225	40	6,5	5,0	—	—
650	11,5	2	5,75	141	18	5,75	5,0	—	—
1.240	15,2	—	—	187	40	7,6	5,0	—	—
2.639	20,0	—	—	307	361	10,0	5,0	—	—
1.350	16,0	5	8,0	190	102	5,0	5,0	—	—
7.085	15,8	18	...	1.050	561	...	...	—	...
1.715	12,0	14	6,0	384	301	6,0	5,0	714	8,0
1.600	16,0	17	8,0	180	120	8,0	5,0	230	10,0
510	6,0	11	3,0	110	—	—	—	—	—
1.000	9,0	—	—	300	—	—	—	—	—
1.440	10,0	40	5,0	256	—	—	—	—	—
2.390	8,2	25	4,1	419	438	4,1	5,0	650	5,0
477	6,3	—	—	200	—	—	—	—	—
667	6,3	—	—	192	—	—	—	—	—
400	5,4	6	2,7	158	—	—	—	—	—
2.500	13,0	1	6,5	250	170	6,5	5,0	400	6,0
860	17,0	—	—	105	—	—	—	—	—
212	10,0	—	—	14	1	5,0	2,5	—	—
1.700	8,0	—	—	450	710	4,0	5,0	690	5,0
915	17,8	—	—	176	—	—	—	2.015	10,0
1.900	10,0	—	—	320	1.100	5,0	5,0	—	—
930	11,0	30	5,5	163	—	—	—	—	—
23.220	12,9	—	—	4.500	3.461	6,45	5,0	9.900	6,0
2.380	12,5	6	6,25	320	400	6,25	5,0	—	—
860	5,7	16	2,85	340	225	2,85	5,0	—	—
1.335	15,0	6	7,5	174	43	7,5	5,0	—	—
620	8,0	—	—	172	—	—	—	—	—
3.875	8,0	—	—	890	950	4,0	5,0	2.000	8,0
1.800	15,0	20	7,5	168	—	—	—	—	—
1.650	10,0	14	5,0	269	—	—	—	—	—
—	0,0	—	—	178	—	—	—	—	—
1.928	17,0	2	8,5	205	—	—	—	—	—
509	9,0	—	—	106	—	—	—	—	—
297	6,0	2	3,0	101	5	3,0	3,0	45	3,0
448	8,0	—	—	86	32	4,0	5,0	—	—
350	2,8	—	—	210	—	—	—	—	—
555	6,0	5	3,0	160	42	3,0	5,0	—	—
560	9,0	—	—	150	—	—	—	—	—
59.603	10,7	215	...	11.706	7.998	...	...	16.644	...

Kommunens navn	Register-folketal pr. 1/1 1975	Kommunal indkomstskat (excl. kirke- og sømandsskat)	Kommunal udskrivningspct. (excl. kirkeskat)	Kirkeskat	Udskrivningspct. for kirkeskat	Andel i sømandsskat
	(1)	(2)	(3)	(4)	(5)	(6)
		1.000 kr.	pct.	1.000 kr.	pct.	1.000 kr.
<b>Sønderjyllands amt:</b>						
Augustenborg.....	6.441	16.435	12,1	1.227	0,9	25
Bov.....	9.475	33.837	14,8	1.267	0,6	55
Bredebro.....	3.777	8.521	14,6	576	1,0	10
Broager.....	5.696	15.456	13,8	798	0,7	—
Christiansfeld.....	9.373	26.648	15,5	1.847	1,1	5
Gram.....	5.079	14.915	15,7	641	0,7	—
Gråsten.....	6.611	17.955	13,5	1.109	0,9	169
Haderslev.....	30.024	101.500	14,5	4.610	0,7	125
Højer.....	3.147	5.720	11,5	509	1,2	—
Lundtoft.....	5.832	14.626	14,2	933	1,0	30
Løgumkloster.....	6.609	14.501	14,4	935	0,9	10
Nordborg.....	15.636	45.381	13,0	2.091	0,6	35
Nr. Rangstrup.....	8.949	22.283	15,2	1.200	0,9	10
Rødding.....	10.653	26.598	15,5	1.510	1,0	—
Rødekro.....	9.096	20.745	14,3	1.348	0,9	—
Skærbæk.....	7.516	14.999	13,2	1.246	1,0	100
Sundeved.....	4.680	12.800	13,5	754	0,8	—
Sydals.....	6.496	19.869	13,7	1.122	0,7	—
Sønderborg.....	29.484	97.920	14,4	5.222	0,8	700
Tinglev.....	9.570	26.726	17,0	1.380	1,1	—
Tønder.....	12.109	37.591	16,4	2.580	1,2	—
Vojens.....	17.023	45.387	13,6	2.251	0,7	100
Åbenrå.....	20.841	71.720	16,3	2.467	0,6	225
<b>I alt.....</b>	<b>244.117</b>	<b>712.133</b>	<b>14,6</b>	<b>37.623</b>	<b>...</b>	<b>1.599</b>
<b>Ribe amt:</b>						
Billund.....	5.579	16.284	13,8	811	0,7	—
Blåbjerg.....	6.438	14.725	15,5	855	0,9	50
Blåvandshuk.....	3.281	11.525	15,8	712	1,0	—
Bramminge.....	11.076	30.215	15,9	1.424	0,7	50
Brørup.....	5.553	14.444	15,7	828	0,9	30
Esbjerg.....	78.751	293.486	16,7	8.738	0,5	6.700
Fanø.....	2.650	6.921	15,7	483	0,9	2.000
Grindsted.....	16.429	57.593	14,4	3.052	0,8	180
Holle.....	8.033	22.829	16,0	1.369	1,0	—
Holsted.....	6.685	16.493	16,3	945	1,0	—
Ribe.....	17.863	55.332	17,4	3.805	1,3	—
Varde.....	17.655	54.482	16,4	3.198	1,0	50
Vejen.....	14.725	45.560	17,0	1.785	0,7	20
Ølgod.....	9.928	16.656	10,9	1.551	1,0	—
<b>I alt.....</b>	<b>204.646</b>	<b>656.545</b>	<b>16,1</b>	<b>29.556</b>	<b>...</b>	<b>9.080</b>
<b>Vejle amt:</b>						
Brædstrup.....	8.036	21.168	16,8	1.670	1,4	—
Børkop.....	10.259	28.045	15,8	1.541	0,8	4
Egtved.....	13.065	33.507	15,3	1.984	0,9	—
Fredericia.....	45.116	159.569	16,0	8.392	0,9	900
Gedved.....	8.850	24.320	16,0	1.622	1,1	50
Give.....	12.913	29.340	15,0	2.233	1,2	25
Hedensted.....	12.470	35.235	15,0	1.899	0,8	—
Horsens.....	54.141	179.588	17,1	7.920	0,8	720
Jelling.....	4.976	12.920	16,5	1.018	1,3	6
Juelsminde.....	14.510	37.100	14,0	2.500	1,0	—

Udskrevet grundskyld	Foreløbig grundskyldspromille	Udskrevet tillægsgrundskyld	Tillægsgrundskyldspromille	Udskrevet ejendoms skyld	Udskrevne dækningsafgifter for offentlige ejendomme			Udskrevne dækningsafgifter for forretningssejendomme	
					I alt	Promille af grundværdi	Promille af forsølsværdi	I alt	Udskrivningspromille
(7)	(8)	(9)	(10)	(11)	(12)	(13)	(14)	(15)	(16)
1.000 kr.	p.m.	1.000 kr.	p.m.	1.000 kr.	1.000 kr.	p.m.	p.m.	1.000 kr.	p.m.
501	9,0	—	—	62	56	4,5	5,0	—	—
800	8,3	—	—	120	44	4,15	3,0	—	—
346	7,0	5	3,5	70	—	—	—	—	—
460	9,0	—	—	97	3	4,5	4,5	—	—
1.469	8,5	—	4,25	190	10	4,25	5,0	—	5,0
346	6,7	—	—	91	86	3,35	5,0	—	—
451	8,3	—	—	106	13	4,15	3,75	—	—
4.100	10,0	2	5,0	728	1.400	5,0	5,0	—	—
590	12,5	—	—	56	11	6,25	5,0	—	—
470	7,0	—	—	105	37	3,5	5,0	—	—
467	7,0	—	3,5	83	43	3,5	3,5	—	3,5
1.316	10,0	—	—	228	14	5,0	5,0	1.550	10,0
960	8,0	—	—	170	129	4,0	4,0	—	—
920	6,0	5	3,0	200	152	3,0	5,0	—	—
500	4,5	—	—	70	—	—	—	—	—
1.567	12,0	6	6,0	133	171	6,0	5,0	—	—
455	7,5	—	—	88	—	—	—	—	—
930	9,2	1	4,6	105	3	4,6	5,0	—	—
3.400	13,3	—	—	550	750	6,6	5,0	—	—
569	5,6	—	—	105	24	2,8	5,0	—	—
760	6,5	—	—	260	250	3,25	5,0	—	—
1.040	5,2	—	2,6	160	150	2,6	5,0	—	—
2.000	8,0	—	4,0	550	725	4,0	5,0	500	2,0
24.417	8,6	19	...	4.327	4.071	...	...	2.050	...
530	10,0	—	—	40	—	—	—	—	—
2.263	15,0	—	—	60	68	5,0	5,0	159	7,0
5.200	30,0	30	10,0	24	294	10,0	5,0	92	5,0
1.500	11,4	—	—	138	—	—	—	—	—
530	9,0	—	—	79	13	4,5	5,0	—	—
7.650	9,0	—	—	1.500	3.595	4,5	5,0	—	—
2.732	28,0	—	—	24	8	10,0	5,0	—	—
1.704	10,0	—	—	113	322	5,0	5,0	—	—
660	5,4	—	—	110	—	—	—	—	—
520	6,0	—	—	103	4	3,0	5,0	—	—
1.975	10,0	14	5,0	117	712	5,0	5,0	—	—
1.218	6,0	—	—	99	530	3,0	4,0	—	—
1.750	10,0	—	—	172	105	5,0	5,0	620	4,0
600	5,0	—	—	75	—	—	—	—	—
28.832	11,1	44	...	2.654	5.651	...	...	871	...
905	8,0	5	4,0	259	141	4,0	5,0	—	—
1.030	6,5	—	—	135	290	3,25	5,0	164	5,0
1.480	8,0	10	4,0	350	150	4,0	4,0	—	—
6.000	10,0	—	—	1.000	1.200	5,0	5,0	5.700	10,0
1.241	9,0	10	4,5	129	53	4,5	5,0	—	—
835	6,0	10	3,0	205	70	3,0	5,0	—	—
1.260	8,3	10	4,2	125	—	—	—	—	—
4.300	8,0	—	—	1.100	1.350	4,0	5,0	1.750	4,0
600	9,0	—	—	73	—	—	—	—	—
1.786	7,5	35	3,75	287	185	3,75	5,0	—	—

Kommunens navn	Registerfolketal pr. 1/1 1975	Kommunal indkomstskat (excl. kirke- og sømandsskat)	Kommunal udskrivningspct. (excl. kirkeskat)	Kirkeskat	Udskrivningspct. for kirkeskat	Andel i sømandsskat
	(1)	(2)	(3)	(4)	(5)	(6)
		1.000 kr.	pct.	1.000 kr.	pct.	1.000kr.
Kolding.....	54.523	193.970	16,3	7.333	0,7	800
Lunderskov.....	4.639	14.018	17,2	573	0,8	—
Nørre-Snedede.....	7.332	18.532	16,4	1.029	1,0	18
Tørring-Uldum.....	10.842	28.290	16,4	2.040	1,2	—
Vamdrup.....	6.416	17.827	16,1	822	0,8	—
Vejle.....	48.733	170.648	16,6	10.594	1,1	600
I alt.....	316.821	1.004.077	16,2	53.170	...	3.123
<b>Ringkøbing amt:</b>						
Aulum-Haderup.....	6.349	16.670	15,9	841	0,9	—
Brande.....	7.934	24.215	16,0	1.473	1,0	25
Egvad.....	8.983	28.005	16,5	2.210	1,3	45
Herning.....	54.897	170.770	13,9	9.577	0,8	200
Holmsland.....	4.484	8.840	10,4	762	0,8	—
Holstebro.....	35.397	103.001	13,7	6.357	0,9	100
Ikast.....	18.159	48.703	14,9	2.617	0,8	—
Lemvig.....	19.767	55.153	16,5	3.719	1,3	150
Ringkøbing.....	15.519	39.018	13,2	2.387	0,8	90
Skjern.....	12.277	34.067	16,3	2.299	1,1	15
Struer.....	18.214	46.440	12,9	2.792	0,8	100
Thyborøn-Harboøre.....	4.756	11.467	13,1	1.301	1,5	—
Thyholm.....	3.996	9.900	15,0	820	1,3	32
Trehøje.....	7.799	19.866	15,5	1.298	1,1	—
Ulfborg-Vemb.....	7.135	18.476	14,9	1.488	1,2	50
Videbæk.....	10.979	26.255	14,6	1.519	0,9	—
Vinderup.....	8.022	20.020	15,4	1.318	1,0	10
Åskov.....	6.270	17.280	16,0	1.284	1,2	—
I alt.....	251.847	698.146	14,4	44.062	...	817
<b>Århus amt:</b>						
Ebeltoft.....	11.246	28.350	13,5	3.058	1,5	200
Galten.....	7.130	24.500	17,5	1.288	0,9	—
Gjern.....	6.690	19.339	17,6	1.042	0,9	—
Grenå.....	18.083	53.785	15,5	2.028	0,6	150
Hadsten.....	9.445	32.430	14,1	2.070	0,9	40
Hammel.....	9.147	26.827	15,4	1.022	0,6	26
Hinnerup.....	7.630	30.408	16,8	905	0,5	68
Hørning.....	5.749	23.100	16,5	1.120	0,8	—
Langå.....	7.805	22.950	17,0	1.170	0,9	30
Mariager.....	7.796	19.500	15,0	1.299	1,0	—
Midt Djurs.....	6.866	21.120	16,0	1.375	1,1	—
Nørhald.....	8.899	21.980	16,5	1.620	1,2	—
Nørre-Djurs.....	7.855	15.540	14,8	1.428	1,4	50
Odder.....	16.825	48.354	14,5	3.027	1,0	30
Purhus.....	7.788	21.420	15,3	1.680	1,2	—
Randers.....	64.529	219.540	16,5	7.830	0,6	400
Rosenholm.....	8.854	26.400	16,0	1.190	0,7	—
Rougsø.....	7.646	20.000	16,0	1.733	1,4	—
Ry.....	8.000	24.500	15,6	1.504	1,1	20
Rønde.....	5.480	12.359	14,4	734	0,7	—
Samsø.....	4.919	11.232	14,4	1.005	1,3	65
Silkeborg.....	45.541	120.233	13,0	7.318	0,8	300
Skanderborg.....	16.889	56.416	16,4	2.754	0,8	50
Sønderhald.....	7.484	22.590	15,8	1.286	0,0	—
Them.....	5.150	12.965	14,9	1.026	1,2	—

Udskrevet grundskyld	Forelobig grundskyldspromille	Udskrevet tillægsgrundskyld	Tillægsgrundskyldpromille	Udskrevet ejendoms-skyld	Udskrevne dækningsafgifter for offentlige ejendomme			Udskrevne dækningsafgifter for forretningssejendomme	
					I alt	Promille af grundværdi	Promille af forskelsværdi	I alt	Udskrivningspromille
(7)	(8)	(9)	(10)	(11)	(12)	(13)	(14)	(15)	(16)
1.000 kr.	p.m.	1.000 kr.	p.m.	1.000 kr.	1.000 kr.	p.m.	p.m.	1.000 kr.	p.m.
5.550	8,0	—	—	1.100	1.500	4,0	5,0	2.750	5,0
546	8,0	—	—	77	101	4,0	5,0	—	—
652	7,0	7	3,5	148	25	—	5,0	—	—
640	4,3	5	2,15	162	—	—	—	—	—
990	11,0	13	5,5	88	8	5,5	5,0	—	—
4.800	9,3	11	4,65	921	2.000	4,65	5,0	4.000	10,0
32.615	8,3	116	...	6.159	7.073	...	...	14.364	...
610	8,0	—	—	95	—	—	—	—	—
488	6,2	—	—	85	—	—	—	—	—
1.625	10,0	10	5,0	50	177	5,0	5,0	—	—
7.550	10,4	—	—	540	1.700	5,2	5,0	—	—
3.100	14,0	10	7,0	21	—	—	—	—	—
6.024	16,0	—	—	430	791	8,0	5,0	1.810	5,0
2.190	10,0	—	—	30	—	—	—	—	—
2.100	8,0	—	—	338	74	4,0	5,0	—	—
1.640	8,0	25	4,0	200	220	4,0	3,0	—	—
1.400	8,0	3	5,0	150	268	4,0	5,0	—	—
2.100	10,0	—	—	295	109	5,0	5,0	—	—
471	15,0	5	7,5	27	5	7,5	5,0	—	—
605	10,0	8	5,0	88	—	—	—	—	—
633	7,0	8	3,5	71	100	3,5	5,0	—	—
1.310	10,0	9	5,0	52	—	—	—	—	—
854	7,0	—	—	67	—	—	—	—	—
932	10,0	8	5,0	123	—	—	—	—	—
780	10,0	—	—	45	122	5,0	5,0	—	—
34.412	10,4	86	...	2.707	3.566	...	...	1.810	...
5.542	11,5	—	—	233	88	5,75	5,0	—	—
1.100	9,2	—	—	99	—	—	—	—	—
1.020	10,0	—	—	133	—	—	—	—	—
3.080	11,0	—	—	408	320	5,5	5,0	432	2,0
900	5,9	5	2,95	210	10	2,95	5,0	—	—
1.520	10,0	11	5,0	145	4	5,0	3,75	—	—
1.723	15,0	6	7,5	116	7	7,5	5,0	—	—
1.200	11,0	18	5,5	50	—	—	—	—	—
1.380	12,0	8	6,0	100	—	—	—	—	—
1.787	15,0	52	7,5	251	49	7,5	5,0	—	—
1.377	13,4	—	—	125	23	6,7	5,0	—	—
1.022	6,8	2	3,4	127	—	—	—	—	—
3.135	15,0	32	7,5	173	39	7,5	5,0	—	—
4.050	10,6	7	5,3	400	—	—	—	—	—
920	8,0	10	4,0	166	—	—	—	—	—
7.500	10,6	—	—	1.500	711	5,3	5,0	—	—
1.061	7,7	—	—	114	—	—	—	—	—
1.500	10,0	7	5,0	130	76	5,0	4,95	—	—
1.200	10,0	5	5,0	98	—	—	—	—	—
1.000	8,9	—	—	95	—	—	—	—	—
1.590	13,5	12	6,75	205	10	6,75	5,0	—	—
8.073	15,0	2	7,5	705	1.349	7,5	5,0	3.221	7,0
2.850	12,0	—	—	220	585	6,0	5,0	868	7,0
1.000	10,1	—	—	170	—	—	—	—	—
810	9,0	8	4,5	105	12	4,5	3,75	—	—

Kommunens navn	Register-folketal pr. 1/1 1975	Kommunal indkomstskat (excl. kirke- og sømandsskat)	Kommunal udskrivningspct. (excl. kirkeskat)	Kirkeskat	Udskrivningspct. for kirkeskat	Andel i sømandsskat
	(1)	(2)	(3)	(4)	(5)	(6)
		1.000 kr.	pct.	1.000 kr.	pct.	1.000 kr.
Århus.....	246.298	884.400	15,8	35.978	0,7	4.000
I alt.....	559.744	1.820.238	15,6	86.490	...	5.429
<b>Viborg amt:</b>						
Bjerringbro.....	12.188	36.229	15,4	2.079	0,9	40
Fjends.....	7.493	18.724	15,1	1.457	1,1	—
Hanstholm.....	5.379	15.740	16,5	1.209	1,3	100
Hvorslev.....	6.326	18.720	15,6	1.112	0,9	—
Karup.....	6.706	17.132	13,8	749	0,6	—
Kjellerup.....	13.324	31.174	14,3	2.213	1,0	—
Morsø.....	24.553	68.801	16,2	4.899	1,3	25
Møldrup.....	7.028	16.266	15,2	1.188	1,1	—
Sallingsund.....	5.999	14.595	13,9	952	0,9	24
Skive.....	26.343	83.214	13,8	5.301	0,9	—
Spøttrup.....	7.535	16.520	14,0	1.495	1,3	—
Sundsøre.....	7.256	18.018	15,4	1.521	1,3	—
Sydhøj.....	12.498	30.957	17,3	2.628	1,5	30
Thisted.....	29.562	81.000	15,0	5.100	1,0	—
Tjеле.....	7.829	17.238	15,6	1.326	1,2	—
Viborg.....	37.999	107.884	13,0	6.662	0,8	200
Ålestrup.....	7.440	16.339	14,5	1.296	1,2	20
I alt.....	225.458	608.551	14,6	41.187	...	439
<b>Nordjyllands amt:</b>						
Arden.....	7.733	14.931	13,5	1.367	1,2	—
Brovst.....	8.341	21.154	15,3	1.510	1,2	15
Brønderslev.....	19.649	49.980	14,7	3.189	0,9	—
Dronninglund.....	14.500	36.720	15,3	2.376	1,1	—
Farsø.....	7.734	18.125	14,5	1.465	1,2	—
Fjerritslev.....	8.104	17.165	15,0	1.492	1,4	10
Frederikshavn.....	34.522	97.500	13,8	5.548	0,8	1.800
Hadsund.....	9.525	19.776	12,0	1.587	1,0	50
Hals.....	8.892	18.270	12,6	1.400	1,0	144
Hirtshals.....	14.312	38.610	13,5	2.288	0,8	330
Hjørring.....	33.581	97.244	15,1	4.920	0,8	200
Hobro.....	13.686	36.194	14,5	2.200	0,9	50
Læsø.....	2.737	6.200	15,0	466	0,9	30
Løgstør.....	11.219	26.505	15,5	1.690	1,1	90
Løkken-Vrå.....	9.412	21.519	15,0	1.985	1,5	—
Nibe.....	7.180	18.852	15,0	1.708	1,4	—
Nørager.....	5.643	11.600	14,5	977	1,1	—
Pandrup.....	9.405	20.022	14,1	1.388	1,1	—
Sejlfod.....	7.757	18.671	15,8	1.393	1,2	80
Sindal.....	9.046	20.115	14,9	1.296	1,0	80
Skagen.....	13.697	39.975	12,8	2.372	0,7	700
Skarping.....	8.908	21.508	13,1	1.977	1,2	30
Støvring.....	10.100	23.176	13,8	1.800	1,1	—
Sæby.....	16.893	43.200	16,0	2.275	0,9	120
Åbybro.....	10.262	28.432	16,6	1.481	0,9	200
Ålborg.....	154.702	513.500	15,8	27.819	0,9	3.000
Års.....	11.544	24.840	13,8	1.781	1,0	—
I alt.....	469.084	1.303.784	14,9	79.750	...	6.929
Hele landet.....	5.054.410	19.251.758	16,5	802.449	...	78.820
Hele landet (excl. Kbhvn. og Fr.berg).....	4.396.687	15.191.853	15,4	720.245	...	64.720

Udskrevet grundskyld	Foreløbig grundskyldspromille	Udskrevet tillægsgrundskyld	Tillægsgrundskyldpromille	Udskrevet ejendoms-skyld	Udskrevne dækningsafgifter for offentlige ejendomme			Udskrevne dækningsafgifter for forretningsejendomme	
					I alt	Promille af grundværdi	Promille af forskelsværdi	I alt	Udskrivningspromille
(7)	(8)	(9)	(10)	(11)	(12)	(13)	(14)	(15)	(16)
1.000 kr.	p.m.	1.000 kr.	p.m.	1.000 kr.	1.000 kr.	p.m.	p.m.	1.000 kr.	p.m.
51.530	16,0	—	—	5.600	12.600	8,0	5,0	15.380	6,0
107.870	13,1	185	...	11.678	15.983	...	...	19.901	...
1.160	8,0	8	4,0	273	—	—	—	—	—
728	9,2	—	—	111	98	4,6	5,0	—	—
1.300	20,0	40	10,0	44	16	10,0	—	—	—
585	7,0	4	3,5	134	—	—	—	—	—
—	0,0	—	—	35	307	—	5,0	—	—
720	5,0	1	2,5	244	125	2,5	5,0	—	—
3.325	10,0	—	—	650	350	5,0	3,0	360	3,0
485	6,0	10	3,0	132	—	—	—	—	—
1.018	12,0	—	—	123	2	6,0	5,0	—	—
4.281	15,0	—	—	352	816	7,5	5,0	—	—
1.975	13,7	—	—	247	20	6,8	5,0	—	—
2.184	16,0	—	—	173	—	—	—	—	—
2.000	10,0	14	5,0	350	16	5,0	5,0	—	—
3.600	10,0	—	—	713	335	5,0	5,0	—	—
660	5,8	—	—	156	—	—	—	—	—
7.425	15,0	—	—	500	2.240	7,5	5,0	—	—
547	6,6	—	—	166	—	—	—	—	—
31.993	11,1	77	...	4.403	4.325	...	...	360	...
885	9,0	—	—	150	—	—	—	—	—
990	11,0	10	5,5	158	88	5,5	5,0	—	—
4.800	22,0	30	10,0	398	206	10,0	5,0	—	—
3.077	17,0	32	8,5	332	88	8,5	5,0	—	—
1.216	10,0	—	—	176	215	5,0	5,0	—	—
930	10,0	8	5,0	230	35	5,0	5,0	—	—
4.773	13,0	—	—	405	410	6,5	5,0	—	—
3.009	17,0	13	8,5	185	34	8,5	5,0	—	—
3.995	17,0	15	8,0	188	18	8,0	5,0	309	8,0
4.200	20,0	—	—	197	15	10,0	5,0	—	—
10.374	21,0	10	10,0	600	900	10,0	5,0	—	—
1.400	9,0	9	4,5	290	310	4,5	5,0	—	—
1.000	24,0	—	—	10	9	10,0	5,0	—	—
2.021	15,5	5	7,75	184	174	7,75	5,0	—	—
3.251	21,0	10	10,0	230	—	—	—	—	—
800	9,0	2	4,5	137	8	4,5	5,0	—	—
870	10,0	—	—	120	—	—	—	—	—
7.371	23,4	92	10,0	135	—	—	—	—	—
1.978	16,0	—	—	128	—	—	—	—	—
872	10,0	21	5,0	297	18	5,0	5,0	—	—
1.817	13,0	—	—	198	85	6,5	5,0	—	—
1.390	10,0	1	5,0	195	43	5,0	3,75	—	—
2.204	15,0	20	7,5	101	—	—	—	—	—
3.460	15,0	28	7,5	403	25	6,0	5,0	—	—
1.400	14,0	—	—	100	—	—	—	—	—
27.000	15,0	—	—	2.900	6.500	7,5	5,0	—	—
1.080	9,0	—	—	174	29	—	2,0	96	4,0
96.163	...	306	...	8.621	9.210	...	...	405	...
1.512.547	17,4	2.759	...	114.808	155.385	...	...	236.951	...
1.024.047	13,2	2.759	...	82.408	113.385	...	...	164.051	...

## Kommunernes budgetterede nettoudgifter

Kommunens navn	Admini- stration	Social- og sundhedsudgifter			
		Ialt	Heraf		
			Kontant- hjælp	Plejhjem m.v.	Daginsti- tioner m.v.
1.000 kr.	1.000 kr.	1.000 kr.	1.000 kr.	1.000 kr.	
København .....	661.412	3.546.124	150.857	344.404	318.233
Frederiksberg .....	86.849	499.887	10.060	78.465	19.272
<b>Københavns amt.</b>					
Albertslund .....	30.422	61.907	6.488	1.474	28.959
Ballerup .....	44.813	70.912	11.991	6.635	22.655
Brøndby .....	31.711	77.178	13.491	4.932	26.776
Dragør .....	10.324	12.955	1.103	2.048	3.663
Gentofte .....	70.501	142.620	10.485	76.491	15.502
Gladsaxe .....	70.657	135.985	19.367	21.224	43.047
Glostrup .....	18.984	30.743	2.902	7.945	8.460
Herlev .....	22.670	37.563	2.384	6.001	12.757
Hvidovre .....	42.474	68.601	7.401	12.641	15.904
Høje-Tåstrup .....	35.306	48.683	5.128	8.847	15.185
Ledøje-Smørum .....	6.710	6.748	510	590	2.917
Lyngby-Tårnbæk .....	53.919	81.702	6.123	26.922	15.658
Rødovre .....	37.236	65.181	6.297	13.693	15.842
Søllerød .....	30.114	37.189	4.046	9.700	7.786
Ishøj .....	19.171	27.255	4.260	1.085	10.476
Tårnby .....	25.059	48.547	3.869	8.654	10.144
Vallensbæk .....	10.806	10.354	923	250	4.246
Værløse .....	16.403	23.344	2.564	4.414	5.996
<b>Københavns amt i alt .....</b>	<b>577.280</b>	<b>987.467</b>	<b>109.332</b>	<b>213.536</b>	<b>265.974</b>
<b>Frederiksborg amt.</b>					
Allerød .....	19.725	19.847	1.323	3.331	6.546
Birkerød .....	17.265	22.636	1.878	5.388	6.084
Farum .....	15.639	17.851	1.401	6.581	6.763
Fredensborg-Humblebæk .....	15.288	18.357	1.510	5.144	4.512
Frederikssund .....	12.795	20.750	1.700	5.044	3.438
Frederiksværk .....	16.077	18.314	1.457	5.058	2.847
Grsted-Gilleleje .....	11.186	14.515	1.153	3.728	2.214
Helsinge .....	16.153	21.499	2.032	6.738	3.104
Helsingør .....	42.333	92.738	14.113	25.231	13.940
Hillerød .....	31.678	41.045	3.154	13.796	7.937
Hundested .....	5.970	8.529	681	2.592	1.202
Hørsholm .....	17.160	26.187	2.479	7.839	5.392
Jægerspris .....	7.230	9.255	873	2.594	1.058
Karlebo .....	19.578	19.146	1.564	1.608	8.122
Skibby .....	5.430	6.991	700	3.121	796
Skævinge .....	3.480	4.755	500	1.560	860
Slangerup .....	6.024	8.473	705	1.711	2.302
Stenløse .....	9.806	10.759	941	1.411	3.569
Ølstykke .....	7.654	10.913	1.112	810	3.992
<b>Frederiksborg amt i alt .....</b>	<b>280.471</b>	<b>392.560</b>	<b>39.276</b>	<b>103.285</b>	<b>84.678</b>
<b>Roskilde amt.</b>					
Bramsnæs .....	5.507	5.561	347	1.770	1.004
Greve .....	29.775	31.493	2.304	4.457	9.638
Gundsø .....	8.009	10.511	1.120	1.884	2.890
Hvalsø .....	4.767	6.689	361	1.677	1.448
Køge .....	25.392	52.283	4.795	16.707	9.631
Lejre .....	4.940	8.022	545	3.151	1.564
Ramsø .....	4.960	8.312	600	2.262	2.266
Roskilde .....	45.920	94.440	11.908	29.505	16.440
Skovbo .....	7.972	10.880	1.077	3.042	1.678
Solrød .....	12.715	12.356	1.257	2.350	4.329



## for regnskabsåret 1976-77.

Skolevæsen		Vejvæsen	Bolig-sikring	Afdrag på lån	Renter af lån	Andre udgifter	Drifts-udgifter i alt
I alt	Heraf lærer-lønninger						
1.000 kr.	1.000 kr.	1.000 kr.	1.000 kr.	1.000 kr.	1.000 kr.	1.000 kr.	1.000 kr.
760.949	403.500	98.855	55.755	177.260	209.965	606.974	6.117.294
129.169	61.752	24.337	11.260	8.562	13.138	132.300	905.502
74.409	43.923	9.055	6.000	22.269	34.189	13.475	251.726
118.157	63.043	11.649	6.954	28.019	30.906	20.561	331.971
89.677	56.181	7.992	2.750	20.113	21.566	20.714	271.701
22.008	13.442	3.166	1.400	3.818	4.313	9.453	67.437
114.770	57.600	35.805	3.893	9.100	13.709	178.429	568.827
152.957	81.760	13.138	9.500	28.810	23.450	43.378	477.875
40.702	18.000	6.711	2.280	4.650	4.340	24.413	132.823
61.115	37.070	8.701	2.900	8.800	9.070	21.221	172.040
104.584	65.285	12.423	5.730	7.093	6.996	42.727	290.628
77.372	46.110	11.367	5.154	24.300	21.736	19.565	243.483
15.424	10.369	2.302	317	2.483	2.670	4.103	40.757
99.128	53.320	17.643	3.180	13.464	18.385	87.719	375.140
96.396	60.116	12.925	4.185	5.310	6.946	38.607	266.786
74.292	33.030	9.621	2.860	7.065	8.045	72.743	241.929
32.813	20.337	2.037	3.960	16.464	22.473	3.697	127.870
73.923	44.896	9.668	2.580	12.787	12.146	37.398	222.108
20.087	12.795	2.964	1.545	10.200	9.297	6.375	71.628
36.856	23.594	5.669	2.184	5.712	4.068	17.493	111.729
1.304.670	740.871	182.836	67.372	230.457	254.305	662.071	4.266.458
40.868	25.770	5.302	1.627	7.258	8.248	14.511	117.386
41.713	25.066	7.599	1.680	8.431	6.993	29.440	135.757
31.367	17.319	3.506	2.800	10.264	9.799	11.594	102.820
24.849	15.055	3.406	2.400	4.295	4.126	9.847	82.568
30.500	18.402	5.510	1.236	5.384	4.700	6.679	87.554
30.887	12.325	5.611	1.620	4.045	3.000	11.089	90.643
23.055	13.726	6.645	375	2.090	1.222	8.437	67.525
32.603	17.397	2.633	950	5.801	3.843	6.052	89.534
93.765	54.987	21.917	8.160	11.484	11.875	37.872	320.144
50.943	31.590	7.621	2.711	12.940	13.595	30.840	191.373
12.264	7.220	2.787	290	1.998	1.284	4.565	37.687
40.679	24.634	12.045	3.219	5.718	5.379	31.384	141.771
12.885	7.685	1.998	180	1.055	1.187	2.644	36.434
20.962	11.671	5.367	2.160	5.975	7.225	7.426	87.839
10.614	6.757	2.560	216	946	476	1.865	29.098
8.840	5.118	1.980	60	750	880	830	21.575
15.463	8.282	2.486	647	3.229	2.854	2.443	41.619
26.944	15.854	3.060	312	7.547	7.301	4.723	70.452
21.815	14.137	3.471	480	4.382	5.418	4.875	59.008
571.016	332.995	105.504	31.123	103.592	99.405	227.116	1.810.787
10.578	6.162	2.058	42	835	548	1.111	26.240
68.545	40.599	8.276	3.000	23.696	26.156	16.302	207.243
21.951	13.068	3.210	106	2.807	2.497	3.493	52.584
12.566	6.823	2.654	156	1.173	1.419	1.935	31.359
68.070	40.123	6.992	3.480	8.139	1.905	18.000	184.261
13.968	7.987	2.665	80	1.575	2.020	1.807	35.077
16.778	9.608	3.396	173	1.454	1.113	1.675	37.861
93.454	53.610	11.006	7.415	18.820	11.818	31.822	314.695
21.416	12.932	2.898	347	3.049	5.082	2.592	54.236
27.718	15.770	3.378	1.320	10.458	9.592	4.799	82.336

Kommunens navn	Admini- stration	Social- og sundhedsudgifter			
		Ialt	Heraf		
			Kontant- hjælp	Plejehjem m.v.	Daginsti- tioner m.v.
1.000 kr.	1.000 kr.	1.000 kr.	1.000 kr.	1.000 kr.	
Vallø .....	8.247	7.862	759	2.200	1.536
Roskilde amt i alt.....	158.204	248.409	25.073	69.005	52.424
<b>Vestsjællands amt.</b>					
Bjergsted.....	6.279	7.266	544	850	368
Dianalund.....	3.404	5.770	636	2.055	657
Dragsholm.....	8.697	12.453	900	4.308	1.181
Fuglebjergh.....	3.450	6.706	478	3.393	445
Gørlev.....	4.727	5.678	319	2.929	193
Hashøj.....	3.107	6.674	287	2.950	620
Haslev.....	7.766	14.075	1.536	4.299	2.118
Holbæk.....	24.881	34.768	3.638	11.094	5.035
Hvidebæk.....	3.970	5.942	407	2.556	440
Høng.....	4.272	6.670	458	2.942	495
Jernløse.....	4.415	6.156	530	2.515	465
Kalundborg.....	15.281	22.913	2.540	7.175	2.835
Korsør.....	12.403	25.275	3.669	7.099	2.544
Nykøbing-Rørvig.....	6.090	9.437	667	3.971	1.113
Ringsted.....	19.993	33.380	3.600	13.924	3.409
Skalskør.....	7.194	12.064	1.330	4.630	1.145
Slagelse.....	22.458	36.353	5.324	9.625	4.733
Sorø.....	10.970	13.627	1.678	4.253	1.556
Stenlille.....	3.432	5.455	367	2.121	467
Svinninge.....	4.210	6.397	627	2.150	579
Tornved.....	6.473	12.115	1.565	5.762	350
Trundholm.....	7.941	12.289	812	5.725	911
Tølløse.....	5.940	9.364	1.166	3.391	1.093
Vestsjællands amt i alt.....	197.353	310.827	33.078	109.717	32.752
<b>Storstrøms amt.</b>					
Fakse.....	6.570	11.471	975	4.938	991
Fladså.....	3.740	7.142	694	2.430	828
Holeby.....	3.093	5.378	435	2.323	331
Holmegård.....	3.127	6.523	355	2.670	664
Højreby.....	3.993	5.628	429	2.922	178
Langebæk.....	3.236	5.671	387	1.796	914
Maribo.....	8.927	15.199	985	6.169	1.791
Møn.....	9.920	13.988	876	6.181	1.042
Nakskov.....	15.273	22.938	2.744	7.644	2.118
Nykøbing Falster.....	20.362	30.988	3.112	11.922	3.427
Nysted.....	4.648	6.647	262	3.680	320
Næstved.....	28.295	54.361	7.296	17.412	7.649
Nørre-Ålslev.....	6.251	10.938	929	4.275	1.026
Præstø.....	6.440	9.100	606	3.750	1.057
Ravnshøj.....	5.609	9.081	1.048	3.983	263
Rudbjerg.....	3.823	4.928	297	2.394	332
Rødby.....	6.503	9.611	782	4.502	687
Rønnede.....	4.851	5.369	513	1.487	674
Sakskøbing.....	6.690	9.234	789	3.417	535
Stevns.....	7.342	9.070	742	3.624	965
Stubbekøbing.....	4.988	8.587	617	3.878	689
Suså.....	5.000	7.392	582	2.810	536
Sydfalster.....	5.453	5.567	675	1.866	656
Vordingborg.....	13.223	22.725	3.150	6.527	2.680
Storstrøms amt i alt.....	185.557	297.536	29.280	112.600	30.353

Skolevæsen		Vejvæsen	Bolisikring	Afdrag på lån	Renter af lån	Andre udgifter	Driftsudgifter i alt
I alt	Heraf lærerlønninger						
1.000 kr.	1.000 kr.	1.000 kr.	1.000 kr.	1.000 kr.	1.000 kr.	1.000 kr.	1.000 kr.
14.380	9.100	2.058	102	447	396	3.444	36.936
369.424	215.782	48.591	16.221	72.453	62.546	86.980	1.062.828
11.020	6.722	2.905	180	434	424	2.093	30.601
7.848	5.222	2.222	300	478	69	1.334	21.425
18.448	12.584	3.451	210	1.029	1.017	3.387	48.692
10.163	5.298	2.761	180	828	621	1.056	25.765
8.733	5.330	2.303	160	390	240	1.536	23.767
10.236	6.508	1.800	24	886	610	738	24.075
22.284	13.165	4.385	840	4.338	4.342	4.501	62.531
39.596	23.515	7.378	3.000	3.780	2.075	22.327	137.805
8.184	4.212	1.915	42	1.448	1.575	1.119	24.195
10.488	6.912	3.156	420	1.238	762	3.525	30.531
10.052	6.219	2.825	45	661	726	1.433	26.313
28.674	17.212	3.438	2.452	9.376	6.497	7.733	96.364
33.698	19.724	4.959	2.950	2.474	1.841	10.197	93.797
9.006	5.960	3.270	467	676	454	5.437	34.837
44.525	28.820	5.488	1.714	3.239	3.085	8.495	119.919
17.418	9.944	2.504	1.380	1.587	854	3.644	46.645
45.550	27.453	9.050	3.900	5.712	5.494	12.128	140.645
24.319	495	3.837	1.120	2.951	2.201	3.293	62.318
8.514	5.025	1.537	150	310	218	1.140	20.756
10.850	6.029	2.441	360	806	806	1.294	27.164
15.841	7.640	2.805	1.050	1.400	892	3.194	43.770
16.586	9.359	3.910	385	871	624	4.694	47.300
15.367	9.510	2.610	300	2.835	2.731	2.088	41.235
427.400	242.858	80.950	21.629	47.747	38.158	106.386	1.230.450
16.105	9.741	4.398	454	1.654	684	4.795	46.131
9.150	5.104	1.643	66	767	636	2.896	26.040
7.902	5.230	1.725	96	551	1.077	1.435	21.257
8.608	6.654	1.600	38	306	214	1.323	21.739
8.464	4.475	1.743	48	779	997	2.077	23.729
7.893	5.053	1.973	110	366	244	1.092	20.585
17.178	13.316	3.590	1.020	1.294	1.038	7.482	55.728
17.434	10.728	4.069	161	900	912	4.376	51.760
24.629	16.086	2.180	1.608	3.904	3.934	10.296	84.762
40.398	24.338	7.462	2.160	6.452	5.295	18.281	131.398
9.901	5.693	1.948	135	1.208	767	1.947	27.201
63.760	41.279	7.410	7.200	8.284	5.501	19.536	194.347
15.678	9.510	2.999	144	986	667	3.215	40.878
8.263	5.326	2.153	522	1.827	1.473	2.441	30.419
14.003	7.396	3.363	36	629	637	2.553	35.911
8.262	4.530	1.816	48	145	860	996	20.878
12.456	7.681	3.234	372	2.256	2.051	3.115	39.598
9.871	6.440	1.597	120	696	617	872	23.993
13.814	8.866	3.340	300	1.500	1.560	3.296	39.734
15.220	9.923	2.703	480	1.478	1.518	4.108	41.919
12.583	7.725	2.630	96	384	319	2.514	32.101
11.700	6.844	3.048	360	1.067	800	2.630	31.997
10.743	7.608	2.165	59	2.261	1.334	2.526	30.108
29.227	16.801	4.648	1.220	2.819	2.782	7.710	84.354
393.242	246.347	73.437	16.853	42.513	35.917	111.512	1.156.567

Kommunens navn	Admini- stration	Social- og sundhedsudgifter			
		Ialt	Heraf		
			Kontant- hjælp	Plejehjem m.v.	Daginstitu- tioner m.v.
1.000 kr.	1.000 kr.	1.000 kr.	1.000 kr.	1.000 kr.	
<b>Bornholms amt.</b>					
Allinge-Gudhjem.....	6.291	9.492	819	3.750	526
Hasle.....	4.376	9.840	525	4.171	639
Neksø.....	6.077	10.176	625	3.680	944
Rønne.....	12.298	19.839	2.721	5.965	2.885
Åkirkeby.....	5.391	9.885	553	4.174	583
<b>Bornholms amt i alt.....</b>	<b>34.433</b>	<b>59.232</b>	<b>5.243</b>	<b>21.740</b>	<b>5.577</b>
<b>Fyns amt.</b>					
Assens.....	7.745	8.899	760	2.650	737
Bogense.....	4.267	7.208	618	3.002	507
Broby.....	3.434	5.427	618	2.017	547
Egebjerg.....	6.030	8.796	1.130	2.308	964
Ejby.....	5.825	10.024	881	4.224	622
Fåborg.....	8.999	16.948	1.604	6.996	1.366
Glamsbjerg.....	3.250	4.859	429	1.620	594
Gudme.....	3.468	5.560	723	2.220	425
Hårby.....	2.669	4.492	397	1.931	427
Kerteminde.....	8.246	9.817	1.196	2.412	1.366
Langeskov.....	3.951	5.338	632	1.311	778
Marstal.....	2.735	4.168	255	2.064	100
Middelfart.....	10.102	18.337	1.998	5.526	2.512
Munkebo.....	4.429	6.184	1.009	527	750
Nyborg.....	12.241	19.828	1.892	6.012	2.249
Nørre Åby.....	3.374	5.051	480	1.439	465
Odense.....	116.247	237.010	34.230	75.412	30.505
Otterup.....	6.861	12.375	910	4.794	1.055
Ringø.....	6.928	9.836	1.343	2.811	904
Rudkøbing.....	5.537	8.675	687	3.884	573
Ryslinge.....	3.353	5.242	621	1.298	778
Svendborg.....	21.574	44.236	4.700	16.119	4.157
Sydlangeland.....	3.570	5.062	375	2.101	282
Søndersø.....	6.674	11.363	1.119	3.896	1.182
Tommerup.....	3.191	6.055	778	2.424	822
Tranekær.....	3.005	4.603	418	2.000	242
Ullerslev.....	2.946	4.257	225	1.581	395
Vissenbjerg.....	3.451	6.031	652	1.636	991
Ærøskøbing.....	3.051	5.122	302	2.386	177
Ørbæk.....	4.059	6.228	540	1.345	506
Årslev.....	5.376	7.005	878	2.212	1.132
Årup.....	3.168	4.979	598	2.596	384
<b>Fyns amt i alt.....</b>	<b>289.756</b>	<b>519.015</b>	<b>62.998</b>	<b>172.754</b>	<b>58.494</b>
<b>Sønderjyllands amt.</b>					
Augustenborg.....	3.297	4.609	347	890	757
Bov.....	6.176	7.545	507	2.242	1.194
Bredebro.....	2.096	3.582	281	1.181	266
Broager.....	2.755	4.499	311	1.317	650
Christiansfeld.....	6.240	10.829	1.136	3.820	698
Gråm.....	3.525	5.077	636	1.932	273
Gråsten.....	4.422	5.849	466	2.240	740
Haderslev.....	18.022	36.566	4.875	12.544	3.661
Højer.....	1.851	2.650	284	679	194
Lundtoft.....	2.715	6.173	598	390	2.422
Løgumkloster.....	3.937	4.971	438	1.550	400
Nordborg.....	9.309	15.235	1.788	2.946	2.516
Nørre Rangstrup.....	4.885	7.175	922	1.802	791
Rødding.....	7.195	10.749	1.108	4.193	872
Rødekro.....	5.591	6.666	512	2.219	808

Skolevæsen		Vejvæsen	Bolig-sikring	Afdrag på lån	Renter af lån	Andre udgifter	Drifts-udgifter i alt
I alt	Heraf lærer-lønninger						
1.000 kr.	1.000 kr.	1.000 kr.	1.000 kr.	1.000 kr.	1.000 kr.	1.000 kr.	1.000 kr.
15.109	8.429	2.814	180	744	751	3.701	39.082
11.511	7.651	2.303	96	596	519	2.492	31.733
14.804	9.300	2.510	240	1.050	921	2.835	38.613
24.106	14.213	2.896	1.185	4.048	4.501	7.561	76.434
12.887	7.379	3.395	60	659	490	3.307	36.074
78.417	46.972	13.918	1.761	7.097	7.182	19.896	221.936
15.378	8.850	2.529	480	1.666	1.830	5.535	44.062
9.059	5.912	2.062	320	2.361	1.640	3.432	30.349
8.421	4.790	2.143	84	657	607	1.717	22.490
14.703	8.287	2.281	270	821	893	1.818	35.612
13.752	8.177	3.811	120	708	561	1.734	36.535
27.783	16.807	7.462	870	3.962	3.567	6.129	75.720
8.563	4.950	1.314	170	1.448	993	2.251	22.848
9.626	5.541	3.052	90	334	334	912	23.376
7.671	5.231	1.495	210	660	400	1.229	18.826
17.295	9.877	2.344	360	1.698	1.576	5.234	46.570
10.176	6.497	1.359	216	1.980	1.720	1.405	26.145
5.304	3.760	895	99	391	1.057	800	15.449
26.534	15.966	5.141	1.080	2.724	2.390	7.004	73.312
11.329	7.479	937	405	1.270	1.435	1.313	27.302
26.119	16.401	2.082	1.620	5.684	7.877	6.805	82.256
7.630	4.088	1.378	402	1.060	1.000	1.133	21.028
260.303	151.757	32.518	23.040	32.425	27.355	88.016	816.914
17.513	11.257	2.110	330	4.092	3.050	3.407	49.738
18.728	10.840	3.791	426	1.909	1.514	3.188	46.320
9.863	6.726	2.205	441	1.667	1.579	2.435	32.402
10.206	5.085	1.662	180	525	421	1.688	23.277
54.204	28.669	10.906	3.600	3.900	3.537	17.160	159.117
8.303	4.640	2.077	27	816	501	1.721	22.077
18.617	11.577	3.800	480	1.921	1.261	3.545	47.661
12.387	7.140	1.471	300	1.500	900	669	26.473
6.896	4.542	1.404	144	262	335	1.267	17.916
7.978	4.698	1.234	44	942	943	1.154	19.498
8.793	5.675	1.623	293	1.253	1.300	1.543	24.287
6.466	4.207	1.673	36	282	359	1.999	18.988
10.832	6.191	1.701	90	876	894	2.161	26.841
13.387	7.318	2.511	252	1.341	716	2.678	33.266
8.245	5.777	1.418	156	750	860	770	20.346
692.064	408.712	112.389	36.635	81.885	73.405	181.852	1.987.001
10.454	6.454	2.415	120	718	1.139	1.616	24.368
19.027	12.269	5.015	300	790	840	2.818	42.511
6.696	3.198	1.296	101	535	432	1.197	15.935
8.805	5.637	1.927	255	218	168	1.574	20.201
15.938	9.623	5.449	300	982	885	3.645	44.268
9.236	6.130	2.634	84	782	587	1.314	23.239
9.301	5.461	4.042	150	358	247	1.591	25.960
48.336	23.306	11.029	2.994	3.654	2.960	18.824	142.385
4.571	2.561	988	36	371	256	756	11.479
9.201	5.661	3.524	48	491	541	772	23.465
11.702	6.640	2.992	270	374	357	2.086	26.689
28.396	17.881	7.119	564	884	720	6.458	68.685
15.106	9.446	3.449	480	1.087	857	4.016	37.055
18.504	12.200	4.745	222	907	629	2.527	45.478
13.594	8.568	3.209	85	1.883	1.219	2.857	35.104

Kommunens navn	Administration	Social- og sundhedsudgifter			
		Ialt	Heraf		
			Kontant-hjælp	Plejhjem m.v.	Daginstitutioner m.v.
1.000 kr.	1.000 kr.	1.000 kr.	1.000 kr.	1.000 kr.	
Skærbæk .....	4.868	6.403	416	1.948	763
Sundeved .....	2.258	3.977	362	985	550
Sydals .....	3.558	6.415	250	2.990	660
Sønderborg .....	20.684	36.433	5.310	10.323	5.698
Tinglev .....	5.934	10.072	1.086	3.610	756
Tønder .....	7.752	13.254	1.775	3.979	1.865
Vojens .....	8.197	12.535	1.636	3.484	995
Åbenrå .....	13.908	25.884	2.833	7.724	4.542
Sønderjyllands amt i alt .....	149.175	247.148	27.877	74.988	32.071
<b>Ribe amt.</b>					
Billund .....	4.710	4.234	414	1.282	886
Blåbjerg .....	3.524	5.564	390	2.538	280
Blåvandshuk .....	2.737	3.665	338	1.369	280
Bramminge .....	6.388	10.531	867	3.867	665
Brørup .....	3.310	4.645	552	1.482	499
Esbjerg .....	64.246	84.867	11.189	14.594	14.342
Fanø .....	2.501	2.568	250	949	163
Grindsted .....	10.752	13.463	1.897	4.100	1.277
Helle .....	4.486	7.637	655	2.308	704
Holsted .....	4.005	5.884	563	2.400	464
Ribe .....	12.163	18.058	2.271	3.582	2.063
Varde .....	12.555	19.384	1.835	5.582	1.963
Vejen .....	7.513	14.391	1.243	5.395	1.711
Ølgod .....	3.617	8.892	620	4.079	—
Ribe amt i alt .....	142.507	203.783	23.084	53.527	25.297
<b>Vejle amt.</b>					
Brædstrup .....	5.199	8.663	683	3.672	738
Bækop .....	5.909	10.493	1.699	2.608	1.647
Egtved .....	7.455	13.289	1.530	4.956	736
Fredericia .....	26.173	52.392	5.750	13.231	7.370
Gedved .....	5.898	10.317	1.155	4.439	971
Give .....	5.948	10.116	863	3.424	760
Hedensted .....	7.007	11.413	1.047	3.616	1.254
Horsens .....	35.688	78.954	14.133	21.000	5.445
Jelling .....	3.151	3.475	495	815	444
Juelsminde .....	7.984	15.414	1.235	6.024	979
Kolding .....	35.789	66.768	8.391	19.299	7.777
Lunderskov .....	2.700	4.583	715	1.633	311
Nørre Snede .....	4.023	7.080	660	2.036	615
Tørring-Uldum .....	4.674	8.306	839	3.062	214
Vamdrup .....	3.598	6.798	785	1.805	867
Vejle .....	35.320	59.310	7.523	15.627	8.675
Vejle amt i alt .....	196.516	367.371	47.503	107.247	38.803
<b>Ringkøbing amt.</b>					
Aulum-Haderup .....	3.906	6.833	648	3.007	298
Brande .....	5.664	8.902	1.076	2.671	1.026
Egvad .....	6.457	10.550	745	4.404	1.123
Herning .....	26.762	67.286	9.813	17.420	11.030
Holmsland .....	2.932	3.304	215	1.286	202
Holstebro .....	17.061	47.243	6.434	18.419	6.290
Ikast .....	9.680	22.531	1.987	7.922	3.418
Lemvig .....	9.842	20.940	2.500	7.201	1.957
Ringkøbing .....	8.436	14.982	1.495	5.689	1.397
Skjern .....	6.723	11.931	739	5.052	884
Struer .....	8.815	18.848	2.728	7.448	1.536

Skolevæsen		Vejvæsen	Bolig-sikring	Afdrag på lån	Renter af lån	Andre udgifter	Drifts-udgifter i alt
I alt	Heraf lærer-lønninger						
1.000 kr.	1.000 kr.	1.000 kr.	1.000 kr.	1.000 kr.	1.000 kr.	1.000 kr.	1.000 kr.
11.957	6.470	2.444	324	1.292	983	2.473	30.744
9.069	5.919	2.587	43	350	300	1.045	19.629
12.242	7.348	2.479	42	2.217	1.695	1.309	29.957
51.231	33.765	6.382	3.660	3.484	3.941	9.317	135.132
17.907	8.580	3.636	180	1.532	1.520	3.336	44.117
19.900	5.767	4.184	720	718	191	6.784	53.503
29.013	19.043	8.515	560	918	1.419	7.362	68.519
31.435	18.333	7.277	3.600	2.626	2.691	10.245	97.666
411.621	240.260	97.337	15.138	27.171	24.577	93.922	1.066.089
11.342	6.832	2.638	407	939	819	3.321	28.410
12.261	7.900	2.946	150	707	550	2.433	28.135
6.388	4.014	4.434	36	456	185	1.772	19.673
19.400	11.916	4.998	758	2.212	1.794	3.626	49.707
9.052	5.464	2.736	198	1.239	1.022	982	23.184
143.639	90.374	13.773	6.780	40.217	34.142	39.121	426.785
4.140	2.520	786	120	906	866	835	12.722
28.374	17.923	6.788	861	3.127	3.971	6.402	73.738
15.242	9.635	3.727	108	1.861	1.526	2.524	37.111
12.463	7.602	2.947	280	1.131	924	1.743	29.377
30.805	19.991	8.105	822	2.353	2.560	13.410	88.276
31.604	19.807	5.978	1.440	4.935	3.310	7.708	86.914
28.118	18.596	8.308	960	4.140	3.497	6.388	73.315
15.394	10.354	5.892	210	1.294	769	2.608	38.676
368.222	232.928	74.056	13.130	65.517	55.935	92.873	1.016.023
13.251	8.472	2.898	445	1.592	1.054	1.139	34.241
14.630	8.820	3.481	491	2.978	1.754	2.134	41.870
22.566	12.920	4.169	226	1.435	1.085	1.751	51.976
78.319	46.072	22.690	4.212	9.342	7.962	23.449	224.539
14.521	9.094	3.080	551	945	850	1.314	37.476
19.736	12.070	9.610	360	1.022	694	3.072	50.558
19.067	11.852	4.431	525	1.935	1.200	2.466	48.044
86.980	50.411	15.697	6.960	8.909	9.506	22.451	265.145
8.014	792	2.601	175	895	1.558	1.126	20.995
22.917	14.020	6.850	414	935	807	3.570	58.891
85.667	46.464	13.794	5.400	13.763	15.194	28.193	264.568
7.396	3.920	2.370	72	1.008	569	1.186	19.884
13.158	7.983	3.401	915	1.276	896	1.421	32.170
18.985	12.125	6.069	166	2.392	1.550	2.274	44.416
11.202	6.969	2.530	330	1.250	787	1.543	28.038
71.351	44.748	16.752	5.580	12.495	10.068	27.729	238.605
507.760	296.732	120.423	26.822	62.172	55.534	124.818	1.461.416
10.930	7.534	2.841	90	1.470	1.180	1.086	28.336
11.851	7.799	4.235	219	671	662	3.436	35.640
17.412	9.600	6.606	180	2.006	1.797	4.465	49.473
92.648	52.520	13.319	3.600	9.592	7.846	18.727	239.780
6.898	4.586	1.616	120	765	497	1.129	17.261
54.091	35.903	6.899	1.860	6.420	4.972	12.883	151.429
28.412	18.500	5.377	990	2.600	2.450	7.603	79.643
35.800	20.780	8.715	480	3.483	3.539	6.686	89.485
27.286	17.402	5.040	591	1.585	1.584	6.082	65.586
22.838	14.266	5.465	510	2.688	1.875	4.109	56.139
28.588	17.674	3.959	1.320	3.533	3.469	7.126	75.658



Kommunens navn	Administration	Social- og sundhedsudgifter			
		Ialt	Heraf		
			Kontant-hjælp	Plejhjem m.v.	Daginstitutioner m.v.
1.000 kr.	1.000 kr.	1.000 kr.	1.000 kr.	1.000 kr.	
Thyborøn-Harboøre.....	2.872	3.856	605	862	237
Thyholm.....	2.242	3.953	399	1.518	348
Trøhøj.....	3.829	7.883	645	3.919	262
Ulfborg-Vemb.....	4.763	6.241	412	2.681	472
Videbæk.....	5.488	11.293	894	5.086	661
Vinderup.....	5.155	8.505	1.030	3.443	292
Åskov.....	3.925	6.856	626	2.893	556
<b>Ringkøbing amt i alt.....</b>	<b>134.552</b>	<b>281.937</b>	<b>32.991</b>	<b>100.921</b>	<b>31.989</b>
<b>Århus amt.</b>					
Ebeltoft.....	8.957	12.948	1.363	4.801	571
Galten.....	3.400	6.398	625	1.540	1.473
Gjern.....	5.174	7.230	494	3.464	817
Grenaa.....	10.613	16.776	2.565	4.582	1.509
Hadsten.....	4.628	8.495	874	2.880	990
Hammel.....	5.163	7.713	842	2.126	929
Hinnerup.....	5.709	7.801	497	2.022	2.413
Hørning.....	3.832	8.297	690	3.598	1.400
Langå.....	4.790	7.267	2.515	2.515	661
Mariager.....	5.216	8.102	830	3.106	578
Midtdjurs.....	4.417	7.960	848	652	2.525
Nørhald.....	4.919	9.214	851	3.448	574
Nørre Djurs.....	4.387	7.769	1.130	3.248	199
Odder.....	9.777	21.995	2.849	9.922	1.388
Purhus.....	4.585	6.762	714	2.923	793
Randers.....	42.932	92.508	15.089	23.265	9.169
Rosenholm.....	5.640	8.861	668	3.989	1.006
Rougsø.....	4.607	9.979	941	4.590	557
Ry.....	5.252	6.709	1.077	2.253	412
Rønde.....	3.727	5.481	723	1.693	472
Samsø.....	2.854	4.442	410	1.934	317
Silkeborg.....	30.713	52.820	17.292	16.670	6.068
Skanderborg.....	13.450	20.495	2.760	6.530	2.441
Sønderhald.....	4.799	7.506	1.005	2.926	449
Them.....	3.028	5.871	388	1.968	502
Århus.....	167.433	369.699	70.769	93.313	65.352
<b>Århus amt i alt.....</b>	<b>370.002</b>	<b>729.098</b>	<b>128.809</b>	<b>209.958</b>	<b>103.565</b>
<b>Viborg amt.</b>					
Bjerringbro.....	5.808	12.213	899	5.596	907
Fjends.....	4.073	7.127	394	924	200
Hanstholm.....	3.366	4.850	322	1.677	374
Hvorslev.....	3.287	5.967	491	2.441	429
Karup.....	3.845	4.848	575	1.422	350
Kjellerup.....	6.419	13.999	768	6.552	840
Marsø.....	17.175	29.209	1.782	13.460	1.739
Møldrup.....	3.928	7.655	581	4.042	286
Sallingsund.....	3.203	4.833	399	1.847	310
Skive.....	16.214	30.225	2.821	10.580	2.171
Spøttrup.....	3.884	6.033	370	2.347	437
Sundsøre.....	3.781	6.677	379	2.845	378
Syddy.....	8.061	11.364	1.043	4.893	785
Thisted.....	17.723	32.084	1.767	14.181	3.172
Tjele.....	4.077	6.927	572	3.014	299
Viborg.....	25.021	42.646	3.464	13.823	6.197
Ålcstrup.....	3.995	7.078	431	2.806	189
<b>Viborg amt i alt.....</b>	<b>133.860</b>	<b>233.735</b>	<b>17.058</b>	<b>92.450</b>	<b>19.063</b>



Skolevæsen		Vejvæsen	Bolisikring	Afdrag på lån	Renter af lån	Andre udgifter	Driftsudgifter i alt
I alt	Heraf lærerlønninger						
1.000 kr.	1.000 kr.	1.000 kr.	1.000 kr.	1.000 kr.	1.000 kr.	1.000 kr.	1.000 kr.
8.418	5.354	1.861	90	616	375	1.115	19.203
6.547	4.350	2.275	50	367	402	550	16.386
13.484	8.543	4.503	224	663	601	1.638	32.825
13.436	8.139	2.899	187	998	694	1.902	31.120
20.012	11.271	4.054	420	337	296	3.307	45.207
13.097	4.166	3.657	180	814	425	2.772	34.605
10.803	7.144	4.364	232	1.285	1.356	1.632	30.453
<b>422.551</b>	<b>255.531</b>	<b>87.685</b>	<b>11.343</b>	<b>39.893</b>	<b>34.020</b>	<b>86.248</b>	<b>1.098.229</b>
17.755	10.673	3.890	462	2.312	2.018	2.179	50.521
11.871	7.653	2.535	360	2.803	3.552	1.732	32.651
11.634	6.725	2.382	108	638	264	1.203	28.633
31.752	19.880	6.700	1.320	2.233	2.131	8.345	79.870
16.212	9.057	5.561	324	1.720	2.127	2.012	41.079
12.789	8.383	3.794	375	1.261	777	2.277	34.149
16.581	11.332	2.519	267	2.331	2.306	4.903	42.417
11.275	6.717	3.408	840	1.651	1.460	1.503	32.266
13.585	8.155	2.914	255	2.130	2.004	2.154	35.099
12.609	7.846	3.315	150	624	428	2.084	32.528
11.160	6.284	3.708	376	940	706	1.445	30.712
14.689	8.992	3.527	77	958	10	2.171	35.565
13.154	8.243	3.844	58	587	446	1.067	31.312
23.094	13.013	7.128	564	1.983	1.170	6.368	72.079
13.272	6.945	3.525	566	510	464	1.647	31.331
92.747	57.444	11.131	12.000	7.244	5.919	42.714	307.195
14.801	9.571	3.321	400	2.400	1.600	3.379	40.402
12.054	7.751	2.811	318	1.225	1.202	1.222	33.418
14.100	7.804	1.992	260	1.602	1.411	844	32.170
8.863	5.365	2.171	445	650	661	1.396	23.394
7.623	5.137	1.647	99	795	941	1.344	19.745
70.057	36.071	9.350	4.200	8.559	5.711	22.211	203.621
29.147	16.836	4.119	2.133	7.246	7.465	8.382	92.437
14.258	9.737	2.989	530	1.230	521	1.408	33.241
8.093	4.853	2.200	82	636	475	1.149	21.534
<b>363.758</b>	<b>191.467</b>	<b>47.320</b>	<b>41.400</b>	<b>30.799</b>	<b>29.938</b>	<b>185.584</b>	<b>1.235.931</b>
<b>866.933</b>	<b>491.934</b>	<b>147.801</b>	<b>67.969</b>	<b>85.067</b>	<b>75.707</b>	<b>310.723</b>	<b>2.653.300</b>
20.954	13.450	6.544	465	2.262	1.483	3.702	53.431
13.778	8.985	3.954	86	402	186	1.712	31.318
9.166	5.283	2.696	150	1.147	1.003	2.579	24.957
10.024	6.188	2.607	95	897	746	671	24.294
12.693	7.996	2.359	100	684	705	1.435	26.669
21.450	13.936	5.701	310	1.446	789	4.359	54.473
38.155	24.580	10.700	840	5.115	3.775	6.301	111.270
12.776	8.209	3.195	112	580	86	1.343	29.675
11.277	6.913	2.400	90	500	301	1.782	24.386
44.223	25.117	5.979	1.830	7.697	4.148	13.890	124.206
12.296	8.163	2.882	66	1.261	775	2.117	29.314
13.002	8.662	3.981	48	1.314	744	973	30.520
23.618	14.668	4.371	216	1.515	1.462	3.840	54.447
47.993	30.279	12.373	1.110	3.092	2.871	13.168	130.414
13.978	8.524	3.353	48	640	685	1.517	31.225
61.513	39.010	7.327	3.075	6.194	5.438	18.590	169.804
12.705	7.073	2.525	66	229	231	2.314	29.143
<b>379.601</b>	<b>237.036</b>	<b>82.947</b>	<b>8.707</b>	<b>34.975</b>	<b>25.428</b>	<b>80.293</b>	<b>979.546</b>

Kommunens navn	Admini- stration	Social- og sundhedsudgifter			
		Ialt	Heraf		
			Kontant- hjælp	Plejehjem m.v.	Daginstitu- tioner m.v.
1.000 kr.	1.000 kr.	1.000 kr.	1.000 kr.	1.000 kr.	
<b>Nordjyllands amt.</b>					
Arden.....	3.883	5.361	342	2.332	138
Brovst.....	4.836	7.462	595	3.050	429
Brønderslev.....	12.899	21.011	1.557	7.912	2.012
Dronninglund.....	7.532	13.697	1.145	4.938	1.514
Farsø.....	4.129	8.252	425	4.316	531
Fjerritslev.....	4.594	8.169	470	4.615	241
Frederikshavn.....	22.977	37.648	4.310	11.609	1.801
Hadsund.....	5.968	9.223	740	2.819	1.381
Hals.....	5.276	7.493	543	3.224	295
Hirtshals.....	8.457	12.016	1.033	4.377	1.137
Hjørring.....	20.476	40.422	4.210	15.643	4.330
Hobro.....	9.034	13.650	1.183	4.856	1.271
Læsø.....	2.156	2.760	202	1.087	—
Løgstør.....	6.320	11.437	1.135	5.190	801
Løkken-Vrå.....	5.638	8.614	555	3.919	471
Nibe.....	4.860	5.953	254	3.216	278
Nørager.....	2.719	5.182	387	2.103	176
Pandrup.....	6.025	10.626	1.163	3.864	663
Sejlfod.....	4.495	6.977	585	2.098	675
Sindal.....	4.904	8.827	607	3.930	453
Skagen.....	8.959	14.257	1.827	2.675	1.665
Skørping.....	5.656	7.996	810	2.537	502
Støvring.....	4.656	8.518	915	3.231	891
Sæby.....	9.894	15.440	1.218	5.664	1.050
Åbybro.....	6.342	7.687	837	3.100	521
Ålborg.....	107.371	170.229	16.887	63.057	22.120
Års.....	5.084	8.384	464	3.691	716
<b>Nordjyllands amt i alt.....</b>	<b>295.140</b>	<b>477.291</b>	<b>44.399</b>	<b>179.053</b>	<b>46.062</b>
<b>Hele landet i alt.....</b>	<b>3.893.067</b>	<b>9.401.420</b>	<b>786.918</b>	<b>2.043.650</b>	<b>1.164.607</b>

Skolevæsen		Vejvæsen	Boligsikring	Afdrag på lån	Renter af lån	Andre udgifter	Driftsudgifter i alt
I alt	Heraf lærerlønninger						
1.000 kr.	1.000 kr.	1.000 kr.	1.000 kr.	1.000 kr.	1.000 kr.	1.000 kr.	1.000 kr.
12.165	6.800	2.560	64	1.925	1.477	1.568	29.003
12.957	8.894	3.554	348	1.041	1.376	2.395	33.969
29.110	18.855	6.902	1.403	2.869	2.901	7.605	84.700
25.986	15.051	6.893	855	2.065	1.660	4.830	63.518
11.436	7.200	3.240	100	1.598	1.196	1.710	31.661
13.656	8.713	4.866	240	497	316	2.271	34.609
48.639	33.449	9.887	3.804	6.965	6.036	17.133	153.089
14.085	9.324	2.637	343	757	729	3.322	37.064
13.277	8.955	3.557	252	500	389	2.850	33.594
21.461	14.750	5.896	960	3.177	2.663	4.775	59.405
51.058	30.353	13.618	3.300	8.005	7.329	23.901	168.109
21.730	15.282	3.888	960	2.765	2.700	6.105	60.832
4.106	2.640	1.186	12	464	532	924	12.140
16.167	7.551	3.292	600	1.780	1.033	5.018	45.647
15.132	9.141	3.549	216	1.165	1.064	4.881	40.259
11.830	7.953	2.308	120	1.281	1.402	3.567	31.321
9.609	6.359	2.165	24	989	1.348	1.142	23.178
15.032	9.836	3.510	392	884	545	3.235	40.249
13.245	8.497	3.382	150	1.332	1.584	1.559	32.724
13.838	9.063	4.241	210	926	558	3.531	37.035
20.955	13.320	2.867	1.020	1.446	1.341	5.820	56.665
15.356	9.741	2.238	261	1.083	1.152	2.786	36.528
16.183	10.228	3.762	480	1.738	1.888	2.292	39.517
28.835	17.739	7.388	427	2.520	2.060	6.756	73.320
17.029	9.112	3.888	180	2.308	2.218	1.873	41.525
263.463	145.310	32.990	22.380	49.505	42.477	85.905	774.320
17.386	11.939	5.043	300	1.365	855	2.521	40.938
753.726	456.055	149.307	39.401	100.950	88.829	210.275	2.114.919
8.436.765	4.910.265	1.500.373	441.119	1.187.311	1.154.051	3.134.239	29.148.345

## Kommunernes budgetterede

Kommunens navn	Driftsvirksomheder	Administration	Aldersoms- og plejehjem	Skoler	Gader og veje
	1.000 kr.	1.000 kr.	1.000 kr.	1.000 kr.	1.000 kr.
København.....	119.177	18.475	23.900	33.700	28.750
Frederiksberg.....	7.315	1.026	3.550	11.125	1.150
<b>Københavns amt:</b>					
Albertslund.....	950	—	—	11.669	3.058
Ballerup.....	2.400	—	4.300	12.800	14.000
Brøndby.....	438	621	5.000	11.250	725
Dragør.....	—	—	7.000	7.000	300
Gentofte.....	—	9.250	—	—	1.960
Gladsaxe.....	—	80	24.600	7.850	4.080
Glostrup.....	660	1.650	11.989	5.280	2.250
Herlev.....	190	—	—	1.250	5.730
Hvidovre.....	806	—	551	24.301	10.242
Høje-Tåstrup.....	1.280	—	12.710	48.580	3.422
Ledøje-Smørum.....	—	3.000	—	8.704	—
Lyngby-Tårnbæk.....	520	—	—	6.500	3.500
Rødovre.....	150	—	3.180	6.050	7.398
Søllerød.....	2.520	—	2.500	14.750	4.000
Ishøj.....	1.740	6.700	13.358	6.173	3.455
Tårnby.....	—	—	600	5.405	—
Vallensbæk.....	379	—	—	3.650	310
Værløse.....	1.099	—	—	4.848	8.656
<b>Københavns amt i alt.....</b>	<b>13.132</b>	<b>21.301</b>	<b>85.788</b>	<b>186.060</b>	<b>73.086</b>
<b>Frederiksborg amt:</b>					
Allerød.....	—	12.000	830	5.702	6.669
Birkerød.....	—	—	300	9.500	1.300
Farum.....	257	1.500	700	15.000	3.170
Fredensborg-Humlebæk.....	1.200	—	—	—	1.160
Frederikssund.....	2.040	—	300	3.735	2.500
Frederiksværk.....	1.288	280	—	10.674	896
Græsted-Gilleleje.....	170	—	—	16.000	—
Helsingør.....	—	—	738	16.016	998
Helsingør.....	6.000	1.000	1.000	8.250	4.420
Hillerød.....	6.830	1.650	5.775	18.083	8.842
Hundested.....	2.500	—	100	800	—
Hørsholm.....	2.690	—	—	15.000	6.970
Jægerspris.....	—	—	—	8.100	1.457
Karlebo.....	1.470	—	4.500	22.750	9.835
Skibby.....	900	—	—	2.800	—
Skævinge.....	—	—	1.600	—	—
Slangerup.....	—	100	—	7.483	900
Stenløse.....	—	—	—	10.800	3.005
Ølstykke.....	2.525	—	—	17.000	456
<b>Frederiksborg amt i alt.....</b>	<b>27.770</b>	<b>16.530</b>	<b>15.843</b>	<b>187.693</b>	<b>52.578</b>
<b>Roskilde amt:</b>					
Bramsnæs.....	—	—	—	2.000	1.450
Greve.....	250	—	4.250	31.060	9.730
Gundløse.....	—	200	7.250	10.367	4.050
Hvalsø.....	1.100	—	500	2.500	1.490
Køge.....	1.035	10.000	350	3.500	2.000
Lejre.....	—	—	—	6.000	800
Ramsø.....	—	—	—	7.300	200
Roskilde.....	3.800	—	—	24.800	1.465
Skovbo.....	—	87	700	3.526	1.395

## anlægsudgifter for 1976-77

Kloak-anlæg	Rensnings-anlæg og renovation	Parker og idræts-anlæg	Bygge-modning	Areal-erhverv-velser	Anlægs-udgifter iøvrigt	Anlægs-udgifter i alt
1.000 kr.	1.000 kr.	1.000 kr.	1.000 kr.	1.000 kr.	1.000 kr.	1.000 kr.
9.275	127.365	10.800	2.235	3.750	296.906	674.333
3.651	16.194	1.430	—	7.000	36.659	89.100
1.131	563	2.073	—	—	2.262	21.706
1.000	1.100	2.700	1.000	5.000	21.700	66.000
769	1.456	359	3.000	892	1.613	26.123
—	—	3.060	—	—	675	18.035
—	42.820	—	—	2.000	870	56.900
958	4.789	6.075	—	2.000	7.295	57.727
3.432	520	1.100	750	2.000	300	29.931
4.135	315	4.750	—	1.400	4.000	21.770
1.127	2.646	17.925	2.355	3.563	2.062	65.578
12.655	—	9.110	4.060	15.547	—	107.364
—	—	616	1.567	—	1.500	15.387
4.450	3.770	7.005	—	—	1.060	26.805
3.450	605	2.685	—	—	1.100	24.618
—	—	2.900	—	8.000	850	35.520
1.575	1.010	10.610	—	—	2.345	46.966
2.050	14.100	5.280	—	5.000	3.083	35.518
2.560	—	210	395	—	415	7.919
1.089	—	2.218	862	924	3.027	22.723
40.381	73.694	78.676	13.989	46.326	54.157	686.590
6.675	6.190	1.700	—	16.000	1.466	57.232
3.775	400	115	—	1.000	3.610	20.000
1.100	180	3.020	2.068	3.100	3.570	33.665
1.800	—	350	6.000	4.000	200	14.610
5.100	1.700	—	2.500	3.000	1.550	22.425
2.883	5.787	2.408	2.630	4.480	—	31.326
4.000	4.000	—	3.276	—	1.180	28.626
998	998	—	3.586	2.140	2.952	28.426
3.000	12.500	5.000	10.000	4.850	3.700	59.720
6.174	—	8.146	2.539	3.000	2.050	63.089
400	800	—	3.455	—	—	8.055
—	1.890	850	2.000	—	1.500	30.900
5.208	5.208	—	4.175	—	—	24.148
—	750	2.300	4.355	3.000	4.760	53.720
300	1.500	—	—	150	1.200	6.850
400	600	—	1.200	—	—	3.800
2.500	500	300	5.000	4.000	—	20.783
6.160	3.400	40	2.070	—	150	25.625
2.235	2.943	1.500	—	250	2.320	29.229
52.708	49.346	25.729	54.854	48.970	30.208	562.229
5.100	—	—	800	—	—	9.350
3.445	3.000	9.085	23.155	600	8.429	93.004
7.425	1.500	950	2.600	5.000	300	39.642
1.550	1.600	500	200	—	500	9.940
6.560	—	1.740	9.000	3.000	1.000	38.185
2.600	550	600	1.000	—	800	12.350
—	500	—	500	—	2.300	10.800
1.750	70	1.300	530	11.000	5.750	48.645
—	—	390	1.100	—	224	9.242

Kommunens navn	Drifts- virksom- heder	Admini- stration	Alderdoms- og plejehjem	Skoler	Gader og veje
	1.000 kr.	1.000 kr.	1.000 kr.	1.000 kr.	1.000 kr.
Solrød .....	—	—	550	3.620	7.103
Vallø .....	—	—	2.500	2.500	—
Roskilde amt i alt .....	6.185	10.287	16.100	97.173	29.683
<b>Vestsjællands amt:</b>					
Bjergsted .....	—	—	—	200	—
Dianalund .....	—	—	—	1.000	130
Dragsholm .....	4.100	—	3.000	3.000	—
Fuglebjerg .....	—	—	3.068	450	—
Gørlev .....	300	1.500	6.800	—	500
Hasbøj .....	—	—	48	500	350
Haslev .....	—	—	300	1.244	2.170
Holbæk .....	500	300	3.600	2.000	1.950
Hvidebæk .....	—	—	1.500	600	300
Høng .....	—	—	2.000	—	—
Jernløse .....	—	1.000	—	2.000	—
Kalundborg .....	3.325	5.000	1.500	4.000	5.525
Korsør .....	4.322	—	2.450	2.365	125
Nykøbing-Rørvig .....	—	—	—	3.000	700
Ringsted .....	825	150	190	10.255	3.005
Skælskør .....	150	200	1.225	2.555	160
Slagelse .....	980	2.500	4.400	7.800	—
Sorø .....	—	—	575	2.800	—
Stenlille .....	—	—	—	500	—
Svinninge .....	—	—	2.650	2.650	—
Tornved .....	30	—	—	3.300	—
Trundholm .....	—	—	—	10.647	—
Tølløse .....	—	—	3.400	2.500	270
Vestsjællands amt i alt .....	14.532	10.650	36.706	63.366	15.185
<b>Storstrøms amt:</b>					
Fakse .....	—	—	20.60	5.849	23.50
Fladså .....	—	300	—	2.000	—
Holeby .....	—	—	—	700	500
Holmegård .....	—	—	—	3.800	300
Højreby .....	92	—	—	—	—
Langebæk .....	—	—	200	2.000	—
Maribo .....	—	—	—	7.000	—
Møn .....	1.100	—	—	—	—
Nakskov .....	—	—	250	310	3.270
Nykøbing Falster .....	3.400	—	1.800	1.600	400
Nysted .....	700	150	930	400	—
Næstved .....	9.166	—	239	11.301	2.150
Nr. Alslev .....	—	1.400	135	2.108	220
Præstø .....	—	—	—	400	—
Ravnborg .....	1.600	—	6.000	—	—
Rudbjerg .....	200	—	850	1.000	—
Rødby .....	—	—	—	—	—
Rønnede .....	—	—	1.400	3.010	—
Sakskøbing .....	250	—	100	210	—
Stevns .....	300	—	—	3.211	1.450
Stubbekøbing .....	—	—	—	—	—
Suså .....	—	500	900	4.500	—
Syd Falster .....	2.045	—	100	1.805	—
Vordingborg .....	2.635	—	—	4.465	—
Storstrøms amt i alt .....	21.488	2.350	14.964	55.669	10.640

Kloak-anlæg	Rensnings-anlæg og renovation	Parker og idræts-anlæg	Bygge-modning	Areal-erhver-velser	Anlægs-udgifter iøvrigt	Anlægs-udgifter i alt
1.000 kr.	1.000 kr.	1.000 kr.	1.000 kr.	1.000 kr.	1.000 kr.	1.000 kr.
768	5.500	8.635	8.450	3.000	1.330	38.956
4.500	743	—	1.800	—	—	12.043
33.698	13.463	23.200	49.135	22.600	20.633	322.157
2.300	—	200	1.800	1.000	400	5.900
—	—	—	1.000	1.000	1.000	4.130
—	—	—	1.900	—	1.100	13.100
1.500	—	200	1.500	400	500	7.618
—	—	500	—	1.000	1.000	11.600
1.975	—	760	1.200	—	—	4.833
840	7.046	5.500	2.200	2.000	250	21.550
1.500	5.600	3.500	4.000	2.000	4.050	29.000
800	—	1.300	1.000	—	500	6.000
265	—	4.000	5.180	1.000	1.000	13.445
100	300	500	1.300	1.000	575	6.775
3.000	4.000	7.750	2.000	—	3.150	39.250
3.056	—	7.300	6.280	—	100	25.998
1.500	2.500	—	—	200	500	8.400
1.970	3.420	1.115	5.702	8.500	985	36.117
5.080	—	—	1.400	500	389	11.659
2.900	500	1.000	6.312	5.000	1.025	32.417
1.960	—	4.700	1.330	1.000	—	12.365
500	—	—	215	—	750	1.965
—	—	—	2.300	300	—	7.900
—	2.095	50	2.900	—	400	8.775
3.000	—	430	2.500	—	—	16.577
—	2.985	265	380	1.400	—	11.200
32.246	28.446	39.070	52.399	26.300	17.674	336.574
1.350	100	—	3.000	—	—	14.709
500	—	800	1.300	—	—	4.900
2.000	500	50	2.000	1.000	1.250	8.000
—	—	1.000	2.000	—	—	7.100
—	700	410	920	—	770	2.892
3.050	—	600	2.300	900	—	9.050
—	1.325	3.000	3.000	—	275	14.600
1.850	—	—	500	500	1.250	5.200
1.900	—	500	3.450	—	1.140	10.820
3.437	—	1.200	2.280	5.500	2.600	22.217
1.500	1.100	25	500	—	1.150	6.455
5.943	—	200	5.000	1.000	9.351	44.350
—	405	—	2.200	500	—	6.968
3.960	—	—	—	—	—	4.360
—	—	—	900	—	—	8.500
—	—	2.500	—	130	60	4.740
—	—	600	500	—	1.400	2.500
420	—	50	1.080	1.000	—	6.960
3.500	—	—	1.850	—	1.190	7.100
7.350	—	—	950	—	—	13.261
3.500	—	700	750	250	1.350	6.550
500	—	—	2.000	—	100	8.500
3.300	—	800	130	—	525	8.705
6.225	—	35	3.265	—	690	17.315
50.285	4.130	12.470	39.875	10.780	23.101	245.752

Kommunens navn	Drifts- virksom- heder	Admini- stration	Alderdoms- og plejehjem	Skoler	Gader og veje
	1.000 kr.	1.000 kr.	1.000 kr.	1.000 kr.	1.000 kr.
<b>Bornholms amt:</b>					
Allinge-Gudhjem.....	725	—	180	500	—
Hasle.....	500	—	—	2.000	—
Neksø.....	1.650	—	—	500	—
Rønne.....	—	2.950	—	255	800
Åkirkeby.....	1.560	—	925	—	—
<b>Bornholms amt i alt.....</b>	<b>4.435</b>	<b>2.950</b>	<b>1.105</b>	<b>3.255</b>	<b>800</b>
<b>Fyns amt:</b>					
Assens.....	1.300	—	1.445	445	600
Bogense.....	—	5.500	150	—	25
Broby.....	—	—	—	1.637	—
Egebjerg.....	—	—	—	2.750	—
Ejby.....	—	—	—	3.600	—
Fåborg.....	2.200	—	—	2.475	—
Glamsbjerg.....	—	—	—	700	—
Gudme.....	—	1.200	—	600	—
Hårby.....	—	60	—	—	—
Kerteminde.....	428	—	500	500	—
Langeskov.....	420	3.000	—	1.210	226
Marstal.....	300	350	—	—	—
Middelfart.....	1.275	—	950	2.413	3.000
Munkebo.....	—	—	—	4.866	1.899
Nyborg.....	80	—	—	2.700	—
Nr. Åby.....	—	—	—	500	955
Odense.....	40.985	2.820	—	64.561	26.120
Otterup.....	—	—	—	—	—
Ringe.....	—	—	2.000	2.500	—
Rudkøbing.....	1.540	—	—	1.000	760
Ryslinge.....	—	—	—	850	—
Svendborg.....	4.400	700	—	4.237	5.125
Sydlangeland.....	374	—	3.000	742	275
Søndersø.....	—	500	—	855	—
Tommerup.....	—	—	—	1.000	—
Tranekær.....	—	—	—	—	—
Ullerslev.....	250	—	—	1.100	—
Vissenbjerg.....	—	—	500	—	—
Ærøskøbing.....	—	—	200	25	—
Ørbæk.....	—	—	—	1.000	—
Årslev.....	—	200	—	2.086	—
Årup.....	600	—	500	75	750
<b>Fyns amt i alt.....</b>	<b>54.152</b>	<b>14.330</b>	<b>9.245</b>	<b>104.427</b>	<b>39.735</b>
<b>Sønderjyllands amt:</b>					
Augustenborg.....	—	—	—	1.000	—
Bov.....	1.659	2.400	650	7.150	—
Bredebro.....	—	—	—	—	475
Broager.....	—	—	—	—	1.050
Christiansfeld.....	120	—	—	875	702
Gram.....	—	—	—	200	350
Gråsten.....	1.420	—	200	1.500	—
Haderslev.....	624	—	—	8.897	2.352
Højer.....	—	—	—	500	—
Lundtoft.....	—	150	650	450	—
Løgunkloster.....	—	50	300	100	—
Nordborg.....	1.840	625	—	6.000	—
Nr. Rangstrup.....	—	—	500	6.500	—
Rødding.....	—	—	105	3.100	—
Rødekro.....	—	—	150	—	—
Skærbæk.....	800	—	—	—	—



Kloak-anlæg	Rensnings-anlæg og renovation	Parker og idræts-anlæg	Bygge-modning	Areal-erhvervelser	Anlægs-udgifter iøvrigt	Anlægs-udgifter i alt
1.000 kr.	1.000 kr.	1.000 kr.	1.000 kr.	1.000 kr.	1.000 kr.	1.000 kr.
700	—	200	1.055	700	—	4.060
1.200	—	—	300	—	700	4.700
—	—	325	575	—	375	3.425
100	3.000	81	2.120	1.000	500	10.806
1.515	—	—	600	920	—	5.520
3.515	3.000	606	4.650	2.620	1.575	28.511
3.000	2.300	150	4.150	5.480	4.820	23.690
650	1.225	801	958	375	195	9.879
1.610	1.610	270	2.215	—	1.000	8.342
2.000	—	300	1.680	—	—	6.730
4.000	—	200	3.300	—	1.100	12.200
90	13.500	900	3.430	3.300	968	26.863
2.100	800	400	1.500	—	4.000	9.500
4.000	500	300	800	200	500	8.100
740	600	—	2.201	—	—	3.601
1.242	1.200	200	2.131	2.000	90	8.291
—	1.360	161	3.389	1.000	350	11.116
—	—	—	300	—	1.150	2.100
2.750	—	700	1.410	—	300	12.798
—	132	320	1.728	2.400	400	11.745
500	2.250	150	3.150	—	1.938	10.768
560	—	600	817	100	360	3.892
1.425	8.650	5.525	20.522	29.950	23.489	224.047
—	—	—	—	—	5.550	5.550
2.250	1.000	—	6.450	1.500	—	15.700
—	770	—	578	—	—	4.648
343	1.411	500	3.236	1.000	1.150	8.490
2.260	8.550	770	1.220	1.100	1.525	29.887
—	—	—	308	—	—	4.699
—	900	420	3.350	—	—	6.025
1.000	—	—	—	—	—	2.000
1.250	1.250	350	900	—	—	3.750
600	2.322	50	2.300	500	500	7.622
55	—	—	838	—	—	1.393
2.600	—	—	500	300	425	4.050
20	3.600	600	2.390	500	800	8.910
1.540	—	900	3.495	1.465	—	9.686
1.050	100	350	350	300	—	4.075
37.635	54.030	14.917	79.596	51.470	50.610	510.147
—	—	200	1.200	—	—	2.400
900	4.250	1.458	11.078	2.553	12	32.110
—	—	—	420	330	600	1.825
1.832	—	300	950	300	1.000	5.432
3.068	—	1.600	3.010	—	75	9.450
—	600	395	720	785	1.180	4.230
600	—	1.600	200	—	—	5.520
2.084	125	1.074	2.829	3.431	2.929	24.345
250	—	—	250	100	—	1.100
—	500	—	600	100	250	2.700
250	500	—	800	—	—	2.000
3.300	—	3.400	3.850	1.000	—	20.015
—	350	150	4.010	4.000	1.500	17.010
150	—	50	1.500	1.000	25	5.930
250	—	500	6.090	2.000	3.500	12.490
350	500	430	3.900	850	100	6.930

Kommunens navn	Drifts- virksom- heder	Admini- stration	Alderdoms- og plejehjem	Skoler	Gader og veje
	1.000 kr.	1.000 kr.	1.000 kr.	1.000 kr.	1.000 kr.
Sundeved .....	—	—	—	1.075	—
Sydals .....	—	—	—	4.500	—
Sønderborg .....	1.400	300	2.500	13.500	8.300
Tinglev .....	—	5.000	—	6.340	—
Tønder .....	600	500	—	434	1.801
Vojens .....	1.600	—	450	25	500
Åbenrå .....	—	—	—	1.850	1.700
<b>Sønderjyllands amt ialt .....</b>	<b>10.063</b>	<b>9.025</b>	<b>5.505</b>	<b>63.996</b>	<b>17.230</b>
<b>Ribe amt:</b>					
Billund .....	—	—	1.000	13.119	2.389
Blåbjerg .....	190	—	600	2.000	—
Blåvandshuk .....	—	—	125	3.009	—
Bramming .....	—	1.500	1.663	2.312	—
Brørup .....	—	—	125	2.800	—
Esbjerg .....	4.972	—	8.650	40.793	3.790
Fanø .....	—	1.700	10.000	—	—
Grindsted .....	—	—	5.300	3.400	—
Helle .....	—	2.704	—	2.606	—
Holsted .....	—	—	250	—	—
Ribe .....	272	700	—	5.100	350
Varde .....	3.000	2.400	—	4.700	1.500
Vejen .....	—	—	—	—	—
Ølgod .....	—	—	—	—	1.300
<b>Ribe amt i alt .....</b>	<b>8.434</b>	<b>9.004</b>	<b>27.713</b>	<b>79.839</b>	<b>9.329</b>
<b>Vejle amt:</b>					
Brædstrup .....	—	120	3.375	2.800	—
Børkop .....	—	—	—	10.000	700
Egtved .....	—	—	200	3.810	—
Fredericia .....	10.000	—	3.694	—	8.186
Gedved .....	—	—	—	5.100	—
Giv .....	—	—	200	1.100	3.500
Hedensted .....	—	—	3.264	1.850	1.106
Horsens .....	8.900	1.650	5.625	11.265	1.800
Jelling .....	—	2.000	—	3.185	1.458
Juelsminde .....	—	—	3.000	3.000	2.000
Kolding .....	5.000	2.000	—	11.000	7.700
Lunderskov .....	—	—	—	—	485
Nr. Snede .....	—	—	—	1.500	—
Tørring-Uldum .....	—	—	500	3.030	—
Vamdrup .....	—	—	—	25	1.100
Vejle .....	6.050	—	1.400	12.167	435
<b>Vejle amt i alt .....</b>	<b>29.950</b>	<b>5.770</b>	<b>21.258</b>	<b>69.832</b>	<b>28.470</b>
<b>Ringkøbing amt:</b>					
Avlum-Haderup .....	200	—	—	—	—
Brande .....	—	—	—	3.054	—
Egvad .....	3.013	—	—	2.000	—
Herning .....	6.250	4.500	—	14.450	9.175
Holmsland .....	—	—	500	—	—
Holstebro .....	300	200	—	6.685	7.325
Ikast .....	300	6.100	—	2.161	1.270
Lemvig .....	—	—	200	3.350	—
Ringkøbing .....	—	—	3.000	3.141	184
Skjern .....	340	—	—	5.300	—
Struer .....	297	—	1.200	3.560	1.340
Thyborøn-Harboør .....	—	250	—	400	—
Thyholm .....	—	—	1.000	300	—
Trehøje .....	—	—	—	900	—

Kloak-anlæg	Rensnings-anlæg og renovation	Parker og idræts-anlæg	Bygge-modning	Areal-erhver-velser	Anlægs-udgifter iøvrigt	Anlægs-udgifter i alt
1.000 kr.	1.000 kr.	1.000 kr.	1.000 kr.	1.000 kr.	1.000 kr.	1.000 kr.
800	—	—	600	300	—	2.775
1.750	500	3.500	2.300	300	300	13.150
5.000	1.000	1.000	8.700	14.400	8.700	64.800
2.672	288	—	3.525	3.225	150	21.200
—	241	2.356	1.000	500	1.500	8.932
75	2.600	2.320	3.150	—	3.210	13.930
4.200	500	250	6.600	1.500	1.000	17.600
27.531	11.954	20.583	67.282	36.674	26.031	295.874
785	400	120	3.734	734	387	22.668
4.320	—	—	2.667	500	100	10.377
—	—	—	960	—	—	4.094
805	—	15	5.240	125	—	11.660
130	3.199	—	1.100	500	—	7.854
—	7.030	5.460	40.054	20.000	15.835	146.584
—	—	500	500	—	600	12.800
—	3.945	50	2.355	600	970	16.620
100	—	—	1.055	—	—	6.465
3.090	—	500	1.804	—	100	5.744
3.100	—	591	3.384	1.440	200	15.137
1.600	700	1.150	2.500	—	800	18.350
1.005	—	8.000	4.393	1.000	75	14.473
120	2.945	—	800	200	1.500	6.865
15.055	18.219	15.886	70.546	25.099	20.567	299.691
926	—	—	2.371	100	125	9.817
180	1.700	—	2.490	2.400	—	17.470
270	1.300	550	3.270	—	1.120	10.520
5.564	26.964	560	9.750	—	2.332	67.050
1.400	—	—	—	—	—	6.500
1.000	260	500	200	—	1.950	8.710
2.050	4.000	—	1.495	1.950	260	15.975
1.500	3.900	—	2.200	500	7.460	44.800
1.710	—	—	1.321	500	—	10.174
5.900	1.500	1.000	2.700	800	200	20.100
13.200	—	4.300	6.500	6.000	7.300	63.000
1.535	—	1.045	537	154	—	3.756
800	—	700	200	1.000	200	4.400
1.750	250	152	1.000	1.000	300	7.982
1.339	—	2.200	1.885	1.600	—	8.149
55	10.150	1.300	10.654	—	—	42.211
39.179	50.024	12.307	46.573	16.004	21.247	340.614
—	—	150	1.000	1.000	—	2.350
600	2.600	88	1.530	624	377	8.873
3.055	—	—	2.000	2.000	—	12.068
3.735	12.000	3.815	6.500	3.000	2.415	65.840
100	2.550	170	800	500	120	4.740
720	—	4.200	4.000	2.000	5.250	30.680
100	339	2.648	6.347	2.000	7.951	29.216
1.667	1.667	1.666	4.000	—	5.050	17.600
2.384	—	340	2.254	2.000	1.650	14.953
2.345	—	—	4.300	750	—	13.035
1.491	400	1.600	5.979	1.200	1.475	18.542
—	—	850	750	300	475	3.025
1.130	—	—	595	—	—	3.025
1.350	800	—	1.500	475	—	5.025

Kommunens navn	Driftsvirksomheder	Administration	Aldersdoms- og plejehjem	Skoler	Gader og veje
	1.000 kr.	1.000 kr.	1.000 kr.	1.000 kr.	1.000 kr.
Ulfborg-Vemb .....	—	—	2.000	125	—
Videbæk .....	—	—	—	1.580	125
Vinderup .....	275	—	2.500	1.325	327
Åskov .....	—	250	283	1.022	1.000
<b>Ringkøbing amt i alt .....</b>	<b>10.975</b>	<b>11.300</b>	<b>10.683</b>	<b>49.353</b>	<b>20.746</b>
<b>Århus amt:</b>					
Ebeltoft .....	361	—	—	3.687	100
Galten .....	—	2.000	4.000	14.000	—
Gjern .....	—	—	150	85	—
Grenå .....	2.168	2.000	—	1.950	1.000
Hadsten .....	—	900	1.000	4.000	—
Hammel .....	—	—	800	7.200	500
Hinnerup .....	—	400	—	4.400	1.352
Hørning .....	—	2.000	2.000	1.000	—
Langå .....	862	—	330	5.000	200
Mariager .....	—	—	—	700	—
Midtdjurs .....	—	—	2.300	1.729	—
Nørhald .....	—	—	4.300	1.020	—
Nr. Djurs .....	—	—	40	2.772	350
Odder .....	530	500	950	6.350	—
Purhus .....	—	—	1.500	300	200
Randers .....	12.100	2.000	7.650	12.000	10.425
Rosenholm .....	—	—	—	—	—
Rougø .....	100	—	—	3.500	—
Ry .....	—	1.000	6.270	50	800
Rønde .....	—	—	6.800	500	1.850
Samsø .....	200	—	—	750	250
Silkeborg .....	1.300	4.400	4.500	6.300	300
Skanderborg .....	2.000	—	—	3.424	2.765
Sønderhald .....	—	—	1.500	1.993	—
Them .....	50	—	300	—	—
Århus .....	21.200	2.100	24.100	77.900	12.000
<b>Århus amt i alt .....</b>	<b>40.871</b>	<b>17.300</b>	<b>68.490</b>	<b>160.610</b>	<b>32.092</b>
<b>Viborg amt:</b>					
Bjerringbro .....	—	3.735	800	3.100	—
Fjends .....	—	—	300	2.500	—
Hanstholm .....	230	—	700	3.000	—
Hvorslev .....	—	—	1.000	8.200	275
Karup .....	—	—	—	500	—
Kjellerup .....	—	4.800	—	1.830	—
Morsø .....	—	—	3.500	5.000	2.500
Mælstrup .....	—	—	—	—	—
Sallingsund .....	75	—	1.130	1.100	—
Skive .....	—	4.140	4.000	8.000	1.500
Spøttrup .....	500	—	900	2.500	600
Sundsøre .....	385	—	—	2.500	400
Sydhøj .....	—	—	3.900	—	—
Thisted .....	900	10.000	3.025	5.250	—
Tjele .....	—	200	2.000	4.500	—
Viborg .....	2.800	900	4.000	4.200	2.850
Ålestrup .....	—	—	100	—	—
<b>Viborg amt i alt .....</b>	<b>4.890</b>	<b>23.775</b>	<b>25.355</b>	<b>52.180</b>	<b>8.125</b>
<b>Nordjyllands amt:</b>					
Arden .....	—	—	—	5.000	—
Brovst .....	290	2.000	2.000	3.000	1.000
Brønderslev .....	3.370	—	1.000	13.750	3.985

Kloak-anlæg	Rensnings-anlæg og renovation	Parker og idræts-anlæg	Bygge-modning	Areal-erhverv-velser	Anlægs-udgifter iøvrigt	Anlægs-udgifter i alt
1.000 kr.	1.000 kr.	1.000 kr.	1.000 kr.	1.000 kr.	1.000 kr.	1.000 kr.
180	180	850	1.100	400	425	5.260
—	525	45	3.030	1.500	300	7.105
1.700	1.000	300	2.508	150	—	10.085
340	960	400	2.482	1.825	—	8.562
20.897	23.021	17.122	50.675	19.724	25.488	259.984
3.381	1.575	—	4.775	—	2.430	16.309
850	850	100	1.400	—	1.400	24.600
3.573	—	—	468	—	—	4.276
5.700	—	2.000	6.500	2.000	3.000	26.318
2.930	—	1.600	3.385	5.000	100	18.915
3.554	100	—	1.300	—	1.040	14.494
2.859	—	600	3.061	—	372	13.044
610	—	1.000	1.100	—	—	7.710
1.080	—	—	450	2.250	600	10.772
3.691	—	—	—	—	400	4.791
2.306	1.045	460	600	500	1.610	10.550
2.920	—	—	1.200	1.000	1.050	11.490
650	1.120	—	700	300	125	6.057
2.987	1.375	125	4.252	1.250	5.253	23.572
466	260	—	1.200	300	300	4.526
3.820	6.000	140	5.580	10.000	1.920	71.635
300	3.500	400	4.000	1.500	1.500	11.200
—	—	—	1.000	—	32	4.632
140	—	300	2.884	500	134	12.078
1.200	—	200	—	—	—	10.550
500	—	—	—	—	1.500	3.200
2.000	12.800	—	5.500	6.500	4.300	47.900
1.698	7.400	800	6.717	25	—	24.829
480	1.473	123	3.786	—	219	9.574
—	—	—	600	400	450	1.800
14.700	38.100	10.300	14.500	18.500	52.600	286.000
62.395	75.598	18.148	74.958	50.025	80.335	680.822
1.818	1.817	400	4.744	2.010	193	18.617
405	625	100	3.329	800	—	8.059
220	750	—	275	—	950	6.125
—	—	100	2.000	1.500	—	13.075
—	750	200	—	—	600	2.050
1.200	—	350	2.173	—	175	10.528
3.500	1.000	—	1.500	1.000	3.700	21.700
400	—	—	700	500	—	1.600
825	900	—	1.210	650	—	5.890
3.600	—	500	5.510	2.000	750	30.000
—	130	75	1.806	918	100	7.529
200	300	100	1.150	1.000	200	6.235
4.800	—	50	1.400	800	1.725	12.675
1.850	8.150	330	8.200	6.000	1.183	44.888
2.500	—	—	1.000	200	1.300	11.700
1.950	3.300	—	11.542	10.000	2.000	43.542
—	700	174	3.095	1.800	1.520	7.389
23.268	18.422	2.379	49.634	29.178	14.396	251.602
3.000	2.000	—	400	250	500	11.150
750	1.200	—	1.400	500	500	12.640
1.300	2.550	350	10.940	—	500	37.745

Kommunens navn	Drifts- virksom- heder	Admini- stration	Alderdoms- og plejehjem	Skoler	Gader og veje
	1.000 kr.	1.000 kr.	1.000 kr.	1.000 kr.	1.000 kr.
Dronninglund . . . . .	100	—	1.646	10.731	—
Farsø . . . . .	—	1.000	650	2.500	—
Fjerritslev . . . . .	300	—	720	4.525	500
Frederikshavn . . . . .	1.275	12.225	—	6.000	—
Hadsund . . . . .	—	—	—	400	—
Hals . . . . .	—	—	—	4.150	—
Hirtshals . . . . .	609	—	3.565	1.920	—
Hjørring . . . . .	800	—	3.165	2.000	488
Hobro . . . . .	2.712	—	—	950	1.090
La sø . . . . .	—	—	1.000	—	—
Løgstør . . . . .	163	—	490	3.695	—
Løkken-Vrå . . . . .	6.423	3.000	—	50	601
Nibe . . . . .	—	—	—	1.360	—
Nørager . . . . .	—	300	—	50	—
Pandrup . . . . .	—	—	—	1.500	—
Sejlfod . . . . .	—	100	—	2.000	—
Sindal . . . . .	—	—	2.070	1.300	—
Skagen . . . . .	2.400	240	—	5.815	1.000
Skørping . . . . .	—	—	800	600	—
Støvring . . . . .	—	—	—	1.400	1.400
Sæby . . . . .	618	—	1.441	1.725	500
Åbybro . . . . .	670	—	40	6.500	—
Ålborg . . . . .	16.933	—	2.844	38.667	25.115
Års . . . . .	—	—	800	4.100	—
<b>Nordjyllands amt i alt . . . . .</b>	<b>36.663</b>	<b>18.865</b>	<b>22.231</b>	<b>123.688</b>	<b>35.679</b>
<b>Hele landet . . . . .</b>	<b>410.032</b>	<b>192.938</b>	<b>388.436</b>	<b>1.341.966</b>	<b>403.278</b>

ANM. Tabellen er udarbejdet på grundlag af de kommunale totalbudgetter.

Kloak- anlæg	Rensnings- anlæg og renovation	Parker og idræt - anlæg	Bygge- modning	Areal- erhver- velser	Anlægs- udgifter iøvrigt	Anlægs- udgifter i alt
1.000 kr.	1.000 kr.	1.000 kr.	1.000 kr.	1.000 kr.	1.000 kr.	1.000 kr.
896	—	—	3.680	850	650	18.553
3.200	—	—	250	2.000	—	9.600
2.045	2.130	—	750	—	—	10.970
11.430	—	900	14.170	500	2.905	49.405
1.013	3.475	100	5.387	—	1.150	11.525
1.310	—	—	2.000	1.000	—	8.460
1.048	—	—	1.959	—	650	9.751
2.334	6.502	500	5.935	5.300	4.280	31.304
3.440	2.500	3.000	1.100	1.000	3.250	19.042
—	—	—	—	—	1.000	2.000
2.379	—	—	1.226	—	900	8.853
—	150	—	3.937	700	655	15.516
2.162	—	—	1.540	—	80	5.142
778	112	—	400	200	600	2.440
1.150	2.480	40	2.500	—	—	7.670
900	—	100	600	1.000	1.000	5.700
—	1.846	—	4.924	935	405	11.480
200	3.500	480	3.000	—	4.230	20.865
6.185	—	—	1.220	—	800	9.605
1.600	1.670	600	1.000	2.000	200	9.870
2.528	1.000	—	2.500	1.500	64	11.876
1.770	100	—	1.200	400	—	10.680
1.000	16.159	4.955	28.531	21.000	70.130	225.334
2.000	3.000	2.100	—	—	100	12.100
<b>54.418</b>	<b>50.374</b>	<b>13.125</b>	<b>100.549</b>	<b>39.135</b>	<b>94.549</b>	<b>589.276</b>
<b>506.137</b>	<b>617.280</b>	<b>306.448</b>	<b>756.950</b>	<b>435.655</b>	<b>814.136</b>	<b>6.173.256</b>

## Amtskommunernes budgetterede nettoudgifter

Amtskommune	Admini- stration	Sygehuse	Social- og sundheds- udgifter	heraf Syge- sikring	Skole- væsen	Kulturelle formål
	1.000 kr.	1.000 kr.	1.000 kr.	1.000 kr.	1.000 kr.	1.000 kr.
København . .	27.726	1.014.199	443.555	363.986	229.682	9.396
Frederiksborg	9.411	504.785	202.218	155.218	77.194	1.470
Roskilde . . . .	4.182	231.524	104.847	84.945	54.192	2.138
Vestsjælland . .	9.565	468.459	160.210	128.035	61.480	1.667
Storstrøm . . .	22.971	397.001	161.033	132.430	74.059	3.142
Bornholm . . .	2.280	83.348	30.511	24.415	12.550	300
Fyn . . . . .	38.445	743.477	278.662	236.250	106.701	11.189
Sønderjylland	5.869	336.505	145.134	120.486	63.502	4.362
Ribe . . . . .	7.278	327.839	128.608	102.434	56.765	2.017
Vejle . . . . .	7.403	483.369	197.774	164.179	78.727	1.642
Ringkøbing . .	5.306	375.255	167.618	140.274	72.475	1.670
Århus . . . . .	17.382	913.172	339.844	268.573	138.636	12.069
Viborg . . . . .	10.694	393.865	130.486	115.350	68.343	1.585
Nordjylland . .	12.725	730.201	235.640	233.578	117.113	6.416
<b>Samtlige amtskommuner</b>	<b>181.237</b>	<b>7.002.999</b>	<b>2.726.140</b>	<b>2.269.957</b>	<b>1.212.219</b>	<b>59.063</b>

ANM. Tabellen er udarbejdet på grundlag af de amtskommunale totalbudgetter.

1) Heri rammebevillinger.

2) Herunder bidrag til hovedstadsudligningen for amtskommuner.

## Amtskommunernes budgetterede anlægsudgifter 1976-77

Amtskommune	Admini- stration	Social- og sund- hedsudg.	Syge- huse	Skoler	Gader og Veje	Anlægs- udgifter iøvrigt	Anlægs- udgifter ialt
	1.000 kr.	1.000 kr.	1.000 kr.	1.000 kr.	1.000 kr.	1.000 kr.	1.000 kr.
København . . .	—	575	168.035	10.541	16.000	—	195.151
Frederiksborg .	—	5.000	58.587	5.800	26.200	—	95.587
Roskilde . . . . .	10.000	1.000	5.800	8.200	19.750	5.000	49.750
Vestsjælland . .	2.000	6.000	32.000	22.025	—	—	62.025
Storstrøm . . . .	—	12.433	700	25.197	—	10.603	48.933
Bornholm . . . .	—	500	18.179	933	—	—	19.612
Fyn . . . . .	7.605	8.017	36.757	6.504	2.900	—	61.783
Sønderjylland .	10.825	6.150	41.475	3.750	—	1.800	64.000
Ribe . . . . .	8.200	8.500	24.917	2.000	15.413	—	59.030
Vejle . . . . .	20.860	2.700	29.438	—	16.404	360	69.762
Ringkøbing . . .	—	3.276	9.865	3.500	—	4.359	21.000
Århus . . . . .	21.033	7.069	48.232	16.910	34.913	—	128.157
Viborg . . . . .	—	7.000	37.000	1.000	—	3.000	48.000
Nordjylland . .	9.000	4.252	45.142	16.606	—	—	75.000
<b>Samtlige amtskommuner</b>	<b>89.523</b>	<b>72.472</b>	<b>556.127</b>	<b>122.966</b>	<b>131.580</b>	<b>25.122</b>	<b>997.790</b>

ANM. Tabellen er udarbejdet på grundlag af de amtskommunale totalbudgetter.



## for regnskabsåret 1976-77.

Vej	Vandløbs væsen	Byggesager og planlægn. m. v.	Andre ud- gifter <sup>1)</sup>	Afdrag på lån	Renteudgifter	Driftsudgifter i alt
1.000 kr.	1.000 kr.	1.000 kr.	1.000 kr.	1.000 kr.	1.000 kr.	1.000 kr.
37.552	1.378	100	293.053 <sup>2)</sup>	75.005	84.088	2.215.734
32.510	4.524	828	84.895 <sup>2)</sup>	3.828	3.068	925.531
21.606	—	—	54.653	3.682	4.069	480.893
34.457	4.120	3.546	12.401	4.904	5.673	766.482
49.884	7.291	2.605	25.536	6.555	5.737	755.814
7.826	548	694	598	3	4	138.662
68.017	6.900	776	14.422	15.066	12.392	1.296.047
56.641	5.957	4.865	11.753	3.618	4.265	642.471
10.135	3.442	1.412	6.972	13.067	11.465	569.000
20.102	6.784	3.534	4.597	8.563	12.165	824.660
23.932	5.618	2.072	15.720	10.572	9.528	689.766
40.464	9.367	4.932	1.017	11.879	10.027	1.498.789
39.374	6.632	2.455	2.140	12.518	14.587	682.679
68.013	9.042	3.982	31.754	18.033	21.363	1.254.282
<b>510.513</b>	<b>71.603</b>	<b>31.801</b>	<b>559.511</b>	<b>187.293</b>	<b>198.431</b>	<b>12.740.810</b>

## Amtskommunernes budgetterede person- og ejendomsbeskatning samt generelle tilskud for regnskabsåret 1976-77.

Amtskommune	Register folketal pr. 1/1 1975	Amts- kommunal indkomst- skat	Amts- kommunal udskriv- nings- procent	Amts- kommunal grund- skyld	Amts- kommunal grund- skyld- promille	Skatte- grundlags- tilskud	Tilskud efter udgifts- behovstal
	1.000 kr.	1.000 kr.	pct.	1.000 kr.	p.m.	1.000 kr.	1.000 kr.
København . . . . .	629.775	1.345.500	6,5	323.000	20,0	—	531.538
Frederiksborg . . . . .	298.578	544.344	6,8	212.000	20,0	—	251.470
Roskilde . . . . .	182.099	247.126	5,5	88.000	20,0	—	151.302
Vestsjælland . . . . .	267.326	337.708	6,1	110.882	20,0	29.650	251.619
Storstrøm . . . . .	255.260	322.652	6,3	94.000	20,0	39.654	247.517
Bornholm . . . . .	47.017	61.238	7,2	8.800	20,0	18.800	45.630
Fyn . . . . .	444.915	541.800	6,3	113.500	20,0	107.885	419.281
Sønderjylland . . . . .	244.117	271.947	5,7	58.000	20,0	67.569	231.936
Ribe . . . . .	204.646	282.900	6,9	52.000	20,0	58.324	187.862
Vejle . . . . .	316.821	392.734	6,3	78.900	20,0	81.500	292.100
Ringkøbing . . . . .	251.847	277.052	5,7	65.700	20,0	73.400	230.900
Århus . . . . .	559.744	737.100	6,3	165.500	20,0	98.885	507.162
Viborg . . . . .	225.458	333.842	7,8	57.000	20,0	82.685	216.876
Nordjylland . . . . .	469.084	510.400	5,8	127.700	20,0	151.800	437.800
<b>Samtlige amtskom. . .</b>	<b>4.396.687</b>	<b>6.206.343</b>	<b>6,4</b>	<b>1.554.982</b>	<b>20,0</b>	<b>810.152</b>	<b>4.002.993</b>

ANM. Tabellen er udarbejdet på grundlag af de amtskommunale totalbudgetter.

# VI VISER VEJEN...

TÅRNVEJ

EGEGÅRDSVEJ



RØDOVREVEJ

ROSKILDEVEJ

MOD KØBENHAVN

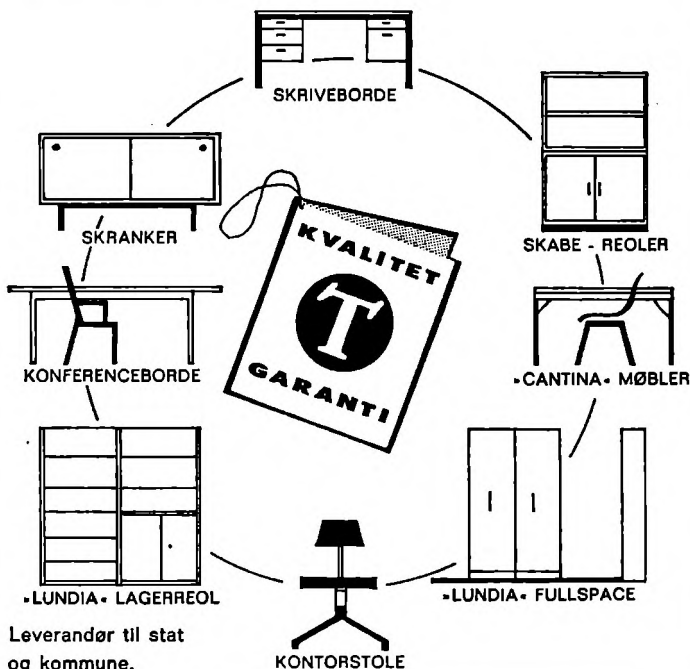

Leverandør til stat  
og kommune.

Gratis konsulent-  
og arkitekt-tjeneste  
over hele landet.

Franco over hele  
landet.

Forlang katalog.

## Thorengaard

SKINDERGADE 31 - 1159 KØBENHAVN K - \*131940  
EGEGÅRDSVEJ 53 - 2610 RØDOVRE - TLF. \*702911

# Leverandørfortegnelse

## Institutioner og leverandører:

	Side
Bates Papirsække A/S, Rosenørns allé 9, 1504 Kbh. V, tlf. (01) 35 72 22, Nørresundby (08) 17 00 88 .....	45
Berg, Bach & Kjeld Egmosé A/S, Aalborg, Fuglevænget 9, tlf. (08) 17 73 11..	4
Bibliotekscentralen, Telegrafvej 5, 2750 Ballerup, tlf. (02) 97 55 55 .....	166
Dansk Købestævne, 7000 Fredericia, tlf. (05) 92 25 66 .....	38
De Jydske Kalkværker, Aarhus, tlf. (06) 13 11 80 .....	83
E. F. Management Consultants A/S, Toldbodgade 19 B, 1253 Kbh. K, tlf. (01) 11 05 00 .....	1034
Ferslew, C. & Co., St. Kongensgade 24, 1264 Kbh. K, tlf. (01) 14 01 25.....	1035
Kommune Data, Nyropsgade 37, 1602 Kbh. V, tlf. (01) 15 57 00 .....	167
Kommunernes gensidige Forsikringsselskab, Nyropsgade 37, 1602 Kbh. V, tlf. (01) 12 27 88 .....	970
Kommunernes Pensjonsforsikring Akts., Nyropsgade 37, 1602 Kbh. V, tlf. (01) 12 27 88 .....	964
Kommunernes Revisionsafdeling, Gyldenløvesgade 11, 1600 Kbh. V, tlf. (01) 12 65 45 .....	85
Kreditforeningen af Kommuner i Danmark, Kultorvet 16, 1175 Kbh. K, tlf. (01) 11 15 12 .....	38
Lars Bostrup A/S, Banegårdspladsen 1, 1570 Kbh. V, tlf. (01) 11 39 33 .....	127
Levison, L., Junr., A/S, Ringager 11, 2600 Glostrup, tlf. (01) 45 01 00 .....	44
Ortopædiske, Borgervænget 5, 2100 Kbh. Ø, tlf. (01) 29 39 49 .....	965
V. Steins Laboratorium, Holsbjergvej 42, 2620 Albertslund, tlf. (01) 64 65 00	84
Thorengaards Kontormontering A/S, Egegaardsvej 53, 2610 Rødovre, tlf. (01) 70 29 11 .....	1074

# Alfabetisk indholdsfortegnelse

	Side		Side
Absalon .....	961	Blindenævnet .....	89
Administrationsdepartementet ...	49	Bogens Verden .....	961
Advokatrådet .....	85	Bolligministeriet .....	40
Afvandingsudvalgets ingeniør- kontor .....	85	Bolligtilsynsrådene .....	89
Akademiet for de tekniske viden- skaber .....	85	Bornholms amt .....	163
Aktieselskabs-registret .....	86	Bornholms amtskommune .....	140
Alfabetisk lovregister .....	965	Brandværn .....	961
Ammunitionsarsenalet .....	86	Byggecentrum København .....	89
Amter og tilsynsråd .....	162	Byggecentrum Middelfart .....	89
Amtsarkitektforeningen .....	940	Byggecentrum Aalborg .....	89
Amtskommuner .....	127	Byggedirektoratet .....	79
Amtsrevisorforeningen .....	940	Byggeindustrien .....	961
Amtsråd .....	127	Byplan .....	961
Amtsrådsforeningen i Danmark... ..	940	Byplannævnet .....	89
Amtsskatteinspektorer .....	812	Børn i Tiden .....	961
Amtsskatteråd .....	574	Børne og ungdomshjem, se under kommunerne.	
Amtsskolekonsulenter .....	814	Børnehjem .....	910
Ankenævnet for Arbejdsløsheds- forsikringen .....	86	Børnesagens fællesråd .....	940
Ankenævnet for uddannelses- støtten .....	86	Børnesagens Tidende .....	961
Ankenævnet i sager om svanger- skabsafbrydelse .....	86	Børneværnskonsulenter .....	90
Ankenævnet vedrørende valuta- sager .....	87	Båndcentralen .....	102
Annoncerfortegnelse .....	1075	Det centrale frednings- og strand- fredningsregister .....	90
Arbejderbeskyttelsesfondet .....	87	Centrale vejledende råd, Det ...	90
Arbejdsdepartementet .....	45	Centralrådet for statens samar- bejdsudvalg .....	90
Arbejdsdirektoratet .....	87	Centralorgan for ledere ved for- sorgsinstitutioner .....	961
Arbejdsformidlingskontorer .....	815	Civilforsvarets kaserner .....	90
Arbejdsmarkedsnævn .....	824	Civilforsvarets regioner .....	91
Arbejdsmarkedets feriefond .....	87	Civilforsvarets skoler .....	90
Arbejdsmarkedets politisk udvalg... ..	87	Civilforsvars-Forbundet .....	90
Arbejdsmarkedets tillægspension ..	87	Civilforsvarsrådet .....	57
Arbejdsministeriet .....	45	Civilforsvarsstyrelsen .....	56
Arbejdsretten .....	87	Danida .....	76
Arbejdsrådet .....	88	Danmarks Amtsråd .....	961
Arbejdstilsynet, Direktoratet for Artikler .....	93 7	Danmarks Biblioteksforening ...	941
Arkitekten .....	961	Danmarks biblioteksskole .....	91
Arkitektskolen i Aarhus .....	88	Danmarks elektriske materiel- kontrol .....	91
Atomenergikommissionen .....	79	Danmarks erhvervsfond .....	91
Bibliotek 70 .....	961	Danmarks farmaceutiske højskole ..	91
Biblioteker .....	899	Danmarks fiskeri- og havunder- søgelser .....	91
Bibliotekarforbundet .....	940	Danmarks forvaltningshøjskole ..	91
Bibliotekernes oplysningskontor.. ..	88	Danmarks gasmateriel prøvning.. ..	91
Bibliotekscentralen .....	88	Danmarks geologiske undersø- gelser .....	92
Biblioteksrådet .....	88	Danmarks højskole for legems- øvelser .....	92
Bibliotekstilsynet .....	89		

	Side		Side
Danmarks Ingeniørakademi .....	92	Danske Socialpædagogers Lands-	
Danmarks Jurist- og Økonom-		forbund .....	946
forbund .....	941	Datacentralen af 1959, I/S .....	898
Danmarks kommunale efterret-		Departementet for told- og for-	
ninger .....	962	brugsafgifter .....	68
Danmarks Lærerforening .....	941	Digevæsenet .....	93
Danmarks lærerhøjskole .....	92	Direktoratet for arbejdstilsynet..	93
Danmarks Naturfredningsfore-		Direktoratet for egnsudvikling...	93
ning .....	942	Direktoratet for erhvervsuddan-	
Danmarks pædagogiske bibliotek	92	nelserne .....	78
Danmarks pædagogiske institut..	92	Direktoratet for folkeskolen og	
Danmarks radio .....	92	seminarierne .....	77
Danmarks Statistik .....	80	Direktoratet for gymnasieskoler-	
Danmarks tekniske bibliotek ....	93	ne og hf .....	78
Danmarks tekniske højskole ....	106	Direktoratet for kriminalforsor-	
Danmarks tekniske museum ....	93	sorgen .....	58
Dansk brandinspektørforening ...	942	Direktoratet for patent- og vare-	
Dansk Brandværns-Komité .....	942	mærkevæsen .....	93
Dansk Byggeri .....	962	Direktoratet for statshospitalerne	55
Dansk Bygningsinspektørforening	943	Direktoratet for søfarende .....	94
Dansk byplanlaboratorium .....	93	Direktoratet for søfartsuddan-	
Dansk børnehjemsforening .....	943	nelse .....	94
Dansk folkemindesamling .....	93	Direktoratet for toldvæsenet ....	72
Dansk Formands-Forening .....	943	Direktoratet for Vejtransport ...	94
Dansk Gas Brancheforening .....	943	Direktoratet for de videregående	
Dansk gasteknisk forening .....	943	uddannelser .....	78
Dansk Ingeniørforening .....	943	DSB, Generaldirektoratet .....	67
Dansk Kedelforening .....	944	Døvenævnet .....	94
Dansk Kommunal Arbejderfor-		EDB-centraler .....	898
bund .....	946	EF-direktoratet .....	94
Dansk kulturfilm .....	93	Egnsudvikling, Direktoratet for	
Dansk Politl .....	962	Egnsudviklingsrådet .....	93
Dansk Polttiforbund .....	944	Eksportkreditrådet .....	94
Dansk sløjd lærerskole .....	93	Elektricitetsrådet .....	94
Dansk Sprognævn .....	93	Elektroteknikeren .....	962
Dansk standardiseringsråd .....	93	El-forsyning .....	934
Dansk Vandteknisk Forening ....	944	El-værker .....	934
Dansk Vejtidskrift .....	962	Embedslægeinstitutioner .....	859
Danske Arkitekters Landsfor-		Erhvervsarkivet .....	94
bund .....	944	Erhvervsråd og erhvervschefer..	826
Danske Dommerforening, Den ..	944	Erhvervsuddannelserne, Direkto-	
Danske Elværkers Forening ....	945	ratet for .....	78
Danske Erhvervscheferes For-		Erhvervsvejledningsrådet .....	95
ening .....	945	Erstatningsrådet .....	95
Danske fiskeres kulturelle fond	93	Farvandsdirektoratet .....	95
Danske Fjernvarmeværkers For-		Fatch .....	946
ening .....	945	Finansministeriet .....	47
Danske Gasværkers Tjære		Fiskeriministeriet .....	50
Kompagni A/S.....	945	Fiskeriministeriets forsøgslabora-	
Danske Kommuner .....	962	torium .....	95
Danske Landinspektørforening,		Fiskeriministeriets industritilsyn	95
Den .....	946	Folkebiblioteker .....	899
Danske Plejehjemsforeninger, De	946	Folkeskolen .....	963

Side	Side		
Folkeskolen og seminarierne, Direktoratet for .....	77	Forsikringsregistret .....	95
Folketinget .....	39	Forsikringsrådet .....	95
Folketingets ombudsmand .....	95	Forskningsbibliotekernes Fællesråd .....	95
Fondet til fremme af teknisk og Industriel udvikling .....	95	Forskningscentret ved Hørsholm .....	95
Fondbørstilsynet .....	95	Forsvarets auditørkorps .....	95
Forbundet for offentlig ansatte ..	941	Forsvarets bygningstjeneste .....	96
Foreningen af administrative ledere i kommunernes tekniske forvaltninger .....	946	Forsvarets civiluddannelse .....	96
Foreningen af Amtskommunernes tekniske chefer .....	946	Forsvarets fabriksstyrelse .....	96
Foreningen af byplanlæggere .....	946	Forsvarets forskningsråd .....	96
Foreningen af byrådssekretærer ..	947	Forsvarets forskningstjeneste .....	96
Foreningen af Civilforsvarsledere i Danmark .....	947	Forsvarets materielintendantur ..	96
Foreningen af danske elværksledere .....	947	Forsvarets oplysnings- og velfærdstjeneste .....	96
Foreningen af danske ligningskommissioner .....	947	Forsvarsakademiet .....	96
Foreningen af hospitalsoverlæger i København .....	949	Forsvarsministerens klageudvalg ..	96
Foreningen af kommunale elværker .....	947	Forsvarsministeriet .....	50
Foreningen af kommunale embedsmænd .....	948	Frederiksberg kommunalforening .....	950
Foreningen af kommunale gasværker .....	948	Frederiksborg amt .....	162
Foreningen af kommuner i Københavns amt .....	948	Frederiksborg amtskommune .....	132
Foreningen af Medarbejdere ved Særforsorgen .....	948	Fredningsnævne .....	828
Foreningen af Pantefogeder i Danmark .....	948	Fredningsplanudvalgene .....	829
Foreningen af politimestre i Danmark .....	949	Fredningsstyrelsen .....	62
Foreningen af rådgivende Ingeniører .....	949	Fyns amtskommune .....	141
Foreningen af skatterevisorer FD ..	949	Fyns stiftamt .....	163
Foreningen af sygehusadministratorer i Danmark .....	949	Fællesrådet for Havekultur og Landskabspleje .....	950
Foreningen af Sygehusoverlæger i Provinsen .....	950	Færøske kommuner .....	809
Foreningen af skole- og behandlingshjem .....	950	Gasteknikeren .....	963
Foreningen af Speciallæger .....	950	Gendan a/s .....	951
Foreningen af ungdomshjem og ungdomspensjoner .....	950	Geodætisk Institut .....	96
Foreningen dansk gas .....	950	Giftnævnet .....	96
Foreninger .....	940	Grønland, ministeriet for .....	65
Foreningsregistret .....	95	Grønlands landsråd .....	97
Formandsbladet .....	963	Grønlands tekniske organisation ..	97
		Grønlandske kommuner .....	811
		Grønlandske kostskole, Den .....	97
		Grønlandske kommuners Landsforening, De .....	951
		Gymnasieskolerne og hf, Direktoratet for .....	78
		Handelshøjskolen i København .....	97
		Handelshøjskolen i Århus .....	97
		Handelsministeriet .....	51
		Handelsministeriets licenskontor ..	97
		HK's Kommunale Landsforening ..	951
		Hospitaler og sygehuse .....	912
		Hovedstadsrådet .....	128
		Hovedstadsrådets forvaltning .....	129
		Hovedstadsrådets trafikselskab (HT) .....	129
		Inddelingsnævnet .....	97

	Side		Side
Indenrigsministeriet .....	53	Kommunernes Landsforening ....	953
Indenrigsministeriets institutioner for civile værnepligtige .....	97	Kommunernes lønningsnævn ....	99
Ingeniøren .....	963	Kommunernes Pensjonsforsikring	954
Ingeniør-Sammenslutningen .....	951	Kommunernes revisionsafdeling .	955
Institut for fjerkræsygdomme ..	97	Kgl. bibliotek, Det .....	99
Invalideforsikringsretten .....	98	Kgl. danske kunstakademi, Det ..	99
Invalidenævnet .....	98	Kgl. danske musikkonservato- rium, Det .....	99
Invaliderådet for de sønderjyske landsdele .....	98	Kgl. garnisonsbibliotek, Det .....	99
Jagtrådet .....	98	Kgl. grønlandske handel, Den....	99
Jernbanerådet .....	98	Kgl. mønt i København, Den ....	99
Jordbrugskommissioner .....	831	Kgl. veterinær- og landbohøj- skole, Den .....	99
Jordbrugskommissioner, de tilfor- ordnede sagkyndige for .....	829	Kongeriget Danmarks fiskeri- bank .....	99
Justervæsenet .....	98	Kongeriget Danmarks Hypotek- bank og Finansforvaltning ....	99
Justitsministeriet .....	57	Kontrollen med den kemiske sammensætning af mejeripro- dukter m. m. ....	100
Justitsministeriets brandråd .....	98	Kreditforeningen af kommuner ..	955
Jydsk Teknologisk Institut .....	98	Kriminalforsorgen, Direktoratet for .....	58
Jydske musikkonservatorium, Det .....	98	Kristelig Forening for Børne- og Ungdomsforsorg .....	955
Kammeradvokaturen .....	98	Kulturelle anliggender, ministe- riet for .....	66
Kemikallekontrollen .....	98	Kulturelle fond, Den .....	100
Kildeskat .....	71	Kursusnævnet .....	100
Kirkeministeriet .....	59	Kvalifikationsnævnet .....	100
Kirkesogne .....	842	Kystinspektoratet .....	101
Kommissarius vedr. statens eks- propriationer i Jylland .....	98	København .....	450
Kommissarius vedr. statens eks- propriationer på øerne .....	99	Beboelsesejendomme .....	458
Kommissionen for Danmarks fi- sker- og havundersøgelser ....	99	Begravelsesvæsen .....	457
Kommunal-Arbejderen .....	963	Belysningsvæsen .....	468
Kommunaldirektørforeningen i Danmark .....	951	Biblioteker .....	457
Kommunale civilforsvarspersona- les Landsforbund, Det .....	952	Boligkommission .....	458
Kommunale Jurist- og Økonom- forbund, Det .....	953	Boligudvalg .....	458
Kommunale højskole i Danmark, Den .....	99	Borgerrepræsentationen .....	450
Kommunale tjenestemænds løn- ninger .....	1015	Brandvæsen .....	466
Kommunedata I-S .....	898	Bygningskommission .....	467
Kommunen .....	963	Bygningsvæsen .....	466
Kommuner .....	167	Bymuseum, Københavns .....	457
Kommunernes budgetterede net- toudgifter .....	1048	Børne- og ungdomsinstitutioner	460
Kommunernes budgetterede per- son- og ejendomsbeskatning ...	1036	Børne- og ungdomsværn .....	460
Kommunernes gensidige forsik- ringsselskab .....	953	Faste ejendomme .....	454
Kommunernes Kulkontor .....	960	Gamles By, De .....	460
		Gammel Kloster .....	457
		Generalplanlægning .....	467
		Hospitalsvæsen .....	458
		Huslejensnævnet .....	468
		Håndværksafdeling .....	468
		Ingeniørkontor, rådgivende ....	467

	Side		Side
Kommunale skoler .....	455	Landbrugsministeriets slagteri- og konserverlaboratorium .....	101
Kgl. opfostringshus, Det .....	457	Landbrugsministeriets tilsynsud- valg vedr. foderstoffer .....	101
Kørselsafdeling .....	468	Landinspektøren .....	963
Lønnings- og pensionsvæsen ...	454	Landinspektørnævnet .....	101
Magistraten .....	453	Landsarbejdsnævnet .....	101
Miljø- og levnedsmiddelkontroll.	458	Landsarkiverne .....	102
Nørre Hospital .....	460	Landsbevillingsnævnet .....	102
Organisationskontor .....	453	Landscentralen for undervisnings- midler .....	102
Overborgmesteren .....	453	Landsforeningen af bestyrelser for daginstitutioner .....	956
Politiet .....	469	Landsforeningen af forsorgsledere	956
Præsidiet .....	450	Landsforeningen af Vanføre .....	956
Regnskabsvæsen .....	453	Landsforeningen Ungdomsringen	957
Revisionen .....	453	Landshøvdingen over Grønland..	102
Rådhusbiblioteket .....	457	Landsnævnet vedr. omnibus- og fragtmandskørsel .....	102
Rådhusforvaltning .....	458	Landsskatteretten .....	102
Skattevæsen .....	454	Landsudvalget for landøkonomisk ungdomsarbejde .....	103
Skolevæsen .....	455	Landsudvalget for rottebekæm- pelse .....	103
Socialdirektorat .....	459	Landvæsensnævnsområder .....	836
Stadsarkiv .....	457	Landvæsenkommissioner .....	833
Stadsarkitektens direktorat ...	467	Landøkonomisk forsøglaboratori- um .....	104
Stadsbygmesterens direktorat ..	466	Landøkonomiske driftsbureau, Det .....	104
Stadsgartnerens kontor .....	467	Leverandørfortegnelse .....	1075
Stadsingenlørers direktorat ...	466	Ligningsrådet .....	72
Stadskonduktørens direktorat ..	466	Lodsvæsenet .....	104
Stadslægens kontor .....	458	Lovregister, Alfabetisk .....	965
Statistiske kontor .....	457	Lovtidende .....	104
Sundhedsdirektoratet .....	460	Luftfartsdirektoratet .....	104
Sundholm .....	460	Lægekredse .....	859
Sygesikringskontorer .....	460	Lægeligt-tekniske fællesudvalg efter arbejderbeskyttelseslo- givningen, Det .....	104
Thorvaldsens Museum .....	458	Læringerådet .....	104
Torvevæsen .....	457	Lønmodtagernes Garantifond (LG)	104
Vandforsyning .....	465	Lønninger .....	1015
Københavns amt .....	162	Lønnings- og pensionsdeparte- mentet .....	48
Københavns amtskommune .....	130	Lønningsrådet .....	104
Københavns Havnebestyrelse ...	101	Management .....	963
Københavns Havnevæsen .....	101	Marinens bibliotek .....	104
Københavns Kommunalforening..	955	Maskinmestrenes Forening .....	957
Københavns lufthavnsvæsen .....	101	Matrikeldirektoratet .....	60
Københavns Overpræsidium .....	101	Medlemsblad for uddannede hus- moderafløserne .....	963
Københavns tandlægehøjskole...	101	Meteorologisk Institut .....	104
Københavns universitet .....	101		
Københavns Universitets institut for navneforskning .....	101		
Købstadkommunernes Lånefor- ening .....	956		
Landbrugsministeriet .....	59		
Landbrugsministeriets gødnings- tilsyn .....	101		
Landbrugsministeriets mund- og klovsygevaccineudvalg .....	101		
Landbrugsministeriets produkti- vitetsudvalg .....	101		



	Side		Side
Militære klædefabrik, Den .....	104	Post- og telegrafvæsenet, Generaldirektoratet for .....	67
Miljøministeriet .....	62	Politikredse .....	863
Miljøministeriets konsulenter i rottesager .....	104	Polytekniske læreanstalt, Den ...	106
Miljøstyrelsen .....	63	Primærkommuner .....	167
Miljøstyrelsens fiskerilaboratorium .....	105	Pristalrævnet .....	106
Ministerialtidende .....	105	Radiorådet .....	106
Ministerier .....	45	Redningsvæsenet .....	106
Ministeriet for Grønland .....	65	Reguleringskommissionerne .....	106
Ministeriet for kulturelle anliggender .....	66	Retskredse .....	866
Ministeriet for offentlige arbejder .....	66	Retslægerådet .....	107
Ministeriet for offentlige arbejders havne- og kystvæsen.....	105	Ribe amtskommune .....	147
Ministeriet for skatter og afgifter .....	68	Ribe stiftamt .....	164
Monopol-ankenævnet .....	105	Rigsarkivet .....	107
Monopoltilsynet .....	105	Rigsbibliotekembedet .....	107
Mælke-ankenævnet .....	105	Rigsombudsmanden på Færøerne	107
Mødrehjælpen .....	105	Rigspolitiet .....	107
Mønstringskontoret i København	105	Rigsrevisionen .....	81
Naturfredningsrådet .....	105	Ringkjøbing amt .....	165
Nordisk Kontakt .....	964	Ringkjøbing amtskommune .....	151
Nordisk statistisk sekretariat ...	81	Roskilde amt .....	162
Nordjyllands amt .....	166	Roskilde amtskommune .....	134
Nordjyllands amtskommune .....	158	Roskilde universitetscenter .....	107
Nævnet for helbredsbedømmelser i tjenestemandssager .....	105	Rådet vedrørende foranstaltninger ved olieforurening .....	107
Odense Universitet .....	105	Rådet for uddannelsesstøtten ...	107
Odense universitetsbibliotek .....	105	Samfundet og hjemmet for vanføre .....	107
Offentlige arbejder, ministeriet for	66	Samling af offentliggørelser fra Miljøministeriet m. m. ....	964
Omskolingsudvalget .....	105	Sammenslutningen af danske Havne .....	957
Orlogsværftet .....	106	Sammenslutningen af Landvæsensnævnsformænd i Danmark	958
Overformynderiet .....	106	Sammenslutningen af lokalhistoriske arkiver .....	958
Overfredningsnævnet .....	106	Sammenslutningen af sociale udvalg .....	958
Overlandvæsenkommissioner og landvæsenkommissioner .....	833	Samrådet for amtskonsulenter for folkeskolen .....	958
Overpræsdiæt, København .....	101	Sekretariatet for arbejdsmarkedsudannelserne .....	108
Overtaksationskommissioner vedr. off. vejanlæg, Formænd for .....	840	Sekretariatet for personregistrering .....	55
Pantefogeden .....	964	Seminarierådet .....	108
Patent- og varemærkevæsenet, Direktoratet for .....	93	Sikringsstyrelsen .....	109
Planlægningsrådet for de højere uddannelser .....	106	Skattedepartementet .....	69
Planlægningsrådet for Forskningen .....	106	Skatteinspektørforeningen .....	958
Planstyrelsen .....	64	Skattekredse .....	874
Plantesundhedsrådet .....	106	Skatter og afgifter, ministeriet for .....	68
		Skatteråd .....	874
		Skatterådsforeningen .....	958

	Side		Side
Skattetabeller .....	1035	Statens kontrol med ædle metaller .....	114
Skibsregisteret .....	109	Statens kostskoler for døve .....	114
Skole og samfund .....	959	Statens kunsthåndværk .....	114
Skoledirektørens Samråd .....	959	Statens kunstmuseumsnævn .....	114
Skolederådet for de tekniske skoler .....	109	Statens levnedmiddelinstitut .....	114
Skovskolen i Nødebo .....	109	Statens lokalmuseumstilsyn .....	115
Skovstyrelsen .....	109	Statens lægevidenskabelige forskningsråd .....	115
Skyldråd .....	897	Statens mejeriludvalg .....	115
Skyldrådsforeningen .....	959	Statens naturvidenskabelige forskningsråd .....	115
Sociale ankestyrelse, Den .....	109	Statens plantetilsyn .....	115
Sociale højskoler, De .....	110	Statens pædagogiske forsøgscenter i Rødovre .....	115
Socialforskningsinstituttet .....	110	Statens redskabsprøver .....	115
Socialministeriet .....	73	Statens samfundsvidenskabelige forskningsråd .....	115
Socialinspektørforeningen i Danmark .....	959	Statens seruminstitut .....	115
Socialpædagogstuderendes Landsråd .....	959	Statens skadedyrlaboratorium .....	115
Socialstyrelsen .....	110	Statens skibstilsyn .....	116
Socialt Tidsskrift .....	964	Statens skovnævn .....	116
Stads- og Havneingeniøren .....	964	Statens specialarbejderskoler .....	116
Stadsingenlørforeningen .....	959	Statens tekniske prøvenævn .....	121
Statens avisssamling i Aarhus .....	112	Statens teknisk-videnskabelige forskningsråd .....	116
Statens bilinspektion .....	112	Statens trykningskontor .....	116
Statens Brandinspektion .....	112	Statens tunghøreinstitutioner .....	116
Statens byggeforskningsinstitut..	112	Statens uddannelsesstøtte .....	117
Statens bygningsfredningsfond ..	112	Statens veterinære institut for virusforskning .....	117
Statens erhvervspædagogiske læreruddannelsen .....	112	Statens veterinære serumlaboratorium .....	117
Statens filmcensur .....	112	Statistik .....	1035
Statens filmscentral .....	112	Statsafdelingen .....	111
Statens foderstofkontrol .....	112	Statsanstalten for livsforsikring..	117
Statens forligsinstitution i arbejdsstridigheder .....	112	Statsbanerne, Generaldirektoratet for .....	67
Statens forskningsråd .....	113	Statsbiblioteket i Aarhus .....	117
Statens forstlige forsøgsvæsen ..	113	Statsforhyringskontorerne .....	117
Statens forsøgsmejeri .....	113	Statsfrøkontrollen .....	117
Statens forsøgsvirksomhed i plantekultur .....	113	Statsfængsler .....	117
Statens hospitalsvæsen for sindslidende .....	113	Statshavne .....	118
Statens humanistiske forskningsråd .....	113	Statshospitaler .....	912
Statens husdyrbrugsforsøg .....	113	Statshospitaler, Direktoratet for..	55
Statens husholdningsråd .....	113	Statsinstitutioner m. m. ....	85
Statens hørecentraler .....	116	Statskontrollen med mejeriprodukter og æg m. m. ....	119
Statens informationskontor .....	113	Statsministeriet .....	74
Statens institutter for talelidende	113	Statsprøveanstalten .....	120
Statens Istjeneste .....	113	Statskattedirektoratet .....	70
Statens jordbrugs- og veterinærvidenskabelige forskningsråd ..	113	Statstidende .....	120
Statens jordlovsudvalg .....	114	Statsungdomshjemmene .....	120

	Side		Side
Stillingsvurderingsrådet .....	120	Uddannelsesrådet for maskinist- og maskinmesteruddannelse ...	122
Storstrøms amt .....	163	Udenrigsministeriet .....	74
Storstrøms amtskommune .....	138	Udskrivningsvæsenet .....	122
Sundhedsstyrelsen .....	55	Udvalget vedrørende arbejds- kraft til byggeriet .....	123
Sygehuse og hospitaler .....	912	Udvalget vedrørende efteruddan- nelse af faglærte .....	123
Sygehusrådet .....	120	Udvalget vedr. generelle økon- pol. spørgsmål i forb. med EF samt vedr. økon. oversigter ....	123
Sygekassernes helsefond .....	120	Undervisningsministeriet .....	77
Sygesikringens forhandlingsud- valg .....	120	Valgbarhedsnævnet .....	123
Særlige bygningssyn, Det .....	121	Vandbygningsvæsenet .....	123
Søfarende, Direktoratet for .....	94	Vand .....	964
Søfartsuddannelse, Direktoratet for .....	94	Vandteknik .....	964
Søkortarkivet .....	121	Vanførekonsulenter .....	956
Sømandsskattekontoret .....	121	Vejdirektoratet .....	123
Sømandsskattenævnet .....	121	Vejle amt .....	164
Sønderjyllands amt .....	164	Vejle amtskommune .....	148
Sønderjyllands amtskommune ...	144	Vejnævnet .....	124
Taksationskommissionerne i henh. til lov nr. 186 af 4. juni 1964 .....	121	Vejtransport, Direktoratet for ...	91
Taksationskommissioner, offent- lige veje .....	841	Vejtransportrådet .....	124
Taksationskommissionen vedre- rende naturfredning .....	121	Vestsjællands amt .....	163
Teaterrådet .....	121	Vestsjællands amtskommune ...	136
Teknikumrådet .....	121	Veterinærdirektoratet .....	124
Teknologirådet .....	121	Veterinære sundhedsråd, Det ...	125
Teknologisk institut .....	122	Viborg amtskommune .....	156
Telefontilsynet .....	122	Viborg stiftamt .....	165
Tidsskrift for danske sygehuse ..	964	Videregående uddannelser, Direk- toratet for de .....	78
Tidsskrifter .....	961	Voldgiftsretten i tjenestemands- sager .....	125
Tilsynet med banker og spare- kasser m. v. ....	122	Vurdering af fast ejendom .....	71
Tilsynsråd .....	162	Vurderingskredse .....	889
Tilsynsrådet med privatbanerne..	122	VVS .....	964
Told- og forbrugsafgifter, Depar- tementet for .....	68	Værkernes Indkøbskontor .....	960
Toldvæsenet, Direktoratet for ..	72	Værnepligtsnævnet .....	125
Trafikrådet .....	129	Økonomiministeriet .....	80
Tunghørenævnet .....	122	Økonomiske råd, Det .....	125
Udbyttedelningsnævnet .....	122	Økonomiske sekretariat, Det ...	80
Uddannelsesnævnet for sund- hedsvæsenet .....	122	Aalborg universitetscenter (AUC)	125
Uddannelsesrådet for handels- og kontorfaciliter .....	122	Århus amt .....	165
		Århus amtskommune .....	153
		Århus Tandlægehøjskole .....	125
		Århus universitet .....	125