



## **Dette værk er downloadet fra Danskernes Historie Online**

**Danskernes Historie Online** er Danmarks største digitaliseringsprojekt af litteratur inden for emner som personalhistorie, lokalhistorie og slægtsforskning. Biblioteket hører under den almennyttige forening Danske Slægtsforskere. Vi bevarer vores fælles kulturarv, digitaliserer den og stiller den til rådighed for alle interesserede.

### **Støt Danskernes Historie Online - Bliv sponsor**

Som sponsor i biblioteket opnår du en række fordele. Læs mere om fordele og sponsorat her: <https://slaegtsbibliotek.dk/sponsorat>

### **Ophavsret**

Biblioteket indeholder værker både med og uden ophavsret. For værker, som er omfattet af ophavsret, må PDF-filen kun benyttes til personligt brug.

### **Links**

Slægtsforskeres Bibliotek: <https://slaegtsbibliotek.dk>

Danske Slægtsforskere: <https://slaegt.dk>

# ODHNER

*- en maskine, man regner med ...*

Service-afdelinger for postvæsenet:

## KØBENHAVN:

Tempovej 7-11 (01) 97 42 11  
2750 Ballerup

Amager . . . . . (01) 55 10 10

## SJÆLLAND:

Hillerød . . . . . (03) 26 36 25

Holbæk . . . . . (03) 43 30 25

Køge . . . . . (03) 65 06 18

Næstved . . . . . (03) 72 03 43

Nykøbing F. . (03) 85 21 84

## FYN:

Odense . . . . . (09) 14 15 33

## JYLLAND:

Ålborg . . . . . (08) 12 15 41

Århus . . . . . (06) 12 31 77

Vejle . . . . . (05) 82 40 61

Kolding . . . . . (05) 52 28 86

Sønderborg . . (04) 42 45 46

Esbjerg . . . . . (05) 12 52 99

Autoriseret forhandler:

**Akts. Chr. Christensen & Co.**

Holstebro . . . (07) 42 33 66

Skive . . . . . (07) 52 43 44

Herning . . . . (07) 12 33 44

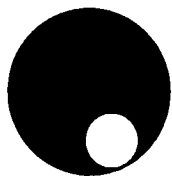

**FACIT ODHNER**



# ÅRBOG

## 1973

FOR

DET DANSKE POST-  
OG TELEGRAFVÆSEN



82. ÅRGANG

---

UDGIVET AF DANSK POST- OG TELEGRAFFORENING  
REDIGERET AF OVERKONTROLLØR K. N. KAPTAIN  
TRYKT I CENTRALTRYKKERIET, KØBENHAVN



---

Få en  
**SPAREKONTO**  
i Deres egen sparekasse

Vore spareaftaler giver Dem mulighed for hver lønningsdag at få overført et nærmere aftalt beløb fra lønningskontoret til en sparekonto, som giver højeste rente for ansatte i stat og kommune – og De får del i de mange lånemuligheder, vi kan tilbyde vore kontohavere.



**LAANE- OG  
SPAREKASSEN**

FOR EMBEDS- OG BESTILLINGSMÆND

Årbogen er af trykkes tekniske grunde delt i to afsnit med hver sin sidenummerering.

Nedenstående bringes indholdsfortegnelsen for bogens artikel-afsnit.

Indholdsfortegnelsen for afsnittet: »Personalet i Post- og Telegrafvæsenet« findes på titelbladet til dette afsnit umiddelbart efter billedserien »Danmarks post- og telekontorer«.

## INDHOLDSFORTEGNELSE:

Håndbogsstof:	Side	Artikler:	Side
Afskedigelser og navneforandringer .....	200	Ja eller nej .....	5
Alfabetisk sagregister over gældende bestemmelser <sup>c)</sup>		Generaldirektørens tale ved afslutning af fagprøvens 2. del 1972 .....	19
Arkivsager, opbevaringstider .....	<sup>c)</sup>	Endnu bedre samarbejde i p og t .....	43
Biblioteker, museer og arkiver .....	1972—33	Den ny post- og telegrafskole, af postinspektør Egon Hansen .....	57
Biografier .....	103 og 113	Ny teleuddannelse, af kontrollør C. Holm .....	63
Dansk Post- og Telegraforening .....	5	Studiekreds i Medhjælperklubben, af assistent Ellen S. Christensen .....	69
DPTF's feriehuse .....	53	Post- og Telegrafverket i Finland af generaldirektør Olva Saloila .....	72
Døde (billeder) .....	211	Rejse i Østafrika, af postmester Aage Pøder .....	81
Embederne, oplysning om .....	11	»Va mæ moralen?«, af postmester K. Strange Andersen .....	89
Embedsregulering 1970 .....	1971—59	Indblik i Postgirkontorets arbejde, af kontrollør B. Kastberg .....	202
Erindringsliste for post- og telegrafkontorer .....	<sup>c)</sup>		
Feriemuligheder:			
DPTF's feriehuse .....	53		
Købæk strand .....	1972—59		
Nordiske lande .....	1972—65		
Foreninger:			
Forhandlingsberettigede tjenestemandso- sationer .....	23		
Øvrige foreninger for p & t-tjenestemænd .....	31		
Fødselsdage, runde .....	97	<b>Billedstof:</b>	
70 års biografier .....	103	Danmarks post- og telekontorer .....	235
Jubilæer .....	91	Joseph Michaelsen-Mindemedaljen, medhjælper Jens Martin Christensen .....	17
Købæk Strand .....	1972—59	Kursus 1 for elever, 1972 .....	225
Kommissionen for post- og telegrafvæsenets fagprøver .....	1972—35	Kursus for assistenter 1972, forårshold .....	229
Legater .....	1972—55	Kursus for assistenter 1972, efterårshold .....	230
Lærere og eksaminatorer m. v. ved kursus og fagprøver .....	1972—35	Kursus for kontorassistenter 1972 .....	232
Mindedage .....	7		
Modtagelsestider .....	<sup>c)</sup>	<b>Biografier:</b>	
Museer, biblioteker og arkiver .....	1972—33	Andersen, S., kontorassistent I*, Vejle .....	116
Navneforandringer .....	200	Andersen, fru S. A. T., kontorassistent I*, postgirkontoret .....	116
Nekrologer .....	218	Barrett, R., munderingsforvalter*, generaldirektoratet .....	117
Opbevaringstider for arkivsager .....	<sup>c)</sup>	Blaksteen, P. M., overtelegrafmester*, kablingenørjtjenesten .....	124
Oplysninger om DPTF's feriehuse .....	53	Bramslev, G. E. R., afdelingsingeniør*, radioingenørjtjenesten .....	121
Oplysninger om postmester- og telegrafbestyrerembederne .....	11	Breum, P., postmester*, Hadsten .....	123
Personalia:		Christensen, H., postmester*, København 23 .....	103
Alfabetisk fortegnelse .....	129	Christensen, J. C., postmester*, Tåstrup .....	103
Pensionerede tjenestemænd .....	1971—197	Dupont, F. R., postmester*, Ullerslev .....	125
Afskedigelser og navneforandringer .....	200	Eriksen, J. K., postmester*, Mariager .....	128
Runde fødselsdage .....	97 og 103	Espersen, fru T. E., kontorassistent I*, postgirkontoret .....	124
Sagregister, alfabetisk .....	<sup>c)</sup>	Glass, H. M., postmester, København 29 .....	104
Samarbejdsudvalg i p & t .....	223		
Tjenesteboliger m. v. .....	1972—23		
Tjenestemandso- rganisationer .....	23		

<sup>c)</sup> Afsnittet er alene udgivet som særtryk, der — så langt oplag haves — kan købes ved indsendelse af 4 kr. til postgirkonto 255, Årbog for det danske post- og telegrafvæsen.

I artikel-afsnittet af årbogen betegner en stjerne efter stillingen vedkommende som pensioneret.

Side	Side		
Grauslund, S. S., postmester*, Skanderborg .....	119	Grøn, frk. B. E. C., assistent*, Odense T. ....	214
Hollesen, A., postmester, Hurup Thy .....	105	Holik, frk. A., overkontorassistent, postgirokontoret	218
Jensen, A. B., kontrollør*, hovedtelegrafkontoret..	106	Holm, A. C., post- og telegrafkasserer*, Kolding ..	215
Jensen, C. H., kontorassistent I*, Ringsted .....	113	Honoré, S. A. le Fèvre, overassistent* Frederica T.	211
Kjærbro, P. E., postforvalter*, Odense 3 .....	127	Hulegaard, K. V. A., postmester*, København 20 ..	212
Kjær-Pedersen, P. A., postmester*, Hellerup .....	107	Jensen, K. G. M. Bylow, postmester*, København F	217
Koch, fru C., kontorassistent I*, Haderslev .....	114	Jespersen, C. K. A., postmester*, Lemvig .....	218
Larsen, S., stationsleder, Rømø forstærkerstation..	107	Jørgensen, F. R., postmester, Saksøbing .....	219
Nielsen, A., radiomester*, radioingeniørtjenesten ..	117	Knudsen, P., telegrafingeniør III*, telegraflaboratoriet	214
Palnæs, fru E. T., postforvalter*, Risskov .....	118	Larsen, fru M. M., postforvalter*, Horsens 1 .....	212
Pedersen, S. A. J. D., postmester*, Vordingborg ...	108	Lomholdt, K. J. A., kontorchef*, generaldirektoratet	214
Pedersen, V. K. B., overassistent*, avispostkontoret	117	Mathiasen, A., postmester*, København 36 .....	215
Petersen, H. A., post- og telegrafkasserer*, Kolding	113	Mathiasen, frk. E., overkontorassistent*, postgirokontoret	215
Skovsted, H. R., distriktsingeniør, 1. ingeniørdistrikt, København	109	Mikkelsen, A. J., bogholderichef*, postgirokontoret	213
Svendsen, N. R., overkonstruktør*, 3. teknisk kontor	115	Møller, O. B., overtelegrafinspektør*, overtelegrafinspektoratet	214
Wulff, fru G. E., kontorassistent I*, postgirokontoret	116	Maack, H. P., postmester*, København 13 .....	216
		Neldahl, fru C. J. M., postmester*, København 14	213
		Nielsen, H., postmester*, Tinglev .....	211
		Nielsen, O. F., overassistent*, avispostkontoret	213
		Nielsen, P. G. R., postmester, Ruds-Vedby .....	220
		Norde, fru C. van, kontrollør*, København R .....	217
		Rasmussen, E. E., kontorassistent II*, Horsens	221
		Simonsen, frk. E. M., assistent*, hovedtelegrafkontoret	216
		Søndergaard, A. M. L., postmester*, Nykøbing M.	213
		Thomsen, M. M., kontrollør*, hovedtelegrafkontoret	216

#### Nekrologer:

Andersen, V. Juul, postmester, Frederiksværk ....	221
Andresen, frk. E. C. H., assistent*, Odense T. ....	217
Bentzen, G. E., postmester*, Rungsted Kyst .....	215
Brøndsted, N., postmester*, København 7 .....	216
Børrild, P. D. P., kontrollør*, hovedtelegrafkontoret	217
Christensen, N. C., postmester*, Odense .....	211
Garvold, J. L., postmester*, København 26 .....	212
Grand, H. M., bestyrer*, København Radio .....	212

I artikel-afsnittet af årbogen betegner en stjerne efter stillingen vedkommende som pensioneret.

Vedrørende indholdet i tidligere årgange henvises  
til registret i årbog 1971, side 340.

**Årbogens adresser:** Udgiveren: Dansk Post- og Telegrafforening, Tjenestemændenes Hus, Bredgade 21, 1260 København K. Telefon: (01) 14 33 00. Postgirokonto 255.

Redaktøren: Overkontrollør K. N. Kaptain, Mylius Erichsens Vej 57, 9000 Ålborg.  
Tlf. (08) 13 83 35.

Årbogens bogladepri: 35 kr.

Eftertryk forbydes.  
SLEGTSFORSKERNES BIBLIOTEK

# Sådan kommer De i kontakt med Dansk Post- og Telegraafforening

## — og foreningens forskellige aktiviteter

### Foreningens kontor:

Tjenestemandenes Hus, Bredgade 21  
1260 København K  
Telefon (01) 14 33 00  
Kontoret åbent mandag—fredag kl. 9-16,  
lørdag lukket

### Formanden:

Kontrollør Jens Christensen  
Bredgade 21, 4.  
1260 København K ..... (01) 11 75 47

### Næstformanden:

Overassistent Hans Strunge  
Vinkelhuse 9, 3. th.  
2770 Kastrup ..... (01) 51 33 45

### Sekretariatsleder:

Overassistent Hans Strunge  
Vinkelhuse 9, 3. th.  
2770 Kastrup ..... (01) 51 33 45

### Sekretærer:

Overassistent Børge Christensen  
Kastanieveng 20  
4622 Havdrup ..... (03) 38 56 46  
Overassistent Grethe Møller  
Porsager 76  
2620 Albertslund ..... (01) 64 37 42  
Overkontorassistent Sylve Hermansen  
Enebærvenget 1  
4700 Næstved ..... (03) 80 00 94

### Redaktøren af »Dansk post- og telegraftidende«:

Overassistent Bjørn Eriksen  
Sigridsvej 27, 2.  
8220 Brabrand ..... (06) 26 23 80

### Hovedkassereren:

Postmester Henning Mortensen  
Tagensvej 195, 1.  
2400 København NV .. (01) 72 Taga 7303

### 1. kreds:

Overkontrollør P. E. B. Laursen  
Rådmand Steins Allé 21, st.  
2000 København F ..... (01) 74 33 51

### 2. kreds A:

Kontrollør S. E. Hansen  
Valhøjs Allé 57, 1. th.  
2610 Rødovre ..... (01) 70 99 78

### 2. kreds B:

Kontrollør Holger Bremer  
Grenhusene 8  
2650 Hvidovre ..... (01) 78 49 11

### 3. kreds:

Postmester S. A. Hansen  
Postkontoret  
4760 Vordingborg ..... (03) 77 20 67

### 4. kreds:

Postmester F. G. Poulsen  
Postkontoret  
6560 Sommersted ..... (04) 55 44 44

### 5. kreds:

Kontrollør A. E. E. Simonsen  
Nordborggade 55, st. tv.  
8000 Århus C ..... (06) 14 20 21

### 6. kreds A:

Overassistent Sigfred Sørensen  
Kongsager 64  
2620 Albertslund ..... (01) 64 16 90  
Assistent Poul Fischer  
Julius Blomsgade 12, 5., lejl. 2.  
2200 København N.

### 6. kreds B:

Assistent Lars Peder Nielsen  
Fasanhusene 39  
2620 Albertslund ..... (01) 64 25 93

### 7. kreds:

Overassistent Poul T. Kristensen  
Holbækvej 32  
4000 Roskilde ..... (03) 35 67 81

### 8. kreds:

Overassistent Carsten Matzen  
Morsøvej 7  
6400 Sønderborg ..... (04) 42 61 03

### 9. kreds:

Overassistent Knud S. Andersen  
Oldrup  
3771 Hundslund ..... (06) 55 00 97

### 10. kreds A:

Kontorassistent Hertha Varnholst  
Maglekildevej 2, 3.  
1853 København V..... (01) 31 11 97

### 10. kreds B:

Kontorassistent Ellen Sørensen  
Frederiksborgvej 162, 1. tv.  
2400 København NV (01) 93 Ægir 1 17 75

### 10. kreds giro:

Kontorassistent Lene Andersen  
Bjerrlund 98  
2660 Brøndby Strand ..... (01) 73 47 31

### 10. kreds 1. distr.:

Kontorassistent Anni B. Hansen  
Rødbyvej 72, 1.,  
4900 Nakskov ..... (03) 92 33 72

### 10. kreds 2. distr.:

Overkontorassistent Grethe Nielsen  
Billesgade 37, 2.  
5000 Odense ..... (09) 12 92 68

### 10. kreds 3. distr.:

Kontorassistent Else M. Hansen  
Storhøjvej 3  
8320 Maarslet ..... (06) 27 23 47

### 10. kreds 4. distr.:

Overkontorassistent Ruth Jervild  
Holger Drachmannsvej 23  
9200 Skalborg ..... (08) 18 06 83

### 11. kreds:

Kontrollør Aage Vorre  
Erantisvej 18  
9800 Hjørring ..... (08) 92 40 17

### 12. kreds:

Overassistent Jørgen Nielsen  
Nørregade 40  
9460 Brovst ..... (08) 23 13 83

### Forretningsføreren for feriehusene:

Postmester I. S. Nikolaisen  
Postkontoret  
7870 Roslev ..... (07) 57 14 99

### Redaktøren af årbogen:

Overkontrollør K. N. Kaptain  
Mylhus Erichsens Vej 57  
9000 Alborg ..... (08) 13 83 35

Angående foreningens kredsinddeling henvises til det udførlige foreningsregister side 23

## Ja eller nej!

Der er kommet mange reaktioner fra årbogslæserne på de indskrænkninger af årbogens indhold, som af økonomiske grunde blev indført fra i fjor. De allerfleste giver udtryk for, at der savnes et eller flere af de sparede afsnit.

I Dansk post- og telegraftidende og på forenin-

gens kredsmøder har der været debat om foreningens årbogsudgivelse. Den har spændt fra ønsker om bogens tilbageføring til sin »gamle form« til, at foreningen skulle skille sig af med årbogen, subsidiært, at de, der vil beholde den for »enhver pris«, selv kan betale! Hvad angår

det sidstnævnte synspunkt har udviklingen i bogfremstillingspriser medført, at denne udvej ikke længere er farbar. Et garanteret solgt oplag på godt 7000 er i vore dage minimum for den masseproduktion, som er en betingelse for udgivelse af en årbog, selv i det nedskårne format. Derfor er det et spørgsmål om enten/eller, når vi diskuterer årbogens fremtid.

Drøftelsen af et sådant alternativ kalder naturligvis ydersynspunkter frem, medens — som i andre debatter — det store flertal tavs ræsonnerer, at så fattige er DPTF's medlemmer vel ikke, at vi ikke har råd til i fællesskab at opretholde det lille særpræg at have en årbog som håndbog og kildekrift og som bindeled imellem os?

Der er mange, som misunder os den, men et sådant værk lader sig simpelthen ikke stable på benene nutildags. Det må indrømmes, at årbogen sætter læserne des større pris på, jo længere tid

de har været i etaten. Dette maner på den anden side til eftertanke i spørgsmålet: Ja eller nej til årbogen. De fleste af os vil nemlig i løbet af forbavsende kort tid have været her i længere tid! Og dette giver sig normalt bl. a. udslag i, at vi må betale et højere foreningskontingent. Til gengæld slipper vi allesammen billigere til årbogen!

Med ovenstående betragtninger, som indlæg i årbogsdebatten, være hverken sagt, at årbogen ikke kan forbedres — hvilket i al beskedenhed løbende forsøges inden for snævre økonomiske rammer —, eller at udgiver- og ejerforholdet ikke skulle kunne ændres. Men eftertiden har krav på, at DPTF's nuværende medlemmer ikke i øjeblikkelig spareiver sætter årbogen til. Den vil nemlig ikke kunne genoplives!

Med venlig hilsen  
red.

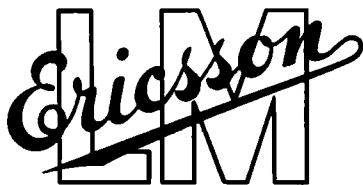
 The logo features the word "Ericsson" in a classic, flowing script font, positioned above the letters "LLM" which are rendered in a bold, blocky, sans-serif font. A diagonal line cuts through the "LLM" letters from the bottom left to the top right.

**det nordiske  
verdensfirma  
for telekom-  
munikation**

# Mindedage

## i 1973

### Forkortelser:

Der er anvendt følgende forkortelser i denne artikel:

ben = benævnes (benævnt)  
bmuf = brevsamlingssted med udvidede forretninger  
brkst = brevkassetømningssted  
brs = brevsamlingssted  
indl = indleverings-  
irf = ikke regnskabsførende  
jb = jernbane-  
mpx = mindre postekspedition  
nedl = nedlagt  
pkt = postkontor  
pst = postindleveringssted  
px = postekspedition  
rf = regnskabsførende  
tgx = telegrafekspedition

I de tilfælde, hvor et bynavn er flertydigt, er navnet på det foresatte postkontor anbragt i parentes efter bynavnet. For visse indleveringspostkontorers og postindleveringssteders vedkommende i stedet gadenavn.

### 300 år.

I 1654 blev det beordret at »udlægge bøndergårde« til en post, der skulle gå fra Middelfart over Fredericia og Kolding til Ribe, og af en to år senere almanak fremgår det da også, at posten afgik fra og ankom til *Fredericia* én gang om ugen.

Hvornår, blev der oprettet et postkontor i byen, vides ikke med bestemthed, men det er fastslået, at det senest er sket i 1673, så postkontoret skulle med god samvittighed kunne fejre sit 300 års jubilæum på en passende dag i det Herrens år 1973.

I 1827 fik Fredericia for første gang postdampskibsforbindelse. Den blev foretaget med »Dania«, som hver anden uge medbragte post fra København.

1865 blev jernbanestrækningen mellem Nyborg og Middelfart åbnet. Fra Middelfart blev post og passagerer overført til Snoghøj, som blev sat i forbindelse med Fredericia med en lukket vogn.

Året efter blev der oprettet jernbanelinier mellem Middelfart og Strib og videre fra Fredericia til Vamdrup. Endelig åbnedes i 1868 jernbanelinien Fredericia-Århus.

Det 30 HK postdampskib »Limfjorden« blev overtaget af det Jysk-fynske Jernbaneselskab

og indsat på bæltruten. Det kunne ikke medføre jernbanevogne, men i 1872 blev den første jernbanefærge taget i brug.

I 1935 indviedes Lillebæltsbroen og færgefarten blev indstillet, hvilket som bekendt ikke kom til at anfægte Fredericias position som postalt trafikknudepunkt.

### 200 år.

I 1773 oprettes:

1. jan. mpx i Lyngby, nedl. 31.12.1773. Mpx 1.6.1777, hovedpkt. 1783, px 1.9.1870, pkt 1.10.1889.  
*Se billedet næste side.*

### 150 år.

I 1823 oprettes:

1. jan. irfbpkt. i **Store-Heddinge**, hovedpkt. 1.7.1827.

### 125 år.

Den 24. november 1848 blev postvæsenet henlagt under finansministeriet. Indtil da havde man haft en generalpostdirektion bestående af en generalpostdirektør og to postdirektører. Dette triumvirat var et selvstændigt kollegium med direkte forestillingsret for kongen.

Nu afskaffedes de to direktører, og generalpostdirektøren fik en vidstrakt myndighed til





Det nuværende Lyngby postkontor.

selvstændigt at afgøre en lang række sager, men de, der blev tilbage, skulle forhandles skriftligt med ministeren, og det passede ikke generalpostdirektør Danneskjold-Samsøe.

G. H. Monrad, der var en af de afgåede direktører, skrev en betænkning, hvori han gjorde sig til talsmand for, at postchefen fik en uafhængig stilling som medlem af den højere statsstyrelse, og han ønskede, at generalpostdirektøren blev tituleret generalpostmester, da der ikke længere var nogen direktion. Men sådan skulle det som bekendt ikke gå.

Skiftet fra kollegial- til ministeriel styre, var en afgørende administrationsændring, men det, der optog sindene mest i 1848, var naturligvis krigen mod Slesvigholstenerne. Sporene, som den satte i postvæsenet, er der fortalt meget udførligt om i Årbogen for 1948.

#### I 1848 oprettes:

postekspedition i Højer af oprørsregeringen — efter krigens ophør fortsat som dansk postekspedition. Postkontor 20.5.1920.

## 100 år.

### I 1873 oprettes:

1. febr. brs. i Otterup, rfpk 1.7.1882, pkt. 1.5.1908 og rfpk i Rønde (brs 1.10.1856, flyttet fra Bødstrup), pkt 1.10.1889.
1. april brs på Fuur, px 1.5.1921 og brs i Tøstrup, nedl 26.8.1876.
1. maj mpk i Tureby (brs 4.10.1870), rfpk 1.4.1881.
1. juni brs i Rodskov, nedl 1.12.1877 og brs i Skovsted, nedl 30.4.1967.
1. juli brs på Fæmø, ben senere Femø, px 1.5.1921 og mpk i Herlufmagle (brs 1.6.1852), rfpk 1.10.1885, pkt 1.10.1889.
1. aug. mpk i Brønderslev (brs 16.8.1871 (i stedet for Vester-Brønderslev)), rfpk 1.3.1874, pkt 1.10.1889.
1. sept. brs i Haubro, ben senere Havbro, jbbbrs 1.8.1910, px 1.10.1916, indl. px 1.4.1968, brs 1.4.1969; brs i Korsbro nedl 3.10.1874; brs i Nørager (Hobro), bmuf 1.11.1895, jbbbrs 1.5.1907, px 1.10.1916; brs i Vester-Hornum, rfpk 1.9.1880, flyttet til Hornum 1.11.1895, brs 1.11.1895, px 4.10.1953, brs 22.5.1966; brs i Vilsted, nedl 15.7.1893, brs 1.7.1906, brs m. selvst. postadr. 1.5.1915, px 1.5.1921 og brs i Aars, rfpk 1.7.1877, pkt 1.9.1902.
1. nov. brs i Brørup, flyttet fra Eskelund (brs 1.4.1858, nedl 1.10.1870, flyttet til Eskelund), rfpk 1.9.1890, pkt 1.5.1908 og rfpk i Odder (brs 1.3.1862, mpk 1.10.1870), pkt 1.10.1889.
20. nov. brs i Glyngøre, bmuf 1.11.1895, jbbbrs 1.5.1907, px 1.10.1916, brs 23.5.1971.



1. dec. rfpix i **Bælum** (mpx 1.10.1872), pkt 1.10.1889, px 1.2.1927 og rfpix i **Hadsund** (brs 5.6.1859 i dampskibssæsonen, 1.4.1862 i virksomhed hele året), rfpix 1.12.1873, pkt 1.10.1889.

Samme år nedlægges brs i **Gammel Mølle**, **Tureby** og **Sundbyøster**.

## 75 år.

I 1898 oprettes:

1. maj bmuf i **Gjørlev** (Høng), jbbbrs 1.5.1907, px 1.7.1909, pkt 1.10.1920, ben 18.2.1931 **Gørlev S.**, ben 24.8.1955 **Gørlev Sjælland**; rfpix i **Høng**, flyttet fra **Philipsdal**, pkt 1.9.1902, px 1.12.1932, pkt 1.6.1950 og bmuf i **Jerslev** (**Kalundborg**), jbbbrs 1.5.1907, px 1.10.1916.
1. juni **Indleveringspostkontor 5** (**Østerbro St.**); bmuf i **Alminde**, jbbbrs 1.5.1907, px 1.10.1916 ben **Almind**; bmuf i **Gravens**, jbbbrs 1.5.1907, px 1.10.1916 og bmuf i **Viuf** (brs 1.4.1852, nedl 4.10.1868, brs 1.6.1884), jbbbrs 1.5.1907, px 1.10.1916.
1. okt. rfpix i **Københavns Lygtevejskvarter** (brs 1858, px 1862, indlbrs 1.1.1883, px 15.7.1888, rfpix 1.10.1898, pkt 1.9.1902 ben **Lygtevejskvarterets Postkontor**, ben 20.6.1932 **Indleveringspostkontor 30** og rfpix i **Sundbyerne** (brs 1855, nedl 30.6.1873, px 1.3.1892) pkt 1.9.1902 ben **Sundbyernes Postkontor**.
1. nov. brs i **Jydstrup** (**Ringsted**), px 1.9.1925, ben 3.4.1935 **Jystrup Midtsjælland**.
1. dec. bmuf i **Gatten**, jbbbrs 1.5.1907, px 1.10.1916, nedl 31.7.1968.

Samme år nedlægges brs i **Arnborg Kro**, **Ferring**, **Løve**, **Nebs Mølle**, **Rye**, **Vandborg** og **Vindehelsinge**.

## 50 år.

Som den første i verden opfandt **Valdemar Poulsen** i 1903 et apparat, der kunne frembringe kontinuerlige elektriske bølger, hvilket var forudsætningen for radiofonien.

I 1907 demonstreredes hans opfindelse i Industriforeningen, hvor den senere kong Chr. X fik lejlighed til at høre »Lette bølge når du blåner« udsendt fra Lyngby radio ved hjælp af en Poulsen buenerator.

I udlandet viste man radioforsøget stor interesse, men herhjemme forholdt man sig passivt indtil 1. verdenskrigs udbrud i 1914, hvor kabelforbindelsernes sårbarhed fik en særlig aktualitet.

Telegrafvæsenet overtog da **Valdemar Poulsens** forsøgsstation i Lyngby og anvendte hans apparatur til radiotelegrafi.

Den 11. maj 1923 åbnede Chr. X, hvad der så vidt vides var den anden offentlige radiotelefoniforbindelse i verden, nemlig forbindelsen **København-Rønne**, hvortil der blev anvendt **Poulsenbuesendere** af **Lorenz** fabrikat. I **København** var

modtagestationen opført på **Amager**, hvor **Materieldepotet** nu har til huse — og senderen i **Lyngby**. Den noget mindre bornholmske sender var opstillet på **Hammeren** radio. Den har nu endt sine dage på **Dansk post- og telegrafmuseum**, og på **Lyngby** radio er man i færd med at restaurere det tilhørende strømforsyningspanel, som forhåbentlig også vil kunne udstilles på museet i jubilæumsåret.

I 1923 oprettes:

1. marts px i **Sønder Vissing** (brs 1.9.1893), brs 1.3.1966, nedl 30.4.1968 og brs i **Vorlædegaard**, ben 5.8.1959 **Vorlædegård**, nedl 30.4.1972.
1. april px i **Mømmark** (brs 1.4.1860), indl.px 1.4.1966, nedl 28.5.1967; brs **Enghavevej 200** (**Vesterbro**), nedl 15.7.1924 og brs **Borups Allé 213** (**Brønshøj**), nedl 31.7.1939.
1. maj px i **Galten** (px 1.5.1902, flyttet fra **Klank**, pkt 1.9.1902).
1. juni px i **Østbirk** (brs 1.7.1883, rfpix 1.9.1893, pkt 1.9.1902).
1. juli px i **Vivild** (brs 1.4.1899).
1. aug. px på **Lillering Station** (brkst 1.8.1913), nedl 30.4.1956.
1. sept. **Indleveringspostkontor 14** (**Rahbeks Allé 2 B**) og brs **Strandvejen 189** (**Hellerup**), nedl 1.12.1937.
1. nov. px på **Dejbjerg station**, nedl. 31.12.1962.

Samme år nedlægges px i **Havneby**, brs i **Bøgelunde**, **Vorvadsbro** og **Yding**. **Døstrup** ben **Døstrup Himmerland**, **Ejstrup Holdeplads** ben **Ejstrup**, **Faarehus** ben **Faarhus**, **Kongsmark** ben **Rømø** og **Paddeborg** ben **Padborg**.

## 25 år.

I 1948 oprettes:

1. febr. px i **Bangsbo Læsø** (brs 1.7.1907 ben **Bangsbo**, ben 1.8.1929 **Bangsbo Læsø**), nedl 28.2.1969; px i **Serritslev** (brs 1.2.1917), brs 12.11.1967; px i **Vestersø Havn** (brs 1.5.1903) og px i **Østerby Læsø** (brs 1.7.1907 ben **Østerby**), brs 1.10.1958, nedl 28.2.1963.
1. april pst **Sønderbro 1** (**Englandsvej 184**).
1. maj pst **Helsingør 1** (**Bjarkesvej 7**) og px i **Tversted** (brs 1.10.1905).
1. juni pst **Nykebing Fl. 1** (**Nørrebros Runddel**).
1. juli pst **Svendborg 4** (**Nyborgvej 108**).
1. aug. tgx 3 i **Jerlev** og **Ødsted**.
23. aug. pkt i **Ry** (brs 1.5.1871, rfpix 1.9.1889).
6. sept. pkt i **Herlev** (brs 1.7.1858 ben **Herløv**, bmuf 1.11.1895, jbbbrs 1.5.1907, px 1.10.1916).
1. okt. pst **Skive 1** (**Braarupvej 19**).
15. okt. pst **Gentofte 4** (**Smakkegaardsvvej 117**).
1. nov. jbtgx 4c på **Jerbanstationen i Skalborg**.
25. nov. pst **Herlev 1** (**Stavnsbjerg Allé 2**).
1. dec. pst **Silkeborg 2** (**Maagevej 3**), ben 1.5.1953 **Silkeborg 11**.

Samme år nedlægges tgx i **Baun** og **Tved**; tgx 3 i **Egholm** og jbtgx i **Haraldskær Fabrik** og **Vingsted Mølle**. **Stoholm** ben **Stoholm J.** og **Store-Almegaardslejren** ben **Almegaardslejren**.

elektronisk  
fotosætning

# 10.000

enheder på 9,2 sekunder=  
DIGISET



Europas største og mest avancerede kombination af edb- og fotosatsanlæg finder De hos Regnecentrum. Tal derfor fotosats med vor erfarne medarbejderstab.

**A/S DANSK EDB REGNECENTRUM**

GOTHERSGADE 49 · 1123 KØBENHAVN K · TELF. (01) 14 11 13

# Oplysninger om postmester- og telegrafbestyrerembederne.

De for hvert embede anførte folketal 27.9.65 vedrører, hvor intet andet er anført, folketallene i de for 1.4.1970 eksisterende kommuner, hvori embederne er beliggende, men ved de med »bys betegnede steder kun den bymæssige bebyggelse, og ved de med »s» betegnede steder kun sognets folketal. — Efter hvert embede er i næste linje anført registerfolketal og kommunal udskrivningsprocent for den nye storkommune, som embedet tilhører.

Kommunal udskrivningsprocent er i oversigten anført excl. kirkeskat.

Forkortelserne i kolonne: »Skoleforhold»

g = gymnasium (stats, kommunalt eller privat).

r = kommunal realskole (i enkelte tilfælde vil der tillige være privat realskole i byen).

pr = alene privat realskole på stedet.

Embede	Oprettet dato/år	Folketal pr. 26/9 1960	Folketal pr. 27/9 1965	Registerfolketal pr. 1/7 1972	Kommunal udskrivningsprocent 1973/74	Skoleforhold	Andre forretn. i forb. m. emb.	Embede	Oprettet dato/år	Folketal pr. 26/9 1960	Folketal pr. 27/9 1965	Registerfolketal pr. 1/7 1972	Kommunal udskrivningsprocent 1973/74	Skoleforhold	Andre forretn. i forb. m. emb.
<b>Provinen</b>								<b>Fredericia</b>							
Allerød	9.6.1864	3.815	4.743	-	-	-	-	Fredericia 1	15.5.1935	30.841	32.964	-	-	-	-
Allerød kommune	-	-	16.433	-	16,2	r	-	Fredericia kommune	-	-	44.695	14,8	g r	-	-
Allinge	o. 1846	2.114	2.084	-	-	-	-	Frederikshavn	5.1.1751	22.522	24.379	-	-	-	-
Allinge-Gudhjem kommune	-	-	8.762	17,6	r	-	-	Frederikshavn kommune	-	-	33.895	15,9	g r	-	-
Arden	19.9.1869	3.181	3.081	-	-	-	-	Frederikssund	1.7.1833	5.722	6.805	-	-	-	-
Arden kommune	-	-	7.576	11,0	r	-	-	Frederikssund kommune	-	-	14.002	16,5	r	-	-
Assens	o. 1653	11.430	11.284	-	-	-	-	Frederiksværk	1805	4.435	4.538	-	-	-	-
Assens kommune	-	-	10.700	14,8	r	-	-	Frederiksværk kommune	-	-	15.123	18,0	r	-	-
Aså	1.7.1878	1.265	1.348 <sup>by</sup>	-	-	-	-	Fruens Bøge	1.3.1905	se Hjalte	-	-	-	-	-
Dronninglund kommune	-	-	13.771	14,7	r	-	-	Odense kommune	-	-	167.166	14,6	g r	-	-
Augustenborg	1.1.1853	2.804	3.172	-	-	-	-	Fuglebjerg	1.9.1861	1.156	1.190	-	-	-	-
Augustenborg komm.	-	-	6.220	13,3	r	-	-	Fuglebjerg kommune	-	-	6.211	14,0	r	-	-
Birkerød	9.6.1864	14.846	18.884	-	-	-	-	Fåborg	o. 1711	5.729	5.793	-	-	-	-
Birkerød kommune	-	-	21.042	14,3	g r	-	-	Fåborg kommune	-	-	17.282	13,7	r	-	-
Bjerringbro	1.10.1863	5.554	6.030	-	-	-	-	Gilleleje	1.4.1891	2.219	2.558 <sup>by</sup>	-	-	-	-
Bjerringbro kommune	-	-	11.985	14,8	r	-	-	Græsted-Gilleleje komm.	-	-	11.966	16,0	r	-	-
Bogense	1705	6.907	6.640	-	-	-	-	Glamsbjerg	1.6.1884	1.719	1.740 <sup>by</sup>	-	-	-	-
Bogense kommune	-	-	6.370	16,8	r	-	-	Glamsbjerg kommune	-	-	5.607	14,4	g r	-	-
Brabrand	1.10.1863	6.161	8.700	-	-	-	-	Gram	20.5.1920	3.960	4.018	-	-	-	-
Århus kommune	-	-	242.611	13,3	g r	-	-	Gram kommune	-	-	5.080	16,0	r	-	-
Bramming	3.10.1874	5.388	5.722	-	-	-	-	Grenå	30.5.1751	10.200	13.045	-	-	-	-
Bramming kommune	-	-	10.451	17,3	r	-	-	Grenå kommune	-	-	17.806	15,8	g r	-	-
Brande	1.10.1857	6.593	6.930	-	-	-	-	Grindsted	1.4.1857	7.385	8.629	-	-	-	-
Brande kommune	-	-	7.822	15,5	r	-	-	Grindsted kommune	-	-	16.311	16,8	g r	-	-
Broager	1.7.1857	5.135	5.338	-	-	-	-	Græsted	20.1.1880	1.078	1.210 <sup>by</sup>	-	-	-	-
Broager kommune	-	-	5.487	13,5	r	-	-	Græsted-Gilleleje komm.	-	-	11.966	16,0	r	-	-
Brødstrup	1.8.1867	1.619	1.742 <sup>by</sup>	-	-	-	-	Gråsten	1.5.1846	6.240	6.368	-	-	-	-
Brødstrup kommune	-	-	7.865	15,4	r	-	-	Gråsten kommune	-	-	6.422	13,0	r	-	-
Brønderslev	18.4.1852	9.454	9.893	-	-	-	-	Gudhjem	1.5.1841	779	760 <sup>by</sup>	-	-	-	-
Brønderslev kommune	-	-	19.499	15,8	r	-	-	Allinge-Gudhjem kom.	-	-	8.762	17,6	r	-	-
Brørup	1.4.1858	3.774	3.867	-	-	-	-	Gørlev Sjælland	1.5.1898	1.379	1.468 <sup>by</sup>	-	-	-	-
Brørup kommune	-	-	5.212	16,7	r	-	-	Gørlev kommune	-	-	5.699	14,5	r	-	-
Byrum	o. 1846	939	898 <sup>s</sup>	-	-	-	-	Haderslev	1649	20.409	20.690	-	-	-	-
Læse kommune	-	-	2.700	17,0	pr	-	-	Haderslev 1	15.1.1968	-	-	-	-	-	-
Dronninglund	1.7.1884	1.647	1.747 <sup>by</sup>	-	-	-	-	Haderslev kommune	-	-	29.911	13,5	g r	-	-
Dronninglund kommune	-	-	13.771	14,7	r	-	-	Hadsten	1.10.1863	2.525	3.112 <sup>by</sup>	-	-	-	-
Ebeltoft	1747	2.443	2.681	-	-	-	-	Hadsten kommune	-	-	8.684	14,8	r	-	-
Ebeltoft kommune	-	-	11.261	13,5	r	-	-	Hadsund	1859	7.074	7.103	-	-	-	-
Egå	15.6.1966	2.085	3.467	-	-	-	-	Hadsund kommune	-	-	9.571	12,6	r	-	-
Århus kommune	-	-	242.611	13,3	-	-	-	Hals	1786	3.013	3.038	-	-	-	-
Esbjerg	3.10.1874	56.344	57.255	-	-	-	-	Hals kommune	-	-	8.538	12,5	r	-	-
Esbjerg 1	1.11.1934	-	-	-	-	-	-	Hammel	21.9.1864	2.462	2.764 <sup>by</sup>	-	-	-	-
Esbjerg 2	1.7.1966	-	-	-	-	-	-	Hammel kommune	-	-	8.722	13,7	pr	-	-
Esbjerg 3	1.10.1933	-	-	-	-	-	-	Hasle	o. 1833	1.533	1.536 <sup>s</sup>	-	-	-	-
Esbjerg kommune	-	-	77.617	17,9	g r	-	-	Hasle kommune	-	-	6.615	16,4	r	-	-
Fakse	1.10.1861	6.951	7.032	-	-	-	-	Haslev	1.7.1862	6.155	6.421 <sup>by</sup>	-	-	-	-
Fakse kommune	-	-	10.220	12,0	r	-	-	Haslev kommune	-	-	11.406	15,3	g r	-	-
Fjerritslev	o. 1846	2.540	2.643	-	-	-	-	Havndal	1.7.1877	589	662 <sup>by</sup>	-	-	-	-
Fjerritslev kommune	-	-	8.075	15,0	r	-	-	Mariager kommune	-	-	7.649	14,1	r	-	-
Fredensborg	o. 1833	3.448	3.977 <sup>by</sup>	-	-	-	-	Hedehusene	1.4.1852	4.428 <sup>by</sup>	-	-	-	-	-
Fredensborg-Humlebeek km.	-	-	13.983	14,8	r	-	-	Høje Tåstrup kommune	-	-	32.249	15,7	r	-	-
								Helsingø	1.11.1860	1.940	2.428 <sup>by</sup>	-	-	-	-
								Helsingø kommune	-	-	13.447	14,5	pr	-	-

Embede	Oprettet dato/år	Folketal	Folketal	Registerfolketal	Kommunal	Skoleforhold	Andre foretn.	Embede	Oprettet dato/år	Folketal	Folketal	Registerfolketal	Kommunal	Skoleforhold	Andre foretn.
		pr. 26/9 1960	pr. 27/9 1965	pr. 1/7 1972	udskrivningsprocent 1973/74	pr. 1/7 1972	pr. 1/7 1972			pr. 1/7 1972	pr. 26/9 1960	pr. 27/9 1965	pr. 1/7 1972	pr. 1/7 1972	udskrivningsprocent 1973/74
Helsingør.....	o. 1652	26.658	29.327	-	-	-	-	Korsør.....	o. 1657	14.276	15.269	-	-	-	-
Helsingør kommune...	-	-	54.226	16,3	g r	-	-	Korsør kommune.....	-	-	20.331	12,6	r	-	-
Herlufmagle.....	1.6.1852	2.875	2.732	-	-	-	-	Køge.....	20.7.1664	13.023	14.877	-	-	-	-
Suså kommune.....	-	-	6.740	13,5	p r	-	-	Køge kommune.....	-	-	33.066	16,0	g r	-	
Herning.....	1.5.1845	25.523	29.580	-	-	-	-	Langå.....	1.10.1863	2.119	2.332by	-	-	-	-
Herning kommune.....	-	-	54.401	13,5	g r	-	-	Langå kommune.....	-	-	7.639	16,0	r	-	
Hillerød.....	22.10.1722	18.948	21.047	-	-	-	-	Lemvig.....	1.7.1802	6.571	6.798	-	-	-	-
Hillerød 1.....	1.5.1950	-	-	-	-	-	-	Lemvig kommune.....	-	-	19.922	16,6	r	-	
Hillerød kommune.....	-	-	30.497	16,5	g r	-	-	Lundby.....	4.10.1870	776	733by	-	-	-	-
Hirtshals.....	1.7.1891	4.177	4.799by	-	-	-	-	Vordingborg kommune	-	-	19.162	12,4	r	-	
Hirtshals kommune.....	-	-	14.205	15,3	r	-	-	Løgstør.....	o. 1883	3.435	3.527	-	-	-	-
Hjallerup.....	1.7.1859	1.241	1.385by	-	-	-	-	Løgstør kommune.....	-	-	11.074	17,0	r	-	
Dronninglund komm.	-	-	13.771	14,7	-	-	-	Løgumkloster.....	1.1.1844	1.907	2.047	-	-	-	-
Hjallese <sup>1)</sup> .....	1.8.1895	11.093	12.257s	-	-	-	-	Løgumkloster komm...	-	-	6.373	14,9	r	-	
Odense kommune.....	-	-	167.166	14,6	-	-	-	Løkken.....	1.3.1862	1.506	1.388by	-	-	-	-
Hjørring.....	1714	15.038	15.421	-	-	-	-	Løkken-Vrå kommune.	-	-	9.388	15,2	r	-	
Hjørring kommune.....	-	-	32.241	14,4	g r	-	-	Mariager.....	1.7.1814	3.848	3.823	-	-	-	-
Hobro.....	3.2.1736	8.703	8.959	-	-	-	-	Mariager kommune.....	-	-	7.649	14,1	r	-	
Hobro kommune.....	-	-	13.629	14,4	g r	-	-	Maribo.....	7.4.1779	5.235	5.232	-	-	-	-
Holbæk.....	o. 1711	15.475	16.445	-	-	-	-	Maribo kommune.....	-	-	12.346	14,0	g r	-	
Holbæk kommune.....	-	-	26.587	16,0	g r	-	-	Marstal.....	1.6.1852	4.338	4.241	-	-	-	-
Holstebro.....	1.4.1725	19.605	22.062	-	-	-	-	Marstal kommune.....	-	-	4.061	14,3	r	-	
Holstebro kommune...	-	-	34.034	14,2	g r	-	-	Mern.....	1.4.1862	1.269	1.264	-	-	-	-
Holsted.....	1.4.1858	2.604	2.670	-	-	-	-	Langebæk kommune...	-	-	5.547	9,0	-	-	
Holsted kommune.....	-	-	6.713	16,9	r	-	-	Middelfart.....	5.1.1770	8.801	9.057	-	-	-	-
Hornbæk.....	1.6.1878	1.954	2.121by	-	-	-	-	Middelfart kommune..	-	-	16.534	13,5	r	-	
Helsingør kommune...	-	-	54.226	16,3	r	-	-	Nakskov.....	7.4.1779	16.639	16.032	-	-	-	-
Horsens.....	1655	37.261	37.106	-	-	-	-	Nakskov kommune....	-	-	17.347	14,5	g r	-	
Horsens 1.....	1.4.1926	-	-	-	-	-	-	Nekse.....	maj 1841	3.220	3.418	-	-	-	-
Horsens 2.....	1.11.1924	-	-	-	-	-	-	Nekse kommune.....	-	-	8.806	14,2	r	-	
Horsens kommune.....	-	-	53.043	15,4	g r	-	-	Nibe.....	8.10.1810	2.494	2.695	-	-	-	-
Hundested.....	1.6.1902	3.806	4.728by	-	-	-	-	Nibe kommune.....	-	-	7.160	16,0	r	-	
Hundested kommune	-	-	6.425	15,0	r	-	-	Nordborg.....	1833	2.563	3.174	-	-	-	-
Hurup Thy.....	20.4.1882	2.524	2.527	-	-	-	-	Nordborg 1.....	1.2.1970	-	-	-	-	-	-
Sydthy kommune.....	-	-	12.568	15,8	r	-	-	Nordborg kommune...	-	-	15.502	14,8	r	-	
Højbjerg.....	1.8.1928	6.739	7.237s	-	-	-	-	Nordby Fanø.....	o. 1846	2.275	2.369	-	-	-	-
Århus kommune.....	-	-	242.611	13,3	r	-	-	Fanø kommune.....	-	-	2.758	14,1	r	-	
Højer.....	1848	1.400	1.435	-	-	-	-	Nyborg.....	o. 1653	11.667	11.668	-	-	-	-
Højer kommune.....	-	-	3.187	12,4	r	-	-	Nyborg kommune.....	-	-	18.142	12,7	g r	-	
Høng.....	1.5.1898	1.950	2.037by	-	-	-	-	Nykøbing Fl.....	7.4.1779	17.850	17.880	-	-	-	-
Høng kommune.....	-	-	7.234	13,5	p r g	-	-	Nykøbing Fl. kommune	-	-	26.194	15,3	g r	-	
Hørsholm <sup>2)</sup> .....	1.5.1777	12.401	14.509s	-	-	-	-	Nykøbing M.....	1.4.1732	9.326	9.127	-	-	-	-
Hørsholm kommune...	-	-	20.318	13,5	g r	-	-	Morsø kommune.....	-	-	24.715	15,9	g r	-	
Ikast.....	15.5.1852	7.973	9.617	-	-	-	-	Nykøbing Sj.....	20.2.1739	4.803	4.999	-	-	-	-
Ikast kommune.....	-	-	17.191	15,8	r	-	-	Nykøbing-Rørvig	-	-	-	-	-	-	-
Jelling.....	1.10.1857	4.734	4.817	-	-	-	-	kommune.....	-	-	6.140	13,5	r	-	
Jelling kommune.....	-	-	4.823	15,5	r	-	-	Nysted.....	15.9.1779	1.328	1.300	-	-	-	-
Juelsminde.....	25.5.1884	950	1.051by	-	-	-	-	Nysted kommune.....	-	-	6.199	14,1	r	-	
Juelsminde kommune	-	-	14.373	13,5	r	-	-	Næsby.....	1.2.1917	-	4.950s	-	-	-	-
Jyderup.....	1.1.1875	2.552	2.745	-	-	-	-	Odense kommune.....	-	-	167.166	14,6	r	-	
Tørnved kommune.....	-	-	8.063	16,0	r	-	-	Næstved.....	o. 1674	19.617	22.113	-	-	-	-
Jægerspris.....	1.10.1878	1.254	1.716by	-	-	-	-	Næstved kommune....	-	-	42.889	15,0	g r	-	
Jægerspris kommune...	-	-	6.242	14,8	r	-	-	Nørre Alslev.....	22.8.1872	1.890	1.891	-	-	-	-
Kalundborg.....	o. 1711	11.050	11.629	-	-	-	-	Nørre Alslev kommune	-	-	9.773	13,0	r	-	
Kalundborg kommune.	-	-	19.474	14,2	g r	-	-	Nørre Nebel.....	1.10.1875	753	867by	-	-	-	-
Kerteminde.....	o. 1694	10.357	10.476	-	-	-	-	Blåbjerg kommune....	-	-	6.494	16,8	p r	-	
Kerteminde kommune.	-	-	10.523	12,8	r	-	-	Nørresundby.....	18.4.1852	22.702	23.597	-	-	-	-
Kjellerup.....	1.7.1868	3.010	3.326	-	-	-	-	Nørresundby 1.....	6.2.1952	-	-	-	-	-	-
Kjellerup kommune...	-	-	13.083	13,9	r	-	-	Ålborg kommune.....	-	-	155.960	14,6	g r	-	
Knebel.....	1.7.1907	497	501s	-	-	-	-	Nørre-Åby.....	8.9.1865	5.340	5.264	-	-	-	-
Ebeltoft kommune.....	-	-	11.261	13,5	r	-	-	Nørre-Åby kommune.	-	-	5.181	14,7	r	-	
Kolding.....	1624	35.101	37.093	-	-	-	-	Odder.....	1.3.1862	7.564	7.993	-	-	-	-
Kolding 1.....	1.12.1932	-	-	-	-	-	-	Odder kommune.....	-	-	16.317	14,0	r	-	
Kolding kommune.....	-	-	53.520	14,3	g r	-	-								

<sup>1)</sup> Dalum sogn omfatter også Fruens Bøge.

<sup>2)</sup> Hørsholm sogn omfatter også Rungsted Kyst.

Embede	Oprettet dato/år					Skoleforhold	Andre foretn. i forb. m. emb.	Embede	Oprettet dato/år					Skoleforhold	Andre foretn. i forb. m. emb.
		Folketal pr. 26/9 1960	Folketal pr. 27/9 1965	Registerfolketal pr. 1/7 1972	Kommunal udskrivningsprocent 1973/74					Folketal pr. 26/9 1960	Folketal pr. 27/9 1965	Registerfolketal pr. 1/7 1972	Kommunal udskrivningsprocent 1973/74		
Odense.....	19.8.1653	111.145	107.531	-	-	-	Skælskør.....	o. 1720	7.675	8.403	-	-	-	-	
Odense 1.....	1865	-	-	-	-	-	Skælskør kommune....	-	-	10.423	13,0	r	-	-	
Odense 2.....	1.5.1925	-	-	-	-	-	Skærbæk.....	1.8.1853	2.646	2.825	-	-	-	-	
Odense 3.....	1.8.1938	-	-	-	-	-	Skærbæk kommune....	-	-	7.535	14,5	r	-	-	
Odense 4.....	1.5.1925	-	-	-	-	-	Skørping.....	19.9.1869	2.206	2.327	-	-	-	-	
Odense 5.....	16.4.1963	-	-	-	-	-	Skørping kommune...	-	-	8.388	14,3	r	-	-	
Odense 6.....	1.5.1925	-	-	-	-	-	Slagelse.....	o. 1711	20.562	21.884	-	-	-	-	
Odense V.....	1.2.1935	-	-	-	-	-	Slagelse Kommune....	-	-	32.776	13,0	g r	-	-	
Odense kommune....	-	-	167.166	14,6	g r	-	Slangstrup.....	1731	1.562	1.902	-	-	-	-	
Otterup.....	1.2.1873	2.138	2.475	-	-	-	Slangstrup kommune...	-	-	5.698	19,0	-	-	-	
Otterup kommune....	-	-	10.811	15,7	r	-	Sommersted.....	20.5.1920	1.525	1.578	-	-	-	-	
Padborg.....	20.5.1920	2.979	3.433	by	-	-	Vojens kommune....	-	-	16.825	13,3	r	-	-	
Bov kommune....	-	-	9.493	13,4	r	-	Sorø.....	o. 1711	5.494	5.502	-	-	-	-	
Præstø.....	17.4.1799	4.838	4.946	-	-	-	Sorø kommune....	-	-	13.979	14,9	g r	-	-	
Præstø kommune....	-	-	6.264	15,1	r	-	Stege.....	o. 1711	14.333	13.432	-	-	-	-	
Randers.....	o. 1674	42.238	42.923	-	-	-	Møn kommune....	-	-	12.023	13,0	r	-	-	
Randers 1.....	1.5.1936	-	-	-	-	-	Store-Heddinge.....	1.1.1823	2.082	2.153	-	-	-	-	
Randers 2.....	14.12.1957	-	-	-	-	-	Stevns kommune....	-	-	10.105	12,7	r	-	-	
Randers kommune....	-	-	65.052	14,8	g r	-	Struer.....	8.6.1857	8.335	8.984	-	-	-	-	
Ribe.....	o. 1690	7.809	7.982	-	-	-	Struer kommune....	-	-	17.655	13,8	g r	-	-	
Ribe kommune....	-	-	17.447	17,0	g r	-	Stubbekøbing.....	8.3.1782	2.097	2.057	-	-	-	-	
Ringe.....	1.4.1852	6.655	6.989	-	-	-	Stubbekøbing komm...	-	-	7.531	14,2	r	-	-	
Ringe kommune....	-	-	11.007	15,9	r	-	Svanke.....	1841	1.167	1.174	-	-	-	-	
Ringkøbing.....	o. 1652	5.741	6.215	-	-	-	Nekse kommune....	-	-	8.806	14,2	r	-	-	
Ringkøbing kommune.	-	-	15.459	15,9	r	-	Svendborg.....	o. 1711	24.262	23.729	-	-	-	-	
Ringsted.....	o. 1711	10.764	11.483	-	-	-	Svendborg 1.....	1.5.1938	-	-	-	-	-	-	
Ringsted kommune...	-	-	26.047	12,5	r	-	Svendborg kommune...	-	-	35.949	13,0	g r	-	-	
Risskov.....	1.9.1878	12.347	14.677	-	-	-	Svinninge.....	16.5.1852	5.390	5.446	-	-	-	-	
Århus kommune....	-	-	242.611	13,3	g r	-	Svinninge kommune...	-	-	5.791	15,5	r	-	-	
Roskilde.....	19.9.1653	31.928	37.102	-	-	-	Sæby.....	8.5.1751	3.669	4.189	-	-	-	-	
Roskilde 1.....	29.10.1964	-	-	-	-	-	Sæby kommune....	-	-	16.496	16,8	r	-	-	
Roskilde kommune....	-	-	50.912	15,1	g r	-	Sønderborg.....	2.3.1750	20.653	22.439	-	-	-	-	
Roslev.....	15.5.1884	1.252	1.289	-	-	-	Sønderborg kommune.	-	-	29.295	14,0	g r	-	-	
Sallingund kommune..	-	-	5.875	14,4	r	-	Tarn.....	1.7.1860	2.270	2.702	by	-	-	-	
Rudkøbing.....	o. 1711	7.674	7.496	-	-	-	Egvad kommune....	-	-	9.815	16,8	g r	-	-	
Rudkøbing kommune.	-	-	7.017	14,8	r	-	Thisted.....	1.4.1732	8.768	8.764	-	-	-	-	
Ruds-Vedby.....	1.6.1859	5.852	6.076	-	-	-	Thisted kommune....	-	-	29.151	16,0	g r	-	-	
Dianalund kommune..	-	-	6.168	12,1	-	-	Tinglev.....	20.5.1920	2.708	2.711	-	-	-	-	
Rungsted Kyst.....	1.8.1852	se Hørsholm	-	-	-	-	Tinglev kommune....	-	-	9.368	15,3	pr	-	-	
Hørsholm kommune..	-	-	20.318	13,5	g r	-	Toftlund.....	15.11.1867	3.141	3.247	-	-	-	-	
Ry.....	1.5.1871	5.508	5.663	-	-	-	NørreRangstrupkomm.	-	-	8.762	15,2	r	-	-	
Ry kommune....	-	-	7.614	17,0	r	-	Tranebjerg Samsø...	1.6.1884	6.429	5.852	-	-	-	-	
Ryomgård.....	26.8.1876	861	947	by	-	-	Samsø kommune....	-	-	5.064	14,9	r	-	-	
Midt-Djurs kommune.	-	-	6.860	15,8	r	-	Tølløse.....	1.1.1875	2.586	2.795	-	-	-	-	
Rødby.....	7.4.1779	3.551	4.692	-	-	-	Tølløse kommune....	-	-	8.396	16,5	pr	-	-	
Rødby kommune....	-	-	8.099	14,8	r	-	Tønder.....	o. 1713	7.192	7.440	-	-	-	-	
Rønde.....	1.10.1857	1.384	1.528	by	-	-	Tønder kommune....	-	-	12.060	14,0	g r	-	-	
Rønde kommune....	-	-	4.943	15,4	g r	-	Ulfborg.....	15.4.1875	1.989	2.083	-	-	-	-	
Rønne.....	5.5.1841	13.195	13.216	-	-	-	Ulfborg-Vemb komm.	-	-	6.892	16,4	r	-	-	
Rønne kommune....	-	-	15.378	15,1	g r	-	Vamdrup.....	1.11.1866	3.622	3.809	-	-	-	-	
Sakskøbing.....	15.9.1779	2.526	2.568	-	-	-	Vamdrup kommune...	-	-	6.197	16,6	pr	-	-	
Sakskøbing kommune..	-	-	9.553	13,4	r	-	Varde.....	1652	10.574	11.161	-	-	-	-	
Silkeborg.....	1.5.1845	24.465	25.789	-	-	-	Varde kommune....	-	-	16.873	17,0	g r	-	-	
Silkeborg 1.....	1.10.1932	-	-	-	-	-	Vejen.....	1.2.1871	6.191	7.146	-	-	-	-	
Silkeborg kommune...	-	-	44.392	13,6	g r	-	Vejen kommune....	-	-	14.432	17,5	r	-	-	
Sindal.....	16.8.1871	9.263	9.101	-	-	-	Vejle.....	o. 1711	31.362	32.021	-	-	-	-	
Sindal kommune....	-	-	8.867	13,5	r	-	Vejle 1.....	1.1.1939	-	-	-	-	-	-	
Skagen.....	8.5.1751	10.390	11.472	-	-	-	Vejle kommune....	-	-	49.396	14,7	g r	-	-	
Skagen kommune....	-	-	13.577	13,3	r	-	Vestervig.....	1.9.1854	573	673	by	-	-	-	
Skanderborg.....	1.1.1800	8.721	10.048	-	-	-	Sydthy kommune....	-	-	12.568	15,8	r	-	-	
Skanderborg kommune	-	-	15.703	16,3	r	-	Viborg.....	o. 1669	23.265	24.762	-	-	-	-	
Skibby.....	1.10.1859	3.923	4.025	-	-	-	Viborg kommune....	-	-	37.089	14,4	g r	-	-	
Skibby kommune....	-	-	4.759	16,6	r	-	Viby Jylland.....	19.6.1884	15.036	17.392	-	-	-	-	
Skive.....	1.4.1732	16.314	17.106	-	-	-	Århus kommune....	-	-	242.611	13,3	g r	-	-	
Skive kommune....	-	-	26.189	14,7	r	-	Vinderup.....	18.11.1865	1.910	2.207	by	-	-	-	
Skjern.....	8.8.1875	5.349	5.868	-	-	-	Vinderup kommune...	-	-	7.927	15,7	pr	-	-	
Skjern kommune....	-	-	12.128	17,5	r	-									



Embede	Oprettet dato/år	Folketal	Folketal	Registerfolketal	Kommunal	Skoleforhold	Andre forretn. i forb. m. emb.	Embede	Oprettet dato/år	Folketal	Folketal	Registerfolketal	Kommunal	Skoleforhold	Andre forretn. i forb. m. emb.
		pr. 26/9 1960	pr. 27/9 1965	pr. 1/7 1972	udskrivningsprocent 1973/74					pr. 26/9 1960	pr. 27/9 1965	pr. 1/7 1972	udskrivningsprocent 1973/74		
Vojens	16.5.1866	4.972	6.325	-	-	-	-	Århus 5	11.8.1969	-	-	-	-	-	-
Vojens kommune	-	-	16.825	13,3	r	-	-	Århus N	5.12.1950	-	-	-	-	-	-
Vordingborg	7.4.1779	11.780	11.905	-	-	-	-	Århus 6	26.7.1957	-	-	-	-	-	-
Vordingborg kommune	-	-	19.162	12,4	g r	-	-	Århus V	1.2.1963	-	-	-	-	-	-
Vrå	16.8.1871	1.994	1.971by	-	-	-	-	Århus avispostekspedition	1.4.1952	-	-	-	-	-	-
Løkken-Vrå kommune	-	-	9.388	15,2	r	-	-	Århus kommune	-	242.611	13,3	g r	-	-	-
Æreskøbing	1749	5.830	5.463	-	-	-	-	Års	1.9.1873	4.249	4.593	-	-	-	-
Æreskøbing kommune	-	-	5.133	13,9	r	-	-	Års kommune	-	-	11.298	12,0	g r	-	-
Ølgod	8.8.1875	4.791	4.758	-	-	-	-	Årup	8.9.1865	1.286	1.398by	-	-	-	-
Ølgod kommune	-	-	9.849	14,6	r	-	-	Årup kommune	-	-	4.977	15,8	-	-	-
Ørsted	1.10.1864	1.994	1.963	-	-	-	-	Tórshavn	1.3.1870	7.447	9.738	-	-	g r	-
Rougsø kommune	-	-	7.532	17,0	r	-	-	<b>Postekspeditioner på landet bestyret af fagudd. personale</b>							
Åbenrå	1729	14.219	14.591	-	-	-	-	Brovst	19.3.1897	8.095	8.233	-	-	-	-
Åbenrå kommune	-	-	20.722	15,3	g r	-	-	Brovst kommune	-	-	8.158	16,1	r	-	-
Abybro	1.12.1857	1.346	2.112by	-	-	-	-	Christiansfeld	18.1.1782	819	858	-	-	-	-
Abybro kommune	-	-	9.246	16,7	pr	-	-	Christiansfeld kommune	-	-	9.376	16,0	r	-	-
Åbyhøj	1.10.1912	10.821	11.465	-	-	-	-	Espergårde	1.5.1901	5.978	8.233by	-	-	-	-
Århus kommune	-	-	242.611	13,3	-	-	-	Helsingør kommune	-	-	54.226	16,3	r	-	-
Åkirkeby	maj 1841	1.461	1.502	-	-	-	-	Humblebæk	1.7.1852	3.371	4.054	-	-	-	-
Åkirkeby kommune	-	-	7.624	17,0	r	-	-	Fredensborg-Humblebæk kommune	-	-	13.983	14,8	r	-	-
Ålborg	o. 1661	85.800	85.632	-	-	-	-	Kruså	15.7.1932	1.118	1.488by	-	-	-	-
Ålborg 1	1.12.1929	-	-	-	-	-	-	Bov kommune	-	-	9.493	13,4	-	-	-
Ålborg 2	1.5.1931	-	-	-	-	-	-	Munkebo	1.3.1961	2.031	4.593	-	-	-	-
Ålborg 3	1.2.1928	-	-	-	-	-	-	Munkebo kommune	-	-	5.335	15,4	r	-	-
Ålborg 4	1.4.1928	-	-	-	-	-	-	Rødding	1.11.1860	2.684	2.691	-	-	-	-
Ålborg 5	1.12.1933	-	-	-	-	-	-	Rødding kommune	-	-	10.672	16,0	r	-	-
Ålborg 6	1.7.1947	-	-	-	-	-	-	Rødekro	20.5.1920	1.621	1.943by	-	-	-	-
Ålborg 7	7.12.1964	-	-	-	-	-	-	Rødekro kommune	-	-	8.391	16,9	r	-	-
Ålborg kommune	-	-	155.960	14,6	g r	-	-	Ullerslev	8.9.1865	2.525	2.971	-	-	-	-
Ålestrup	15.7.1893	1.763	1.889by	-	-	-	-	Ullerslev kommune	-	-	4.414	15,4	r	-	-
Ålestrup kommune	-	-	7.643	14,8	pr	-	-	Vodskov	1.10.1904	4.226	5.507	-	-	-	-
Århus	o. 1653	120.682	117.748	-	-	-	-	Ålborg kommune	-	-	155.960	14,6	-	-	-
Århus 1	11.10.1929	-	-	-	-	-	-	Vollmose	15.11.1972	-	2.150	-	-	-	-
Århus 2	2.4.1919	-	-	-	-	-	-	Odense kommune	-	-	167.166	14,6	-	-	-
Århus 3	1.11.1912	-	-	-	-	-	-	Ølstykke	16.10.1860	1.207	1.708	-	-	-	-
Århus 4	1.4.1931	-	-	-	-	-	-	Ølstykke kommune	-	-	8.670	18,0	-	-	-

# NIKT

## LEDNINGER

## OG KABLER

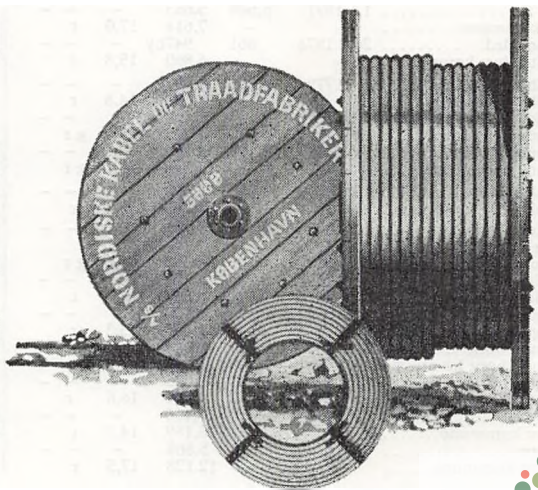



# FRAMA

## FRANKERINGSMASKINE

LEVERES TIL  
POSTHUSENE

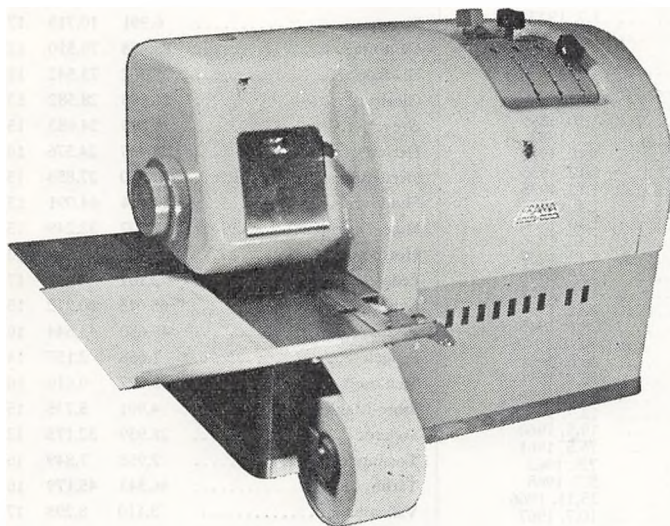

SCHWEIZISK  
KVALITETS-  
PRODUKT

SOLIDT  
KONSTRUERET

DRIFTSIKKER

LET AT BETJENE

Let udskiftning af reklamekliché

Reklame- og datostempel kan frakobles

Franker alt –

breve, brevpakker, adressekort, giroblanketter etc.

**DANASTAR A/S**

Svanemøllevej 70 - København 2900, Hellerup tlf. HEIrup 18 04



## Joseph Michaelsen - Mindemedaljen.

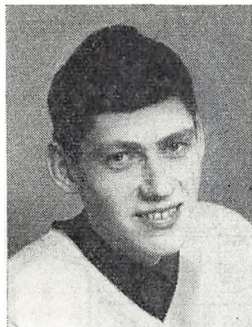

Medhjælper Jens Martin Christensen, afl. København.

På foranledning af komitéen for tilvejebringelse af en marmorbuste af afdøde postmester Joseph Michaelsen er ovenstående medalje — præget i sølv — indstillet i den hensigt at bevare mindet om hans virksomhed for dannelsen af en verdenspostforening.

Medaljen uddeles hvert års 1. september på postmester Michaelsens fødselsdag til den unge postmand, der

ved den nærmest foregående fagprøve for post- og telegrafvæsenets embedsklasser 1. del har opnået det højeste antal points dog således, at alle, der opnår karakteren »Bestået med udmærkelse«, får tildelt en medalje.

Medaljen for 1972 er tildelt medhjælper Jens Martin Christensen (afløser København).

# J. B. SCHILDER

GRUNDLAGT 1851

NØRREGADE 7 . TLF. 122058 . 1165 KØBENHAVN K.

Uniformsskrædderi . Målkonfektion

Konto oprettes

»Uniformer i mere end 100 år«

# LYAC NØDSTRØMSENHEDER 24-220 VOLT

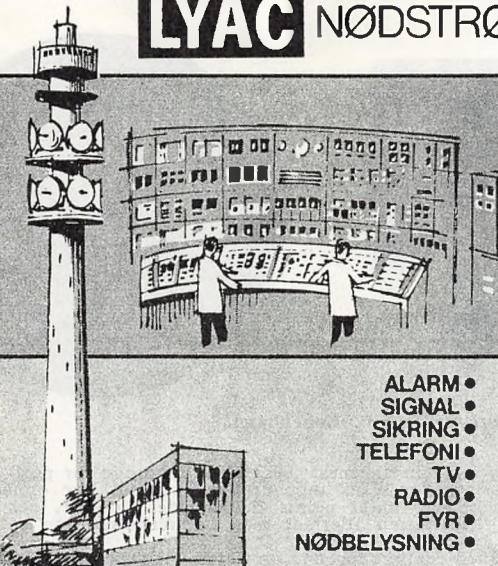

- ALARM ●
- SIGNAL ●
- SIKRING ●
- TELEFONI ●
- TV ●
- RADIO ●
- FYR ●
- NØDBELYSNING ●

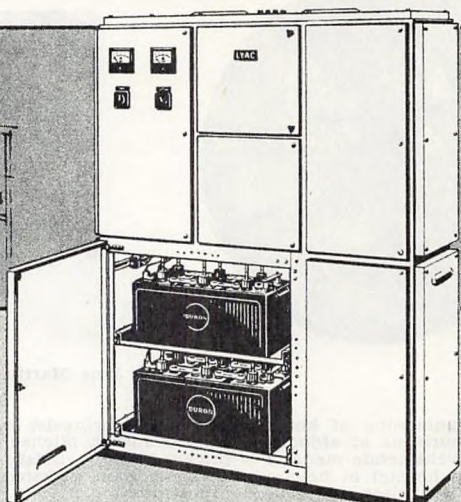

A/S ACCUMULATOR-FABRIKEN · 2800 · LYNGBY · TELEFON (01) 87 16 45



Bremsebelægning - Bremseklodser - Koblingsbelægning

Afdrejning af tromler og skiver

Montering af bremsebelægning

Renovering af koblinger

### SPECIALE:

Lastvogne, busser og entreprenørmaskiner

Vore radio-dirigerede varevogne dækker hele Stor-København



Fa. Reinar Svendsen - Rønnegade 11 - 2100 København Ø

**TLF. (01) 29 06 88**

# *Generaldirektørens tale*

## *ved afslutning af fagprøvens 2. del 1972*

Jeg går ud fra, at De nu i nogen grad er trætte af at sidde og høre på kloge ord fra Deres lærere, og at De længes efter at komme tilbage til forhold, hvor De kan nyttiggøre Deres evner, og hvor De har et ansvar.

Jeg håber i hvert fald, at De vil føle sådan efter nogle dages ferie.

De vil nu komme til at stå overfor en række problemer på kort sigt, men også på længere sigt.

1960ernes periode med en fremgang uden side-stykke i levestandard er afløst af en periode, hvor hovedproblemet for de nærmeste år er at finde ud af, hvordan vi skal få råd til at leve, som vi gør det idag.

P og t vil herved blive stillet over for en række vanskelige problemer. Udgifter til lønninger stiger mere end, hvad der kan kompenseres ved rationaliseringer — i hvert fald inden for post-sektoren. Takstforhøjelser eller serviceindskrænkninger må derfor stadig forudses.

Med den stilling, som p og t har i forhold til statsmaskineriet, er det både formelt og reelt en politisk opgave for regering og folketing at træffe valget mellem de to muligheder, takstforhøjelser eller serviceindskrænkninger.

Men det tilkommer vor etat at klarlægge forholdene før den politiske afgørelse træffes, og når afgørelsen er truffet, da at gennemføre den valgte løsning overfor kunderne på den bedst mulige måde.

Det bliver Deres opgave at begrunde og forsvare de trufne afgørelser, og det gælder, hvad enten Deres arbejdsplads er et postkontor eller ved administrationen. Herved er det ikke nok at kende bestemmelser og reglementer, men De må kende baggrunden for de givne bestemmelser, og De må have et godt kendskab til samfundets forhold.

Vore tjenester betyder meget for erhvervs-livets effektivitet, og det burde være muligt til

enhver tid at give de mest påkrævede tjenester til priser, der dækker udgifterne, og som kunderne er villige til at betale.

Det bør være det væsentligste grundlag for de forslag, der forelægges til politisk afgørelse. Men vi kan kun fremsætte de rigtige forslag, hvis vi har et godt kendskab til vore interne forhold m. h. t. økonomi og driftsforhold. Vi må også gennem de daglige kontakter med vore kunder og på mangfoldige andre måder have kendskab til erhvervslivets og den offentlige administrations forhold.

Alt dette er udtryk for meget kommercielle og kontante synspunkter, der vil være af stor betydning for Deres arbejde de nærmeste år.

Men for Dem må forholdene på længere sigt være endnu vigtigere. Og jeg tror, at Deres problemer helt vil skifte karakter igennem de kommende årtier.

De vil komme til at leve i en periode, hvor levestandardens forbedring næppe er det store problem, men hvor teknikkens — på længere sigt — ret ukendte virkninger vil kunne få en dominerende indflydelse på Deres tilværelse.

Miljøernes forringelse gennem forurening og byernes overbefolkning er jo pludseligt blevet aktuelle problemer. Typisk for vor tid er også edb-teknikkens tendens til at aflaste den menneskelige hjernes arbejde på samme måde, som mekaniseringen aflaster os for det manuelle arbejde. Men medfører det, at vore kreative tanker svinder i takt med musklerne? Og bliver vi passive i forhold til omverdenen gennem massemediernes ensrettede påvirkninger?

Jeg er optimist, for jeg tror, at netop teknologiens fremtidige udvikling kan modvirke en række af de uheldige tendenser, der gør sig gældende i vor tid. Og dette gælder ikke mindst på teleteknikkens område.

Den primitive teknik er karakteriseret ved kun at tilbyde nogle få effektive løsninger af et givet

problem, og standardisering af mange af livets forhold er derfor en nødvendighed. Vi klumper os sammen i byerne, vi ser de samme TV-programmer og rejser alle til Mallorca.

Den mere avancerede teknik af imorgen vil være karakteriseret ved, at den giver mulighed for et stort antal variationer. Elektronikken og telekommunikationen vil navnlig bidrage hertil. Vi er jo allerede nu så småt ved at finde ud af, hvordan man bedst skal udnytte mikroelektronikkens forbavsende fremskridt — det er snart muligt industrielt at fremstille ganske små driftsikre og billige enheder med elektriske kredsløb for tusindvis af forskellige funktioner. Og alt dette vil kunne ske uden den forurening og mil-

jødelæggelse, der ellers så ofte er knyttet til de tekniske fremskridt.

Når de nye teknologiske muligheder fuldt ud tages i brug, vil valgfriheden for vore kontakter og indtryk efterhånden vokse, og til sidst vil vel kun den menneskelige fantasi og forestillings-evne være begrænsende faktorer. Det vil næsten være, som om der åbnes adgang til en ny dimension i vor tilværelse. Herved vil der fremkomme en virkelig udfordring for den menneskelige tanke, og samtidig vil det enkelte menneskes interesser og evner i stadig højere grad kunne tilgodeses — i arbejdet som i fritiden.

Dette er i hvert fald mit håb for Deres fremtid.

# KØB OPEL HOS OLUF SVENDSEN <sup>A</sup>/<sub>S</sub>

SHELL-HUSET · V. FARIMAGSGADE 23 · V · TLF. (01) 15 14 11



OPEL · CHEVROLET · OLDSMOBILE · PONTIAC · BUICK · CADILLAC





**POST- OG TELEGRAFPERSONALETS BRANDFORSIKRINGSAGENTUR  
OG UNDERSTØTTELSESFORENING AF 1899**

7000 medlemmer og en årlig præmieindtægt på henvend 500.000 kr. viser, at P&T BRAND tager særlig sigte på ansatte i P&T. Ca. 55.000 kr. i legatuddeling i 1972 bekræfter det.

**NYE DANSKE**

har i 73 år forestået medlemmernes forsikringer og varetager alle skadespørgsmål på særdeles betryggende måde.

**FAMILIEFORSIKRING**

som yder hjemmet den bedste forsikringsmæssige dækning, der kan gives i dag, og

**ULYKKESFORSIKRING MED EKSTRADÆKNING**

som også er pristalsreguleret og derfor fremtidssikret og med særlig stor erstatning ved sværere invaliditet

er blandt de forsikringer, som Nye Danske tilbyder de ansatte i P&T. Selskabets lokale medarbejdere overalt i landet står til Deres disposition i alle forsikrings- og skadespørgsmål.

Alle oplysninger om foreningen, forsikringer, ferielegater, syge- og rekreationslegater og julelegater kan indhentes hos foreningens forretningsfører

**Postmester Lars Larsen, Hybenvej 79, 2830 Virum . Tlf. (01) 85 11 65**

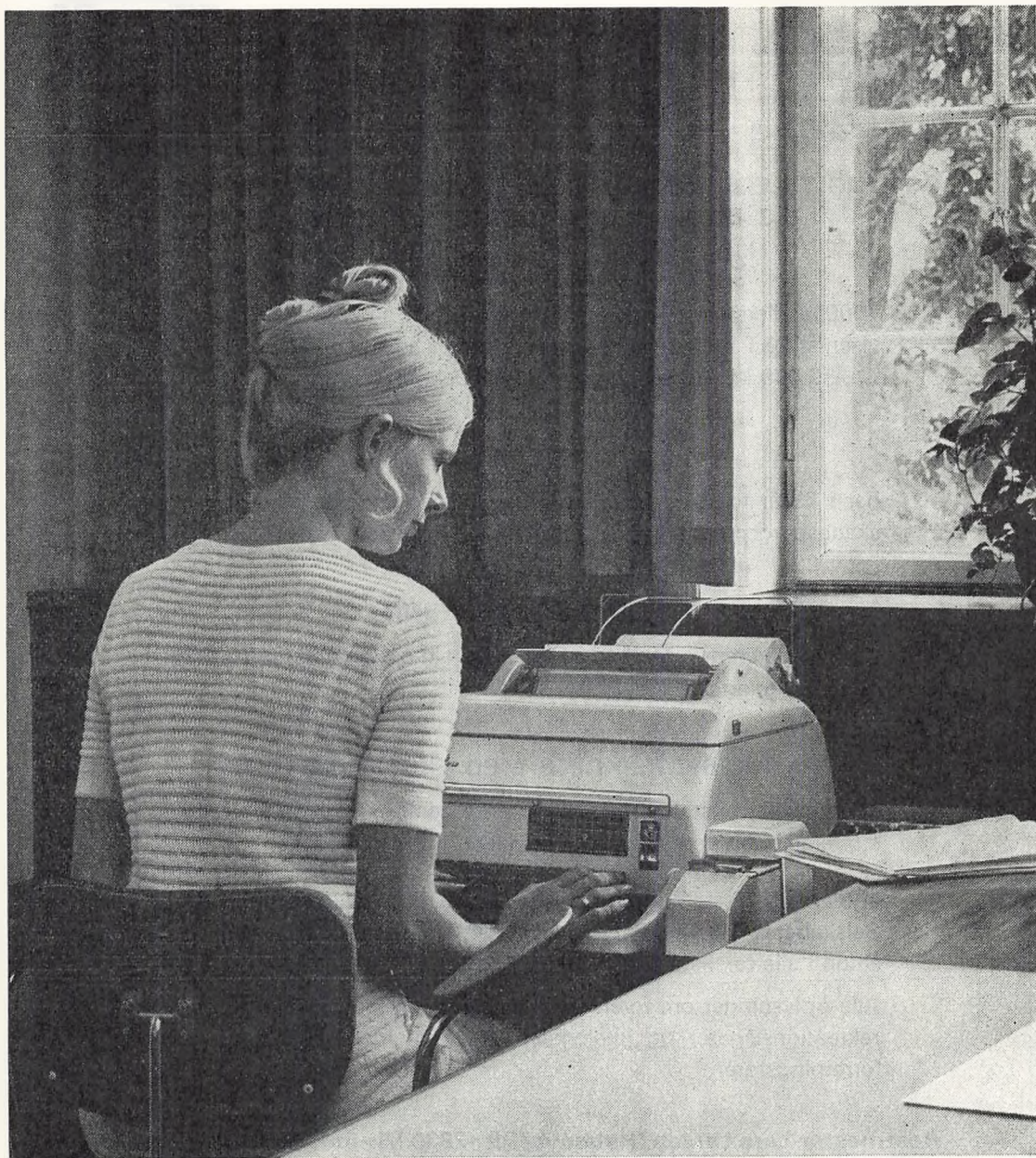
**SIEMENS**

# SIEMENS AKTIESELSKAB

BLEGDAMSVEJ 124 - 2100 KBHVN. Ø - TELF. (01) 26 11 22 - TELEX 22313

SARALYST ALLÉ 50 - 8270 HØJBJERG - TELF. (06) 27 36 00 - TELEX 64524



# Forhandlingsberettigede tjenstemandsorganisationer.



## Dansk Post- og Telegrafforening

Adresse: Tjenstemændenes Hus, Bredgade 21, 1260 København K, tlf. (01) 14 33 00.

Formand:  
Kontrollør Jens Christensen, Bredgade 21, 4, 1260 København K, tlf. (01) 11 75 47.

Næstformand:  
Overassistent Hans Strunge, Vinkelhuse 9, 3. th. 2770 Kastrup, tlf. (01) 51 33 45.

Sekretærer:  
Sekretariatsleder, overassistent  
Hans Strunge.

Sekretær, overassistent Børge Christensen.  
Sekretær, overassistent Grethe Møller.  
Sekretær, overkontorassistent Sylve Hermansen.

- Postgirokonto 18. Dansk Post- og Telegrafforening, hovedkassereren.  
— 5 43 31. Dansk Post- og Telegrafforenings Feriehuse.  
— 26 30. Dansk Post- og Telegrafforenings kontor.  
— 18 33. Dansk Post- og Telegraf-tidende.  
— 2 55. Arbog for det danske post- og telegrafvæsen.  
— 17 90 70 Dansk Post- og Telegrafforening, Tjenstemændenes Hus, Bredgade 21, 1260 København K.

Foreningen er stiftet 11. maj 1929 og er dannet ved sammenslutning af Dansk Postforening (stiftet 8. januar 1899) og Dansk Telegrafforening (stiftet 6. december 1898) — Medlemstal: Ordinære ca. 5.100. Ekstraordinære ca. 600.

Foreningens opgave: At varetage medlemmernes stands- eller fællesinteresser og at styrke og øge samfølelsen.

Som ordinære medlemmer kan optages tjenstemænd i post- og telegrafvæsenet, placeret i lønrammerne 1-3, 7, 9, 11, 12, 16-22, 24-37 og 39-40.

Adgang til at være ekstraordinært medlem har forhenværende ansatte, som ved deres afgang var medlemmer.

Skyldes udtrædelsen af post- og telegrafvæsenets tjenste andre årsager end afsked med pension, herunder opsat pension, afgør hovedbestyrelsen, om vedkommende kan være ekstraordinært medlem.

De ekstraordinære medlemmer henføres ikke under kredsene.

### Kontingent:

1. Medlemskontingentet, der erlægges forud på den af hovedbestyrelsen foreskrevne måde er:

For ordinære medlemmer i lønramme 1-2 samt elever ..... 19 kr. månedligt.  
For ordinære medlemmer i lønramme 3-6 ..... 17 kr. månedligt.

For ordinære medlemmer i lønramme 7-12 ..... 21 kr. månedligt.  
For ordinære medlemmer i lønramme 13-40 ..... 24 kr. månedligt

Medlemmer, der er tildelt tjenstefrihed uden løn, er kontingentfri.

Medlemmer, der er indkaldt til pligtig militærtjeneste e.l. med reduceret løn, betaler kun kontingentet, der gælder for lønramme 1 og 2.

Ekstraordinære medlemmer betaler 25 kr. pr. kalenderår.

2. Ved lønreguleringer fra og med 1. april 1971 reguleres kontingentet for ordinære medlemmer i henhold til stk. 1 med samme procent som lønningerne.

### Tidligere formænd:

#### Dansk Telegrafforening:

1898—1899 Th. Wolmer.  
1899—1901 Martin Friis.  
1901—1909 A. Abrahamsen.  
1909—1910 C. V. V. Munck.  
1910—1915 I. C. Møller.  
1915—1920 L. P. Jensen.  
1920—1924 Sv. Jørgensen.  
1924—1925 I. K. Ingeholm.  
1925—1929 J. J. Sund.

#### Dansk Postforening:

1899—1902 L. C. Schou.  
1902—1908 C. E. V. E. Andersen.  
1908—1911 Jac. N. K. Andersen.  
1911—1913 Hans Jensen.  
1913—1915 A. C. Fabricius.  
1915—1917 J. W. Ø. Philipsen.  
1917—1919 A. C. Fabricius.  
1919—1924 G. S. Willemann.  
1924—1928 Skotte-Hansen.  
1928—1929 T. V. Johansen.

#### Dansk Post- og Telegrafforening:

1929—1930 J. J. Sund.  
1930—1930 W. E. Philipsen. (jan.—maj).  
1930—1935 G. Hulegaard.  
1935—1938 J. E. Ravner.  
1938—1938 V. Gottlieb. (Febr.—maj).  
1938—1946 A. Dræbel.  
1946—1952 C. V. T. Struve.  
1952—1961 F. R. Kristensen.

Generalforsamling: Ordinært delegeretmøde afholdes hvert tredje år.

Foreningen udgiver:

- 1) Medlemsbladet  
»Dansk post- og telegraf-tidende«.

Redaktør: Overassistent Børge Eriksen, Sigridsvej 27, 2, 3220 Brabrand, tlf. (06) 26 23 80.

Ekspedition: Tjenstemændenes Hus, Bredgade 21, 1260 København K, tlf. (01) 14 33 00. Oplag ca. 7.100 eksp. (med 12 nr. årlig).

Abonnementsprisen er den samme som kontingentet for ekstraordinært medlemskab.

- 2) Arbog for det danske post- og telegrafvæsen.

Redaktør: Overkontrollør K. N. Kaptain, Mylius Erichsens Vej 57, 9000 Ålborg, Tlf. (08) 13 83 35.

## Dansk Post- og

## Telegrafforenings kredse

Foreningen er inddelt i 20 kredse således:

### A.

1.—5. og 11. kreds omfatter medlemmer i lønramme 20—40, ingeniører i lønramme 16, maskinmestre, skibsførere, styrmænd og telegrafmestre alle i lønramme 17. Endvidere overassistenter i lønramme 17 og 19 og tegnere i lønramme 16 og 17, der er ansat i 15. lkl. (1958-loven) FØR 1. JULI 1966.

### B.

6.—9. og 12. kreds omfatter elever, medhjælpere i lønramme 2, assistenter i lønramme 9 og 11, tegnere i lønramme 7, 9, 16 og 17 samt overassistenter i lønramme 17 og 19 (undtagen tegnere og overassistenter, der er ansat i 15. lkl. (1958-loven) før 1. juli 1966).

### C.

10. — kredsen omfatter kontorassistenter i lønramme 1, 3, 7, 9 og 12 samt overkontorassistenter i lønramme 17 og 18.

### 1. kreds:

Til kredsen hører de under A) oven for nævnte medlemmer, der er tjenstgørende i generaldirektoratet, postgirokontoret og værkstederne:

#### Formand:

Overkontrollør P. E. B. Laursen  
Rådmand Steins Allé 21 st.  
2000 København F ..... 74 33 51

#### Næstformand:

Kontrollør N. C. Terp  
Nyvej 83, 2. tv.  
2620 Albertslund ..... 64 58 60

#### Kasserer:

Overassistent V. E. Majgaard  
Klosterdammen 36  
2650 Hvidovre ..... 75 70 90

#### Øvrige bestyrelse:

Overkontrollør K. T. Mortensen  
Bindeleddet 29  
2830 Bagsværd ..... 98 47 41  
Kontrollør C. P. Ganer  
Hinbjerg 3  
2690 Karlslunde ..... 14 44 70 lokal 253

### 2. kreds A:

Til kredsen hører de under A) oven for nævnte medlemmer, der er tjenstgørende i det københavnske postområde og ved jernbanepostkontor 1.

#### Formand:

Kontrollør S. E. Hansen  
Valhøjs allé 57, 1.  
2610 Rødovre ..... (01) 70 99 76

**Næstformand:**

Postmester B. R. Hansen  
Buddingevej 21 B  
2800 Lyngby ..... (01) 87 89 66

**Kasserer:**

Overkontrollør H. S. Eriksen  
Finsensvej 5 B 3. th.  
2000 København F.. (0136) Gothåb 2111

**Sekretær:**

Kontrollør E. Poulsen  
Fortvej 105  
2610 Rødovre ..... (01) 70 27 66

**Øvrige bestyrelse:**

Kontrollør A. O. Pihl  
Odensegade 8, 1.  
2100 København Ø ..... (01) 35 78 60

**2. kreds B:**

Til kredsen hører de under A) oven for nævnte medlemmer, der er tjenstgørende i overtelegrafinspektoratet, 1. ingeniørdistrikt, kabelingeniørtjenesten, radioingeniørtjenesten, telegraflaboratoriet, hovedtelegrafkontoret, rigstelefonkontoret, regnskabskontoret for telegraf og rigstelefon samt Lyngby radio.

**Formand:**

Kontrollør H. Bremer  
Grenhusene 8  
2650 Hvidovre ..... (01) 78 49 11

**Næstformand:**

Kontrollør B. V. Andersen  
Herkules Allé 44  
2770 Kastrup ..... (01) 50 30 16

**Kasserer:**

Kontrollør H. Hansen  
Lerbjergvej 3  
2650 Hvidovre ..... (01) 78 52 97

**Sekretær:**

Overkontrollør S. E. Jensen  
Jostensvej 93  
2880 Bagsværd ..... (01) 98 36 67

**Øvrige bestyrelse:**

Kontrollør K. J. Nielsen  
Jyllingevej 6, 2. th.  
2720 Vanløse

**3. kreds:**

Til kredsen hører de under A) oven for nævnte medlemmer, der er tjenstgørende i 1. distrikt, ved Kalundborg, Reersø og Skamlebæk radio samt i Tórshavn.

**Formand:**

Postmester S. A. Hansen  
4760 Vordingborg ..... (03) 77 00 67

**Næstformand:**

Kontrollør Ib Christensen  
3000 Helsingør

**Kasserer:**

Postmester K. S. Lund  
4990 Sakskøbing

**Sekretær:**

Kontrollør K. G. Larsen  
4400 Kalundborg

**Øvrige bestyrelse:**

Postmester E. B. Hansen  
4450 Jyderup

**4. kreds:**

Til kredsen hører de under A) oven for nævnte medlemmer, der er tjenstgørende i 2. distrikt, 2. ingeniørdistrikt, ved jernbanepostkontor 2, kabelingeniørtjenestens forstærkerstation på Rømsø samt ved telegrafkontorerne i Kolding, Odense og Åbenrå.

**Formand:**

Postmester F. G. Poulsen  
6560 Sommersted ..... (045) 5 44 44

**Næstformand:**

Stationsleder J. O. Mårtens  
Geldballe 6640 Lunderskov.. (05) 58 53 88

**Kasserer:**

Kontrollør L. L. Husum  
Lærkevej 8, Rolfsted,  
5863 Ferritslev Fyn ..... (09) 98 15 17

**Sekretær:**

Overkontrollør K. M. Christensen  
Ahornvej 23  
6100 Haderslev ..... (045) 2 43 12

**Protokolfører:**

Kontrollør H. Broeng  
Haslevej 5  
6000 Kolding ..... (05) 52 35 57

**Øvrige bestyrelse:**

Overkontrollør A. T. Lassen  
Egemosen 8  
6200 Åbenrå ..... (046) 2 40 39

Overkontrollør K. A. Pedersen  
Odense postkontor  
5000 Odense

**5. kreds:**

Til kredsen hører de under A) oven for nævnte medlemmer, der er tjenstgørende i 3. distrikt, 3. ingeniørdistrikt, ved Blåvand radio samt telegrafkontoret i Århus.

**Formand:**

Kontrollør A. E. E. Simonsen  
Nordborggade 55  
8000 Århus C ..... (06) 14 20 21

**Næstformand:**

Kontrollør J. M. Skovmand  
Frejasvej 3  
8500 Grenå ..... (06) 32 22 70

**Kasserer:**

Overkontrollør H. V. Jensby  
Terp Skovvej 106  
8270 Højbjerg ..... (06) 14 05 65

**Sekretær:**

Overkontrollør H. T. Olesen  
Vibcholms Alle 47  
8700 Horsens ..... (05) 62 36 02

**Øvrige bestyrelse:**

Postmester A. Sørensen  
Bredgade 53  
8870 Langå ..... (06) 46 10 43

Postforvalter H. B. Thomsen  
Vestre Strandalle 162  
8240 Risskov ..... (06) 17 78 55

Kontrollør F. T. Hansen  
Postkontoret  
7500 Holstebro

**6. kreds A:**

Til kredsen hører de under B) oven for nævnte medlemmer, der er tjenstgørende i generaldirektoratet (undtagen i 4. ekspeditionskontor, 1. teknisk kontor og 2. teknisk kontor), ved værktøjerne, postgironkontoret, jernbanepostkontor 1 samt i det københavnske postområde.

**Formand:**

Overassistent Sigfred Sørensen  
Julius Blomsgade 12, 5. tv.  
2200 København N ..... (01) TA 40 82

**Næstformand:**

Assistent Poul Fischer  
Julius Blomsgade 12, 5., lejl. 2  
2200 København N.

**Kasserer:**

Overassistent Jørgen Bang  
Tårnbyhøj Allé 8  
2770 Kastrup ..... (01) 51 57 63

**Øvrige bestyrelse:**

Overassistent Preben H. Josephsen  
Vigerslev Allé 386, A, 2. tv.  
2650 Hvidovre

Assistent Kaj Just  
Viborggade 5, 4., th.  
2100 København Ø

Assistent Thorkild Kristensen  
Sandrøjel 17  
2670 Greve Strand ..... (01) 90 46 61

Assistent Svend Erik Hermansen  
Rønnevangshusene 104  
2630 Tåstrup

Assistent Jørn Thomsen  
Gillesager 268, 15. tv.  
2650 Hvidovre

Assistent Kurt Schlegel  
Borups Allé 235 A, st. th.  
2400 København NV

**6. kreds B:**

Til kredsen hører de under B) oven for nævnte medlemmer, der er tjenstgørende i generaldirektoratets 4. ekspeditionskontor, 1. teknisk kontor og 2. tekniske kontor, overtelegrafinspektoratet, 1. ingeniørdistrikt, kabelingeniørtjenesten, radioingeniørtjenesten, telegraflaboratoriet, hovedtelegrafkontoret, rigstelefonkontoret, regnskabskontoret for telegraf og rigstelefon samt ved Lyngby radio.

**Formand:**

Assistent Lars P. Nielsen  
Fasanhusene 39  
2620 Albertslund ..... (01) 64 25 93

**Næstformand:**

Overassistent Jørn Ørsnæs  
Kildebrogårdsvej 4  
4622 Havdrup ..... (03) 38 51 17

**Kasserer:**

Overassistent Niels B. Jensen  
Venedigvej 9, st. th.  
2300 København S ..... (01) 58 64 54

**Øvrige bestyrelse:**

Assistent Birthe Sørensen  
Højdevej 16  
3540 Lyngø

Overassistent Niels Henrik Jensen  
Pæremosevej 26  
2750 Ballerup ..... (01) 65 27 70



**7. kreds:**

Til kredsen hører de under B) oven for nævnte medlemmer, der er tjenstgørende i 1. distrikt, ved Kalundborg, Reersø og Skamlebæk radio samt i Tórshavn.

**Formand:**

Overassistent P. T. Kristensen  
Holbækvej 82, 1.  
4000 Roskilde

**Næstformand:**

Assistent O. V. Larsen  
Storegade 26, 2.  
4780 Stege

**Kasserer:**

Overassistent H. J. N. Sværke  
Østerbakken 42, Tunc  
4000 Roskilde

**Øvrige bestyrelse:**

Overassistent T. G. Andersen  
Strudsbergvej 53  
4200 Slagelse

Assistent K. H. Andreassen  
Stenkrogen 7, 3 mftv.  
4000 Roskilde

**8. kreds:**

Til kredsen hører de under B) oven for nævnte medlemmer, der er tjenstgørende i 2. distrikt, 2. ingeniørdistrikt, ved jernbanepostkontor 2 og ved kabelingeniørtjenestens forstærkerstation på Romø samt ved telegrafkontorerne i Kolding, Odense og Abenrå.

**Formand:**

Overassistent C. C. Matzen  
Morsøvej 7  
6400 Sønderborg ..... (04) 42 61 03

**Næstformand:**

Assistent F. Dauer  
Ørnevej 25  
5000 Odense ..... (09) 16 29 93

**Kasserer:**

Assistent T. V. Petersen  
Seminarievej 90 C  
6760 Ribe

**Sekretær:**

Næstformanden

**Øvrige bestyrelse:**

Overassistent N. P. Schmidt  
Genner Bygade 12  
6200 Abenrå ..... (046) 6 87 09

Overassistent F. Christiansen  
Svalevej 6  
6000 Kolding ..... (05) 52 67 17

Assistent E. M. Lauridsen  
Mølmarksvej 51, 1.  
5700 Svendborg

Overassistent S. H. D. Jensen  
Engdraget 7  
Bullerup  
5320 Agedrup

**9. kreds:**

Til kredsen hører de under B) oven for nævnte medlemmer, der er tjenstgørende i 3. distrikt, 3. ingeniørdistrikt og ved Blåvand radio samt telegrafkontoret i Århus.

**Formand:**

Overassistent K. S. Andersen  
Oldrupvej 64  
8771 Hundslund ..... (06) 55 00 97

**Næstformand:**

Assistent K. E. Hansen  
Blåbærvej 26  
8471 Sabro ..... (06) 94 85 83

**Kasserer:**

Overassistent B. Pedersen  
Lem 8900 Randers ..... (06) 43 04 58

**Sekretær:**

Overassistent O. H. Klausen  
Brændgårdsvej 45, 1. th.  
7400 Herning

**Øvrige bestyrelse:**

Assistent G. A. Madsen  
Eskebakparken 28  
8660 Skanderborg

Overassistent B. V. R. Pedersen  
Resedavej 89  
8600 Silkeborg ..... (06) 82 75 42

**10. kreds A:**

Til kredsen hører de under C) oven for nævnte medlemmer, der er tjenstgørende i generaldirektoratet, ved værkstederne og jernbanepostkontor 1 samt i det københavnske postområde.

**Formand:**

Kontorassistent I fru H. Varnholst  
det københavnske postområde.

**Næstformand:**

Kontorassistent fru Linda Johansen  
2. tekniske kontor generaldirektoratet

**Kasserer:**

Overkontorassistent, frk. E. Høgh  
generaldirektoratet.

**Sekretær:**

Kontorassistent I frk. L. Halvorsen  
værkstederne.

**Øvrige bestyrelse:**

Frk. I. Darling, F  
Frk. M. Andersson, S  
Fru R. Ørkild, lønningsanvisningen gd.

**10. kreds B:**

Til kredsen hører de under C) oven for nævnte medlemmer, der er tjenstgørende i overtelegrafinspektoratet, 1. ingeniørdistrikt, kabelingeniørtjenesten, radioingeniørtjenesten, telegraflaboratoriet, ved hovedtelegrafkontoret, rigstelefonkontoret, regnskabskontoret for telegraf og rigstelefon samt ved Lyngby radio.

**Formand:**

Kontorassistent fr. E. M. Sørensen  
Frederiksborgvej 162, 1.  
2400 København NV ..... Ægir 1 17 75

**Næstformand:**

Kontorassistent fr. B. Jensen  
Løvens Kvarter 2 D  
2620 Albertslund ..... 64 49 07

**Kasserer:**

Kontorassistent fr. H. B. Tornøe  
Sjælør Boulevard 141  
2500 Valby ..... 46 40 52

**Sekretær:**

Kontorassistent fr. K. B. Holm  
Marstalsgade 2, 3.  
2100 København Ø. .... Tria 75 41

**Øvrige bestyrelse:**

Kontorassistent fr. A. M. Kall  
Ryslinge Alle 5  
2770 Kastrup ..... 51 68 25

Kontorassistent fr. B. Rævdal  
Poppelhusene 121  
2600 Glostrup ..... 45 36 68

Kontorassistent fr. B. K. Larsen  
På Bjerget 24, 1.  
2400 København NV

**10. kreds giro:**

Til kredsen hører de under C) oven for nævnte medlemmer, der er tjenstgørende i postgirokontoret.

**Formand:**

Kontorassistent II Lene Andersen  
Postgirokontoret

**Næstformand:**

Kontorassistent I Ketty Strand  
Postgirokontoret

**Kasserer:**

Overkontorassistent E. G. M. Svensson  
Postgirokontoret

**Sekretær:**

Overkontorassistent Jytte Hauberg  
Postgirokontoret

**Øvrige bestyrelse:**

Overkontorassistent Inger Bentzen  
Postgirokontoret

Kontorassistent I A. Saalds Pedersen  
Postgirokontoret

Kontorassistent II Maja M. Andersen  
Postgirokontoret

Overkontorassistent Betty Rasmussen  
Postgirokontoret

Kontorassistent I Bente Larsen  
Postgirokontoret

Kontorassistent II Lisbeth Jensen  
Postgirokontoret

**10. kreds 1. distr.:**

Kredsen omfatter medlemmer af kontorassistentlinien i 1. distr. samt Tórshavn.

**Formand:**

Kontorassistent I, frk. A. B. Hansen  
Rødbyvej 72, 1.  
4900 Nakskov ..... (08) 92 33 72

**Næstformand:**

Kontorassistent I, fru B. Abrahamsen  
Nørregade 17,  
4760 Vordingborg

**Kasserer:**

Kontorassistent I, frk. C. L. Andersen  
Køgevej 136, 3., mf tv.  
4000 Roskilde ..... (03) 36 01 57

**Sekretær:**

Kontorassistent I, frk. A. L. Andersen  
Rosenvej 3, 1.  
3700 Rønne ..... (03) 95 21 08

**Øvrige bestyrelse:**

Kontorassistent II frk. B. Munksgård  
Skovbrynet 14, 1. mf.  
4700 Næstved

**10. kreds 2. distr.:**

Til kredsen hører de under C) oven for nævnte medlemmer, der er tjenstgørende i 2. distrikt, 2. ingeniørdistrikt, ved jernbanepostkontor 2 samt ved telegrafkontorerne i Kolding, Odense og Åbenrå.

**Formand:**

Overkontorassistent frk. A. M. Nielsen  
Billesgade 37  
5000 Odense ..... (09) 12 92 68

**Næstformand og sekretær:**

Kontorassistent fru K. L. Hansen  
telegrafkontoret  
5000 Odense

**Kasserer:**

Overkontorassistent H. Finseth  
postkontoret  
5000 Odense

**Øvrige bestyrelse:**

Kontorassistent I, fru E. J. Petersen  
postkontoret  
6700 Esbjerg

Kontorassistent I, frk. B. G. Dall  
postkontoret  
6100 Haderslev

Kontorassistent fru H. H. Mikkelsen  
telegrafkontoret  
6000 Kolding

Kontorassistent frk. M. R. Dahlstrup  
2. ingeniørdistrikt  
6200 Åbenrå

**10. kreds 3. distr.:**

Til kredsen hører de under C) oven for nævnte medlemmer, der er tjenstgørende i 3. distrikt, 3. ingeniørdistrikt, ved Blåvand radio samt telegrafkontoret i Århus.

**Formand:**

Kontorassistent fru E. M. Hansen  
Storhøjvej 3  
8320 Mårslet ..... (06) 27 23 47

**Næstformand:**

Kontorassistent fru B. S. Pedersen  
Fynsgade 10 B  
7400 Herning ..... (07) 12 51 93

**Kasserer:**

Kontorassistent fru A. E. Andersen  
Herlufsholmsalle 10  
8260 Viby J. .... (06) 14 38 79

**Sekretær:**

Kontorassistent frk. Rita Olesen  
Borgegade 3  
3382 Hinnerup ..... (06) 98 51 81

**Øvrige bestyrelse:**

Overkontorassistent fru E. M. Mouritsen  
Valhalsvej 1  
8900 Randers ..... (06) 42 90 76  
Kontorassistent fru L. C. Clausen  
Tage Hansensgade 11  
8000 Århus C ..... (06) 13 74 64

**Suppleanter:**

Kontorassistent fru K. Jensen  
Laksegade 16  
8900 Randers ..... (06) 42 62 60  
Kontorassistent fru B. Andersen  
Hybenvvej 41  
3700 Horsens

**10. kreds 4. distr.:**

Til kredsen hører de under C) oven for nævnte medlemmer, der er tjenstgørende i 4. distrikt og ved Skagen radio samt telegrafkontoret i Ålborg.

**Formand:**

Overkontorassistent fru Ruth Jervild  
H. Drachmannsvej 23  
9200 Skalborg ..... (08) 18 06 83

**Næstformand:**

Kontorassistent I fru I. F. Nielsen  
Himmerlandsgade 7  
9500 Hobro

**Kasserer:**

Kontorassistent frk. Jytte Skov  
Magisterparken 359  
9000 Ålborg

**Sekretær:**

Kontorassistent I fru Ulla Himmelstrup  
Spangsbjergsvej 59  
7700 Thisted

**Øvrige bestyrelse:**

Kontorassistent frk I. M. Dueholm  
Store Sect. Mikkelsgade 18 a, 3.  
8800 Viborg

**11. kreds:**

Til kredsen hører de under A) oven for nævnte medlemmer, der er tjenstgørende i 4. distrikt og ved Skagen radio samt telegrafkontoret i Ålborg.

**Formand:**

Kontrollør A. Vorre  
Eranthisvej 13  
9800 Hjørring ..... (08) 92 40 17

**Næstformand:**

Kontrollør H. Søgaard Pedersen  
Postkontoret  
9000 Ålborg

**Kasserer:**

Post- og telegrafkasserer H. N. P. Hansen  
postkontoret  
9000 Ålborg

**Øvrige bestyrelse:**

Kontrollør J. E. Thuesen  
Postkontoret  
9500 Hobro  
Postmester C. Lorenzen  
7700 Thisted

**12. kreds:**

Til kredsen hører de under B) oven for nævnte medlemmer, der er tjenstgørende i 4. distrikt, ved Skagen radiotelegrafkontor og telegrafkontoret i Ålborg.

**Formand:**

Overassistent Jørgen Nielsen  
Nørregade 40  
9460 Brøbst ..... (08) 23 13 83

**Næstformand og sekretær:**

Overassistent P. H. Larsen  
Postkontoret  
9400 Nørresundby

**Kasserer:**

Overassistent O. Jakobsen  
Postkontoret  
7700 Thisted

**Øvrige bestyrelse:**

Assistent O. J. Sørensen  
Postkontoret  
9900 Frederikshavn  
Assistent K. J. Bertelsen  
Ålborg



Dansk  
Postforbund.

Adresse: Vodroffsvej 13, 3., 1900 Kh. V.  
tlf. (01) 21 41 24. Stiftet: 16. august 1908.  
— Medlemstal: 12.500.

**Forbundets forretningsudvalg:**

Postbudformand Aage Andersen, Ndr.  
Ringvej 102, 2600 Glostrup, tlf. (01)  
96 34 06. (Formand).

Overpostbud P. F. Frederiksen, Finsensvej  
44 D, 2000 Kh. F., tlf. (0132) Fasan  
70 91. (Næstformand).

Kontorpakmester Axel E. Sørensen, Mølle-  
vejen 27, 8000 Århus C, tlf. (06) 13 14 99.

Landpostbud Chr. Rasmussen, 5863 Ferrits-  
lev Fyn, tlf. (09) 98 12 40.

Mekaniker E. W. Julsgaard, Trepkas-  
gade 3, 1. th., 8000 Århus C, tlf. (06)  
12 24 20.

Postbudformand O. H. J. Ebbesen, Ege-  
skovvej 103, 7000 Fredericia, tlf. (05)  
92 22 99.

Forretningsudvalget danner i forbindelse  
med nedennævnte medlemmer forbundets  
hovedbestyrelse:

Overpakmester M. Petersen, Læssøegade 1,  
st., 5000 Odense.

Kontorpakmester H. O. Nielsen, Johs.  
Ewalds Vej 34, 8230 Åbyhøj, tlf. (06)  
15 77 04.

Overpostbud Sv. Aa. Nielsen, Strand-  
vejen 173, Sædding, 6700 Esbjerg, tlf. (05)  
15 35 70.

Overpostbud H. J. Jervild, Holger Drach-  
mannsvej 23, 9200 Skalborg.

Kontorpakmester R. H. Klestrup, Post-  
parken 21, 2. 2770 Kastrup.

Overpostbud C. Mortensen, Kærnestykket 41 A, 2730 Herlev, tlf. (01) 94 73 66.

Overpakmester Arne Gylling, Bykrogen 45, 2860 Søborg.

Overpostbud H. E. Bundgaard, Classensgade 3 A, 2. tv., 2100 Ø.

Landpostbud K. Christensen, Koldby, 7752 Sneksted.

Landpostbud M. Diederichsen, 6373 Jejsing, tlf. (04) 76 43 16.

Landpostbud Karl H. Nielsen, Mollevej 8, Ubby, 4490 Jerslev.

Landpostbud T. Jessen, Nygade, 6331 Kliplev.

Mekaniker Arne Sørensen, Skamlebæk radio, 4540 Fårevøjle.

Overpakmester H. L. Hjelmberg, Tagensvej 253, 2. tv., 2400 NV, tlf. AEG 1 08 85.

Overpakmester E. G. Nielsen, Elsevej 48, 3500 Værløse.

Forbundet har 5 afdelinger, nemlig:

Københavns Postbudeforening.  
 Provinspostbudeforeningen.  
 Landpostbudenes Centralforen.  
 Jernbanepostforeningen.  
 Teknikerforeningen.

Forbundet udgiver et for afdelingerne fælles medlemsblad »Posthornet«.

Under forbundet hører endvidere:

Dansk Postforbunds Landsoplysningsudvalg og D P F Oplysningsudvalget i København.

Optaget i efterfølg. afsnit: - Øvrige foreninger«

### Københavns Postbudeforening.

(Afdeling under Dansk Postforbund).

Adresse: Vodroffsvej 13, 1., 1900 Kh. V, tlf. (01) 31 36 99. Postgirokonto 676. Stiftet 6. juni 1898. — Medlemstal 4300.

Foreningen er Dansk Postforbunds afdeling indenfor det københavnske postområde og har til formål at søge de opgaver løst, som findes udtrykt i forbundets love, hvis bestemmelser foreningen såvel som dens enkelte medlemmer er underkastet.

Foreningens bestyrelse:

Overpostbud Poul Frederiksen (formand), Finsensvej 44 D, 2000 Kh. F, tlf. (0132) Fasan 70 91.

Kontorpakmester Robert Klestrup (næstformand), Postparken 21, 2., 2770 Kastrup, tlf. (01) 50 78 87.

Overpostbud Gunnar Mortensen (sekretær), Kærnestykket 41 A, 2730 Herlev, tlf. (01) 94 73 66.

Postvagtmester K. V. Petersen (kasserer), Kantorparken 7, 2400 Kh. NV, tlf. (01) 69 11 60.

Postbudformand Arne Gylling, Bykrogen 45, 2860 Søborg, Tlf. SØ 14 63.

Overpostbud Hans Bundgaard, Classensgade 3 A, 2. 2100 Ø. Tlf. Øbro 58 33.

Overchauffør Hugo Andersen, Postparken 13, st., 2770 Kastrup, Tlf. 51 45 55.

Endvidere har foreningen ved flere post- og telegrafkontor (ved kt. med flere selvstændige afdelinger, ved hver af disse) en tillidsmand, som er bindeled mellem bestyrelsen og medlemmerne, og som re-

præsenterer foreningen i alle lokale spørgsmål.

Tillidsmændene udgør foreningens repræsentantskab, som er beslutningsdygtigt imellem generalforsamlingerne.

Repræsentantskabet mødes 3 gange årligt. Formand, næstformand og sekretær udgør foreningens forretningsudvalg og er samtidig medlemmer af Dansk Postforbunds hovedbestyrelse.

Ordinær generalforsamling afholdes i sidste halvdel af april måned.

Årsregnskabet løber pr. kalenderår.

Legater: Se særligt afsnit i årbogen.

### Provinspostbudeforeningen.

(Afdeling under Dansk Postforbund).

Adresse: Mollevej 27, 8000 Århus C, tlf. (06) 13 14 99. Stiftet: 9. juni 1895. — Medlemstal 4300.

Foreningens bestyrelse:

Kontorpakmester Axel E. Sørensen, Rundhøj Alle 19, 8270 Højbjerg, Tlf. (06) 11 06 70 (formand).

Overpakmester Martin H. Pedersen, 5000 Odense, Tlf. (09) 11 05 01 (næstformand).

Kontorpakmester H. O. Nielsen, 8230 Åbyhøj, tlf. (06) 15 77 04 (kasserer).

Overpostbud Svend Aage Nielsen, 6700 Esbjerg, tlf. (05) 15 35 70.

Overpostbud Jørgen Jervild, 9000 Aalborg, Tlf. (08) 18 06 83.

Sekretær O. G. K. Mathiasen, Rudolph Wulffsgade 13, 8000 Århus C, Tlf. (06) 14 49 97.

Foreningen er opdelt i 15 kredse, der hver har sin bestyrelse.

Kredsformændene danner et repræsentantskab, der indkaldes til møde mindst 1 gang hvert år. Delegeretmøder afholdes hvert 3. år, hvortil kredsene vælger delegerede, endvidere deltager kredsformændene, der er selvvalgte.

Ved hvert post- og telegrafkontor er der valgt og anmeldt en tillidsmand, der har til opgave at varetage medlemmernes interesser, herunder forhandle med kontor om tjenestefordeling m. m.

Formænd:

1895—1906 overpostbud N. J. Petersen, Odense.

1906—1908 overpostbud H. P. Nielsen, Fredensborg.

1908—1926 postvagtmester M. Jørgensen, Ålborg.

1926—1932 postbudformand C. M. Andersen, Ålborg.

1932—1956 postbudformand O. M. Ørum, Århus.

1956—1971 postvagtmester Hans Christensen, Ålborg.

1971— kontorpakmester Axel E. Sørensen, Århus.

### Landpostbudenes Centralforening.

(Afdeling under Dansk Postforbund).

Adresse: 5863 Ferritslev Fyn, tlf. (09) 98 12 40, Stiftet 7. september 1902. Medlemstal ca. 2800.

Foreningens formål er at virke i overensstemmelse med forbundsloven.

Foreningens bestyrelse:

Landpostbud Chr. Rasmussen, 5863 Ferritslev Fyn, tlf. (09) 98 12 40 (formand).

Landpostbud Karl Christensen, Koldby, 7752 Sneksted, tlf. Koldby 55 (næstformand).

Landpostbud M. Diederichsen, 6373 Jejsing, tlf. (047) 6 43 16 (kasserer).

Landpostbud Karl H. Nielsen, 4400 Kallundborg, tlf. (03) 49 53 01.

Landpostbud Thomas Jessen, 6381 Kliplev, tlf. (046) 8 78 09.

Landpostbud Eli Knudsen, 4000 Roskilde, tlf. (03) 35 82 54.

Landpostbud Viggo Andersen, 4540 Fårevøjle, Tlf. Fårevøjle 235.

Afdelingsbestyrelsen består således af 7 medlemmer.

Centralforeningen inddeles i 50 kredse, hvis størrelse bestemmes ved forhandling mellem kredsbestyrelsen og afdelingsbestyrelsen. Tillige vælges en tillidsmand for hvert postkontor. Denne har til opgave at varetage medlemmernes interesser ved forhandling i lokale spørgsmål ved postkontorerne.

Som medlem optages alle landpostbude samt aspiranter i ledig stilling.

Medlemsbidraget til afdelingens fastsættes af delegeretmødet og det opkræves sammen med forbundets kontingent.

Det årlige delegeretmøde afholdes hvert år i august måned.

Foreningens tidligere formænd:

1902—1912 landpostbud Johan Petersen, Lejre.

1912—1937 landpostbud Kr. Petersen, Lejre.

1937—1956 landpostbud N. Breddam, Viborg.

1956—1965 landpostbud L. Henriksen, Græsted.

Æresmedlem:

pens. landpostbud L. Henriksen, Græsted.

### Jernbanepostforeningen.

(Afdeling under Dansk Postforbund).

Adresse: Egeskovvej 103, 7000 Fredericia, tlf. (05) 92 22 99. Postgirokonto 20 86. Stiftet den 4. marts 1900. Medlemstal 450.

Foreningens bestyrelse:

Postbudformand Oscar Ebbesen, Egeskovvej 103, 7000 Fredericia, tlf. (05) 92 22 99 (formand).

Overpakmester H. L. Hjelmberg Tagensvej 253, 2400 København NV, tlf. Aegir 1 08 85 (næstformand).

Overpakmester E. G. Nielsen, Elsevej 48, 3500 Værløse (kasserer).

Overpakmester J. E. Christiansen, Armandsvej 15, 7000 Fredericia.

Overpakmester C. N. Meyer, Kastrupvej 201, 2770 Kastrup.

Som medlemmer optages tjenestemænd af postbudpersonalet, tjenstgørende ved de bevægelige postkontorer.

**Formænd:**

1900—1908 Th. Stephansen.  
 1903—1906 S. Hansen Skibby.  
 1906—1909 Ludvig Olsen.  
 1909—1910 Markvorsen.  
 1910—1912 Th. Madsen.  
 1912—1918 Hansen Skibby.  
 1918—1924 M. Elleby.  
 1924—1928 N. C. Nielsen.  
 1928—1938 F. Heidemann.  
 1938—1940 N. C. Nielsen.  
 1940—1943 Axel E. Jensen.  
 1943—1950 Aage Nielsen.  
 1950—1956 H. Nygaard.  
 1956—1962 C. V. Nielsen.  
 1962—1969 E. Rasmussen.

**Teknikerforeningen.**

(Afdeling under Dansk Postforbund).

Adresse: Trepkagade 3, 1., 8000 Århus C.  
 Stiftet 25. januar 1910. — Medlemstal 700.

**Foreningens bestyrelse:**

Mekaniker E. W. Julsgaard, Trepkagade 3, 1., 8000 Århus C. Tlf. (06) 12 24 20 (formand).

Mekaniker Arne Sørensen, Skamlebæk Radio, 4540 Fårevjle. Tlf. (03) 43 28 67 (næstformand, sekretær).

Mekaniker F. Nielsen, Løgumklostervej 28, 6200 Åbenrå. Tlf. (046) 2 12 54 (kasserer).

Mekaniker S. E. Larsen, Hedeparken 181, 1. 2750 Ballerup. Tlf. (01) 97 68 38.

Mekaniker Jørgen Nielsen, Lindevangshusene 90, 2., 2630 Tåstrup.

Overmontør K. V. Nielsen, Winthersvej 9, 6510 Gram. Tlf. (048) 2 19 35.

Mekaniker P. Bonderup, Havnevej 6, 9200 Skalborg. Tlf. (08) 18 13 95.

Mekaniker Chr. Thomsen, Agertoften 29, 8340 Malling. Tlf. (06) 93 11 89.

Overmekaniker J. Salhaug, Engstrupgårdsvej 38, 2650 Hvidovre. Tlf. (01) 78 06 50.

Mekaniker F. F. Johansen, Castor Alle 27, 2770 Kastrup. Tlf. (01) 50 41 96.

## Fællesrådet for danske Tjenestemand- og Funktionærorganisationer (FTF)

Adresse: Trommesalen 2, 3., 1614 København V, tlf. (01) 15 30 22. Stiftet den 15. januar 1952. — Medlemstal pr. 1. april 1972: ca. 220.000.

Formand: Kontroller Jens Christensen, Statstjenestemændenes Centralorganisation II.

Næstformand: Kirsten Stallknecht, Dansk Sygeplejeråd.

**I forretningsudvalget iøvrigt:**

Generalmajor H. C. Engell, AC (Tjenestemandsudvalget).

Overlærer Jørgen Jensen, Danmarks Lærforening.

Politiassistent Anton Dalsgaard, Dansk Politiforbund.

Kontroller Johan Byberg, Københavns Kommunalforening.

Fuldmægtig John Anderson, Dansk Telefonforening.

Prokurist John Hansen, Danske Forsikringsfunktionærers Landsforening.

Bankbestyrer Asbjørn Groth, Danske Bankfunktionærers Landsforening.

**Sekretariat:**

Leder af sekretariatet, direktør, cand. jur. Marvin Madsen.

Sekretær B. C. Madsen

Overassistent Inga Munch Petersen.

Assistent Jette Nielsen.

Kontorassistent Jytte Sørensen.

Kontorassistent Connie Juhl.

Udgiver medlemsbladet »fællesrådet«, der udkommer 10 gange årligt. Oplag 10.000.

Redaktør, cand. oecon. Henrik Munck.

Under FTF hører Funktionærernes og Tjenestemændenes Arbejdsløshedskasse (FTA) — se efterfølgende afsnit: »Øvrige foreninger«.

## Ministerialforeningen

Adresse: Sekretariat: Gothersgade 133, 2. 1123 København K, tlf. (01) 14 29 20.

Stiftet 15. januar 1906.

Medlemstal: 772.

Foreningens formål: I tilknytning til primærorganisationerne under Akademikernes Centralorganisation at varetage de i centraladministrationen ansatte akademisk uddannede tjenestemænds samt andre dermed ligestillede interesser og at fremme det kollegiale forhold mellem medlemmerne.

**Foreningens bestyrelse:**

Formand: Kontorchef, cand. jur. Børge Andersen, Dep. for told- og forbrugsafføtter, Frederiksholms Kanal 25, 1220 København K.

Kasserer: Ekspeditionssekretær, cand. jur. Ove Kaas-Petersen, 1. revisionsdeparterment., tlf. (01) 11 03 48.

Repræsentantskabet består af bestyrelsen tilligemed i alt 51 repræsentanter for de 17 sektioner, hvori foreningen er delt svarende til Centraladministrationens forskellige grene.

Generaldirektoratet for Post- og Telegrafvæsenet udgør 10. sektion, der tæller 8 medlemmer. Til repræsentantskabet er der herfra valgt følgende repræsentant:

Ekspeditionssekretær, cand. jur. H. E. Nielsen.

Ordentlig generalforsamling afholdes hvert år mellem 15. februar og 31. marts.

## Statstjenestemændenes Centralorganisation I

Adresse: Bredgade 21, 1260 København K, tlf. (01) 14 33 00.

Stiftet 26. november 1909. — Medlemstal ca. 50.000.

Formand, forretningsfører Børge Aanas, Storebjerg 33, 2670 Greve Strand. Tlf. (01) 90 09 87.

Næstformand, politiassistent A. Dalsgaard, Strandbyparken 11, 2650 Hvidovre, tlf. (01) 78 39 01.

Kasserer: Lokomotivfører E. Greve Petersen, Gl. Strandvej 75, 3050 Humlebæk, tlf. (09) 19 11 24.

Sekretariatsleder: Hans Stidsen, Smallegade 36 E, 2000 Kbhvn. F, tlf. (01) Fa. 4635.

Sekretær: S. Gerdrup, Engelsvej 23, 2300 Kbhvns S, tlf. (01) 58 66 12.

## Statstjenestemændenes Centralorganisation II

(Embedsklasserne).

Adresse: Tjenestemændenes Hus, Bredgade 21, 2., 1260 K. Tlf. (01) 14 33 00. Postgirokonto 5 87 07.

Stiftet den 8. marts 1909. — Medlemstal 26.100.

**Forretningsudvalg:**

Kontroller Jens Christensen, Bredgade 21, 4., 1260 København K. Tlf. (01) 11 75 47 (formand).

Trafikkontroller O. H. Jensen, Østervang 47, 4000 Roskilde. Tlf. (03) 35 54 82 eller (01) 14 33 00, (01) 11 13 14.

Kaptajn af specialgruppen A. C. Calundann, Hybenvej 57, 2600 Glostrup. Tlf. (01) 96 26 80.

Overlærer Jørgen Christiansen, Skolehjemmet Hvidborg, Neergaardsalle 6, 2650 Hvidovre, tlf. (01) 78 00 12.

Skibsmaskinchef S. V. Poulsen, Ramundsvej 38, 2300 S, tlf. (01) 55 07 28.

Ekspeditionssekretær Knud Eiler Jensen, Skatterådssekretariatet for Ringsted skattekræds, Torvet 1, 2., 4100 Ringsted. Tlf. (03) 61 15 43.

Overtoldassistent Poul Deleuran, Shevelinsvej 86, 7000 Fredericia. Tlf. (05) 95 25 87 - (01) 14 33 00.

**Endvidere i hovedbestyrelsen:****For Jernbaneforeningen:**

Overtrafikassistent K. K. Jensen, Dalstrøget 86, 2., 2860 Soborg. Tlf. (01) 67 02 25 - (01) 14 33 00.

Kontorassistent fr. A. M. Enevoldsen, Strandboulevarden 12 V, 2100 København Ø.

Afdelingsingeniør P. L. Hee, Ibrustupej 6, 2820 Gentofte. Tlf. (0133) Gentofte 64 18.



**For Dansk Post- og  
Telegraafforening:**

Overassistent Hans Strunge, Bredgade 21,  
2., 1260 K. Tlf. 14 33 00.

Kontroller S. E. Hansen, Valhøjs alle 57,  
1. th., 2610 Rødovre. Tlf. (01) 70 99 78.

Assistent Sigfred Sørensen, Julius Bloms-  
gade 12, 5. 2200 N. Tlf. (0172) Taga 40 42.

Overkontorassistent fru Ruth Jervild,  
Holger Drachmannsvej 23, 9200 Skalborg,  
tlf. (08) 18 06 83.

**For Den danske Toldetats  
Forening:**

Toldinspektør O. Jensen, Frejasvej 6 C,  
3000 Helsingør. Tlf. (03) 21 33 55 - (03)  
21 48 43.

**For Hovedorganisationen  
for Officerer af B-linien i**

**Hæren (HFO):**

Kaptajn (S) B. P. Wellendorph, Svinget  
5, 3450 Allerød. Tlf. (03) 27 26 00 -  
27 30 41.

**Danske Socialpædagogers  
Landsforbund (DSL):**

Overlærer Erling Christensen, »Skovly«,  
5280 Fraugde. Tlf. (09) 95 10 10.

**For Fællesforeningen for  
Statens Pensionistfor-  
eninger:**

**CO II-repræsentant:**

Toldinspektør Asger Andersen, Revent-  
lowsvej 50, 5000 Odense.

**Dansk teknisk Lærer-  
forening:**

Faglærer Poul Hansen, Arnold Nielsens  
Boulevard 38, st. th., 2650 Hvidovre.  
Tlf. (01) 71 51 63.

**For gruppen:**

Kontorleder Carl Skovgaard, Anker Hee-  
gårdsgade 5, 1572 København V. Tlf. (01)  
14 14 48/28 57 - (01) 12 41 71.

Bogholder fru Jytte Steincke, Hostrups  
Have 21, 6., 1954 V. Tlf. (01) 35 60 15.

Orlogskaptajn A. Broberg, Øresundsvej  
49, 2300 København S. Tlf. (01) 11 13 13/  
28 24 - (01) 58 11 30.

Overværkmester K. Lundemann, Præste-  
vænget 21, 1., tv. 2750 Ballerup. Tlf.  
(01) 11 20 22 - (01) 97 19 26.

Havnemester B. O. Thaubert, Havnekon-  
toret, 7730 Hanstholm. Tlf. (07) 96 11 57.

**Obligationer, aktier og værdipapirer.**

**Undergrund og mønstre fremstillet på moderne gravuremaskine – et led i en omfattende sikkerhed**

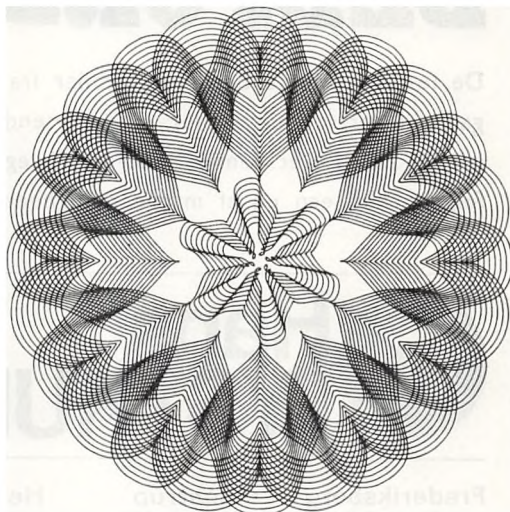
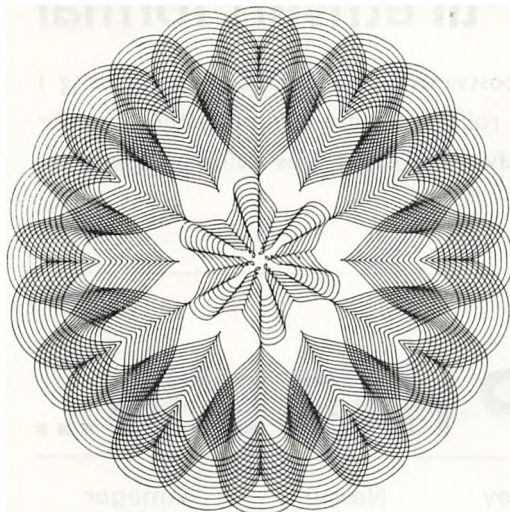

**Egmont H. Petersens kgl. Hof-bogtrykkeri, Gutenberghus, 15 19 25**



# BEDFORD til ethvert formål

De festligt malede Bedford-lastbiler fra postvæsenets flåde er et kendt indslag i gadebilledet, og de spiller en indlysende rolle i det distributionssystem, som er bygget op af Det danske Post- og Telegrafvæsen. Postbilernes udformning er selvfølgelig kun een ud af mange muligheder.

**Hans**  
**LYSTRUP HAR DEN...**

**Frederiksberg**

Pileallé 5-7  
• 21 20 28

**Glostrup**

Hovedvejen 193  
• 96 22 32

**Herlev**

Hovedgaden 197  
• 94 92 00

**Nærum**

Hovedgaden 84  
• 80 14 00

**Amager**

Tycho Brahes Allé 37  
• 65 52 51



## Øvrige foreninger for P og T's personale.

### Autorforsikringsklubben »P & T«.

Adresse: Valhøjs Allé 57, 1. th., 2610 Rødovre, tlf. (01) 70 99 78. Postgirokonto 15 39 95. Stiftet 26. august 1963. — Medlemstal: ca. 725.

Formålet er at varetage medlemmernes interesser over for Dansk Auto Gruppe-Forsikring A/S, hvor medlemmernes motorøretajer vil være forsikret. Som medlem kan optages medlemmer af Dansk Post- og Telegrafforening samt disses ægtefæller.

Ved tegning af forsikring i Dansk Auto Gruppe-Forsikring A/S indbetales kr. 100 til klubben, der for dette beløb indkøber en aktiepost på samme beløb hos Dansk Auto-Gruppe-Forsikring A/S. Udgår et medlem af klubben, tilbagebetales de indskudte kr. 100 kontant eller efter bestyrelsens afgørelse ved udlevering af aktiebrev.

#### Bestyrelse:

Kontroller S. E. Hansen, Valhøjs allé 57, 1. th., 2610 Rødovre, tlf. (01) 70 99 78 (formand).

Overkontroller H. K. Svane Nielsen, Hårbyvej 12, 2740 Skovlunde, tlf. (01) 94 77 16 (kasserer).

Overkontroller P. E. B. Laursen, Rådmand Steins allé 21, st. th., 2000 Kh. F., tlf. (01) 74 33 51.

### Begravelseskasen af 26. maj 1893.

Adresse: Oldermandsvej 39, 1., 2400 Kh. NV. Stiftet 26. maj 1893. — Medlemstal: 228 mænd og 249 kvinder.

Begravelseskassens formål: at yde medlemmer og deres enker begravelseshjælp, 400 kr. for manden og 350 kr. for hustruen samt at yde medlemmer lån på indtil 400 kr. mod en rente af ca. 5 % p. a.

#### Bestyrelsen:

Postvagtmester B. K. Jakobsen, Oldermandsvej 39, 1., 2400 Kh. NV, tlf. (01 93) Ægir 33 16 x (formand).

Postvagtmester S. E. Larsen, Folehaven 23, 2500 Valby, tlf. 30 68 93 (næstformand).

Postvagtmester H. von Beckmann, Dalstrøget 139, Søborg, tlf. (0179) Søborg 44 72 v (kasserer).

Overkasserer M. Bredgaard, Vinkelhuse 7, 1., 2770 Kastrup, tlf. 51 35 20.

Postbudformand H. H. Hansen, Postparken 3, 2770 Kastrup, tlf. 50 73 50.

Kontingentet for aktive medlemmer: 1,25 kr. pr. md.

Som medlemmer optages alle tjenestemænd, der står i jernbanepostforeningen.

#### Formænd:

1893—1905 Postpakkemester S. Hansen (stifter).

1905—1911 Postpakkemester Bruselius.

1911—1940 Pakmesterformand E. Nielsen.

1940—1946 Postvagtmester J. Olsen.

1946—1964 Pakmesterformand M. Bonniksen.

### Civiletaternes sommerhuse A/S.

(Se Købæk Strand A/S).

### Dansk Postforbunds Landsoplysningsudvalg.

Adresse: Vodroffsvej 13, 3., 1900 Kh. V, tlf. (01-38) EVA 83 07.

Overpakkemester Poul Hansen, Sjølstoftevej 5, 2730 Herlev (formand).

Landpostbud M. Diederichsen, 6373 Jelsing.

Overpakkemester H. J. Hansen, Klintemarken 25, 2. 3700 Svendborg.

Overpostbud Preben Poulsen, Valhøjsalle 59, 2. 2610 Rødovre.

Overmekaniker W. Trytek, Rantzegaade 45, 9000 Ålborg.

Postbudformand O. Ebbesen, Egeskovvej 103, 7000 Fredericia.

### D. P. F. Oplysningsudvalget i København.

(Under Dansk Postforbund).

Adresse: Grønnevej 45, 3., 2830 Virum. Tlf. (01) 85 31 58. Postgirokonto 3 06 61. Afdelingen er stiftet 1962. — Medlemstal: 3900.

Oplysningsudvalget i København omfatter samtlige kategorier af post- og telegrafpersonalet i Dansk Postforbund indenfor det københavnske postområde. Foreningen er en direkte afløser for Københavns Fællesafdeling som blev stiftet 1933.

Foreningens formål er at bistå hovedbestyrelsen i forbundets oplysningsarbejde blandt medlemmerne i de forskellige afdelinger indenfor oplysningsudvalgets område med kurser, studiekredse, foredrag, møder o.l., for derved at styrke det kollegiale forhold og fremme det personlige bekendtskab blandt medlemmerne.

Der sker ingen særlig indmeldelse. Medlemskort giver adgang, hvor ingen særlig entré forlanges.

Oplysningsudvalget ansøger landsoplysningsudvalget under Dansk Postforbund om økonomisk tilskud til sit oplysningsarbejde, ligesom det står til ansvar for samme.

Pensionerede medlemmer, der ved deres afgang fra post- og telegrafvæsenet stod som medlem, bevarer deres medlemsret i oplysningsudvalget.

Bestyrelsen er sammensat som følger: Københavns Postbudeforening 4, Landpostbuden Centralforening 1, Teknikerforeningen 1 og Jernbanepostforeningen 1 repræsentant som er udpeget af de respektive afdelinger.

Bestyrelsen konstituerer sig selv.

Regnskabsåret er 1. juli-30. juni. Regnskabet revideres af Københavns Postbudeforerings revisorer, hvorefter det indsendes til landsoplysningsudvalget og forbundet.

#### Bestyrelsen:

Overpostbud Kjeld Birger Nielsen, Grønnevej 45, 3., 2830 Virum. Tlf. (01) 85 31 58 (formand).

Overpostbud Preben Poulsen, Valhøjs Allé 59, 2., 2610 Rødovre, tlf. (01) 70 78 48. (kasserer og næstformand).

Overpostbud Carlo Olsen, Agnetevej 5, 3660 Stenløse. Tlf. (03) 17 17 05 (sekretær).

Overpakkemester Hans L. Hjelmbjerg, Tagensvej 253, 2., 2400 NV. Tlf. Æg. (93) 18 85.

Postvagtmester K. V. Petersen, Kantorparken 7, 1., 2400 Kh. NV, tlf. (01 79) Søborg 50 67 y.

Landpostbud Børge Enevoldsen, Søndervangsvej 70, 2600 Glostrup, tlf. (01) 96 89 80.

### Dansk telegrafforenings begravelseskasse.

Adresse: Ågade 124, 4., 2200 Kh. N. Postgirokonto 27 06. Stiftet 1. september 1905. — Medlemstal pr. 1. juli 1972: 402.

Kassens formål: At yde medlemmerne begravelseshjælp.

#### Kassens bestyrelse:

Kontroller G. M. Nielsen, Finsensvej 43 B, 2000 Kh. F, tlf. (01 36) Go 178 x (formand).

Kontroller K. V. Linde Christensen Kong Georgsvej 68, 2000 Kh. F., tlf. (01) 10 21 61 (sekretær).

Overkontroller E. E. Pedersen, Oxfordallé 25, 2300 Kh. S.

Overkontroller E. S. A. Andersen, Bredager 13, Brøndbyvester, 2600 Glostrup.

Telegrafkasserer S. A. Nielsen, Rosenørnsallé 50, 1970 Kh. V.

Overkontroller A. B. Winther, Ågade 124, 4., 2200 Kh. N, tlf. (01) 34 32 09 (kasserer og forretningsfører).

Som medlem optages enhver, der er berettiget til optagelse i »Dansk Post- og Telegrafforening«, og disses hustru, når han (hun) ved indmeldelsen endnu ikke er fyldt 60 år. Den pågældende må udfylde en helbredsattest, på grundlag af hvilken afgørelsen om optagelse træffes. Der kan tegnes begravelseshjælp på 300 og 500 kr., og præmien beregnes efter livsforsikringsprincippet. For tiden udbetales ved dødsfald foruden begravelseshjælp en bonus på 150 % af denne.

Generalforsamling afholdes hvert år.

Ved afslutningen af status for 1971 ejede kassen en nettoformue af 406.888 kr. Udgifterne for året 1971 androg 24.085.

### Enkekassen af 2. februar 1886.

Adresse: Enkekassen hovedtelegrafkontoret Købmagergade, 1152 Kbh. K. (c/o kontroller Mogens Christiansen). Stiftet 2. februar 1886. Medlemstal 165 heraf 54 ekstraordinære medlemmer.

Enkekassen har til formål at understøtte dens ordinære medlemmers enker og lindre øjeblikkelig nød fremkaldt ved et medlems død. Foreningen yder medlemmerne lån af foreningens midler på indtil 600 kr.

#### Bestyrelse:

Kontrollør Fl. Steenberg, Kh. (formand) (03) 23 24 48.

Kontrollør Mogens Christiansen, Kh. (kasserer).

Kontrollør H. B. Sørensen, Kh. Htg.

Kontrollør Svend Jensen, Kh. Htg. og

Kontrollør J. Bornø.

Som ordinært medlem optages enhver mandlig post- og telegraf-tjenestemand under 45 år, der er berettiget til optagelse i Dansk Post- og Telegrafforening, endvidere mandlige elever og medhjælpere samt mandlige kontorassistenter.

Som ekstraordinære medlemmer kan optages mandlige tjenestemænd fra det fyldte 45. år af samme tjenestemandskategori som nævnt ovenfor, endvidere enhver kvinde, der er berettiget til optagelse i Dansk Post- og Telegrafforening.

Kontingenter er: Gifte ordinære 24 kr. årlig, ugifte ordinære 6 kr. årlig og ekstraordinære mindst 3 kr. årlig.

Ordinære medlemmer er pligtige til at betale kontingent fra det fyldte 22. år. Eventuelt efterkontingent kan indbetales over indtil 5 år. Ethvert medlem bliver kontingentfri ved det fyldte 70. år.

Foreningens formue udgør ca. 78.000 kr.

I understøttelser og årsrenter har Enkekassen pr. 31.12.71 udbetalt 588.095 kr.

#### Legater.

Enkekassen bestyrer 2 legater, oplysninger findes under »Legater«.

#### Etatsorkestret.

Godkendt af Erhvervenes Indsamlingskontrol.

Adresse: Carl Johansgade 2, 4., 2100 Kh. Ø. tlf. (01 76) TR 38 41. Stiftet 24. marts 1922. — Medlemstal: aktive 40, passive 200. Kontingent: aktive 10 kr. mdl. i sæsonen, passive 15 kr. årlig.

Orkestrets opgave er ved afholdelse af prøver og koncerter at vække og vedligeholde interessen for den gode musik inden for etaterne.

Prøver afholdes 1 gang ugentlig i tiden sept.—marts. Koncerter afholdes normalt i november og marts.

Dirigent: Komponisten Henning Wellejus.

#### Bestyrelsen:

Direktør C. V. Struve (formand), (adresse og tlf. se ovenfor).

Trafikassistent Allan Rasmussen.

Prokurist Knud Weile (kasserer).

Telegrafmester K. G. Nielsen.

Overassistent Palle Lund-Jensen.

Fru Ida Djørup.

#### Tidligere dirigenter:

Telegrafbest. E. Hauerslev.  
Organist A. Strandqvist.  
Musikdir. S. Wilhelmens.  
Musikdir. Vilh. Christensen.  
Kapelm. Ove Peters.

#### Tidligere formænd:

Telegrafbestyrer Svend Jørgensen.  
Postmester V. Gottlieb.  
Overpostkontrollør H. Holst-Christensen.  
Kontrollør H. S. Eriksen.

#### Æresmedlemmer:

Toldkasserer Jul. Jørgensen.  
Overpostkontrollør H. Holst-Christensen.

#### Etatsorkestrets Studiefond.

Adresse: Carl Johansgade 2, 4., 2100 Kh. Ø. Stiftet 1945. Kapital: 4000 kr.

#### Fondens formål er:

- 1) at yde etatsorkestrets medlemmer — fortrinsvis yngre og lavtlønnede — rentefri lån til anskaffelse af instrumenter,
- 2) at yde tilskud — normalt halvdelen — til disse medlemmers undervisning, særlig på blæseinstrumenter, evt. også til strygernes videreuddannelse,
- 3) at oprette et nodearkiv af øvelsesmusik for enkelte instrumenter til gratis udlån
  - a) til orkestrets aktive medlemmer,
  - b) til orkestrets passive medlemmer,
  - c) til personalet indenfor civiletaterne og
  - d) til andre amatørorkestre.

Nodearkivet omfatter f.t. ca. 250 nr.

#### Bestyrelse:

Direktør C. V. Struve (formand), adresse se ovenfor.

Telegrafmester K. G. Nielsen.

Prokurist Knud Weile (kasserer).

#### Forbrugsforeningen for Embeds- og Bestillingsmænd samt Læger.

Adresse: Knabrostræde 12, 1., 1210 Kh. K, tlf. (01 54) Minerva 88 22. (Kontortid 9-15, torsdag tillige 16-18, lørdag lukket).

#### Bestyrelse:

Direktør for Postgirokontoret C. V. Struve (formand).

Forbundsformand E. Greve Petersen (næstformand).

Kontorchef Erik Svendsen (sekretær).

Organist Paul Nicolet.

Ekspeditionssekretær Robert Vildrik.

Generalmajor H. C. Engell.

Forretningsfører Børge Aanæs.

Repræsentantskabets formand:

Pastor J. F. Käsner.

#### Foreningen for post- og telegrafvæsenets embeds- og bestillingsmænd af 22. februar 1872.

Adresse: Postkontoret, 3450 Allerød.  
Postgirokonto 1872. Stiftet: 22. februar 1872. — Medlemstal ca. 900.

#### Foreningens formål:

1. At yde sine medlemmer lån.
2. At understøtte medlemmers enker og under særlige forhold andre efterladte.

#### Foreningens bestyrelse:

Postmester N. E. Nielsen, Valby Langgade 30 A 1. tv., 2500 Valby, tlf. (01) 82, Valby 6760 (formand).

Postmester S. A. Larsen, postkontoret, 5700 Svendborg, tlf. (09) 21 52 07 (næstformand).

Postmester H. Lynge, 3450 Allerød, tlf. (03) 27 26 26 (kasserer).

Overkontrollør E. E. Pedersen, Oxford Allé 28, 2300 Kh. S, tlf. (01) 58 03 70

Kontrollør G. M. Nielsen, Finsensvej 43 B, 2000 Kh. F, tlf. (01) 36, Gothåb 178 x.

Postmester fru E. Bøgested, postkontoret, 2791 Dragør.

Postmester K. M. Ulrichsen, 2770 Kastруп.

Ordinær generalforsamling afholdes hvert år inden 15. maj efter skriftlig indkaldelse senest 14 dage før.

I 1970 er der ydet lån til beløb 140.480 kr., samt udstøttelser til beløb 14.340 kr. Endvidere er der i foreningens bygning indrettet 4 friboliger til enker efter medlemmer.

Foreningens formue pr. 31. december 1971: Lånefondet: Tilgodehavende på udlån kr. 74.645.

Andre beholdninger: 33.000.

Understøttelsesfondet: Foreningens bygning, Mariendalsvej 38—40 kr. 430.000.

Obligationsbeholdning kr. 268.000.

Andre beholdninger kr. 38.000.

Samlet formue kr. 657.000.

Foreningen bestyrer »Forhenværende Postmester i Lyngby Jacob Ferdinand Wrads-Larsens Legat« på 58.000 kr.

Som medlemmer optages alle i post- og telegrafvæsenet, der kan være medlemmer af DPTF. Kontingent 10 kr. årlig.

#### Formænd:

1872—1895 kontorchef, justitsråd C. F. Bruun.

1895—1900 postinspektør C. C. Lund.

1900—1908 postkontrollør N. P. Hansen.

1908—1910 overtelegrafist F. O. Andersen.

1910—1930 postmester Chr. Andersen.

1930—1949 telegrafbestyrer L. P. Jensen.

1949 overkontrollør K. H. Sørensen.

1950—1965 postmester K. Arvig.

1965 postmester N. E. Nielsen.

#### Æresmedlemmer:

##### Tidligere udnævnt:

21.3.1874: generaldeciior, kammerherre Monrad.

22.2.1922: telegrafbestyrer F. O. Andersen og postmester E. Holbøll.

1965: postmester K. Arvig.



**Foreningen »Jylland«, Fredericia.**

Adresse: Jernbanepostkontor 2, 7000 Fredericia, postgirokonto 92 91. Stiftet den 16. febr. 1910.

Foreningen har til formål at modtage månedlige indskud til opsparing og forrentning samt at yde medlemmerne lån.

Tjenestemænd, der er medlem af Dansk Post- og Telegrafforening, og som er tjenstgørende ved overpostinspektøren i 2. distrikt, Fredericia postkontor og jernbanepostkontor 2, kan optages som medlemmer.

Bestyrelsen består af følgende:

Overkontrollør K. M. Nielsen, jernbanepostkontor 2, 7000 Fredericia (formand).  
Postmester Hugo Møller, 7000 Fredericia (næstformand).

Kontrollør A. J. Andersen, jernbanepostkontor 2, 7000 Fredericia (sekretær og kasserer).

**Fredericia Telegrafpersonales Laaneforening.**

Adresse: 7000 Fredericia, postgirokonto: 58 38.

Stiftet den 1. april 1878. Medlemstal 38. Foreningens formål er ved månedlige indbetalinger at sætte dens medlemmer i stand til at opspare en kapital, samt yde dem lån på gunstige afbetalingsvilkår.

Som medlem optages enhver på Fredericia Telegrafkontor tjenstgørende. Ved eventuel forflyttelse kan de pågældende vedblive at være medlem.

Foreningens bestyrelse:

Pens. overassistent S. E. Bloch, Fredericia (Formand).

Værkmester P. Fammé, 2. ing. Fredericia (Kasserer).

Overkontorassistent R. Skovgaard, Regnskabskontor Fredericia. (Næstformand).

Overtelegrafmester H. E. Knudsen, 2. ing. Fredericia. (Sekretær).

Kontorassistent E. Kristensen, jbpkt 2, Fredericia.

**Funktionærernes og Tjenestemændenes Arbejdsløshedskasse (FTA) (under FTF).**

Adresse: Trommesalen 2, S., 1614 København V, tlf. (01) 15 14 41. Stiftet den 8. marts 1961, statsanerkendt 1. oktober 1963.

Formand: FTF's formand, kontrollør Jens Christensen.

I forretningsudvalget i øvrigt:

Landssekretær J. Tauber Lassen. Sammenlutningen af Firma-Funktionærer.

Fuldmægtig Niels Frydenlund, Forsvarets Civiletat.

Forretningsfører: Ingeniør Vilh. Eller.

**Hovedtelegrafstationens Sommerhuse.**

(Julespareforeningen af 1912).

Adresse: Hovedtelegrafkontoret, 1150 København K.

Foreningens formål er at forvalte en opsparing for medlemmerne og at arbejde for tilvejrbringelse og vedligeholdelse af huse, der er egnede til rekreationsophold for medlemmerne.

Medlemmer:

1. Som medlemmer kan optages tjenestemænd af kontorpersonalet i post- og telegrafvæsenet samt ekstramedhjælpere, som forretter fast tjeneste på hovedtelegrafkontoret, rigstelefonkontoret eller regnskabskontoret.

2. Tjenestemænd, som er blevet medlem efter 1. april 1949, og som forflyttes fra de ovennævnte kontorer til kontorer i post- og telegrafvæsenet i Storkøbenhavn bevarer deres medlemsret. Medlemmer, som har været medlem i mindst 8 år og som forflyttes bevarer altid deres medlemsret.

3. Tjenestemænd, der udtræder af etaten med pension, og som har været medlem i mindst 8 år, forbliver som medlem.

Kontingentet er 3 kr. pr. måned. Medlemmer, der er pensionerede, betaler dog kun halvt kontingent.

Medlemstal: 250.

Antal huse: 7.

Bestyrelsen:

Kontrollør H. B. Sørensen, (formand).

Kontrollør Hjalmar K. Rasmussen.

Overkontrollør A. B. Winther.

Kontrollør B. E. Würtz.

Kontorassistent fru B. H. Thalsbo.

Overkontorassistent fru E. C. Holm.

Kontorassistent fru B. Kronbøl.

**International POST Correspondence Club.**

Adresse: Nørrebrogade 156, 2200 København N.

Hvis det har Deres interesse at have en udenlandsk post, telegraf eller telefonkollega som breven, så bedes De henvende Dem til:

International POST Correspondence Club Denne internationale P. T. T. Correspondence Club, som nu har medlemmer i 43 lande, er en sammenslutning af Post-Telegraf- og Telefonpersonale, der har til hensigt at formidle en venskabelig kontakt mellem kolleger af alle kategorier såvel mænd som kvinder i alle lande.

Brevklubben konkurrerer ikke med nogen faglig organisation, politiske eller religiøse foreninger. I. P. C. C. er startet på det idealistiske grundlag, at vi P. T. T. folk i alle lande gennem venskabelig brevveksling giver vort beskedne bidrag til den gode internationale forståelse.

Medlemskabet er gratis; d.v.s. der betales intet medlemskontingent. Man henvender sig til klubbens ovennævnte adresse og mædsender 4 stk. internationale svarkuponer, som kan købes på alle postkontorer, og samtidig giver man følgende oplysninger:

1. Navn og adresse (fornavn og efternavn) samt tjenestestilling.
2. Fødselsdato og -år.
3. Hvilket sprog, der kan benyttes f.eks.: skandinavisk, engelsk, fransk, tysk o.s.v.
4. Hobby, f.eks.: frimærker, sport, musik, kunst, foto, rejser o.s.v.

**Julemærkekomiteen.**

Adresse: Frederiksholms Kanal 16, 1220 København K. Tlf.: (01 28) Byen 37 45.

Forretningsudvalget:

Amtmand V. Wedell-Wedellsborg (formand), 4180 Sorø.

Landsretssagfører I. C. Bang (næstformand og kasserer), Skt. Annæ Plads 11, 1250 København K.

Arkitekt m.a.a. F. Grut, Stockholmegade 55, 2100 København Ø.

Fru Anna Havning, Springbanen 95, 2820 Gentofte.

Civilingeniør P. Kornerup, Springbanen 97, 2820 Gentofte.

Møstremester Nils-Henrik Ruff, H. C. Ørstedvej 22 B, 1879 København V.

Direktør C. V. Struve, Carl Johansgade 2, 4., 2100 København Ø.

Overlæge dr. med. Erik Thamdrup, Almevej 8, 3400 Hillerød.

Komiteen:

Afdelingschef cand. jur. B. M. Andersen, Generaldirektoratet for post- og telegrafvæsenet, 1530 København V.

Formanden for Dansk Postforbund, postbudformand Aage Andersen, Vodroffsvej 13, 1900 København V.

Formanden for Dansk Post- og Telegrafforening, postkontrollør J. Christensen, Bredgade 21, 1260 København K.

Overlærer fru Disa Christjansen, Glænsøgade 26, 2100 København Ø.

Overassistent B. O. Eriksen, Sigridsvej 41 st., 8280 Brabrand.

Overpostbud Poul Frederiksen, Finsensvej 44 D, 2000 København F.

Cand. mag. fru Else Jacobsen, Slotsgade 4, 5000 Odense.

Sociallæge Helge Kjems, Valdemarsgade 18, 8000 Århus C.

Afdelingschef cand. jur. Arne Krog, Ibstrupvej 9, 2820 Gentofte.

Postvagtmester Aage Nielsen, Vodroffsvej 13, 1900 København V.

Generaldirektør Gunnar Pedersen, Generaldirektoratet for post- og telegrafvæsenet, 1530 København V.

Landpostbud Chr. Rasmussen, 5863 Ferrikslev Fyn.

Malermester Sv. E. Ruff, Arnold Nielsens Boulevard 73-75, 2650 Hvidovre.

Postmester O. C. F. Westphal, Postkontoret, 3000 Århus C.

Komiteens sekretær:

Bogholderichef Mads Møller, Hviddingvej 28, 2610 Rødovre, tlf. (01) 41 13 28, kontor: (01) 14 44 70.

Komiteens visitator:

Overlæge, dr. med. O. Steinicke, Centralpsykiatriske, børneafdel., 4700 Næstved, tlf. (03) 72 14 01 - privat (03) 72 33 50.

Julemærkekontoret:

Kontorfuldmægtig frk. K. Overgaard, Drejegade 6, 2., 2100 København Ø, tlf. (01 68) Ryvang 98 80.

Kontorassistent fru E. Windinge, Ordrupvej 14, 2920 Charlottenlund, tlf. (01 66) Ordrup 96 41.

**JULEMÆRKEHJEMMENE**

**Julemærkehjemmet Fjordmark.**  
6350 Kollund Sønderjylland. Tlf. Kollund  
(046) 7 87 27.  
Forstanderinde frk. Inga Handberg.

**Julemærkehjemmet Hobro.**  
9500 Hobro. Tlf. Hobro (08) 52 19 33.  
Forstanderpar Karen og Frits Neergaard-  
Petersen.

**Julemærkehjemmet Kildemose.**  
3310 Ølsted. Tlf. Ølsted (03) 34 91 35.  
Forstanderinde frk. Johanne Larsen.

**Julemærkehjemmet Skælskør.**  
4230 Skælskør. Tlf. Skælskør (03) 59 49 67.  
Forstanderpar Inge og Mogens T. Krog.

**A/S Ferie- og Kursusejendommen  
Kobæk Strand.**

(Tidl.: Civiletaernes Sommerhuse A/S).  
Adresse: Kobæk Strand, 4230 Skælskør,  
tlf. (03) 59 45 15.

Den i august 1963 påbegyndte ombygning  
er for l. etape nu fuldt tilendebredt. Følgende  
bygninger er placeret på den 7  
tør. land store grund:

A - hovedbygning 25 værelser - 42 senge  
B - værelsesbygning 16 værls. - 24 senge  
C - værelsesbygning 16 værls. - 24 senge  
D - værelsesbygning 10 værls. - 45 senge  
E - værelsesbygning 5 værls. - 10 senge

**Kapacitet i kursustiden:**  
72 værelser med ialt 145 senge, alle væ-  
relser er opvarmede — og alle har bruse-  
bad og toilet.

Hovedbygningen som er i to etager er på  
1. sal indrettet med spise- og mødelokaler  
samt udstyret med de til kursus nødven-  
dige faciliteter.

„Nørrelide“ er indrettet som diskotek og  
krostuc med billard medens »Sønderlide«  
bruges til bordtennis, samt om sommeren  
til legestue for børnene.

Følgende »villae« er tilbage fra Civileta-  
ternes Sommerhuse: Helga - Thora - In-  
geborg og Sofie Elisabeth, i disse huse  
er ialt 32 senge.

**Kapaciteten i ferietiden** er  
således ialt 177 senge.

Sæsonen 1973 er fastlagt således:  
Kursussæson 8. jan. — 15. april.  
Påskeophold 16. april — 24. april.  
Kursussæson 24. april — 27. maj.  
Feriesæson 28. maj — 25. august.  
Kursussæson 25. august — 16. december.

41 FTF-organisationer med i  
alt ca. 113.000 medlemmer er aktionærer  
i A/S Kobæk Strand.

**Selskabets bestyrelse:**  
Formanden for Dansk Post- og Telegraf-  
forening Jens Christensen (formand).  
Direktør i Fællesrådet for Danske Tjenestemands- og Funktionærorganisationer  
Marvin Madsen.

Formanden for Jernbaneforeningen O. H.  
Jensen.

Formanden for Danske Bankfunktionærers  
Landsforening Asbjørn Groth.

Formanden for Københavns Kommunal-  
forening Johan Byberg.

Formanden for Dansk Sygeplejeråd Kir-  
sten Stallknecht.

Formanden for Den Danske Toldtats  
Forening Paul Deleuran.

**Forretningsfører:**  
Direktør Edvin C. Rasmussen, Kobæk  
Strand, 4230 Skælskør, tlf. (03) 59 45 15.

**Kristelig Post- og Telegrafforening.**

Adresse: Overpostbud Helge Møller,  
Kirksvej 6, 6950 Ringkøbing.

Foreningens fælleskasse: Postgirokonto  
1 12 53, kassereren, 7000 Fredericia.

Missionsopgaven i Indien: Postgirokonto  
2 61 03, kassereren, 7400 Herning.

Kristelig Postforening stiftedes 1921.

Kristelig Telegrafforening stiftedes 1918.  
Disse foreninger sammensluttedes i 1927  
under navnet »Kristelig Post- og Tele-  
grafforening«.

Foreningens arbejde ledes af et landsud-  
valg på 10 medlemmer.

Overpostbud Helge Møller, 6950 Ringkø-  
bing.

Postvagtmester S. Olesen, 8000 Århus C.  
(Næstformand og redaktør).

Overpakkemester L. A. Nielsen, 7400 Hern-  
ing. (Kasserer og sekretær for missions-  
opgaven).

Overpostbud K. Haugaard Nielsen, 8270  
Højbjerg. (Foreningsbladets ekspedition).

Postvagtmester P. S. Andresen, 7000 Fre-  
dericia. (Kasserer for fælleskassen).

Kontrollør S. A. Brosbøl, 7500 Holstebro.

Postmester A. J. Kristiansen, postkontor-  
ret, 2650 Hvidovre, tlf. (01) 78 33 69.

Overkontorassistent frk. Mary Olesen,  
9900 Frederikshavn.

Landpostbud P. Andreasen, Lindved, 7100  
Veje.

Overpakkemester A. Vang, 7000 Fredericia.

Foreningen har oprettet kredse i enkelte  
større byer, ligesom der hvert år arranger-  
es et årsmøde. Alle, der har lyst til  
at deltage i foreningens arrangementer be-  
trages som medlemmer. Som følge deraf  
opkræves der intet kontingent, men fore-  
ningens udgifter dækkes af frivillige bi-  
drag. Til missionsopgaven er der tegnet  
bidrag blandt foreningens medlemmer  
Missionsopgaven optoges på foreningens pro-  
gram i 1933 under Det danske Missions-  
selskab i Hellerup, først med en opgave i  
Kina, men efter Kinas isolering støtter  
man missionær frk. Kæthe Andersen i Øst-  
Jeypur i Indien. (Sprogarbejde og under-  
visning).

Foreningens udgiver et medlemsblad: »Kris-  
telig Post- og Telegrafforenings Blad«,  
der udkommer 7 gange årlig i et oplag  
på 11-1200 eksp. Abonnement kan ikke  
tegnes, og der er ingen abonnements-  
pris, men enhver i etaten kan ved henvende-  
lse til bladets ekspedition, overpostbud  
K. C. Haugaard Nielsen, Saralyst Allé  
19, 8270 Højbjerg, eller formanden få  
det tilsendt.

**Foreningens formænd:**

1921—1931 Ass. senere overass. A. E. A.  
Jørgensen, Nyborg (postmester i Hjal-  
lerup, død 1938).

1931—1943 Postmester V. Worsøe-Ande-  
sen, Viborg (død 1943).

1943—1956 Telegrafbestyrer K. M. Schmidt,  
Århus (nu Lyngby).

1956—1966 Postmester S. C. P. Nielsen,  
Vanløse (nu Kh. Ø).

1966—1968 Postmester A. Kjør-Pedersen,  
Hellerup.

1968— Overpostbud Helge Møller,  
Ringkøbing.

**Københavns Postbudes Enke- og  
Begravelseskasse.**

Adresse: Købmagergades Postkontor, 1000  
København K. Tlf. (01) 12 09 03, lokal  
370. Postgirokonto 2 75 41.

Stiftet 28. januar 1818 under navnet »Kø-  
benhavns Postbudes Sparekasse«. I 1881  
forandrede navnet til »Københavns Post-  
budes Enke- og begravelseskasse«.

Enke- og begravelseskassen har postmeste-  
ren ved Købmagergades Postkontor som  
forretningsførende og overpostmesteren  
som tilsynshavende. Antallet af medlem-  
mer ved stiftelsen var 26 : samtlige post-  
bude i København. Tilgangen af medlem-  
mer opførte 1889, da der var 301. Ialt  
har der været indtegnet 429 medlemmer.

Kassens formue androg pr. august 1972  
ca. 230.000 kr.

Ved hvert medlems eller et medlems En-  
ke død udbetaler kassen 100 kr. i be-  
gravelseshjælp, og hvert medlems enke  
oppebærer 80 kr. årlig i huslejhjælp.

Når udbetalingen af begravelseshjælp og  
huslejhjælp ophører, skal der af den  
resterende formue oprettes et understøtte-  
seslegat, som skal bære kassens stifters  
navn og som skal have det formål, som  
var det oprindelige, nemlig at yde køben-  
havnske postbude hjælp i trængende øj-  
eblikke.

Det er fastsat, at det understøttelsesfond,  
som til sin tid opdettes, skal bestyres af  
Københavns overpostmester og 4 repræ-  
senteranter for postbudpersonalet.

Foreningens stifter og første bestyrer var  
postforvalter, justitsråd Elias Johannes  
Svane von Stacken, som bestyrede kassen  
til sin død i 1827.

Derefter har kassen været bestyret af:  
1827—1828 Postkontrollør A. P. Tiilge.  
1829—1840 Postforvalter J. F. Dall.  
1840—1850 Postforvalter A. P. Tiilge.  
1850—1857 Overpostkontrollør J. B. Worre  
1857—1863 Postkontrollør P. J. V. Gensen  
1863—1888 Overpostkontrollør C. F. S.  
Petersen.

1888—1906 Overpostkontrollør J. W. Mørch  
1906—1924 Overpostkontrollør F. J. J. Olsen  
1924—1940 Postmester T. V. Johansen.  
1940—1955 Postmester H. A. Larsen.  
1955—1959 Postmester V. E. Møller.  
1959— Postmester G. L. Christensen

**Københavns Postcirkel.**

Adresse: Stationsvej 2, Lillerød, 3450 Al-  
lerød.

Stiftet: 2. december 1901. — Medlemstal-  
ca. 400.

Foreningens formål er at pleje medlem-  
mernes interesser såvel i faglig som i  
selskabelig henseende, idet dog medlemmer-  
nes forhold udadtil udelukkende varetages  
af Dansk Post- og Telegrafforening som  
forhandlingsberettiget organisation. Fore-  
ningen bør mindst 2 gange om året samle  
medlemmerne til foredrag med diskussion,  
ligesom det ville være ønskeligt, om de  
en gang i løbet af vinteren blev arran-  
geret en selskabelig sammenkomst.

**Bestyrelse:**

Postmester H. Lyng, Stationsvej 2, Lille-rød, 3450 Allerød. Tlf. (03) 27 26 26 (for-mand).

Postmester K. M. Ulriksen, Amager Lan-devej 71, 2770 Kastrup. Tlf. (01) 50 41 62 (næstformand og sekretær).

(Overkontrollør H. S. Eriksen, Finsensvej 5 B. Tlf. (01-36 21 11). (Kasserer).

Overkontrollør J. Vestergaard, Postparken 24 C., 2770 Kastrup. Tlf. (01) 50 92 96.

Postmester R. Jacobsen, Falkonergårds-vej 15, 1., 1959 København V. Tlf. (01) 35 36 40.

Som medlemmer optages enhver til post- og telegrafvæsenet hørende tjenestemand i lønramme 20 og højere lønrammer samt postmestere i lønramme 19 (efter gl. løn-ningslov 13. og højere lønningsklasse samt postmestere i 15. lønningsklasse) der er eller har været tjenstgørende inden for grænserne for det københavnske postområde (såvel i administrationen som i drift-en). Endvidere kan optages pensionerede post- og telegraftjenestemænd af de same-lige lønrammer hhv. lønningsklasser fra provinsen, bosatte i København eller om-egn.

Kontingentet er 10 kr. om året og betales forud for 1 år. Medlemmer, der indmel-des efter den 30. juni, betaler kun halvt kontingent for indmeldelsesåret.

Generalforsamlingen afholdes i januar måned hvert år og er foreningens højeste myndighed i alle forenings spørgsmål.

Den indvarsles af formanden med 8 dages varsel skriftligt, direkte til medlemmerne med samtidig meddelelse af dagsordenen.

**Formænd:**

1901—1923 Overpostkontrollør L. W. Wit-tendorff.

1923—1929 Postmester Otto Larsen.

1929—1931 Postmester A. Blom.

1931—1933 Postmester K. Ostenfeld.

1933—1936 Post- og Telegrafkasserer C. V. V. Munck.

1936—1942 Postmester A. V. Lendal.

1942—1948 Postmester O. Asmussen.

1948—1965 Postmester L. Thonboe.

1965—1966 Postmester C. B. Jansen.

1966—1969 Postmester K. V. Andersen.

1969— Postmester H. Lyng.

**Æresmedlem:**

Postmester A. Hvidtfeldt

**Københavns Post-Orkester.**

Stiftet den 2. oktober 1922. Adresse: Ly-bækgade 15 b, 1., 2300 København S.

Foreningens formål er at fremme interes-sen for den levende musik samt ved kon-certer i ind- og udland at repræsentere poststaten, hvor en sådan repræsentation findes ønskelig. Alle ansatte i post- og telegrafvæsenet kan optages som medlem. Kontingentet til foreningen er: Aktive medlemmer 20 kr. pr. måned. Passive medlemmer 10 kr. om året. Foreningens medlemstal pr. 1. januar 1972: 441.

**Foreningens bestyrelse:**

Overpostbud J. A. Villadsen. (Formand). Lybækgade 15 b, 1., 2300 København S. Tlf. (01) 58 31 81.

Munderingsforvalter P. J. Paaske. (Næst-formand). Hvidovrevej 76 g, 2., 2610 Rødovre. Tlf. (01) 70 51 24.

Overpostchauffør E. Cronberg. (Kasserer). Kastrupvej 302, 3., tv., 2770 Kastrup.

Kontorbud Leif Nielsen. (Sekretær). Bru-nevang 53, st. th., 2700 Brønshøj. Tlf. (01) 94 97 60.

Overpostbud A. Svendsen, Mellemvngen 1, 2700 Brønshøj. Tlf. (01 23) Bella 60 85.

**Formænd:**

1922—1924 Overpostbud J. C. Pedersen.

1924—1928 Postbud Julius Larsen.

1928—1929 Postbud S. Pedersen.

1929—1941 Postpakmester O. F. V. Fre-deriksen.

1941—1948 Overpostbud Poul H. Pedersen.

1948—1961 Overpostbud E. T. Havsted.

1961—1965 Overpostbud Vald. Branden-borg.

1965— Overpostbud J. A. Villadsen.

**Københavns Post Sangkor.**

Stiftet den 6. juli 1905.

Tilsluttet »Nordisk Post Sanger Forbund«. Adresse: Knud Anchers Vej 95, 2610 Rød-ovre.

Sangkorets formål er ved indøvelse og ud-førelse af flerstemmige sange at bidrage til sangens fremme og til gensidig for-nøjelse for medlemmerne.

Som medlemmer kan optages posttjeneste-mænd, reservepostbude og cyklebude, der er medlemmer af Københavns Postbude-forening. Funktionærer af statens øvrige afdelinger kan også optages.

K.P.S. bestod pr. 1. april 1972 af 30 ak-tive sangere 35 ekstraordinære og 125 pas-sive medlemmer. K.P.S. afholder 1 koncert årligt, foruden at foreningens medvirker ved koncerter til fordel for Børnernes Kon-тор, til glæde for gamle og syge menne-sker og ved kollegers begravelse.

K. P. S. afholder årlig generalforsam-ling.

K. P. S. ledes af en bestyrelse på 5 mand som består af:

Formand: Flemming Rasmussen, Knud Anchers Vej 95, 2610 Rødovre. Tlf. (01) 70 34 14.

Næstformand: Ingemann R. Christiansen, Hostrup Have 10, 4., 1954 Kh. V. Tlf. (01) 37 03 44.

Sekretær: Ove Stavshøj, Kronborggade 7, 1., 2200 Kh. N. Tlf. (01) ÆG 1 02 53.

Kasserer: S. G. Nielsen, Reyesgade 1, 1., 2200 Kh. N.

Arkivar: Leon Jørgensen, Hindbærvej 4, 2400 København NV. Tlf. (01-32) Fa. 1724 x.

**Landpostbudenes Centralforenings Begravelseskasse.**

Adresse: 5863 Ferritslev Fyn, tlf. (09) 98 12 40. Stiftet: 29. juni 1925. Medlems-tal: ca. 4000.

Medlemskabet er obligatorisk for central-foreningens medlemmer. Efter at et mem-ber har stået i foreningen i 3 mdr., er dette ved død berettiget til begravelses-hjælp. Denne udgør indtil videre 416 kr Medlemmer, som ved indmeldelsen eller genoptagelsen er fyldt 50 år, kan ikke opnå ret til begravelseshjælp.

Medlemmernes hustruer kan optages som medlemmer inden det fyldte 35. år. mod et kontingent af 3,60 kr. årlig. Disse får en begravelseshjælp efter en skala, der indtil videre varierer fra 80 til 416 kr. Det fulde beløb opnås efter 15 års med-lemskab.

I regnskabsåret 1. januar 1968—31. decem-ber 1968 er der udbetalt i samlet hjælp kr. 25.844,00. Begravelseskassens samlede formue udgjorde pr. 31. december 1968 ialt kr. 829.914,08.

**Landpostbudenes Centralforenings Hjælpefond.**

Adresse: 5863 Ferritslev Fyn, tlf. (09) 98 12 40. Stiftet: 1907.

Hjælpefondet har til formål at hjælpe de af afdelingens medlemmer, som ved syg-dom eller anden utilregnelig årsag er komen i trang.

**Forretningsudvalget:**

Landpostbud Chr. Rasmussen, 5863 Fer-ritslev Fyn, tlf. (09) 98 12 40.

Landpostbud Karl Christensen, Koldby, 7752 Snedsted. Tlf. Koldby 55.

Landpostbud M. Diederichsen, 6373 Jej-sing, tlf. (047) 6 43 16.

Forretningsudvalget forestår uddelingen af hjælpefondets midler. Ingen hjælp må være under 50 kr.

Ansøgning om hjælp må skrives på sær-ligt skema, der fås hos afdelingsforman-den. Skemaet må i udfyldt stand og for-synet med 2 troværdige mænds underskrift indsendes til kredsformanden, der påfører ansøgningen en udtalelse om ansøgerens forhold og eventuelt anbefaler hjælpen. Så snart forretningsudvalget har taget stil-ling til ansøgningen, vil det eventuelt be-vilgede beløb straks blive tilstillet.

**Medhjælperklubben.**

Adresse: Hvidovrevej 272, 2650 Hvidovre. Stiftet 4. april 1939.

Postgirokonto 5 92 92.

Medhjælperklubbens formål: At skabe sammenhold mellem yngre medlemmer af Dansk Post- og Telegrafforening ved af-holdelse af selskabelige sammenkomster — i vinterhalvåret ugentlige klubaftener, om sommeren week-endrejse på K66, vort sommerhus ved Jessie Strand. — At skaf-fe sine medlemmer underholdning af for-skellig art, musikoptræden etc. samt op-

lysende foredrag, diskussionsaftener og evt. studiekredse. — Arrangement af udflugter m.m.

Medlemtal pr. 1 maj 1972: Ordinære medlemmer 536, ekstraordinære 117.

Medhjælperklubben optager som ordinære medlemmer ethvert medlem af Dansk Post- og Telegrafforening. Som ekstraordinære medlemmer kan optages ethvert medlem af DPTF.

Kontingent: Ordinære 15 kr. pr. kvartal ekstraordinære 15 kr. pr. år.

Medhjælperklubben udgiver medlemsbladet »XP«, der udkommer 6 gange årligt.

#### Klubbens bestyrelse:

Assistent Ellen Christensen, 2. ekspeditionskontor, generaldirektoratet (formand).

Assistent Henning Boe, 1. ingeniørdistrikt (næstformand).

Assistent K. A. Jørgensen, rigstelefonkontoret (kasserer).

Assistent Karin Poulsen, afløser (sekretær).

Assistent Inger Nielsen, afløser.

Assistent Kai L. Just, København lufthavn postkontor.

Medhjælper Anne Aavild, lønningsanvisningskontoret, generaldirektoratet.

Medhjælper Birgit Knudsen, afløser.

Kontorassistentaspirant Solveig Nissen, afløser.

#### Tidligere formænd:

1939—1940 S. A. Larsen.

1940 H. M. R. Sørensen

1940 K. R. Flarup.

1941 H. C. Rasmussen.

1942—1943 F. R. Kristensen.

1943—1944 E. Rasmussen.

1944—1945 H. V. J. Jensen.

1945—1946 H. Bom.

1946 K. V. Hansen.

1946—1947 I. Dalgaard.

1947—1948 K. H. Kristensen.

1948 J. Kruse.

1948—1949 B. H. B. Frantzen.

1949—1950 V. Lorenzen.

1950 H. J. Olesen.

1950—1951 L. Petersen.

1951—1952 J. O. Olufsen.

1952—1953 L. Petersen.

1953 H. Nørregaard.

1954 K. G. Jørgensen.

1954—1955 S. E. Hansen.

1955—1956 P. K. Madsen.

1956—1958 E. E. Siig.

1958—1959 K. L. Phillipsen.

1959—1961 E. E. Siig.

1961—1963 E. N. Nielsen.

1963—1966 H. S. Sørensen.

1966—1967 E. Elberg.

1967—1969 V. D. Jensen.

1969—1970 S. Sørensen.

1970—1971 P. Fischer.

#### Nordisk Postsekretariat.

Byråsjef Leif Paulsen, Observatorie terrasse 15 A, Oslo 2, Norge.

Sekretariatets opgave er at formidle samarbejdet mellem de nordiske postorganisationer.

Sekretariatet forbereder og leder de nordiske postmøder, som normalt afholdes hvert 4. år, skiftevis i Danmark, Fin-

land, Norge og Sverige og vedligeholder i tiden mellem møderne forbindelserne mellem de tilsluttede organisationer, Dansk Post- og Telegrafforening. Det norske Postmannslag, Postmannafélag Islands, Posttjænstemændens Forening og Posttjænstemannaforbundet ry.

Endvidere foretager sekretariatet på anmodning undersøgelser og udfærdiger redegørelser for foreningerne eller disses medlemmer vedrørende postale spørgsmål i de nordiske lande og står til rådighed for medlemmerne ved planlægning af rejser i Norden, særlig ved de af organisationerne oprettede studierejser og rejser ved stipendium af Carl Elms legat.

Sekretariatets første sekretær var Em. Broström, som i 1929 afløstes af Carl Elm indtil 1938, hvorefter H. Holst-Christensen valgtes til sekretær indtil 1946. Den nuværende ordning er, at sekretæren udpeges af de tilsluttede organisationer efter tur for 4 år ad gangen. Den nuværende sekretær indtil 1975 er byråsjef Leif Paulsen, Norge. Formændene i de tilsluttede organisationer repræsenterer disse i sekretariatet og fungerer et år ad gangen som sekretariatets formand. Formændene i de nævnte organisationer er for tiden kontrollør Jens Christensen, København, førstesekretær Bjørn Flage Pettersen, Oslo, postfuldmægtig Reynir Armannsson, Reykjavik, kontrollør Péro-Olof Sandrin, Stockholm, samt instituttsforestændere Oso Laakso, Helsingfors.

#### Nordisk Telesekretariat.

Adresse: Overassistent Børge Christensen, Kastanievejen 20, 4622 Havdrup, Danmark.

#### Bestyrelsen:

Advelningsdirektør K. A. Anulf, Stockholm.

Formand for TMLF Per Arne Torvik, Oslo.

Trafikinspektør Reijo Nikula, Helsingfors.

Overassistent Børge Christensen, København (formand og sekretær).

#### Postbudenes Alderdomshjem i Odense.

Adresse: H. C. Andersensgade 10, 5000 Odense.

Stiftet 15. marts 1899.

Medlemstal: ca. 90.

Foreningens formål: At tilvejebringe friboliger for foreningens medlemmer og deres enker samt udbetale huslejegodtgørelse til pensionister og enker, der ikke har friboliger.

#### Bestyrelsen:

Kontorpakmester B. Johansen, H. C. Andersensgade 10, 5000 Odense. (Formand).

Postvagtmester I. C. Lund, Vesterbro 72, 5000 Odense, tlf. 11 05 74 (kasserer).

Som medlem kan optages tjenestemænd i 1.—12. lønningsklasse ved Odense Postkontor. Han skal tillige være medlem af sin faglige organisation og ikke fyldt 35 år.

Kontingentet er 24 kr. årlig.

Huslejhjælpen udgør for tiden 200 kr. årlig til enker og 100 kr. til pensionister.

Foreningen ejer alderdomshjemmet, Lahngade 60, indeh. 10 2-værelers lejligheder (heraf er 6 friboliger for enker), samt »Palnatokegaarden«, Palnatokevej 50—52, der indeholder 9 2½-værelers og 3 2-værelers lejligheder.

#### Postbudenes Byggeforening.

Kontor: Langelandsvej 5, 2000 København F, tlf. (01 36) Godthåb 29 46.

Postgirokonto: 20 38.

Stiftet: 9. juni 1872. Medlemtal: 1605.

Foreningens formål: At virke for tilvejebringelse af fribolig, plejehjemsbolig eller huslejhjælp til pensionerede medlemmer eller disses enker.

#### Foreningens bestyrelse:

Overpostbud Leif Hansen, Bentzonsvej 54, 2000 København F. Tlf. (01 36) Godthåb 23 55. (Formand).

Overpostbud N. C. Scheuer Nielsen, Toftevang 24, 2800 Lyngby. (Næstformand).

Overpakmester O. Malling Jensen, Italiensvej 36 B, 2300 København S. Tlf. (01) 58 45 09. (Kasserer).

Overpostbud E. Lyksborg, Langelandsvej 9, 3., 2000 København F. Tlf. (01 32) Fasan 79 84.

Overpostbud K. B. Bøvith, Stevngade 37 st. 2200 København N. Tlf. (01) 37 15 86.

Overpostbud B. Andersen, Voldfløjen 10, 2700 København Brh. Tlf. (01) 91 83 24.

Kontorpakmester E. C. Hansen, Torpedammen 91, 2650 København, Hvidovre. Tlf. (01) 75 58 38.

Generalforsamling afholdes hvert år i marts måned.

I 1971 anvendtes til friboliger og huslejhjælp ca. kr. 265.000.

Foreningen ejer følgende ejendomme:

Vendersgade 17-19, Brorsongade 10, Boyesgade 13, Langelandsvej 5-11, Hornbækgade 7-11, Ågade 114, Dybdalsvej 36-40, Sallingvej 41-45, Vanlose Alle 6-8, Frederikssundsvej 63-65, Størevvej 1-11 og 15, Sallingvej 30-34, Thyvej 2 A, 2 B, 4-8, Sallingvej 31-35, Limfjordsvej 38, Italiensvej 34, 36 A og 36 B, Backersvej 91-103, Hvidovrevej 130 A-G, Hvidovrevej 132 A-E, Hvidovrevej 134 A og B, Gåsebækvej 12-20, Lukretivej 1-7, Beatevej 19-27 og Cæcilievej 23-29.

Legater der bestyres af foreningen: se legater.

Som medlem kan optages enhver, der er ansat i Post- og Telegrafvæsenet, er tjenstgørende indefor det storkebenhavnske område, ikke er fyldt 30 år og er medlem af Dansk Postforbund. Kontingentet er 3 kr. månedlig.

#### Formænd:

1872—74 Postbud H. W. Berg.

1874—86 Overpostbud J. Mortensen.

1886—87 Postbud J. Jensen (Hørve).

1887—89 Postbud J. Rasmussen.

1889—1914 Overpostbud C. Jensen, Rønnebæk.

1914—18 Overpakmester P. Jørgensen.

1918—44 Postbudformand P. Knudsen. Dbm. F.M.

1944—58 Overpostbud K. P. Antonsen. Dbm.

1958—70 Pakmesterformand Emil Jensen.

1970— Overpostbud Leif Hansen.



### »Postbudenes Hjælpefond« i Horsens.

Adresse: 8700 Horsens.

Stiftet den 15. oktober 1925. — Medlems-  
tal 97.

#### Foreningens bestyrelse:

Overpostbud H. A. Hansen. (Formand).  
Tlf. (05) 62 60 42.

Kontorpakmester Hass Hansen. (Næstformand).  
Tlf. (05) 62 73 77.

Postbudformand Frits Rasmussen. (Kasserer).

Montør S. A. Knudsen.  
Overpostbud Egon Albrechtsen.

### Postekspeditørernes Lands- sammenslutning.

Adresse: 9631 Gedsted. Tlf. (08) 64 51 05.  
Stiftet: 11. februar 1905. — Medlemstal:  
595.

Foreningens formål: Ved samvirke af alle  
landets brevsamlere og postekspeditører  
udenfor jernbanerne og statens centralbe-  
styrelse at arbejde for medlemmernes tarv  
og ved at søge lønningsforholdene for-  
bedrede.

#### Foreningens bestyrelse:

Postekspediter Henning Nielsen, 9631 Ged-  
sted, (formand).

Postekspediter Anders Mortensen, 8643  
Ans By. (Næstformand).

Postekspediter, fru Inger M. Rasmussen,  
5863 Ferritslev Fyn. (Sekretær).

Svend Dybvad, 9541 Suldrup (redaktør).  
Karen Frisdahl, 4671 Strøby.

Børge Jacobsen, 9575 Terndrup.

Johs. Sode-Nielsen, Undløse, 4340 Tølløse.

Postekspediter Hans Peter Laurits Hansen,  
4892 Kettinge.

Postekspediter Svend Aage Larsen, 9830  
Taars.

Et repræsentantskab fordelt på 13 kredse:

1. Kreds København, Hillerød.
2. — Køge, Slagelse.
3. — Maribo, Nykøbing og Stege.
4. — Holbæk, Kalundborg.
5. — Svendborg og omliggende øer.
6. — Nyborg, Odense og Middelfart.
7. — Hjørring, Fjerritslev.
8. — Aalborg, Hadsund.
9. Kreds Thisted, Salling.
10. — Randers.
11. — Aarhus, Horsens.
12. — Vejle, Kolding.
13. — Viborg, Holstebro.
14. — Herning, Ringkøbing.
15. — Esbjerg, Tarm.
16. — Haderslev, Ribe.
17. — Aabenraa, Sønderborg og Ton-  
der.
18. — Bornholm.

Som medlem optages enhver brevsamler  
og postekspediter uden for banerne og  
bestyrere af postindleveringssteder.

Kontingentet følger Dansk Funktionærfor-  
bunds kontingentregler.

Det eventuelle overskud fungerer til Un-  
derstøttelsesfondet (Hjælpefond). Dette  
oprettedes 1935 og formålet er at yde  
medlemmerne en øjeblikkelig hjælp i til-  
fælde af sygdom, dødsfald og undt. i  
andre særlige tilfælde, hvor hjælp er nød-  
vendig.

Fondets formue skal dog være 5000 kr.,  
for det må begynde sin virksomhed. —  
Dette er nået.

Foreningen udgiver et medlemsblad »Post-  
bladet«. Medlemsblad for statens posteks-  
peditører (uden for jernbanen), brevsam-  
lere og bestyrere. Oplaget er ca. 700 eksp.  
med 6 årlige numre.

#### Formænd:

1905—24 Posteksp. N. C. Rasmussen, Øs-  
ter Assels.

1924—26 Brevsamler E. Eskildsen, Hade-  
rup pr. Skive.

1926—31 Brevsamler A. C. Andersen, Ore  
pr. Holbæk.

1931—33 Posteksp. Fr. Lund, Raarup.

1933—38 Posteksp. C. E. Hansen, Karre-  
bæksminde.

1938—49 Posteksp. Erik Olsen, Fynshav.

1949—50 Posteksp. H. C. P. Cornett.  
Fjelstrup.

1950—55 Posteksp. Carlo Friisgåhl, Strøby.

1955—68 Brevsamler Chr. J. Eriksen, Ves-  
ter Vedsted.

1968— Postekspediter Henning Nielsen,  
9631 Gedsted.

### Postens Idrætsforbund.

Stiftet: 9. februar 1946.

Adresse: Havretoften 12. 6400 Sønderborg.

Postens Idrætsforbund er en sammenslut-  
ning af postale idrætsforeninger i Dan-  
mark, og dets formål er at fremme det  
aktive idrætsudøvelse blandt personalet i  
post- og telegrafvæsenet i Danmark, samt  
gennem mesterskaber og idrætsudbytte  
skabe samarbejde, samherighed og kam-  
meratskab mellem idrætsudøvere inden for  
post- og telegrafvæsenet.

Udover de kollektive medlemmer optager  
Postens Idrætsforbund som enkeltmedlem-  
mer enhver, der er beskæftiget i post- og  
telegrafvæsenet og som bebør en by eller  
et landområde, hvor ingen postal idræts-  
forening findes.

Antallet af medlemmer i forbundet ud-  
gjorde pr. 1.1.72 2.071 aktive og 1.114  
passive.

Forbundet udgiver et for, afdelingerne og  
enkeltmedlemmerne fælles, medlemsblad  
»IDRÆTSPOSTEN«, der udkommer hver  
måned.

Hovedbestyrelsesmøde afholdes hvert år i  
oktober måned.

Postens idrætsforbund er tilsluttet »Dansk  
Firmaidræts Forbund«.

#### Forbundets sekretariat:

Formand: Christian Lauritzen, Havretof-  
ten 12, 6400 Sønderborg, tlf. (04) 42 11 49.

Kasserer: Hugo Jensen, Hvidovrevej 76,  
ogp. 1. 2., 2610 Rodovre.

Sekretær: Svend Larsen, Klokkerhuset,  
Kværkebyvej 72, 4100 Ringsted, tlf. (03)  
62 53 10.

Jørgen Drachmann, Østerled 40, 7100  
Vejle, tlf. (05) 82 76 46.

Hans Einar Christensen, Norrevang 8,  
Løjt Kirkeby, 6200 Åbenrå, tlf. (04)  
66 73 79.

#### Forbundets hovedbestyrelse:

Sekretariatets medlemmer danner i forbin-  
delse med nedennævnte afdelingers for-  
mænd, hovedbestyrelsen.

#### Forbundets afdelinger:

Idrætsforeningen POSTEN, Esbjerg, Roy  
H. Tostesen, Kystparken 115, 6700 Esbjerg.

Idrætsforeningen POSTEN, Frederikshavn,  
Jørgen Hestvang, P. Willemoesvej 24,  
9900 Frederikshavn.

Idrætsforeningen POSTEN, Haderslev,  
Ove Guldrand, Thrigesvej 22, 6100  
Haderslev.

Idrætsforeningen POSTEN, Helsingør,  
Kjeld Beck, Boscrupvej 419, 3050 Flum-  
lebak.

Idrætsforeningen POSTEN, Herning, Tæ-  
ge Jakobsen, Holmparken 64, 7400 Hern-  
ing.

Idrætsforeningen POSTEN, Holbæk, Es-  
kild Sørensen, Kløvermarksvej 26, 4300  
Holbæk, tlf. (03) 43 17 43.

Idrætsforeningen POSTEN, Hølstebro,  
Knud K. Søndergaard, Jeppe Akjærvej 5,  
7500 Hølstebro, tlf. (07) 42 32 67.

Idrætsforeningen POSTEN, Horsens, Bod-  
il Jensen, Smedegade 52, 8700 Horsens,  
tlf. (05) 62 10 61.

Idrætsforeningen POSTEN, Kolding, Poul  
Erik Boysen, Bjergbyvej 14, Seest, 6000  
Kolding, tlf. (05) 52 59 44.

Idrætsforeningen POSTEN, København,  
Vagn D. Jensen, Ibsensvej 53, 2630 Tå-  
strup.

Idrætsforeningen POSTEN, Nyborg, Kaj  
Laugesen, Kogsbøllevvej 54, 5800 Nyborg.

Idrætsforeningen POSTEN, Nykøbing F.,  
John Nielsen, Birkevej 1, Systofte, 4800  
Nykøbing F., tlf. (03) 85 55 38.

Idrætsforeningen POSTEN, Næstved, Ole  
Pedersen, Fåborgvej 21, 4700 Næstved,  
tlf. (03) 72 79 62.

Boldklubben POSTEN, Odense, Henry  
Pedersen, Kirkegyden 40, 5494 Stige Fyn,  
tlf. (09) 13 01 80.

Skytteforeningen POSTEN, Odense, Hol-  
ger C. Ryehaug, Bredbjergvej 14, 5000  
Odense, tlf. (09) 11 29 62.

Idrætsforeningen POSTEN, Randers, Ej-  
ler Andersen, Sjøllandsgade 28. 4., th.,  
8900 Randers.

Idrætsforeningen POSTEN, Ringsted,  
Svend Larsen, Klokkerhuset, Kværkebyvej  
72, 4100 Ringsted, tlf. (03) 62 53 10.

POSTEN Idræt, Rønne, Leif Christen-  
sen, Hedningestræde 1, 3700 Rønne, tlf.  
(03) 95 25 16.

Idrætsforeningen POSTEN, Silkeborg, Sø-  
ren O. Nielsen, Tøndervej 6, 8600 Silke-  
borg.

Idrætsforeningen POSTEN, Skive, M. D.  
Zobbe, Dolbyvej 133, Vinde, 7800 Skive.

Idrætsforeningen POSTEN, Skanderborg,  
Ove Poulsen, Ryparken 4. 1., th., 8660  
Skanderborg.

Idrætsforeningen POSTEN, Svendborg,  
Vagn Tang Rasmussen, Pilevænget 3,  
5700 Svendborg, tlf. (09) 21 12 12.

Idrætsforeningen POSTEN, Sønderborg,  
Christian Lauritzen, Havretoften 12, 6400  
Sønderborg, tlf. (04) 42 11 49.

Idrætsforeningen POSTEN, Tønder, Kay  
Severinsen, Viddingherredsgade 25, 4.,  
6270 Tønder, tlf. (04) 72 32 35.



Ildrætsforeningen POSTEN, Vejle, Jørgen Drachmann, Østerled 40, 7100 Vejle, tlf. (05) 82 76 46.

Idrætsforeningen POSTEN, Åbenrå, Annamarie Madsen, Fjelstrup, 6100 Haderslev.

Idrætsforeningen POSTEN, Ålborg, Egon Hansen, I. P. Kochsvej 6, 9000 Ålborg.

Idrætsforeningen POSTEN, Århus, Hans-Jørn Poulsen, Søndervangen 37, 8260 Viby J., tlf. (06) 14 21 26.

### Postfunktionærernes Andels-Boligforening.

Adresse: Vendersgade 4, 3., 1363 København K., tlf. 01 28 Byen 25 13. Kontortid 10—14 (lørdag lukket). Postkonto 2 15 65. Stiftet den 25. september 1943.

Formålet for selskabet er at tilvejebringe og drive beboelsejendomme fortrinnsvis til brug for funktionærer ved post- og telegrafvæsenet, efter de for almenyttige boligselskaber gældende bestemmelser.

Som medlem kan optages enhver, der er fastansat inden for Post- og Telegrafvæsenet. Der er for tiden ca. 6000 medlemmer.

Foreningen har i årene 1946—1972 opført 8 afdelinger, der ialt omfatter 1958 lejligheder og hertil 261 garager (incl. carports) og 22 forretninger. Afd. 9 »Televang« (Tårnby kommune 120 lejligheder) forventes færdigudlejet i foråret 73. Bebyggelsen indeholder endvidere: Erhvervsbygning med supermarked og lokaler for liberale erhverv. 12 pensionistboliger, 23 værelser (Ungdomspension) + lederlejligheder, børnehave og fritidshjem.

P. A. B. har projekt for ca. 60 lejligheder (i Københavns kommune) under udarbejdelse.

Ved indmeldelse i foreningen indbetales et indskud på kr. 25,00, og senest et år efter indmeldelsen, eller når bolig udtages, indskydes en foreningsandel på kr. 100,00.

### Post- og Telegraffunktionærernes Alderdomshjem.

Adresse: Katrinedalsvej 41 kld. tv., 2720 Vanløse. Tlf. (01) 71 77 72.

Stiftet 6. juli 1928 ved sammenslutning af »Statstelegrafbudenes private Enkekasse« (stiftet 6. juni 1885) og »Københavns Telegrafbudenes Alderdomshjem« (stiftet 6. februar 1924).

Foreningen optager tjenestemænd, der er tjenstgørende inden for det københavnske postområde, har været fast tjenstgørende ved telegramudbringning og ikke er fyldt 35 år.

Kontingentet er 10 kr. mdl. og betales fra det fyldte 21. år.

Ved medlemmernes overgang til pension ophører betaling af kontingent, og der

ydes medlemmet en årlig huslejhjælp på 750 kr. Tilsvarende ydes til enker efter medlemmer, der opbejder enkepension fra post- og telegrafvæsenet.

### Bestyrelsen:

Kontorbud Leif Nielsen, Brunevang 53, st. th., 2700 Brønshøj. Tlf. (01) 94 97 60. (Formand).

Kontorbud Richard Jensen, Brunevang 70, st. tv., 2700 Brønshøj. Tlf. (01) 94 90 70. (Næstformand).

Kontorpakmester Jørgen Holm, Folchaven 85, 2500 Valby, tlf. (01) 30 33 78. (Kasserer).

Kontorpakmester Lindye Vagnkilde, Lundebjerggårdsvej 182, 2740 Skovlunde. (Sekretær).

Kontorpakmester Aage Kristensen, Glinkevej 2, 2. mf., 2450 København SV. Tlf. (01) 30 75 21.

### Post- og Telegraffunktionærernes Ferie- og Rekreationshjem i Rørvig.

Adresse: Emdrupvej 67, 2. tv., 2100 Kbhvn. Ø. Tlf. (01) 29 56 26.

Feriehjemets adresse: 4581 Rørvig, tlf. (03) 41 80 09.

Postgirokonto 1262.

Stiftet 4. juni 1913 — Medlemstal: 395

Foreningens formål: Opretholdelse af feriehjemmet i Rørvig, hvor foreningens medlemmer med familier kan bo i ferien til nedsat pris. Ligeledes yder foreningen tilskud til rejsen til Rørvig. Gæster kan lejlighedsvis erholde plads.

### Foreningens

forretningsudvalg:

Postvagtmester V. Laybourn, Herlev Hovedgade 135, 2730 Herlev. Tlf. (01) 94 04 69. (Formand).

Kontorpakmester Aksel Pedersen, Emdrupvej 67, 2100 Kbhvn. Ø. Tlf. (01) 29 56 20. (Forretningsfører).

Overpostbud Harry Benstrøm, Stenbakken 22, 2791 Dragør. Tlf. (01) 53 21 42. (Kasserer).

Som medlemmer optages alle inden for post- og telegrafvæsenet ansatte tjenestemænd.

For at blive medlem betales et indskud på 25 kr., kontingentet 10 kr. årligt for tjenstgørende og 5 kr. for pensionister og enker. Anmeldelse om ophold på hjemmet sendes til forretningsføreren. Indmeldelse i foreningen sendes til foreningens kasserer.

### Formænd:

1913—1916 Postbudformand M. C. J. Skjerbak.

1916—1926 Postbudformand A. Dombrowsky.

1926—1931 Pakmesterformand S. Skibbyholm.

1931—1942 Postvagtmester K. Thomsen.

1942—1950 Postbudformand K. Werner Jensen.

1950—1960 Overpostbud Aage Kristensen

1960—1969 Postvagtmester V. Laybourn.

1969—1970 Overpostbud V. Brandenborg.

1970— Postvagtmester V. Laybourn.

### P & T Brand.

(Post- og Telegrafpersonalets Brandforsikringsagentur og Understøttelsesforening af 1899).

Adresse: Hybenvej 79, 2830 Virum. Tlf. (01) 85 11 65.

Medlemmer er alle i P & T ansatte, der har deres skadesforsikring i foreningen. Ud over forsikringspræmierne betales intet kontingent.

Medlemmernes forsikringer administreres og tilsvares i skadestilfælde af forsikrings-selskabet NYE DANSKE af 1864. Foreningens overskud uddeles til medlemmerne i form af ferielegerater, julelegerater og syge- og rekreationslegerater. I 1971-72 er der i legerater og andre understøttelser uddelt ca. 60.000 kr.

Over alt i landet har foreningen sagkyndige i forsikringsanliggender.

### Forretningsudvalg og bestyrelse:

Sekretær i K. P. F. Gunnar Mortensen, Kærnestykket 41 A, 2730 Herlev, tlf. (01) 94 73 66. (Formand).

Postmester Lars Larsen, Hybenvej 79, 2830 Virum, tlf. (01) 85 11 65. (Forretningsfører).

Bogholder P. Holten Hansen, P. G. Ramms alle 5, 2000 Kh. F., tlf. (0132) FA 49 38. (Kasserer).

Kontrollør K. E. Holmsgaard, Hasselvej 2. I., 2830 Virum, tlf. (01) 85 59 44. (Sekretær).

Postmester Henning Mortensen, 2740 Skovlunde. (Næstformand).

Overpakmester H. L. Hjelmberg, jernbepostkontor 1.

Kontorassistent Anni Hansen, 4900 Nakskov.

Landpostbud Chr. Rasmussen, 5863 Ferritslev Fyn.

Overassistent P. T. Kristensen, 4000 Roskilde.

Kontorpakmester A. E. Sørensen, 8000 Århus C.

### Post- og Telegrafpersonalets Hjælpfond.

Adresse: V. E. Gamburgs Vej 13, st., 2000 København F.

Stiftet januar 1950 ved midler tilvejebragt ved overførsel af en del af de Post- og Telegrafpersonalets Hjælpfond tilhørende midler, herunder ejendommen V. E. Gamburgs Vej 1—13.

Som medlemmer optages medlemmer af Dansk Postforbund, der er tjenstgørende inden for det københavnske postområde. Kontingentet er 25 kr. årligt.

Foreningen yder hjælp til medlemmerne i sygdomstilfælde og uddeler årligt et antal ferie-, jule- og konfirmationslegerater. I 1971 uddeltes kr. 30.000.

**Bestyrelsen:**

Overpostbud Verner Larsen, Frederiksundsvej 388, 1. v., 2700 Brønshøj, tlf. (01) 94 29 09 (formand).

Overpostbud Niels Bokelund, V. E. Gamborgs Vej 7, 3. v., 2000 København F, tlf. (01) FA 20 64 (næstformand).

Overpostbud Arne Langebeck, Postparken 26, 1. v., 2770 Kastруп, tlf. (01) 50 29 35 (sekretær).

Overpostbud Henning Jørgensen, Tyrolsgade 11, 4., tv., 2300 København S, tlf. (01) 58 20 48 (bestym.).

Telegrafbudformand John Henningsen, Eskjærvej 9, st. v., 2720 Vanløse, tlf. (01) 74 08 75 (bestym.).

**Telegrafens Idræts Klub.**

Adresse: Hovedtelegrafkontoret, 1150 Kb.K. Stiftet den 9. august 1950.

Medlemstal: Ca. 160 aktive og ca. 60 passive.

Som medlem optages enhver i post- og telegrafvæsenet beskæftiget.

Klubens formål er gennem træning og afholdelse af konkurrencer at fremme interessen for idræt blandt post- og telegrafvæsenets personale og derigennem styrke kammeratskabet. Endvidere ved rejser til udlandet og udenlandske kollegers besøg hos os at arbejde for gensidig kontakt og venskab.

Idrætsgrene: Badminton, bordtennis, fodbold og håndbold.

**Bestyrelsen:**

Kontorpakmester B. H. Larsen, Hovedtelegrafkontoret (formand).

Kontroller S. C. Paulsen, Rigstelefonkontoret (kasserer).

Overassistent L. O. Pedersen, Hovedtelegrafkontoret (sekretær).

Kontorpakmester J. G. Sørensen, Hovedtelegrafkontoret.

Assistent J. H. Hansen, Hovedtelegrafkontoret.

**Post- og Telegrafvæsenets****Pensionistforening.**

Adresse: 4050 Skibby.

Stiftet den 13. november 1944.

Foreningen, der har ca. 3300 medlemmer fra alle lønningsskasser, udgiver bladet »Post- og Telegrafvæsenets Pensionistblad«.

**Bestyrelsen:**

Formand: Landpostbud H. E. Sønderskou, 4050 Skibby.

Næstformand: Postvagtmeester N. H. Elin, Johnstrups Allé 3, 1923 København V. Tlf. (01) 35 36 17.

Kasserer: Postvagtmeester Christian Andersen, Søborg Hovedgade 100, 1., 2360 Søborg. Tlf. (0179) Søborg 30 57.

Landpostbud Jørgensen, Askelund, Gl. Ullerød, 3400 Hillerød.

Overpostbud Julius Petersen, Hyltebjerg Allé 63, 2720 Vanløse. Tlf. (01) 71 11 33.

**Postvæsenets Begravelseskasse af 1. Januar 1888.**

Adresse: Valby Langgade 30A, 2500 Valby.

Postgirokonto 59 99.

Stiftet: 1. januar 1888. — Medlemstal ca. 500.

Foreningens formål: At sikre medlemmerne begravelseshjælp, 300 kr. samt at yde lån til medlemmer. Et låns størrelse må ikke overstige 200 kr. eller, når mand og hustru begge er medlem, 400 kr. Renten er 5 pct. p. a.

Foreningens bestyrelse består af 4 medlemmer; endvidere er valgt et repræsentantskab på 5 medlemmer.

**Bestyrelse:**

Kontroller P. Jørgensen, Præstegaards Allé 17, 2700 Brønshøj. Tlf. (0123) Bella 884. (Formand).

Overkontrollør N. A. Adsbøl, jernbanepostkontor 1, 1577 København V.

Postmester N. E. Nielsen, Valby Langgade 30A, 2500 Valby. Tlf. (0182) Valby 67 60. (Forretningsfører).

Postmester Rhein Hansen, 2880 Bagsværd.

**Repræsentanter:**

Postmester S. A. Larsen, 5700 Svendborg.

Kontroller K. Mørgensen, 8000 Århus.

Postmester W. B. A. Neubauer, 9000 Ålborg.

Postmester H. Juhl, 6270 Tønder.

Kontroller A. J. Andersen, Jernbanepostkontor 2, 7000 Fredericia.

Som medlemmer optages enhver tjenestemand (tilligemed ægtefælle) henhørende til post- og telegrafv. embedsklasser (inkl. kontorass.) for så vidt de ikke er fyldt 50 år. — Medlemmerne har intet solidarisk ansvar.

Medlemskontingentet: Årlig 5,80 kr. for mænd og 4,70 for kvinder. Endvidere betales et indskud, der beregnes efter det indtrædende medlems alder. Ordinær generalforsamling afholdes i april måned.

**Tidligere formænd:**

1888—1893 Assistent H. Jensen (senere pm. i Stege).

1893—1902 Assistent A. Jespersen (senere pm. i Klampenborg).

1902—1911 Assistent H. Jørgensen (senere pm. i Brande).

1911—1937 Postmester Mazanti, Holstebro (senere Næstved).

1937—1941 Postmester N. Fr. Nielsen, indleveringspkt. 20, Kbh.

1941—1963 Jernbanepostmester P. Slivsgård, jernbanepostkontor 1, Kbh.

**Spareforeningen »Jule-Post«.**

Adresse: Kasserer C. Raun, Harald Jensensgade 6, 2. h., 2450 København SV. Tlf. (01) 21 44 86.

Foreningens formål er ved månedlige bidrag at samlespenge penge til samlet udbetaling 10 dage før jul, således at enhver interesseret til den tid får sin indsatte kapital.

Repræsentanter på alle københavnske postkontorer.

**Statsfunktionærernes Laane-forening.**

Adresse: Stoltenbergsgade 9, 1576 København V. Tlf. (01) 12 32 28. (Kontortid: 10—16 undt. lørdag).

Postgirokonto 11 55.

Stiftet 15. februar 1907.

**Forretningsudvalg**

Kontroller Jens Christensen (formand).

Politiassistent A. Dalsgaard (næstformand).

Lokomotivfører E. Greve Petersen.

Postbudformand Aage Andersen.

Generalmajor H. C. Engell.

Overmatros S. B. Smith.

Trafikkontroller O. H. Jensen.

**Forretningsfører:**

G. Jørgensen.

Foreningens formål: At yde lån på de billigt mulige vilkår, således at lånen kan tilbagebetales med lige store månedlige ydelser gennem en årrække.

Ansøgningsblanketter med alle oplysninger — herunder gældende rentefod — kan fås på kontoret eller hos de lokale tillidsmænd.

**Ålborg Post-Orkester.**

Adresse: Postkontoret, 9000 Ålborg.

Stiftet 22. januar 1952.

Orkestrets formål er at fremme interessen for den levende musik samt styrke kammeratskabsfølelsen inden for etaten. Alle ansatte inden for post- og telegrafvæsenet i Ålborg og Nørresundby kan optages som medlemmer.

Postorkesteret har i de forløbne år medvirket ved forskellige arrangementer i ind- og udland.

Kontingentet til foreningen er for aktive medlemmer 15 kr. pr. måned og for passive, efter behag.

**Nuværende bestyrelse:**

Overpostbud Henning Lyng Pedersen, Liselund 19, 9000 Ålborg (formand).

Postbud Arne Bregner Jensen, Dagnyvej 21, 9000 Ålborg (næstformand).

Overpostbud Christian Brix, Hadsundvej 131, 9000 Ålborg. Tlf. (08) 13 62 23 (kasserer).

Overpostbud Palle Husum Frederiksen, Dalgasgade 13, 9000 Ålborg.

Overpostbud Henry Larsen, Fredensgade 1, 9000 Ålborg.

**Aarhus Telegrafpersonales Spare- og Laaneforening af 1. februar 1916.**

Adresse: Aarhus Telegrafkontor, 8000 Aarhus C.

Medlemstal: 99.

Foreningens formål er ved månedlige indbetalinger at opspare en kapital, der kun kan hæves ved afsked, forflyttelse, militærtjeneste og træden uden for nummer,

samt yde medlemmerne billige lån på gunstige afbetalingsvilkår. Endvidere findes en skatte-, jule- og feriekonto.

Enhver på Aarhus telegrafkontor og 3. ingeniørdistrikts Aarhusafdeling tjenstgørende tjenestemand kan blive medlem.

Foreningens bestyrelse:

Kontrollør P. E. Enevoldsen. (Formand).

Overkontorassistent frk. Oda Nielsen. (Næstformand).

Kontrollør H. P. Nørgaard. (Kasserer).

Kontrollør E. T. Christensen. (Sekretær).

Kontorassistent I frk. B. Skak.

Revisorer:

Overkontrollør S. P. Johansen og kontrollør F. M. Ros.

Er De medlem af kollegiale sammenslutninger, som ikke er optaget i Årbogens foreningsregister?

I så fald vil Årbogens redaktion gerne have et par ord fra Dem, så foreningsregistret kan være komplet.

Red.

**A-S BUNDGAARD ANDERSENS EFTF.**

VEJLE PAPVAREFABRIK

ØRSTEDSGADE 34 . 7100 VEJLE . (05) 82 76 77

*Mærker til postsække og luftpost*

# København-New York: 4 minutter!

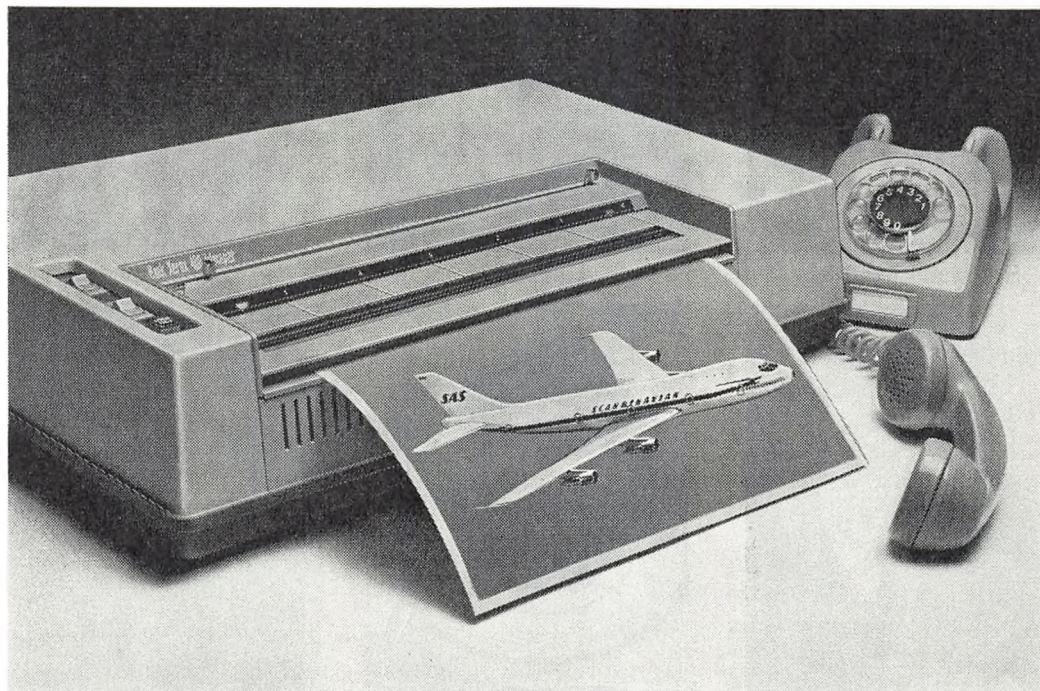

Mens SAS med sin Jumbo Jet slår rekorder i luften, gør vi hvad vi kan for at sætte skub i tingene på landjorden.

En af måderne er vor nye Rank Xerox Telecopier, som slår en stribe af kommunikationsrekorder.

Med Rank Xerox Telecopier og en almindelig telefon kan man allerede nu sende og modtage kopier af dokumenter, tegninger og fotos på 4 minutter over det meste af kloden. Det tager f. eks. mindre tid fra København til New York end SAS er om at flyve til Aarhus.

Endnu et nyt område indenfor informationsteknologi, som De har til rådighed og hvormed De kan sætte yderligere skub i erhvervslevets kommunikation over hele verden.

## RANK XEROX

Rank Xerox og Xerox er registrerede varemærker for Rank Xerox Ltd.





**Styrmand Madsen.**

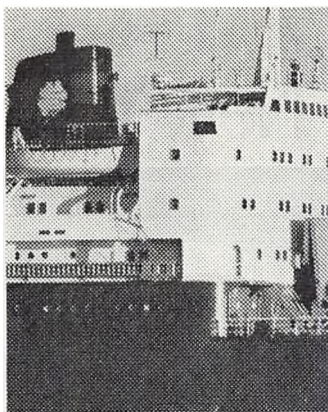

**Hans skib.**



**Hans forlovede.**

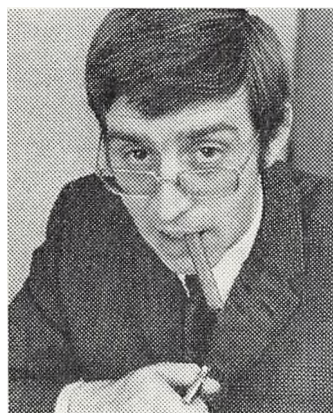

**Hans  
forlovedes chef.**



**Kaffen,  
der blev nydt.**

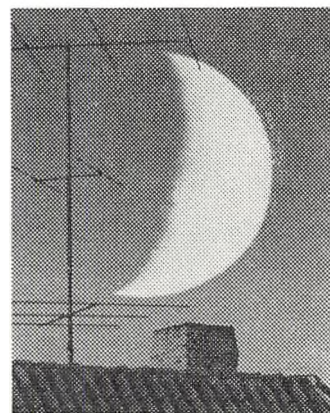

**Månen, manden  
gik på.**

Hr. Madsen, der er styrmand på et skib, som bl. a. sejler med ITT komponenter, har lige meldt sin ankomst over ITT radiotelefonen til rederiet, som straks sender et telex på en ITT fjernskriver til hr. Madsens forlovedes firma, hvis chef modtager meddelelsen og kalder hende ind over ITT samtaleanlægget, idet han har travlt, for han skal til konference på Hotel Sheraton sammen med Avis Biludlejning, hvorfor han blot

rækker hr. Madsens forlovede meddelelsen, der gør hende så glad, at hun straks griber sin ITT telefon og ringer til hr. Madsens forældre, der sidder og nyder en kop kaffe ved deres ITT fjernsyn, som de fik for at kunne se den første mand gå på månen med en ITT radio-sender på ryggen.

Man kan ikke komme uden om ITT, når man taler om hr. Madsen.



# Endnu bedre samarbejde i p og t!

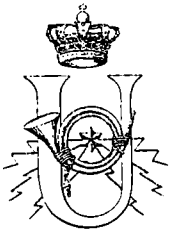

nder ovenstående slogan afviklede den midlertidige samarbejdssektion i vinteren 1971/72 godt og vel 150 personalemøder landet rundt, hvor ca. 10.000 af p og t's medarbejdere mødte frem for at høre om de nye samarbejdsbestemmelser og diskutere samarbejdsproblemer.

De fleste af personalemøderne var velbesøgte og med levende deltagelse fra de fremmødtes side.

Hvordan er De tilfreds med samarbejdet på Deres arbejdsplads?

udmærket! godt! ret godt! mindre godt!

Der var uden tvivl adskillige af mødedeltagerne, som på forhånd havde følt, at det var lovlig provokerende at indbyde til personalemøde om *endnu bedre samarbejde*, som om der eksisterede et bare nogenlunde godt samarbejde i forvejen i p og t.

Landsrundspørget i sommeren 1971\*) til p og t's medarbejdere viste imidlertid, at det ikke er overdrevet at antyde, at det ikke står helt galt til med samarbejdet i post- og telegrafvæsenet, idet over halvdelen af de medarbejdere, der deltog i landsrundspørget, svarede »udmærket« eller »godt« til spørgsmålet: Hvordan er De tilfreds med samarbejdet på Deres arbejdsplads i post- og telegrafvæsenet?

På den anden side var der 46 %, som ikke var slet så godt tilfreds med samarbejdet, og det begrundede de bl.a. med, at der er samarbejds vanskeligheder mellem kolleger og grupper af kolleger, at der er samarbejds vanskeligheder på grund af ledelsen og myndighedsstrukturen samt de eksisterende fagskranker. Endelig var der en del, der gav udtryk for, at samarbejdet er godt internt — på kontoret eller i afdelingen — men

at der er problemer med det mere udadvendte samarbejde, altså samarbejdet mellem tjenestestederne og også ofte mellem forskellige afdelinger inden for samme tjenestested.

Kommentarerne lagde altså ikke ensidigt skylden for samarbejds vanskeligheder på enkeltforhold, så nogen har speciel grund til at dukke hovedet, omvendt gav kommentarerne heller ikke grundlag for, at nogen læner sig velbehageligt tilbage og siger: »Så har jeg ryggen fri med hensyn til samarbejdet i p og t«. Nej, forhåbentlig siger besvarelsenerne, af det spørgsmål, der står som overskrift over dette afsnit — til *alle* i p og t, at vi hver især har chancen for at yde en indsats, der kan gøre samarbejdet endnu bedre. Og det var bl.a. det, drøftelserne på personalemøderne drejede sig om.

## Samarbejde er ikke noget nyt

Det jævne og beskedne ord *samarbejde* er jo almindelig kendt, selv om der godt kan være nuanceforskelle i den betydning, vi lægger i det ord. Det benyttes snart i en, snart i en anden forbindelse, det bruges, og det misbruges, men vi er alle født til at have forstand på samarbejde, menneskene har bestandig skullet samarbejde om de allermost nære opgaver, men også om opgaver, som måske ikke altid forekommer den enkelte helt så nærliggende.

Heller ikke i p og t er samarbejde noget, som først er blevet aktuelt i og med, at vi fik samarbejdsbestemmelser. Der har skullet samarbejdes om postvæsen i Danmark, siden Chr. IV affyrede det berømmelige startskud i 1624 og om televæsen, siden det blev etableret i 1854, og siden vi fik det forenede post- og telegrafvæsen i 1927, har de to led af statens virksomhed skullet samarbejde.

Samarbejdet i p og t er stadig blevet udbygget på nye områder, det er f.eks. længe siden, at staten indså nødvendigheden af at have et stabilt løbende samarbejde mellem os og vore kun-

\*) En udførlig rapport om landsrundspørget er udarbejdet og forventes udsendt til tjenestestederne i nær fremtid.

der. Få virksomheder har vel desuden et så omfattende og velorganiseret internationalt samarbejde — herunder nordisk samarbejde — som netop p og t. Jo, der forudsættes masser af samarbejde inden for det arbejdsfællesskab, p og t's medarbejdere virker i.

Ser vi på udviklingen i den del af samarbejdet, som det ny samarbejdscirkulære specielt tager sigte på, nemlig samarbejdet mellem ledelse og medarbejdere i en virksomhed, så har dette samarbejde naturligvis eksisteret lige så længe som den enkelte virksomhed. Og samarbejdet mellem ledelse og medarbejdere i mere organiseret form gennem samarbejdsudvalg — er heller ikke noget nyt. Der kom samarbejdsudvalg på de store arbejdspladser i privaterhvervene her i landet lige efter 2. verdenskrig.

I statstjenesten fattede personalets organisationer naturligvis også interesse for samarbejdsudvalgstanken. Vi fik det første reglement om *samarbejdsudvalg* inden for statens styrelser i 1949.

Samarbejdsudvalgenes første år har fået skyld for ikke at være nogen succes. Men som årene gik, lærte de bedste samarbejdsudvalg virkelig at samarbejde, og virksomhederne og medarbejderne indså værdien af denne samarbejdsform.

Også i p og t gik det lidt træt i samarbejdsudvalgene i starten, men så fik vi i slutningen af 1950'erne gennemført nogle såkaldte landskonferencer for samarbejdsudvalgene, og det gav et skub fremad i arbejdet i udvalgene.

Interessen for samarbejdsudvalgene voksede derefter støt i p og t takket være bl. a., at organisationerne i deres oplysningsvirksomhed gik ind for samarbejdsudvalgene, men interessen er også vokset med indførelsen af arbejdslederkurserne og naturligvis også påvirket af den debat om demokrati på arbejdspladsen, der har været i de senere år.

At p og t har været godt med, når det gælder samarbejdsudvalg, ses tydeligt af, at omtrent halvdelen af de samarbejdsudvalg, der var oprettet i henhold til 1949-reglementet om samarbejdsudvalg, findes i p og t.

P og t og vore personaleorganisationer var også i spidsen, så snart udkastet til de reviderede samarbejdsbestemmelser var udarbejdet, idet der allerede i februar måned 1971 blev afholdt

en samarbejdskonference med repræsentanter fra organisationerne og styrelsen, hvor der blev taget fat på de nye samarbejdsbestemmelser gennemførelse i praksis. Resultatet er, at p og t er blevet forbillede for andre statsvirksomheder i deres bestræbelser for praktisk gennemførelse af de nye bestemmelser.

## Samarbejde om at give os større arbejdstilfredshed

Når der i vore dage bliver aftalt samarbejdsbestemmelser mellem staten som arbejdsgiver og personalets organisationer og mellem top- og hovedorganisationerne for såvel arbejdsgiverne som lønmodtagerne på det private arbejdsmarked med det sigte at få deres medlemmer til at samarbejde, så er denne interesse bl.a. udtryk for, at man nutildags er klar over, at medarbejderne ikke bare tænker og føler i lønbaner, men at der er en lang række af menneskelige behov, som vi allesammen gerne vil have dækket igennem vort arbejde.

Vi har f.eks. behov for, at vort arbejde indeholder en udfordring, som kræver mere end udholdenhed af os, at arbejdet byder på et minimum af variation, selv om der ikke nødvendigvis behøver at ske noget stadig nyt i arbejdet. Vi har behov for, at vort arbejde forekommer os selv meningsfyldt, at det indeholder et ansvar, og at det har betydning i en større sammenhæng både på arbejdspladsen, men gerne også med omverdenen, helst sådan, at vi kan se en forbindelse mellem det, vi udfører i arbejdet og det, der betragtes som nyttigt og værdifuldt i samfundet.

Vi har som medarbejdere behov for at have indflydelse på de beslutninger, der træffes på arbejdspladsen — i det mindste inden for eget arbejdsområde. Vi har ligeledes behov for en vis personlig anseelse og personlig respekt på arbejdspladsen, samt en vis grad af medmenneskelig støtte. Vi har endvidere behov for at kunne lære noget i arbejdet, og mange vil gerne fortsætte med at lære noget.

Endelig burde det vel nævnes, at vi også har behov for at se vort arbejde foreneligt med en ønskværdig fremtid for os.

Sammenfattende kan det siges, at arbejdet vel i og for sig nok kan undvære os, men vi kan

ikke undvære arbejdet. Det er simpelthen i sig selv en kilde til tilfredsstillelse, som vi ikke kan leve foruden, hvis vi vel at mærke er raske og sunde, men vi vil samtidig gerne have det på den måde i forhold til vort arbejde, at vi ikke føler med os selv, at »det gør såmænd ikke så meget, om jeg er her eller ej«. Nej, vi vil tværtimod helst, at både vi selv og andre skal mene, at vi har betydning på vor arbejdsplads.

Alle de oven for skitserede behov — eller i al fald nogen af dem — har det enkelte menneske vel egentlig altid været sig bevidst, at han eller hun har i forhold til sit arbejde, men det har i stort omfang været overladt til den enkelte medarbejder selv at pleje de behov på arbejdspladsen. De nye samarbejdsbestemmelser lægger op til, at det ikke skal være en sag for den enkelte medarbejder *alene* at skaffe sig arbejdstilfredshed eller at måtte undvære arbejdstilfredshed, men at den side af arbejdsplads-tilværelsen tværtimod er noget, virksomheden og medarbejderne må samarbejde om at tage sig af.

## Også samarbejde for virksomhedens skyld

Det, der her er trukket frem vedrørende medarbejdernes behov i forhold til arbejdet, er som sagt en del af baggrunden for, at både medarbejderne selv, medarbejdernes organisationer og arbejdsgiverne er interesseret i at udbygge samarbejdet på arbejdspladsen. Men det ville ikke være ærlig snak, hvis det ikke også nævnes, at interessen for samarbejdsbestrebelsene ikke alene bunder i opfyldelsen af de medarbejderbehov, der giver arbejdstilfredshed, men at samarbejdet også går ud på at få arbejdstilfredsheden til at omsætte sig i, at medarbejderne interesserer sig for et bevidst samarbejde om effektiviteten i arbejdet — og dermed om økonomien i den virksomhed, vi er ansat i.

Denne interesse kommer naturligvis særlig tydeligt frem i private virksomheder, men også når der er tale om statsvirksomheder. Det er os i hvert fald ikke ligegyldigt som skatteborgere, hvad det koster, at staten stiller sit serviceapparat til rådighed for borgerne. Og betragter vi p og t isoleret, ligner de økonomiske problemer stærkt en privat virksomheds, fordi p og t skal

drives forretningsmæssigt og faktisk leve op til forholdene i private virksomheder, når det gælder økonomien.

Dermed være bestemt ikke sagt, at medarbejderne i p og t skal se på deres løn som en højt betragelig udgift for p og t.

Tværtimod må vor arbejdsgiver være interesseret i at kunne byde sin medarbejdere løn- og øvrige arbejdsvilkår, der kan måle sig med, hvad andre arbejdspladser yder sine medarbejdere. Men p og t's stilling er sådan, at samarbejdet på vor arbejdsplads nødvendigvis må omfatte begge de sider, der her er trukket frem, altså både effektivitet og arbejdstilfredshed. Den ene side er nemlig en forudsætning for den anden i så høj grad, at vi er lige ved at kunne sætte lighedstegn mellem dem, fordi meget af det, der bliver gjort for at fremme arbejdstilfredsheden, blandt medarbejderne, samtidig fremmer trivselen på arbejdspladsen — og medarbejdere, der føler trivsel, er nu engang de mest effektive.

Vi må derfor samarbejde om at opfylde flest mulige af de behov, som vi ved, medarbejderne har i forhold til deres arbejde. Det gør vi bl.a. ved at sørge for at give gode muligheder for udfoldelse af den enkeltes selvstændighed, sørge for en større inspiration til samarbejde mellem de forskellige ledende og udøvende medarbejdere på tjenestestederne. Vi må lære at lytte mere til hinanden og tale med hinanden — også om sådan noget som arbejdstilrettelæggelsen. Der er ingen, der kan lide at blive betragtet og behandlet som en lille del af en stor maskine. Tværtimod ligger der i ethvert menneske en trang til at have medindflydelse og medbestemmelse i det samfund, vi lever i, men det gælder sandelig da også i det »samfund«, der hedder arbejdspladsen, og som vi giver de bedste af døgnets timer. Derfor er det også den krumtap, hvorom de nye samarbejdsregler drejer sig, at der skal være samråd med medarbejderne, inden der gennemføres forandringer. Det er simpelthen en grundlæggende forudsætning for, at vi som medarbejdere skal kunne acceptere nødvendige forandringer, at vi bliver informeret om dem, og at det sker i ordentlig tid.

Anden i de ny samarbejdsbestemmelser er, at der skal være større åbenhed imellem os. Ledelsen må holde medarbejderne orienteret, men om-

vendt må ledelsen også have kendskab til medarbejdernes syn på forholdene på arbejdspladsen. Kun på den måde kan ledelse og medarbejdere på mere lige fod samarbejde om p og t's fremtidsproblemer.

### Forudsætninger for at skabe endnu bedre samarbejde

Naturligvis har samarbejdsbestemmelser i sig selv stor betydning. Man må dog ikke glemme, at samarbejdet ikke *alene* er et spørgsmål om nogle bestemmelser indhold, men at der er andre forudsætninger end samarbejdscirkulærets ord, der skal være i orden for, at der kan blive tale om reelt samarbejde.

Lad os illustrere det med denne tegning.

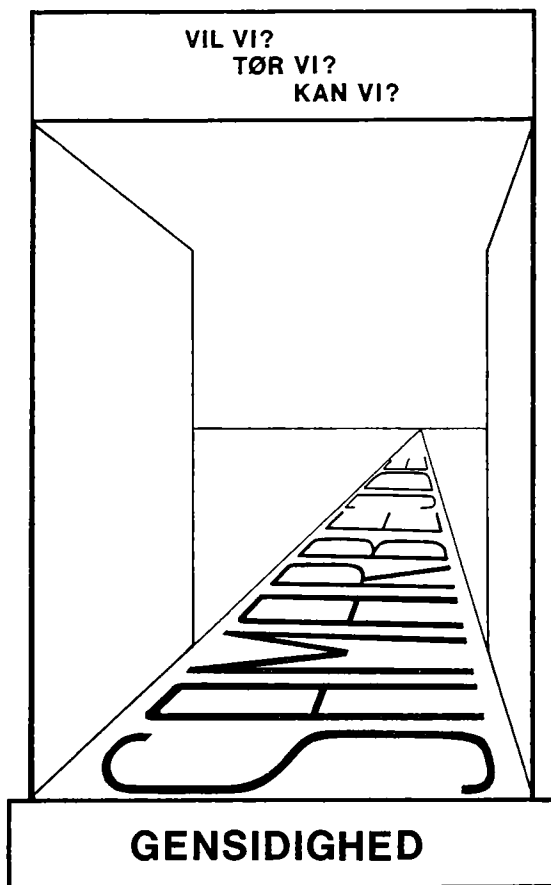

Tegningen forestiller en svingdør.

Det kunne være personaleindgangsdøren på en hvilken som helst af post- og telegrafvæsenets arbejdspladser. Døren er svunget på vidgab for samarbejde, og den er samtidig dekoreret på en sådan måde, at vi nok ville standse lidt op, hvis vor virkelige arbejdspladsdør, så sådan ud. Imidlertid må vi vist ved nærmere eftertanke erkende, at en positiv besvarelse af spørgsmålene i inskriptionen over døren: »Vil vi samarbejde? Tør vi samarbejde? Kan vi samarbejde?«, simpelthen er en forudsætning for, om der kan etableres samarbejde eller ske udbygning af et allerede eksisterende samarbejde på en hvilken som helst arbejdsplads — også vor i post- og telegrafvæsenet.

Op inskriptionen under døren — ordet *gensidighed* — hænger nøje sammen med de tre spørgsmål over døren, for uanset om samarbejdsbestemmelser er aldrig så gode i ord og hensigter, så bygger samarbejde i al sin enkelhed på *gensidighed* om at ville, om at turde og om at kunne.

Samarbejde er nemlig noget, man har fælles med andre mennesker, det er ikke noget, man kan være alene om — kun noget man kan være med i. Derfor skal samarbejde bæres af samhørighedsfølelse, anerkendelse af hinandens arbejde, respekt for hinandens meninger, åbenhed, ærlighed, tillid — for at nævne noget af det, der er grundlag for den fællesskabsfølelse, der ligger i ordet *gensidighed*.

Samarbejde er også i *gensidighed* at finde frem til løsninger på problemer i et interessefællesskab med andre mennesker på arbejdspladsen, men samarbejde er tillige at *opsøre* fælles interessevirksomhed på arbejdspladsen — og gøre noget ved den.

Samarbejde på arbejdspladsen trives kun i en gensidig åben atmosfære mellem mennesker på arbejdspladsen, og kun hvis denne gensidighed er til stede, kan der blive tale om et virkeligt samarbejde. Derfor er *gensidighed* tærskelen i døren til enhver arbejdsplads.

Samarbejdet — og dets stadige udbygning — beror altså ikke bare på, at ledelsen svarer ja til spørgsmålene, der står over døren, men i lige så høj grad på, at medarbejderne gør det — og *omvendt*.

Deltagerne i personalemøderne sagde ganske klart, at den vigtigste forudsætning for samarbejdet, helt enkelt er, at ledelse og medarbejdere kan mødes i *gensidig* respekt, ellers går det både ud over arbejdstilfredsheden og effektiviteten.

### Hvad er det, vi skal skabe endnu bedre samarbejde om?

Det siger det nye samarbejdscirkulære helt klart. Det er om vor etats effektivitet og arbejdstilfredsheden blandt medarbejderne.

Vi ved i dag, at forudsætningerne for et godt samarbejde i stor udstrækning er en god tilpasning mellem arbejdet og medarbejdernes behov og forventninger til det.

Hvad forventer p og t's medarbejdere så af deres arbejde i p og t?

Det er selvfølgelig i mange detaljer forskelligt fra menneske til menneske og vel nok også fra stilling til stilling, men generelt må det vist siges, at vi venter at få en hel del af vore behov dækket. Det får vi naturligvis i højere eller mindre grad igennem lønnen, vi får for arbejdet. Men som tidligere nævnt, er de behov, der dækkes gennem lønnen, ikke *alt*, hvad der betinger arbejdstilfredshed. Følelsen af arbejdstilfredshed har først og fremmest sin rod i, hvordan vi oplever vort daglige arbejde, og hvordan vi oplever vor dagligdag på arbejdspladsen i det hele taget.

#### Hvorledes vurderer De selv Deres arbejde?

meget interessant!	interessant!	mindre interessant!	kedeligt!
-----------------------	--------------	------------------------	-----------

Post- og telegrafvæsenets medarbejdere har selv gennem det før omtalte landsrundspørge haft lejlighed til at give svar på, hvordan vi vurderer vort arbejde i p og t. 76 % har her svaret interessant eller meget interessant, medens 16 % siger mindre interessant og 4 % kedeligt om deres arbejde.

Medarbejderne havde i landsrundspørget også lejlighed til at give udtryk for, hvad de synes, der kan gøres for at skabe større interesse hos den enkelte for arbejdet.

Kommentarerne koncentrerede sig om:

- ☆ Mere anerkendelse for vel udført arbejde.
- ☆ Mere ansvar i arbejdet.
- ☆ Mere selvstændighed i arbejdet.
- ☆ Mere kvalificeret arbejde gennem udvidelse af arbejdsområdet.
- ☆ Mere afvekslende arbejde.
- ☆ Bedre mulighed for at øve indflydelse på arbejdssituationen.
- ☆ Bedre tilrettelæggelse af arbejdet.

Altså altsammen en efterlysning af at få opfyldt nogle af de behov, der er nævnt først i artiklen, men vel at mærke behov, der samtidig med, at de giver den enkelte medarbejder større arbejdstilfredshed, rækker langt ind i den anden side af det, som samarbejdet også drejer sig om, nemlig arbejds-effektiviteten.

Ser vi på det begreb isoleret, så er det p og t's opgave at udføre sin virksomhed så enkelt, hurtigt og økonomisk som muligt, uden at det går ud over sikkerheden, hverken medarbejdernes personlige sikkerhed eller sikringen af de værdier, som kunderne betror os som arbejdsopgave.

En vigtig forudsætning for, at den opgave skal kunne løses, er naturligvis, at enhver medarbejder er parat til at medvirke til, at post- og telegrafvæsenet arbejder effektivt. Det er i denne forbindelse selvsagt vigtigt, at medarbejderstaben er sammensat af personer, der udfylder deres pladser bedst muligt i harmoni med, hvad der forventes præsteret i jobbet. Men når 3/4 af deltagerne i landsrundspørget som nævnt karakteriserer deres arbejde som interessant eller meget interessant, synes balancen mellem behov og forventninger og mulighederne for at få opfyldt disse gennem arbejdet at være ganske gode i p og t.

Med samarbejde om etatsens effektivitet sigtes der også på, at den enkelte medarbejder er opmærksom på, hver på sin plads, om vanetænkning og/eller forældede bestemmelser er til hinder for, at p og t stiller så effektivt et apparat som muligt til rådighed for vore kunder og dermed for samfundet — og at vi samarbejder om at få det rettet, hvis der er noget, der bør være bedre. Mange medarbejdere i p og t, har i årenes



løb stillet forslag både af lokal betydning, men også af betydning for hele p og t. Enhver medarbejder har gennem forslagsvirksomhed både ret og pligt til at benytte sin dygtighed, erfaring og dømmekraft i sit arbejde og derved bidrage til at forbedre arbejdsresultaterne.

Forslagsvirksomhed er et tydeligt eksempel på samarbejde om effektivitet, herigennem har medarbejderne mulighed for at fremsætte sine synspunkter om arbejdsforholdene. De nye samarbejdsbestemmelser er en god anledning til at

komme frem med forslagene og på denne måde være med til at udbygge samarbejdet for arbejdstilfredshedens og effektivitetens skyld.

Der er mange kanaler for fremførelse af forslag i p og t. Det kan gøres gennem samarbejdsudvalget, på de tjenestesteder, hvor der er oprettet samarbejdsudvalg. Forslag kan også stilles ved brug af den særlige forslagsblanket, eller helt formløst over for den stedlige ledelse, som eventuelt kan tage anledning til at få spørgsmålet sat på et postmøstermødes dagsorden.

## De nye samarbejdsbestemmelser

De nye samarbejdsbestemmelser er neden for gengivet i en kortfattet oversigt.

### A. Det daglige samarbejde

Ledelsen leder og fordeler arbejdet i samarbejde med medarbejdere og tillidsrepræsentanter i overensstemmelse med de nye samarbejdsbestemmelsernes principper.

Ledelsen tilskynder til samarbejde om effek-

tivitet og arbejdstilfredshed ved at delegere ansvar og beføjelser, så medarbejderne kan

- 1) blive medbestemmende ved udformning af egen arbejdssituation
- 2) øve indflydelse i beslutningsprocessen.

### B. Samarbejdsudvalg (SU)

Kan oprettes som:

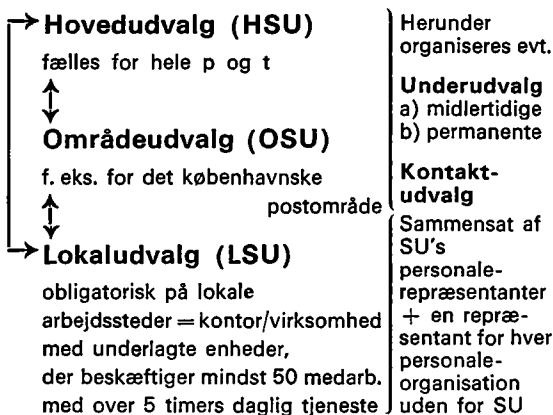

### Fælles formål for SU

Fremme et bredt engagement om det daglige samarbejde, jf. afsnit A.

Tilvejebringe og bevare gode og rolige arbejds- og beskæftigelsesforhold.

Øge tryk og trivsel.

Øge medarbejdernes interesse for virksomhedens drift, effektivitet og konkurrencemæssige stilling.

### Fælles opgaver for SU

Medbestemmelse om principper for visse arbejdsforhold.

Samråd om større rationaliseringsforanstaltninger og omlægninger.

Medbestemmelse om principper for visse personaleforhold.

Samråd og information om p og t's økonomiske stilling og om forhold i øvrigt vedrørende p og t's arbejdsvilkår.

Modtage og videregive information.

Uddannelse af SU-medlemmer.

Øvrige opgaver — efter delegation fra virksomhedens ledelse og personaleorganisationer.

### C. Arbejdssteder uden SU

På arbejdssteder, hvor SU ikke er obligatorisk, og der ikke fremsættes forslag om SU, bør ledelse og medarbejdere finde frem til *samarbejdsformer*, der tilgodeser et SU's formål og opgaver jf. afsnit B.

Som det fremgår af oversigten tager det ny samarbejdscirkulære højde for, at samarbejde naturligvis ikke etableres bare ved oprettelse af samarbejdsudvalg.

Samarbejdsudvalg er sådan set kun et hjælpemiddel i samarbejdet. Det ideelle — og det, som er det vigtigste nyt i de nye bestemmelser, er, at de sigter på at fremme og videreudvikle *det daglige samarbejde* — altså gøre samarbejdet så bredt som muligt, gøre det til noget, der vedkommer alle medarbejdere hver eneste dag og med andre ord udrydde den opfattelse, at samarbejde er noget, som vore repræsentanter i samarbejdsudvalget tager sig af, når der holdes samarbejdsudvalgsmøde.

Det ville forresten se sort ud for samarbejdet i p og t, hvis samarbejde bare var *samarbejdsudvalg*, for selv om der i kraft af de nye bestemmelser er sket en udvidelse af antallet af samarbejdsudvalg fra 35 til ca. 150, er det alligevel stadig kun de færreste tjenestesteder, der har samarbejdsudvalg.

Derfor forudsætter de nye samarbejdsbestemmelser, at medarbejderne på tjenestesteder uden samarbejdsudvalg ikke stilles ringere end dem med samarbejdsudvalg, (jfr. afsnit C. ovenfor) ligesom det forudsættes, at der både på tjenestesteder, hvor der er samarbejdsudvalg, og hvor dette ikke er tilfældet, tages samarbejdsformer i anvendelse, der aktiviserer den størst mulige kreds af medarbejdere, dels gennem det daglige samarbejde, dels ved afholdelse af kontaktmøder, personalemøder eller sammenkomster.

Om alle de samarbejdsformer, det ny samarbejdscirkulære lægger op til, gælder, at de naturligvis må følges op. Selv om det i sig selv kan være værdifuldt at få snakket problemerne igennem, så er det ikke tilstrækkeligt. Det vigtigste er, at der gøres noget ved problemerne, og at man ikke nøjes med at snakke om dem.

## Fremtiden = større samarbejde

De gamle *samarbejdsudvalgs*-bestemmelser »holdt« i 22 år. Det er en meget væsentlig nyhed ved lanceringen af det ny samarbejdscirkulære, at det forudsættes revideret allerede inden udgangen af 1974. Grundlaget for denne revision

må blive erfaringer fra de nye bestemmelser anvendelse og anvendelighed i praksis. Derfor gælder det om fra starten at bruge dem — ikke til at dunke hinanden i hovedet med, men ved fordomsfrit at vove at spille på hele det klaviatur, det ny cirkulære åbner adgang til.

Som en hjælp til udviklingen af samarbejdet i p og t under de nye bestemmelser, har vi — først af statens virksomheder — fået en samarbejds-konsulent, som tillige får en vigtig opgave i at bistå vort hovedsamarbejdsudvalg med kommunikationen til, fra og mellem etatens mange samarbejdsudvalg.

Drøftelserne på den omtalte landsomfattende personalemøderække gav en masse impulser til samarbejdskonsulentens virksomhed, blandt andet gennem afsløring af en række ensartede, konkrete forventninger til samarbejdslivet i dagligdagen — herunder forventninger om, at det ny samarbejdsinstrument også vil blive benyttet til på bred basis at drage synspunkter, meninger, erfaringer og forslag frem fra medarbejderne som grundlag for behandlingen af aktuelle, vitale drifts- og personaleproblemer i p og t.

Det ny samarbejdscirkulære rummer tilbud til enhver medarbejder i p og t om at få opfyldt behov, der giver større arbejdstilfredshed gennem de muligheder, der er skabt for udveksling af synspunkter og forslag, der kan indgå i beslutningsgrundlaget ved sagernes behandling.

Den 1. oktober 1972 udløb den frist på et år, som p og t's styrelse og personaleorganisationerne havde aftalt med hinanden som indkøringsperiode for de nye samarbejdsbestemmelser. Cirka 150 nye og udvidede gamle samarbejdsudvalg i etaten arbejder herefter på det ny samarbejdsgrundlag. Meget apropos bestemte Danmarks folkeflertal samtidig, at vort land skal samarbejde noget nærmere med det øvrige Europa, og politikerne har lovet at gå ind for også at intensivere samarbejdet mellem de nordiske lande. Samarbejde er kort sagt sat i højsædet både på det brede og på det mere snævre felt.

Der kunne peges på mange lighedspunkter i organiseringen af lande-samarbejdet og de nye bestemmelser for samarbejdet på statens arbejdspladser — lad os nøjes med her at hæfte os ved den helt centrale lighed, der ligger i at

samarbejdsresultaterne skal baseres på *enighed*. Det er en styrke, men samtidig en vældig forpligtelse for samarbejdspartnerne at leve op til.

Praktisk taget alle samarbejdsudvalgsmedlemmer i p og t har nu gennemgået et grundkursus i samarbejdsspørgsmål, der forhåbentlig har givet et godt fundament for SU-medlemmerne til at holde målsætningen: *enighed*, klart for øje i samarbejdet.

Spillereglerne for arbejdsplads-samarbejdet, sådan som de er nedfældet i det ny »Cirkulære om samarbejde og samarbejdsudvalg i statens virksomheder og institutioner«, lægger op til at skabe en udvidet medarbejderindflydelse, der bygger på medarbejdernes indsigt og medleven i arbejdspladsens problemer — under medansvar.

Samarbejdsbestemmelserne sigter m. a. o. på at give samarbejdet både i og uden for samarbejdsudvalgene et mere aktivt indhold. Indflydelse gennem samarbejde vinder man nemlig kun gennem aktiv deltagelse — ved at komme frem med sin viden og erfaring — i spørgsmål, der vedrører arbejdets udførelse og arbejdsmiljøet, med andre ord ved initiativ og engagement.

Passivitet giver ikke ret til bagefter at sige: »Det kunne jeg have sagt på forhånd«.

Den fælles interesse, som etaten og medarbejderne har i at gøre samarbejdet *endnu bedre*, har vi i kraft af det ny samarbejdscirkulære, fået mulighed for at realisere. Lad os benytte os af det til større arbejdstilfredshed — og dermed til større arbejdsglæde — for os selv som medarbejdere og samtidig til gavn for vor virksomhed — p og t.

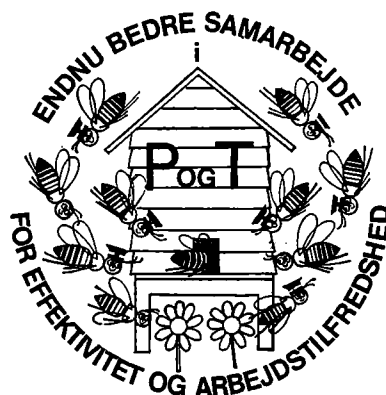

# C. H. BIELEFELDT

Grundlagt 1857

Papir en gros  
boghandel  
tryksager  
kontorartikler

Kronprinsensgade 10

1114 København K

Telefon (01) 15 10 20

Postkonto 800



# Igår snød posten farmor

Hun fik ikke sit sædvanlige fredagsbrev fra Ellen.

Alt sammen fordi Ellens sidste konvolut ikke længere klæbede. Men det kunne farmor jo ikke vide.

For selvklæbende konvolutter er emballagen ligeså vigtig som gummibelægningen. Der findes kun én konvolut, der beskyttes af hermetisk lukket folie og desuden ligger i en rigtig pakke - og den hedder Luklet.

Derfor er den sidste Luklet konvolut altid ligeså god som den første.

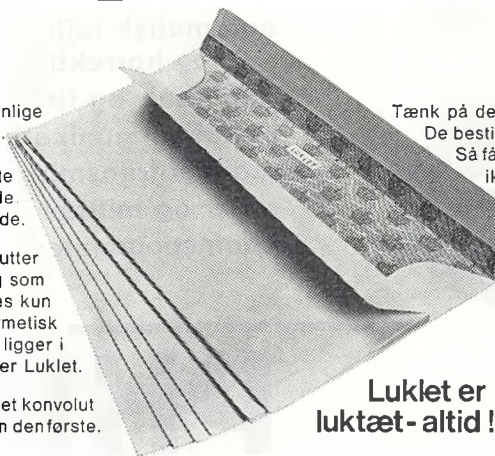

Tænk på det næste gang De bestiller konvolutter. Så får De ihvertfald ikke skuffede farmødre på samvittigheden.

**Luklet er  
luktæt - altid!**

**LUKLET**  
fra Bjørnbak

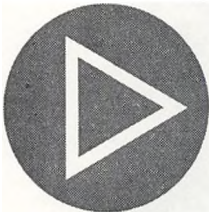

---

**mikrobølgeudstyr  
elektroniske måleinstrumenter  
professionelle båndoptagere  
og forstærkeranlæg  
projektionsfjernsyn i sort/hvidt  
eller farve**

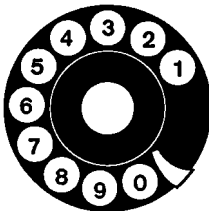

**automatisk registrering  
telefon- og telegraftransmission  
datatransmission  
automattelefon-  
og telegrafcentraler  
automatisk fejldetektering  
og korrektion**



**radiofoni- og fjernsynssendere  
radiokommunikation  
radioledtransmission  
radar og militære anlæg  
pupinspolemateriel**

---

# PHILIPS

**TELEKOMMUNIKATION**

Philips A/S, Prags Boulevard 80, København S.



AKTIESELSKABET  
**S. MADSEN & Co**



GRUNDLAGT 1879

MANILLAMÆRKER  
 KONVOLUTTER  
 PAPIRVAREFABRIK

VIMMELSKAFTET 39-41  
 1161 KØBENHAVN K  
 TELEFON (01) 11 66 67

## Oplysninger om Dansk Post- og Telegraafforenings feriehuse



Dansk Post- og Telegraafforenings nyeste feriehus  
 »Gorm« på Mols — se beskrivelsen på næste side.

I skemaet på de efterfølgende sider finder De ajourførte, udførlige oplysninger om DPTF's egne feriehuse.

Ansøgningsblanket og oplysning om husleje m. m. findes hvert år i Dansk Post- og Telegraafforeningens februarnummer. I øvrigt kan ansøgningsblanket rekvireres på DPTF's kontor, Tjeneste-

mændenes Hus, Bredgade 21, 1260 Kbhvn. K, tlf. (01) 14 33 00.



Forretningsfører for feriehuse: *Postmester Ib Nikolaisen, postkontoret, 7870 Roslev, telefon kl. 9—10: (07) 57 14 99.*

# Oversigt over DPTF's feriehuse

Når to huse (ell. lejligheder) står i een kolonne, er de ens,

Beliggenhed:	Asserbo ved Frederiksværk	Det gule Hus ved Blåvand Fyr					Dyreborg ved Fåborg	Højen ved Skagen
Navn:	Jydepotten	lejl. 1 og 3	lejl. 2	lejl. 4	lejl. 5	lejl. 6	Arken	M C og Dræbel
Hus eller lejlighed (lejl.) .	hus	lejl. med egen indgang	lejl.	lejl.	lejl.	lejl.	hus	huse
Stue, antal sovepl.	2	2	<sup>2)</sup>	3	3	2	<sup>1)</sup>	2
Soveværelse - -	2		5			2	2	2
Kammer - -		2		2			2	2
Kammer - -		Fælles opholdsstue i stueetagen					2	
wc/tørkloset (tk) . . . . .	wc	wc	wc	wc	wc	wc	wc	wc
Varmt vand (v)/bruser (b)	b	v + b	v + b	v + b	v + b	v + b	v + b	v + b
Grundens størrelse i m <sup>2</sup> . .	1600	2500					1200	2400
Badeforhold . . . . .	fine	meget fine					nogenlunde	fine
Afstand til badestrand . . .	ca. 2 km	nær ved					700 m	nær ved
Udsigt over vandet . . . .	nej	nej					ja	ja
Opvarmning . . . . .	kakkelovn	el					kamin (petroleum)	el
		lejl. 4, 5 og 6 har fælles bruserum						
Karakteristik af huset . . .	Nyere lille sommerhus	Tidligere tjenesteboliger, nu 6 selvstændige lejligheder					Nyere sommerhus	Nye sommerhuse
Karakteristik af omgivelserne . . . . .	Aben plantage	Græs, lidt fyrrekrat, klitter					På toppen af en bakke, enestående udsigt over det fynske øhav	Sand, klitter direkte ved havet

### Særlige oplysninger:

- <sup>1)</sup> Huset indrettet til 6 personer, men der kan yderligere redes op på 2 ottomaner i stuen.  
<sup>2)</sup> Lejligheden indrettet til 5 personer, men der kan yderligere redes op på 2 ottomaner i stuen.  
<sup>3)</sup> Lille Hoc ikke egnet til beboelse i vinterperioden.

## - deres beliggenhed og indretning

men hver af dem har det udstyr, der står anført i kolonnen

Femmøller			Rømmø	Skamlebæk	Gudhjem			Venø
Gorm	Hoc	Lille Hoc <sup>3)</sup>	Lejlighed	Skara	Top	Tele A	Tele B og C	Hjortetakken
hus	hus	hus	selvstændig lejlighed	hus	hus	lejl. m. eg. indg.	lejl. m. eg. indg.	hus
1	1	2	2	2	1	2	1)	2
2	2	2	2	2 + 2 børnekøjer	2	2	2	2
2	4		4	Annex: 2	2		4	2
2								
wc	wc	wc	wc	wc	wc	wc	wc	wc
v + b	v + b	÷	v + b	v + b	v + b	v + b	v + b	v + b
3000	800	1200	500	800	5000			1700
gode			gode	fine	nogenlunde			gode
500 m			8-9 km	1 km (nedad)	2-3 km			nær ved
ja			nej	ja	ja			ja
el	el	løs petroleumsovn	centralvarme hele året	el	el og løs petroleumsovn	el og løs petroleumsovn	kamin (petroleum)	el
Nyt sommerhus	Nyere sommerhuse		Lejlighed, 100 m <sup>2</sup> , i forbindelse med Rømmø forstærkerstation	Ældre moderniseret sommerhus, etplans	Nyere sommerhus	Ældre træhus med 3 selvstændige lejligheder		Ældre rødstenshus med 2 soveværelser på 1. sal (stejl trappe til 1. sal)
På toppen af en bakke; enestående udsigt over Ebeltoft vig og Mols	På græsareal i skovkanten, fine traveture		Fladt område med plantage, nær anden mindre bebyggelse	Stærkt kuperet terræn, faldende mod vandet, fin udsigt	På klippe, græsbevoks. omgivelser med buske og træer	Plateau med græs og en del bevoksning		På græs, direkte ved vandet

**Blåvand:** Hunde må ikke medtages.

**Venø:** Foruden stue, soveværelse og kammer er der spisestue. Overfarten til Venø sker med bilfærge, afgang hvert tyvende minut, overfartstid 3 min.

Det forventes der inden sæsonen 1973 er installeret varmt vand i Lille Hoc og Jydepotten.



# Hurtig kontakt

## System CAF680-2003

Fulldautomatisk radiotelefon-  
system med direkte nummervalg  
til og fra mobile enheder  
– et standard system fra Storno.

# Storno

RADIOTELEFONER

STORNO A/S · FABRIK FOR RADIOTELEFON-SYSTEMER  
VED AMAGERBANEN 21 · 2300 KØBENHAVN · DANMARK



# Den ny post- og telegrafskole -

nye lokaler - nyt udstyr -  
nye metoder.

»Gamle« p og t-kolleger — og det vil såmænd i denne forbindelse sige dem, som før 1972 har slidt post- og telegrafskolens bænke, vil uden tvivl té sig ligervis Jeppe i baronens seng, hvis de så, hvordan deres gamle skole ser ud i dag.

Et levende indtryk af, hvad der er sket, får De i denne artikel, hvor skoleforstander Egon Hansen viser læserne den ny ramme omkring etatens centrale uddannelsesvirksomhed.



Skoleforstander Egon Hansen.



maj måned 1972 tog post- og telegrafskolen afsked med de veltjente lokaler i Centralpostbygningen og flyttede til Vester Voldgade 123.

Dermed var et længe næret ønske om mere plads og bedre vilkår for den centrale uddannelsesvirksomhed i p og t opfyldt — til lige stor glæde for kursusdeltagere, skolens lærere og uddannelsessektionens medarbejdere.

Lokalerne i Tietgensgade blev taget i brug til skoleformål allerede ved bygningens indvielse i 1912 og utallige er de kolleger, der gennem årene — måske med tøvende skridt — har bevæget sig ad de mange trappetrin op til 3. sal — til det første møde med den nye arbejdsplads — eller for manges vedkommende for at genoptage skolegang i form af videreuddannelse — måske efter adskillige års »afvænnning« fra denne form for arbejde.

Fornuftigt blev der disponeret dengang i 1912 — lokalerne dækkede faktisk behovet over en halvtredsårig periode, men den voldsomme udvikling inden for uddannelsesområdet, der satte ind i slutningen af 1960'erne, havde man trods alt ikke kunnet forudse. Et større reformarbejde blev iværksat på dette tidspunkt ved nedsættel-

se af en række uddannelsesudvalg og arbejdsgrupper, der fik til opgave at gennemgå alle eksisterende uddannelsesprogrammer og fremsætte forslag til helt nye kurser. Samtidig oprettedes i generaldirektoratet en særlig uddannelsessektion, som organisatorisk blev underlagt organisations- og personalekontoret, og hvis leder fik ansvaret for planlægning, koordination og afvikling af al uddannelse for alle medarbejderkategorier. Lederen varetager samtidig hvervet som forstander for post- og telegrafskolen.

Resultatet af denne massive indsats har foreløbig været, at en række af vore uddannelser nu fremtræder i helt nye klæder, og mange nye kurser er kommet til. Ved behandlingen i uddannelsesudvalgene er naturligvis først og fremmest sket en ajourføring af det faglige kursusindhold; men udvalgene har også i høj grad beskæftiget sig med de krav, der i dag stilles til moderne voksenundervisning med hensyn til arbejdsmetoder, hjælpemidler og lokaleplads.

De nye oplæg, der har form af konkrete, ofte meget detaljerede kursusplaner, indeholder på mange områder radikale brud med fortiden og vil, når alt er ført ud i livet, betyde mere end en fordobling af de tidligere uddannelsesaktiviteter.

1

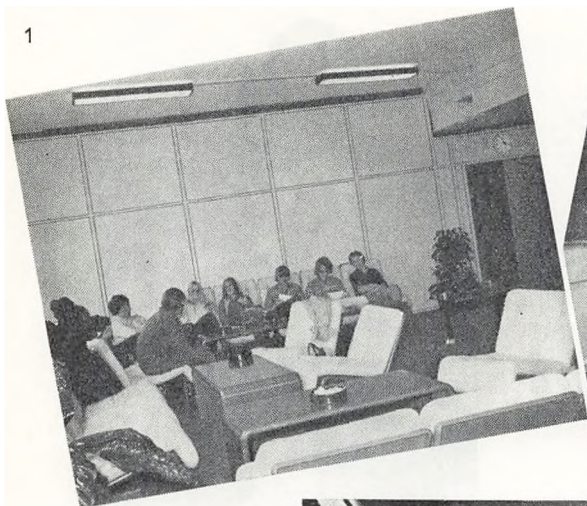

Nr. 1. Hygge-krog i opholdsstuen på 4. sal — møbleret med røde formstøbte plastic-møbler med gråt canvas-betræk.

2

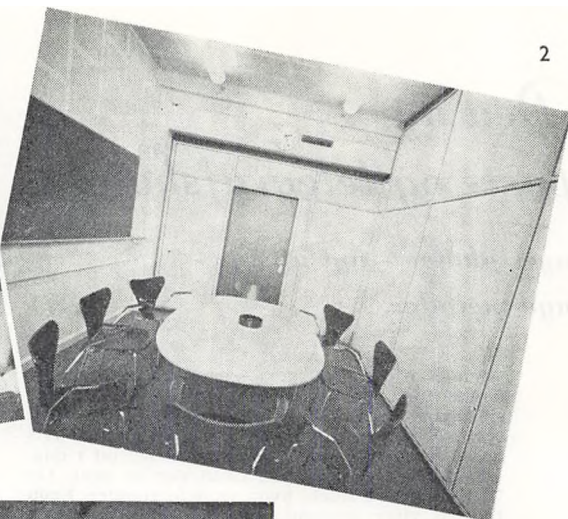

Nr. 2. Et af de mange grupperum, der findes spredt på etagerne.

Nr. 3. Fra opholdsstuen på 3. sal, hvor der findes håndbogssamling til brug for »eleverne«.

3

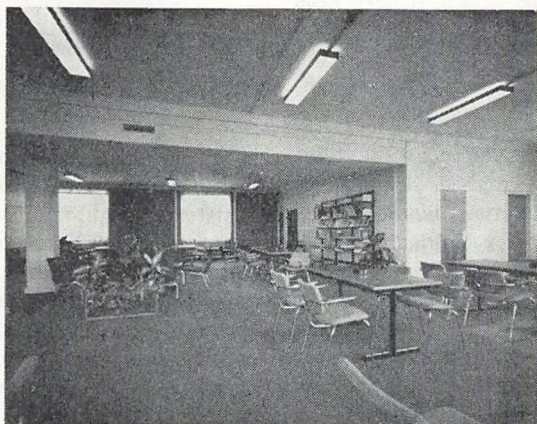

Nr. 4 og 5. Klasseværelser, som de tager sig ud henholdsvis fra lærerens og elevens plads.

4

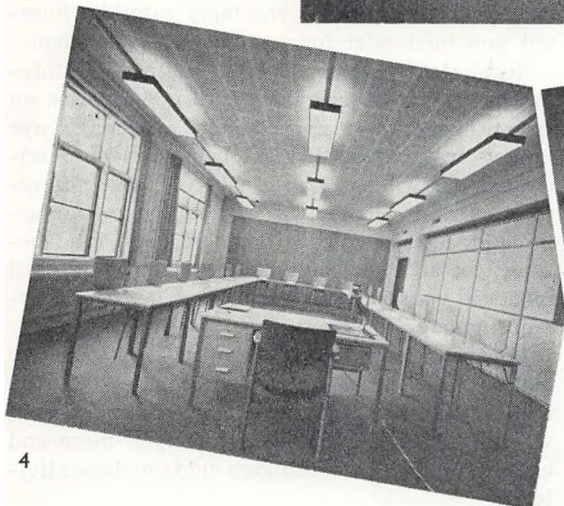

5

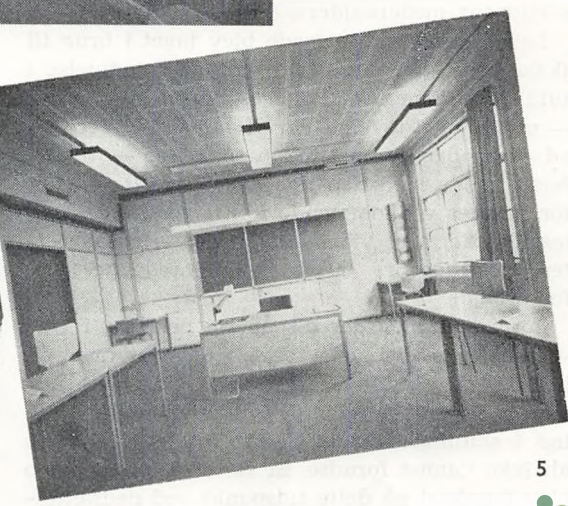



6

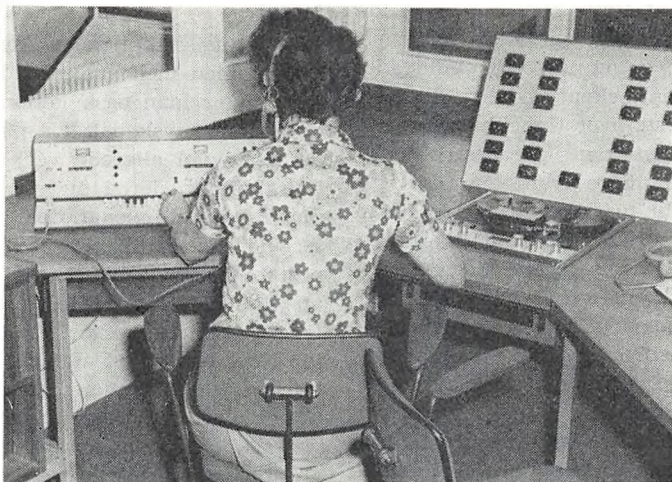

Nr. 6. Fra sprog-laboratoriets kontrolrum.

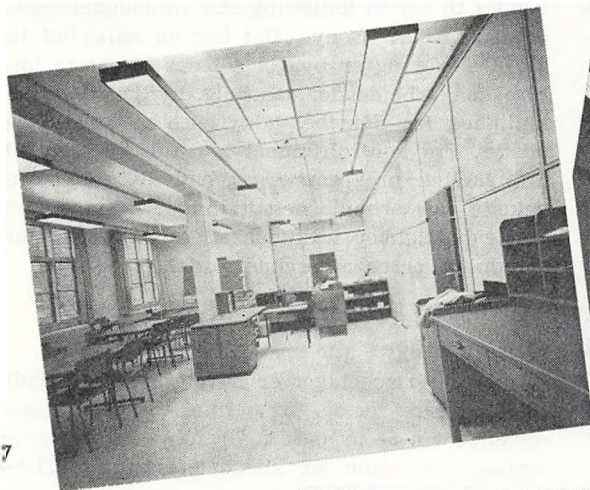

7

Nr. 7. Indblik i et af øvelsespostkontorerne i stueetagen.

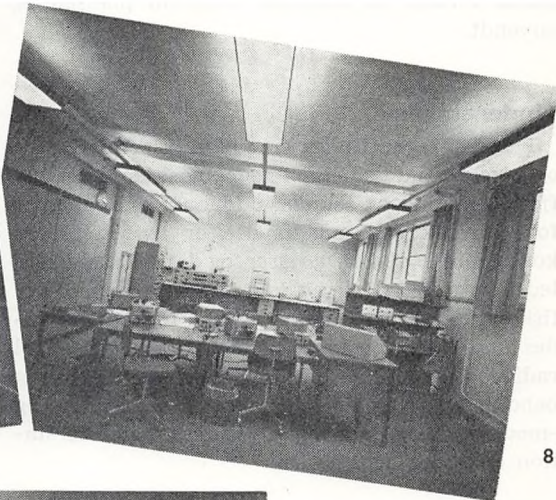

8



9

Nr. 8 og 9. Et par af underetagens laboratorie-klasser — radio-rummet og en af de andre teknik-klasser.

En beslutning om at flytte skolen til nye lokaler måtte derfor træffes, og valget faldt på den ledige postgirobygning i Vester Voldgade. Dette hus rangerer som bekendt ikke særlig højt på visse eksperterets liste over Københavns skønne bygninger, men det kan ikke bestrides, at huset har fremragende indre kvaliteter. Det viste sig at være som skabt for skoleformål. Her var passende loftshøjde, ideelt modul for klasseværelser af passende størrelse, gode adgangsforhold o.s.v. Håndværkerne gik i gang sidst på året 1971 og i maj måned 1972 kunne skolen forlægge hele virksomheden til de nye omgivelser, der forekommer helt ideelle for et moderne og trivselsskabende skolemiljø.

Vi har fået fem af husets seks etager til disposition — ca. 3000 m<sup>2</sup> — og jeg skal i det følgende forsøge at beskrive, hvordan pladsen er anvendt.

## Underetagen

I underetagen findes en række klasseværelser og rum for uddannelse i regnemaskinebetjening, fjernskrivning og teknisk uddannelse. Lokalerne for den tekniske uddannelse er indrettet som kombinerede klasseværelser og laboratorier, således at man på stedet kan supplere den teoretiske undervisning med praktiske forsøg. Der rådes over helt moderne teknisk udstyr til såvel radio- som forstærkeruddannelse, en betydelig beholdning af måleinstrumenter, radiosendere og -modtagere, og en komplet øvelsesforstærkerstation er under installation.

## Stueetagen

Stueetagen, som vi deler med blanketdepotet, rummer to øvelsespostkontorer med træningspladser for skrankeekspedition samt øvelsespladser for alle andre arbejder, der normalt forekommer på et postkontor. Herved får vi mulighed for at omlægge faget »Praktisk tjeneste«, der hidtil har været domineret af skrankefunktionen. Eksempelvis vil man ved anvendelse af cases og situationsspil kunne indøve hele arbejdsgange — morgenvagt, indleveringstjeneste, avisvæsen, afregning o.s.v. — og på den måde få mere sammenhæng i tingene.

## 1. sal

Uddannelsessektionens kontorer ligger på 1. sal sammen med skolens administrationskontor. Her finder man også lærerværelset samt en af de største nyskabelser, sproglaboratoriet. Som de fleste vel allerede véd, undervises eleverne i praktikperioderne nu ved hjælp af programmerede sproglektioner, der i form af båndkassetter udsendes fra post- og telegrafskolen. På postkontorerne arbejdes der så på særlige båndafspilningsmaskiner, såkaldte minilaboratorier. For at vænne eleverne til denne arbejdsform og for i det hele taget at kunne tilrettelægge elevtidens sproguddannelse som et hele, er uddannelsen også omlagt på skolen og foregår nu hovedsagelig i sproglaboratoriet.

Laboratoriet, der forresten udmærket kan anvendes til anden indlæring end sproguddannelse, er af fabrikat »Sony«. Det har en kapacitet til 2×18 elever og er bygget således op, at to lærere kan arbejde der samtidig, hvilket giver os mulighed for fleksibel udnyttelse af lokaler og udstyr. Fra kontrolrummet kan udsendes op til 4 forskellige programmer, og endvidere kan den enkelte elev arbejde helt individuelt, hvilket på et elevhold, hvor forkundskaber ofte viser stor spredning, er en afgørende fordel.

## Øvrige etager

Husets øvrige etager er hovedsagelig anvendt til klasseværelser og grupperum. Vi har 13 klasseværelser à 54 m<sup>2</sup> og 6 à 70 m<sup>2</sup> — til sammenligning kan tjene, at klasseværelserne i Tietgensgade var på 30-35 m<sup>2</sup>.

Værelserne har som standardudstyr forskellige tavler (alm. sorte, magnetavler, burretavler), overhead-projektor, der er nedfældet i lærerbordet, skoleradioanlæg, fast tilslutning for båndoptager og filmfremviser, film lærred samt ophængsarrangement for kort, plancher o. l.

Endvidere findes i alle klasseværelser faste skabe med aflåselige rum til hver enkelt kursusdeltager, beregnet til opbevaring af værdigendstande, undervisningsmateriel, bøger m. v.

Vi arbejder overalt med en klassekvotient på 18 og bordopstillingen er i V- eller U-form — det er den opstilling, der erfaringsvis giver den bedste interne kommunikation i klassen.



## Opholdsstuer, grupperum

På den gamle skole i Tietgensgade var det et stadig voksende problem, at der ikke fandtes et sted, hvor kursusdeltagerne kunne opholde sig i pauser og frikvarterer. Skolen i Vester Voldgade har store, velindrettede opholdsrum på 2., 3. og 4. sal, møbleret på en sådan måde, at de både tjener rent afslappende formål og kan bruges som arbejdsrum. I opholdslokalet på 2. sal findes også farve-TV.

Opholdsstuen på 3. sal — er udstyret med en håndbogssamling, der er til rådighed for såvel kursusedtagere som andre medarbejdere, og vi er i det hele taget indstillet på, at opholdsstuerne vil kunne lånes ud til vore faglige organisationer til brug ved studiekredsarbejde, mødeaktivitet o. l.

På alle etager er endvidere indrettet et antal grupperum. De er primært beregnet til den daglige undervisning, der jo i større og større omfang benytter gruppearbejdet som arbejdsform, men også disse rum vil være velegnet til en række aktiviteter, der falder uden for skolens regi — og vil kunne udlånes.

Ved ibrugtagningen af vor nye etatsskole råder post- og telegrafvæsenet over en undervisningsinstitution, der med hensyn til lokaler og udstyr er helt på højde med tidens krav. Vi ved, at disse ting spiller en afgørende rolle for trivsel og motivation, men vi er også på det rene med, at undervisningsmetoder og arbejdsformer, der findes ude af trit med kravene til en moderne voksenundervisning, trækker alvorligt i modsat retning. I konsekvens heraf søges al undervisning på skolen bevidst fjernet fra ældre tiders katederstyrede indlæring. Læreren er idag bogstaveligt placeret på gulvet sammen med kursusedtagerne. Han udgør sammen med klassen en gruppe, der har til opgave at samarbejde om uddannelsen, og hans pædagogiske ansvar er udvidet til — foruden at formidle sin faglige viden til klassen — også at sikre, at alle deltager i samarbejdet.

Vi tror, at det i årene fremover vil lykkes at nå betydelige resultater ad denne vej, og vi ser frem til at skulle dele vor glæde over vor nye arbejdsplads med de mange medarbejdere i post- og telegrafvæsenet, som i de kommende år skal på kursus på den nye post- og telegrafskole.

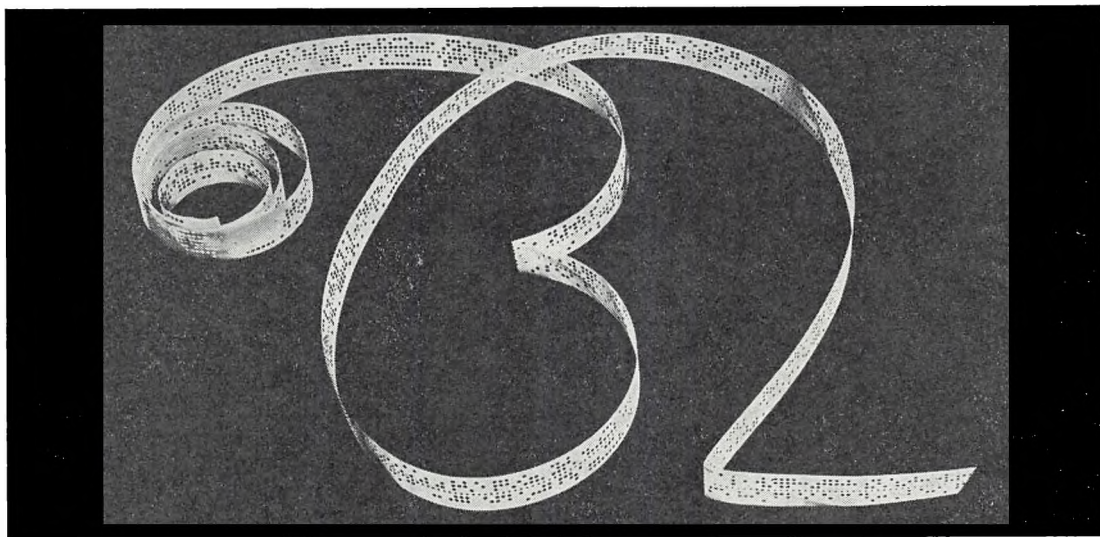

BIANCO LUNOS BOGTRYKKERI A/S

OTTO MØNSTEDS GADE 3 · 1571 KØBENHAVN V · TELF. 14 07 81

**STORE NORDISKE  
TELEGRAF-SELSKAB**

**Storno**

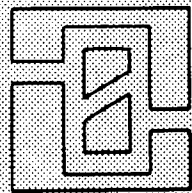

**GNT AUTOMATIC**

# Ny teleuddannelse



Inden for post- og telegrafvæsenet er der tradition for, at de fleste opgaver varetages af personalegrupper, der er uddannet gennem interne kurser.

Ved interne kurser kan opnås en række fordele. F. eks. kan målet for uddannelsen baseres direkte på de funktioner, der skal udføres. Endvidere kan sikres, at der gives en ensartet og tilstrækkelig viden til de enkelte

personalegrupper, hvorved bl. a. remplaceringer og afløsninger lettere gennemføres uden afbæk i de daglige funktioner. En ulempe ved interne kurser kan være vanskelighederne ved at skaffe de nødvendige ressourcer for til stadighed at holde de enkelte uddannelser à jour i forhold til de ændringer, der sker inden for såvel det faglige som det pædagogiske område. I de senere år er der i post- og telegrafvæsenet udført et stort arbejde for at modernisere de enkelte interne uddannelser. Som et led i denne modernisering har alle de tekniske uddannelser været underkastet revision.

I denne artikel behandler, kontrollør C. Holm, generaldirektoratet, specielt ændringer omkring forstærker- og radiouddannelsen, hvor en ny uddannelsesordning blev iværksat i efteråret 1971.

## Historisk baggrund

Den tekniske uddannelse for assistentpersonalet kan føres tilbage til det gamle telegrafvæsen, hvor assistenter bl. a. varetog arbejdet i forbindelse med overdragningsudstyr. Teknikken var på det tidspunkt ikke videre kompliceret, hvorfor kravene til personalets teoretiske viden ikke var ret omfattende. I stedet var det af betydning for personalet at have et godt håndslag for mekanik samt et godt kendskab til det enkelte udstyrs specielle svagheder, således at svigtende funktionering hurtigt kunne afhjælpes. Uddannelsen sigtede af denne grund mere på at give praktiske instruktioner end på teoretiske problemstillinger.

I takt med den tekniske udvikling er kravene til de teoretiske kundskaber vokset. Omkring 1930 begyndte forstærkerteknikken at få betydning. Med elektronrøret skabtes en ny epoke, der stillede det personale, der skulle arbejde med den nye teknik, over for nye problemstillinger. Det medførte, at der i 1934 blev etableret et kursus i telegraf- og telefonteknik med en efterfølgende kortere indøvelsesperiode. Den samlede varighed var på ca. 2 måneder.

Forstærker- og radiouddannelsen blev i den form, der har været benyttet indtil 1971, gennemført første gang i 1937. Uddannelsen er gennem tiden blevet tilpasset udviklingen på visse punkter og bestod senest af et indledende kursus på 15 uger, der blev afholdt i Århus, samt et afsluttende kursus på 10 uger, der blev afholdt i København. Imellem de to kursusafsnit var en periode på ca. 1 år, hvor deltagerne var placeret til fortsat uddannelse og praktisk oplæring ved en forstærker- eller radiostation.

Den hurtige tekniske udvikling og det kraftigt stigende behov for teletjenester, der har været karakteristisk for tiden efter 2. verdenskrig, har medført, at der har udviklet sig en række nye opgaver for personalet, til løsning af hvilke den hidtidige uddannelse ikke har slået til. Dette førte til et voksende pres for at få foretaget ændringer i og udbygning af den bestående uddannelse. I konsekvens heraf blev der i 1966 nedsat et udvalg, der bl. a. skulle fremkomme med et forslag til et revideret uddannelsesprogram.

## Hovedtræk af indholdet i betænkningen

Betænkningen indeholder forslag om ændring i udnyttelse og uddannelse af personalet i den driftstekniske tjeneste. Endvidere er foreslået etableret en overgangsordning til assistentlinien fra andre personalekategorier.

### Deltagerne i det første kursus for kontorassistenter i driftsteknisk tjeneste den 4. sept. - 6. oktober 1972



Stående fra venstre: frk. E. M. Ø. Bahr, Kolding T, frk. A. M. Jensen, Hovedtelegrafkt., fru G. R. Naber, Rigestelefonkontoret, fru J. M. Jørgensen, Århus T, frk. K. Bang, Hovedtelegrafkt., fru G. J. Ryehauge, Odense T, fru K. A. Jensen, Kolding T. Siddende fra venstre: fru B. Jensen, Kolding T, frk. A. Kjøge, Rigestelefonkontoret, frk. A. Andersen, Kolding T, fru G. L. Ruggaard, Århus T, fru G. G. Jappe, Rigestelefonkontoret, fru I. Thiersen, Hovedtelegrafkt.

### Uddannelse af kontorassistentpersonale i driftsteknisk tjeneste

Med hensyn til ændret udnyttelse har udvalget foreslået, at der gennem en passende uddannelse af kontorassistentpersonalet skabes mulighed for at overføre arbejdsopgaver fra assistentpersonalet. Uddannelsen for kontorassistenter har været behandlet i en særlig arbejdsgruppe. Resultatet af gruppens arbejde er blevet, at der etableres en uddannelse, der omfatter følgende elementer:

En lokal introduktionsperiode på mindst 1 måned, hvor der gives et indblik i arbejdsopgavernes indhold.

Et kursus ved post- og telegrafskolen på 5 uger, hvor der gives en teoretisk uddannelse i fagene regning, elementær elektroteknik, telenettets opbygning og anvendelse, målemetoder og måleteknik samt i organisation.

Det centrale kursus efterfølges af et kursus ved det enkelte tjenestested på 3 uger, hvor de udstyrstyper, der benyttes på tjenestestedet, gennemgås, ligesom der gives en gennemgang af de opgaver, der er pålagt en forstærkerstation. Ud-

dannelsen afsluttes med en indøvelsesperiode på ca. 1 måned, hvor det teoretiske stof forsøges omsat til praktik.

I dette efterår er det første centrale teorikursus afholdt med deltagelse af 13 kontorassistenter, der er udpeget blandt det driftstekniske kontorassistentpersonale ved rigestelefonkontoret, hovedtelegrafkontoret, telegrafkontorerne i Århus, Kolding og Odense.

### Ny overgangsordning til assistentlinien

En anden nyskabelse i uddannelsesmønstret, som udvalgets arbejde har givet anledning til, er etablering af en overgangsordning til assistentlinien i forstærker- og radiotjenesten for andet tjenestemandsansat personale, der skønnes egnet. Der sigtes her specielt på tegner-, mekaniker-, montør- og kontorassistentpersonale. Med denne overgangsordning har man forladt princippet med et lukket avancementssystem og i stedet fået et system, der bedre kan tilgodese de enkelte medarbejders interesser og behov for udvikling. Der skulle igennem dette opnås en bedre trivsel og samtidig en bedre udnyttelse af de ressourcer, de enkelte medarbejdere er i besiddelse af.

Medarbejdere, der ønsker at overgå til assistentlinien skal aflægge en optagelsesprøve. Prøven skal sikre, at de, der får adgang til at gennemgå den uddannelse, der er fastlagt i forbindelse med overgangsordningen, har de nødvendige grundlæggende kundskaber. Uddannelsen bygger i øvrigt på, at medarbejderne gennem deltagelse i et adgangskursus opnår en relevant viden, der svarer til den viden, assistentgruppen har ved starten af den teletekniske uddannelse. Efter adgangskursus fortsættes uddannelsen på lige fod med det assistentuddannede personale.

Adgangskursus har en varighed på ca. 3 måneder. På dette kursus undervises i teledriftsforhold, engelsk, tysk, fransk, regning og matematik samt samarbejdsforhold. Der er som en engangsforanstaltning for det værende personale etableret en særlig overgangsordning. Den særlige overgangsordning er benyttet af 12 medarbejdere, der alle har gennemført det særlige adgangskursus i dette forår. De pågældende har



bortset fra et enkelt frafald, påbegyndt den teletekniske uddannelse i august måned i år. På samme hold deltager 6 kontrollører, som har haft driftsmæssige opgaver ved telekontorer, men som ikke tidligere har gennemført forstærker- og radiouddannelsen.

## Teletekniske kurser

Den nye teletekniske uddannelse er opdelt i 2 kurser, der benævnes henholdsvis Teleteknisk kursus 1 og Teleteknisk kursus 2. Teleteknisk kursus 1 tilsigter at uddanne personale til varetagelse af den daglige tjeneste på forstærkerstationer og kystradiostationer. For forstærkerstationstjenestens vedkommende suppleres uddannelsen med specialkurser, der afholdes ved forstærkerstationerne. Teleteknisk kursus 2 tager sigte på at bibringe forstærker- og radiouddannet personale den nødvendige viden for varetagelse af opgaver af ledelsesmæssig, administrativ og koordinerende art i administrationskontorer inden for teletjenesten og ved teledriftskontorer. For det nuværende forstærker- og radiouddannede personale etableres som en overgangsordning et særligt kursus med et videnniveau svarende til Teleteknisk kursus 2.

Teleteknisk kursus 1 er iværksat, og det første kursus blev påbegyndt i oktober 1971. Forinden starten af dette kursus er der under et stærkt tidspres foregået et omfattende arbejde med at få planlagt kursusindhold i detaljer og udarbejdet materiale til brug i undervisningen. Der er i betænkningen arbejdet med en større differentiering af fag end efter den gamle uddannelsesordning, ligesom hele uddannelsen er blevet samlet i København. Dette har medført, at et stort antal nye lærere er blevet involveret i uddannelsen, hvorved kravet til koordinering og kontakt mellem lærerne er øget. Dette blev i planlægningsfasen søgt afhjulpet gennem fællesmøder for hele lærergruppen, hvor man behandlede opståede problemer og søgte at afgrænse indholdet i de enkelte fag, ligesom udarbejdelsen af undervisningsmaterialet søgtes standardiseret mest muligt. Selve udarbejdelsen af undervisningsmateriale var pålagt den enkelte lærer, og har for mange betydet et hårdt slid for at få materialet klart, inden for den knapt afmålte

tid. Det må også her erkendes, at det har knebet med at sikre et fuldstændigt materiale inden for alle områder, ligesom stoffet inden for andre områder måske er blevet for omfattende. Det må dog her tages i betragtning, at hele kurset er baseret på nyt undervisningsmateriale og for en stor del på nye lærere, hvorfor det forud har været vanskeligt at skønne over, hvor omfattende et stof deltagerne var i stand til at indlære på den fastsatte tid. En yderligere vanskelighed ved kursusafviklingen bestod i, at kurset blev afviklet i den nuværende skolebygning, der på det pågældende tidspunkt var under ombygning, hvilket skabte mange forstyrrelser i undervisningen, ligesom øvelsesfaciliteterne var utilstrækkelige. På trods af alle vanskeligheder har det første kursus kunnet gennemføres nogenlunde som planlagt. Når dette er lykkedes, skyldes det ikke mindst, at der blandt deltagerne og lærerne har været en stærk positiv interesse for at opnå et så godt forløb som muligt. Dette har afspejlet sig ved nogle fællesmøder, der har været afholdt i løbet af kursustiden, hvor deltagerne har haft lejlighed til at fremkomme med kritik og lærerne lejlighed til at fremføre deres synspunkter på de kritiserede punkter og i øvrigt ytre sig om deltagerens indsats. Møderne har alle haft et yderst positivt forløb og har givet værdifulde impulser, der har kunnet benyttes i såvel det løbende kursus som i fremtidige kurser.

Teleteknisk kursus 1 er opdelt i tre afdelinger, der benævnes a, b og c. De to første afdelinger er fælles for forstærker- og radiouddannelsen. De tre afdelinger ligger i direkte fortsættelse af hinanden uden mellemliggende ophold. Opdelingen er efter betænkningen påregnet gennemført ud fra et princip, hvor der forudsættes en vekselvirkning mellem teori og praktik. På dette grundlag er tænkt, at første afdeling skulle give en grundlæggende indføring i det teoretiske stof. Anden afdeling skulle benyttes til at forbinde det på første afdeling lærte teoretiske stof med praktiske situationer gennem arbejde med øvelsesudstyr. Sidste afdeling skulle give en videregående teoretisk indføring i stoffet baseret på de under anden afdeling indhøstede erfaringer. I praksis har det ikke vist sig muligt at gennemføre den forudsatte skarpe opdeling

## Deltagerne i det første Teleteknisk kursus 1a, 4. oktober – 22. december 1971

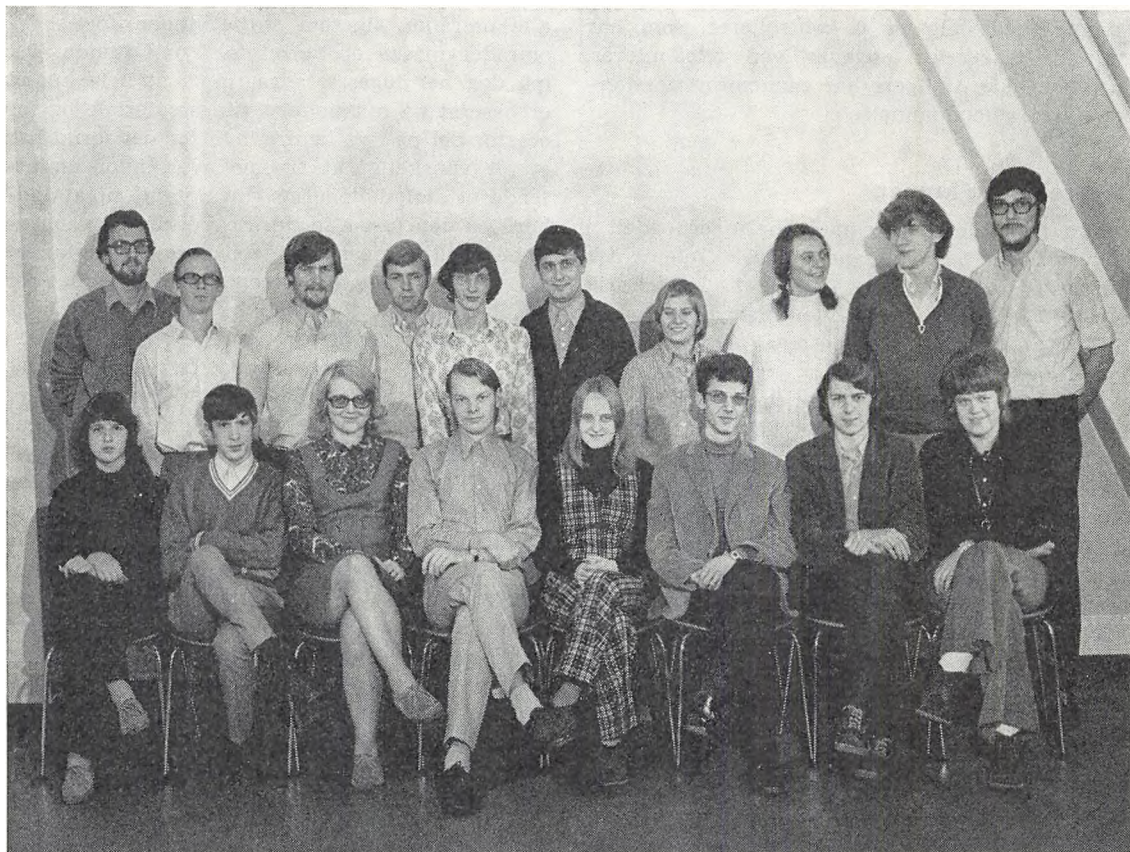

### Siddende fra venstre:

Medhjælper frk. I. Andersen, afl. (Kh. htg.), medhjælper J. Andersen, afl. (Kh), assistent fru P. Andersen, afl. (Kh.), medhjælper I. Bock, afl. (Frederikssund), medhjælper frk. B. E. Christensen, afl. (Kh) afg. htg., assistent L. B. Ernstsen, afl. (Kh) afg. gdir., medhjælper P. K. Hansen, afl. (Kh), medhjælper frk. A. M. Holck, afl. (Kh).

### Stående fra venstre:

Assistent K. A. Holdgaard, afl. (Kh), medhjælper J. S. Jensen, afl. (Kh), assistent P. K. Johnsen, afl. (Kh), assistent V. N. Kofod, afl. (Kh), medhjælper P. A. Larsen, afl. (Kh), assistent E. Mathiesen, afl. (Kh) afg. gdir., medhjælper frk. B. M. Pedersen, afl. (Kh htg), assistent frk. R. Petersen, afl. (Kh) afg. gdir., medhjælper J. L. Rosenberg, afl. (Kh), assistent E. Skytt, afl. (Kh) opm.kt.

mellem teori og praktik. I stedet har man bygget på en løbende vekselvirkning mellem teori og praktik under hele kursustiden. I denne forbindelse må anføres, at det er meget væsentligt at sikre forbindelsen mellem teori og praktik for at opnå en effektiv indlæring. I den fortsatte planlægning har dette forhold derfor en meget central placering.

De enkelte fags benævnelse og indhold skal ikke gennemgås, men det skal nævnes, at der ved uddannelsen søges givet den enkelte deltager en sådan videnskabelig baggrund indenfor matematik og svagstrømstekniske fag, at den pågældende bliver i stand til selv at udbygge og vedligeholde sine kundskaber inden for relevante fagområder gennem læsning af litteratur og tek-

niske fagtidsskrifter. Dette er særligt påkrævet inden for et område, hvor udviklingen er meget dynamisk, således som tilfældet er inden for teleteknikken. I uddannelsen er indlagt en række orienteringsfag, der sigter mod at give en generel viden om de forskellige opgaver, der varetages i et televæsen.

Under uddannelsen skal lærerne foretage en løbende vurdering af de enkelte deltagers præstationer. Såfremt en deltagers præstation er under det niveau, der kan forlanges ud fra det trin i uddannelsen, som denne befinder sig på, er lærerne forpligtet til at orientere den pågældende herom og eventuelt hjælpe med til at søge forholdet forbedret. Ved afslutning af hvert kursusafsnit foretages en vurdering af samtlige deltagers indsats. Deltagere, der ikke skønnes egnede til fortsat uddannelse, kan udskilles ved denne vurdering. Det må her påpeges, at ingen deltager udskilles, med mindre denne tidligere har fået pålæg om at forbedre sin præstation samt, at dette pålæg ikke er blevet opfyldt i det krævede omfang.

Ved afslutning af sidste kursusafsnit afholdes eksamen. For radiouddannelsen er eksamenskravene for opnåelse af radiocertifikat fastlagt i et ministerielt cirkulære. Disse krav må opfattes som minimumskrav, der for den interne uddannelse kan tænkes suppleret eller tilpasset ud fra uddannelsens større omfang. De endelige krav er endnu ikke fastlagt. Ved forstærkerprøven findes ikke udefra dikterede krav. Formen for og kravene til eksamen har derfor kunnet fastsættes internt. På dette grundlag er det bestemt, at eksamensresultatet sammensættes af:

1. En karakter for deltagernes præstationer under hele kursustiden.
2. En karakter for en skriftlig prøve, der er udformet således, at deltagernes viden kontrolleres stikprøvevis i hele det gennemgåede stof.
3. To karakterer for mundtlig eksamination. Ved denne eksamineres dels i en mere generelt betonet teoretisk del, dels i en mere udstyrsrettet teoretisk del.

De fire karakterer sammenvejes til et slutresultat. Ved karaktergivning benyttes 13-skalaen, og beståelsesgrænsen er fastsat til 6. 13-skalaen benyttes alene ved sammenvejningen. Som slutresultat efter sammenvejningen benyttes kun karaktererne »bestået« og »ikke bestået«. De, der består forstærkerprøven får udleveret et certifikat. På certifikatet er angivet, hvilke emneområder der er behandlet på kursus.

Efter bestået forstærkerprøve gennemgås specialkurser efter behov. Specialkurserne, hvoraf der findes 3, har som formål at skabe forbindelse mellem den generelle uddannelse og de krav, der i praksis stilles for at kunne forrette selvstændig tjeneste ved en forstærkerstation.

Forstærkeruddannelsen efter den nye ordning er gennemført af 14 deltagere, som alle har bestået forstærkerprøven. De gennemgår i fortsættelse heraf specialkurser ved rigstelefonkontoret og hovedtelegrafkontoret. Radiouddannelsen efter den nye ordning er endnu ikke afsluttet. Uddannelsen gennemføres med et hold på 4 deltagere.

De erfaringer, der er opnået ved det første kursus, vil i forbindelse med de erfaringer, der kan udledes af deltagernes praktiske udførelse af tjenesten, danne grundlag for en løbende tilpasning og justering i uddannelsen.



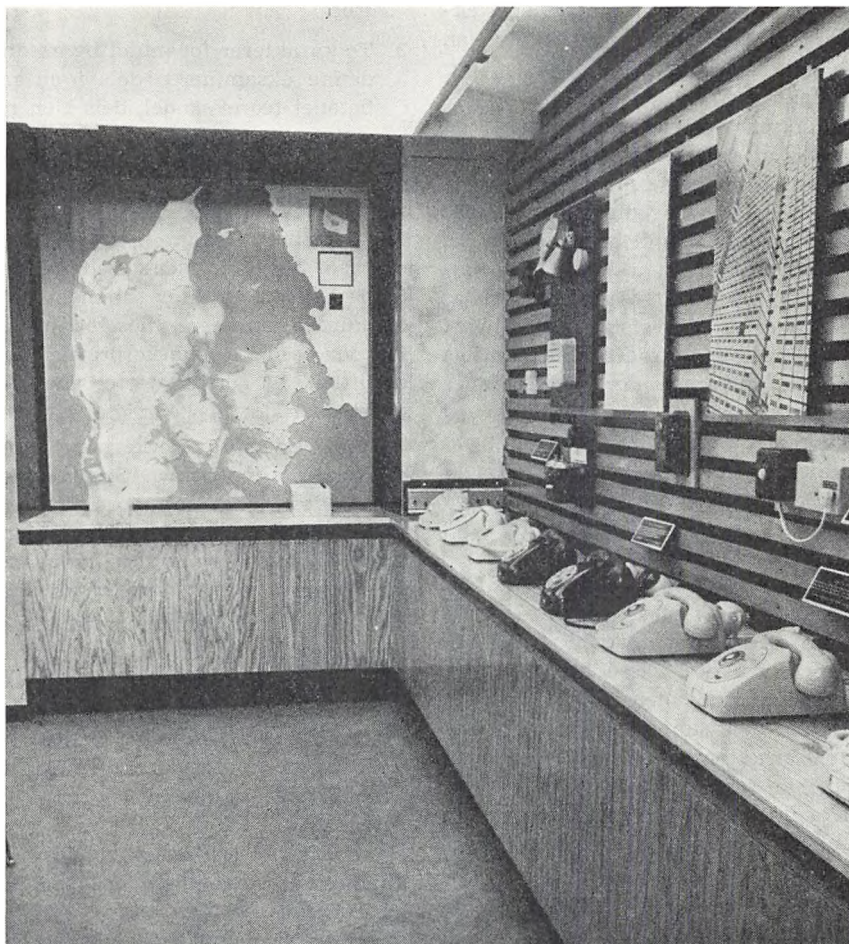

Med udgangen af 1972 er samtlige telefoncentraler uden for København ændret til fuldautomatiske systemer.

Ovenfor ses et interiør fra den udstillings- og demonstrationsvogn, der gennem årene har været placeret inden for hvert centralområde i tiden umiddelbart før dets automatisering.

## **KJØBENHAVNS TELEFON AKTIESELSKAB**



# Studiekreds i Medhjælperklubben



Det er klubaften i Medhjælperklubben. Sidst på sommeren 1971. Knap er man kommet inden for døren i klublokalerne under Hvidovre postkontor, før der høres en summende lyd fra hyggehjørnet. Der er en eller anden livlig samtale i gang derinde. Hvad mon der er til debat i aften?

— Det er fritiden, og spørgsmålet om, hvad den skal anvendes til, der er øjeblikkets samtaleemne, fortæller Medhjælperklubbens dynamiske formand, assistent Ellen S. Christensen og fortsætter:

— At en hel del af disse unge post- og telefols fritid tilbringes i selskab med klubkammeraterne, er et faktum, og nu var man altså nået frem til, at det ville være en fordel, hvis lidt mere af fritiden blev anvendt til at udvide sin horisont. Spørgsmålet var så hvordan? Aftenskoleundervisning under den ene eller anden form var et forslag, som de fleste havde haft til velvillig overvejelse. Når det i nogle tilfælde ikke var blevet til mere, skyldtes det for det meste, at man ikke havde lyst til at komme alene.

Det var et udmærket tidspunkt for et bestyrelsesmedlem at bryde ind i diskussionen. I klubbens formålsparagraf er der nemlig nævnt en aktivitet, som situationen i høj grad opfordrede til at bringe på bane: *studiekredse*.

Klubben har tidligere arrangeret studiekredse for de medlemmer, der var interesserede. I 1966 havde klubben f. eks. emnet »Dansk Post- og Telegrafforenings struktur« på programmet.

I hyggeafdelingen var der meget hurtigt enighed om, at en studiekreds i klubben ville have den indlysende fordel, at alle på holdet kendte hinanden og begyndte på holdet med nogenlunde de samme forudsætninger.

Men hvad skulle sådan en studiekreds egentlig dreje sig om?

Der kom hurtigt adskillige forslag. Men en forudsætning for, at klubben kunne starte et sådant arrangement måtte jo være, at der var en hel del, der gik ind for det *samme* emne for en studiekreds.

I løbet af de følgende klubaftener fortsatte diskussionen om studiekredsen. Efterhånden blev de forskellige forslag til emne trængt i baggrunden til fordel for ét bestemt, som lod til at være af interesse for de fleste af de tilstedeværende: Samfundets mange aktuelle problemer, baggrunden for dem og mulighederne for at løse dem.

I bestyrelsen drøftede vi, hvordan vi bedst greb sagen an, når studiekredsen skulle startes. De gældende bekendtgørelser for tilskud m. v. blev fremskaffet. I starten overvejede vi at lade et af bestyrelsesmedlemmerne uddanne til aftenskoleleder, sådan at studiekredsen kunne køres som et aftenskolehold. Denne uddannede leder skulle så være leder for klubbens aftenskole gennem nogle år.

Efter en samtale med Hvidovre kommunale aftenskole indså vi, at det nok alligevel var lovlig meget at gøre ud af måske bare et enkelt aftenskolehold. Vi havde jo ingen garanti for, at der ville være tilslutning til en studiekreds igen til næste år, eller at der var tilstrækkelig mange med interesse for det samme emne.

Da det blev foreslået, at vi administrativt kunne stå som et aftenskolehold under Hvidovre kommunale aftenskole, var vi enige om, at det ville være den bedste løsning af problemet.

Spørgsmålet om at skaffe en god lærer blev først drøftet indgående af de interesserede medlemmer — uden at nogen dog kunne komme med forslag til en egnet lærer. I bestyrelsen så vi også lidt skeptisk på problemet i starten, indtil et lyst hoved kom i tanker om sin soldatertid. Der dukkede pludselig nogle dygtige lærere fra civilundervisningen op i erindringen.

## HVAD og HVOR er MEDHJÆLPERKLUBBEN

Medhjælperklubben blev stiftet den 4. april 1939 med det formål at skabe sammenhold mellem elever, medhjælper og assistenter. Dette gøres ved afholdelse af klubaftener i klubbens lokaler (kælderen under Hvidovre postkontor, Hvidovrevej 272) hver tirsdag og torsdag aften, om sommeren dog kun tirsdag aften. Endvidere ved at skaffe medlemmerne underholdning af forskellig art, fester, teaterure o.s.v., samt oplysende foredrag, diskussionsaftener og studiekredse. — Klubbens sommerhus, K 66, Granvænget 3 ved Jersie Strand er et besøg værd hele året.

Medhjælperklubben optager *nu* som ordinære medlemmer ethvert yngre medlem af Dansk Post- og Telegrafforening. Som ekstraordinære medlemmer kan optages ethvert medlem af DPTF. Indmeldelse kan ske ved henvendelse til bestyrelsen eller ved indbetaling af 15 kr. på klubbens postgirokonto 59292.

Kontingentet er for ordinære medlemmer 15 kr. pr. kvartal; for ekstraordinære medlemmer 15 kr. pr. år.

Medlemstallet er nu 536 ordinære medlemmer, 117 ekstraordinære medlemmer.

Klubbens medlemsblad »XP«, der udsendes til samtlige medlemmer og samtlige postkontorer, udkommer 6 gange årligt.

### Klubbens bestyrelse:

Assistent Ellen Christensen, 2. ekspeditions-kontor (formand). Adresse: c/o Ruben, Christians Brygge 24, 2. tv., 1559 Kh. V.  
Assistent Henning Boe, 1. ingeniørdistrikt (næstformand).  
Assistent K. A. Jørgensen, rigstelefonkontorets forstærkerstation (kasserer).  
Assistent Karin Foulson, K 31 (sekretær).  
Assistent Inger Nielsen, afløser.  
Assistent Kai Just, København lufthavn postkontor.  
Medhjælper Anne Aavild, lønningsanvisningskontoret.  
Medhjælper Birgit Knudsen, afløser.  
Kontorassistent af 2. grad på prøve Solvejg Nissen, afløser.

Det var et forsøg værd, så vi kontaktede direktøren for Forsvarets Civilundervisning. Han viste sig at være meget sympatisk og var absolut positivt indstillet overfor vore planer om en studiekreds. Efter at vi havde gjort rede for, hvordan vi havde tænkt os arrangementet, lovede han at forhøre sig blandt de yngre lærere, om der skulle være nogle, der havde lyst til opgaven.

Efter en kort tid blev vi ringet op og fik navnet på en lærer, som gerne ville høre nærmere fra os.

Herefter havde vi en samtale med denne lærer, som — ud over at være lærer ved Forsvarets Civilundervisning — studerede nationaløkonomi. Vi aftalte med ham, at han kunne aflægge os et besøg på en almindelig klubaften, få en sludder med de tilstedeværende og på den måde danne sig et indtryk af, hvordan studiekredsen bedst kunne tilrettelægges.

Efter denne aften i klubben, hvor de forskellige ting i forbindelse med studiekredsen blev drøftet — og hvor det iøvrigt viste sig, at læreren meget hurtigt var accepteret af de kommende studiekredsdeltagere — var læreren parat til at gå hjem og tilrettelægge undervisningen i den rigtige form.

Deltagerne blev tilmeldt, og studiekredsen blev anmeldt. Den kom til at hedde »Samfundsproblemer 71/72«.

Forinden havde en liste cirkuleret rundt blandt deltagerne, så emnerne for de enkelte aftener kunne vælges på demokratisk vis. Der kom mange forslag. I de 3 måneder, studiekredsen varede, nåede vi at få en orientering — og også gruppearbejde — om følgende emner: fællesmarkedet, fremmedarbejderne, demokrati på arbejdspladsen, religion og folkekirke, boligpolitik, militær- og sikkerhedspolitik, forening, kvindernes ligeberettigelse, narkotika, socialpolitik samt betalingsbalance og bytteforhold.

Aftenerne startede kl. 20.00. Først indledte læreren med en gennemgang af emnet. Der var lejlighed til at stille spørgsmål — og det blev der! Herefter var der som regel gruppearbejde. Læreren havde i forvejen lavet en liste med spørgsmål til behandling i grupperne. Derefter samledes hele holdet igen, og resultaterne af gruppediskussionerne blev gennemgået.

Man fristes til at fortælle, at lederen af Hvidovre kommunale aftenskole, som en aften aflagde os et besøg, kunne meddele, at vort hold var det hold under aftenskolen, der havde den højeste mødeprocent.

At vi hver aften fik kaffe med ostemadder og raflede om opvasken på rigtig klubmaner, skal

kun lige nævnes. At studiekredsen sluttede kl. 23.00 — og at vi som regel først tog hjem kl. 24.00 (uden at læreren beregnede overarbejdsbetaling), må også nævnes — for fuldstændighedens skyld.

»Go' måde«, var der enighed om blandt deltagerne.



## SKANDINAVISK BOGTRYK

SKELBÆKGADE 4 . 1717 KØBENHAVN V

TELEFON \*21 68 01

# Post- och telegrafverket i Finland

Oiva Saloila har så langt tilbage, som de fleste danske p og t-folk kan huske — i den ene eller den anden rolle — stået som talsmand for vore finske kolleger.

Han har været redaktør af broderorganet »Postitorvi» og i en årrække formand for DPTF's broderorganisation Posttjänstemannaförbundet (PVL) før han i begyndelsen af 1960'erne blev generaldirektør for post- og telegrafvæsenet i Finland.

Adskillige danske har i årenes løb lært at kende og sætte pris på Oiva Saloila som en indsigtfuld organisations- og postmand, men samtidig som et jovialt og hjertevarmt menneske.

I årbogens artikelserie om andre landes p og t giver generaldirektør Oiva Saloila her vore læsere et overblik over post og tele i Finland.



Generaldirektør Oiva Saloila.

Post- och telegrafverket i Finland är ett trafikministeriet underställt statens affärsverk, som har en ämbetsverkmässig förvaltningsorganisation. Post- och telegrafstyrelsen är ett självständigt centralämbetsverk, alltså inte en avdelning inom trafikministeriet. Verkets uppgift är att sköta statens post-, telegraf-, telefon- och radioverksamhet samt sörja för dess ändamålsenliga utveckling. Verket övervakar även privatägda telegraf-, telefon- och radioanläggningar. Förutom detta har staten gett post- och telegrafverket ett flertal andra uppgifter.

Enligt lagen om de allmänna grunderna för post- och telegrafverkets hushållning bör hushållningen skötas enligt sunda affärsprinciper med avseende fäst på verkets lönsamhet och landets allmänna fördel. Den kanske svåraste uppgiften även för Finlands post- och telegrafverk är att på ett förnuftigt sätt sammanjämka verkets lönsamhet och landets allmänna fördel. Att tillfredsställa efterfrågan på telekommunikationer är en oundgänglig förutsättning för tryggheten av medborgarnas andliga och materiella välbefinnande. I denna sin uppgift strävar verket dock till ett ekonomisk så tillfredsställande resultat som möjligt.

## Historia

I Finland fick en ordnad postverksamhet sin början år 1638, då den första postlinjen från Stockholm över Eckerö på Åland till det finska fastlandet öppnades och postlinjer och postkontor grundades på skilda håll i landet. Televerksamheten i Finland började år 1855, då den första eltelegrafledningen från St. Petersburg till Helsingfors blev färdig. Till en början fungerade telegrafan som ett den ryska krigsmakten underlydande ämbetsverk, senare som ett civilämbetsverk under det ryska telegrafverket, tills efter det Finland blivit självständigt år 1917 ett tillfälligt telegrafverk grundades. Postverket fungerade fortsättningsvis som ett eget verk. Som två skilda verk fungerade man ända fram till år 1927, då verken förenades till ett post- och telegrafverk.

## Centralförvaltning

Post- och telegrafverket leds av post- och telegrafstyrelsen, vars chef är verkets generaldirektör. Till sin hjälp har generaldirektören två överdirektörer, av vilka den ena vid sidan av generaldirektören närmast leder och övervakar verkets administrativa och ekonomiska



verksamhet, den andra televerksamheten och verkets tekniska utveckling. Post- och telegrafstyrelsen består av åtta avdelningar och en skild fastighetsbyrå. Avdelningarna kan ha byråer och sektioner. Varje avdelning leds av en direktör.

Viktigare till post- och telegrafstyrelsen hörande ärenden behandlar och avgör styrelsen i plenum. I plena deltar generaldirektören som ordförande, överdirektörerna och direktörerna samt vid behandling av fastighetsärenden även chefen för fastighetsbyrån.

## Linjeförvaltning

Linjeförvaltningen är underordnad post- och telegrafstyrelsen. Centralförvaltningens avdelningar liksom även fastighetsbyrån ger linjeförvaltningens ledning och personal förständiganden i ärenden gällande deras verksamhetsområden och direktiv gällande beslut som fattats vid styrelsens plena eller av generaldirektören eller överdirektörerna fattade beslut, samt även om verkställande och tillämpning av reglementen och instruktioner.

Linjeförvaltningen indelas regionalt i postdistrikt och telefondistrikt. För postbefordringen per järnväg finns dessutom ett postkupédistrikt samt för de riksomfattande teletekniska byggnadsarbetena ett telefonbyggnadsdistrikt. Telefondistriktet är ytterligare indelade i telefonområden, vilka vart och ett omhänderhar skötseln av en eller flera telefonnätgrupper.

För sortering och distribution av posten är landet indelat i sorteringscentralområden, och dessa i sin tur i postnummerområden. Principerna för skapandet av ett sorteringscentralsystem har nyligen godkänts och centralernas verksamhet som sorterings- och distributionscentraler för dirigering av post till postnummerområdena håller för närvarande på att taga form.

Den praktiska skötseln av trafiken och kundtjänsten handhas inom linjeförvaltningen av post- och teleanstalter, antingen som skilda eller förenade enheter. Anstalterna kan även indelas i fasta och rörliga anstalter. Administrativt skiljer man mellan över- och underordnade anstalter, av vilka de överordnade anstalterna är kontor eller expeditioner och de underordnade anstalterna filialer, stationer, posthållpunkter och

samtalsställen. Rörliga anstalter är postkupéer, båtpostexpeditioner och bilpostexpeditioner. Till telefunkionsanstalter räknas även radiostationerna. Som inre serviceenheter kan nämnas huvudförrådet med underförråd samt bildepåarna med bilserviceställen.

Administrativt skilt från post- och telegrafverket fungerar i Finland Postbanken, vars spar- och girorörelse för kundtjänstens del dock huvudsakligen sköts vid postanstalterna.

Som till post- och telegrafverket nära anslutna företag bör nämnas dess maskinverkstäder Televa, Åbo Installationsverkstad samt Centrala Bilreparationsverkstaden. Televa är ett industriföretag i elbranchen vars produktion särskilt är inställd på teleprodukter för både statens och privata behov. Produktionen omfattar radio- och telefonanläggningar, kraftanläggningar, kopplingsprodukter och motorer samt i mindre omfattning även verkstadsprodukter. Åbo Installationsverkstad utför elinstallationer i hus, linjearbeten och båtradioinstallationer. Centrala Bilreparationsverkstaden sköter sådana till reparationer av verkets motorfordon hörande arbeten som fordrar specialarbetsredskap.

## Anstalter och personal

Inom post- och telegrafverkets linjeförvaltning finns över 8000 anstalter, av vilka 90 är kontor, 370 filialer, 490 expeditioner, 2000 poststationer, 1000 posthållpunkter och 3400 telefonanstalter. Anstalternas antal har sedan 1938 ökat till det dubbla. Antalet postanstalter har ökat med 150 procent, antalet telegrafanstalter har mer än sexdubblats och telefonanstalternas antal femdubblats.

I sin tjänst har post- och telegrafverket 43000 personer, vilket motsvarar närmare två procent av sysselsättningen i hela landet. Sedan 1938 har personalen tredubblats. Samtidigt har dock lönsamheten ökat med mer än 60 procent. Ungefär hälften av verkets personal står i tjänsteförhållande, av dessa är hälften tjänstemän med grundlön, en dryg tredjedel extraordinarie och resten tillfälliga funktionärer, tillfälliga biträden och elever. Verksamhetsområdesvis arbetar två tredjedelar av den i tjänsteförhållande stående personalen i postgöromål, en tredjedel i telefongöromål och ca fem procent i telegraf- eller va-

Finsk postbus.

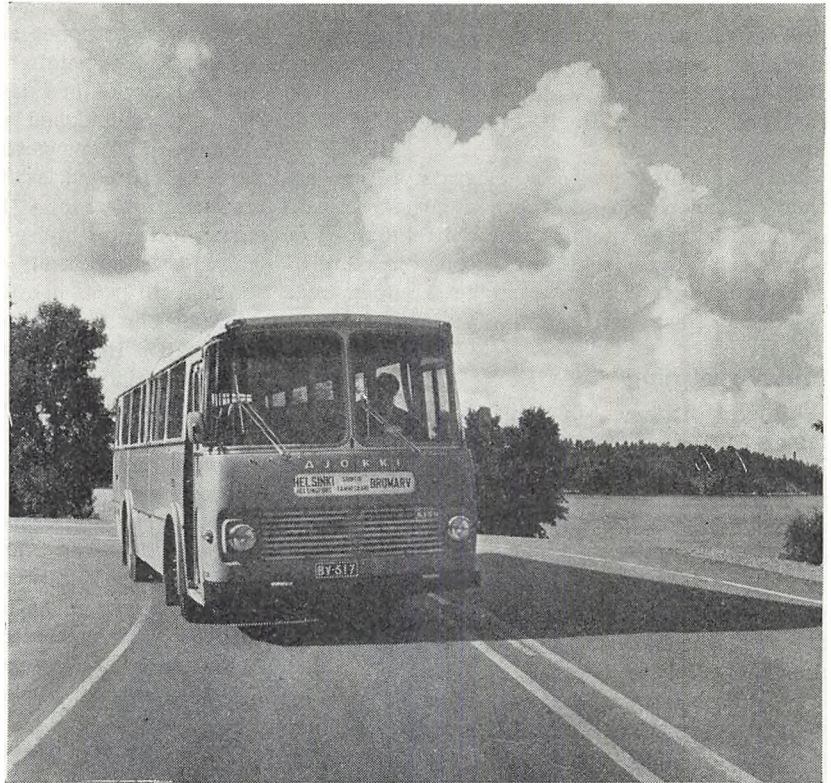

diogöromål. Större delen av personalen inom de tekniska verksamhetsområdena står i arbetsavtalsförhållande.

En stor del av den personal som handhar utdelningen av morgon- och söndagstidningar inom postsektorn och telegram inom telegrafsektorn står i arbetsavtalsförhållande. I privaträttsligt arbetsavtalsförhållande står en knapp fjärdedel av hela personalen.

Av post- och telegrafverkets personal i offentligrättsligt entreprenadavtalsförhållande är huvuddelen föreståndare för post- och telefonstationer, filialer, posthaltpunkter och samtalsställen samt s k postutdelare (lantbrevbärare), postförare och postutväxlare. Detta tjänsteförhållande är rättsligt särartat och innehåller drag av både tjänsteförhållande och arbetsavtalsförhållande. Uppgifternas karaktär och ansvarigheten i anslutning till dem är desamma som för tjänstemännen, men annars bestäms dessa funktionä-

rers ställning på basen av ingångna avtal eller förbindelser. Den i offentligrättsligt entreprenadavtalsförhållande stående personalens antal utgör en dryg fjärdedel av hela personalen.

Post- och telegrafverkets personal fördelar sig tämligen jämnt på manliga och kvinnliga anställda. Inom olika arbetsuppgifter varierar dock antalet manliga respektive kvinnliga tjänstemän rätt betydligt. Enbart manliga är chaufförerna, postkupépersonalen och bilmontörerna, till större delen manliga postmannakåren och den teletekniska personalen, enbart kvinnliga telefonisterna och till större delen kvinnliga posttjänstemanna- och telegraftjänstemannakåren. Trots denna uppdelning i manliga och kvinnliga tjänstemannagrupper har post- och telegrafverket med undantag för hälsosystembehandlingar dock ej sådana tjänster eller befattningar, till vilka enligt reglementet endast personer av ett bestämt kön skulle kunna anställas.



Deltagerne i Internationella Hushållskongressen i juli 1972 viste sig at være ivrige postkortskrivere. På billedet et glimt fra det midlertidige postkontor.

## Posttrafik

Tiotal miljoner uppgifter ingår i postens vardag i Finland. Under dagens lopp befordras en miljon brev, en miljon korsband, över två miljoner tidningar, hundratusen postkort och 50.000 paket. Samtidigt kör postbussarna en sträcka på 100.000 km medförande 30.000 passagerare och hundratusental kg post. I postens och postbankens penningrörelse används dagligen 150 miljoner mark. Till postens arbetsdag hör ytterligare utbetalning av pensioner och barnbidrag, försäljning av skatte- och stämpelmärken, inträdesbiljetter till nöjestillställningar och statens obligationer, att uppbära radio- och televisionslicensavgifter, taga emot tidningsabonnemang, bevilja fiske- och jaktkort samt utföra talrika andra betalningstjänster. Även förhandsröstning har posten gått igenom redan tre gånger, vid två statliga och ett kommunalval.

Postbefordringslinjernas sammanlagda längd är 100.000 km, på vilka dagligen befordras fyra miljoner postförsändelser. Postbäring och lantbrevbäring utförs på ett 90.000 km långt linjenät. Det finns över 200 postbusslinjer och över 400 bussar, linjernas sammanlagda längd är 40.000 ruttkilometer. Postbefordring sker dessutom med 13 långtradare och ett drygt hundratal andra postbefordringsbilar, som trafikerar en sammanlagd sträcka av 26.500 km. Hyreskörslor av tidningar på ett halvt hundratal linjer gör sammanlagt 10.000 ruttkilometer.

Befordring per järnväg utgör fortfarande en viktig del av postens stamtransporter, trots att dess andel minskat. Det tretusen kilometer långa järnvägsnät som posten utnyttjar är nu en tredjedel kortare än det var då det som längst är 1951. Även inom flygtrafiken har för inrikestrafikens vidkommande skett en nedgång till hälften jämfört med rekordåret 1966. Flygbefordringen har ersatts med snabba nattliga biltransporter. Postbefordringen i skärgården och även på insjövattnen förekommer på en sträcka av sammanlagt 1800 kilometer med ett fyrtiotal fartyg och motorbåtar.

Allt större postmängder befordras flygledes till utlandet. Den årliga ökningen kan uppgå till 15 procent. Två tredjedelar av de drygt 300.000 dagliga utlandsförsändelserna är ankommande post. Över 90 procent av dem är brevörsändelser.

Enligt statistiken är det finska folket latare brevskrivare än andra nordbor, i genomsnitt skrivs endast en tredjedel av den mängd brev som ex danskarna skriver. Den årliga ökningen är för brevens del endast två till tre procent. Där emot är ökningen av korsband närmare 20 procent per år och av de adresslösa gruppörsändelserna ända upp till 40 procent per år. Av det till två miljoner exemplar uppgående dagliga antalet korsband är hälften massörsändelser.

Det överlägset största postförsändelseslaget är tidningarna. Rent av hälften av hela postmängden består av tidningar och tidskrifter. Det dagliga antalet av dessa är över två miljoner exemplar. Knappast på något annat håll i världen är förhållandet till förmån för tidningsposten så utpräglat som i Finland.

## Automatisk sortering

I början av år 1971 togs ett postnummersystem i bruk i Finland på prov. Enligt en undersökning senaste vår var antalet postnummerförsedda försändelser 60 procent av det totala antalet försändelser. Den första automatiska brevsorteringsanläggningen kommer att tas i bruk i Tammerfors i medlet av år 1974. Till dess tror man att ett tillräckligt högt procenttal kommer att nås. Man har önskat reservera en tillräckligt lång övergångsperiod för att postnumren skall



hinna tas i bruk i adressregister, på blanketter och kuvert etc.

Det kan konstateras, att Finlands första mekaniska paketsorteringsanläggning installerades i Tammerfors nya posthus som blev färdigt senaste år.

Parallellt med utvecklingen av postnummersystemet sorteringsautomatiseringen arbetar man också på utvecklandet av postbefordringsnätet. 26 regionala sorteringscentraler planeras, av vilka de största i sinom tid kommer att förses med paket- och brevsorteringsmaskiner. Stamtransporterna mellan sorteringscentralerna försöker man göra så smidiga och snabba som möjligt. Principen »postat idag — framme i morgon« bör kunna realiseras även mellan de mest avlägsna orter.

### Postfunktionen på lördagar

Lördagsbrevbäringen har i Finland såtillvida inskränkts, att en eller mindre än en gång per vecka utkommande tidningar eller tidskrifter, mass- och grupporsband och vissa andra andra-klass-postförsändelser i allmänhet inte bärs ut. I Finland fastställdes som bekant år 1971 en indelning av posten i två klasser enligt skyndsamhetsordning. Med detta strävar man till att frambefordra den dyrare brevposten och den övriga första-klassposten snabbare än annan post, till vilken bl a korsbanden räknas.

Större delen av postanstalterna håller öppet tre timmar på lördagar. Även posttransporter och sortering utförs. Från postmänna- och posttjänstemannakårens sida har föreslagits ett slopande av lördagsutbäringen och -öppethållningen, men post- och telegrafstyrelsen har dock tillsvidare icke ansett sig kunna gå med på att helt draga in postfunktionen för den långa veckoåndan, på grund av de alltför många olägenheter detta skulle föra med sig.

### Landsbygdens avfolkning

Ena särproblem förorsakas postverkets funktion av den fortgående avfolkningen av landsbygden och det som en följd härav sjunkande invånarantalet. Postutdelningen har inte kunnat förbättras i den utsträckning som behovet och objektiviteten skulle förutsätta. Man har ej hel-



I det forlöpne år har Finlands folk vännit sig till postnumre og postnummerkatalogets anvendelse.

ler kunnat höja anstalternas befogenheter, då en ändring av t ex en poststation II till poststation I som handhar även penningrörelse, betyder en tiofaldig ökning av kostnaderna. Även i postbusstrafiken minskar antalet passagerare i och med att det privata bilbeståndet ökar och landsbygdsbefolkningen minskar i antal. Nya linjer kan ej längre öppnas och även några av de tidigare har man varit tvungen att draga in som i det närmaste obehövliga. Man försöker förbättra posttjänsten på den alltmer avfolkade landsbygden på så sätt, att postbärarna vid sidan av sina postutdelningsuppgifter också transporterar postpaket och penningförsändelser samt utför postbanksservice. Försök har redan inletts på en del orter.

### Telegraftrafik

Enligt lagen om telegrafanläggningar i Finland har staten ensamrätt att bygga och använda telegrafanläggningar jämte för dessa behövliga ledningar, men trafikministeriet kan bevilja privata tillstånd för byggande och användning av telegrafanläggningar. Telegraffunktionen är egentlig telegram och bildtelegramtrafik, telextrafik och uthyrning av telegrafförbindelser och -anläggningar för privatbruk. Den allmänna telextrafiken och uthyrningen av telegrafförbindelser och -anläggningar handhas helt av post- och telegrafverket.

Inrikes telegram förmedlas via ett helautomatiskt telegrafnät. Finland är också anslutet till det för telegramtrafik avsedda automatiska euro-



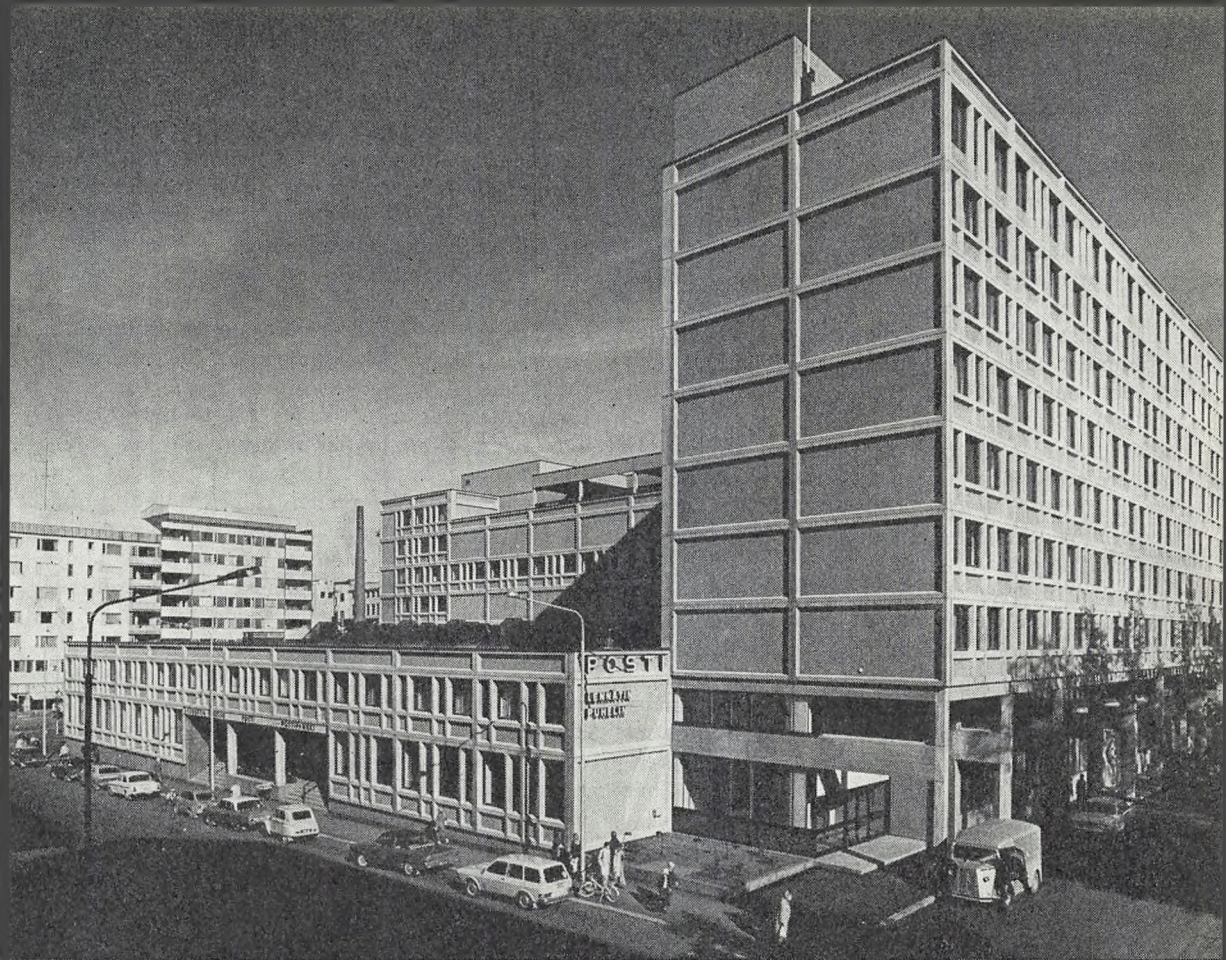



peiska telegrafnätet (Gentex), genom vilket telegram omedelbart kan fjärrskrivas direkt till adressanstalter i många europeiska länder och på så sätt göra trafiken snabbare.

Den automatiserade telefon- och telextrafiken samt i utlandstrafiken även flygposten har konkurrerat med telegramtrafiken med den påföljd, att antalet telegram efter år 1951 ökat endast i ringa utsträckning. I inrikestrafiken är lyxtelegrammens andel så hög som 75 procent. Inom landet sänds årligen 730.000 och till utlandet 350.000 telegram.

Vid sidan av telegramtrafiken har en helt ny telegraftrafikform uppstått, telextrafiken infördes i Finland år 1948. Denna trafik har snabbt ökat, i synnerhet sedan hela det inrikes telexnät automatiserades år 1964. Landet har 40 telexcentraler med sammanlagt över 3000 telexanslutningar. Årstillväxten inom telextrafiken är ca 10 procent. Över 90 procent av utlandstelexförbindelserna tas automatiskt.

För vissa behov har man ansett det ändamålsenligt att till kunder hyra ut telegrafafförbindelser som trafikeras utanför det allmänna telegrafnätet. Dyliga fjärrskrivningsförbindelser har hyrts till över 200 kunder.

Även dataöverföringsverksamheten har ökat kraftigt under de två senaste åren. Numera är över 600 datamodem i bruk i Finland.

## Telefontrafik

De första telefonerna togs i brug även i Finland kort efter det att telefonen hade upfunnits för 95 år sedan. Telefonverksamheten startade på initiativ av privata telefoninrättningar med stöd av koncessioner som staten beviljat. Den första koncessionen beviljades år 1882. Statens

←

1. Postkontoret i Tammerfors, landets mest moderne, blev færdigt i 1971.
2. Kundeallen i Tammerfors ny postkontor.
3. Den elektronisk styrede sorteringsmaskine på Tammerfors postkontor (fabrikat Crisplant). I sorteringsmaskinen forenes 960 m transportbånd, som dirigerer pakkerne til sorteringsmaskinen og efter kodningen (billedet) videre til forskellige postbehandlingsafdelinger. Landets første brevsorteringsmaskine tages i brug år 1974.

telefonverksamhet började år 1914 i rikstelefontrafikens tecken, då telefonledningar drogs mellan Helsingfors och St. Petersburg (Leningrad). Senare har staten utsträckt sin telefonverksamhet även inom lokaltrafiken, huvudsakligen för att tillfredsställa telefonbehovet i glestbebodda och avlägsna trakter. De telefoninrättningar som beviljats koncession var i allmänhet små ända in på 1950-talet och omfattade i allmänhet en enda by. Deras ekonomiska och tekniska funktionsmöjligheter var ofta svaga. Koncessionsinrättningarnas antal var på 1930-talet som högst över 900 st. Däremot har skötseln av rikstelefontrafiken helt övergått till staten.

För att höja telefontätheten till en tidsenlig nivå och för att skapa tekniska förutsättningar för en automatisering av telefontrafiken i hela landet fastställdes år 1954 byggnadsbestämmelser för telefontätheten, vilken åtgärd ledde till att de lokala telefoninrättningarna koncentrerades till större och mera livskraftiga företag. Denna koncentrerings har delvis skett i form av fusion av koncessionsinrättningarna och delvis så, att post- och telegrafstyrelsen årligen inom ramen för de av riksdagen för ändamålet beviljade medlen löst in till staten utbudna telefoninrättningar sjunkit till 74.

Telefontätheten i Finland fördelar sig på 79 lokalområden eller nätgrupper. Post- och telegrafverkets lokaltelefonfunktionområde omfattar ca 76 procent av landets yttinnehåll. Denna areal består till största delen av s k utvecklingsområden, inom vilka ca 35 procent av befolkningen bor. Trots områdets storlek har endast en femtedel av landets telefoner anslutits till rikstelefontätheten. Av städerna och köpingarna hör endast en tredjedel till statens lokaltelefontrafikområde.

I hela landet finns en miljon telefonanslutningar. Antalet telefonapparater är 1.350.000. Telefonföretag har 28 telefoner per hundra invånare. I hela landet är lokaltelefontrafiken automatiserad till 90 procent. De telefoninrättningar som beviljats koncession har helt automatiserat sina telefontätheten. Av statens andel är en tredjedel ännu inte automatiserade, närmast de avlägsna och glestbebodda områdena i landets norra och östra delar.

I Finland påbörjades automatiseringen av rikstelefontrafiken år 1955. Hittills har 50 automa-

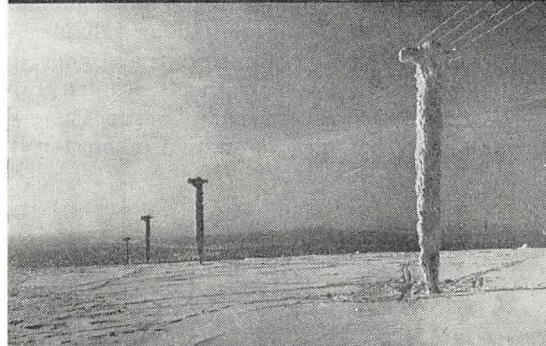
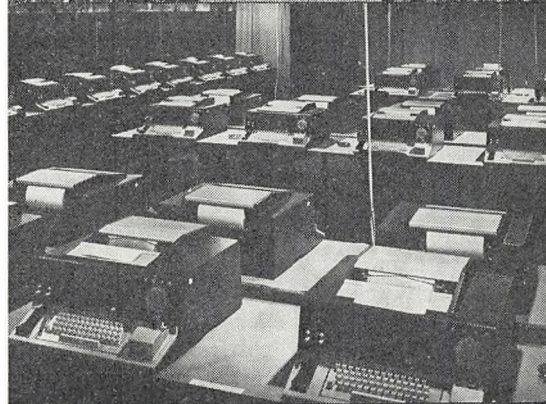

1. AKE-centralen (datastyret telefoncentral) i Helsingfors hovedpostkontor har været prøvekørt siden forsommeren og bliver formentlig færdig før udgangen af maj 1973.
2. SALT's telexcentral i Helsingfors.
3. Arktisk telefontrafik.

tiska rikstelefoncentraler blivit byggda, genom vilkas förmedling 82 procent av landets telefoner kan nå varandra genom fjärrval. Målet är en automatisering av landets hela telefontrafik inom detta årtionde. Då post- och telegrafverket är bundet vid statens årsbudget har det varit synnerligen svårt att få tillräckliga investeringsmedel för telefonfunktionens behov. Som en följd av detta har automatiseringen hämmats beträffande nya områden, då huvuddelen av anslagen använts för utvidgningar av det redan automatiserade nätet.

År 1971 talades i Finland sammanlagt 150 miljoner rikssamtal, en ökning med tio procent jämfört med föregående år. Av samtalen var 80 procent automatiska. En ökning hade dessutom skett också för de manuellt förmedlade samtalens del. Inom nätgruppens interna trafik talades inom statens nät 37 miljoner manuellt förmedlade samtals och i automattrafiken 264 miljoner st avgiftsimpulser à 5 penni. Ökningen av avgiftsimpulser var 6 procent jämfört med föregående år.

Utrikestelefontrafiken, med undantag för den halvautomatiska trafiken till Sverige, förmedlas ännu manuellt. Avsikten är att under år 1973 automatisera telefontrafiken mellan Finland och Sverige, och därefter även till de andra nordiska länderna. Efter helautomatiseringen av Norden finns också möjligheter till att utsträcka automattrafiken till andra västeuropeiska länder samt att halvautomatisera trafiken till sådana länder på vilka trafiken är liten. Konstateras kan, att 80 procent av utrikestelefontrafiken är riktad till de nordiska länderna.

### Radiotrafik

En fast radiotrafik inleddes i Finland på åtgärd av telegrafverket år 1923, då man i den allmänna telegramtrafiken började använda sig av radioförbindelserna mellan Finland och utlandet. Dylika förbindelser är ännu i bruk på olika håll i världen. Fasta radioförbindelser, såsom radiolänkförbindelser, har under de senaste åren i allt större utsträckning börjat användas även i den allmänna inrikes telefontrafiken. Också den allmänna teletrafiken förmedlas delvis via radiolänkar. En samnordisk jordsatellitstation i vilken

även Finland har del blev senaste år färdig i Tanum i södra Sverige. Egna separata fasta radioförbindelser för interna förbindelsebehov har bl a kraftverkstationerna, försvarsväsendet, polisen, luftfarten och sjöfarten.

Mobil radiotrafik har i Finland utövats för telegramtrafiken sedan år 1925 och för telefontrafiken sedan 1929. För den mobila radiotrafiken har post- och telegrafverket kustradiostationer, som förmedlar vardera trafiken samt radiotelefonstationer för fartyg som rör sig i närliggande vatten. Kustradiostationerna betjänar givetvis även sjöfartens trygghet. Inom Stor-Saimens vattenområde fungerar ett ukv-telefonnät, närmast för trävaru- och flottningbolagens behov. Bilradiotrafiken i Finland fick sin början efter andra världskriget. Trafiken sköttes till en början av en del telefoninrättningar, genom vars bilradiosystem samtal via en fast stödstation kunnat förmedlas även mellan det allmänna telefonnätet och bilar. Numera har också post- och telegrafverket skapat ett eget riksomfattande bilradionät, som inom kort blir färdigt i sin helhet. Därefter kan över hela Finland bilradiotelefoner via det riksomfattande nätet kopplas till det allmänna telefonnätet.

Luftfartsförbindeverksamheten övergick år 1967 i sin helhet från post- och telegrafverkets verksamhetskrets först till att underlyda trafikministeriet och nu luftfartsstyrelsen. Före det var luftfartsförbindelseverksamheten för de tekniska uppdragens del underställd post- och telegrafstyrelsen.

Den tekniska sidan av rundradioverksamheten hörde till en början till post- och telegrafverkets uppgifter och den första egentliga rundradiostationen i Lahtis, byggdes på post- och telegrafverkets försorg år 1928. Sedan år 1938 har Oy Yleisradio Ab själv skött de till rundradioverksamheten anslutna tekniska uppgifterna. Till post- och telegrafverkets uppgifter har efter detta hört att med stöd av det om radioanläggningar fattade beslutet angående anläggningar för och tillstånd till rundradiomottagning bevilja dessa tillstånd och uppbära avgifter för dem.

### Bokslut

Post- och telegrafverkets överskott för år 1971 var 33 miljoner mk. Behållningen blev betydligt mindre än ett år tidigare, då den var 75 miljoner mark. Överskottet för teletrafiken var senaste år 82 miljoner mark, varemot posttrafiken i likhet med tidigare år visade senaste år ett underskott på 49 miljoner mark. Posttrafikens underskott beror till största delen på de kostnader tidningstrafiken förorsakar posten.

Post- och telegrafverkets totalintäkter var senaste år 715 milj. mk eller 8,3 procent större än år 1970. Intäkterna av posttrafiken ökade med 5 procent och var 352 milj. mk. Ökningen av teletrafiken var 12 procent och totalsumman 363 milj. mk. Teleinkomsterna var sålunda 11 milj. mk större än postinkomsterna. Under de fyra senaste åren har dessa post- och telegrafverkets två huvudtrafikgrenar — post och tele — turvis knappt passerat varandra i inkomster.



Rejse i Østafrika:

## Satellit-forbindelse i lande uden postomdeling i byerne

Postmester Aage Poder, Nysted, besøgte i sommer Østafrika for at studere kommunikation i udviklingslande  
Vi bringer her hans indtryk fra de 3 lande syd for Ækvator: Uganda, Tanzania og Kenya

I Masai-landet i det sydvestlige Kenya er freden på Masaiernes hellige bjerg, MOUNT LONGONOT, forstyrret af den moderne telekommunikations ypperste frembringelse: Den kæmpemæssige, skålformede antenne på en satellit-jordstation — retningsbestemt mod Øst-Asien.

Nogle kilometer længere mod nord finder en blodig Masai-ceremoni sted: De unge »Moran«-krigeres optagelse i seniorkrigerens eksklusive selskab. De sorgløse og uforpligtende ungdomsår er forbi for denne gruppe på 200 unge. Den ugelange festlige begivenhed kulminerer, da de unge, nøgne glat-ragede krigere stormer op mod dansepladsen, hvor de unge, giftefærdige piger har samlet sig med stammens ældste og klanens øvrige medlemmer.

En bueskytte skyder en pil med dup-ende ind i halsåren på en okse, der tappes for nogle få liter blod. Såret forsegles med kogedning, og dyret kommer sig hurtigt, forsikrer man.

Blodet blandes med mælk. Nu skal den unge kriger vænnes til diæten, der er overgangen til at blive kødspiser. På deres endeløse vandringer fra Kenya's vestgrænse ved Rift Valley — den store kløft, der spalter Afrika på midten syd for Ækvator — til Kilimanjaro i det nordlige Tanzania har de i smug spist kød, men nu må de som seniorkrigere gøre det åbenlyst. Dog ikke, når der er kvinder tilstede.

### Et døende folk

Idag er Masai'erne en lille stamme i Kenya. Sygdomme, en høj børnedødelighed og tiltagende ufugtbarhed hos deres høje, smukke, barbrystede kvinder, har decimeret dette engang så stolte — og i hele Østafrika — frygtede krigerfolk, der ofte overfaldt andre stammers landsbyer.

Man ser de ensomme hyrder med deres store kvægflokke — der så at sige er deres »bankbog«

— når man kører over savannen i Kenya eller Tanzania. Mere end 1000 kilometer og mere end halve år adskiller dem fra deres udgangspunkt, når de begynder græsningen mod vest for at følge regntiden østover mod Kilimanjaro, hvis

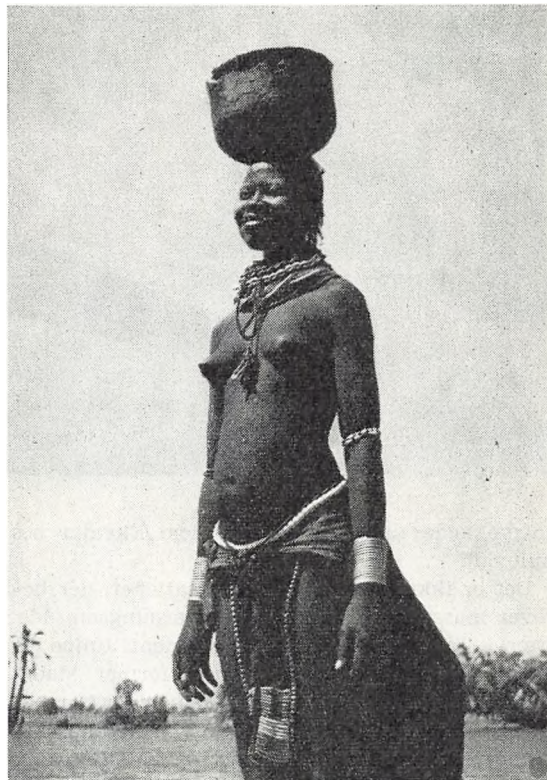

Afrikanske kvinder har en usædvanlig smuk holdning. Denne turkana-vandbærerske giver noget af forklaringen: Fra barnsben bærer man byrder på hovedet. I Østafrika ses ofte kvinder, der går alene langs øde veje de mange kilometer ind til nærmeste by for at sælge smykker eller en klase bananer. Dagens fortjeneste kan løbe op i 2-5 kroner.

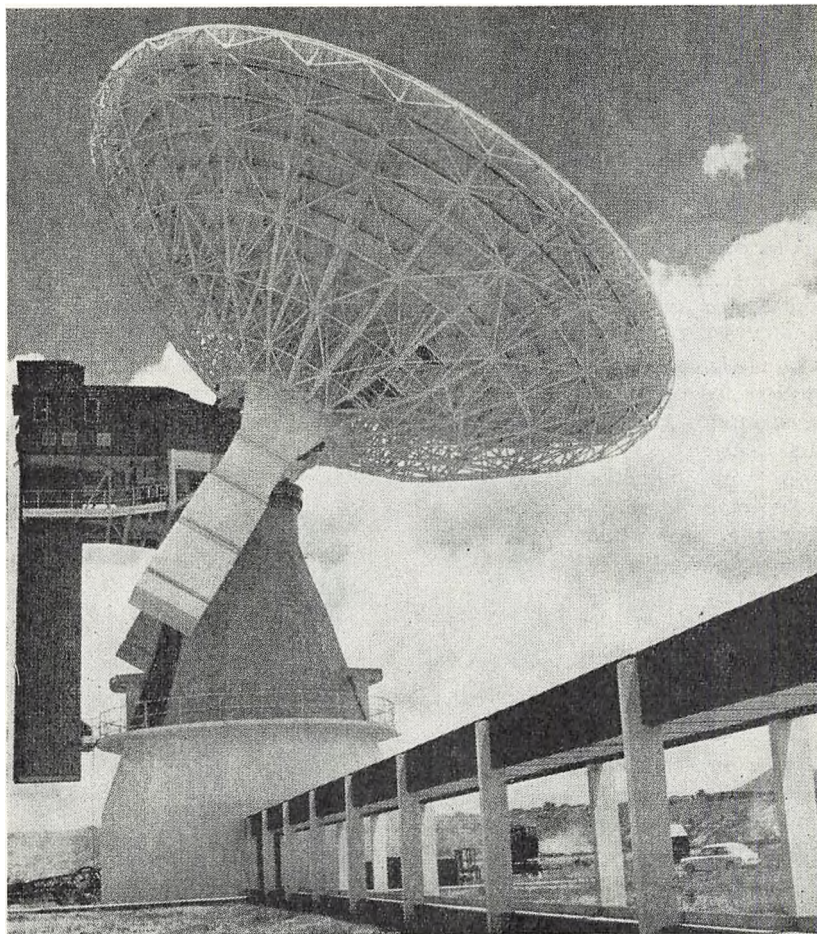

Parabol-antennen på jordstationen Mount Longonot i Kenya, der er bygget for 22 millioner kroner af det engelske Marconi selskab.

snedækkede tinde lige her under Ækvator ses milevidt.

Det er ikke bare satellit-jordstationer, der berøver masai'en hans naturlige græsningsområde. Især i Tanzania inddrager præsident Julius K. Nyereres omfattende landbrugsreformer stadig større dele af det, masaierne i årtusinder har betragtet som deres land. Endnu kan masaien uhindret vandre over grænsen mellem Kenya og Tanzania, men den dag er ikke fjern, da disse Østafrikas nomader pakkes sammen i landsbyer, hvor de kan betragtes som turistattraktioner og give deres fascinerende danse til bedste, medens filmkameraerne snurrer, og et »beautiful« og et »marvellous« blandes med swahili-sprogets vilde

råb, der ledsager dansen. Den begyndende proletarisering kan iagttages i byer som Dar-es-Salaam — Tanzanias hovedstad ved det Indiske Ocean — og i Kenyas hovedstad, Nairobi. Hertil er masaien vandret for i nogle dage at opleve det, der for ham er et eventyr med busser og biler, butikker med fristende udstillinger, myldrende trafik og fremmedartet europæisk musik fra restauranter. Det er interessant at se masaiernes ellers stilfærdige optræden afløst af iver og interesse, når de står foran vinduet hos et af de utallige bureauer, der arrangerer safarier ud i masailandet til 3000 kr. pr. dag. Her er også nærbilleder af løver ved byttet, og masaierne diskuterer ivrigt egne eller forfædrenes oplevelser.



når de var på løvejagt med deres lange håndsmedede spyd, som de kastede sikkert på afstande op til 75-90 meter. Nu er der kun minderne tilbage. Løverne er forbeholdt de rige turister, der lægger milliardbeløb i Østafrika for at kunne bringe et løvehoved eller hovedet af et næsehorn eller en bøffel på væggen i herreværelset derhjemme i New Jersey eller i Frankfurt.

### Østafrikansk fællesskab

Afrikanerne er naturligt stolte af deres jordstation på Longonot bjerget. Dette er for dem det synligste bevis for, at Østafrika er »oppe på mærkerne«. Telekommunikation betragtes i ethvert udviklingsland som »livsblodet«, hvis fremskridt skal nås. Farmeren, der eksporterer the og kaffe, forretningsmanden, der importerer maskiner, og industrien har hver for sig brug for kommunikation under enhver form — også veje, transportmuligheder, postvæsen, radio, jernbaner, luftfart.

Og netop på disse områder er der integration i et omfang, som ikke engang kendes i Skandinavien. »Det østafrikanske fællesskab« (The East African Community) er en levende realitet — omend med visse mangler og med en del tilbage-slag. »Arkitekten« har i høj grad været den danske tidligere minister, professor Kjeld Philip, der i slutningen af tresserne udformede det grundlag, hvorpå fællesskabet hviler.

Man kan til en vis grad forstå, at luftfart, post- og televæsen, toldvæsen, havne og jernbaner er fælles. Allerede fra den britiske kolonitid var disse tjenester integreret (bortset fra luftfart). Ældst var post- og telekommunikationsvæsenet, der allerede fra 1933 var smeltet sammen til én tjeneste fælles for Uganda, Kenya og Tanganyika (senere — efter at Zanzibar indgik i unionen: Tanzania). For kolonimagten var det betydningsfuldt at holde sig à jour med alt, hvad der foregik inden for denne vældige bid af Afrika.

Men de nye stater byggede videre, på det britiske havde skabt. Da Kenya, Tanzania og Uganda blev selvstændige i 1961-63, reviderede man på visse punkter det engelske skema. Den sidste ændring kom i 1968, da man efter engelsk og amerikansk forbillede gjorde post- og telekommunikationsvæsenet til en selvstændig korporation

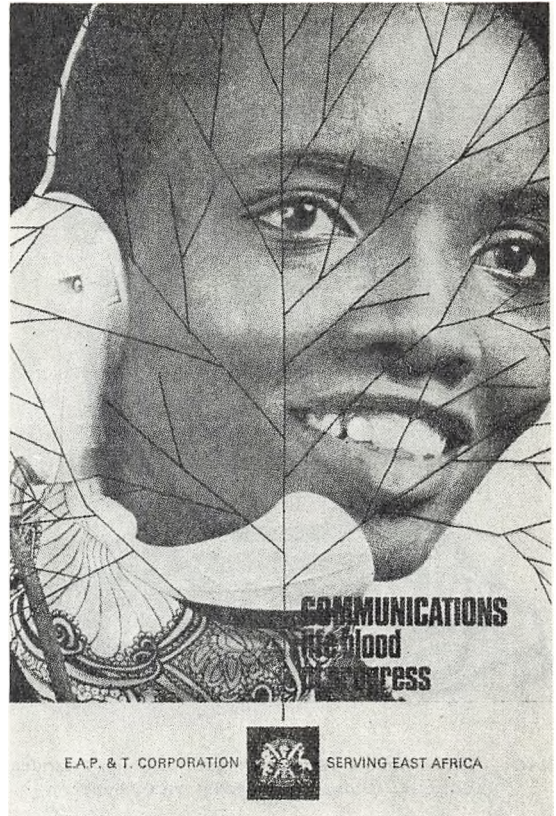

»Kommunikation — fremskridtets livsblod« siger denne annonce i »The Community« (Fællesskabet), månedsbladet for det østafrikanske fællesskab, der bl.a. driver p o g t.

tion med en generaldirektør, en stab sammensat fra de 3 medlemslande og en bestyrelse ligeledes med repræsentanter fra alle 3 stater. I økonomisk henseende betød det, at man ikke skulle aflevere sit overskud til den fælles statskasse. Omvendt måtte man selv finansiere nyanlæg af enhver art.

### »It works«

I hovedkvarteret i Arvsha forsikrer man, at »it works« — det arbejder godt. Når der kan blive råd til satellit-forbindelser, skyldes det, at det engelske Marconi-selskab har ydet langvarige kreditter, og briterne har også 40 procent af aktiekapitalen i det specielle selskab, der driver jordstationen med ansvar over for p o g t.



EAC — fællesskabets våben opbygget over de 3 landes (Tanzania, Kenya og Uganda) rigsvåbener.

Korporationen havde i 1970 et overskud på 20 millioner kroner.

Skulle man sammenligne med danske forhold kan der erindres om, at det afrikanske overskud på 20 millioner kroner står overfor et tilsvarende dansk overskud på 190 millioner.

De 3 lande er på tilsammen 1,8 mill. km<sup>2</sup> med en samlet befolkning på omkring 30 millioner. På Danmarks 44.000 km<sup>2</sup> bor der omkring 5 millioner mennesker. Disse 5 millioner danskere sendte 870 millioner almindelige brevforsendelser. I Østafrika sneg de almindelige brevforsendelser sig op til 148 mill., altså omkring en sjettedel af det danske tal. Østafrikanerne sendte 700.000 pakker. Danskerne 30 millioner.

Medens den danske befolkning betjenes af omkring 1450 posthuse — 1 pr. 3500 indbyggere — er der kun lidt over 1000 posthuse til de 30 millioner østafrikanere, 1 posthus pr. 32.000 ind-

byggere. Målet er 1 posthus for hver 25.000 indbyggere.

Medens det danske post- og telegrafvæsen havde knap 22.000 til at betjene kundekredsen, er der i hele Østafrika kun 10.500 af alle grader i post- og telekommunikationsvæsenet.

Forklaringen finder man i 2 tal:

### Ingen postomdeling i byerne

I Østafrika er der 100.000 private postbokse på posthusene. I Danmark ca. 18.000. Omdelingspersonalet i Østafrika er på 2000. I Danmark på 11.000.

Der omdeles nemlig ikke post i byområder i Østafrika. Al post sorteres i postboks, og den spredte befolkning i landområderne skriver meget lidt og får meget sjældent post eller fører endnu sjældnere en telefonsamtale.

Stort set kan nemlig kun 10-12 procent af befolkningen læse og skrive.

Og forretningslivet er heller ikke så udviklet endnu, at det giver sig udslag i statistik-tal, der bare tilnærmelsesvis nærmer sig europæiske forhold. Man gør ingen røverkule af sit hjerte i hovedkvarteret. Det er ganske relevant at måle et folks udviklingstrin efter det antal forsendelser og det antal telefonsamtaler, der er pr. år for hver indbygger. »Også her kan I skandinaver se, at vi er et udviklingsland«.

### Mangel på teknikere

Medens postvæsenet klarer sig udmærket med personale, der stort set er oplært hos de britiske koloniherrer, kniber det med at skaffe kvalificeret arbejdskraft i den tekniske sektor. Ingeniører og montørpersonale er en stor mangelvare, og i et vist omfang må man (meget mod sin vilje) satse på hvide teknikere.

De få afrikanske ingeniører, der er uddannet, er ikke tilbøjelige til at søge jobs inden for fællesskabet. Det betyder nemlig i visse tilfælde at skulle flytte til en anden stat, og selvom lønningerne i gennemsnit ligger over de nationale lønninger, er teknisk uddannede ikke fristet i tilstrækkeligt omfang.

Embedsmænd og tjenestemænd inden for EAC kan ellers leve en tilværelse, der ligger mange niveauer over deres ikke uddannede landsmænds.



Dette skaber bitterhed, der kan give sig udslag i digte som dette:

*Oh de, der er kommet ind i sagerne  
de æder kød fra tyres bove.  
Deres hustruer får bredere baller,  
og huden på deres ben stråler af huld!  
De slænger sig i bløde senge,  
men vælgerens hofteben får smerter  
af at sove på samme jord  
han sov på før »Uhuru«\*).*

— —

\*) betyder »Frihed«, d.v.s. frigørelsen fra kolonistyr.

Sådan betragtes topledelsen udefra. Set indefra er den dog ikke doven eller arrogant. Hvis man af erfaring peger på, at selvom der er luftpostforbindelse flere gange ugentlig fra Skandinavien til Østafrika, kan breve godt være lidt længe undervejs engang imellem, ligesom det kan være en prøvelse at føre en telefonsamtale på visse distancer, svarer den afrikanske talsmand, Ateker *Ejalv*:

»Vi i centralledelsen erindrer os selv om: »There are no poor soldiers — only poor generals...«. På denne måde tager man brodden af kritik mod personalet i driften, der må stå for skud — bl.a. blive kaldt uhøflige.

## Velfærdstjeneste i p og t

Østafrika er fattigt på kapital, og man vender og drejer ethvert projekt adskillige gange, før det sættes i værk. Forslagsstillere skal bl.a. bevise overfor 3-stats ledelsen, at eventuelle ændringer kan indpasses i det østafrikanske fællesskab socialt, økonomisk og politisk. Det sidste er ikke mindst interessant for en skandinavisk tjenestemand og forslagsstiller til vore hjemlige postmestermøder.

Det må erindres, at Ugandas »Big Daddy« *Amin* er racist og i stærk modsætning til Tanzanias socialistiske *Nyerere* og Kenyas moderate *Jomo Kenyatta* (Mau Mau-lederen, »Flammende spyd«).

Personalepolitikken går i form af gode lønninger, friboliger og visse honorarer ud på at tiltrække den bedst egnede arbejdskraft. Rekrut-

teringen foregår overalt i de 3 lande, og forfremmelser sker udelukkende på basis af uddannelse — ikke på basis af noget ligevægtsforhold mellem de 3 landes tjenestemænd.

Forflyttelse kan skabe problemer i Danmark, men de er latterlig små i sammenligning med en tjenstemands forflyttelse i Østafrika. Bor man i det for en skandinav uhyre behagelige klima i Nairobi — 2000 meter over havets overflade — kan det være en prøvelse at skulle søge forflyttelse til Dar-es-Salaam, Tanzanias hovedstad, eller til Mombassa, havnebyen i det sydlige Kenya, hvor varmen i oktober-marts kan være næsten uudholdelig for den, der er født i Kenyas højland. Man har ansat et stort antal velfærdsofficerer, der skal tage sig af det integrerede personales tilpasning til det lokale miljø. Sprogæssigt er der ingen problemer, da de 2 officielle sprog: Swahili og engelsk, er fælles overalt i Østafrika.

★

Men Østafrika er andet end kommunikation, hvor livsvigtig den end er. Store nationalparker f.eks. i Serengeti-krateret i det nordlige Tanzania — rummer titusinder af dyr, der lever i fuldstændig vild tilstand, hvor den stærkeres ret gælder. Men også uden for disse nationalparker finder man elefantflokkene, de vilde bøfler (Afrikas farligste dyr) og store grupper giraffer, som det er muligt at komme ret tæt på med kameraet.

Også Afrikas bjerge — der bl.a. har betaget Ernest *Hemingway* (»Sneen på Kilimanjaro«) er et besøg værd. På Ruwenzori bjergene i Uganda finder man nogle af Nilens kilder. Søerne ligger omkring bjergets »hals« som et diadem, og her begynder den »hvide Nil« sin lange, krøllede vandring mod Middelhavet.

Mount Kenya er også malerisk at skue med sin sneklædte tinde, men mest spændende og mest frodig er »Kili«, som man siger i den lokale slang om Kilimanjaro. Med sine 6,6 km er bjerget Afrikas højeste, og det tager 5 dage at komme op til den højeste tinde, Kibo, fra udgangspunkterne i de frodige kaffe- og bananplantager et stykke under snegrænsen. Her bor »Chagga-stammen« iøvrigt uanfægtet af, at



Ved foden af Afrikas højeste bjerg, Kilimanjaro, findes frugtbar jungle med kaffeplantager og bananlunde. Enkelte af Chagga-stammen brygger bananøl, og forfatteren (nr. 3 fra højre) nyder her en drink direkte fra kalabassen. Manden med uniformskasketten helt til højre er landpostbudet. Han havde ialt 20 forsendelser til hele Chagga-stammen, der i årtusinder har holdt til i dette frugtbare højland få kilometer fra Kilimanjaros evige sne.

dronning Victoria forærede sin fætter bjerget i fødselsdagsgave i 1884. Fætteren var kejser Wilhelm den 2. af Tyskland, og han var misundelig over, at englænderne havde ikke mindre end to anseelige bjerge indenfor sit område. Da han klagede sin nød til sin indflydelsesrige engelske kusine, bad hun sin udenrigsminister om at lave

en lille krølle på grænsen mellem Kenya og Tanganyika, så bjerget kom indenfor den tyske kolonis administration.

### Østafrika vil selv

Alting skal have en ende. Også disse spredte indtryk fra Østafrika. Der kunne ellers nok spindes en ende om den menige afrikaner, de asiatiske mindretal, om monsunnætter ved det Indiske Ocean, om rumlende busser over den uendelige savanne, om døgnlange togrejser i måneskin gennem jungleområderne og om de indtryk på godt og ondt, man får på en 3 ugers visit.

Sammenfattende kan man vist sige, at østafrikanerne »vil selv«. Nationalismen er levende, og der er betydelige politiske spændinger, hvad der er næppe kan overraske, når det betænkes, at landene knapt har været herre i deres egne huse i 10 år.

Fremtiden vil vise, om den østafrikanske minister for kommunikation, forskning og socialvæsen, Mr. Shafiq Arain, får sine forhåbninger opfyldt, når han siger:

»Til trods for begivenhederne i Uganda fornylig, er de 3 østafrikanske lande stadig forpligtet til en hurtig økonomisk og social udvikling som et middel til at fremme de østafrikanske befolkningers velstand og velfærd.«

*Aage Poder.*

# HOLBÆK EKSPRESTRYKKERI A/s

GRUNDLAGT 1916

Bogtrykkergaarden, Lundemarksvej 18, 4300 Holbæk  
Postbox 10

Tlf.: Holbæk \*(03) 43 10 30 . Postgiro nr. 95 19

Tlf.: Holbæk (03) 43 07 28. Bogtrykker Ernst Hansen, privat

Tlf.: Holbæk (03) 43 25 36. Bogtrykker Fl. Jelstrup Hansen, privat

**Bogtryk - akcidens - offset**  
**Tidsskrifter, bøger, kataloger, brochurer, etiketter,**  
**blanketter og formularer**

*Leverandør til bl.a. Post- og Telegrafvæsenet*

## **– nu sidder alle på LABOFA-stole...**

### **Labofa 5 kontorstol**

Danmarks populære-  
ste kontorstol. Enkel  
og elegant design, ind-  
stillelig og med skum-  
gummipolstring og  
med smukt betræk.  
Fås også med armlæn.



**Forhandlere overalt  
forlang specialbrochure**

*Labofa*

Fabrik for  
kvalitetsstålmøbler  
4230 Skælskør  
tlf. (03) \*59 48 00

### **Labofa 6 medium**

Ny og elegant stol til le-  
deren, indstillelig og med  
skumgummipolstring.  
Leveres med betræk i  
flere farver.



### **Labofa 7 chef-stol**

Helt ny chef-stol i ideel kon-  
struktion, indstillelig og pol-  
stret med skumgummi.  
Leveres med smukt betræk i  
flere farver.

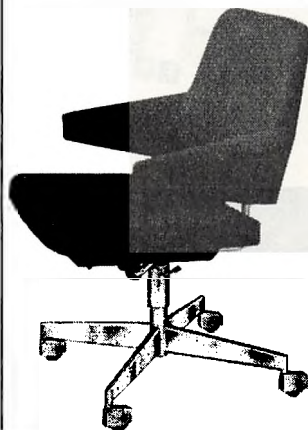

- for effektiv fjernkommunikation

TELEPRINTER

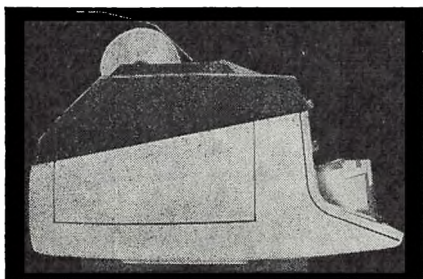
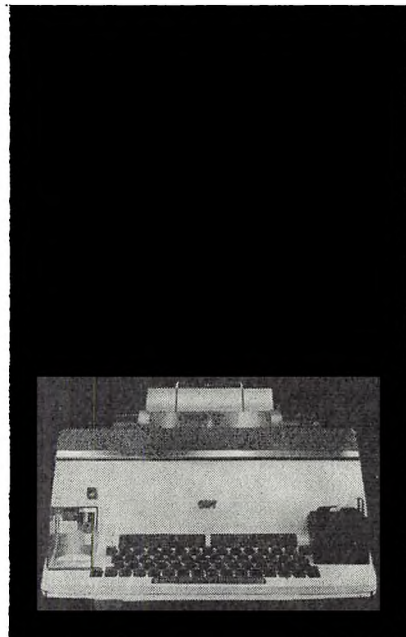
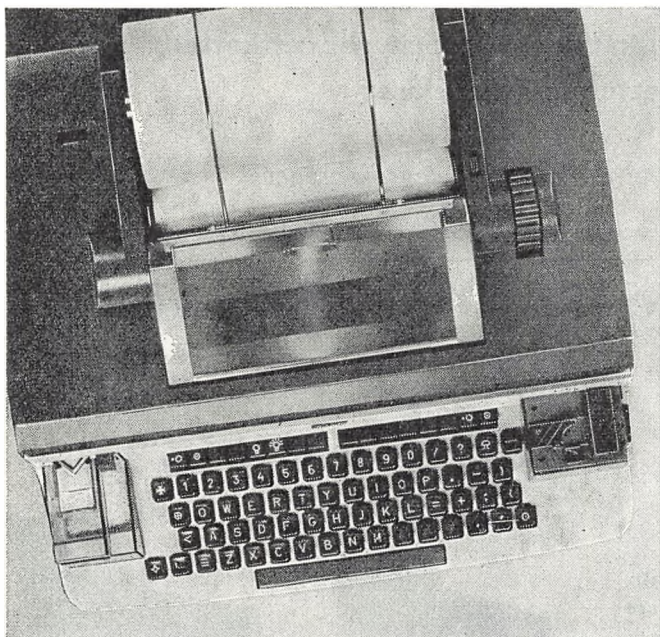

**GNT AUTOMATIC A/S**

Telefonvej 6  
2860 Søborg  
Telex: 27064  
Telefon: (01) 69 51 88  
Telegramadr.: Nortelmatic



## „Va mæ Moralen?“

Igen i år har postmester K. Strange Andersen, Rungsted Kyst — med P. Sørensen-Fugholm »som underlag« — begået en aktuell vise til sit distrikts postmestermøde, der afholdtes i Maribo, og Årbogen har fået lov til at offentliggøre den for læserne:

Mel.: Min Amanda,

Vores danske Sydhavsøer er flade,  
kan man ikke noksom fastslaa at.  
Folk hernede for dem selv er glade,  
skønt for Tankeliv totalt forladt.  
Kunst og Aandsliv maa de impotere  
fra en gammel Diktters Jernesvind —  
:/: skønt jeg sidst af alt vil reklamere  
med Produfter fra et kunstigt Sind !?! :/:

I min Barndom lærte vi en Masse,  
kunde Salmebogen udenad.  
Skal vi derfor kaldes gammeldagse?  
Dette Udkvemsord jeg bærer glad.  
Af Tabeller gennemgik vi begge,  
ganged og laa sammen, det gik nemt.  
:/: Baade Relion og Kongerække  
og deslige, som jeg nu har glemt. :/:

Mangen Gang jeg faaet har en bitter  
Følse af vor Afmagt og Forlidt.  
Sæd er saat, som der vort Folk besmidter,  
og nu ser man, hvorhen vi er glidt.  
Vor Moral er gaaet stærkt tilbages,  
kan man ikke nok beklage at.  
:/: Der er ingen Blusel nutildages,  
hvor saa ellers denne før har sat. :/:

Gode, gamle Dyder nikkelscheres,  
Ægteskabet regnes for en Fjer.  
Umoralsk vort Samfund indfisseres,  
sjofuld blir vor Folkekarakter.  
Og de Unge flytter bare sammen  
uden Brug af Degn saavel som Præst.  
:/: Det er det, man kalder Fryd og Gammen,  
nej, i min Tid var det med Attest. :/:

Præsten gav de Unge hans Formaning,  
medens Følget rundt i Kirken sat.  
Hun sku' være Manden underdaning,  
Præsten navnlig paalaa Bruden at.  
Det med Myrdekrans, Sjaket og Sager,  
Orgelbrus ka den ej mere ta.  
:/: Bussen man til Magistraten tager,  
hvergang at man holder Bryllupsdag. :/:

Dydens ægte, gamle Reneklodje  
er forduftet længst for fulde Segl.  
»Damer« er endda saa overmodige,  
at de viser deres Akterspegl.  
Ja, man schikanerer sig skam ikke,  
naar man bader ved den danske Strand.  
:/: Klæ sig af og paa for alles Blikke  
er der ikke Spor at hindre kan. :/:

Mon Civillationen er i Fare,  
man sig udvilkaarlig tar og spør?  
Man maa med en Hovedrysten svare,  
hvis man overhodet noget gør.  
Øverst Intet og forneden mindre,  
saadan er vort Damenikklisjé!  
:/:Det er Ydret. Hvodden med det Indre?  
Lad os ikke rode op i det !?! :/:

**TRYKSAGER?  
RING (06) 12 80 00**

**TEKNISK  
OG ØKONOMISK  
VEJLEDNING**

**AFHANDLINGER  
BØGER  
BREVPAPIR  
BROCHURER**

▪  
▪  
▪  
▪  
▪

**TIDSSKRIFTER  
ÅRSBERETNINGER**



**AARHUUS  
STIFTSBOGTRYKKERIE A/S**

**ABOULEVARDEN 49 · 8000 ÅRHUS C  
TELEFON (06) 12 80 00**

# Jubilæer i post- og telegrafvæsenet 1973

## 50 års jubilæum.

Marts, 14. Overmekaniker K. B. Oxø, 1. ing.distr., Kh.

## 40 års jubilæum.

Januar, 1. Postvagtmester K. E. S. Sørensen, jbpkt. 1, Kh.

Febr., 1. Overpostbud J. H. Hansen, afl. overpostmesteren, Kh.  
 1. Overpostbud J. Jensen, Tønder.  
 1. Kontorassistent I fru K. Knudsen, postgirokt.  
 1. Overpostbud N. B. Moelsby, Skjern.  
 1. Postvagtmester C. M. Sivertsen, Fredericia.  
 5. Postvagtmester K. H. Thusgaard, jbpkt. 1, Kh.  
 17. Postvagtmester T. E. Hemmingsen, jbpkt. 1, Kh.

Marts, 1. Postbudformand A. Adeltoft, Vanløse.  
 1. Postmester H. O. Dyhr, indleveringspostkontor 8, Kh.  
 1. Overpostbud A. Frandsen, Århus.  
 1. Overpostbud E. F. M. Jensen, Frederiksberg.  
 1. Overpostbud O. H. A. Jensen, Hvidovre.  
 1. Postvagtmester E. B. Johnsen, postkørselskt.  
 1. Overpostbud H. S. Larsen, Tåstrup.  
 1. Postvagtmester J. C. Lund, Odense.  
 1. Overpostbud F. H. M. Mathiesen, Hvidovre.  
 1. Overpostbud H. C. U. Nielsen, Købmagergade.  
 1. Overpostbud H. V. S. Nielsen, Købmagergade.  
 1. Overpostbud K. I. A. Nielsen, Købmagergade.  
 1. Overpakmester S. Olsen, jbpkt. 1, Kh.  
 1. Postbudformand E. Rasmussen, jbpkt. 1, Kh.  
 1. Overpostbud V. C. H. Sklander, Frederiksberg.  
 1. Overpostbud K. V. E. Thøgersen, Nørrebro.  
 15. Postmester K. A. Jespersen, R. Roskilde.  
 20. Overpostbud F. Jensen, Horsens.  
 29. Postbudformand H. C. Petersen, jbpkt. 2, Fredericia.

April, 1. Kontorpakmester C. L. Andersen, Ballerup.  
 1. Overpostbud H. V. Christensen, avispostkt., Kh.  
 1. Overchauffør S. B. Christiansen, Odense.  
 1. Overpakmester G. F. V. Hansen, Vejle.  
 1. Overkontorassistent fru H. Karpinska, Kh. (K).  
 1. Overkontorassistent fru E. C. Klüver, Kh. (K).  
 1. Postbudformand H. Madsen, Århus.  
 2. Overpakmester W. G. Nielsen, Åbenrå.  
 18. Postvagtmester E. P. E. Tøgeskov, Hvidovre.

Maj, 1. Overpostbud G. Christensen, Århus.  
 1. Overpostbud G. F. J. Christensen, Køge.  
 1. Kontorpakmester H. Hansen, Haderslev.  
 1. Landpostbud H. H. U. Nielsen, Brødstrup.  
 1. Overkontorassistent frk. K. V. Salomonsen, radioing.tj., Kh.  
 1. Postvagtmester H. Skourup, Haderslev.  
 1. Landpostbud N. J. R. Thomsen, Herning.  
 28. Landpostbud P. Hansen, Sønderborg.

Juni, 1. Kontorassistent I fru K. M. S. Berg, postgirokt..  
 1. Privat medhjælper frk. A. Breum, Hadsten.  
 1. Landpostbud G. C. Christiansen, Slagelse.  
 1. Overpostbud H. R. C. H. Kruuse, Odense.  
 1. Postbudformand J. P. L. Svendsen, jbpkt. 1, Kh.  
 1. Postvagtmester N. S. Sørensen, jbpkt. 2, Fredericia.

Juli, 1. Overkontorassistent frk. E. G. M. Svensson, postgirokt.  
 2. Postvagtmester A. Nielsen, Horsens.

August, 1. Landpostbud J. K. Pedersen, Brande.  
 1. Postbudformand R. K. Sørensen, avispostkt., Kh.

Septbr., 1. Landpostbud J. Andresen, Vojens.  
 1. Overpostbud P. E. F. Holming, postgirokt.  
 1. Postvagtmester A. J. Jørgensen, jbpkt. 1, Kh.  
 1. Generaldirektør, civilingeniør G. V. C. Pedersen, K<sup>1</sup>, generaldirektoratet.  
 1. Overpostbud K. A. Pedersen, Viborg.  
 1. Postvagtmester L. M. Pedersen, jbpkt. 2, Fredericia.  
 1. Postbudformand H. B. Sørensen jbpkt. 2, Ålborg.  
 12. Postvagtmester O. R. Bøllund, Fredericia.

Oktbr., 1. Landpostbud O. N. Nellemann, Svendborg.  
 23. Postbudformand H. V. J. Petersen, jbpkt. 1, Kh.

Novbr., 1. Landpostbud A. Fabricius, Bogense.  
 1. Overpostbud A. B. Jensen, Vesterbro.  
 1. Kontorassistent I frk. K. T. Jørgensen, postgirokt.  
 1. Kontorpakmester H. P. G. Larsen, Køge.  
 1. Kontorassistent I fru G. K. Schiøth, Sønderborg.  
 15. Kontorpakmester P. L. Sørensen, Hadsund.

Decbr., 1. Kontorpakmester E. L. Larsen, Vanløse.  
 16. Kontorpakmester L. H. G. Bahnsen, Århus.  
 18. Skibsmaskinchef C. V. Schou, kabeling.tj., Kh.  
 28. Postvagtmester L. Stein, jbpkt. 2, Fredericia.

## 25 års jubilæum.

- Januar,**
1. Postbudformand E. E. Andersen, Korsør.
  1. Landpostbud J. E. H. Bach, Skjörping.
  1. Overpostbud T. A. Bonde, Langå.
  1. Landpostbud I. Hansen, Tønder.
  1. Kontorassistent I frk. A. G. Hansen, Rønne.
  1. Landpostbud S. E. Hansen, Præstø.
  1. Privat medhjælper fru E. Helmig, Glamsbjerg.
  1. Landpostbud E. Holm, Nekso.
  1. Overpostbud H. D. Jensen, Østerbro.
  1. Landpostbud H. P. Jensen, Tønder.
  1. Landpostbud E. B. Jochumsen, Fåborg.
  1. Landpostbud J. Johansen, Åbenrå.
  1. Landpostbud K. Kristensen, Gudhjem.
  1. Landpostbud V. K. Kristiansen, Fredericia.
  1. Overchauffør H. Larsen, postkørselskt., Kh.
  1. Overpostbud K. Larsen, Thisted.
  1. Landpostbud J. Nielsen, Tølløse.
  1. Overpostbud J. P. Nielsen, Herning.
  1. Landpostbud H. M. Pedersen, Assens.
  1. Landpostbud O. Simonsen, Jægerspris.
  2. Overkontorassistent fru E. H. Gamst, gdir.
  2. Telegrafmester C. Nielsen, 3. ing.distr., Århus.
  4. Landpostbud C. B. Prinds, Vojens.
  8. Landpostbud V. A. Olsen, Viborg.
  9. Overpostbud F. Larsen, Sindal.
  18. Overpostbud K. Kristensen, Valby.
  24. Landpostbud K. L. Madsen, Nykøbing Sj.
  26. Overmontør C. Mohr, 2. ing.distr., Åbenrå.
  26. Landpostbud M. L. Bro, Lemvig.
  27. Overpostbud E. Kragh, Hobro.
- Febr.,**
1. Landpostbud C. F. M. Andersen, Grenå.
  1. Overpostbud E. A. Forneby, Frederiksberg.
  1. Landpostbud H. J. Jørgensen, Fåborg.
  1. Landpostbud H. Jørgensen, Otterup.
  1. Overpakmester K. Klausen, jbpkt. 1, Kh.
  1. Overpostbud K. E. Larsen, Østerbro.
  1. Overpostbud P. B. I. Larsen, København S.
  1. Ekstramedhjælper frk. H. J. Lorenzen, 2. ing.distr., Åbenrå.
  1. Overpostbud K. V. Mortensen, Kolding.
  1. Kontorassistent I fru I. M. Nielsen, Hille-rød.
  1. Overpostbud T. T. Nielsen, København S.
  1. Landpostbud A. E. Rasmussen, Odense.
  1. Landpostbud A. J. G. Sørensen, Tranbjerg Samsø.
  1. Kontorpakmester P. E. Sørensen, Holbæk.
  1. Civilingeniør N. J. Vinkel, radioing.tj., Kh.
  1. Landpostbud H. I. Wiuff, Rødding.
  1. Kontorassistent I fru B. Ørsnæs, Kh. rtf.
  2. Overpostbud H. Larsen, Ålborg.
  2. Postbud V. V. Nielsen, Århus.
  7. Overpostbud A. Hansen, Lyngby.
  9. Overpostbud F. H. Christensen, Frederiks-havn.
  10. Kontorpakmester A. Kristensen, Skive.
  12. Overpostbud E. Thomsen, Charlottenlund.
  14. Landpostbud E. H. Kristensen, Roslev.
  15. Landpostbud M. H. Beck, Haderslev.
  15. Ingeniør S. P. V. Gregersen, radioing.tj., Kh.
  15. Overpostbud A. E. Jensen, Slagelse.
  16. Landpostbud G. M. Nielsen, Roskilde.
  18. Ekstramedhjælper frk. L. M. Lorenzen, Tønder.
  21. Landpostbud V. A. Bank, Fredericia.
  21. Overpostbud E. Christensen, Horsens.
  21. Kontorpakmester N. P. Nielsen, avispostkt., Kh.
  23. Mekaniker B. C. Skjoldkjær, 1. ing.distr., Kh.
  26. Landpostbud K. L. Kristensen, Vojens.
  27. Overpostbud C. L. Olsen, Nørrebro.
- Marts,**
1. Overkontorassistent frk. J. A. Andersen, Kolding T.
  1. Landpostbud H. Andreasen, Ålborg.

- Marts,**
1. Landpostbud E. Bech, Viborg.
  1. Privat medhjælper frk. A. Caspersen, Århus.
  1. Landpostbud H. P. Christensen, Fredericia.
  1. Overpostbud H. P. Christensen, Vesterbro.
  1. Kontorpakmester S. A. Q. Christensen, avispostkt., Kh.
  1. Landpostbud T. E. Christensen, Havndal.
  1. Overpostbud K. Hansen, Århus.
  1. Overpostbud P. E. Hansen, Odense.
  1. Overkontorassistent frk. L. H. Kristensen, Kh. rtf.
  1. Kontorpakmester H. H. J. Mortensen, Lyngby.
  1. Landpostbud H. A. Pedersen, Ullerslev.
  1. Kontorassistent I fru I. Pedersen, P.&T.s værksteder, Kh.
  1. Landpostbud H. M. Petersen, Vejen.
  2. Overpostbud N. E. J. Nielsen, Nyborg.
  3. Overpostbud J. F. Saabye, København S.
  8. Overpostbud J. M. B. Lassen, Ballerup.
  11. Postbudformand H. E. Jensen, toldpkt., Kh.
  14. Landpostbud N. K. Nielsen, Hobro.
  15. Overpostbud C. G. Ellgaard, Ålborg.
  15. Civilingeniør J. C. Hansen, radioing.tj., Kh.
  15. Overpostbud K. Hansen, Ålborg.
  15. Landpostbud N. V. G. Hansen, Kalundborg.
  15. Overpostbud G. F. Johansen, Ålborg.
  15. Overpostbud C. G. Ellgaard, Ålborg.
  15. Mekaniker K. E. Sjøstrøm, 1. ing.distr., Kh.
  16. Overpostbud E. Christiansen, Skælskør.
  17. Landpostbud O. Larsen, Herning.
  22. Mekaniker P. V. Andersen, 1. ing.distr., Kh.
  22. Landpostbud P. M. Doktor, Bjerringbro.
  30. Overpostbud S. B. Laursen, Esbjerg.

- April,**
1. Kontorassistent I frk. M. K. Andersen, Kh. (F).
  1. Landpostbud C. W. Bressen, Padborg.
  1. Landpostbud F. N. Bruhn, Århus.
  1. Overpakmester B. Hansen, Odense.
  1. Overpostbud P. Hollmann, Odense.
  1. Kontorassistent I fru H. P. Højland, Sønderborg.
  1. Distriktsmøntør E. V. Jensen, 1. ing.distr., Kh.
  1. Landpostbud H. K. Ø. Jensen, Århus.
  1. Overpostbud K. V. Jensen, Hornbæk.
  1. Overpostbud E. H. Jørgensen, Købmager-gade.
  1. Overpostbud P. A. Jørgensen, Ålborg.
  1. Landpostbud S. E. Larsen, Dronninglund.
  1. Landpostbud M. Lauridsen, Tønder.
  1. Kontorpakmester H. Madsen, Odense.
  1. Landpostbud S. Markvardsen, Ringe.
  1. Landpostbud A. H. Mortensen, Ringe.
  1. Overmekaniker E. Nielsen, 2. ing.distr., Åbenrå.
  1. Kontorpakmester H. Nielsen, Åbenrå.
  1. Overchauffør H. V. Nielsen, postkørselskt., Kh.
  1. Landpostbud O. E. Nielsen, Jyderup.
  1. Landpostbud A. B. Pedersen, Sorø.
  1. Overpakmester V. S. Petersen, jbpkt. 1, Kh.
  1. Overpostbud A. Rolle, Silkeborg.
  1. Kontorassistent I frk. I. Sørensen, postkørselskt., Kh.
  4. Mekaniker L. K. Egeberg, 3. ing.distr., Århus.
  10. Landpostbud H. M. Danielsen, Herning.
  12. Telegrafmester E. L. Christensen, 1. ing.distr., Kh.
  13. Landpostbud K. G. Larsen, Næstved.
  13. Overpostbud P. H. R. Olsen, indlev.pkt. 27, Kh.
  15. Værkmester O. B. Hansen, P.&T.s værksteder, Kh.
  20. Mekaniker A. S. H. Christiansen, radioing.tj., Kh.
  20. Landpostbud H. L. Hansen, Odense.
  20. Overpostbud S. A. Larsen, Lyngby.



- April,** 21. Overpakkemester H. K. Knudsen, jbpkt. 2, Fredericia.  
 24. Kontorpakkemester K. J. Hendriksen, Søborg.  
 24. Landpostbud J. A. Nissen, Løgumkloster.  
 25. Landpostbud J. V. Poulsen, Nibe.  
 26. Overpostbud E. S. Duus, 1. ing.distr., Kh.  
 27. Kontorpakkemester H. Pedersen, postgirokt.  
 29. Landpostbud H. J. K. Sørensen, Horsens.  
 30. Landpostbud H. E. Hansen, Hjørring.
- Maj,** 1. Kontrollør frk. V. Andersen, Århus T.  
 1. Kontrollør V. B. Andersen, Kh. (omk).  
 1. Overpostbud C. Andreasen, Hedehusene.  
 1. Kontrollør frk. G. Bagge, Kh. (F).  
 1. Kontrollør H. J. Bogh, Kh. htg.  
 1. Kontrollør S. A. Brosbøl, Holstebro.  
 1. Landpostbud A. V. Bruun, Arden.  
 1. Kontrollør A. M. Carstensen, Kh. rtf.  
 1. Kontrollør fru J. S. Dahm, Ålborg.  
 1. Landpostbud A. K. Eriksen, Ørsted.  
 1. Kontrollør I. W. T. Eskildsen, Kh. (omk).  
 1. Overkontrollør E. Frausing, gdir.  
 1. Landpostbud P. B. H. Greve, Svendborg.  
 1. Kontorpakkemester C. H. Hammer, avispkt., Kh.  
 1. Kontrollør E. B. Hansen, Stege.  
 1. Overpostbud H. M. Hansen, Odense.  
 1. Telegrafinspektør H. P. Hansen, gdir.  
 1. Kontrollør S. E. Hansen, Kh. (H).  
 1. Kontrollør H. Henriksen, Grindsted.  
 1. Kontrollør L. Herløv, jbpkt. 2, Fredericia.  
 1. Kontrollør K. E. Holmsgaard, jbpkt. 1, Kh.  
 1. Overpostbud O. Hybel, Nørrebro.  
 1. Kontorassistent I H. K. V. Iven, Kh. (ap).  
 1. Overkontrollør J. C. Jensen, telegraflab.  
 1. Overassistent L. G. Jensen, Kh. (omk).  
 1. Overpakkemester Y. V. Jensen, Ringsted.  
 1. Kontorpakkemester K. P. Jeppesen, pakkepkt., Kh.  
 1. Landpostbud E. Jæger, Brande.  
 1. Overassistent A. Kjær, Svendborg.  
 1. Kontorpakkemester V. P. Knudsen, Kolding.  
 1. Kontrollør W. B. Lamp, Kolding T.  
 1. Kontorpakkemester G. Larsen, Ålborg.  
 1. Kontrollør A. E. Lund, Odense T.  
 1. Landpostbud S. A. Madsen, Kjellerup.  
 1. Overpostbud V. D. Mikkelsen, Århus.  
 1. Overkontrollør fru E. M. Mortensen, gdir.  
 1. Overpostbud A. J. Nielsen, Assens.  
 1. Overpostbud F. E. Nielsen, Odense.  
 1. Postvagtmester E. R. Nielsen, Ringsted.  
 1. Kontrollør K. J. Nielsen, Århus.  
 1. Overkonstruktør O. H. Nielsen, 3. ing.distr., Århus.  
 1. Landpostbud O. H. S. Nielsen, Kalundborg.  
 1. Overpostbud S. G. Nielsen, pakkepkt., Kh.  
 1. Kontrollør fru I. B. Noer, Kh. rtf.  
 1. Landpostbud K. O. Olsen, Ålestrup.  
 1. Overpostbud A. S. Pedersen, Haslev.  
 1. Kontrollør F. G. Pedersen, Kolding T.  
 1. Kontrollør I. Pedersen, Ålborg T.  
 1. Landpostbud H. Petersen, Næstved.  
 1. Kontorpakkemester T. M. Ravn, Vejen.  
 1. Overpostbud V. J. Rohde, Middelfart.  
 1. Kontrollør J. M. Skovmand, Grenå.  
 1. Overkontrollør B. B. Sørensen, gdir.  
 1. Telegrafinspektør K. C. Thielsen, gdir.  
 1. Landpostbud V. J. O. Tingleff, Kolding.  
 1. Kontrollør L. C. Thomsen, Ribe.  
 1. Mekaniker T. G. P. West, radioing.tj., Kh.  
 1. Overpostbud P. E. Witt, Nakskov.  
 1. Kontrollør B. E. Würtz, Kh. htg.  
 3. Landpostbud N. J. Hansen, Haderslev.  
 3. Postbud J. B. Rasmussen, Århus.  
 4. Landpostbud K. R. Hansen, Ringsted Kyst.  
 4. Kontorpakkemester V. H. Kürstein, Korsør.  
 5. Landpostbud P. B. Rasmussen, Helsingø.  
 9. Overmekaniker H. P. E. Sørensen, 2. ing.-distr., Åbenrå.  
 10. Mekaniker J. B. Christiansen, 1. ing.distr., Kh.
- Maj,** 10. Overpostbud E. Jørgensen, Virum.  
 10. Overpostbud B. Larsen, Vesterbro.  
 11. Kontorpakkemester B. E. Jakobsen, Maribo.  
 11. Mekaniker K. O. A. Nielsen, radioing.tj., Kh.  
 12. Overpostbud E. D. Hansen, Varde.  
 15. Kontorpakkemester K. L. J. Grønberg, Hvidovre.  
 15. Overpakkemester A. J. Pedersen, jbpkt. 1, Kh.  
 17. Landpostbud H. Palle, Stubbekøbing.  
 19. Overpostbud S. V. Jensen, Skørping.  
 24. Distriktsmontør T. E. Andersen, 2. ing.-distr., Åbenrå.  
 24. Montør K. J. Larsen, 1. ing.distr., Kh.  
 27. Overpakkemester S. A. Nissen, jbpkt. 2, Fredericia.  
 28. Overpostbud H. Frederiksen, Sønderborg.  
 28. Landpostbud P. E. Friis, Åbenrå.  
 28. Overpostbud C. M. C. Lynderup, Skive.
- Jun,** 1. Landpostbud E. J. Andersen, Assens.  
 1. Kontorassistent I fru A. G. Christensen, Nykøbing Fl.  
 1. Kontorfunktionær fru M. N. Corbi, Kh. (K).  
 1. Landpostbud J. Engelbrechtsen, Ålborg.  
 1. Kontorassistent I fru B. Hansen, postgirokt.  
 1. Overpostbud K. H. Hansen, Vesterbro postkt.  
 1. Kontorpakkemester P. R. Hermann, Gråsten.  
 1. Kontorassistent II E. Hermansen, Horsens.  
 1. Landpostbud O. K. Hüchelkamp, Sorø.  
 1. Landpostbud V. Jensen, Kolding.  
 1. Overpakkemester F. Lundgren, jbpkt. 1, Kh.  
 1. Overpostbud T. A. Michaelsen, Nysted.  
 1. Overpostbud W. G. Moestrup, Hvidovre.  
 1. Landpostbud N. H. Nielsen, Ringsted.  
 1. Overpostbud H. Pedersen, Viborg.  
 1. Overpostbud T. Vestergaard, Valby.  
 4. Overchauffør P. A. Olsen, postkørselskt., Kh.  
 14. Overchauffør E. Christensen, postkørselskt., Kh.  
 15. Mekaniker H. E. K. Jensen, 1. ing.distr., Kh.  
 20. Landpostbud T. N. Baarvig, Horsens.  
 21. Overpostbud P. E. Pedersen, Hvidovre.  
 23. Landpostbud I. Hougaard, Grenå.  
 25. Kontorpakkemester H. Petersen, Odense.  
 26. Distriktsmontør P. Bossen, 2. ing.distr. Åbenrå.  
 26. Mekaniker V. Nielsen, 1. ing.distr., Kh.  
 28. Landpostbud K. L. Eriksen, Kolding.  
 28. Mekaniker N. P. Jespersen, 3. ing.distr., Århus.  
 28. Landpostbud H. J. Pedersen, Vrå.  
 28. Mekaniker J. A. Toldbod, 3. ing.distr., Ålborg.
- Juli,** 1. Overpostbud H. Christensen, Hadsund.  
 1. Overassistent E. J. B. Hansen, Kh. (Rdo).  
 1. Overpostbud E. V. Hansen, Nørrebro.  
 1. Kontorpakkemester F. H. Hansen, Svendborg.  
 1. Kontorassistent I fru G. R. Hoffmann-Cohr, postgirokt.  
 1. Landpostbud E. Jensen, Assens.  
 1. Kontorpakkemester H. P. Jensen, Bagsværd.  
 1. Landpostbud K. C. Jensen, Skærbæk.  
 1. Landpostbud E. T. Nielsen, Nysted.  
 1. Landpostbud G. H. Nielsen, Ringe.  
 1. Landpostbud M. Nielsen, Varde.  
 1. Overpostbud A. B. Petersen, Rødovre.  
 1. Overpostbud A. J. Vang, Hurup Thy.  
 1. Landpostbud A. J. Øster, Viborg.  
 5. Telegrafmester S. A. T. Laustsen, radioing-tj., Kh.  
 15. Kontorassistent I fru B. Munch, Esbjerg.  
 28. Landpostbud B. D. Rasmussen, Rudkøbing.  
 29. Overpostbud C. J. Blok, Nørrebro.  
 29. Landpostbud H. Sejersen, Hadsten.  
 30. Landpostbud S. A. Kristensen, Lemvig.

- August,**
1. Kontorpakmester O. Christensen, Østerbro.
  1. Overpostbud F. O. Håkonsson, Østerbro.
  1. Kontorassistent I fru R. Jørgensen, Nakskov.
  1. Landpostbud K. Nielsen, Jyderup.
  1. Overpostbud S. E. Notler, Århus.
  1. Overpostbud S. A. Olesen, Vesterbro.
  1. Overpostbud A. Persson, Jægerspris.
  1. Overpostbud H. C. Petersen, Svendborg.
  1. Kontorassistent I frk. E. B. Sørensen, postgirokt.
  1. Landpostbud J. H. Sørensen, Odder.
  1. Overpostbud G. Thillemann, Århus.
  1. Kontorassistent I frk. R. Aabling-Thomsen, radioing.tj., Kh.
  2. Landpostbud M. J. Lebeck, Gram.
  7. Kontorfunktionær fru K. P. G. Lund, Kh. (ap).
  9. Overmontør H. P. Gregersen, 2. ing.distr., Åbenrå.
  9. Overpakmester V. Pedersen, jbpkt. 2, Fredericia.
  11. Landpostbud L. H. Larsen, Ullerslev.
  13. Overpostbud J. L. Hansen, Ribe.
  15. Landpostbud A. V. Jacobsen, Odense.
  29. Overpostbud T. Aagaard, Silkeborg.

- Septbr.,**
1. Kontrollør A. S. Andersen, gdir.
  1. Overkontrollør B. V. Andersen, kabling.tj., Kh.
  1. Kontrollør H. Andersen, kabling.tj., Århus.
  1. Overkontrollør K. R. Andersen, toldpostkt.
  1. Overkontrollør N. O. C. Bendtsen, Randers.
  1. Kontrollør B. Bøgeskov-Thomsen, Århus.
  1. Overpostbud A. V. Christensen, Bagsværd.
  1. Kontrollør O. J. Clausen, kabling.tj., Kh.
  1. Overassistent P. Dammeyer, Randers.
  1. Kontrollør H. E. P. Gade, 1. overpostinsp., Roskilde.
  1. Kontrollør E. R. Hansen, Herning.
  1. Kontrollør G. H. Hansen, telegraflab., Kh.
  1. Kontorpakmester K. E. Hansen, Odense.
  1. Overkontrollør K. P. Hansen, Århus.
  1. Kontrollør P. K. Hansen, gdir.
  1. Kontrollør B. Have, Ålborg.
  1. Postmester E. L. Henriksen, Ålestrup.
  1. Kontrollør A. K. Jensen, Århus.
  1. Landpostbud B. O. H. Jensen, Holbæk.
  1. Kontorpakmester C. P. B. Jensen, pakkepostkt., Kh.
  1. Overpostbud J. A. Jensen-Østergaard, avis-pkt. Kh.
  1. Kontrollør J. V. Jensen, Kh. (Ba).
  1. Overassistent fru A. L. Johansen, Kh. (10).
  1. Kontrollør J. A. Jørgensen, Odense T.
  1. Postinspektør K. F. Knudsen, 2. overpostinsp., Fredericia.
  1. Kontrollør H. P. Kusk, Randers.
  1. Kabelmester H. Larsen, kablingtj.
  1. Kontrollør K. A. Larsen, Nykøbing Sj.
  1. Postinspektør A. Laustsen, 1. overpostinsp., Roskilde.
  1. Kontrollør S. A. Lindholt, gdir.
  1. Telegrafinspektør H. P. Lyngse, gdir.
  1. Kontorassistent I fru G. H. Løcke, Randers.
  1. Kontrollør K. Madsen, Hillerød.
  1. Overkontorassistent fru E. C. Mahler, Kh. rtf.
  1. Landpostbud E. Mandrup, Randers.
  1. Postinspektør E. L. Møller, gdir.
  1. Overpostbud L. Møller-Larsen, Esbjerg.
  1. Overkontrollør A. G. Nielsen, Tórshavn.
  1. Kontrollør fru E. F. Nielsen, Kh. (S).
  1. Overassistent fru E. Q. Nielsen, postgirokt.
  1. Kontrollør J. C. Nielsen, 2. ing.distr., Åbenrå.
  1. Kontrollør K. R. Nielsen, Randers.
  1. Kontrollør K. S. Nielsen, overpostm.kt.
  1. Landpostbud E. Olsen, Roskilde.
  1. Overkontrollør A. D. Pedersen, Horsens.
  1. Kontrollør C. F. Petersen, Skive.

- Septbr.,**
1. Landpostbud K. H. Provstgaard, Struer.
  1. Overpostbud E. J. Rasmussen, Odense.
  1. Kontorassistent I fru G. Schultz, Kh. rtf.
  1. Kontrollør E. Siig, Kh. omk.
  1. Kontrollør P. C. Søgaard, Fredericia.
  1. Kontrollør K. A. Sørensen, Kh. (Vby).
  1. Overassistent P. V. Sørensen, Nyborg.
  1. Kontrollør J. K. K. Witthøft, Holbæk.
  1. Kontrollør frk. E. M. Wølke, Odense.
  8. Overpostbud V. E. Jensen, Vanløse.
  12. Overpostbud II N. C. Sørensen, kabling.tj., Kh.
  13. Overpostbud J. J. Larsen, Løgumkloster.
  15. Privat medhjælper fru E. Hansen, Ry.
  22. Kontorassistent I fru E. Sæmod, Nakskov.

- Oktr.,**
1. Overkontorassistent fru G. Albeck, Kh., rtf.
  1. Kontorassistent I fru I. S. Andersen, Kh., (F).
  1. Landpostbud K. H. Brunbjerg, Jelling.
  1. Overpostbud V. C. Carl, Frederiksberg.
  1. Kontorassistent I fru E. Christensen, Ålborg T.
  1. Kontorassistent I fru L. Dinesen, kabling-tj., Kh.
  1. Overpostbud S. E. Jalum, Århus.
  1. Landpostbud H. C. Jensen, Nykøbing Fl.
  1. Overpakmester N. A. Jensen, Herning.
  1. Landpostbud N. P. Jørgensen, Jyderup.
  1. Overkontorassistent fru L. M. Kjeldsen, gdir.
  1. Mekaniker P. E. Kristiansen, 2. ing.distr., Åbenrå.
  1. Overpostbud J. F. Larsen, Valby.
  1. Overmekaniker S. E. Laursen, 3. ing.distr., Århus.
  1. Overpostbud G. Møller, Næstved.
  1. Overpostbud J. E. Petersen, Kalundborg.
  1. Landpostbud E. J. Roed, Løgstør.
  2. Postbudformand H. Giversen, Ålborg.
  2. Overpostbud S. A. Jepsen, Nørrebro.
  4. Overpostbud J. E. Holmgaard, Silkeborg.
  4. Landpostbud K. F. Jensen, Skanderborg.
  15. Landpostbud J. F. Bang, Ringsted.
  15. Overpostbud H. J. Hansen, København S.
  18. Landpostbud J. P. Christensen, Nørresundby.
  19. Overpostbud V. Madsen, Herning.
  22. Landpostbud S. C. S. Toft, Bjerringbro.
  27. Postbudformand K. R. Andersen, Ålborg.
  29. Landpostbud V. Johannsen, Åbenrå.
  30. Landpostbud P. G. Nielsen, Fakse.

- Novbr.,**
1. Overpostbud B. H. Andersen, Brønshøj.
  1. Landpostbud C. H. Brandt, Gråsten.
  1. Overpostbud Y. Dichow, Gentofte.
  1. Overpostbud P. B. Hansen, overpostm.kt.
  1. Kontorassistent I fru A. Jensen, Kh. rtf.
  1. Overpostbud K. Jensen, Valby.
  1. Overpostbud S. A. Jensen, Valby.
  1. Landpostbud H. F. Jørgensen, Bogense.
  1. Landpostbud J. K. Larsen, Holbæk.
  1. Landpostbud E. V. Madsen, Brørup.
  1. Kontorpakmester P. Madsen, Kh. lufthavn.
  1. Landpostbud J. F. N. Madsen, Viborg.
  1. Landpostbud A. L. Mortensen, Kolding.
  1. Postbudformand B. Nielsen, Århus.
  1. Overchauffør E. Nielsen, postkørselskt., Kh.
  1. Overpostbud V. Nielsen, Sydvestkvarterets pkt.
  1. Landpostbud P. I. Nikolajsen, Ullerslev.
  1. Landpostbud E. Olsen, Nykøbing Fl.
  1. Landpostbud G. Olsen, Lundy.
  1. Postbudformand O. G. Olsen, Vesterbro.
  1. Landpostbud C. J. Pedersen, Sindal.
  1. Kontorassistent I frk. D. M. E. S. Pedersen, Kh. htg.
  1. Kontorpakmester E. K. Pedersen, Virum.
  1. Privat medhjælper fru G. B. Pedersen, Ålborg 1
  1. Kontorassistent I fru B. M. Petersen, Odense T.

- Novbr.,** 1. Overpostbud I S. A. Rasmussen, Århus.  
 1. Postbudformand H. Rohden, Haderslev.  
 1. Landpostbud S. A. Skytte, Nørre-Ålslev.  
 1. Landpostbud E. L. Sørensen, Glamsbjerg.  
 2. Kontroller H. H. Andersen, Kh. (omk).  
 3. Hovmester E. F. Kromann, Kabling.tj., Kh.  
 6. Landpostbud N. A. Nielsen, Horsens.  
 9. Overpostbud H. V. Fruerlund, Herlev.  
 10. Landpostbud E. L. Bro, Lemvig.  
 11. Landpostbud K. C. Rønberg, Frederikssund.  
 13. Overpostbud P. E. Jensen, Sæby.  
 15. Postbudformand B. O. Arndt, Købmagergade.  
 15. Overpostbud H. E. Lodsborg, Kh. 4.  
 15. Overpostbud E. Petersen, Østerbro.  
 16. Overpostbud N. E. Laursen, Lyngby.  
 19. Overpostbud E. Hansen, Sønderborg.  
 21. Overpostbud E. K. Nielsen, Rungsted Kyst.  
 25. Landpostbud B. Børsting, Skive.  
 25. Overpostbud E. V. Jørgensen, Kalundborg.  
 28. Landpostbud M. P. T. Nissen, Horsens.
- Decbr.,** 1. Landpostbud E. V. Abrahamsen, Viborg.

- Decbr.,** 1. Landpostbud K. E. Christiansen, Allinge.  
 1. Kontorassistent I fru M. T. Christoffersen, Nyborg.  
 1. Kontorpakmester P. E. Hansen, avispkt., Kh.  
 1. Overpostbud B. T. S. Jensen, Esbjerg.  
 1. Overpostbud V. M. B. Jensen, Odense.  
 1. Overpostbud H. E. H. Lauritzen, Næstved.  
 1. Overpakmester S. E. Laursen, Århus.  
 1. Landpostbud P. Olsen, Ruds-Vedby.  
 1. Landpostbud S. A. Philipsen, Gråsten.  
 1. Landpostbud K. R. Rasmussen, Glamsbjerg.  
 1. Landpostbud T. D. Thomsen, Dronninglund.  
 15. Overpostbud K. V. Christensen, Herning.  
 18. Kontorpakmester J. J. Schmidt, Sønderborg.  
 22. Overpostbud B. V. Ekman, København S.  
 26. Kontorpakmester H. J. Schmidt, Sønderborg.  
 30. Overmekaniker J. E. Andersen, 1. ing.distr., Kh.

H. C. ØRSTEDSVEJ 30

TELEFON 21 27 25

1879 KØBENHAVN V



**I. A. STAUNING** *Tapetserer og Dekorator*

Grundlagt 1842

# G. W. Frydenlund & Søn

G. V. Harnisch

Blikkenslager

Gas - Vand - Sanitet

Lanterne- og metalvarefabrik

Fabrik for:

Pengekasser

postkasser i 100 år

postmateriel

✕

Nygaardsvej 12

2100 København Ø

Telefon: Ry 133\*

## CENTRALTRYKKERIET

(Indehaver: Christian Ferslews Mindelegat)

OVERGADEN NEDEN VANDET 17 . 1414 KØBENHAVN K

TELEFON: ASTA 6725

Leverandør til Postvæsenet



# Runde fødselsdage i post- og telegrafvæsenet 1973.

- 90 år.
- Juni,** 27. Assistent frk. E. Plum-Rasmussen, Kh.
- Juli,** 1. Postmester T. Knudsen, Neksø.
- August,** 20. Postmester P. A. Dohn, Thisted.
- 85 år.
- Januar,** 2. Assistent D. D. F. C. Jørgensen, Fredericia T.
- Febr.,** 13. Kontrollør M. A. Poulsen, Kh. htg.
23. Assistent frk. I. J. K. Lehm, Kh. R.
- Marts,** 1. Postmester M. V. Skotte Hansen, avispost-kt., Kh.
- Juni,** 27. Assistent fru S. G. Jacobsen, Kh. htg.
- Juli,** 4. Kontrollør T. J. Holte, avispkt.
21. Postmester H. J. Fog Jørgensen, Kh. 12.
- August,** 7. Kontrollør fru K. M. Graven, Fredericia T.
28. Postmester A. L. A. de Renouard, Gentofte.
- Septbr.,** 27. Assistent A. Suhr, Århus.
- Novbr.,** 26. Postmester J. P. Jensen, kgl. transløtør i fransk, Kh. 32.
- Decbr.,** 5. Kontrollør C. F. W. H. Bauditz, Odense T.
9. Assistent frk. M. M. Schousen, Ryomgaard.
10. Postmester L. E. Nielsen, Kh. 16.
19. Postmester A. N. P. Gunge, R\*, cand. jur. kaptajn, Gråsten.
22. Overassistent frk. A. C. Melchior, Kh. htg.
- 80 år.
- Januar,** 3. Postmester P. N. Jepsen, Nr. Nebel.
13. Overassistent frk. E. M. Hildestad, Vejle.
19. Værkmester C. A. Hyldig, værkst.
26. Assistent frk. G. E. B. Jacobsen, Kh. htg.
30. Postmester V. Hansen, R\*, Nykøbing Sjælland.
- Febr.,** 1. Postmester C. E. Mikkelsen, løjtnant, Augustenborg.
2. Kontrollør frk. S. F. Leffers, Kh. rtf.
5. Overassistent frk. K. Valdemar, Ålborg T.
17. Postmester M. P. Bøgsted, R\*, Maribo.
26. Overassistent A. C. Rasmussen, Kh.
- Marts,** 19. Assistent fru E. R. Faye, Kh. htg.
- Maj,** 13. Postmester C. Christensen, Lunderskov.
16. Assistent frk. E. D. T. Lomholt, Kh.
28. Postmester J. P. Thule, R\*, Hillerød.
28. Kontrollør E. K. S. H. Terkelsen, Kh. htg.
- Juni,** 2. Postmester O. Nielsen, R\*, Hadsund.
6. Kontorchef J. Jensen, R\*, cand. polit., gdir.
10. Assistent fru I. Aardal, Kh. R.
- Juli,** 1. Postmester S. J. R. Kjeldmand, R\*, løjtnant, Kh 11.
2. Maskinmester A. E. Sørensen, Fanø-Esbjerg færgeri.
- August,** 1. Assistent fru V. A. R. B. Christensen, girokt.
- Aug.,** 10. Postmester H. P. K. Jespersen, Nysted.
12. Postmester K. Mortensen, Hornbæk.
30. Postmester N. C. K. Christensen, Kh. 24.
- Septbr.,** 10. Telegrafbestyrer C. Sørensen, R\*, Fredericia.
11. Overassistent frk. E. Steiner, Kh.
18. Kontrollør fru K. H. Stokholm, Svendborg.
23. Assistent frk. C. M. Malmberg, Hjørring.
28. Postmester K. E. Munck, Assens.
- Oktbr.,** 6. Postmester P. M. F. Madsen, Gørlev Sjælland.
11. Postmester K. F. F. Lauridsen, løjtnant, Kh. 9.
11. Assistent fru H. E. S. Nørby-Jensen, Kh. htg.
14. Bogholder H. J. M. Okdahl, girokt.
17. Overassistent fru A. M. S. Albrechtsen, Kh. htg.
22. Overassistent frk. L. M. Theill, gdir.
- Novbr.,** 17. Postmester A. H. E. Behrendt, R\*, Haderslev.
26. Assistent frk. F. E. A. Holt, Kh. htg.
- Decbr.,** 2. Kontrollør fru E. M. J. Christiansen, Kh. R.
6. Værkmester P. V. S. Christensen, 1. ingdistr.
29. Postforvalter N. C. Madsen, Brabrand.
- 75 år.
- Febr.,** 5. Overassistent fru H. Mentze, Århus T.
7. Post- og telegrafkasserer J. Larsen, R\*, Kh. V.
8. Overingeniør K. Svenningsen, R\*, civiling., løjtn., radioingtj.
13. Overassistent fru C. J. M. Lunøe, Kh. htg.
17. Overassistent fru E. Becker, Kh.
17. Linjemester C. J. Larsen, radioingtj. København.
26. Overassistent fru H. C. S. Rasmussen, Kh. rtf.
- Marts,** 7. Assistent fru I. L. C. Buhl, Århus.
11. Postmester O. H. Nielsen, løjtnant, Kh. 19.
12. Assistent frk. E. P. Nielsen, girokt.
21. Postmester H. G. Wandschneider, R\*, Grenå.
- April,** 1. Assistent frk. E. R. Hansen, gdir.
5. Overpostbud A. Larsen, Kh. K.
6. Kontrollør W. Gjermandsen, Kh. htg.
7. Postmester A. P. Andersen, Kh. N.
9. Assistent fru G. M. Andersen, Kh. R.
18. Postforvalter J. Z. H. A. Pettersen, Horsens 2.
23. Overchauffør E. L. Olsen, postkørselskt. Kh.
29. Postmester E. F. S. Juhlert, Lohals.
- Maj,** 6. Postmester J. J. Hangel, R\*, Middelfart.
11. Assistent fru H. Lægning, Kh. htg.
13. Postmester W. B. A. Neubauer, R\*, Thisted
19. Telegrafmester J. M. Nautrup, radioingtj. (Skive).
23. Overassistent fru D. Skovgaard, Kh. htg.

- Maj,** 27. Postmester H. C. Andersen, Kh. 28.  
29. Overmekaniker H. S. Varnholst, 1. ingdistr., København.
- Juni,** 10. Kontrollør K. A. M. Nielsen, Kh.  
15. Overmekaniker M. Schmidt, 2. ingdistr., Åbenrå.  
18. Postmester K. Ejmar, R\*, Ribe.  
26. Assistent frk. J. Jensen, Sæby.
- Juli,** 2. Postmester A. J. Kristiansen, løjtnant, R\*, Hvidovre.  
3. Assistent frk. E. L. H. Jensen, Kh. rtf.  
6. Overkontorassistent fru Plaale, girokt.  
10. Overkontorassistent frk. D. Nørgaard, Ålborg.  
17. Kontorassistent I frk. E. S. M. K. Olsen, girokt.  
22. Postmester C. E. Hedegaard, R\*, Odder.  
22. Kontorpakmester N. P. Pedersen, avispostkt., København.  
30. Post- og telegrafkasserer E. C. Aaen, Århus.
- August,** 3. Overassistent frk. O. A. K. Laursen, Århus T.  
5. Overassistent frk. A. M. Nielsen, Kh. R.  
6. Pakmesterformand J. E. C. Cramer, jbpkt. 2.  
8. Overkontrollør S. Bloch, Kh. htg.  
16. Postforvalter S. J. Sørensen, Viby J.  
25. Postmester N. O. A. H. Palle, Kh 3.
- Septbr.,** 2. Postmester P. G. S. Gamhøj, R\*, Bjerringbro.  
2. Overkontorassistent frk. R. E. A. Jensen, girokt.  
8. Postmester O. W. M. F. Lundtorp, Kh. 6.  
22. Overassistent J. A. Elfort, Kh. K.
- Oktbr.,** 2. Postmester B. C. O. Jespersen, Slingerup.  
3. Assistent frk. B. K. Hansen, Kh. htg.  
8. Assistent frk. S. F. Simoni, Kh. rtf.  
9. Postmester E. Sørensen, R\*, Hjørring.  
11. Postmester H. G. B. Biering, Bramming.  
11. Overassistent E. K. Nielsen, Kh.  
17. Postmester W. Olsen, R<sup>1</sup>, Kh. V.  
17. Kontorassistent I fru A. G. Thomsen, Århus.  
18. Overkontrollør A. B. Winther, kabelingtj.
- Novbr.,** 4. Postmester G. Skaarup, R\*, Sorø.  
10. Postmester O. C. V. J. Willumsgaard, R<sup>1</sup>, Ålborg.
- Decbr.,** 15. Kontrollør frk. I. C. Olsen, Lyngby.  
31. Overassistent frk. E. A. Petersen, Kh. rtf.  
70 år.
- Januar,** 1. Overpostbud A. L. Juhler, Broager.  
16. Postmester H. M. Glass, Kh 29.
- Febr.,** 12. Stationsleder S. Larsen, Kabelingeniørtjensten, Rømø.
- Marts,** 5. Postmester S. A. J. D. Pedersen, Vordingborg.  
7. Postvagtmester L. H. Barsø, Søborg.  
13. Postmester P. A. Kjær-Pedersen, Hellerup.  
27. Postmester E. H. Vardil, Ballerup.
- April,** 24. Postmester J. C. Christensen, Tåstrup.
- Maj,** 13. Postforvalter E. A. Hermansen, Højbjerg.
- Juni,** 13. Overpostbud J. O. V. Petersen, København Ø.  
23. Postmester K. Bisgaard, Kh 5.
- Aug.,** 28. Kontrollør A. B. Jensen, Hovedtelegrafkontoret, København.
- Septbr.,** 9. Distriktsingeniør H. R. Skovsted, 1. ingeniørdistrikt, København.
- Novbr.,** 18. Postmester H. Christensen, Kh 23.
- Decbr.,** 1. Postmester A. Hollesen, Hurup Thy.  
10. Overassistent H. E. Jensen, Århus T.  
15. Landpostbud J. S. Andersen, Roslev.  
15. Postvagtmester Otto Hye-Knudsen, Jernbanepostkt. 1., Kh.  
17. Landpostbud C. A. Wraa, Tønder.
- 60 år.
- Januar,** 3. Overassistent B. Tegder, Oplysningskontoret, København.  
3. Postmester O. M. A. Harbild, Brønshøj.  
6. Overpostbud A. H. Hansen, Charlottenlund.  
8. Landpostbud S. E. Howe, Tappernøje.  
8. Landpostbud Niels Christensen, Nyborg.  
13. Stationsleder J. P. Kristoffersen, Rigstelefonkontoret, København.  
16. Postvagtmester H. P. Hansen, Omkarteringspkt., København.  
17. Landpostbud A. Madsen, Mesinge.  
22. Overpostbud A. B. Gerken, Ribe.  
22. Overkontorassistent C. G. Nielsen, Rigstelefonkontoret, København.  
25. Postmester E. B. L. Pedersen, Rønde.  
26. Overpostbud O. O. Dose, København N.  
26. Overkontorassistent T. J. Hadsund, Århus T.  
26. Kontorassistent I A. P. Nielsen, Vamdrup.  
27. Overpostbud E. K. O. F. Jensen, Birkerød.  
30. Postmester P. G. R. Nielsen, Ruds-Vedby.
- Febr.,** 10. Landpostbud V. Nielsen, Rønne.  
13. Postmester H. G. Rasmussen, Kh 28  
16. Overchauffør S. B. Christiansen, Odense.  
16. Jernbanepostmester E. K. Nielsen, Jbpkt. 1, København.  
19. Landpostbud Rich. H. Nørbæk, Viborg.  
19. Postbudformand E. C. Torp, Jbpkt. 2, Fredericia.  
21. Landpostbud P. C. Høegsbjerg, Ringkøbing.  
24. Postbudformand S. V. Jensen, Jbpkt. 2, Fredericia.  
25. Landpostbud A. R. Jensen, Års.  
27. Postvagtmester S. J. A. Johansson, Postkørselskt., København.
- Marts,** 1. Postmester C. L. Kristensen, Greve Strand.  
1. Pakmesterformand K. A. Nilsson, Jbpkt. 1, København.  
8. Postvagtmester P. V. Sylvest, Postkørselskt., København.  
11. Kontorpakmester Leo Dal Christensen, Ålborg T.  
12. Stationsleder M. N. Kølvrå, Århus T.  
16. Postmester J. H. Andersen, Slingerup.  
16. Overpostbud J. C. Petersen, Kastrup.  
27. Overkontorassistent G. E. M. D. Johansen, Avispostkt., København.  
27. Overkontorassistent E. E. M. Nielsen, Postgirokontoret.  
29. Postforvalter C. A. Krüger-Rasmussen, Århus N.  
31. Landpostbud J. P. Hansen, Fredericia.  
31. Landpostbud H. E. Sørensen, Skanderborg.
- April,** 3. Overpakmester L. E. Christensen, Ålborg.  
4. Landpostbud A. Fruerlund, Kragelund.  
13. Overpostbud V. Frederiksen, Horsens.  
16. Overpostbud N. J. O. Jakobsen, Odder.  
16. Kontorpakmester Børge Aug. Chr. Jensen, Bagsværd.  
21. Kontorpakmester Knud E. Olsen, Ranne.  
23. Landpostbud A. L. Andersen, Grauballe.  
27. Landpostbud H. F. Therkelsen, Vejle.  
28. Postbudformand C. Andresen, Hjørring.  
28. Postmester N. V. Hansen, Gram.  
29. Overtelegrafinspektør P. F. Eriksen, Overtelegrafinspektoratet, København.  
30. Overpostbud O. A. Andersen, København F.
- Maj,** 2. Overpostbud A. Haraldsen, Tórshavn.  
2. Landpostbud J. P. Jensen, Jystrup Midtsj.  
4. Kontorassistent I G. Campbell, Helsingør.  
5. Overmekaniker V. P. Hansen, Radioingeniørtjenesten, Herstedvester.  
6. Postmester A. Dalgaard, Vojens.  
8. Kontrollør H. S. Laursen, Odense.  
8. Overpostbud H. C. C. Stenger, Skærbæk.  
9. Overpostbud E. E. Andersen, Hellerup.  
10. Kontorpakmester V. J. F. Bille, Lyngby.

- Maj,** 12. Overpostbud S. A. K. S. Christensen, København K.  
 15. Overkontorassistent S. M. C. Olsen, Odense T.  
 15. Overpostbud E. V. Pedersen, København K.  
 18. Postbudformand H. L. Hansen, Kh 21.  
 19. Landpostbud G. I. Jørgensen, Gislelv.  
 20. Postbudformand H. K. A. Andersen, Avispostkt., København.  
 20. Overpostbud Gustav Frederiksen, København S.  
 20. Postbudformand A. W. Jensen, Silkeborg.  
 20. Postvagtimester P. H. E. Therkildsen, København V.  
 21. Landpostbud R. A. Nielsen, Billund.  
 24. Overmonter J. I. Hansen, 1. ingeniørdistrikt, København.  
 25. Post- og telegrafkasserer H. N. P. Hansen, Ålborg.  
 25. Kontorassistent I E. M. Meyer, Postgirokantoret.  
 26. Post- og telegrafkasserer S. H. Stensig, Kh. V.  
 31. Landpostbud J. A. Eistrup, Herborg.
- Juni,** 3. Landpostbud T. H. Andersen, Haslev.  
 4. Landpostbud N. C. Edvardsen, Svendborg.  
 5. Landpostbud S. L. Jørgensen, Holeby.  
 7. Stationsleder L. B. L. Christiansen, Ålborg T.  
 19. Kontorassistent I E. C. Thorsen, Nakskov.  
 22. Overpostbud M. C. Andersen, Allerød.  
 25. Overpostbud T. J. A. Andersen, Nykøbing Fl.  
 25. Postmester P. E. Karlsen, Charlottenlund.  
 27. Postmester K. A. Jespersen, Roskilde.
- Juli,** 2. Overpostbud H. Pedersen, Randers.  
 10. Overkontorassistent M. K. Dichmann, Postgirokt.  
 11. Landpostbud V. O. Madsen, Blåhøj.  
 14. Postvagtimester K. E. Andersen, Ålborg.  
 16. Kontorpakmester Erland Johansen, Svendborg.  
 18. Postvagtimester P. F. Tjørnehøj, Jbpkt. 2, Fredericia.  
 22. Overkontorassistent M. E. Perregaard, Århus T.  
 23. Overpostbud S. A. E. Larsen, København K.  
 26. Overmekaniker H. L. P. Pedersen, Værkstederne, København.  
 30. Postmester H. Juhl, Tønder.  
 30. Overpostbud O. C. J. Mønsted, Kh. K.
- Aug.,** 1. Postvagtimester W. L. Byriel, Århus.  
 4. Landpostbud Børge Mehr, Jægerspris.  
 4. Landpostbud A. P. Hedegaard Petersen, Fjenneslev.  
 5. Kontorassistent I I. M. Jenssen, Postgirokantoret.  
 10. Landpostbud J. Hansen, Svendborg.  
 10. Overpostbud K. A. L. Petersen, Fakse.  
 11. Landpostbud K. M. Nielsen, Veerst.  
 12. Postbudformand J. Carstensen, Jbpkt. 2, Århus.  
 13. Overpakmester R. E. V. Jørgensen, Jbpkt. 1, Odense.  
 15. Kontrollør F. D. Eskekilde, Slagelse.  
 17. Overpostbud C. G. Æ. Hansen, Nyborg.  
 17. Overpostbud S. H. Thygesen, Kerteminde.  
 18. Overkontorassistent I. L. Wiuf, Generaldirektoratet.  
 19. Landpostbud H. Haaning, Vinderup.  
 21. Ekspeditionsskretær, cand. jur. A. V. Sørensen, Generaldirektoratet.  
 28. Postvagtimester K. V. Christensen, Jbpkt. 2, Fredericia.  
 28. Postbudformand H. Madsen, Århus.  
 30. Overpostbud J. Nørby, Toftlund.
- Septbr.,** 5. Postvagtimester P. C. Petersen, Åbenrå.  
 7. Postbudformand H. H. Hansen, Jbpkt. 1, Kh.
- Septbr.,** 8. Post- og telegrafkasserer A. F. Kristensen, Nykøbing Fl.  
 13. Postvagtimester C. V. Linke, Bagsværd.  
 14. Overpostbud E. F. Hansen, København N.  
 14. Overpostbud J. E. Pedersen, Næstved.  
 16. Overpostbud N. A. Bokelund, Brønshøj.  
 18. Kontrollør J. C. Aalsø, Århus.  
 20. Postbudformand F. J. Mikkelsen, Silkeborg.  
 22. Overkontorassistent G. M. Nørgaard, Århus T.  
 26. Postvagtimester I. C. T. Kalby, Århus.  
 27. Postbudformand N. C. Søndergaard, Fredensborg.  
 30. Overmekaniker W. G. Nielsen, 2. ingeniørdistrikt, Odense.  
 30. Postvagtimester C. A. G. Olesen, Glostrup.
- Oktr.,** 1. Overkonstruktør P. Rasmussen, 3. ingeniørdistrikt, Århus.  
 2. Landpostbud S. A. Andersen, Karup J.  
 4. Overkontorassistent I. K. Iversen, Postgirokantoret.  
 4. Postmester A. Kilian, Randers.  
 4. Postmester S. A. Lassen, Hillerød.  
 7. Overpostbud V. J. Petersen, Pakkepostkt., København.  
 9. Kontorpakmester H. F. Hansen, Års.  
 10. Postvagtimester G. H. Andersen, Jbpkt. 1, Kh.  
 11. Kontorpakmester H. K. Vognsen, Viborg.  
 12. Overpostbud H. E. Kristensen, Hjørring.  
 16. Postvagtimester K. Kragerup, Hellerup.  
 18. Overpostbud E. J. Christensen, København Ø.  
 20. Postvagtimester H. S. von der Recke Beckmann, Jbpkt. 1, Kh.  
 22. Postvagtimester S. E. Larsen, Jbpkt. 1, Kh.  
 24. Postmester O. Pedersen, Odder.  
 25. Overpostbud H. Christensen, Århus.  
 26. Landpostbud John N. Thomsen, Sunds.  
 28. Kontorpakmester R. Sørensen, Nykøbing M.  
 29. Kontorassistent I E. D. Nielsen, Kh. K.
- Novbr.,** 2. Postbudformand T. H. Pedersen, Jbpkt. 2, Fredericia.  
 4. Kontorpakmester S. Paamand, Ringsted.  
 12. Overpostbud K. R. Iversen, Odense.  
 15. Overpakmester J. E. Tanggaard, Århus.  
 17. Landpostbud C. H. Frederiksen, Ringsted.  
 18. Postvagtimester S. H. Møller, Hillerød.  
 18. Postvagtimester Erland Steen, Postgirokantoret.  
 23. Postmester Robert Lyster, Svaneke.  
 23. Kontorpakmester J. P. P. J. Matzen, Maribo.  
 23. Overkontorassistent E. L. Troelsen, Odense T.  
 26. Kontorpakmester Frode Bøgedal, Køge.  
 26. Overpostbud E. Hansen, Kh. K.  
 27. Overpakmester C. V. Gronemann, Kh 11.  
 29. Stationsleder H. C. T. Møller, Rønne.
- Decbr.,** 3. Overpostbud S. G. Hansen, Sorø.  
 4. Telegrafingeniør N. K. I. Bech, 3. ingdistr., Århus.  
 5. Postmester A. G. Bjerre, København V.  
 5. Postbudformand S. A. Jakobsen, Skanderborg.  
 5. Postvagtimester A. S. H. Mortensen, Ålborg.  
 6. Overpostbud Henning Hansen, Dronninglund.  
 11. Linjemester N. Skaksen, Radioingeniørtjenesten, Skamlebæk.  
 12. Overpostbud K. Pedersen, Hjørring.  
 15. Bogholder H. A. Rasmussen, Postgirokantoret.  
 17. Kontorassistent I M. N. Randow, Postgirokantoret.  
 20. Overpostbud P. Hansen, Stubbekøbing.  
 23. Landpostbud S. A. Hansen, Fårs.  
 23. Postbudformand E. A. C. Petersen, Holte.  
 24. Postmester B. J. Sørensen, Kh 39.

- 50 år.
- Januar,**
1. Overchauffør Svend Fuglsang Jacobsen, Århus.
  1. Postbudformand O. F. A. S. Rasmussen, Greve Strand.
  2. Overpakkemester J. H. Hansen, Jbpkt. 2, Fredericia.
  3. Overpostbud E. S. Jensen, Ålborg.
  3. Landpostbud E. G. Pedersen, Gørlev Sjælland.
  6. Landpostbud E. Rode, Stouby.
  6. Værkmester C. Thomhav, 1. ingeniørdistrikt, Kastrup.
  6. Mekaniker E. G. E. Uth, 3. ingeniørdistrikt, Århus.
  7. Overpostbud K. G. A. Olsen, Brønshøj.
  7. Kontorpakkemester P. F. B. Poulsen, Farum.
  8. Overpostbud P. E. T. Hansen, Køge.
  10. Landpostbud C. M. M. Pedersen, Snedsted.
  10. Kontorpakkemester T. A. Toft, Pakkepostkt., København.
  11. Overpakkemester A. C. Larsen, Jbpkt. 2, Ålborg.
  12. Postmester S. Axelsen, Horsens.
  12. Kontorassistent I A. M. Møller, Lyngby.
  15. Landpostbud V. A. Kristensen, Bedsted Thy.
  17. Landpostbud P. J. Jensen, Uggerby.
  18. Kontorpakkemester P. E. Knudsen, Århus.
  18. Landpostbud V. P. Nielsen, Gudhjem.
  18. Postvagtmester C. J. Roskilde, København K.
  18. Landpostbud H. H. Sørensen, Assentoft.
  18. Linjemester A. S. Vestertoft, 2. ingeniørdistrikt, Sønderborg.
  21. Landpostbud E. E. Frederiksen, Svinninge.
  23. Landpostbud A. Simonsen, Glud.
  24. Overpostbud H. A. Hansen, Svinninge.
  24. Overmekaniker B. A. Johannesen, 2. ingeniørdistrikt, Odense.
  25. Overkontrollør C. Möllerström, Postkørselskontoret, København.
  27. Landpostbud J. C. Bendorff, Øster-Højst.
  28. Landpostbud S. E. Pedersen, Saltum.
  29. Postbudformand T. P. Mølgård, Ålborg.
  30. Landpostbud H. A. Bergø, Hedehusene.
  30. Værkmester O. B. Hansen, Værkstederne, København.
  31. Overpakkemester B. K. Andersen, Kh 6.
- Febr.,**
2. Overkontorassistent Gerda Lynnerup, Ålborg T.
  3. Post- og telegrafkasserer C. Gamby, Silkeborg.
  3. Kontorpakkemester E. K. Jensen, Holstebro.
  3. Overpakkemester F. K. Nielsen, Jbpkt. 2, Fredericia.
  4. Kontorassistent I Grete Rønsgaard, Postgirokantoret.
  9. Landpostbud V. H. Hansen, Suldrup.
  9. Postbud K. Th. Skov, Sønderborg.
  10. Postbud W. O. Andersen, Randers.
  11. Overpostbud B. Christensen, København S.
  11. Landpostbud H. A. Jensen, Slagelse.
  11. Postvagtmester E. H. Specht, Omkarteringspkt., København.
  12. Kontorassistent I K. Jensen, Rudkøbing.
  13. Overpakkemester A. P. K. Andersen, Jbpkt. 2, Ålborg.
  13. Postmester E. Jørgensen, Holsted.
  14. Overpostbud A. Clausen, Århus.
  16. Landpostbud P. Jensen, Klampenborg.
  16. Landpostbud J. L. Petersen, Vamdrup.
  17. Overpakkemester H. J. Holck, Jbpkt. 1, Nyborg.
  17. Overkontrollør H. V. Jensby, Århus T.
  20. Landpostbud V. H. Holm, Glejbjerg.
  20. Overpostbud E. H. Nielsen, Odense.
  23. Post- og telegrafkasserer J. J. Hundtofte, Vejle.
  24. Postbud H. C. Hundebøl, Esbjerg.
- Febr.,**
25. Postbudformand P. J. Jacobsen, Haderslev.
  26. Kontorassistent I I. Petersen, Århus.
  27. Kontorassistent I G. A. Iversen, Odense.
  27. Overpostbud K. Petersen, Vejle.
  28. Overpostbud Poul Henrik Nielsen, Lyngby.
- Marts,**
2. Overpostbud Knud Jensen, Ålborg.
  2. Postbud T. A. Kristensen, Nørresundby.
  4. Overpakkemester J. Dalsgaard, Jbpkt. 1, København.
  10. Landpostbud H. Andersen, Fur.
  10. Overmekaniker F. J. Dziegiel, radioingeniørtjenesten, Reersø.
  10. Postmester B. L. Koføed, Struer.
  12. Landpostbud A. C. Christensen, Kliplev.
  12. Kontorassistent I A. E. Hansen, Odense T.
  13. Postvagtmester T. Nielsen, Holstebro.
  14. Overpostbud I. E. Andersen, Rudkøbing.
  15. Kontorpakkemester I. Nørgaard, Ålborg.
  18. Landpostbud I. Rasmussen, Ørbæk.
  22. Overkontorassistent B. L. D. Meyer, Værkstederne.
  23. Kontorpakkemester E. M. Larsen, Avispostkt., København.
  24. Overpostbud E. Hesselbæk, Frederikshavn.
  25. Landpostbud H. S. Jessen, Kolding.
  25. Landpostbud N. T. Jørgensen, Slagelse.
  26. Landpostbud L. P. Andersen, Øster Lindet.
  30. Overpostbud Georg Christensen, Avispostkt., København.
  30. Overpostbud H. T. P. Kunckel, Århus.
- April,**
2. Postbud R. E. Iversen, Saksø.
  6. Landpostbud C. E. Johansen, Gram.
  6. Overpostbud J. Lauesen, København S.
  7. Overpostbud A. T. J. Hansen, København K.
  8. Overpostbud A. Persson, Jægerspris.
  8. Telegrafinspektør Ove Sørensen, overtelegrafinspekt., København.
  9. Telegrafmester H. C. Rasmussen, 2. ingeniørdistrikt, Åbenrå.
  13. Landpostbud I. Jensen, Sønderlev.
  16. Kontorpakkemester M. J. Lorensen, Avispostkt., København.
  16. Landpostbud S. T. Pedersen, Hjerm.
  17. Overpakkemester H. K. Christensen, Ålborg.
  17. Overpostbud S. A. Iversen, Holstebro.
  19. Landpostbud J. R. Andersen, Tårs.
  19. Landpostbud H. C. Bahnsen, Bedsted Lø.
  19. Landpostbud K. H. Jensen, Dianalund.
  22. Overkontrollør K. A. Pedersen, Odense.
  26. Overpakkemester Carl Amundsen, Jbkt. 1, København.
  27. Montør P. Jensen, Randers.
  27. Overpostbud V. Secher Rasmussen, Skanderborg.
  28. Landpostbud M. E. Pedersen, Rødkærsbro.
  30. Landpostbud Arne Egon Gitz, Harndrup.
  30. Kontorassistent I C. V. Jacobsen, Frederikshavn.
  30. Telegrafmester H. O. Sørensen, 2. ingeniørdistrikt, Åbenrå.
- Maj,**
1. Kontorpakkemester E. E. Andersen, Horsens.
  2. Overkonstruktør Hartvig Nielsen, 3. ingeniørdistrikt, Århus.
  5. Overpakkemester O. C. Gammelgaard, Jbpkt. 2, Ålborg.
  7. Kontrollør G. V. Bransmark, København K.
  7. Kontorpakkemester A. Hylager Jensen, Toldpostkt., København.
  7. Kontorassistent II I. D. D. Robinson, Postgirokantoret.
  8. Landpostbud U. Andersen, Nykøbing Sjælland.
  8. Landpostbud B. E. Jacobsen, Bredebro.
  8. Kontorpakkemester R. H. Klestrup, Omkarteringspkt., København.
  8. Overkontorassistent C. V. S. Nielsen, Ålborg T.
  9. Overmekaniker K. V. Christensen, 2. ingeniørdistrikt, Odense.



- Maj,**
10. Kontorassistent I K. I. S. Andersen, Avispostkontoret, København.
  11. Postvagtmester A. Eskemose, Omkarteringsspostkt., København.
  14. Overkontorassistent Ruth Jervild, Ålborg T.
  16. Overpostbud A. L. Johansen, Odense.
  16. Landpostbud J. Johannsen, Åbenrå.
  18. Postbudformand Elon Olesen, Frederikshavn.
  18. Kontorpakmester N. J. Petersen, Skagen.
  18. Kontrollør E. Poulsen, Jbpkt. 1, København.
  20. Landpostbud Eigil Normann Løkkebø, Nyborg.
  20. Postbudformand H. G. Rasmussen, Glostrup.
  21. Overpostbud A. E. Andersen, København F.
  21. Overpostbud K. F. Nielsen, Haslev.
  21. Landpostbud B. A. Ringbo, Slagelse.
  23. Landpostbud M. Thomsen, Filskov.
  23. Overpostbud J. Larsen, Ålestrup.
  29. Landpostbud E. Andersen, Thyregod.
  29. Overpostbud W. V. Petersen, Hornbæk.
  30. Landpostbud W. B. Clausen, Hjørring.
  30. Overpostbud Frede Jensen, København S.
  31. Landpostbud H. P. Møller, Ålestrup.
- Juni,**
1. Kontorpakmester E. S. Christensen, København V.
  2. Landpostbud Knud Erik Rasmussen, Idestrup.
  3. Kontorpakmester Harry Dahlsgaard, Randers.
  3. Overpostbud H. R. K. Johansen, Toftlund.
  4. Overpostbud E. O. Crillesen, Klampenborg.
  7. Kontorpakmester O. E. Kristiansen, Nykøbing Fl.
  7. Kontorassistent I E. Ørsted, Rigstelefonkt., København.
  8. Landpostbud H. Christensen, Ørsted.
  9. Radiomester Kurt Duus, 3. ingeniørdistrikt, Skåde.
  9. Landpostbud V. S. Hansen, Karup J.
  9. Postbudformand E. Ranegaard, Århus.
  10. Landpostbud E. M. Jensen, Vipperød.
  14. Overpakmester B. V. Christiansen, Jbpkt. 2, Ålborg.
  17. Postbudformand S. A. Eriksen, Århus.
  17. Monter B. O. P. Jensen, Odense.
  17. Landpostbud N. B. Madsen, Trige.
  18. Overpostbud K. B. H. J. Brønserud, Fredericia.
  18. Telegrafarbejder H. Kristiansen, 3. ingeniørdistrikt, Mejrup.
  18. Landpostbud S. A. Nielsen, Grindsted.
  19. Overpostbud E. S. Hansen, Hillerød.
  19. Landpostbud A. E. K. Nielsen, Sorø.
  19. Landpostbud M. Rasmussen, Dalby.
  21. Kontorpakmester H. R. Pedersen, Slagelse.
  21. Kontorpakmester P. E. Staunsbrink, overpostmesterens kontor, Kh.
  22. Landpostbud S. A. Gedeberg, Dybvad.
  22. Kontorpakmester B. Sørensen, Viborg.
  23. Kontorpakmester A. L. Evander, Toldpostkt. København.
  23. Overpostbud B. Hansen, Middelfart.
  24. Overpostbud W. B. Jensen, København Afl.
  25. Telegrafarbejder A. N. Uldall, 2. ingeniørdistrikt, Haderslev.
  28. Overpostbud K. B. Christensen, Århus.
  28. Kontorassistent II E. K. Nielsen, Postgirokontoret.
  29. Overpostbud P. V. Bidstrup, København K.
  29. Landpostbud J. K. B. Jensen, Næstved.
- Juli,**
4. Overpostbud E. Andersen, Frederikshavn.
  4. Landpostbud C. N. Jensen, Vang.
  5. Postforvalter F. Larsen, Ålborg 2.
- Juli,**
5. Overpostbud K. V. Petersen, København K.
  6. Linjemester A. J. Nielsen, 2. ingeniørdistrikt, Haderslev.
  6. Arkivformand N. S. Povelsen, Postgirokontoret.
  7. Overpostbud A. D. Andersen, Løgstør.
  8. Overpostbud P. O. C. Olesen, København K.
  8. Landpostbud K. O. Rasmussen, Horslunde.
  9. Kontrollør N. E. Christensen, Ålborg T.
  9. Landpostbud Kjeld Hansen, Jyderup.
  11. Overpostbud L. Sloth Kristensen, Århus.
  11. Overchauffør O. Olesen, Postkørselskt., København.
  12. Landpostbud J. Jørgensen, Gudme.
  14. Overmekaniker E. Nielsen, 2. ingeniørdistrikt, Tønder.
  15. Landpostbud J. R. Hansen, Hammerum.
  15. Overkontorassistent Bodil Sørensen, generaldirektoratet.
  16. Landpostbud M. L. Bro, Harboør.
  19. Overpostbud V. Holst, Esbjerg.
  19. Mekaniker Kai O. A. Nielsen, radioingeniørtjenesten, Herstedvester.
  20. Overpakmester T. F. Lassen, Jbpkt. 2, Fredericia.
  20. Landpostbud E. Thormod Olsen, Vig St.
  20. Kontrollør H. P. Truelsen, Omkarteringsspostkt., København.
  21. Overpakmester E. Hansen, Jbpkt. 2, Århus.
  21. Landpostbud J. Nielsen, Skanderborg.
  21. Overpakmester S. H. Rotbøl, Varde.
  22. Kontorassistent I A. M. Engelund, Haderslev.
  23. Landpostbud G. V. Nielsen, Bramming.
  24. Overpakmester V. K. Rødbroe, Kh 19.
  25. Landpostbud A. J. Øster, Sjørup.
  28. Landpostbud J. Jensen, Marstal.
  31. Postbudformand E. J. Hansen, Omkarteringsspostkt., Kh.
  31. Kontrollør H. P. Hansen, Middelfart.
  31. Landpostbud E. Johansen, Vrå.
- Aug.,**
1. Landpostbud E. K. Urup, Nordenskov.
  1. Overpostbud H. Hansen, Ulfborg.
  1. Overpostbud H. Jensen, København V.
  5. Landpostbud G. H. Frederiksen, Ringsted.
  7. Landpostbud Poul Ove Ingvordsen, Hylinge.
  7. Overpostbud G. E. Larsen, Odense.
  7. Kontorassistent I E. M. Mortensen, rigstelefonkontoret, København.
  8. Kontorpakmester A. Nielsen, Silkeborg.
  9. Overpostbud K. Andersen, Pakkepostkt., Kh.
  10. Telegrafinspektør P. B. Poulsen, Kabelingeniørtjenesten, Kh.
  11. Kontorpakmester A. H. Pedersen, Sorø.
  12. Postbudformand H. R. Jensen, Omkarteringsspostkt., København.
  14. Overpostbud C. Dideriksen, Toftlund.
  15. Overpostbud Edvard Aarup Iversen, København K.
  15. Overpakmester H. Jensen, Jbpkt. 2, Tønder.
  15. Overpostbud A. J. Petersen, Helsingør.
  17. Postmester P. W. Nielsen, Kh 41.
  18. Landpostbud B. Christensen, Tranderup Ærø.
  18. Landpostbud P. E. Jensen, Hjørring.
  19. Overkontrollør K. Mogens Christensen, Haderslev.
  19. Overpostbud V. C. Vilhelmsen, Brønshøj.
  25. Landpostbud S. A. Albrechtsen, Hunds-lund.
  27. Overpostbud C. M. Jensen, Randers.
  28. Landpostbud P. B. Ginge, Hadsten.
  29. Landpostbud P. M. Poulsen, Stoholm Jyll.
  30. Overpostbud K. B. Nielsen, Vordingborg.
  30. Telegrafmester Kaj Skaarup Johansen, 2. ingeniørdistrikt, Sønderborg.
  31. Landpostbud J. J. Sølvsten, Ry.
- Septbr.,**
2. Overpostbud A. S. Pedersen, Haslev.

- Septbr.,** 5. Kontrollør A. C. O'Duinn, Odense.  
7. Postbud H. Nielsen, Randers.  
9. Landpostbud C. H. Madsen, Stenille.  
9. Kontorassistent II M. Selmer, Valby.  
10. Landpostbud H. K. Jensen, Asnæs.  
10. Overpostbud Poul Jensen, Køge.  
11. Landpostbud P. Andersen, Tranekær.  
11. Landpostbud N. A. Bjerg, Vemb.  
11. Postbud E. P. M. Nielsen, Omkarterings-  
pkt., København.  
12. Overpostbud S. Mikkelsen, Nykøbing M.  
13. Postmester P. S. Eilertsen, Åbybro.  
14. Overpostbud M. Hansen, Næstved.  
18. Overkontrollør E. Svane, København Ø.  
19. Landpostbud Poul A. Rasmussen, Hors-  
lunde.  
20. Overpostbud Willy Bak Andersen, Køben-  
havn K.  
21. Distriktsmontør E. V. Jensen, 1. ingeniør-  
distrikt, Stege.  
24. Mekaniker O. Saxosen, 1. ingeniørdistrikt,  
Kastrup.  
25. Overpostbud D. C. Andersen, København  
Ø.  
25. Overpostbud K. E. S. Nielsen, Charlotten-  
lund.  
26. Overpostbud Freddy Fich, Pakkepostkt.,  
København.  
26. Landpostbud B. Hansen, Tørring.  
28. Overpostbud Henry V. Nielsen, Silkeborg.  
28. Postbud N. K. Nielsen, Århus.  
29. Postbud S. B. Petersen, Saksøbing.
- Oktbr.,** 1. Kontorpakmester P. B. Jensen, Ålborg.  
1. Landpostbud S. A. Thygesen, Lemvig.  
5. Overpakmester R. V. Hansen, Nykøbing Fl.  
6. Overpostbud G. P. Bruhn, Kolding.  
6. Overpostbud S. Møller, Randers.  
7. Overpakmester G. V. L. Nielsen, Jbpkt. 1,  
København.  
7. Overpostbud C. G. C. Poulsen, Vedbæk.  
8. Landpostbud V. Jensen, Bryrup.  
8. Landpostbud K. Rasmussen, Hampen.  
9. Overpostbud E. W. Kranker, Hellerup.  
10. Postvagtmester Svend R. Jensen, Omkar-  
teringspkt., København.  
11. Postvagtmester G. J. Davidsen, Køben-  
havn K.  
12. Landpostbud E. R. Hansen, Kirke Hyllinge.  
13. Landpostbud N. E. Husman, Stenstrup.  
13. Landpostbud I. H. Krause, Kettinge.  
13. Postbud S. H. R. Nielsen, Postkørselskt.,  
København.  
14. Postbud V. J. Christensen, Hørsholm.  
14. Landpostbud P. E. Jensen, Slagelse.  
18. Overpakmester K. V. Sørensen, Jbpkt. 2,  
Fredericia.  
20. Postbudformand A. Tingleff, Herning.  
21. Overpostbud B. H. Hansen, København Ø.  
21. Overpostbud K. B. Olesen, Århus.  
22. Telegrafmester S. A. Thinggård Laustsen,  
radioingeniørtj., København.  
24. Værkmester P. V. K. Famme, 2. ingeniør-  
distrikt, Fredericia.  
24. Overpostbud V. R. Mikkelsen, Randers.  
25. Kontorpakmester H. W. Frederiksen, Om-  
karteringspkt., København.  
25. Overpostbud Ove Kjærsgaard, Valby.  
26. Landpostbud E. Morell, Ranum.  
26. Kontorpakmester T. Sloth Olsen, Ålborg.  
28. Landpostbud G. J. Andersen, Fraugde.  
28. Kontorassistent I M. Laursen, Århus.  
29. Landpostbud H. P. Hansen, Ringsted.  
29. Overpostbud R. E. Kjeldsen, Esbjerg.  
29. Linjømester G. O. Lydholm, 3. ingeniørdis-  
trikt, Ålborg.  
29. Overpostbud P. I. Poulsen, Hvidovre.  
30. Mekaniker P. E. Kristiansen, 2. ingeniør-  
distrikt, Tønder.  
30. Overpakmester J. S. Larsen, Jbpkt. 1, Kø-  
benhavn.

- Oktbr.,** 30. Overpostbud Helge V. Nielsen, Nørre-Al-  
slev.
- Novbr.,** 31. Landpostbud J. E. Holm Jacobsen, Højslev.  
2. Overpostbud I. F. Jacobsen, Århus.  
2. Landpostbud H. P. Jensen, Bredebro.  
3. Overpostbud E. Nielsen, Odense.  
4. Landpostbud E. G. Jacobsen, Ødis.  
6. Kontorpakmester P. W. Jensen, Roskilde.  
6. Overchauffør A. Nielsen, Århus.  
8. Landpostbud V. H. Pedersen, Pederstrup.  
9. Landpostbud V. V. Nielsen, Retholt, Hjør-  
ring.  
10. Overpostbud F. V. Nielsen, Skibby.  
11. Kontorassistent I K. M. Antonsen, Ålborg.  
12. Overpostbud H. J. Jervild, Ålborg.  
12. Landpostbud Paul M. Hansen, Åkirkeby.  
13. Overpostbud J. Rasmussen, Charlottenlund.  
14. Overkontrollør P. Hankil, Nakskov.  
16. Overpostbud E. G. L. Jensen, Odense.  
17. Overpostbud I. E. Hansen, Odense.  
17. Postforvalter J. P. Larsen, Fredericia 1.  
17. Bogholder I. V. Lykken, postgirokontoret.  
18. Postvagtmester N. Juel Hansen, Køben-  
havn K.  
19. Landpostbud K. O. Olsen, Ålestrup.  
19. Overpostbud T. Aagaard, Silkeborg.  
20. Overpakmester N. H. M. Andersen, Jbpkt.  
2, Fredericia.  
20. Overkontorassistent S. J. L. Hansen, Post-  
girokontoret.  
22. Landpostbud C. A. Hansen, Lille-Skensved.  
22. Overmekaniker Kaj Holm Jensen, 3. inge-  
niørdistrikt, Ålborg.  
23. Overpostbud A. E. Paulsen, Haderslev.  
23. Landpostbud D. Nørballe, Landet Tåsinge.  
27. Overpostbud A. B. Hansen, København V.  
29. Overpakmester P. O. Henriksen, Odense.  
29. Overpakmester K. Jensen, Jbpkt. 2, Fre-  
dericia.  
29. Landpostbud A. Thusgaard, Hjern.  
29. Overmekaniker K. E. Valentin, 1. ingeniør-  
distrikt, København.  
**Decbr.,** 1. Postvagtmester F. Pedersen, Postkørselskt.,  
København.  
2. Landpostbud Frede Johannes Andersen,  
Horbelev.  
2. Telegrafarbejder S. E. Nielsen, 1. ingeniør-  
distrikt, Stege.  
2. Landpostbud V. Olsen, Årnborg.  
3. Overpostbud V. E. Arneke, Valby.  
4. Kontorpakmester H. L. E. Lintrup, Avis-  
postkt., København.  
5. Overpostbud O. Andersen, Århus.  
6. Landpostbud J. Pedersen, Haslev.  
9. Kontorpakmester N. A. Dahl, København V.  
9. Overpostbud H. K. Lindblad, København V.  
10. Kontorassistent I A. K. Sørensen, Ring-  
købing.  
14. Overpostbud Iver Christensen, Rødekro.  
15. Landpostbud A. J. Lund, Åkirkeby.  
15. Kontorpakmester Erik Nielsen, Vejle.  
17. Overpostbud P. E. Nielsen, Hillerød.  
18. Postmester Evald Hansen, Løkken.  
18. Landpostbud Th. G. Pedersen, Års.  
19. Landpostbud J. Petersen, Bevtoft.  
21. Kontorassistent I Henning Iven, Avispkt.,  
København.  
22. Postbudformand A. A. Andersen, Køben-  
havn Afl.  
23. Landpostbud M. Juhl Madsen, Middelfart.  
24. Overpostbud S. A. Hansen, København S.  
24. Postbudformand V. Aa. Kristensen, Thi-  
sted.  
24. Kontorpakmester K. K. Nielsen, Holstebro.  
25. Postmester N. Torp Rasmussen, Kh 35.  
26. Postmester T. Juul, Kh 42.  
27. Landpostbud A. N. Nielsen, Ulfborg.  
27. Overpostbud O. N. C. Sørensen, Århus.  
28. Telegrafarbejder K. R. Pedersen, 2. inge-  
niørdistrikt., Tønder.  
30. Landpostbud A. Petersen, Roslev.

# 70 år - biografier



**Postmester\***  
**H. CHRISTENSEN,**  
**København 23,**

fylder 70 år den 18. november 1973.

Han tog sin afsked fra etaten med udgangen af april måned 1972.

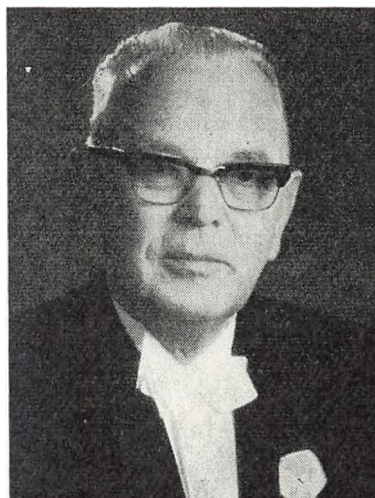

**Postmester\***  
**J. C. CHRISTENSEN, R\*,**  
**Tåstrup,**

fylder den 24. april 1973 70 år.

Postmester J. C. Christensen, som med udgangen af april måned 1972 tog sin afsked fra post- og telegrafvæsenet, begyndte sin karriere i telegrafvæsenet i 1919.

I mange år faldt tjenesten i det sydlige Jylland og i Sønderjylland, men med kontrolørudnævnelsen i 1952 flyttedes teltpælene til Holbæk og derfra i 1959 til Tåstrup som postmester.

Jeg lærte hurtigt at sætte pris på J. C. Christensen som en både dygtig og retfærdig chef. Ved sin ledelse af Tåstrup postkontor viste postmesteren ikke blot, at han »havde arbejdslederen i sig«, men også, at han forstod stadig at følge med tiden med de senere års store ændringer.

At postmester J. C. Christensens indsats i etatens tjeneste blev påskønnet, kom der fornemt bevis på ved hans udnævnelse til Ridder af Dannebrogordenen.

Personalets indstilling til postmester Christensen og frue viste sig bl. a. ved, at der blev holdt afskedsfest for det afholdte postmesterpar — en fest, jeg var glad for at blive inviteret med til, således at også jeg kunne være med til at

hylde og takke postmesteren for det særdeles gode samarbejde, vi har haft.

Til sidst en hjertelig tak, kære postmester, til Dem og fruene for al gæstfrihed, som på ægte jydsk manér er vist både min kone og mig. Vi håber, De begge må få glæde af et langt og lykkeligt otium med tid til at nyde sommerhus, læsning, fiskeri, pibedrejning m. m. og sidst, men absolut ikke mindst, samværet med vennerne.

*Harald Jacobsen.*

### Postmester

**H. M. GLASS,**

**København 29,**

fylder 70 år den 16 januar 1973.

Det tynder ud i de gamle telegrafister nu. Glass indtrådte i telegrafvæsenet i 1920, oplevede en hel masse både på Htg. og Fa.T., indtil han i 1932 samtidig med undertegnede ankom til Kalundborg til postuddannelse.

Mødet med posttjenesten der var en ret sælsom oplevelse. Den daværende postmester var en aldeles speciel type, en enevældig hersker, der helst så, at alle hans underordnede, (begrebet medarbejdere kendte »Den Gamle« ikke), rystede i bukserne for ham, og det gjorde de fleste af personalet, bortset fra enkelte mere robuste, der hittede ud af, hvordan han skulle tages.

Opholdet i Kalundborg skulle få stor betydning for Glass: Når man ikke lod sig hyle ud af Den Gamle, lod man sig heller ikke senere hyle ud af foresatte, og det har Glass heller aldrig gjort.

Glass, der tidligere havde roet i Fredericia Roklub fik pustet et gevaldigt liv i Kalundborg roklub, der førte en beskeden tilværelse, både hvad angik de sportslige resultater og lokaleforholdene. Glass satte et vældigt liv i det hele. Han dannede sammen med 4 mand et hold, trænede dem op med sig selv som styrmand, hvorefter dette hold i 1934 vandt danmarksmesterskabet i 4 års inrigger. Det blev en stor dag i den lille fjordby. Men der skulle ske mere: Det gamle frynsede bådehus kunne ikke mere, og her var det igen Glass, der tog initiativet. Der skulle



jo skaffes penge, og Glass kom med løsningen: En bazar, og han var utrættelig til at skaffe bidrag og medvirkende samt til at organisere. Bazaren blev en drønende succes, hele byen var på benene dér, og begivenheden gav kasse, så der nu var tilvejebragt et solidt økonomisk grundlag, og det flotte nye klubhus skulle hurtigt blive en realitet.

Glass efterlod sig mange venner i Kalundborg, sin veninde efterlod han ikke, hende tog han med til København og giftede sig med.

I København har vi gennem årene siden 1935 arbejdet sammen adskillige steder både som afløser og som faste. Vi har begge kørt omtrent det samme løb, knoklet sammen i vognene som kørende, puklet sammen på Omk., været på hvert sit distriktskontor og sidder nu som gode kontornaboer.

Jeg ved kære Glass, at dit rolige, venlige og hjælpsomme væsen har skaffet dig mange venner både i P. & T. og udenfor. Jeg ved, du er afholdt af dit personale og din kundekreds. Mange vil huske dig, når du takker af, og jeg vil komme til at savne en god og hyggelig nabo. Tak, kære ven for 40 års kammeratskab, du er en god kammerat, og det er vi mange, der ved.

Dagene som pensionist vil næppe falde dig lange, men må de blive mange og gode sammen med din familie og dine interesser.

*Jørgen Egeblad*





### Postmester

### A. HOLLESEN, Hurup Thy,

fylder 70 år den 1. december 1973.

Senest med udgangen af december måned 1973 skal Arnold Hollesen tage afsked med postmesterstolen i Hurup Thy, idet det den 1. december er 70 år siden, han blev født i Nibe.

Han blev antaget som elev i postvæsenet den 1.9.1920, men blev af besparelseshensyn afskediget igen allerede 1.4.1921. Imidlertid blev han genantaget 1.11.1922, og det skulle man sikkert ikke have gjort, for nu var det forbi med sparsommeligheden, idet han gennem årene har været væsenet en særdeles dyr mand m.h.t. flyttegodtgørelser.

Han har været fast tjenstgørende i Løgstør, Åbybro, Tølløse, Jernbanepostkontor 2 og Fredericia samt mange flere steder, ialt 22, hvilket vistnok må være rekord. Han blev overassistent i Skive 1.7.1944, men vendte 1.8.1946 tilbage til Jb 2, 1.8.1950 overassistent i Odense, og endelig 1.6.1954 faldt han til ro som postmester i Hurup Thy.

Hvis han — som nævnt — har gjort groft indhug i statskassen ved de mange forflytninger, var de særdeles nyttige for ham selv, idet han

ikke blot erhvervede sig omfattende postale kundskaber, men på grund af sin aldrig svigtende sans for konjunkturerne indenfor ejendomsbranchen kunne han ved hver forflytning indkassere gode gevinster — hvad mon han kommer til at tjene på salg af posthuset?

Jeg traf første gang Hollesen ved Jb 2 i 1937, hvor vi delte skæbne som afløser og faste assistenter.

I begyndelsen af besættelsen, hvor toggangen blev indskrænket, og vi ikke mere kunne køre til Flb, var vi blandt de 6-8 yngste, der en overgang var helt hjemløse, indtil vi blev direkte underlagt gd. som et flyvende korps, der kunne sættes ind, hvor nøden var størst. Vi holdt dagligt møde i jernbanerestaurantens kælder eller på »Vasegården« og ventede på arbejde, og endelig blev Hollesen sendt til Frederikssund, men det varede kun få dage — og siden var der ingen, der havde brug for os.

Efterhånden blev toggangen helt uregelmæssig, og der blev indført en masse mærkelige tillæg for det kørende personale, så snart endte vi alle på jb 2, hvor der blev trængsel i »Slyngelstuen«, hvor vi regnede de omtalte tillæg ud, dels skulle være parate til uden varsel at blive sendt afsted med særtog uden at ane, hvor langt vi ville nå, eller hvornår vi kunne komme hjem.

I disse år under de helt specielle forhold opstod der naturligt et kammeratskab og venskab, der har holdt sig siden.

Hollesen har altid været kendt for sit hurtige arbejdstempo, der mange gange er kommet vi andre til gode, da han var parat med en hjælpende hånd, når det kneb. Det har da også medført, at han ikke kan få tiden til at gå med at passe postvæsenet, hvilket Else har haft megen nytte og glæde af, da han for at få afløb for sin energi altid har været en meget stor og dygtig hjælp ved det huslige.

Trods de mange forflytninger fik han dog tid til i sin Åbybrotid at stifte bekendtskab med stationsforstanderens datter, og de har sammen skabt et hyggeligt og meget gæstfrit hjem, hvor mange kolleger altid har følt sig veltilpas, og min kone og jeg ønsker for Jer, at I må få mange gode år med godt helbred.

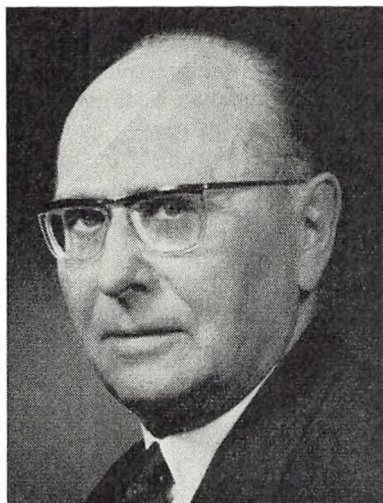

### Kontrollør\*

#### A. B. JENSEN, hovedtelegrafkontoret,

fylder 70 år den 28. august 1973.

Et års tid forinden tog A. B. Jensen sin afsked efter et langt virke i telegrafens tjeneste. Han var telegrafist i ordets bogstaveligste forstand. Han havde da også lært i Fredericia — ellers er man ikke rigtig telegrafist.

Hin lærdom kom ham i væsentlig grad til gode på HTG, hvor han gennem årene har været en skattet medarbejder.

Hans egentlige domæne på HTG blev radioafdelingen, her følte han sig rigtig hjemme, omgivet af kolleger, som han var på bølgelængde med, en afdeling hvor alle var besat af samme ånd — telegrammernes formidling til fjerne lande.

Da radioafdelingen på HTG blev nedlagt, var det en sorgens tid og en omskoling fulgte med. For A. B.'s vedkommende blev han chef for HTG's fejlkontrol, et job han fulgte op med iver og interesse.

Han viste her sin karakter som vejleder for HTG's unge personale — han forstod sit job, som han gik op i med liv og sjæl, han viste redbonhed til alle sider, gjorde sig fortjenstfuldt bemærket i udførelsen af dette specielle og kræ-

vende hverv. Et stort og dygtigt arbejde har han udført med særdeles rosende omtale.

Såvel i tjenesten som privat har A. B. altid været en sjov fyr. I diskussioner var han fyr og flamme, han havde sine ofte særprægede meninger og en vis evne til altid at være midtpunktet. Han elskede at konversere og kunne fortælle historier — der var munterhed omkring ham. Men bag hans munterhed var der alligevel en dyb alvor, som dækkes med — let til smil, let til tårer — godheden selv.

Han var og er stadig en kammerat af karat, det har han vist ved mange lejligheder, og han gik altid i brechen for sine kammerater, derfor var han værdsat og agtet. Vi, der har været A. B. på nært hold, har mærket hans gæstfrihed, omhu og den varme der udstrålede fra ham, når vi var sammen.

I sit otium har A. B. nok at tage sig til. Et henrivende sommerhus i Vig lægger beslag på ham sommeren igennem, og vintertiden står i frimærkernes tegn. Filatelist til fingerspidserne, meget kunstinteresseret (hans hjem taler sit tydelige sprog), og så er han som vendelbo forretningsmand, hvilket har givet sig de mærkværdigste udslag. Som rejseleder i DSB har han berejst det sydlige Europa, specielt Italien, gennem mange år.

Som livsledsager valgte han — selvfølgelig — en pige fra hjemstavnen. En pige som har forstået at give hjemmet den specielle hygge. Noget at se hen til når dagens arbejde var slut, og når de sidder derhjemme forenes de i et »Hvor har vi det dog dejligt«.

Fru A. B. har altid været en strålende værtinde, det ved vi, der har gæstet hjemmet.

Kære A. B. og viv — vor slutkonkludering er ønsket om, at I begge må opleve et lykkeligt otium fremover.

Linde.

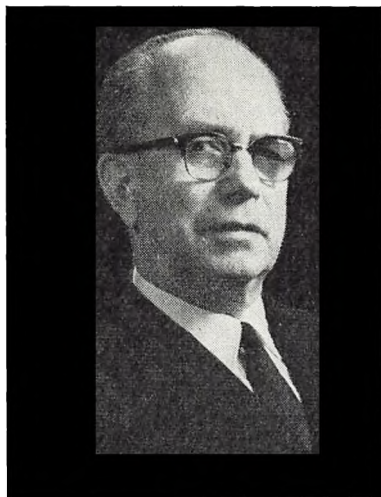

### Postmester\*

**P. A. KJÆR-PEDERSEN, R\*,  
Hellerup,**

fylder den 13. marts 1973 70 år.

Den 1. september 1959 satte postmester Kjær-Pedersen sig i chefstolen på Hellerup postkontor. Vi kendte en del til ham på forhånd, idet vi alle havde haft berøring med ham under hans mangeårige virke på overpostmesterens kontor, hvor han i såvel gode som dårlige tider havde dirigeret afløserstyrken og løst personaleproblemer med ro og fatning.

I en venlig, behagelig og afslappet atmosfære oplevede jeg nu nogle ganske dejlige arbejdsår i et nært og frugtbart samarbejde. Selv under de vanskeligste arbejdsvilkår blev den enkelte dag til en oplevelse fyldt med arbejdsglæde.

Kjær-Pedersen viste os straks fra begyndelsen stor tillid ved at delegere sagerne ud til selvstændig behandling, men man blev hurtig klar over, at kusken havde fast hold i tømnen. Det var et ideelt arbejdsforhold mester og lærling imellem. Man lærte noget, idet han på sin stilfærdige måde øste af sine rige erfaringer og den store baggrund, som han havde bragt med sig fra de mange år i distriktsmyndigheden. I sagsbehandlingen var han loyal og retfærdig og besad en sjælden evne til straks at kunne få øje på kernen i en sag. Sagen blev aldrig pustet op.

Den rolige overvejelse og et menneskeligt syn havde en fremskudt plads sammen med tolerance og sund fornuft.

I det daglige byggede Kjær-Pedersen tillige på en all-round viden erhvervet gennem flittig læsning, hvorfor de mange stille og hyggelige samtaler i tidens løb var yderst inspirerende. Af væsen er postmesteren meget stilfærdig, men det er en stilfærdighed af den slags, der kan virke lidt foruroligere, fordi man fornemmer, at mennesker og begivenheder er udsat for en nøje bedømmelse, og når replikken endelig falder, rammer den altid i plet.

Hans inspiration er også kommet hjemmet til gode, hvor han med sit intellekt har skabt et usædvanligt miljø. Familielivet har groet, er vokset. Nu er begge børnene med deres rige lærdom fløjet af reden, bort fra et hyggeligt og meget gæstfrit hjem, hvor vi er mange, der uden for tjenesten har oplevet dejlige opbyggelige samvær, sat i scene og dygtigt ledet af hans elskelige og kloge hustru. De har således begge været meget trofaste overfor medarbejderne på Hellerup postkontor.

Postmester Kjær-Pedersen forlod tjenestebo-ligen — da lejlighed gaves. Den fandtes på Frederiksberg. Til lejligheden er føjet et fritidshus, en skovidyl i Odsherred, så der er rige afvekslingsmuligheder i hverdagen. Men iøvrigt vil to så levende engagerede mennesker med deres menneskelige og åndelige interesser næppe komme til at kede sig, hverken alene eller sammen med den blomstrende familie. *Allert.*

### Stationsleder

**S. LARSEN, R\*,**

**Rømø forstærkerstation,**

fylder 70 år den 12. februar 1973 og forlader etaten med udgangen af samme måned efter 53½ års tro tjeneste.

Han er af alle »gamle telegrafister« bedst kendt under navnet Søren og hører til dem, der begyndte i telegrafvæsenet i Fredericia. Da der blev brug for teknisk uddannede assistenter, sprang Søren straks til og deltog med liv og sjæl såvel i forstærkerkursus som i det særlige kursus i måle- og splidseteknik på Nordisk Kabel-





og Traadfabrik. Herefter var kursen sat, og Sørens store interesse for teknikken holdt ham fangen ved forstærkertjenesten, som i begyndelsen måtte udføres sideløbende med telefon- og telegrafarbejde herunder debetregnskab såvel i Kolding og Kalundborg som i Herning, hvor han blev overassistent den 1.12. 1942. Godt 3 år efter blev det forstærkerstationen i Århus, og så kom koaksialkablerne bl. a. til Holland via Rømø, og Søren Larsen var næsten selvskreven til at bestyre denne forstærkerstation, hvor han blev kontrollør i 1951 og stationsleder 7 år senere. Til at begynde med var der både en assistent eller overassistent og en maskinmester som medarbejdere, men i de senere år har Larsen klaret stationen alene sammen med en lokalarbejder. Der er vist ikke ret mange, der kunne have udført dette arbejde på samme eksemplariske måde som Søren Larsen, som er fuldt fortrolig med alt derovre ikke mindst maskinerne, dieselmotorer, dynamoer og hele automatikken. På det sidste har man også fået radiokædeforbindelse, og Søren holder sig à jour med det hele. Det er en fornøjelse at komme over og se stationen, alt er i orden, rent og pænt, og det er ikke så få gæster, der har besøgt stedet og beundret den fine station ofte også tjenesteboligen, hvor fru Larsen har serveret masser af kaffe m. m.

Både Søren og efterhånden også hans kone er faldet ualmindelig godt til på øen, således at man

er ved at betragte dem som ægte Rømøser, og det er da også resulteret i, at de har bygget sig et dejligt hus derovre, og vi ønsker for dem, at de i mange år må få lov til at nyde pensionisttilværelsen sammen.

Der kunne skrives meget mere også om Sørens mange interesser uden for tjenesten, men alt skal have en ende også disse ord om en god kammerat og hans viv, som vi håber at se noget oftere, når vi også bliver pensionister.

R. K. S. D.

### Postmester\*

**S. A. J. D. PEDERSEN, R\*,**  
**Vordingborg,**

fylder den 5. marts 1973 70 år.

Ved udgangen af november måned 1971 tog postmester Pedersen sin afsked. Postmesteren er som omtalt i årbogen født i Vejle, men størstedelen af barndommen blev tilbragt i Thisted, hvor postmesteren forøvrigt forrettede tjeneste som kontrollør i tiden 1.3.1947—1.9.1951.

Postmesteren begyndte — som så mange andre fra de årgange — i det gamle telegrafvæsen, og meddelelsen om sammenslutningen blev vist nok modtaget med blandede følelser, men selv om telegrafvæsenet var postmesterens store interesse, viste det sig dog, at der var flair for postvæsenet, idet postfagprøverne blev bestået





med meget fine resultater. Herefter fulgte tiden ved jernbanepostkontor 1 — en tid, som vel nok nyder en absolut 1. prioritet i postmesterens mere end 50 års virke indenfor etaten. I 1942 kom det første advancement som overassistent i Holbæk og allerede i 1947 kom som før omtalt udnævnelsen til kontrollør i Thisted, og i 1951 udnævnelsen til overkontrollør i Esbjerg. I 1957 kom udnævnelsen til postmester i Vordingborg — et ønskeembede, men alligevel et embede, som specielt i de første år krævede chefens fulde bevågenhed med nedlæggelse af Kalvehavebanen, nedlæggelse af posthuse og oprettelse af nye posthuse. I tiden 1. oktober 1964—31. december 1969 havde jeg den glæde at være postmesterens nærmeste medarbejder, og igennem disse år lærte jeg postmesteren at kende som en chef, der stedse søgte at skabe sådanne forhold på postkontoret, at kundernes, personalets og etatens interesser blev tilgodeset. Et andet træk, som i denne forbindelse bør fremhæves, er den objektivitet, hvormed postmesteren løste de problemer, der forekom på postkontoret.

Personlig vil jeg gerne takke Dem ikke alene for ualmindeligt godt samarbejde i stueetagen, men også for mange hyggelige timer på 1. sal, hvor fruene så mesterligt ikke alene fremtryllede alle former for kulinariske glæder, men også i kraft af sit eget altfavnende og glade sind bevirkede, at man som gæst følte sig virkelig hjemme. Jeg håber, at det venskab, som blev knyttet i Vordingborg, må fortsætte i Deres otium, som forhåbentlig må blive langt og lykkeligt.

*Kurt Dømler.*

**Distriktsingeniør, cand. polyt.**

**H. R. SKOVSTED, R<sup>1</sup>**

**1. ingeniørdistrikt,**

fylder 70 år den 9. september 1973.

Når årbogens redaktion har givet mig valget mellem at lade en kollega have ulejlighed med at skrive fødselsdagsartikel og at skrive en selvbiografi, har jeg af de to ondt valgt det sidstnævnte, selv om jeg må indrømme, at jeg personlig finder selvbiografier ret banale i al almindelighed, min egen i særdeleshed, så nu er De advaret kære læser! — På den anden side må jeg indrømme, at min tilværelse i post- og tele-

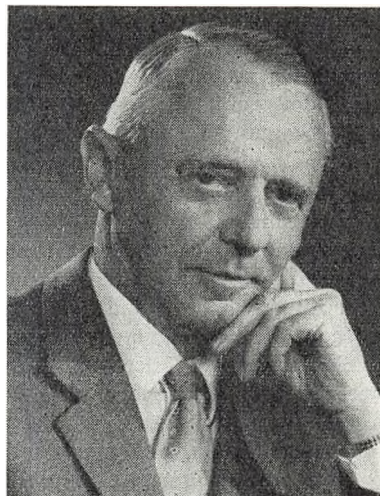

grafvæsenet gennem ca. 42 år for mig selv har været rig på oplevelser, dels på grund af den store tekniske udvikling inden for teleområdet, og dels på grund af de mange interessante mennesker jeg har haft det held at samarbejde med. Nogle af disse vil jeg derfor tillade mig strejfvist at nævne i det følgende, og hvad de lidt tilfældig nævnte oplevelser angår, så var, hvad den standhaftige læser vil kunne konstatere, nogle gode andre mindre gode; de sidste er ofte de sjoveste — bagefter!

For at imødekomme de såkaldte hensyn til årbogens personalhistoriske værdi skal jeg oplyse, at jeg første gang så dagens lys den 9. september 1903 i en gammel landsbyskole i Eiby på Vestfyn, hvorfra den lille lærerfamilie på 4 i 1908 flyttede til Odense. Her havde jeg en — trods relativ spartansk levevis — såre lykkelig barndom og ungdom, indtil jeg i 1922 blev student fra latinskolen, som det dengang hed. Generationskløft? — tværtimod — for der blev, hvor utroligt det i vore dage end kan lyde, ved sparsommelighed lige netop råd til at sende såvel søn som datter til København for efter ønske at søge gennemført et studium. At man så engang imellem havde dage, hvor kosten på »Kannibalen« bestod af havregrød + et glas mælk til ialt 30 øre til morgenmad og så atter en portion havregrød senere på dagen, tog man såmænd ingen skade af. Samtidig med at jeg læste til 1. del

på Polyteknisk Læreanstalt, morede det mig at tage Filosofikum — noget som de fleste af mine polyt-kammerater rystede på hovedet af. Efter 1. del foregik det praktiske værkstedsår i Odense, for dengang fik man jo ikke nogensomhelst løn eller anden hjælp end den fra hjemmet.

I februar 1928 gik jeg ud fra læreanstalten som stærkstrømsingeniør og kom i marts samme år ind som soldat ved det dengang hestetrukne feltartilleri. Da jeg fra feriedrengeårene havde bevaret stor interesse for og kærlighed til heste, kunne jeg godt forlige mig med tjenesten, som nærmest blev taget som den sport, det også kunne være; men da jeg senere, bl. a. fordi jeg var den eneste polyt. ved afdelingen, blev udtaget til kornetskolen, bad jeg mig fritaget. »Skipper« gav mig imidlertid følgende opsang: »De skulle skamme Dem 47 — når fædrelandet har givet Dem en god uddannelse, må De nok kunne yde den smule til gengæld«. Og det ræsonnement bøjede jeg mig for. Efter i alt 18-19 måneders militærtjeneste skulle jeg så omsider søge job som ingeniør; men forholdene på arbejdsmarkedet omkring 1930 var alt andet end lystelige for arbejdssøgende, og selv om jeg ikke kom dertil, at jeg måtte trække med bananvogn, som nogle cand. polyt.'er dengang vitterlig gjorde, var mine første job af absolut midlertidig karakter. Eksempelvis kan nævnes arbejder med udfærdigelse af patenttegninger og dito beskrivelser for en opfinder uden penge og jobbet som »Salgsingeniør« (agent) i agentur for tysk el-installationsmateriel, som ikke kunne konkurrere med det udmærkede LK- og NES-materiel. Da jeg omsider ret tilfældigt efter et lille præj fra min studiekammerat ingeniør G. Bramslev fik chancen for at blive hjælpeingeniør ved post- og telegrafvæsenet med 380 kr. om måneden, slog jeg til, selv om min grossererchef — en både sympatisk og dygtig forretningsmand — indvendte: »Das ist ja sicher aber nichts!« Han slog altid over i sit modersmål, når han blev ivrig.

Det var ved telegraflaboratoriet, jeg startede under telegrafingeniør S. P. Madsen, som jeg lærte at kende som en dygtig ingeniør. Han var gammel telegrafist — noget af en idealist — men så stædig og kritisk, at han ikke altid var lige nem at gøre tilpas. Han gik fuldstændig op i sit

arbejde, hvad enten det bestod i i samarbejde med håndværker Chr. Hansen at konstruere sendedelen til en hel ny fjernskrivemaskine, hvis principper af ham selv blev præsenteret i CCIT, eller han — ofte i flere uger ad gangen — var fuldstændig optaget af telegraferingsforsøg, hvor undulatorstrimmel i kilometervis blev fremstillet, og slangeskriften derpå gransket. I dette arbejde blev ingeniør Madsen på udmærket vis sekunderet af de meget samvittighedsfulde og dygtige telegrafassistenter Svend Knudsen og Knud Steensen, medens en tredje kapacitet på det tekniske område assistent Arne Christensen sammen med undertegnede tog sig af alt vedrørende måling på og kontrol med kabler og forstærkere. Dette gav mig ved mange besøg på forstærkerstationer overalt i landet lejlighed til et herligt samarbejde med mange fortræffelige mennesker. I den første tid, før målegrejet kom rigtig i orden, kan jeg for sjovs skyld nævne, at der til måleudstyret, jeg slæbte rundt med, også hørte et helt udvalg af stemmegafler, hvorefter man indstillede sin generators målefrequenser — så man skulle ligefrem være musikalsk!

Efter 5 års læretid ved tellab ringede kontorchef N. E. Holmblad, 2. teknisk kontor, en dag og foreslog mig luftforandring, hvorefter jeg flyttede til kabelingeniørtjenesten, hvor kabelingeniør O. Ellekilde blev mig en uforlignelig chef, der aldrig optrådte som sådan. Da ingk. lidt efter lidt havde overtaget en stor del af tellabs arbejder i marken, fortsatte jeg stort set de samme opgaver — nu i et særdeles godt samarbejde med assistenterne A. Ingemann Pedersen og H. C. T. Petersen. Den sidstnævntes udprægede sans for humor har han og jeg ofte levet højt på, når vi sammen var på »tournée« omkring i landet.

I 1940 måtte jeg for at få avancement til telegrafingeniør af 2. grad tage en tårn i generaldirektoratets daværende 1. teknisk kontor under kontorchef Greve Knuth, som bag sit aristokratiske og tilknappe væsen ved nærmere bekendtskab afslørede en menneskelig og nobel personlighed i sin stræben efter at træffe retfærdige og korrekte afgørelser. Han ville altid »sove på det«, inden et koncept af betydning fik sin endelige form. Under kontorchefens mange

og ofte lange sygeperioder i det sidste par år af hans levetid havde jeg den ofte tvivlsomme fornøjelse at fungere som kontorchef. Det var i den første tid af den tyske besættelse, hvor jeg blandt adskillige mindre behagelige møder med besættelsesmagten oplevede følgende lille episode:

Den tyske officer, som skulle arrangere klarlægning af de første brevcensurlokaler i Holbergsgade, lod mig under et møde forstå, at hvis jeg ikke sørgede for, at lokalerne var i orden som befalet og det hurtigere end de 3 uger, jeg havde stillet ham i udsigt, skulle han nok sørge for, at jeg fik lært det arbejdstempo, man brugte i Hitlers Tyskland.

En anden sørgmunter oplevelse fra hine »kontorcheftage« var, da generaldirektoratet en dag fra en »almægtig« overpostinspektør ovre i det jyske modtog en vredladen skrivelse, der begyndte som følger: Ref. til generaldirektoratets skrivelse af d. d. underskrevet af en fungerende kontorchef .... Nå, jeg var trods alt så heldig, at jeg kunne undlade at forfølge den pågældende sag. Også mere glædelige oplevelser fra denne tid kan nævnes så som en storstilet fest i Nakskov ved kabelskibet C. E. Krarups stabelafløbning; på grund af benzinmangel foregik turen for generaldirektøren og hans følge pr. ekstratog — eller en afskedsmiddag for generaldirektør Mondrup, givet privat af ministeren for offentlige arbejder, der bl. a. i sin tale kommenterede nogle af sine dengang alt andet end populære ministerhandlinger.

I 1943 blev mit ønske om at vende tilbage til kabelingeniørtjenesten imødekommet, og da der nu på forstærkerstationerne var helt eller delvis tysk betjeningspersonale at »slås« med, havde jeg mange oplevelser — deriblandt enkelte ret dramatiske, som det her vil føre for vidt at komme ind på. Men så sluttede endelig besættelsen, og Kristi Himmelfartsdag 1945 fik jeg et telegram om at møde ved centralpostbygningen næste morgen kl. 7. Her ville jeg møde 4 forstærkerassistenter og skulle sammen med dem — forsynet med armbind og kodeskikord (af hensyn til frihedskæmperposterne langs vejene) — i løbet af samme dag overtage de af tyskerne etablerede og bemandede forstærkerstationer i Kolding, Århus, Ålborg og Frederikshavn. Det føltes dengang ligesom lidt af en oprejnsning for os så-

ledes at skulle »afskedige« disse tyskere, hvoraf nogle tidligere havde vist en brovtende opførsel, men nu slog om til en nærmest ydmyg holdning.

Nu oprandt for mig en tid, hvor jeg foruden rejser indenlands også var så heldig at komme på talrige tjenesterejser til udlandet, dels i forbindelse med etableringen af vore bærefrekvensanlæg og dels ved deltagelse i CCIF-arbejde gennem ca. 10 år. I alt har jeg haft den chance tjenstligt at besøge 15 europæiske byer, og jeg fik flere venner blandt udenlandske kolleger. Endvidere erfarede jeg, at man — bortset fra sproget — som dansker var ligeså meget i familie med folk fra Vesteuropa som i Skandinavien.

—o—

Omsider er jeg nået til mit sidste tjenestested 1. ingeniørdistrikt, som jeg kom til 1. august 1956. Som uofficiel kabelfejlmålemænd hos 1. ingeniørdistrikt havde jeg — såvel fra mine tellab-dage som fra de første år ved ingk. — mange gode venner ved ingeniørdistriktet ikke mindst blandt kabelmandskabet, så overgangen var ikke svær for mig. Dertil kom, at jeg fik en venlig modtagelse af såvel distriktsmyndighederne som telegrafbestyrere og postmestre som indledning til et behageligt samarbejde, som jeg med glæde konstaterer er blevet yderligere udbygget gennem årene.

Ved ingeniørdistriktet har trivselen inden for de arbejdsmæssigt set så forskellige grupper navnlig ligget mig på sinde — længe før det blev moderne at skrive og snakke så meget om trivsel. Det er mit indtryk, at takket være mange gode medarbejders indsats er der ved 1. ingeniørdistrikt efterhånden udviklet et samarbejds-klima, som stort set er acceptabelt for de fleste, men som naturligvis stadig må søges forbedret. Mange medarbejdere med mig ser frem til den dag, der formentlig må nærme sig, hvor der fra såvel generaldirektoratet som personaleorganisationerne vises både vilje og evne til i praksis at leve op til de mange skønne ord i skrift og tale om forøget trivsel ved forbedret samarbejde også med et ingeniørdistrikt.

Jeg vil iøvrigt særlig bevare i taknemmelig erindring den følelse af sympati, jeg personlig har mødt hos den helt overvejende del af personalet ved 1. ingeniørdistrikt.

Skousted,

# J. JENSEN SKORUP ÅRHUS A/S

Grundlagt 1911

**SØNDERGADE 44 \* TELF. (06) 1315 33**  
**8000 - ÅRHUS C**

**Fineste herre- og dameskræderi**

Målkonfektion  
bedste udførelse

**Provinsens største uniformsskræderi**

Leverandør til bl.a.  
Post- og Telegrafvæsenet

— KONTO OPRETTES GERNE —

*BOGTRYKKERGAARDEN*

... eksklusivt bogtryk  
siden 1828



# Biografier

## - øvrige



### Post- og telegrafkasserer\*

**H. A. PETERSEN,**  
Kolding.

Med udgangen af november måned 1971 fratrådte post- og telegrafkassereren i Kolding H. A. Petersen efter ansøgning. H. A. Petersen fyldte 67 år i juli 1971 og kunne altså godt være blevet i tjenesten lidt endnu; men han mente, at nu kunne det være nok.

H. A. Petersen indtrådte i telegrafvæsenet, og vi mødte sammen den 16. august 1920 på telegrafskolen i Norgesgade i Fredericia, hvor vi hos de daværende dygtige lærere fik en god uddannelse i det praktiske telegrafarbejde, »instruks« og den smule teknik, som man havde brug for dengang. Efter sammenslutningen af postvæsenet og telegrafvæsenet i 1927 måtte vi så godt som alle på holdet, altså også H. A. Petersen gennemgå uddannelse i posttjenesten, og da de assistenter, som var blevet på Fredericia telegrafstation, ikke alle kunne komme på Fredericia postkontor, måtte de fleste af sted til andre byer for at lære praktisk posttjeneste. H. A. Petersen kom til Holstebro, hvorfra han tog postfagprøve i 1933, senere til Bogense, igen Fredericia telegrafkontor et par år, derefter Rødding, Ålborg og Kolding. Den 1.9.1945 blev Petersen overassistent i Viborg, men han nåede næppe derop, da han var så heldig efter en må-

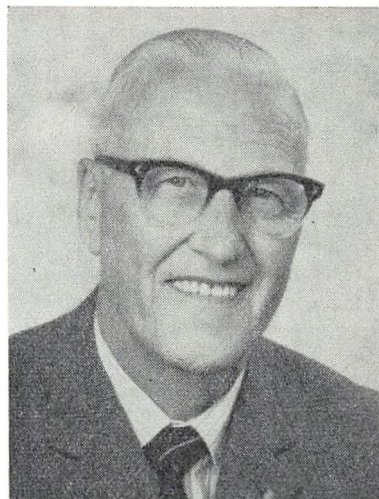

neds forløb at komme tilbage til Kolding, vel ikke mindst på grund af de vanskelige boligforhold. Efter 7 års forløb blev Petersen postforvalter ved Kolding 1 og til slut post- og telegrafkasserer den 1.3.1962.

Efter telegrafprøven i 1923 skiltes vore veje, og vi mødtes ikke igen før efter ca. 40 års forløb, da jeg blev postmester i Kolding.

Det er altså ikke særlig meget, vi har haft med hinanden at gøre, men i de 7 år i Kolding har vi naturligvis haft nært samarbejde, og jeg erfarede, at H. A. Petersen var meget hurtig til sit arbejde, som han jo efterhånden kendte »udenad«.

Jeg håber, at du og din kone nu har vænnet Jer til, at du i stedet for at fare på kontoret hver morgen kl. 7 kan interessere dig så meget mere for duerne, og at I kan nyde otium'et i Jeres hus på Carl Plougsvej.

R. K. S. D.

### Kontorassistent I\*

**C. H. JENSEN,**  
Ringsted,

har med udgangen af december måned 1971 taget sin afsked fra »væsenet«.

Jensen startede sin postale tilværelse i december måned 1929 som landpostbud under postkon-



toret i Glumsø. I 1945 pådrog Jensen sig en uheldbredelig knælidelse, hvilket medførte, at han ikke mere var i stand til at bestride sit arbejde som cyklende landpostbud. Efter en længere sygdomsperiode blev Jensen den 1.11.1946 ansat som kontorist ved postkontoret i Ringsted. Han nåede således at holde »25 års jubilæum« ved rude 1. Jensen blev straks efter ansættelsen »placeret« ved indleveringen — et arbejde som passede ham godt, idet han her havde en bred kontakt med publikum. Jensen faldt hurtigt til på postkontoret, hvor han var meget vellidt af såvel medansatte som publikum. Hans slagfærdighed og gode humør satte kolorit på arbejdsdagen. Jensen kendte alle i byen og alle i byen kendte Jensen. Et nik fra ham var den bedste legitimation man kunne få, så efter hans afsked må Ringsted-borgerne pænt huske legitimation. Jensen får nu tid til at pleje sine private interesser, bl. a. skak, læsning og rejseliv.

Med tak for godt samarbejde ønskes du mange gode år som pensionist, og vi på postkontoret håber, du vil fortsætte dine rutinebesøg hos os.

*F. J. Schmidt.*

**Kontorassistent I\***  
**fru C. KOCH,**  
**Haderslev,**

har med udgangen af december måned 1971 taget sin afsked.

Fru Koch begyndte som ekstramedhjælper på telefoncentralen i Haderslev den 15.10.1938. Senere kom fru Koch i avisafdelingen og passede denne gennem mange år (ca. 25) med orden og omhu.

Desværre blev fru Koch angrebet af sygdom i 1958, til trods for dette passede hun sit arbejde,



indtil hun nu har måttet give op. Dette viser hendes store interesse for post- og telegrafvæsenet, og vi beklager hendes alt for tidlige afgang.

Vi ønsker hende mange gode år endnu.

*Kolleger.*

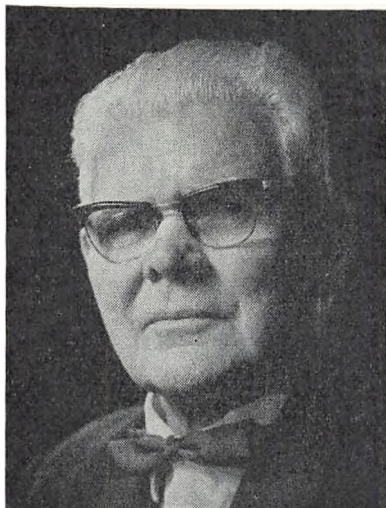

**Overkonstruktør\***  
**N. R. SVENDSEN,**  
**3. teknisk kontor,**

tog med udgangen af december måned 1971 sin afsked fra post- og telegrafvæsenet. Svendsen indtrådte i generaldirektoratet i 1939 som tegner og blev med årene i kraft af sin store alsidige viden og omfattende erfaringer inden for de tekniske installationer i etatens post- og telebygninger en selvskreven leder af ingeniørtegnekstuen.

Som en af de heldige, der har haft den glæde og store oplevelse at arbejde sammen med Svendsen i mere end 20 år på såvel tegnestuer som byggepladser, har det altid stået klart for mig, at her havde jeg at gøre med en mand, der nok krævede overordentligt meget af sine medarbejdere og entreprenører, men som sandelig aldrig skånede sig selv. Alt dette er begrundet med en usvigelig loyalitet over for etaten og en høj moral som bygningstekniker. Dette til trods er han ikke en tør og kedelig tekniker, men tværtimod en overordentlig levende og interesseret personlighed og ikke mindst en stor — undertiden ret drilagtig — spasmager med udpræget humoristisk sans. Hans nydelse af en god historie overgår kun af hans glæde ved og trang til at viderebringe samme — helst i forbedret form — og det kan bevidnes, at han i hele sin tjenestetid kunne huske alle historierne (der var tre!).

Svendsen har altid haft ordet i sin magt, og alle vi der kender ham ved, at han desuden er i besiddelse af en stemmepragt, der sikrer, at alle kan høre, hvad han siger, også på tilstødende etager. Dette har ofte sparet etaten for en lokal telefonsamtale, men medførte undertiden, at mennesker, der traf Svendsen for første gang, kunne blive mildest talt bange for ham, ikke mindst fordi han ofte faldt for fristelsen til at tage en bister og utilnærmelig mine på, indtil han havde set den nye an. Af natur er Svendsen egentlig en smule reserveret, indtil han har lært folk at kende, men er man først accepteret, har man også fået en trofast og loyal fælle, så længe man lever op til hans moralkodex.

Svendsen er et rigtig familiemenneske, og i sin ofte knapt tilmålte fritid helliger han sig familie og venner og træder når som helst til med råd og dåd; viljen til — af egen drift — at tilbyde og gennemføre denne ofte uvurderlige hjælp har han tillige altid ført med sig i sit daglige arbejde.

Tilnavnet »Rosenkavaleren« bevidner, at Svendsen har personlig charme, hvortil kommer en evne til at tale med alle mennesker af begge køn, og dette er vel den egentlige årsag til, at han var så afholdt af alle her i 3. teknisk kontor. Hans afsked var for os ensbetydende med tabet af en inspirerende, fornøjelig og varm-hjertet kollega.

Svendsen ønskede at gå, medens han var frisk og rask, han ville ikke risikere at bukke under for det stadig stigende arbejdspress her i kontoret. Jeg ved, det var en svær beslutning at træffe for ham, der i så mange år viede tjenesten så megen energi, interesse og tid.

Kære Svendsen! Vi er mange, der ønsker Dem og Deres »Suleima« et langt, lykkeligt og velfortjent otium, og vi ser med glæde og forventning hen til Deres besøg her i generaldirektoratet, når De har tid og lyst.

*J. K. Andersen.*





**Kontorassistent I\***  
**fru GERDA E. WULFF,**  
**postgirokontoret,**

har taget sin afsked fra udgangen af december måned 1971.

Min lyst til postvæsenet fik jeg gennem min far postmester Andersen, Hals, så jeg var glad, da jeg i 1930 blev ansat på Postgirokontoret i Holbergsgade og har altid været glad for mit arbejde ved dette kontor.

Jeg har benyttet mig af førtidspensioneringen, da man så har mulighed for at dyrke sine interesser, mens man endnu er frisk og rask.

**Kontorassistent I\***  
**fru SIGRID A. T. ANDERSEN,**  
**postgirokontoret,**

har taget sin afsked fra udgangen af januar måned 1972, 62 år gammel.

Fru Andersen blev ansat som ekstrakontorist



i 1928, blev kontorist 1. november 1933, kontorassistent II 1. januar 1951 og kontorassistent I 1. april 1962.

**Kontorassistent I\***  
**SØREN ANDERSEN,**  
**Vejle,**

har med udgangen af marts måned 1972 taget sin afsked.

Søren Andersen er født i Varde og der udlært som bogbinder. Senere havde han en cigarforretning, men indtrådte i 1931 i post- og telegrafvæsenet. Han blev postbud i 1936 og overpostbud i 1946.

I 1960 fik jeg en forespørgsel fra overpostinspektøren, om jeg ville tage et overpostbud med dårlige ben som kontorassistent. Jeg blev noget betænkelig, da jeg hørte, at han var på min alder, men jeg tog imod ham på prøve.

Søren viste sig at være en hurtig og lærevillig elev, der snart gjorde udmærket fyldest som kontorassistent, og da han tilmed var en venlig og hjælpsom mand, fik vi snart et udmærket samarbejde.

Af fritidsinteresser havde Søren Andersen mange. Bl. a. var han i Varde en kendt og dygtig fjerkræavler. Både han og hans kone var meget ivrige lystfiskere.



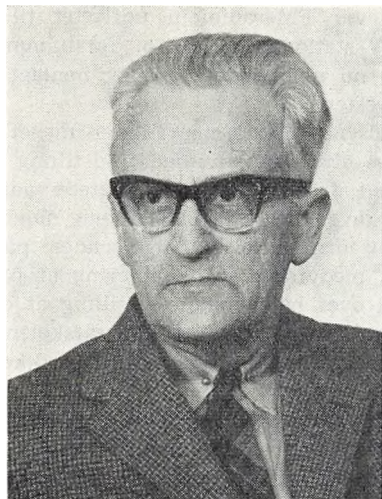

Jeg siger Søren Andersen tak for godt samarbejde — og for mange muntre historier — i tiden på Vejle I, og ønsker ham og hans kone mange gode år i deres hyggelige villa i Grejsdalen.

G. H. P.



**Overassistent\***

**V. K. B. PEDERSEN,**  
**avispostkontoret,**

har taget sin afsked fra etaten med udgangen af marts måned 1972.

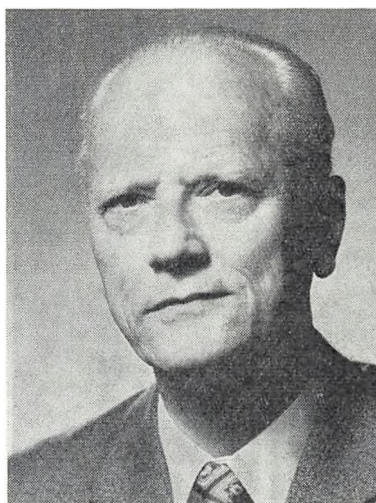

**Munderingsforvalter\***

**R. BARRETT,**  
**generaldirektoratet,**

har taget sin afsked fra etaten med udgangen af april måned 1972.

Han indtrådte i postvæsenet den 1. september 1920, blev ansat som assistent den 1. april 1928, blev overassistent den 1. april 1944 og kontrollør den 1. juni 1952. Den 1. januar 1962 fulgte udnævnelsen til munderingsforvalter i generaldirektoratet.

Munderingsforvalter Barrett beder årbogen viderebringe hans hilsen til alle gamle venner med tak for godt kollega- og kammeratskab.

**Radiomester\***

**ARNE NIELSEN,**  
**radioingeniørtjenesten,**

valgte at tage sin afsked med udgangen af april måned 1972.

Som uddannet elektriker blev A. Nielsen i april 1931 ansat ved radioingeniørtjenesten på Lyngby Radio, hvor en ny modtagestation var under opførelse, — allerede dengang en radio-mæssig set historisk lokalitet. Men spændende



anlægsopgaver forestod, og interessen for radio blev videre udviklet under hans medvirken ved opstilling af en ny og væsentlig større sender på Kalundborg radiofonistation i 1932, hvorpå fulgte opbygning af Københavns radiofonistation i Herstedvester i 1933. En sådan start inden for dette område af p&t's virke med radio måtte få følger, og han kom da også til at beskæftige sig med radiofoni lige til sin afgang, — i tidsrummet 1933 til 1952 på Herstedvester, hvor en betydelig udvidelse fandt sted i årene op til 1948, nemlig med Danmarks Kortbølgesender.

Da lokalsenderen for København som et led i landets dækning med dobbeltprogrammer blev opført ved Nørre Hospital i 1951/52 var det naturligt, at A. Nielsen blev leder af denne, nu som overmekaniker. Sendernetets udbygning medførte, at tre mindre ubemandede sendere for radiofoni blev sat i drift i hhv. Tønder, Esbjerg og Ålborg, også disse stationer kom under Nielsens varetægt. I disse år så de første radiokædeanlæg dagens lys, såkaldte smalbåndsanlæg, der besørgede telefontrafik mellem København og Skamlebæk. A. Nielsen formåede yderligere i denne 10 års periode at stå for drift og fejlretning heraf.

Da bestyreren af Københavns radiofonistation holdt op i 1962, vendte Arne Nielsen tilbage til Herstedvester som chef og radiomester i endnu en 10 års periode. Fra lokalsenderen ved Nørre

Hospital var FM-radiofoni udflyttet til Gladssakse, TV-stationen, i 1961, og førstnævnte station var nu ubemandet og blev henlagt under Herstedvester.

A. Nielsens interesseområde er meget bredt, og hans altid beredvillige indstilling måtte uvægerligt føre til, at han røgtede adskillige andre opgaver, her skal blot i flæng nævnes opstilling og idriftsættelse af nye sendere på Nørre Hospital, medvirken ved etablering af program 3 på FM over hele landet, opstilling af demonstrationsudstyr på post- og telegrafskolen og en omfattende indsats i virksomhedens sikkerheds-tjeneste.

Arne Nielsens venlige væsen har gjort samarbejdet let. Den solide tekniske viden og erfaring medførte, at han ikke mindst var i sit es, når en kompliceret fejlretning forestod.

Nielsen nåede at fejre 40 års jubilæum, men ønskede at fratræde med førtidspension på et tidspunkt, hvor han sammen med sin kone har alle muligheder for at indrette sit otium i det ny erhvervede hus i Nordsjælland. Der er al mulig grund til at ønske dem begge gode år fremover.

J. H.

### Postforvalter\*

fru E. T. PALNÆS,  
Risskov,

har med udgangen af april måned 1972 taget sin afsked efter mere end 50 års tjeneste.

Hun er født i Præstø 6/4 1905 og indtrådte som elev i telegrafvæsenet allerede som 15-årig den 16/8 1920.

Efter bestået fagprøve i det daværende telegrafvæsen og tjeneste dels ved hovedtelegrafstationen i København dels ved telegrafstationerne i Tønder og Århus fulgte hun med aldrig svigtende interesse udviklingen i etaten og tog fagprøverne i postfagene — blev overassistent i Skanderborg 1/6 1944 og kontrollør i Århus 1/10 1953 for som sidste station på sin løbebane at



### Postmester\*

**S. S. GRAUSLUND, R\*,  
Skanderborg.**

Ved udgangen af maj måned 1972 tog postmester S. S. Grauslund sin afsked fra post- og telegrafvæsenet, og i den anledning har årbogens redaktion givet mig det ærefulde hverv at skrive en artikel om ham, og det er med stor glæde, jeg giver mig i lag dermed.

Grauslund, der er født den 26.2.04 i Trelde ved Fredericia, begyndte sin gerning i postvæsenet den 1. september 1920 og ville altså, hvis ikke der var indtruffet uforudsete begivenheder, have kunnet holde 50-års jubilæum den 1. september 1970. Men allerede efter kun ½ års tjeneste blev han sammen med mange andre offer for personaleindskrænkninger, som da gennemførtes. Tiden var jo mere barsk og hård for de unge dengang, men han kom igen.

tiltræde postforvalterstillingen ved Risskov postekspedition 1/4 1961.

Før sin udnævnelse til slutstillingen blev hun flittigt brugt som afløser og var bl. a. konstitueret postmester i Roslev 1/7—31/8 1937 og i Skanderborg 4/1—31/1 1952.

På grund af sin positive indstilling og venlighed skaffede hun sig venner, hvor hun kom.

Desuden blev hun ofte udsendt til kontrolisering af landpostruter, et arbejde, der interesserede hende meget — i første omgang som kvinde undertiden mødt med lidt skepsis, der dog hurtigt blev fejtet bort og erstattet med respekt for dygtigt og sagligt udført arbejde.

Vi, som har arbejdet sammen med hende gennem de mange år, har kendt hende som en glimrende kollega, der altid har været parat til med et vældigt gå-på-mod at påtage sig de hverv, stillingen i etaten har krævet af hende.

Personlig er jeg taknemlig for i hende at have haft en altid hjælpsom og god arbejdskammerat, der med sit gode humør har været med til at lyse op i det daglige arbejde.

Kære veninde og nu pensionist-kollega, jeg og mange med mig ønsker dig mange gode år med tid til sammen med familie og venner fortsat at pleje dine mange interesser — tennis, musik, rejser og alt det andet, der har været med til at holde dig i så fin form.

*Gudrun Michelsen.*

20 måneders udelukkelse havde ikke berøvet ham modet på at starte påny den 1. november 1922. Allerede her ser vi et lysende eksempel på den sejge energi, der op gennem de mange år kom til at præge ham. Han gik da heller ikke af vejen for at tilegne sig så stor en viden og færdigheder som muligt, idet han efter at have bestået de obligate fagprøver, i 1931 deltog i forstærkerkursus og kursus i måle- og splidseteknik. Det, han her lærte, tænkte han ofte tilbage på med stor glæde og fortrød aldrig, han havde taget den uddannelse.

31 år gammel gik han samme vej, som mange andre før og efter ham, idet han blev »kørende«, eller som årbogen korrekt udtrykker det : 1/11-35 jernbanepostkontor 1, København. Her var Grauslund rigtig i sit es, hvad der viste sig, da han efter knap 5 års tjeneste i generaldirektoratet, påny ved sin udnævnelse til overassistent tiltrådte tjeneste ved jernbanepostkontor 1. Men som bekendt får alt godt jo en ende, og den tid, det var ham beskåret at kunne være »kørende« nærmede sig sin afslutning, og derfor finder vi ham fra 1. september 1950 ved overpostmesterembedet i København. Den 1. marts 1953 fulgte udnævnelsen til kontrollør og i den periode op til 1958 kom heldet ham til hjælp, idet han i en periode, hvor Frederiksberg postkontor havde måttet afgive sin overkontrollørstilling, blev





souschef her under den dygtige postmester Bylow-Jensen, hvem han altid tænkte på med veneration og taknemlighed, hvilket også gjaldt postmester Kromann, Østerbro postkontor.

I 1958 oprettedes Hvidovre postkontor, og da Grauslund i forsommeren kunne skimte, at Frederiksberg postkontor påny ville blive normeret med en overkontrollør, faldt hans øjne på Hvidovre. Det er en meget interessant opgave at være med, når et nyt distrikts postkontor skal sættes i drift, og det førte til, at Grauslund tog den beslutning, at her ville han gerne være med og øse ud af sine erfaringer og den viden han sad inde med fra de mange steder, hvor han havde virket. Til trods for, at håndværkerne ofte var i vejen for os i de hektiske dage, der gik forud for kontorets åbning mandag den 7. juli 1958 lykkedes opgaven, takket være ikke mindst Grauslunds store arbejdslyst og organisations-evne, der smittede af på hele staben og resulterede i et team-work uden skelen til klokken. Det blev 3 lykkelige år, vi i Hvidovre kunne glæde os over at have Grauslund som næstkommanderende, år vi, der var med, tænker tilbage på med taknemlighed.

Efter at fru Grauslund havde mistet begge sine forældre fik kærligheden til den jyske hjemstavn lov at kræve sin ret, idet Grauslund søgte og fik stillingen som postmester i Skanderborg. Det viste sig snart, at det var den rette

mand, der var kommet til byen. Med sit hjertevindende væsen og tillidsfuldhed kom han sine medarbejdere imøde og skabte hverdag om til fest. Men også byens borgere opdagede snart, at Grauslund kunne bruges. Foreninger lagde beslag på hans arbejdskraft og erfaringer, og i byrådet fik han sæde og gik med glæde og pligtfølelse til arbejdet her. Een af de faktorer, der gjorde det muligt for ham at overkomme så meget, var hans gode helbred. — Det virkede derfor som et lynnedslag, at han den 5. oktober ifjor under et ophold hos sønnen og svigerdatteren i Rødovre blev ramt af en blodprop i hjertet, der førte til 3 ugers ophold på amtssygehuset i Glostrup.

Hjemkommen til Skanderborg kom et tilbagefald, men takket være lægers og sygeplejerskers dygtighed og ikke mindst fru Grauslunds kærlige pleje, kan vi nu glæde os over, at der er udsigt til, at de tabte kræfter er ved at vende tilbage. Længst nede i »bølgedalen« ønskede Grauslund at »gå fra borde«, men det mødte modstand hos overpostinspektøren, der ville, han skulle have sit 50-års jubilæum den 1. maj med. Det blev da også en festdag, hvor det strømmede ind med gaver fra kontoret, byrådet, foreninger, banker, forretningsdrivende, ja selv fra tidligere medarbejdere, der ville give udtryk for, »at gammel kærlighed rustet ikke«.

»Men der er jo også en verden udenfor Verona«, og det vil i denne forbindelse sige, at Grauslund ud over den glæde, det har været for ham at virke i p & t i 50 år, har han i en lang årrække været en højt værdsat formand i »Dansk Husflidsselskab«. Som N. C. Rom for 100 år siden ved den da opdukkende industri som følge af maskinernes fremkomst følte det som en opgave at værne om travle hænders dygtige og målbevidste virke i hjemmene og gav stødet til oprettelsen af »Dansk Husflidsselskab«, så Grauslund det som en lige så vigtig opgave idag, da teknikken truer med at løbe os alle over ende og gøre os til robotter, at fastholde og udvikle menneskers skabertrang i nyttige frembringelser.

I september ifjor gav Grauslund afkald på tjenesteboligen til udvidelse af postkontoret. Det pinte ham, at sygdommen hindrede ham i at kunne give et nap med ved flytningen, men



her kom datteren i Birkerød og sønnen i Rødovre deres mor til hjælp i flere dage. Omplantningen fra 35 års virke i hovedstaden til Skanderborg havde slået så dybe rødder, at ingen af ægteparret kunne drømme om at rive disse op og indlade sig på en ny omplantning.

Når Grauslund fortæller om sit travle virke i de svundne 50 år, så betoner han altid, hvilken værdifuld medhjælp, han har haft i sin hustru, ikke blot i den gerning, hun har øvet ved at gøre hjemmet til det rustningskammer, hvor hendes mand hentede nye kræfter og frimodighed, men også ved at være sin mand en uundværlig sekretær i »Dansk Husflidsselskab«. Den tunge byrde, Grauslunds lange sygdom ifjor var, bar hun med tapperhed, men ved juletid efter 2½ måneds spænding, svigtede kræfterne. Lykkeligvis ser det nu ud til, at de begge to er i færd med at genvinde de tabte kræfter, og kan se hen til nogle gode år, hvor børn og børnebørn gæster dem og omvendt.

Min hustru og jeg er dybt taknemlig, fordi vi lærte det flittige ægtepar at kende, og vi ønsker inderligt for dem, at rekreationen, de for tiden nyder i Sverige, må give ny kraft til morgendagens gerning.

A. J. Kristiansen.

**Afdelingsingeniør\*, cand. polyt.**  
**GUNNAR E. R. BRAMSLEV, R<sup>1</sup>,**  
**radioingeniørtjenesten,**

har taget sin afsked fra etaten fra udgangen af juni måned 1972 og fortæller til årbogen følgende om sit liv og virke:

Jeg er født d. 22.5.04 i Roskilde. Min far var lærer i fysik og matematik ved katedralskolen og havde en stor samling bøger om disse emner stående på sine reoler, hvad der utvivlsomt var medvirkende til, at jeg allerede fra drengeårene havde en levende interesse for fysik og teknik. Det blev efterhånden elektroteknikken, som optog mig mest, bl. a. fordi den egnede sig til simple og billige eksperimenter, og det var naturligt, at jeg følte mig særlig tiltrukket af den nyeste opfindelse på dette felt, nemlig den »trådløse«

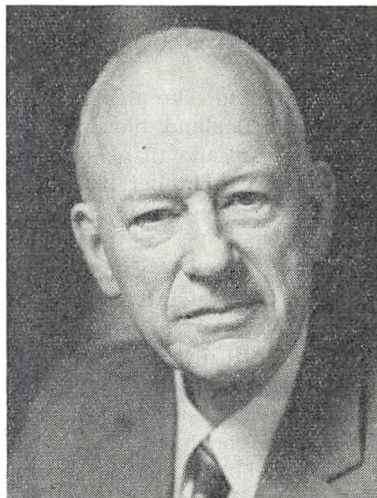

telegraf, som under og efter den første verdenskrig ofte blev omtalt i dagspressen. Det var ganske vist dengang forbudt private at installere radiomodtagere, men interessen var for stor og apparaterne for simple til, at dette kunne afholde mig fra at eksperimentere. For at komme på lovens grund indsendte jeg en ansøgning til Telegrafdirektoratet om tilladelse til at foretage forsøg med radiomodtagning, men denne blev afslået, og jeg blev anmodet om at fjerne de installerede apparater. Herved var jeg slået ud for en tid, men radiointeressen forblev dog usvækket.

Efter studentereksamen påbegyndte jeg en uddannelse til elektroingeniør på den polytekniske Læreanstalt, hvor jeg naturligvis valgte telegrafi og telefoni som speciale og derved kom til at nyde godt af undervisningen hos datidens store mester, professor P. O. Pedersen. I studietiden erhvervede jeg desuden et certifikat som radiotelegrafist, som gav mig mulighed for ved ansættelse i D. F. D. S. i et par sommerferier at få en professionel kontakt med de maritime radiotjenester, som senere skulle vise sig at være til stor nytte for mig.

I 1928 bestod jeg eksamen som civilingeniør og fik straks to tilbud om ansættelse, det ene fra P&T og det andet fra firmaet Elektromekano, der fabrikerede radioudstyr til skibe, og efter en kort overvejelse valgte jeg det sidste. Det blev til et par lærerige og interessante år, hvor

jeg kom i nær kontakt med den elektrotekniske industri og med praktisk kommercielt arbejde i det hele taget.

Jeg havde imidlertid ikke glemt P&T, og efter en studierejse til England blev jeg overbevist om, at tiden nu var inde til at søge ansættelse i denne etat, og den 1. oktober 1930 begyndte jeg i radioingeniørtjenesten med telegrafingenør Wamberg som chef. På dette tidspunkt var Skamlebæk radio netop færdigbygget, og for mig forestod nu nogle interessante arbejdsår med at indrette Lyngby radio som modtagestation og udvikle de til driften egnede modtagere. Derefter fulgte så anlægsarbejderne på nye radiostationer slag i slag, først radiofonistationerne i Kalundborg og København, dernæst moderniseringen af kystradiotjenesten ved indførelse af en telefontjeneste til mindre skibe, hvad der nødvendigjorde udvidelse af stationen i Blåvand og oprettelse af en helt ny station i Skagen. Fra disse første ansættelsesår mindes jeg med glæde samarbejdet med P&T's initiativrige, men desværre alt for tidligt afdøde overingeniør Kay Christiansen.

I den spændte storpolitiske atmosfære i 1938-39 avancerede jeg til telegrafingenør II, idet jeg søgte og fik bestyrerstillingen på Skamlebæk radio. Herved kom jeg over i driften, og som så mange andre post- og telegraftjenestemænd kom jeg til at opleve d. 9. april omtrent fra første time, idet jeg tidligt om morgenen telefonisk var blevet underrettet om, hvad der var i gære, og ved ottetiden kunne jeg fra mine vinduer se en lastvogn nærme sig med de første tyske soldater. Ordren lød på standsning af al radiotrafik, og vi skulle straks skaffe indkvartering til en officer og 6 soldater. Efterhånden kom der lidt radiotrafik til skibe igang, men et kedeligt kapitel fra besættelsesårene var, da værnemagten forlangte, at de sendere, der egnede sig til det, skulle benyttes som støjsendere for at genere aflytning i Danmark af de engelske nyhedsprogrammer. Det var en ubehagelig beskæftigelse for personalet at holde disse sendere igang, men vi fandt kun få »egnede« sendere og undgik at få nogen egentlig folkestemning imod os. Ingeniørarbejdernes antal var ikke stort i disse år; en bygningsudvidelse af et vist omfang blev dog gennemført, og jeg kunne fortsætte en noget

tidligere påbegyndt virksomhed som lærer ved post- og telegrafskolen. Af cheffingeniør Holmblad blev jeg endvidere opfordret til at udarbejde et afsnit om radioteknik i den under forberedelse værende ny lærebog i teleteknik til brug ved post- og telegrafrkursus. Den tillid, der herved blev vist mig, var en stor opmuntring i den ellers så ubehagelige og trivielle besættelsestid.

Efter krigen steg aktiviteten på radioområdet stærkt, og efter et års forløb blev jeg forflyttet til radioingeniørtjenesten i København, fra 1949 som telegrafingeniør I og fra 1957 som afdelingsingeniør. I årene 1948-55 ledede jeg afdelingen for radiofonianlæg, hvor hovedopgaven var opførelse af stationer for det nye radioprogram 2, herunder bygningen af de første FM- og TV-stationer. Dette arbejde medførte flere interessante rejser til udlandet og deltagelse i den internationale rådgivende radiokommissions plenarmøde i Stockholm 1948. Efter chefskiftet i 1955, hvor F. C. Wamberg blev afløst af K. Svenningsen skete der visse omlægninger i radioingeniørtjenestens afdelinger, og jeg kom tilbage til mit gamle område, der hovedsagelig omfattede de maritime radiotjenester. Her var der også mange nye opgaver, der pressede på. Kyststationerne blev for første gang udrustet med moderne pejleapparater, der siden har hjulpet mange skibe i vanskelige situationer og Lyngby radio, der nu havde fungeret som modtagestation i den samme bygning i over 30 år, skulle moderniseres. Det førte som bekendt til oprettelse af en helt ny modtagestation i Reersø, der blev indviet i 1964 og til en ny stationsbygning i Lyngby, hvorfra de fleste modtagere i Reersø kan fjernbetjenes.

Ved overingeniør Svenningsens afgang i 1968 blev chefstillingen på grund af visse forhold i forbindelse med den ventede nye lønningsslov ikke opløst ledig med det samme, og jeg blev konstitueret som overingeniør ved radioingeniørtjenesten, hvor det samlede personaleantal efterhånden var steget til ca. 300, deraf næsten 40 ingeniører. Min stilling som afdelingsingeniør måtte dog ikke forsømmes, og der fulgte derfor en tid med næsten dobbelt arbejde, som jeg havde ventet kun skulle strække sig over nogle få måneder. Det blev imidlertid til en periode på 17 måneder, der var præget af meget administrativt og ofte ret krævende arbejde. Desuden havde

jeg overtaget hvervet som censor i faget radioteknik ved radiotelegrafistprøverne, hvad der medførte en del rejser til radio- og navigations-skolerne. Trods travlheden var det interessant og begivenhedsrigt at sidde i chefstolen for en så relativ stor teknisk virksomhed, og stillingen bragte mig på den ene eller anden måde i forbindelse med hele radioingeniørtjenestens personale, som jeg på dette sted føler trang til at takke for godt og loyalt samarbejde i denne periode.

Efter konstitutionens ophør i 1969 vendte jeg tilbage til min stilling som afdelingsingeniør, og tiden nærmede sig nu for afslutningen af mit arbejde i statens tjeneste. Tanken om selv at bestemme tidspunktet for min afgang, i stedet for at afvente 70-års alderen, tiltalte mig dog i stigende grad, og to år før tiden indsendte jeg min afskedsansøgning.

Som pensionist håber jeg at kunne anvende mere tid til ophold i mit feriehus ved nordkysten og glæder mig til at studere nogle af de områder indenfor fysik og astronomi, som jeg længe har ventet på at få lejlighed til at beskæftige mig med.

#### Postmester\*

**P. BREUM, R\*,**

**Hadsten,**

tog med udgangen af juli måned 1972 sin afsked fra post- og telegrafvæsenet efter næsten 48 års virke heraf de 22 år som postmester.

Efter at have været postmester i Højer kom postmester Breum i 1959 til Hadsten, fordi hans virkelyst krævede noget mere at rive i. Den stærke udvikling, som i de senere år er sket i byer af Hadstens størrelse, tog for Hadstens vedkommende netop sin begyndelse ved postmesterens ankomst hertil. Den mærkedes også på postkontoret, og statistikken viser det med al tydelighed.

Men postmesteren tog fat på arbejdet med liv og lyst og havde desuden kræfter til at interessere sig for byen og dens trivsel.

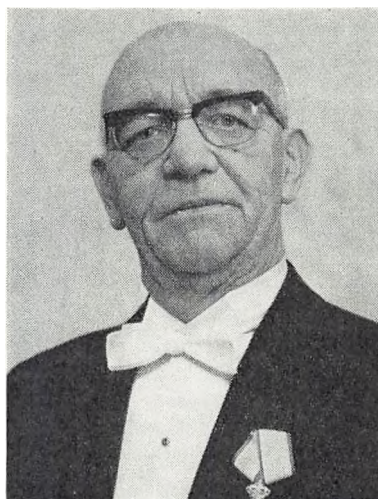

Der var fra mange sider bud efter ham og hans evner til at få alting til at klappe, som det skulle. Her kan bl. a. nævnes byfesten i forbindelse med byens 100 års jubilæum, hvor han var den drivende kraft, som halede den store succes i land. Også må nævnes hans interesse for byens privatejede friluftsbad, som i flere år havde ført en hensygnende tilværelse, men som under hans ledelse blev moderniseret, så det i dag fremtræder indbydende for byens og omegnens ungdom.

Men arbejdet på kontoret blev stadig mere tidkrævende, og efterhånden begyndte postmesteren at afvikle sine mange gøremål udenfor etaten, kun friluftsbadet, som stod hans hjerte nær, holdt han fast ved.

Postmester Breum var vellidt af postkontorets kunder. Ligegyldigt hvor travlt han havde, kunne de være sikker på, at der var tid nok til at drøfte eventuelle problemer og få dem løst til alles tilfredshed. Det samme gjaldt for personalet, som kunne komme med deres problemer — tjenstlige som private — selv om postmesteren havde nok så travlt. Selv har jeg nydt godt af dette mange gange. Der er sikkert heller ikke mange, der mere end jeg beklager, at postmesteren »gik før tiden«. Men jeg forstår det godt og håber, at både De og fruene må få mange gode år i Bryrup, hvor De allerede befinder Dem vel.

Med dette ønske siger jeg samtidig tak for 13 års godt samarbejde.

A. F. Thygesen



**Kontorassistent I\***  
**fru T. E. ESPERSEN,**  
**postgirokontoret,**

har med udgangen af juli måned 1972 taget sin afsked fra Post- og telegrafvæsenet efter mere end 44 års tjeneste i Postgirokontoret.

Fru Espersen blev ansat som ekstramedhjælper på prøve den 14. april 1928. Kontorist blev hun den 1. juli 1934, kontorassistent II den 1. april 1950 og kontorassistent I den 1. april 1960.

Udover nogle få år med afløsning i forskellige afdelinger har fru Espersen næsten udelukkende gjort tjeneste i bogholderiet; i mange år som sektionsleder.

Hun har således været med i den fantastiske udvikling, der er foregået i disse år, lige fra Postgirokontoret, otte år gammelt, havde til huse i Holbergsgade. Det var dengang alt bogholderi blev ført i hånden. Hver dame havde 5-600 kontohavere at bogføre, og hele maskinparken bestod af et antal fuldtastede regnemaskiner.

Hun var med, da man indførte sektioner, og da man flyttede til Vestervoldgade og senere, da man gik over til maskinbogholderi.

Fru Espersen gik altid til arbejdet med lyst og humør, også det sidste par år ved det ansvarsfulde arbejde i revisionen.

Privat har fru Espersen også altid været meget virksom. Hun går ikke af vejen for at sy sine

kjoler selv, og hun holder af at se familie og venner til en hyggelig stund om et veldækket bord.

Vi siger tak for et godt kammeratskab og håber, at De må få mange gode år på Schweitzerdalsvej, og at De må nyde mange sommerdage i Deres dejlige have.

*Karen Brunshøj.*

**Overtelegrafmester\***  
**P. M. BLAKSTEEN,**  
**kabelingeniørtjenesten,**

har i en alder af 61 år taget sin afsked fra udgangen af august måned 1972 af helbredsmæssige årsager efter 34 års virke i kabelingeniørtjenesten.

Efter præliminæreksamen i 1928 gennemgik Blaksteen uddannelsen til skovfoged, som han afsluttede i 1932. Efter et par års virke som skovfogedassistent fik han ansættelse i Det østasiatiske Kompagni som assistent under Singapore afdelingen med beskæftigelse på Malakka-halvøen.

I slutningen af 1937 vendte Blaksteen tilbage til Danmark og efter igen at have været forstmand i 3/4 år blev han i august 1938 ansat som hjælpetegner i kabelingeniørtjenesten.

Blaksteen blev hurtig kendt som en dygtig tegner, der udviste stor interesse og initiativ indenfor de arbejdsopgaver, der blev ham betroet.

Det varede derfor ikke længe før han forlod det egentlige tegnebord og blev beskæftiget med søkabelarbejder, hvor han hurtig dygtiggjorde sig i den specielle teknik og bl. a. ved selvstudium tilegnede sig viden om de elektrotekniske fejlmålinger.

Blaksteen blev efterhånden betroet ledelsen af en række søkabelarbejder og blev i 1949 udnævnt til telegrafmester.

Under udførelsen af det første koaksialkabelanlæg her i landet i 1950, hvor en helt ny teknik blev taget i anvendelse, blev han i en længere periode stillet til rådighed for 2. ingeniørdistrikt.





De store internationale søkabelanlæg, der er bragt til udførelse i den sidste snes år, har såvel under udførelsen som under driften krævet stor teknisk viden og erfaring og ikke mindst gode sprogkundskaber af lederen af søkabeloperationerne.

Disse krav er tilfulde indfriet af Blaksteen, der i 1958 blev udnævnt til overtelegrafmester.

Når udformningen af det nye kabelskib »Peter Faber« i 1961 blev så vellykket, skyldes dette ikke mindst Blaksteens store erfaring og indsigt på søkabelområdet.

Han er indenfor søkabelspecialisterne såvel i indland som udland kendt og respekteret for sin store viden indenfor området. Han har således været medlem og formand for en arbejdsgruppe indenfor I.C.P.C., en international komite, der varetager beskyttelsen af søkabler.

Det er et stort savn for os her i kablingeniørtjenesten, at Blaksteen har måttet trække sig tilbage, og det smerter os naturligvis særligt, at det er på grund af sygdom.

Det er os imidlertid en trøst, at vi ved hans kærkomne besøg i kablingeniørtjenesten kan se, at det går fremad med helbredet, og at Blaksteen er på vej til at genvinde noget af sin gamle energi, som der er så hårdt brug for, når de forskellige interessefelter skal dyrkes. Her kan bl. a. nævnes den tekniske historie inden for post- og telegrafvæsenet, en interesse man allerede

gjorde brug af i 1946, hvor han var på studierejse til Stockholm med den daværende leder af dansk post- og telegrafmuseum med henblik på at genopstille museets tekniske afdeling.

Dog tror jeg, at Slesvig-Holstens historie indtager førstepladsen blandt de emner, der skal dyrkes, og vi ønsker alle her i kablingeniørtjenesten overtelegrafmester Blaksteen et rigt udbytte af pensionisttilværelsen.

*K. L. Larsen.*

### Postmester\*

**F. R. DUPONT,**

**Ullerslev,**

tog med udgangen af august måned 1972 sin afsked fra etaten.

Han causerer selv lidt om sin lange tjenestetid:

I begyndelsen af april måned 1931 kom »Pax« — alias vor lånekasses elskelige og trinde kasserer, oass. Lauritz Pedersen fra telegrafbestyrerens kontor — hen til mig ved »Leningrad«, slog mig let på skulderen og sagde: jeg har lige set, at De fra 1'ste maj er forflyttet til Ålborg — altså postkontoret. Jeg smed punchekæppene, og da strimmelen gennem transmitteren var løbet ud, morsede jeg n. — néant. Jeg ringede til Irene. Skat — sagde jeg — du er også forflyttet til Ålborg — vi må tage det roligt.

Det var jo hårde ord fra generaldirektoratet, især i betragtning af, at vi var igang med at indrette lejlighed og havde fastsat bryllup i maj måned, men jeg måtte se virkelighedsnært på tingene. Sammenslutningen mellem D.S.T og postvæsenet var jo forlængst en kendsgerning. Efter det store rush under verdenskrigen og de nærmest følgende år var kabeltelegrafens konkurrence med den »trådløse« stærkt på retur, og ville man overleve, stod der post på spisesedlen.

Stundom går tankerne tilbage til storhedstiden på Fredericia telegrafstation. Fra Store Nordiske's kabelforbindelser strømmede transsittelegrammerne ind og ud. Det knitrede og sang i telegrafapparaterne. Der blev råbt på »klistere og



papir« — og vi unge, der lige netop i sidste øjeblik i 1920 var sluset ind i telegrafvæsenet — smuttede som »omdelere« mellem de mange borde med stabler af telegrammer. Særlig stærkt skulle det gå, når der blev annonceret stats- eller iltelegram.

Hvem tør skrive Fredericia telegrafstations historie — det store hovede på den lille krop — og hvor Store-Nord øvede en ikke helt umærkelig indflydelse. Personalet var en broget flok med begavede ledere og teknikere, der var virkelige personer og andet godtfolk af begge køn fra 16 til 70 år. På det højeste var vi vel 250-300 mennesker fordelt på alle døgnets timer. Det, der bandt os var glæden ved håndværket — kommunikationen med den ganske verden. For mange ældre var det svært at se tingene svinde bort og opleve nederlaget.

Det var vel noget af et chock at skulle omstille sig til postvæsenet, for også metoderne og tonen var anderledes. Alene det at gå til indøvelse som en slags elev og nogenlunde finde ud af, hvad sagen i det hele taget drejede sig om, kunne nok få det til at gibbe i een. Bureau 85 kom den gang ca. kl. 6 med det meste af landsposten, og at denne blev sorteret og var færdig til udgang kl. 7 var et helt mareridt, men at det skete på slaget, skulle daværende oktr. Thorvald Petersen nok sørge for. Efter kl. 7.15 var samme iøvrigt et ganske rart menneske. Der

kunne også for det gamle postpersonale være overgangsvanskeligheder i telegrafanliggender. Jeg husker en aften ved 21-tiden (vi skulle i Bio), hvor jeg gjorde mig et ærinde på postkontoret, og hvor der var telegrafvagt til kl. 22. En ældre oass. havde tilsyneladende nogen besvær med en kunde, der absolut ville sende et gavetelegram. Næste morgen spurgte jeg ham, hvordan han klarede den sag. På godt Ålborg-jysk: aahrr — jeg fik ham godt nok snakket fra det.

Var det spændende tider for mig i postvæsenet, var det også spændende tider for Ålborg by. Her huserede den dygtige og dynamiske postbudformand Marius Jørgensen som borgmester. Han fik gamle bydele saneret, gennemførte den flotte Vesterbro-bebyggelse i forbindelse med den ny limfjordsbro og stod fadder til den store Nordjyske Udstilling — vist blev Ålborg en storby i disse år. Selv gennemførte jeg passende familieførøgelse og fik både 1' og 2' del halet hjem. I 1937 farvel til gæstfri, hjertevarme Ålborg og goddag til jernbanepostkontoret i den gamle by.

Påny et helt nyt arbejdsområde indenfor etaten. Her gjaldt det om at lære »spejlet« at kende, bruge fingrene og få kontrollisten til at stemme, endvidere at lære at holde balancen i bureauet, når toget drejede sig i kurverne eller bremsede op. Der var god frihed mellem turene, og kørepenge og natpenge var rare ekstraintægter. Imidlertid fik vi snart krigen og dens gru på nærmeste hold. Indskrænkede, uregelmæssige og døgnlange kørsler ofte med skinnesprængninger — og til sidst de endeløse flygtningetog at se på. Had, fortvivelse og menneskelig fornærelse. — Så endelig freden.

I 1946 blev det til oass. i Odense og senere kontrollør i oplysnings- og reklamationsafdelingen. Disse år var nogle af mine bedste i tjenesten. Inspirerende og spændende arbejde med al slags publikum, og — det håber jeg — god fornemmelse af at få tingene til at glide og gerne på utraditionel vis. Forklar sagen, sådan den kan forstås.

Da kundetjenesten blev oprettet, følte jeg, at det kunne være rart at slutte af med et lille postmesterembede. At være sig selv.

I Ullerslev har min kone og jeg haft 10 gode år. Det nye her var også den mere direkte kon-

takt med befolkningen udenfor de større byer, og det blev til et godt samarbejde. Det samme må jeg sige om personalet i Ullerslev og Lange-skov. Jeg synes, at vi kom hinanden ved, og det er sådanne ting, der tæller.

Men arbejdsdagen kunne være lang, enhver ved, hvad der er sket af ændringer, nyskabelser og omlægninger på det administrative område. Nå — man skal ikke tænke for meget på, hvor indviklet al ting er. 52 år i tjenesten er en hel anakronisme — stort set har jeg haft det ganske muntert, spændende og udviklende — lidt smæk over fingrene kan jo ikke undgås — det skærpede blot appetitten.

Jeg blader i personalefortegnelsen: borte er Deleuran'erne, Honoré'erne og Dupont'erne fra de aktives rækker. De findes endnu på pensions-siderne. Deres tilstedeværelse i etaten skyldes, at telegrafstationen netop lå i Fredericia, og så er vi tilbage, hvor historien begyndte.

*F. R. Dupont.*

### Postforvalter\*

#### **P. E. KJÆRBRO,** **postekspedition Odense 3,**

har taget sin afsked med udgangen af august måned 1972, 64 år gammel.

Kjærbro begyndte sin løbebane i p. og t. som postbud i hjembyen Randers. Efter bestået fagprøve overgik Kjærbro til elevuddannelse, blev derefter assistent i Århus, og fra 1942 til 1960 assistent i Bogense. Den 1. april 1960 kom udnævnelsen til overassistent i Odense, og den 1. marts 1963 forelå udnævnelsen til postforvalter ved postekspedition Odense 3.

Kjærbro var ikke selvskreven til denne stilling, hvilket ansøgerlisten også viste, men det var en god mand, man valgte. Postekspeditionen havde gennem længere tid været betjent af skiftende afløsere, hvilket gav en del løse ender, der skulle samles. Dette blev gjort effektivt, således at der hurtigt kom system i tingene. Personalet, der i begyndelsen følte sig konfronteret med en lidt bøs chef, fandt hurtigt ud af, at der

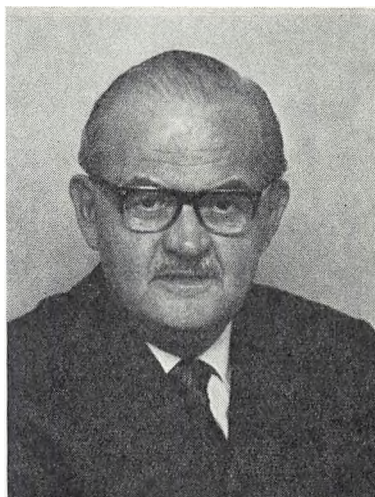

bag den lidt bøse facon befandt sig en chef med hjertet på det rette sted, og de lærte, at når det virkelig gjaldt, var han helt og fuldt deres mand.

Som postforvalter ved en postekspedition af Odense 3's størrelse har arbejdet ofte været slid-somt. Ved spidsbelastning omkring månedsskifte ofte en kamp på barrikaderne på en postal forpost. En lokalekapacitet, der ikke svarer til om-sætningen, et flinkt og villigt, men ikke fagprøvet personale, ting der tilsammen har givet rigeligt med arbejde i hverdagen. Når dertil kommer, at postforvalteren i disse år ikke er gået på akkord med de postale idealer, men med ægte jysk stædighed har levet op til disse, og stedse har udført arbejdet i den korpsånd, der er kendetegnende for den generation, han tilhører, så er det forståeligt, at postforvalteren søger afsked som førtidspensionist, medens der endnu er resourcer i behold.

Jeg vil ønske dig og din hustru mange gode år endnu. Jeg ved, at den forøgede fritid vil blive benyttet til flittige besøg hos børn og børnebørn, og til familiebesøg i hjembyen Randers. Jeg ved også, at du, med den virke-trang du stadig besidder, vil sørge for beskæftigelse i passende omfang, men skulle tiden falde dig lang, vil der blive sørget for, at du påny får ungdommens kulør i kinderne ved studium af Gorens systemer ved bridge-bordet.

*E. Just*



### Postmester\*

**J. K. ERIKSEN,**

### Mariager,

forlod med udgangen af september måned 1972 post- og telegrafvæsenet nøjagtig 1 måned efter at have fejret sit 40 års jubilæum. Det var ikke nogen frivillig eller planlagt førtidspensionering; men et hjerte, der efterhånden nægtede at følge med i tidens hårde »ræs« og kun ville tillade en yderst rolig og stilfærdig tilværelse uden større legemlige, såvel som åndelige anstrengelser, gjorde det efter ca. 1 års sygdomsklart, at en fortsat aktiv udfoldelse indenfor p. og t. ikke var mulig, og at en afskedigelse på grund af svagelighed måtte komme.

Eriksens postale tilværelse har koncentreret sig om et ret lille geografisk område, hvis yderpunkter — bortset fra det første elevår på Mors — har været Løgstør og Randers og med slutstenen som postmester i Mariager, hvilket embede han med dygtighed har varetaget de sidste

15 år. Her har han — som mange andre også kender det — gennemgået udviklingen fra det den gang lille fredelige og idylliske postkontor gennem motorisering, posthusnedlæggelser og andre rationaliseringsformer samt indtil flere ombygninger og udvidelser af kontoret til den forcerede arbejdsplads, som chefen for et mindre kontor befinder sig på idag, og som vel de færreste steder kan klares med en 7 timers arbejdsdag.

Eriksen har aldrig interesseret sig for nogen offentlig fremtræden; hans yndlingshobby er jagt og fiskeri eller blot det at trave i naturen med hunden og iført noget gammelt, men til formålet velegnet tøj. Det var da også hovedsagelig for at pleje disse interesser, at han for nogle år siden købte et gammelt husmandssted ved Simested å, hvor han fik indrettet sig en herlig fritidsbolig. Desværre krævede pasningen af dette dejlige fristed flere kræfter, end han i den sidste tid kunne præstere, og med vemod har han måttet skille sig af med det igen.

Mit kendskab til Eriksen indledtes ved postmestermødet i 4. distrikt i 1957, hvor vi begge som nye medlemmer af kredsen fik en hjertelig velkomst af daværende overpostinspektør Land. Dette bekendtskab udviklede sig efterhånden til et venskab, som jeg har sat og fortsat sætter stor pris på.

Kære Jørgen. Du er nu blevet pensionist. Du og Ida har forladt den store tjenestebolig i Mariager og har fået indrettet jer godt og praktisk i jeres dejlige villa ved Randers. Du har de dejlige skove ved Fladbro og Gudenåen, hvor du kan trave ture med hunden og måske også få en fisk med hjem en gang imellem. Jeg håber, vi stadig må kunne mødes jævnligt enten der eller her. Tak for venskab og trofasthed, og gid I må få mange gode år sammen i jeres nye tilværelse.

Raae.



## Personalia.

Alfabetisk fortegnelse omfattende personalet i lønramme 16-40 samt elever, medhjælpere, assistenter og tegnere.

Indtrædelse i postvæsenet, telegrafvæsenet eller post- og telegrafvæsenet er angivet ved hhv. P., T., eller P.&T. efterfulgt af indtrædelsesdatoen. Hvor intet særligt er anført efter denne dato, er indtrædelsen sket som elev, dog bortset fra overkontorassistenter, postvagtmestre og enkelte stillinger i den tekniske tjeneste.

For personalet i det københavnske postområde er — bortset fra chefstillingerne — det nuværende tjenestested anført i parentes. Når tjenestested ikke er anført, er den pågældende afløser. I øvrigt følges der m. h. t. tjenestesteder det system, at samtlige tjenestesteder medtages for værende medhjælpere og elever, medens der fra ansættelsen som assistent kun medtages tidligere tjenestesteder, dér ligger efter assistentansættelsen.

Lønrammer er ikke anført i personalia-afsnittet. Interesserede henvises til årbogens 2. afdeling.

### *Generaldirektør.*

*Pedersen, Gunnar Dillads Crumlin, civilingeniør, kommandør af 1. grad af Dannebrogordenen, kommandør af den norske St. Olavsorden, ridder af den svenske Vasaorden, kommandør af 1. grad af den svenske Nordstjerneorden, kommandør af den franske orden „Méríte Postal“, fra 1946 medlem af Akademiet for de tekniske Videnskaber, fra 1954 medlem af telefon-tilsynet, fra 1955 medlem af Dansk elektroteknisk Komité, fra 1958 medlem af radio-rådet og dets forretningsudvalg, fra 1964 formand for radiostøjnævnet, fra 1967 medlem af administrationsrådet, f. 23. 2. 1905 på Frederiksberg. Indtrådt i post- og telegrafvæsenet 1. 9. 1933. Ingeniør 1. 5. 1936. Telegrafingeniør af 2. grad i generaldirektoratet 1. 4. 1939. Kontorchef i generaldirektoratet 1. 1. 1942. Afdelingsingeniør i generaldirektoratet 1. 4. 1952. Afdelingschef, chef for teknisk afdeling 1. 9. 1954. Generaldirektør for post- og telegrafvæsenet 1. 6. 1960.*

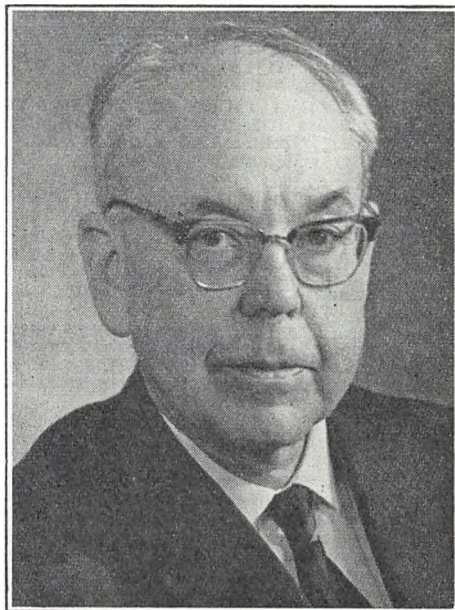

- Abildgaard, K. M., frk., f.31.5.11 i Korsør. P.&T.1.7.31. 1.6.35 kontorist. 1.7.45 kontorass.II. 1.4.53 kontorass.I. 1.4.62 overkontorassistent Kh. rtf.
- Adsbøl, N. A., f.6.8.21 i Kolding. P.&T.1.9.37. Fagp.I 67.40. 1.9.40 mhp. 1.9.45 ass. Kh. 1.5.48 ass. jbp.1 Kh. Fagp.II 42.50. 1.4.54 oass. Kh. 1.4.56 jbp.1 Kh. (Kttj.). 1.4.61 ktr. jbp.1 Kh. 1.3.67 overkontroller jbp.1 Kh. (Kttj.).
- Adersen, N.-A., f.10.6.22 i Odense. P.&T.16.9.46 som hjælpekonstruktør. 1.10.48 konstruktør III 2.ingdist. (Åbenrå). 1.10.49 konstruktør II 2.ingdist. (Åbenrå). 1.7.54 ingeniør i 18.lkl. 2.ingdist. (Åbenrå). 1.4.61 ingeniør i 21.lkl. 2.ingdist. (Åbenrå). 1.4.65 ingeniør i 23.lkl. 2.ingdist. (Åbenrå).
- Ager, K., f. 2.12.49 i Varde. P.&T.16.8.68. Fagp. I 92,71. 1.9.71 mhp. Helsingør.
- Ahrensberg, A. C., fru (f. Elneft), f.3.3.38 i Åbenrå. P.&T.1.9.55. Fagp.I 71.58. 1.9.58 mhp. 1.9.60 ass. Kolding. 1.7.61 ass. Haderslev.
- Ahrenst, P. U., f.5.8.33 i Stubbekøbing. P.&T.1.9.50. Fagp.I 75.53. 1.9.53 mhp. 1.9.55 ass. Kalundborg. Fagp. II 47.62. 1.9.66 oass. Kalundborg. 1.10.31.10.66 kst. pm. Svinninge. 30.5.72 kst. pm. Ruds-Vedby.
- Albeck, G., fru (f. Sanddahl), f.9.6.28 i Usserød. P.&T. 1.10.48. 1.1.51 kontorist. 1.10.56 kontorass.II. 1.4.60 kontorass.I. 1.4.65 overkontorassistent Kh. rtf.
- Albertsen, A., f.5.3.46 i Ærøskøbing. P.&T.16.8.64. Fagp.I 69.67. 1.9.67 mhp. 1.9.69 ass. Marstal.
- Albertsen, M. J., f.8.3.46 i Stærmosø. P.&T.16.8.63. Fagp.I 63.66. 1.9.66 mhp. 1.9.68 ass. Kh. 19.12.68 Kh. rtf. 1970 forstærkerprøven. Ass. Kh. rtf.
- Albrektsen, H., f.10.17.18 i Vamdrup. P.&T.1.9.35. Fagp.I 76.38. 1.9.38 mhp. 1.9.40 forstærkerkursus. 1.8.42 ass. Kh. rtf. Fagp.II 58.44. 1.4.51 oass. Århus T. 1.7.52 Kh. rtf. 1.4.57 ktr. Kh. rtf. 1.6.61 overkontroller Kh. htg. 1.4.71 inspektør Kh. htg.
- Allert, H. E., f.14.6.11 i Kh. P.&T.1.9.30. Fagp.I 88.33. 1.9.33 mhp. 1.9.36 ass. Kh. Fagp.II 51.40. 1.6.40 gdir. 1.6.45 Kh. 1.12.45 oass. girokt. 1.11.53 Kh. 1.2.54 ktr. Kh. 1.2.66 postmester ved Søborg postkontor.
- Alsig, K. E., f.7.10.19 i V. Åby. P.&T.1.9.37. Fagp.I 52.40. 1.9.40 mhp. 1.11.43 ass. Brørup. Fagp.II 35.49. 1.4.57 oass. Ribe 1.6.64 postmester i Rødding. 1.9.72 postmester i Brørup.
- Andersen, A., frk., f.4.3.12 i Ålborg. P.&T.1.11.31 som ekstrakontorist. 1.4.36 kontorist. 1.4.46 kontorassistent II. 1.4.52 kontorassistent I. 1.4.63 tegner i 15. lkl. gdir. (2. tekn. kt.).
- Andersen, A., f.3.6.29 i Lillelunde. P.&T.1.5.46. Fagp.I 83.49. 1.5.49 mhp. 1.5.51 ass. Vojens. 21.4.52 Århus T. 1953 forstærkerprøven. Fagp.II 42.67. 1.11.59 oass. kabelingtj. 1.11.64 ktr. kabelingtj. 1.4.69 overkontroller kabelingtj. (Kh).
- Andersen, A. C., f.21.12.37 i Rødekro. P.&T.1.11.59 som telegrafarbejderaspirant. 1.11.61 telegrafarbejder. 1.7.63 tegner i 9.lkl. 1.3.71 tegner 2. ingdist. (Åbenrå).
- Andersen, A. F., frk., f.28.1.19 i Viborg. P.&T.1.3.38. 1.2.43 kontorist. 1.4.46 kontorass.II. 1.4.52 kontorass.I. 1.4.62 overkontorassistent Viborg.
- Andersen, A. J., f.26.5.27 i Skive. P.&T.1.9.44. Fagp.I 75.47. 1.9.47 mhp. 1.9.49 ass. Frcia. 1.11.50 Jbp.2 Frcia. Fagp.II 51.54. 1.12.57 oass. jbp.2 Frcia. 1.4.64 jbp.2 Frcia. (Kttj.). 1.10.65 ktr. jbp.2 Frcia. (Kttj.).
- Andersen, A. J., f.24.10.48 i Vissenbjerg. P.&T.16.8.66. Fagp.I 75.69. 1.9.69 mhp. 31.8.70. afsk. e. ans. 1.3.72 mhp. Kh.
- Andersen, A. M., frk., f.1.11.55 i Ålborg. P.&T.1.8.72 Løgstør.
- Andersen, A. S., f.10.8.32 i Vodskov. P.&T.1.9.48. Fagp.I 83.51. 1.9.51 mhp. 1952 forstærkerprøven. 1.9.53 ass. Århus T. 4.3.55 Kh.rtf. Fagp.II 50.58. 1.5.60 gdir. 1.6.61 oass. gdir. 1.4.66 ktr. gdir. (2. tekn.kt.).
- Andersen, A. S., f.1.12.38 i Marstal. P.&T.1.9.55. Fagp.I 67.58. 1.9.58 mhp. 1.10.60 ass. Kh. 1.7.62 Saksøbing. Fagp.II 50.66. 1.7.67 oass. Frværk. 1.4.71 ktr. Frederiksværk.
- Andersen, A. V. K., f.16.7.12 i Kh. P.&T. 1.4.27 som bud. 1.8.30 hjælpemontør. 1.7.38 montør II. 1.5.43 montør I. 1.4.49 mekaniker II. 1.4.53 mekaniker I. 1.4.62 overmekaniker i 12. lkl. 1.4.64 overmekaniker i 15. lkl. 1.6.71 telegrafmester 1. ingdist.
- Andersen, B., f.12.9.48 i Kastbjerg. P.&T.16.8.66. Fagp.I 65.69. 1.9.69 mhp. 1.9.71 ass. Kh. 15.5.72 ass. Viborg.
- Andersen, Birgit, frk., f.30.3.47 i Nørresundby. P.&T. 16.8.64 Fagp.I 66.67. 1.9.67 mhp. 1.9.69 ass. Kh.
- Andersen, Birgit, frk., f.17.8.48 i Roskilde. P.&T.16.8.66 Fagp.I 95.69. 1.9.69 mhp. 1.9.71 ass. Roskilde.
- Andersen, Birthe, frk., f.18.9.51 i Slagelse. P.&T.16.8.68 Fagp.I 79.71. 1.9.71 mhp. Kh. 15.5.72 mhp. Ringsted.
- Andersen, Britmarl, frk., f.25.9.47 i Rønne. P.&T.16.8.64 Fagp.I 72.67. 1.9.67 mhp. 1.9.69 ass. Rønne. 15.5.70 ass. Helsingør.
- Andersen, B. E., frk., f.18.5.55 i Tommerup. P.&T.1.8.72 Nyborg.
- Andersen, B. H., fru (f. Christensen), f.5.9.34 i Kh. P.&T.1.8.50. 1.10.55 kontorist. 1.4.56 kontorass.II. 1.3.63 kontorass.I. 1.9.68 overkontorassistent Lyngby Radio.
- Andersen, B. M., cand. jur., R<sup>1</sup>, medlem af kommissionen for post-og telegrafvæsenets fagprøver, f.28.10.18 i Kh. P.&T.1.9.35. Fagp.I 93.38. 1.9.38 mhp. 1.11.42 ass. girokt. 1.4.46 u.f.nr. 1.8.47 sekretær i gdir. Fagp.II 67 (udm.)48. 1.7.48 fuldmægtig gdir. 1.1.52 ekspeditionssekretær gdir. 1.12.53 kontorchef gdir. 1.6.64 afdelingschef i gdir.
- Andersen, B. S., fru (f. Laursen), f.22.9.44 i Ål. P.&T. 16.8.61. Fagp.I 73.64. 1.9.64 mhp. 1.9.66 ass. Ålborg.
- Andersen, B. V., f.4.12.31 i Rørbæk. P.&T.1.9.48. Fagp.I 95.51. 1.9.51 mhp. 1953 forstærkerprøven. 1.9.53 ass. Kh. rtf. 28.4.56 Kh.htg. Fagp.II 61.59. 1.4.61 oass. kabelingtj. 1.4.65 ktr. kabelingtj. 1.4.71 overkontroller kabelingtj.
- Andersen, B. Vindelev, f.21.11.41 i Silkeborg. P.&T.1.9.58. Fagp.I 73.61. 1.9.61 mhp. 1.9.63 ass. Kh. 15.65 Holstebro. 1.11.66 Struer. Fagp.II 40.68. 1.9.72 oass. Struer.
- Andersen, C., f.8.4.11 i Nykøbing M. P.&T.1.9.30. Fagp.I 74.33. 1.9.33 mhp. 1.9.36 ass. Fjerritslev. Fagp.II 42.41. 1.12.41 jbp.2 Frcia. 1.7.47 oass. Århus. 1.2.56 ktr. Helsingør. 1.4.7—31.8.61 kst.pm. Helsingør. 1.8.65 postmester Tølløse.
- Andersen, C., f.20.6.14 i Egen. P.&T.1.9.31. Fagp.I 63.34. 1.9.34 mhp. 1.7.38 ass. Kh. Fagp.II 38.42. 1.4.49 oass. Kh. 1.6.56 ktr. Silkeborg. 1.5.60 postmester i Augustenborg.
- Andersen, C., f.7.11.46 i Ryggjerg. P.&T. 16.8.64.Fagp.I 76.67. 1.9.67 mhp. 1.9.69 ass. Kh. (Brønshøj).
- Andersen, C. D., f.18.5.30 i Flade. P.&T.1.9.49. Fagp.I 87.52. 1.9.52 mhp. 1.9.54 ass. Skive. 1.1.55 Århus T. 1955 forstærkerprøven. 16.12.55 Kolding T. Fagp.II 53.60. 1.4.62 oass. Kolding T. 1.9.68 ktr. Kolding T.
- Andersen, C. L., f.31.1.15. P.&T.1.12.37. 1.5.39 postbud. Postbudfagp. 40.43. 1.10.45 overpakmester. 1.2.59 postbudformand. 1.11.70 postvagtmester Kolding.
- Andersen C. T. D., f.20.10.14 i Hørve. P.&T.1.4.42 som monteraspirant. 1.4.44 montør I. 1.2.47 mekaniker II. 1.4.53 mekaniker I. 1.4.62 mekaniker i 12.lkl. 1.3.68 overmekaniker i 15.lkl. radioingtj. (Skamebæk).
- Andersen, E., f.8.6.34 i Frøstrup. P.&T.1.4.58 som mekanikeraspirant. 1.6.59 mekaniker i 7.lkl. 1.6.60 mekaniker i 10.lkl. 1.4.63 mekaniker i 12.lkl. 1.9.68 overmekaniker i 15.lkl. radioingtj. (Kastrup).
- Andersen, E. A., f.5.3.32 i Skanderborg. P.&T. 1.3.54 som monteraspirant. 1.12.55 montør I. 1.4.57 mekaniker II. 1.4.59 mekaniker i 10.lkl. 1.4.62 mekaniker i 12.lkl. 1.11.66 overmekaniker i 15.lkl. P.&T.s værksteder. 1.4.71 værkemester P.&T.s værksteder.
- Andersen, E. A. B., f.29.2.24 i Korsør. P.&T.17.10.50 som aspirant. 1.11.52 montør I. 1.12.56 tegner 1. ingdist. 1.4.62 tegner i 15. lkl. 1.ingdist. (Kh.).
- Andersen, E. B., frk., f.15.3.44 i Frcia. P.&T.16.8.61. Fagp. I 86.64. 1.9.64 mhp. 1.9.66 ass. Kh. Fagp.II 45.70. 1.1.71 oass. Kh. (N).

- Andersen, E. G., fru (f. Aasholm), f.4.10.40 i Odense. P.&T.1.5.58. Fagp.I 92.61. 1.5.61 mhp. 1.5.63 ass. Kh. Fagp.II 61.67. 1.7.68 oass. gdir. 20.6-19.9.70 tjf. u. løn. Oass. gdir. (3. ekspkt.).
- Andersen, E. H., f.5.7.27 i Alslev. P.&T.1.11.49 som reservepostbud. 1.11.51 postbud. Postbudfagp.46.52. 1.9.53 elevudd. Fagp.I 85.55. 1.5.56 ass. Nykøbing Fl. 1.2.58 Saksøbing. Fagp.II 40.60 1.2.62 oass. Holbæk. 1.7.69 ktr. Randers. 1.6.72 postmester i Vrå.
- Andersen, E. I., fru (f. Mortensen), f.1.3.36 i Fliskov. P.&T.1.9.52. Fagp.I 67.55. 1.9.55 mhp. 1.9.57 ass. Nykøbing Sjælland 1.11.57 Kolding. Fagp.II 36.68. 1.9.68 oass. Kolding.
- Andersen, E. K., R. f. 19.4.14 i Hyllinge. P.&T.1.9.30. Fagp.I 98.33. 1.9.33 mhp. 1937 radiocertifikat af I.kl. 1.5.38 ass. Blåvand radio. 15.3.41 Skagen. Fagp.II 63.42. 1.7.42 ass. 2. overpostinsp. 1.3.46 oass. 3. overpostinsp. 1.3.49 Odense. 1.4.51 ktr. 2. overpostinsp. 14.1.—26.3.54 kst. postinspektør i 2. distrikt. 1.4.61 postmester i Kalundborg.
- Andersen, E. K., frk., f.14.5.26 i Randers. P.&T.1.9.43. Fagp.I 63.46. 1.9.46 mhp. 1.9.48 ass. Nakskov. Fagp.II 47.72. 1.7.72 oass. Alborg.
- Andersen, E. R., frk., f.3.10.54 i Hvorup sogn. P.&T. 1.8.72 Dronninglund.
- Andersen, E. S. A., f.12.9.26 i Viborg. P.&T.1.9.43. Fagp.I 81.46. 1.9.46 mhp. 1948 radiocertifikat af I. kl. 1.9.48 ass. Kh. htg. Fagp.II 55.55. 1.4.57 oass. Kh. htg. 1.7.61 ktr. Kh. htg. 1.4.65 overkontrollør Kh. htg. 1.9.68 telegrafinspektør i 23. lkl. overtelegrafinsp.
- Andersen, E. V., f.9.2.50 i Fåborg. P.&T.16.8.67 Fagp.I 92.70. 1.9.70 mhp. 1.9.72 ass. Kh.
- Andersen, F. J., f.9.10.45 i Thyborøn. P.&T.16.8.63. Fagp.I 81.66. 1.9.66 mhp. 1.9.68 ass. Kh. 15.11.69 jbpkt. 1. Fagp.II 57.71. 1.1.72 oass. Kh. 1.7.72 oass. gdir. (5. ekspkt.).
- Andersen, G., f.9.7.34 i Sønderbjerg. P.&T.1.9.50. Fagp.I 68.53. 1.9.53 mhp. 1.9.55 ass. Kh. Fagp.II 52.61. 1.11.62 oass. Kh. 1.9.64 gdir. 1.9.68 ktr. gdir. (lønningansvinningskt.).
- Andersen, G., f.21.1.45 i Randers. P.&T.16.8.62 Fagp.I 79.65. 1.9.65 mhp. 1.9.67 ass. Skælskør. 20.12.67 Kh. rtf. 1969 forstærkerprøven. Fagp.II 56.71. 1.9.71 oass. Kh. rtf.
- Andersen, G. F., frk., f.14.8.54 i Rønne. P.&T.1.8.72 Akirkeby.
- Andersen, G. Hundevad, f.24.1.29 i Tved. P.&T.1.9.45. Fagp.I 65.48. 1.9.48 mhp. 1.9.50 ass. Kh. Fagp.II 52.56. 1.7.57 gdir. 1.9.59 oass. Kh. 1.12.60 gdir. 1.4.64 ktr. gdir. 1.5.70 overkontrollør Kh. (Lyngby).
- Andersen, H., f.21.5.21 på Sejers. P.&T.1.8.46 som monteraspirant. 1.3.48 montør I. 1.4.53 mekaniker I. 1.4.60 mekaniker i 10.lkl. 1.4.63 mekaniker i 12.lkl. 1.9.68 overmekaniker i 15.lkl. 1.ingdistr. (Slagelse).
- Andersen, H., f.9.7.22 i Mørke. P.&T.1.2.53 som hjælpekonstruktør. 1.2.55 ingeniør i 7.lkl. 3.ingdistr. (Århus). 1.4.58 ingeniør i 18.lkl. 3.ingdistr. (Århus). 1.4.63 ingeniør i 21.lkl. 3.ingdistr. (Århus).
- Andersen, H., f.5.8.25 i Ørslevkloster. P.&T.1.9.41. Fagp.I 79.44. 1.9.44 mhp. 1.9.46 ass. Nykøbing M. 23.10.47 Skive. 1.5.48 Løgstør. Fagp.II 50.52. 1.9.53 Kh. 1.5.54 gdir. 1.6.56 oass. Kh. 1.11.61 ktr. opm.s kt. 1.4.67 overkontrollør opm.s kt. 1.9.68 postinspektør ved overpostmesterebedet.
- Andersen, H., f.2.3.31 i Silkeborg. P.&T.1.9.48. Fagp.I 82.51. 1.9.51 mhp. 1952 forstærkerprøven. 1.9.53 ass. Århus T. Fagp.II 54.58. 1.7.61 oass. Århus T. 1.4.66 ktr. kabelingtj. (Århus).
- Andersen, H., frk., f.23.2.51 i Udbyneder. P.&T.16.8.70 Fjerritslev. 1.10.71 Frederikshavn.
- Andersen, H. E., f.3.12.34 i Landet. P.&T.1.9.52. Fagp.I 73.55. 1.9.55 mhp. 1.9.57 ass. Kh. 1.3.59 jbp. 1 Kh. 1.3.65 ass. Kh. (omk.).
- Andersen, H. H., f.27.9.26 i Øster Haldne. P.&T.1.1.49 som reservepostbud. 1.1.51 postbud. Postbudfagp.51.53. 1.9.53 elevudd. Fagp.I 91.55. 1.5.56 ass. Kh. Fagp.II 51.60. 1.4.61 oass. Kh. 1.2.67 ktr. Kh. (omk.).
- Andersen, H. H., f.26.1.12 P.&T.1.12.31. 1.2.36 postbud. Postbudfagp. 37.39. 1.9.42 overpakmester. 1.9.54 postbudformand. 1.4.63 postvagtmester Helsingør.
- Andersen, H. P., f.16.12.21 i Egen. P.&T.1.9.38. Fagp.I 76.41. 1.9.41 mhp. 1.1.46 ass. Viborg. Fagp.II 40.52. 1.11.54 oass. Vejle. 1.9.61 ktr. Sønderborg. 1.1.71 postmester i Nordborg.
- Andersen, H. P., f.30.8.30 i Højer. P.&T.1.9.47. Fagp.I 90.50. 1.9.50 mhp. 1952 forstærkerprøven. 1.9.52 ass. Kolding. 1.4.53 Kolding T. Fagp.II 50.58. 1.9.60 oass. Kolding T. 1.4.66 ktr. Kolding T.
- Andersen, H. P., f.4.4.36 i Jyderup. P.&T.1.5.54. Fagp.I 86.57. 1.5.57 mhp. 1.5.59 ass. Helsingør. Fagp.II 50.64. 1.2.67 oass. Holbæk. 1.12.—31.12.70 kst. pm. Saksøbing. 1.2.72 ktr. Roskilde.
- Andersen, H. V., f.26.12.27 i Rørbæk. P.&T.1.9.44. Fagp.I 65.47. 1.9.47 mhp. 1.9.49 ass. Kh. 1.5.50 Århus. Fagp.II 48.54. 1.4.55 Kh. 1.3.56 jbp.i Kh. 1.9.59 oass. Kh. 1.2.61 jbp.i Kh. 1.7.65 ktr. Århus. 1.5.72 postforvalter Ris-skov.
- Andersen, H. V., f.10.3.33 i Nørre Grimmelstrup. P.&T. 1.9.49. Fagp.I 92.52. 1.9.52 mhp. 1.9.54 ass. Nysted. 4.3.55 Kh. Fagp.II 51.61. 1.12.61 oass. Kh. 1.4.64 gdir. 1.2.67 opm.s kt. 1.2.68 ktr. Kh. 1.9.68 ktr. opm.s kt.
- Andersen, I., fru (f. Madsen), f.28.6.39 i Sørup. P.&T. 1.5.56. Fagp.I 78.59. 1.5.59 mhp. 1.5.61 ass. Bogense. 1.11.62 ass. Svendborg.
- Andersen, I., frk., f.21.8.47 i Ferslev. P.&T.16.8.65 Fagp. I 92.68. 1.9.68 mhp. 1.9.70 ass. girokt.
- Andersen, I., frk. f.1.6.51 i Tønning. P.&T. 16.8.68. Fagp. I 92.71. 1.9.71 mhp. 1972 forstærkerprøven. 1.7.72 mhp. Kh. rtf.
- Andersen, I. Fahnøe, fru (f. Fahnøe), f.20.10.45 i Virum. P.&T.16.8.65 som kontorassistentaspirant. 1.9.67 kontorass.II 16.8.67 elev. Fagp.I 102.69. 1.4.69 mhp. 1.4.71 ass. Kh. (Holte).
- Andersen, I. K., f.8.11.48 i Klokkeholm. P.&T.16.8.66 Fagp.I 77.69. 1.9.69 mhp. 1.9.71 ass. Kh. 15.5.72 ass. Århus.
- Andersen, I. M., fru (f. Hansen), f. 15.6.46 i Rude, Holsteinborg. P.&T. 16.8.63. Fagp.I 76.66. 1.9.66 mhp. 1.9.68 ass. Kh. 1.11.71 tjf. u. løn.
- Andersen, I. M., fru (f. Holte), f.1.11.28 i Kh. P.&T. 1.1.46. 1.1.50 kontorist. 1.4.58 kontorass. II. 1.4.61 kontorass. I. 1.4.69 overkontorassistent gdir. (revkt.).
- Andersen, I. P., fru (f. Pedersen), f.6.9.26 i Sdr. Vissing. P.&T.1.9.43. Fagp.I 95.46. Tildelt Joseph Michaelsens mindemedalje. 1.9.46 mhp. 1.9.48 ass. Nyborg. Fagp.II 53.56. 1.6.57 oass. Nyborg. 1.9.66 ktr. Nyborg.
- Andersen, J., f.19.12.48 i Laurbjerg. P.&T.16.8.68. Fagp.I 73.71. 1.9.71 mhp. 1972 forstærkerprøven. 1.7.72 mhp. Kh. rtf.
- Andersen, J. A., frk. f.7.4.27 i Ansager. P.&T.1.3.48. 1.6.50 kontorist. 1.4.58 kontorass. II. 1.4.61 kontorass. I. 1.3.71 overkontorassistent Kolding T.
- Andersen, J. C., f.4.6.33 i Hørring. P.&T.1.9.50. Fagp.I 77.53. 1.9.53 mhp. 1.9.55 ass. Herning. Fagp.II 42.62. 1.6.66 oass. Herning.
- Andersen, J. D., frk. f.21.8.51 i Alborg. P.&T.16.8.68. Fagp.I 95.71. 1.9.71 mhp. Kh.
- Andersen, J. E., f.2.12.20 i Kh. P.&T.1.5.49 som monteraspirant. 1.1.51 montør I. 1.2.56 mekaniker II. 1.4.61 mekaniker i 10.lkl. 1.4.63 overmekaniker i 12.lkl. 1.9.68 overmekaniker i 15.lkl. 1.ingdistr. (Kh.).
- Andersen, J. H., f.16.3.13 i Kh. P.&T.1.9.32. Fagp.I 75.35. 1.9.35 mhp. 1938 forstærkerkursus. 1.9.38 ass. Alborg. Fagp.II 38.42. 1.7.46 Alborg T. 1.9.48 oass. Hjørring. 1.6.55 ktr. Skive. 1.11.61 postmester i Helsingør. 1.4.66 postmester i Slangerup.
- Andersen, J. K., f.12.10.19 i Randers. P.&T.1.11.50 som hjælpearkitekt. 1.11.52 arkitekt i 23. lkl. gdir. 1.4.64 arkitekt i 24.lkl. gdir. 1.4.65 afdelingsarkitekt gdir. 1.9.71 overarkitekt gdir. (3. tekn. kt.).
- Andersen, J. Kragh, f.7.6.46 i Odense. P.&T.16.8.63. Fagp.I 85.66. 1.9.66 mhp. 1.9.68 ass. Kh. 15.5.70 ass. Odense.

- Andersen, J. K. G., f.19.6.32 i Vejgård. P.&T.1.5.49. Fagp.I 72.52. 1.5.52 mhp. 1.5.54 ass. Sindal. 23.4.55 Kh. 1.7.57 Ålborg. Fagp.II 40.61. 1.4.62 oass. Års. 1.1.65 oass. Brønderslev. 1.2.—30.11.65 kst. pm. Brønderslev. 1.9.68 ktr. Brønderslev.
- Andersen, K., f.22.7.30 i Køge. P.&T.1.9.47. Fagp.I 56.50. 1.9.50 mhp. 1.9.52 ass. Kh. Fagp.II 43.58. 24.4.—30.6.61 kst. pm. ved indlevpkt. 18. 1.9.61 oass. Kh. 1.11.70 ktr. Kh. (K).
- Andersen, K., frk., f.12.41 i Odense. P.&T.1.9.58. Fagp. I 90.61. 1.9.61 mhp. 1.9.63 ass. Grindsted. 15.5.67 Kh. Fagp.II 52.68. 1.10.68 oass. gdir. (3.ekspkt.).
- Andersen, K. A., f.3.5.24 i Haderslev. P.&T.1.9.41. Fagp.I 54.44. 1.9.44 mhp. 1.9.46 ass. Kh. Fagp.II 37.54. 1.11.54 jbp.1 Kh. 1.6.57 oass. Kh. 1.4.60 oass. jbp.1 Kh. 1.11.63 ktr. Kh. (Ø).
- Andersen, K. A., f.19.9.50 i Lundtofte. P.&T.16.8.67. Fagp.I 83.70. 1.9.70 mhp. 1.9.72 ass. Kh.
- Andersen, K. A. J., f.16.11.43 i Jordrup. P.&T.16.8.60. Fagp.I 69.63. 1.9.63 mhp. 1.9.65 ass. Kh. Fagp.II 46.69. 1.9.70 oass. Kh. (Albertslund).
- Andersen, K. E., f.14.7.13. P.&T.1.6.36. 1.6.38 postbud. Postbudfagp. 49.41. 1.1.44 overpakmester. 1.12.47 pakmesterformand. 1.9.51 postbudformand. 1.8.62 postvagtmester Ålborg.
- Andersen, K. F., f.13.12.28 i Saksøbing. P.&T.1.9.45. Fagp.I 70.48. 1.9.48 mhp. 1.9.50 ass. Rødby. 25.10.51 Hillerød. 1.11.54 Saksøbing. Fagp.II 44.56. 1.12.57 Kh. 1.2.59 gdir. 1.9.60 oass. Køge. 1.11.65-31.3.66 kst. pm. Slangerup. 1.4.66 ktr. Nakskov.
- Andersen, K. H., f.26.2.18 i Odemark, Flinterup sogn. P.&T.1.9.34. Fagp.I 77.37. 1.9.37 mhp. 1.3.42 ass. Næstved. Fagp.II 39.45. 1.5.47 Hørsholm. 1.5.49 afl. 1.district. 1.5.50 oass. Odense. 1.5.58 postmester i Hammel.
- Andersen, K. H., fru (f. Jønsson), f.23.2.47 i Viborg. P.&T.16.8.64. Fagp.I 83.67. 1.9.67 mhp. 1.9.69 ass. Kh. (Søborg).
- Andersen, K. J., fru (f. Jensen), f.11.2.45 i Svenstrup. P.&T.16.8.62. Fagp.I 85.65. 1.9.65 mhp. 1.9.67 ass. Kh. Fagp.II 48.71. 1.1.72 oass. Kh. (Virum).
- Andersen, K. K. S., f.19.3.24 i Asminderød. P.&T.15.4.49 som hjælpekonstruktør. 1.11.51 konstruktør III kabeling-tj. 1.7.52 konstruktør II 3.ingdistr. 1.11.54 ingeniør i 7.kl. 3.ingdistr. 1.4.57 ingeniør i 18.kl. 3.ingdistr. 1.12. 60 ingeniør i 21.kl. 3.ingdistr. 1.4.63 ingeniør i 23.kl. 3.ingdistr. 1.9.68 ingeniør i 25.kl. 3. ingdistr. (Århus).
- Andersen, K. M., fru (f. Larsen), f.10.4.42 i Rønninge. P.&T. 1.9.58. Fagp.I 57.61. 1.9.61 mhp. 1.9.63 ass. Kh. 1.10.64 Bramminge. 1.2.65 ass. Kh. 10.8.—9.10.71 tjf. u. løn. Ass. Kh.
- Andersen, K. M., f.6.3.46 i Bedsted Lø. P.&T. 16.8.64. Fagp.I 90.67. 1.9.67 mhp. 1.9.69 ass. girokt.
- Andersen, K. M., frk. f.17.10.15 i Kh. P.&T.1.10.37. 1.2.40 kontorist. 1.4.47 kontorass. II. 1.4.52 kontorass. I. 1.3.71 overkontorassistent Kh. (K).
- Andersen, K. M. R., fru (f. Poulsen), f.8.11.47 i Svendborg. P.&T.16.8.64. Fagp.I 85.67. 1.9.67 mhp. 1.9.69 ass. Kh. (Tåstrup).
- Andersen, K. P. S., f.8.7.42 i Odense. P.&T.16.8.59. Fagp.I 72.62. 1.9.62 mhp. 1.9.64 ass. Kolding T. 1965 forstærkerproven. 6.3.65 Kh. rtf. 15.12.68 2. ingdistr. Fagp.II 41.69. 1.3.70 oass. 2. ingdistr.
- Andersen, K. R., f.23.9.31 i Ålestrup. P.&T.1.9.48. Fagp.I 78.51. 1.9.51 mhp. 1.9.53 ass. Kh. Fagp.II 61.59. 1.4.60 gdir. 1.4.61 oass. Kh. 1.4.64 gdir. 1.10.64 ktr. gdir. 1.10.70 overkontrollør Kh. (toldpkt.).
- Andersen, K. R., f.1.11.50 i Næstved. P.&T. 16.8.67. Fagp. I 69.70. 1.9.70 mhp. 1.9.72 ass. Kh. (i militærtj.).
- Andersen, K. Serup, f.24.9.39 i Horsens. P.&T.1.5.56. Fagp.I 83.59. 1.5.59 mhp. 1.5.61 ass. Horsens. 15.—31.8.63 u.f.nr. Fagp.II 57.68. 1.2.67 oass. Århus. 7.7.—31.8.69 kst. pm. i Brædstrup. Oass. Århus.
- Andersen, K. Strange, f.20.5.10 i Århus. P.&T.1.9.30. Fagp.I 78.33. 1.9.33 mhp. 1.9.36 ass. Hadsten. Fagp.II 51.39. 1.5.42 Århus. 1.7.45 Kh. 1.2.47 oass. Kh. 20.2.—31.3.47 kst. pm. ved indlevpkt. 40. 1.5.54 ktr. Kh. 1.6. 60 postmester i Rungsted Kyst.
- Andersen, K. V., f.4.11.16 i Rønne. P.&T.1.9.34. Fagp.I 78.37. 1.9.37 mhp. 1.12.40 ass. Kh. 1.11.43 P.&T.s værksteder. Fagp.II 45.43. 1.4.50 oass. P.&T.s værksteder. 1.4.56 ktr. Kh. R. 1.9.58 overkontrollør Kh. R. 19.6.—31.8.59 kst. telegrafbestyrer Kh.R. 1.3.65 postmester ved Herlev postkontor. 1.4.71 driftsbestyrer ved postkørselskontoret.
- Andersen, L., frk., f.23.2.55 i Odense. P.&T.1.8.72 Ringe.
- Andersen, L. A., frk., f.5.6.46 i Malle. P.&T.16.8.64. Fagp. I 80.67. 1.9.67 mhp. 1.9.69 ass. Kh. 1.11.70—30.4.71 og 1.9.—31.12.71 tjf. u. løn. Ass. Kh.
- Andersen, L. B., f.2.10.31 i Odense. P.&T.1.9.49. Fagp.I 85.52. 1.9.52 mhp. 1.9.54 ass. Tønder. Fagp.II 42.60. 1.11.61 oass. Tønder. 1.7.67 ktr. Stege. 1.2.70 postforvalter ved posteksp. Nordborg I. 1.7.70 oass. Esbjerg.
- Andersen, L. E., f.20.11.32 i Roskilde. P.&T.1.5.49. Fagp.I 79.52. 1.5.52 mhp. 1953 forstærkerproven. 1.5.54 ass. Kh. rtf. Fagp.II 57.61. 1.12.61 oass. Kh.rtf. 1.10.62 1. ingdistr. 1.4.67 ktr. 1. ingdistr. (Kh.).
- Andersen, L. K. H., fru (f. Rasmussen), f.6.10.40 i Ringe. P.&T.1.9.57. Fagp.I 71.60. 1.9.60 mhp. 1.9.62 ass. Fåborg.
- Andersen, L. R., f.15.1.38 i Nepsager. P.&T.1.5.55. Fagp.I 78.58. 1.5.58 mhp. 1.5.60 ass. Kh. 29.6.60 Allerød. Fagp. II 50.65. 1.2.67 oass. Kh. (oplysningskt.).
- Andersen, M. f.20.10.47 i Tårs. P.&T.16.8.65. Fagp.I 72.68. 1.9.68 mhp. 1.9.70 ass. Kh. 15.11.70 ass. Års.
- Andersen, M. B., frk., f.28.8.49 i Marstal. P.&T.16.8.67. Fagp.I 66.70. 1.9.70 mhp. 1.9.72 ass. Kh.
- Andersen, N. A., f.31.12.15 i V. Hæsinge. P.&T.1.9.34. Fagp.I 76.37. 1.9.37 mhp. 1.9.40 ass. Kh. Fagp.II 51.43. 1.4.44 girokt. 1.1.45 Svendborg. 1.11.56 oass. Svendborg. 1.9.63 postmester i Knebel.
- Andersen, N. H. D., f.25.1.29 i Ålborg. P.&T.1.9.46. Fagp.I 61.49. 1.9.49 mhp. 1.9.51 ass. Brønderslev. 1.5.54 Ålborg. 1.1.55 Hadsund. Fagp.II 40.58. 1.6.59 oass. Tørshavn. 1.6.63 Århus. 1.7.65 ktr. Århus. 1.9.67 postforvalter ved posteksp. Århus 2.
- Andersen, N. J., f.6.11.48 i Nørresundby. P.&T.16.8.66. Fagp.I 89.69. 1.9.69 mhp. 1.9.71 ass. Kh.
- Andersen, N. J. B., f.6.7.51 i Odense. P.&T.16.8.68. Fagp. I 74.71. 1.9.71 mhp. Kh. (i militærtj.).
- Andersen, O. A., f.15.5.20 i Kolding. P.&T.1.9.36. Fagp.I 65.39. 1.9.39 mhp. 1.6.44 ass. Kh. 1.6.45 Kolding. 1.4.47 Kh. Fagp.II 38.48. 1.4.53 oass. Esbjerg. 1.6.60 postmester i Herlumagle.
- Andersen, O. E., f.16.4.46 i Nab, Åstrup sogn. P.&T. 16.8.63. Fagp.I 68.66. 1.9.66 mhp. 1.9.68 ass. Kh. Fagp.II 36.71. Ass. Kh. (Albertslund).
- Andersen, O. E., f.22.10.55 i Allesø sogn. P.&T.1.8.72 Nyborg.
- Andersen, P., fru (f. Jensen), f.6.12.46 i Torslev. P.&T. 16.8.66. Fagp.I 77.69. 1.9.69 mhp. 1.9.71 ass. Kh.
- Andersen, P. E., f.12.12.49 i Kh. P.&T.16.8.67. Fagp.I 83.70. 1.9.70 mhp. 1.9.72 ass. Kh. 1.10.72 ass. girokt.
- Andersen, P. M., f.31.5.49 i Ryde. P.&T.16.8.66. Fagp.I 65.69. 1.9.69 mhp. 1.9.71 ass. Kh. 15.5.72 ass. Nykøbing Fl.
- Andersen, S., frk., f.19.6.55 i Frederiksberg. P.&T.1.8.72 Hørsholm.
- Andersen, S. Aa. Hitz, f.29.11.26 i Kh. P.&T.1.9.45. Fagp.I 83.48. 1.9.48 mhp. 1.9.50 ass. Kh. Fagp.II 48.54. 1.5.55 jbp.1 Kh. 1.9.59 oass. Kh. 1.6.61 jbp.1 Kh. 1.4.65 ktr. Kh. 1.4.67 jbp.1 Kh. 1.11.69 postmester ved indlevpkt. 48.
- Andersen, S. E. J., frk., f.4.3.50 i Næstved. P.&T.16.8.67. Fagp.I 62.70. 1.9.70 mhp. 1.9.72 ass. Kh. (Kastrup).
- Andersen, S. E. S., f.2.9.39 i Odense. P.&T.1.9.56. Fagp.I 73.59. 1.9.59 mhp. 1.9.61 ass. Kh. Fagp.II 41.66. 1.1.68 oass. Kh. (Herlev).
- Andersen, S. J. S., f.2.8.45 i Århus. P.&T.16.8.62. Fagp.I 91.65. 1.9.65 mhp. 1.9.67 ass. Kh. Fagp.II 54.71. 1.9.71 oass. Kh. 1.1.72 oass. gdir. (1. ekspkt.).
- Andersen, S. R., f.7.11.51 i Kolby. P.&T.16.8.69 Tranebjerg Samsø. 1.10.70 Odder. Fagp.I 74.72. 11.4.72 Kh. 1.9.72 mhp. Kh. (i militærtj.).
- Andersen, S. S., frk., f.24.6.45 i Vinding. P.&T.16.8.66. Fagp.I 76.65. 1.9.65 mhp. 1.9.67 ass. Horsens.



- Andersen, S. S., f.4.10.47 i Århus. P.&T.16.8.66. Fagp.I 82.69. 1.9.69 mhp. 1.9.71 ass. Kh.
- Andersen, T., frk., f.3.11.52 i Krejbjerg. P.&T.16.8.70 Roslev. 1.10.71 Nykøbing M.
- Andersen, T. G., f.3.6.43 i Holbæk. P.&T.16.8.61. Fagp.I 71.64. 1.9.64 mhp. 1.9.66 ass. Kh. 29.11.66 Korsør. Fagp.II 46.70. 1.1.71 oass. Køge.
- Andersen, T. K., f.7.5.47 i Ellidshøj. P.&T.16.8.65 Fagp.I 68.68. 1.9.68 mhp. 1.9.70 ass. Kh.
- Andersen, T. S., f.12.10.52 i Esbjerg. P.&T.16.8.70 Bramming. 1.10.71. Ribe.
- Andersen, T. W., frk., f.23.6.48 i Middelfart. P.&T.16.8.65. Fagp.I 85.68. 1.9.68 mhp. 1.9.70 ass. Kh. (oplysningskt.).
- Andersen, V., frk., f.7.1.31 i Århus. P.&T.15.4.68. Fagp.I 70.51. 1.5.51 mhp. 1.5.53 ass. Kh. hgt. Fagp.II 47.59. 1.4.62 oass. Kh. hgt. 1.9.67 ktr. Århus T.
- Andersen, V., f.16.1.44 i Gårde. P.&T.16.8.61. Fagp.I 78.64. 1.9.64 mhp. 1.9.66 ass. Kh. 15.5.67 Vejle. Fagp.II 49.70. Ass. Vejle.
- Andersen, V. B., f.11.10.31 i Horsens. P.&T.15.4.68. Fagp.I 63.51. 1.5.51 mhp. 1.5.53 ass. Kh. Fagp.II 49.60. 1.12.61 oass. Kh. 1.9.68 ktr. Kh. (omk.).
- Andersen, V. B. L., frk., f.20.3.10 på Frederiksberg. P.&T.17.3.30. 1.4.34 kontorist. 1.4.46 kontorass.II 1.4.53 kontorass.I 1.2.63 overkontorassistent gdir. (leder af skrivestue).
- Andersen, V. E., f.19.1.26 i Pedersborg. P.&T.1.9.42. Fagp.I 55.45. 1.9.45 mhp. 1.9.47 ass. Kh. 1.11.47 Sindal. 1.5.49 Kh. Fagp.II 37.53. 1.9.57 oass. Kh. 1.10.64 ktr. Kh. (omk.).
- Andersen, V. K., f.21.11.37 i Stærkjær. P.&T.1.9.55. Fagp.I 78.58. 1.9.58 mhp. 1.9.60 ass. Århus T. 1961 forstærkerprøven. 11.3.61. Kh. rtf. 1.3.62 Åbenrå. Fagp.II 49.65. 1.6.66 oass. Kolding T.
- Andersen, W. R., f.6.1.24 i Resenbro. P.&T.1.9.41. Fagp.I 80.44. 1.9.44 mhp. 1.9.46 ass. Kh. 29.11.47 Kjellerup. Fagp.II 49.53. 1.10.56 oass. Nyborg. 1.5.62 ktr. Viborg.
- Andersen-Krusell, C. H., f.10.3.16 i Rønne. P.&T.1.8.41 som aspirant. 1.4.42 monter I. 1.9.46 mekaniker II. 1.5.51 mekaniker I. 1.4.55 overmekaniker. 1.4.60 værkemester i 15.lkl. radioingtj. 1.4.65 værkemester i 18.lkl. radioingtj. (Kastrup).
- Andersen-Norup, J., f.9.11.48 i Horsens. P.&T.16.8.66. Fagp.I 60.69. 1.9.69 mhp. 1.9.71 ass. Kh.
- Andkjær, L., f.1.10.20 på Frberg. P.&T.1.4.48 som monteraspirant. 1.4.50 monter I. 1.4.55 mekaniker II. 1.4.61 mekaniker i 10.lkl. 1.4.63 mekaniker i 12.lkl. 1.4.69 overmekaniker i 15.lkl. 2. ingdirstr. (forstærkerst. Kolding IV).
- Andreasen, A., f.30.11.28 i Odense. P.&T.1.9.45. Fagp.I 70.48. 1.9.48 mhp. 1.9.50 ass. Ribe. 25.4.51 Frcia. 1.11.53 jbp.2 Frcia. Fagp.II 37.56. 1.7.59 oass. jbp.2 Frcia. 1.6.65 postforvalter ved posteksp. Odense 6.
- Andreasen, B. K., fru (f. Rasmussen), f.3.2.50 i Århus. P.&T.16.8.67. Fagp.I 71.70. 1.9.70 mhp. 1.9.72 mhp. Århus.
- Andreasen, E., f.7.8.44 i Skørping. P.&T.16.8.62. Fagp.I 64.65. 1.9.65 mhp. 1.9.67 ass. Kh. 15.11.69 Alborg. Fagp.II 44.71. 1.7.72 oass. Nørresundby (Vodskov).
- Andreasen, H. M., f.26.1.26 på Thure. P.&T.1.9.43. Fagp.I 66.46. 1.9.46 mhp. 1.9.48 ass. Kh. 25.4.49 Køge. Fagp.II 38.54. 1.3.55 Kh. 1.4.58 oass. Kh. 1.11.64 ktr. Kh. (Holte).
- Andreasen, K. E., fru (f. Hansen), f.26.10.46 i Grenå. P.&T.16.8.63. Fagp.I 74.66. 1.9.66 mhp. 1.9.68 ass. Kh. (30).
- Andreasen, K. H., f.15.10.47 i Avnede. P.&T.16.8.65 Fagp.I 99.68. 1.9.68 mhp. 1.9.70 ass. Roskilde.
- Andreasen, V. B., f.3.9.18 på Thure. P.&T.1.9.37. Fagp.I 83.40. 1.9.40 mhp. 1.9.43 ass. Kh. Fagp.II 54.48. 1.11.48 jbp.1 Kh. 1.11.51 oass. jbp.1 Kh. 1.5.58 ktr. Kh. 1.4.64 overkontrollør Kh. 1.12.66 postmester ved postvæsenets oplysningskontor og returpostkontoret.
- Andreasen, V., f.15.12.19 på Frberg. P.&T.15.4.46 som hjælpekonstruktør. 1.8.48 konstruktør III gdir. 1.6.49 konstruktør II gdir. 1.4.61 konstruktør i 18.lkl. gdir. 1.4.65 overkonstruktør gdir. (3.tekn.kt.).
- Andresen, B., fru (f. Nielsen), f.22.2.48 i St. Darum. P.&T.16.8.65. Fagp.I 79.68. 1.9.68 mhp. 1.9.70 ass. Kh. hgt.
- Andresen, E., f.19.11.45 i Tinglev. P.&T.16.8.63. Fagp.I 82.66. 1.9.66 mhp. 1.9.68 ass. Kh. 16.6.69 ass. Kolding T. 1970 forstærkerprøven. 1.11.70 ass. Kh. hgt.
- Andresen, E. J. L., f.21.6.21 i Kh. P.&T.1.9.38. Fagp.I 62.41. 1.9.41 mhp. 1.7.45 ass. Slagelse. 1.5.54 Odense. 1.4.63 oass. Odense.
- Andresen, I. L. K., fru (f. Wielsøe), f.3.8.47 i Testrup. P.&T.16.8.64. Fagp.I 89.67. 1.9.67 mhp. 1.9.69 ass. Kh. (Chiund.).
- Antonisen, L., f.25.8.51 i Stokkemarke. P.&T.16.8.69 Rødby. 1.10.70 Hillerød. Fagp.I 93.72. 11.4.72. Kh. 1.9.72 mhp. Kh. (i militærtj.).
- Antonsen, H. T., f.11.9.15 i Frederiksværk. P.&T.1.3.49 som hjælpepetegner. 1.4.51 tegner radioingtj. (Kh.). 1.4.53 telegrafmester i 7.lkl. radioingtj. (Kh.). 1.4.58 telegrafmester i 18. lkl. radioingtj. (Kh.). 1.4.64 overtelegrafmester i 21. lkl. radioingtj. (Kh.). 1.4.69 overtelegrafmester i 23. lkl. radioingtj. (Kh.).
- Antvorskov, K., f.17.6.37 i Herlev. P.&T. 1.4.60 som reservepostbud. 1.2.62 postbud. Postbudfagp. 51.63. 1.9.63 overpakmester. 16.8.64 elevudd. Fagp.I 86.66. 1.4.67 ass. Ringsted. Fagp.II 40.69. 1.9.70 oass. Abybro.
- Apitz, J. V., f.20.11.35 i Ribe. P.&T.1.5.68 som mekaniker. 1.9.72 værkemester p.&t's værksteder.
- Arentoft, A. S. Aa., f.2.9.25 i Kh. P.&T.1.9.43. Fagp.I 58.46. 1.9.46 mhp. 1.9.48 ass. Kh. 1.7.49 Blåvand radio. 1.1.50 Lyngby radio. 15.3.50 Kh. hgt. 1950 radiocertifikat af I. kl. 1.7.50 Skagen. 15.8.51 Blåvand radio. 1.3.53 Lyngby radio. 1.9.52—31.5.53 u.f.n.r. 1.6.53 Kh. hgt. Fagp.II 37.54. 1.6.60 oass. Kh. hgt. 1.9.64 gdir. 1.4.67 ktr. radioingtj. (Kh.).
- Arngrimson, S. E., f.30.8.36 i Kh. P.&T.1.9.53. Fagp.I 92.56. 1.9.56 mhp. 1.9.58 ass.af. 1.district. Fagp.II 61.63. 1.7.63 ass. gdir. 1.4.64 oass. Kh. 1.2.67 gdir. 1.9.68 ktr. gdir. 1.4.71 postinspektør gdir. (1. ekspkt.).
- Arpe, F. C., R<sup>1</sup>, løjtnant, f.23.11.15 i Tarm. P.&T.1.9.32. Fagp.I 97.35. 1.9.35 mhp. 1.12.39 ass. Kh. Fagp.II 65.43. 1.5.44 1. overpostinspektør. 1.5.47 gdir. 1.7.48 fuld-mægtig gdir. 1.3.53 postinspektør i 3.district. 23.6.—1.11.58 kst. overpostinspektør i 3. district. 1.7.58 kontorchefer gdir. 1.4.62 overpostinspektør i 3. district.
- Arvidsen, H., f.6.11.30 i Grønholt. P.&T.1.5.47. Fagp.I 77.50. 1.5.50 mhp. 1952 radiocertifikat af I. kl. 1.5.52 ass. Lyngby radio. 1.4.54—31.1.55 u.f.n.r. Fagp.II 43.59. 1.6.61 oass. Alborg. 1.5.68 ktr. Frhavn.
- Asmus, A. H., f.1.8.20 i Haderslev. P.&T.1.10.41 som monteraspirant. 1.8.44 monter I. 1.4.53 mekaniker II. 1.4.58 mekaniker i 10.lkl. 1.4.62 mekaniker i 12.lkl. 1.9.68 overmekaniker i 15.lkl. 2.ingdirstr. (Haderslev).
- Asmussen, K. L., fru (f. Christensen), f.14.10.48 i Århus. P.&T.16.8.66. Fagp.I 66.69. 1.9.69 mhp. 1.9.71 ass. Kh. 1.9.72 tlf. u. løn.
- Assenholt-Jensen, E., f.8.10.46 i Tørring. P.&T.16.8.63. Fagp.I 105(udm.).66. Tildelt Joseph Michaelsens mindemedalje. 1.9.66 mhp. 1.9.68 ass. Kh. 15.5.69 Århus. Fagp.II 56.70. 1.3.70 oass. Århus.
- Astorp, C. P. E., f.26.12.15 i Alborg. P.&T.1.4.32. 1.1.40 postbud. Postbudfagp. 47.43. 1.6.44 overpakmester. 1.10.51 pakmesterformand. 1.4.52 postbudformand. 1.7.60 postvagtmester. 1.7.69 postvagtmester i Ir.17 Horsens.
- Astrup, S. R., f.5.10.17 i Frcia. P.&T.1.9.36. Fagp.I 73.39. 1.9.39 mhp. 1.9.42 ass. Alborg. Fagp.II 51.48. 1.2.53 oass. Kolding. 1.4.59 ktr. Alborg. 1.11.69 postmester i Skælskør.
- Aue, P. J. Ø., f.22.6.16. P.&T.1.9.34. Fagp.I 88.37. 1.9.37 mhp. 1.9.40 ass. Rønne. 1.4.41 Kh. Fagp.II 63.43. 1.7.45 3. overpostinspektør. 1.11.47 oass. Struer. 1.11.52 ktr. Kolding. 1.4.56 overkontrollør Svendborg. 1.9.62 postmester i Viborg.
- Autzen, C. K., f.3.4.46 i Ullerup. P.&T.16.8.63. Fagp.I 66.66. 1.9.66 mhp. 1.9.68 ass. Holbæk.
- Axelsen, B., f.18.11.53 i Saksøbing. P.&T.16.8.70 Saksøbing. 1.10.71 Maribo.

- Axelsen, S. R.**, f. 12.1.23 i Kh. P.&T.1.9.40. Fagp.I 99.43. 1.9.43 mhp. 1.4.46 ass. Nørre-Ålslev. 1.5.50 Kh. Fagp.II 67(udm.)54. 1.6.54 ass. gdir. 1.6.55 fuldmægtig gdir. 1.4.61 postinspektør i 2. distrikt. 1.7.66 postmester i Horsens.
- Bach, B. M.**, fru (f. Krull), f. 28.2.49 i Dalum. P.&T. 16.8.66. Fagp.I 75.69. 1.9.69 mhp. 1.9.71 ass. Kh.
- Bach, C.**, f. 28.10.48 i Håstrup. P.&T.16.8.66. Fagp.I 74.69. 1.9.69 mhp. 1.9.71 ass. Kh.
- Bach, L. K.**, f.13.10.47 i Dronninglund. P.&T.16.8.65. Fagp.I 78.68. 1.9.68 mhp. 1.9.70 ass. Køge.
- Back, L. K.**, f.14.10.51 i Hellevad. P.&T.16.8.69 Dronninglund. 1.10.70 Brønderslev. Fagp.I 76.72. 11.4.72 Kh. 1.9.72 mhp. Kh. (i militærtj.).
- Bager, N. P.**, f. 9.8.14 i Mariager. P.&T.1.9.38 som landpostbud. Postbudfagp. 40.45, 1.4.46 postbud. 1.7.46 overpakkemester. 1.9.49 pakmesterformand. 1.4.55 postbudformand. 1.4.64 postvagtimester Kh. (omk.).
- Bagge, G.**, frk., f.4.7.29 i Svendstrup. P.&T.1.5.48. Fagp.I 77.51. 1.5.51 mhp. 1.5.53 ass. Kh. Fagp.II 52.59. 1.1.60 gdir. 1.4.61 oass. Kh. 1.4.64 gdir. 1.7.66 ktr. Kh. (F).
- Bahlke, E.**, f.14.10.41 i Holbøl. P.&T.16.8.59. Fagp.I 71.62. 1.9.62 mhp. 1.9.64 ass. Frca. 1.12.67 Padborg. Fagp.II 54.69. 1.1.71 oass. Nordborg.
- Bahlke, J. K.**, f.6.4.35 i Holbøl. P.&T.1.9.52. Fagp.I 90.55. 1.9.55 mhp. 1.9.57 ass. Kh. Fagp.II 57.62. 1.9.63 oass. 2. overpostinsp. 1.6.69 ktr. 4. overpostinsp.
- Bak, K. C.**, frk., f.22.4.48 i Støvring. P.&T.16.8.65. Fagp.I 79.68. 1.9.68 mhp. 1.9.70 ass. Randers. 1.7.72 tjf. u. løn.
- Baltzersen, A. D.**, f.15.12.20 i Tørring. P.&T.1.9.37. Fagp.I 87.40. 1.9.40 mhp. 1.1.45 ass. Maribo. 1.1.47 Kh. Fagp.II 50.52. 1.2.53 oass. Brønderslev. 1.6.55 3. overpostinspektør. 1.4.59 ktr. Hjørring. 1.4.63 overkontrollør Århus. 1.4.69 inspektør ved Århus postkontor.
- Bang, H.**, f. 4.4.29 i Stensved. P.&T. 1.5.46. Fagp.I 105(udm.)49. Tildelt Joseph Michaelsens mindemedalje. 1.5.49 mhp. 1951 forstærkerprøven. 1.5.51 ass. Århus T. 1.2.52 Kolding. 30.9.54 Kh. rtf. 1.2.55 Kh. htg. Fagp.II 56.56. 1.11.56 Esbjerg. 1.4.58 oass. Esbjerg. 1.4.65 ktr. Kolding T.
- Bang, J.**, f.18.10.42 i Hornslet. P.&T.16.8.59. Fagp.I 78.62. 1.9.62 mhp. 1.9.64 ass. Kh. Fagp.II 45.69. 1.10.69 oass. Kh. 1.10.71 oass. opm. (postens kundetj.).
- Bang, S. E.**, fru (f. Bertelsen), f. 8.8.45 i Grårup. P.&T. 16.8.62. Fagp.I 89.65. 1.9.65 mhp. 1.9.67 ass. Kh. (Dragør).
- Barslev, K.**, fru, (f. Christensen), f.20.11.46 i Thorsager. P.&T.16.8.64. Fagp.I 91.87. 1.9.67 mhp. 1.9.69 ass. Frvørk.
- Barslev, P. N. N.**, f.22.7.41 i Odense. P.&T.1.6.62. 1.11.65 postbud. Postbudfagp. 51.66. 24.9.68 elevudd. Fagp.I 79.70. 1.4.71 ass. Kh.
- Barslund, A. M.**, fru (f. Jensen), f.29.9.28 i Maribo. P.&T. 15.6.46. 1.10.49 kontorist. 1.4.57 kontorass. II. 1.4.61 kontorass. I. 1.4.69 overkontorassistent gdir. (5. ekspkt.).
- Barth, F.**, f.12.2.49 i Sønderborg. P.&T.16.8.66. Fagp.I 72.69. 1.9.69 mhp. 1.9.71 ass. Kh.
- Basse, J.**, f.3.7.27 i Pjedsted. P.&T.1.5.47. Fagp.I 72.50. 1.5.50 mhp. 1.5.52 ass. Kh. Fagp.II 44.57. 1.3.58 gdir. 1.4.61 oass. Kh. 1.4.64 gdir. 1.5.67 ktr. Kh. (V).
- Bastholm, S. Aa.**, f.21.2.27 i Viborg. P.&T.1.9.43. Fagp.I 87.46. 1.9.46 mhp. 1.9.48 ass. Kh. Fagp.II 54.53. 1.5.54 gdir. 1957 sommerposteksp. Humlebæk. 1.6.57 oass. Kh. 1.11.63 postmester i Marstal.
- Bauer, K.**, f.9.8.53 i København. P.&T.1.8.72 Kh.
- Baumann, E.**, frk, f.6.10.53 i Vester Sottrup. P.&T. 16.8.71 Augustenborg. 1.10.72 Kolding.
- Bech, N. K. I.**, cand. polyt., f.4.12.13 i Kh. P.&T.1.9.32. Fagp.I 101.35. Tildelt Joseph Michaelsens mindemedalje. 1.9.35 mhp. 1937 forstærkerkursus. 1.9.38 ass. Kolding. 1.12.40 Kh. T. Fagp.II 62.41. 1.6.41 gdir. 1.6.47 telegrafingeniør III 3.ingdistr. 1.4.50 telegrafingeniør II 3.ingdistr. (Århus). 1.1.51 u.f.nr.
- Beck, H.**, f.30.4.41 i Kh. P.&T.16.8.62. Fagp.I 63.65. 1.9.65 mhp. 1.9.67 ass. Kh. Fagp.II 36.71. 1.1.72 oass. Kh. (S).
- Beck, M.**, fru, (f. Jensen), f. 17.6.48 i Odense. P.&T. 16.8.65. Fagp.I 67.68. 1.9.68 mhp. 1.9.70 ass. Kh. (22).
- Behnh, T. H.**, frk., f.29.4.48 i Haubro. P.&T.16.8.65. Fagp.I 66.68. 1.9.68 mhp. 1.9.70 ass. Kh.
- Bek, A. H.**, frk., f.30.7.48 i Tinglev. P.&T.16.8.65. Fagp.I 71.68. 1.9.68 mhp. 1.9.70 ass. Kh. (Klampenborg).
- Bek, J. A.**, f.16.9.30 i Odder. 1.6.70 ingeniør post- og telegrafvesenets værksteder.
- Bendtsen, H. A.**, f.11.8.50 i Vørgod. P.&T. 16.8.69 Brande. 1.10.70 Varde. 1.4.71 Ringkøbing. Fagp.I 87.72. 11.4.72 Kh. 1.9.72 mhp. Kh. (i militærtj.).
- Bendtsen, N. O. C.**, f.8.5.32 i Akirkeby. P.&T.1.9.48. Fagp.I 77.51. 1.9.51 mhp. 1.9.53 ass. Hedehusene. 24.4.54 Rønne. 1.10.54 Næstved. 1.10.55 Roskilde. Fagp.II 49.59. 1.2.61 gdir. 1.12.61 oass. Kh. 1.4.64 gdir. 1.2.67 ktr. 1. overpostinsp. 1.10.71 overkontrollør Randers.
- Bendtsen, V. O.**, f.23.12.30 i Akirkeby. P.&T.1.9.47. Fagp.I 81.50. 1.9.50 mhp. 1.9.52 radiocertifikat af I. kl. 1.9.52 ass. Rønne. 24.4.54. Kh. htg. Fagp.II 52.59. 1.4.61 oass. gdir. 1.4.65 ktr. gdir. 1.2.69 radioingtj. 1.6.70 overkontrollør gdir. (i tekn. kt.).
- Bengtzen, I.**, fru (f. Laisen), f.3.1.39 i Åbenrå. P.&T. 1.9.55. Fagp.I 88.58. 1.9.58 mhp. 1.9.60 ass. Kh. 1.7.—30.9.62 u.f.nr. Fagp.II 44.66. 1.2.67 oass. Kh. 1.7.72 ktr. opms. kt.
- Bennedsgaard, Bodil, fru** (f. Nielsen), f.1.9.48 i Gimsing. P.&T.16.8.66. Fagp.I 95.69. 1.9.69 mhp. 1.9.71 ass. girokt.
- Bentsen, A. M.**, f. 20.5.32 i Allesø. P.&T. 1.1.56 som reservepostbud. 1.12.57 postbud. Postbudfagp. 53(udm.). 59. 1.1.60 overpakkemester. 16.8.61 elevudd. Fagp.I 104.63. Tildelt Joseph Michaelsens mindemedalje. 1.4.64 ass. Kh. Fagp.II 55.66. 1.9.67 oass. Kh. 1.3.70 ktr. Kh. (Hvidovre).
- Bentzen, I. M.**, fru (f. Hansen), f.21.12.33 i Holbæk. P.&T.1.9.50. 1.1.55 kontorist. 1.4.58 kontorass. II. 1.4.61 kontorass. I. 1.3.71 overkontorassistent girokt.
- Berg, H. E.**, fru (f. Andersen), f.20.4.48 i Rutsker. P.&T. 16.8.65. Fagp.I 72.68. 1.9.68 mhp. 1.9.70 ass. Kh. (31).
- Berg, H. J.**, f.20.11.47 i Toftlund. P.&T.16.8.65. Fagp.I 76.68. 1.9.68 mhp. 1.9.70 ass. Kh.
- Berggreen-Christensen, S.**, f.26.3.45 i Kolding. P.&T. 16.8.61. Fagp.I 82.64. 1.9.64 mhp. 1.9.66 ass. Gråsten. Fagp.II 53.70. 1.11.70 Fredericia. 1.1.72 oass. Herning.
- Bergstrand, A. S.**, frk., f.24.5.48 i Kh. P.&T.1.6.67 som kontorassistentaspirant. 1.6.69 kontorass. II. 16.9.69 elev. Fagp.I 76.71. 1.4.71 mhp. Kh.
- Berring, S. A.**, civilingeniør, f.9.10.09 i Kh. P.&T.1.7.38 som hjælpeingeniør. 1.10.40 ingeniør gdir. 1.4.46 telegrafingeniør III gdir. 1.9.46 telegrafingeniør II gdir. 1.4.59 telegrafingeniør i 24.lkl. gdir. 1.4.63 telegrafingeniør i 25.lkl. gdir. 1.6.—31.8.64 kst. kontorchef gdir. Telegrafingeniør i 25.lkl. gdir. (3.tekn.kt.).
- Bertelsen, C.**, f.21.2.46 i Lille Nustrup. P.&T.16.8.63. Fagp.I 81.66. 1.9.66 mhp. 1.9.68 ass. Kh. 1.5.71 radioingtj. (kttj.).
- Bertelsen, J. B.**, frk., f.2.12.54 i Bjolderup. P.&T.1.8.72 Ribe.
- Bertelsen, K. J.**, f.17.12.45 i Bredballe. P.&T.16.8.63. Fagp.I 84.66. 1.9.66 mhp. 1.9.68 ass. Kh. 1.11.68 ass. Ålborg.
- Bertelsen, K. V.**, f.28.5.14 i Rye. P.&T.1.1.49 som monteraspirant. 1.1.51 monter I. 1.9.53 mekaniker II. 1.4.57 mekaniker I. 1.4.62 mekaniker i 12.lkl. 1.9.68 overmekaniker i 15.lkl. radioingtj. (Lindholm).
- Bertelsen, S. N.**, f.4.4.54 i Århus. P.&T.1.8.72 Grenå.
- Berthelsen, A. G.**, f.19.11.18 i Esbjerg. P.&T.15.7.42 som hjælpekonstruktør. 1.9.44 konstruktør III 3.ingdistr. 1.10.45 u.f.nr. 1.2.47 konstruktør III gdir. 1.4.47 konstruktør II gdir. 1.9.51 konstruktør I gdir. 1.4.60 arkitekt i 17.lkl. e. ans. gdir. 1.4.64 arkitekt i 24. lkl. gdir. 1.9.67 afdelingsarkitekt gdir. (3. tekn. kt.).
- Berthelsen, P. L.**, f.15.3.52 i Kjellerup. P.&T.16.8.69 Kjellerup. 1.10.70 Herning. Fagp.I 79.72. 11.4.72 Kh. 1.9.72 mhp. Kh. (i militærtj.).

- Beyer, T. G.**, f.18.9.30 i Lunde. P.&T.1.9.47. Fagp.I 59.50. 1.9.50 mhp. 1.9.52 ass. Kh. 1.5.53 Haderslev. 1.5.56 Kh. Fagp.II 50.57. 1.5.58 Alborg. 1.3.59 4. overpostinsp. 1.4.61 oass. Fjerritslev. 1.6.61 4. overpostinsp. 1.4.65 ktr. 4. overpostinsp. 1.7.70 overkontrollør Sønderborg.
- Bidstrup, T.**, frk., f.10.3.53 i Sønderborg. P.&T.16.8.71 Broager. 1.10.72 Esbjerg.
- Bilde, M.**, fru (f. Clemmensen), f.26.5.40 i Asted. P.&T.1.9.56. Fagp.I 79.59. 1.9.59 mhp. 1.9.61 ass. Kh. 20.11.64—19.6.65 u.f.nr. Fagp.II 55.67. 1.1.68 oass. Kh. 16.4—15.9.68 u.f.nr. Oass. Kh. (Holte).
- Binder, A. P.**, f.25.3.25 i Slagelse. P.&T.1.9.44. Fagp.I 73.47. 1.9.47 mhp. 1.9.49 ass. Kh. 1.5.51 Holbæk. Fagp.II 37.53. 1.12.58 oass. girokt. 1.10.65 ktr. girokt. 1.10.68 postmester ved indlevpkt. 47.
- Birch, E. H.**, f.10.11.21 i Nyborg. P.&T.1.9.38. Fagp.I 69.41. 1.9.41 mhp. 1.12.45 ass. Saksbøbing. Fagp.II 51.53. 1.10.54 oass. Hillerød. 23.4—31.5.60 kst. pm. Rungsted Kyst. 1.5.60 ktr. Århus. 1.5.65 overkontrollør Viborg.
- Birkebæk, T. S.**, f.13.3.37 i Kh. P.&T.1.9.53. Fagp.I 85.56. 1.9.56 mhp. 1.9.58 ass. Rønne. Fagp.II 57.63. 1.11.64 oass. Rønne. 1.9.69 ktr. Birkerød. 1.10.71 ktr. Rønne.
- Birkedal, P. E.**, f.15.2.35 i Gerdrup. P.&T.1.9.51. Fagp.I 61.54. 1.9.54 mhp. 1.9.56 ass. Rønne. 10.9.56 Slagelse. Fagp.II 56.63. 1.11.64 oass. Slagelse. 1.4.72 ktr. Slagelse.
- Birkedal, L.**, fru (f. Larsen), f.23.9.42 i Alborg. P.&T. 16.8.60. Fagp.I 78.64. 1.4.64 mhp. 1.4.66 ass. Kh. Fagp.II 46.69. 1.3—30.4.70 tjf. u. løn. 1.1.71 oass. Kh. (oplysningskt.).
- Bischoff, H. G.**, f.8.10.48 i Nykøbing Fl. P.&T.16.8.65. Fagp.I 74.68. 1.9.68 mhp. 1.9.70 ass. Tórshavn.
- Bisgaard, K.**, løjtnant, f.23.6.03 i Odder. P.1.4.20. Fagp.I 67.23. 1.4.23 mhp. 1.4.26 ass. Herning. Fagp.II 47.31. 1.5.32 jbp.2 Frcia. 1.5.38 Frcia. 15.11.40 Alborg. 1.10.44 oass. Esbjerg. 1.9.52 ktr. Tønder. 1.5.58 ktr. Kh. 1.5.62 postmester ved indlevpkt. 5.
- Bitz, E.**, fru (f. Toubøl), f.20.10.49 i Hovedgård. P.&T. 16.8.66. Fagp.I 90.69. 1.9.69 mhp. 1.9.71 ass. Alborg.
- Bjerg, A. L.**, fru (f. Nielsen), f.30.10.47 i Egemose dam, Solledst. P.&T.16.8.65. Fagp.I 74.68. 1.9.68 mhp. 1.9.70 ass. Kh.
- Bjerg, B. A.**, f.19.11.40 i Fabjerg. P.&T.1.9.58. Fagp.I 58.61. 1.9.61 mhp. 1.9.63 ass. Kh. 15.11.63 Århus. Fagp.II 49.68. 1.3.71 oass. Århus.
- Bjerre, A. G.**, f.5.12.13 i Frcia. P.&T.1.9.32. Fagp.I 79.35. 1.9.35 mhp. 1.9.38 ass. Kh. Fagp.II 58.42. 1.10.42 gdir. 1.12.47 jbp.1 Kh. 27.5.48 Kh. 1.4.51 oass. Kh. 1.10.57 ktr. girokt. 1.4.61 overkontrollør girokt. 1.12.64 postinspektør ved overpostmesterembedet. 1.6.70 postmester ved Vesterbo postkontor.
- Bjerrgaard, K. P.**, R., f.28.7.12 i Svendborg. P.&T.1.9.30. Fagp.I 74.33. 1.9.33 mhp. 1.9.36 ass. Kh. Fagp.II 50.41. 1.11.41 opms.kt. 1.4.47 oass. opms.kt. 1.2.52 ktr. Kh. 1.5.54 overkontrollør Kh. 1.9.61 postmester i Helsingør.
- Björn, S.**, f.28.6.25 i Kh. P.&T.1.6.42 som cykelbud. 1.7.46 postbud. 1.4.53 overtelegrafbud II. 1.11.63 tegner i 9. lkl. kabelingtj. (Kh).
- Bjørnsgaard, K. R.**, fru (f. Pedersen), f.18.6.45 i Bramdrup. P.&T.16.8.62. Fagp.I 71.65. 1.9.65 mhp. 1.9.67 ass. Kh. Fagp.II 51.72. 1.7.72 oass. Kh. (Søborg).
- Bjørnskov, R.**, frk., f.10.1.46 i Nørre Rangstrup. P.&T. 16.8.62 Fagp.I 96.65. 1.9.65 mhp. 1.9.67 ass. u.f.nr. 1.9.68 ass. Kh. (29).
- Blak, O.**, f.19.8.14 i Randers. P.&T.1.9.30. Fagp.I 67.33. 1.9.33 mhp. 1.9.38 ass. Haslev. Fagp.II 36.42. 1.11.46 oass. Haslev. 13.12.51—31.1.52 kst. pm. Haslev. 1.7.55 ktr. Alborg. 1.12.63 postmester i Grindsted.
- Blandford, C. E.**, f.5.12.17 på Endelave. P.&T.1.9.34. Fagp.I 81.37. 1.9.37 mhp. 1940 forstærkerkursus. 1.1.42 ass. Korsør. Fagp.II 56.44. 1.5.45 Kh. 1.11.46 opms.kt. 1.4.50 oass. Kh. 1.4.52 opms.kt. 1.4.54 Kh. 1.4.56 ktr. Kh. 1.2.61 overkontrollør Kh. 1.10.64 postmester ved pakkepostkontoret.
- Blandford, N. P.**, R\*, f.20.7.15 på Endelave. P.&T.1.9.32. Fagp.I 84.35. 1.9.35 mhp. 1.8.39 ass. Kh. Fagp.II 56.43. 1.3.44 opms.kt. 1.3.49 oass. 3. overpostinspektorat. 1.10.53 ktr. 3. overpostinspektorat. 1.11.58 overkontrollør Århus. 3.12.63—31.1.64 kst. pm. Århus. 1.4.64 postmester i Silkeborg.
- Bloch, K. W.**, fru (f. Rasmussen), f.11.2.47 i Ribe. P.&T. 16.8.64. Fagp.I 60.67. 1.9.67 mhp. 1.9.69 ass. Skanderborg.
- Blom, O. F.**, R\*, civilingeniør, f.15.10.12 i Kh. P.&T.1.2.40 som hjælpeingeniør. 1.3.42 ingeniør 3.ingidistr. (Århus). 1.4.46 telegrafingeniør III 3.ingidistr. (Århus). 1.9.46 telegrafingeniør II kabelingtj. 1.4.52 telegrafingeniør I kabelingtj. (Kh.). 1.10.56 telegrafingeniør I 1.ingidistr. 1.4.58 afdelingsingeniør 1.ingidistr. (Kh.).
- Blom, S. E.**, f.11.6.29 i Rønne. P.&T.1.5.47. Fagp.I 80.50. 1.5.50 mhp. 1.5.52 ass. Birkerød. 24.10.52 Svendborg. 1.1.55 Frcia. 1.3.55 jbp.2 Frcia. Fagp.II 54.58. 1.3.61 Frcia. 1.6.61 oass. jbp.2 Frcia. 1.2.67 postmester i Hasie.
- Blæsbjerg, T. H.**, fru (f. Kruse), f.31.1.48 i Ryde. P.&T. 16.8.65. Fagp.I 85.68. 1.9.68 mhp. 1.9.70 ass. Maribo.
- Blaase, R. J.**, f.27.7.44 i Århus. P.&T.16.8.62. Fagp.I 76.65. 1.9.65 mhp. 1.9.67 ass. Århus. Fagp.II 45.72. Ass. Århus.
- Bock, I.**, f.27.8.50 i Nr. Løgum. P.&T. 16.8.68. Fagp.I 86.71. 1.9.71 mhp. 1972 forstærkerprøven. 1.7.72 mhp. Kh. rtf.
- Bodholdt, N. F.**, f.22.7.39 i Odense. P.&T.1.9.56. Fagp.I 96.59. 1.9.59 mhp. 1.9.61 ass. Frcia. Fagp.II 68(udm.).66. 1.7.66. 2. overpostinsp. 1.2.67 oass. gdir. 1.1.71 ktr. gdir. (postens planlægningssekr.).
- Boe, B. P.**, f.11.1.49 i Lindknud. P.&T.16.8.66. Fagp.I 74.69. 1.9.69 mhp. 1.9.71 ass. Kh.
- Boe, H.**, f.19.5.49 i Helnæs. P.&T.16.8.66. Fagp.I 81.69. 1.9.69 mhp. 1971 forstærkerprøven. 1.9.71 ass. Kh.rtf.
- Bogh, H. J.**, f.31.7.29 i Døstrup. P.&T.1.5.48. Fagp.I 90.51. 1.5.51 mhp. 1952 forstærkerprøven. 1.5.53 ass. Kolding T. 23.10.54 Kh. rtf. Fagp.II 59.58. 1.8.58 gdir. 1.12.59 Kh. htg. 1.4.61 oass. Kh. htg. 1.4.66 ktr. Kh. htg.
- Bohl, F.**, f.8.4.53 i Als. P.&T. 16.8.70 Hadsund. 1.10.71 Hobro.
- Bohn, B. H.**, frk., f.3.10.53 i Ørslev. P.&T.16.8.71 Præstø. 1.10.72 Maribo.
- Bohnstedt, L.**, f.8.10.54 i Århus. P.&T.16.8.71 Hammel. 1.10.72 Silkeborg.
- Boisen, C. Finnerup**, fru (f. Finnerup), f.29.7.46 i Kolding. P.&T.16.8.63. Fagp.I 91.66. 1.9.66 mhp. 1.9.68 ass. Kh. Fagp.II 59.71. 1.1.72 oass. Kh. 1.7.72 tjf. u. løn.
- Boisen, K.**, f.5.1.46 i Gram. P.&T.16.8.62. Fagp.I 90.65. 1.9.65 mhp. 1.9.67 ass. Kh. Fagp.II 55.71. 1.9.71 oass. opms.kt.
- Bojesen, S.**, frk., f.24.3.55 i Sennels. P.&T.1.8.72 Fjerritslev.
- Boldsen, I. H.**, fru (f. Mikkelsen), f.16.11.21 i Århus. P.&T.1.4.56. 1.9.48 kontorist. 1.4.56 kontorass. II 1.4.61 kontorass. I. 1.4.71 overkontorassistent Århus T.
- Boll, M. H.**, f.29.5.53 i Nykøbing Sjælland. P.&T.16.8.70 Haslev. 1.10.71 Køge.
- Bolving, H.**, f.2.7.27 i Odense. P.&T.1.9.44. Fagp.I 67.47. 1.9.47 mhp. 1.9.49 ass. Kh. 10.3.50 Odense. Fagp.II 44.54. 1.5.59 oass. Frederikssund. 22.4.—30.6.61 kst. pm. i Frederikssund. 1.11.63 ktr. Roskilde. 1.1.72 overkontrollør Næstved.
- Bomholt, E.**, frk., f.4.8.20 på Frbjerg. P.&T.1.9.39. Fagp.I 85.42. 1.9.42 mhp. 1.9.45 ass. Kh. 1.6.47 Hammel. 1.5.49 Kh. Fagp.II 56.52. 1.6.55 oass. Kh. 1.7.61 ktr. Kh. (Genstofte).
- Bonde, J. C.**, f.15.2.08 i Felsted. P.&T.1.11.32 som postbud. Postbudfagp.50.36. 1.9.36 elevudd. Fagp.I 73.38. 1.5.39 ass. Kh. 1.10.40 Holbæk. 1.11.42. Kh. 1.11.58 oass. Kh. 1.11.66 postmester ved indlevpkt. 45.
- Bonde, K. E.**, f.17.2.46 i Grænge. P.&T.16.8.63. Fagp.I 75.66. 1.9.66 mhp. 1.9.68 ass. Kh. (pakkepkt.).
- Borchmann, V. G.**, f.19.1.18 i Kh. P.&T.1.12.45 som monterpirant. 1.12.47 monter I. 1.4.52 mekaniker II. 1.4.57 mekaniker I. 1.4.62 mekaniker i 12.lkl. 1.4.65 overmekaniker i 15.lkl. 3.ingidistr. (Århus).
- Borup, N.**, f.11.10.27 i Lem. P.&T.1.9.46. Fagp.I 56.49. 1.9.49 mhp. 1.9.51. ass. Hobro. 1.1.68 oass. Hobro.
- Bott, M.**, f.17.6.55 Nykøbing Fl. P.&T.1.8.72 Stege.

- Boye, I. H., frk., f.1.8.16 i Græsvænge. Marstal land-sogn. P.&T.1.10.34. 1.8.40 kontorist. 1.10.46 kontorass. II. 1.4.49 kontorass.I. 1.4.64 overkontorassistent gdir. (3. ekspkt.).
- Boye, J., f.12.11.49 i Ålborg. P.&T.16.8.67. Fagp.I 60.70. 1.9.70 mhp. 1.9.72 ass. Kh.
- Bramsen, C. P., f.28.9.14 i Randers. P.&T.1.11.36. 1.10.38 postbud. Postbudfagp. 38.42. 1.4.44 overpakmester. 1.11.51 pakmesterformand. 1.4.58 postbudformand. 1.4.61 postvagtmester. 1.4.69 postvagtmester i 15.lkl. Randers.
- Brandenburg, L. M., frk., f.28.10.52 i Tølløse. P.&T. 16.8.70 Tølløse. 1.10.71 Holbæk.
- Brandt, J. E., f.15.7.44 i Akirkeby. P.&T.16.8.63. Fagp.I 70.66. 1.9.66 mhp. 1.9.68 ass. Kh. (Ballerup).
- Brandt, J. R., f.7.12.54 i Randers. P.&T.1.8.72 Grenå.
- Brandt, L. M., f.4.10.06 i Mejlbj. P.&T.1.5.37 som tegner. 1.5.39 konstruktør III 3.ingdistr. 1.6.44 konstruktør II 3.ingdistr. 1.9.47 konstruktør I 3.ingdistr. 1.11.54 ingeniør i 18.lkl. 3.ingdistr. 1.4.64 ingeniør i 21.lkl. 3.ingdistr. (Århus).
- Bransmark, G. V., f.7.5.23 i Sorø. P.&T.1.9.40 Fagp.I 66.43. 1.9.43 mhp. 1.4.46 ass. Kh. Fagp.II 37.50. 1.9.56 oass. Kh. 1.4.63 ktr. Kh. (K).
- Breddam, F. E., f.21.10.26 i Viborg. P.&T.1.9.43. Fagp.I 73.46. 1.9.46 mhp. 1.9.48 ass. Kh. Fagp.II 47.53. 1.2.54 jbp.1 Kh. 1.10.57 oass. Kh. 1.7.59 jbp.1 Kh. 1.10.64 ktr. Kh. (Herlev).
- Breddam, R. V., f.10.10.22 i Viborg. P.&T.1.9.40. Fagp.I 67.43. 1.9.43 mhp. 1.4.46 ass. Rødbj. 1.5.47 Kh. Fagp.II 43.50. 1.11.50 jbp.1 Kh. 1.12.55 oass. jbp.1 Kh. 1.12.60 oass. Kh. 1.10.62 ktr. Kh. (K).
- Brehmer, H. V. L., f.26.3.10 i Ringe. P.&T.1.9.46. Fagp.I 58.49. 1.9.49 mhp. 1.9.51 ass. Kh. 25.4.52 Hillerød. 1.5.54 Helsingør. 1.1.68 oass. Helsingør.
- Bremer, H. S., f.21.3.30 i Vandel. P.&T.1.9.47. Fagp.I 74.50. 1.9.50 mhp. 1952 forstærkerprøven. 1.9.52 ass. Kh. rtf. Fagp.II 46.58. 1.4.61 oass. Kh. rtf. 1.4.65 ktr. Kh. rtf.
- Breum, C. F., f.7.3.20 i Skovshoved. P.&T.1.9.36. Fagp.I 77.39. 1.9.39 mhp. 1.4.44 ass. Holbæk. 1.2.46 Kh. Fagp.II 53.49. 1.5.50 gdir. 1.4.53 oass. Kh. 1.11.59 ktr. Kh. 1.7.—31.8.63 kst. pm. Holte pkt. 1.5.68 postmester i Ærøskøbing.
- Brigsted, E., f.11.3.24 i Hammel. P.&T.1.9.40. Fagp.I 67.43. 1.9.43 mhp. 1.4.46 ass. Næstved. 23.10.47 Langå. 1.5.50 Randers. Fagp.II 50.52. 1955 sommerposteksp. Vejrs Strand. 1.7.55 oass. Brønderslev. 1.10.61 ktr. Ringkøbing. 1.9.69 postmester i Brædstrup.
- Brockdorff, P., f.19.4.35 i Skærbæk. P.&T.1.9.51. Fagp.I 64.55. 1.5.55 mhp. 1.5.57 ass. Stege. Fagp.II 44.66. 1.2.67 oass. Haderslev.
- Brodersen, E., f.5.4.36 i Sønderborg. P.&T.1.10.57 som monteraspirant. 1.4.58 mekanikeraspirant. 1.7.59 mekaniker i 7. lkl. 1.10.60 mekaniker i 10. lkl. 1.4.63 overmekaniker i 12. lkl. 1.9.64 radiomester i 15. lkl. 2.ingdistr. 1.4.69 radiomester i 18. lkl. 2. ingdistr. (Højen).
- Brodersen, E. Hvid, f.2.4.28 i Vestervig. P.&T.1.9.45. Fagp.I 76.48. 1.9.48 mhp. 1.9.50 ass. Kh. 1.5.51 Ålborg. 1.9.54 Viborg. 1.4.65 oass. Viborg.
- Brodersen, G. E., f.16.10.14 i Odense. P.&T.1.8.41 som aspirant. 1.4.42 monter I. 1.4.46 mekaniker II. 1.4.52 mekaniker I. 1.10.54 centralmester 2.ingdistr. 1.4.65 telegrafmester i 18. lkl. 2.ingdistr. (Tønder).
- Brodersen, K. M., f.27.8.46 i Løgumkloster. P.&T.16.8.64 Fagp.I 67.67. 1.9.67 mhp. 1.9.69 ass. Kh. (Bagsværd).
- Broeng, C., frk., f.7.4.31 i Nordby Fanø. P.&T.1.9.47. Fagp.I 96.50. 1.9.50 mhp. 1.9.52 ass. Ålborg. Fagp.II 52.62. 18.5.—31.10.63 kst. pm. Aså. 1.9.63 oass. Ålborg. 1.12.69 postforvalter ved posteksp. Ålborg 1.
- Broeng, H., f.3.2.33 i Nordby Fanø. P.&T.1.9.49. Fagp.I 85.52. 1.9.52 mhp. 1953 forstærkerprøven. 1.9.54 ass. Herning. 10.9.56 Kolding T. Fagp.II 52.60. 1.4.63 oass. Kolding T. 1.9.68 ktr. Kolding T.
- Brosbøl, S. A., f.23.4.32 i Ølgod. P.&T.1.5.48. Fagp.I 63.51. 1.5.51 mhp. 1.5.53 ass. Ringkøbing. 24.10.54 Haslev. Fagp.II 46.60. 1.12.61. oass. Tønder. 1.9.68 ktr. Holstebro.
- Bruun, E. L., f.24.4.24 i Marstal. P.&T.1.9.41. Fagp.I 74.44. 1.9.44 mhp. 1.9.46 ass. Holbæk. 19.4.47 Kh. 1.5.48 Holbæk. 1.5.49 Slagelse. Fagp.II 44.53. 1.4.57 oass. Vordingborg. 1.12.63 postmester i Tårn.
- Bruun, I. S., frk., f.28.1.53 i Jernse. P.&T. 16.8.71 Skerping. 1.10.72 Hobro.
- Bruun, L., fru (f. Lorenzen), f.28.9.44 i Strandrød, Rinkeas. P.&T.16.8.62. Fagp.I 80.65. 1.9.65 mhp. 1.6.68 ass. Kh. 1.9.71 ass. gdir. (revkt.).
- Bruun, S. C. H., f.9.4.50 i Svendborg. P.&T.16.8.68. Fagp. I 78.71. 1.9.71 mhp. Kh.
- Bryderup, R. J., f.9.4.16 i Odense. P.&T.1.9.34. Fagp.I 90.37. 1.9.37 mhp. 1.9.40 ass. Kjellerup. Fagp.II 48.43. 17.10.43 jbp.2 Frclia. 1.7.49 oass. jbp.2 Frclia. 1.12.53 Odense. 1.4.56 ktr. Hobro. 1.5.64 postmester i Bogense.
- Bryld, B. B., f.1.4.40 i Kh. P.&T.1.4.63 som reservepostb. 1.3.65 postbud. Postbudfagp. 48.66. 1.9.66 overpakmester. 16.8.67 elevudd. Fagp.I 71.69. 1.4.70 ass. Kh. 15.5.70 ass. Roskilde.
- Brøndsholm, H., f.27.12.33 i Kh. P.&T.1.5.51. Fagp.I 78.54. 1.5.54 mhp. 1.5.56 ass. Hornbæk. 16.4.57 Århus T. 1958 forstærkerprøven. 15.3.58 Kh. rtf. Fagp.II 50.63. 1.11.63 oass. gdir. 1.4.69 ktr. gdir. (2.tekn. kt.).
- Brønnum, K. C., f.26.3.16 i Aunslev. P.&T.1.9.46 som hjælpetegner. 1.9.48 tegner radioingtj. (Skagen). 1.4.53 telegrafmester II radioingtj. (Skagen). 1.8.56 radioingtj. (Lindholm). 1.4.60 telegrafmester i 18. lkl. radioingtj. (Lindholm). 1.7.62 telegrafmester i 18.lkl. radioingtj. (Reersø). 1.4.63 overtelegrafmester i 21.lkl. radioingtj. (Reersø).
- Buch, L., frk., f.26.4.47 i Kirkeby. P.&T.16.8.65. Fagp.I 85.68. 1.9.68 mhp. 1.9.70 ass. Hørsholm.
- Buchardt, R., f.2.6.06 i Kh. P.&T.1.5.32 som aspirant. 1.5.34 monter I. 1.6.40 mekaniker I. 1.4.46 overmekaniker. 1.4.54 centralmester 1.ingdistr. 1.4.64 telegrafmester i 18.lkl. 1.ingdistr. (Stege).
- Budde, L. O., f.18.8.40 i Virklund. P.&T.1.5.58. Fagp.I 82.61. 1.5.61 mhp. 1.5.63 ass. Kh. 29.6.63 Århus. Fagp.II 61.66. 1.10.68 oass. 3. overpostinsp. 1.1.72 ktr. 2. overpostinsp.
- Buhl, A., f.31.3.35 i Drennderup. P.&T.1.9.52. Fagp.I 75.55. 1.9.55 mhp. 1.9.57 ass. Kolding T. 1958 forstærkerprøven. 15.3.58 Kh. rtf. 1.5.61 Kolding T. Fagp.II 44.64. 1.9.64 oass. Kolding T.
- Buhl, A. R., f.8.5.37 i Viuf. P.&T.1.9.54. Fagp.I 58.57. 1.9.57 mhp. 1.9.59 ass. Kh. 1.10.59 Åbenrå. Fagp.II 45.66. 1.7.66 ass. Åbenrå.
- Bull, P. I. H., f.13.12.37 i Slagelse. P.&T.1.9.54. Fagp.I 86.57. 1.9.57 mhp. 1.9.59 ass. Kh. Fagp.II 55.66. 1.2.67 oass. gdir. 1.1.71 ktr. gdir. (økonomikt.).
- Bundgaard, Aa., f.23.4.25 i Ålborg. P.&T.1.9.42. Fagp.I 72.45. 1.9.45 mhp. 1.9.47 ass. Kh. 30.11.47 Middelfart. Fagp.II 52.55. 1.7.56 oass. Esbjerg. 1.6.57 Nørresundby. 1.4.62 ktr. Viborg. 1.11.63 postmester i Dronningstvind.
- Burdejny, M. F., fru (f. Pedersen), f. 25.9.44 i Skodborgskov. P.&T. 16.8.62. Fagp.I 91.65. 1.9.65 mhp. 1.9.67 ass. Kh. Fagp.II 49.71. 1.1.72 oass. Kh. (Valby).
- Bursaa, B., f.21.9.20 i Århus. P.&T.1.9.39. Fagp.I 82.42. 1.9.42 mhp. 1.9.45 ass. Kh. Fagp.II 50.51. 1.11.55 oass. Kh. 1.4.62 ktr. Kh. 1.4.—30.4.71 kst. pm. ved Herlev postkontor. Ktr. Kh. (Herlev).
- Bækgaard, H., frk., f.10.12.21 i Urlev. P.&T.16.8.66. Fagp. I 61.69. 1.9.69 mhp. 1.9.71 ass. Kh. rtf. 1972 forstærkerprøven. Ass. Kh. rtf.
- Bækgaard, O., f.11.8.24 i Ajstrup. P.&T.1.9.43. Fagp.I 52.46. 1.9.46 mhp. 1.9.48 ass. Kh. Fagp.II 36.54. 1958 sommerposteksp. Snekkersten. 1.11.58 oass. Kh. 1.12.64 ktr. Kh. (omk.).
- Böcker, A. M., frk., f.23.4.55 i Nr. Kongerslev. P.&T. 1.8.72 Åbybro.
- Bødkerholm, F. E., f.16.1.21 i Ringsted. P.&T.1.1.49 som hjælpemaskinist. 1.4.50 maskinist. 1.4.53 maskinmester II 1.ingdistr. (Kh.). 1.4.61 maskinmester i 18.lkl. 1. ingdistr. (Kh.).
- Bøg, B., f.1.1.39 i Vejle. P.&T.1.9.56. Fagp.I 76.59. 1.9.59 mhp. 1.9.61 ass. Kh. 1.10.61 Brande. Fagp.II 39.66. 1.10.68 oass. Odder.



- Bøgeskov-Thomsen, B.**, f.17.10.31 i Kolding. P.&T.1.9.48. Fagp.I 68.51 1.9.51 mhp. 1.9.53 ass. Kh. Fagp.II 47.61. 1.4.62 oass. Kh. 1.9.68 ktr. Århus.
- Bøgsted, E.**, fru, f.18.12.18 i Tørring. P.&T.1.9.36. Fagp.I 82.39. 1.9.39 mhp. 1.1.43 ass. Kh. 6.6.—31.8.50 kst. pm. ved indlevptk. 40. Fagp.II 46.52. 1.12.52 oass. Kh. 1.7.59 ktr. Kh. 1.2.70 postmester ved Dragør postkontor.
- Bøjden, H. J.**, f.22.11.48 i Herringe. P.&T.16.8.66. Fagp.I 68.69. 1.9.69 mhp. 1.9.71 ass. Slagelse.
- Bøjesen, V. G.**, f.16.11.34 i Taanum. P.&T.1.9.51. Fagp.I 59.54. 1.9.54 mhp. 1.9.56 ass. Kh. 1.10.57 Hurup Thy. Fagp.II 51.63. 1.10.63 jbp.2 Frcia. 1.4.64 oass. jbp.2 Frcia. 1.3.71 ktr. Viborg.
- Bøjsen, E. G.**, fru (f. Johansen), f. 8.10.33 i Lyngby. P.&T.1.9.49. 1.3.55 kontorist. 1.4.58 kontorass.II 1.12.60 kontorass.I. 1.4.64 overkontorassistent girokt. 17.11.67 —31.1.68 u.f.nr. Overkontorassistent girokt.
- Bønnelycke, J. S. K.**, fru (f. Christiansen), f.22.3.27 i Kh. P.&T.1.4.45. 1.4.48 kontorist. 1.4.55 kontorass.II. 1.4.61 kontorass.I. 1.9.68 overkontorassistent girokt.
- Børglum, S.**, fru (f. Andersen), f.22.12.45 i Ærøskøbing. P.&T.16.8.63. Fagp.I 76.66. 1.9.66 mhp. 1.9.68 ass. Kh. 15.5.69 ass. girokt.
- Bøthner, A. A. D.**, f.18.3.14 i Kh. P.&T.1.9.30. Fagp.I 75.33. 1.9.33 mhp. 1937 radiocertifikat af l.kl. 1.4.38 ass. Kh. 1.5.38 Elåvand radio. 1.3.41 Kh.T. 1.2.42 Nykøbing Fl. Fagp.II 42.42. 1.10.46 oass. Struer. 1.10.47 Maribo. 1.2.54 u.f.nr. 1.2.55 Lyngby radio. 1.4.57 ktr. Lyngby radio. 1.4.63 overkontrollør Lyngby radio.
- Caben, H. E.**, f.19.10.18 i Jerne. P.&T.1.5.47 som hjælpe-maskinist. 1.5.48 maskinist. 1.6.49 maskinmester II 1.ingdistr. (Kh.). 1.1.53 maskinmester I 1.ingdistr. 1.4.58 maskinmester i 21.kl. 1.ingdistr. 1.9.68 maskinmester i 23. lkl. 1. ingdistr. (Kh).
- Callesen, H.**, frk., f.15.9.46 i Assens. P.&T.16.8.64. Fagp.I 72.67. 1.9.67 mhp. 1.9.69 ass. Kh. 1.4.71 ass. gdir. (økonomikt).
- Carl, H.**, f.25.11.21 i Kirkeby, Røme. P.&T.1.6.50 som hjælpemaskinist. 1.6.52 maskinist. 1.7.53 maskinmester II kabelingtj. (Røme). 1.4.61 maskinmester i 18.kl. kabelingtj. (Kørsør). 1.4.65 skibsmaskinmester i 21.kl. Fanø-Esbjerg færgeri. 1.7.69 skibsmaskinchef Fanø-Esbjerg færgeri.
- Carlsen, A. G.**, fru (f. Hermann), f.2.7.50 i Ry. P.&T. 16.8.67 Ry. 1.10.68 Skanderborg. Fagp.I 79.70. 1.4.70 Randers. 1.6.70—31.5.71 tjf. u. løn. 1.9.71 mhp. Skanderborg.
- Carlsen, A. H.**, f.20.8.22 i Ørsted. P.&T.1.9.38. Fagp.I 86.41. 1.9.41 mhp. 1.4.46 ass. Vejen. 1.11.47 Århus. Fagp.II 54.49. 1.5.54 oass. Frederikssund. 1.4.59 ktr. Århus. 1.4.63 overkontrollør Frcia.
- Carlsen, B.**, frk., f.7.5.54 i Ålborg. P.&T.16.8.71 Nibe. 1.10.72 Nørresundby.
- Carlsen, B. L.**, f.10.3.35 i Frcia. P.&T.1.9.52. Fagp.I 61.55. 1.9.55 mhp. 1.9.57 ass. Kh. Fagp.II 57.63. 1.3.64 ass. gdir. 1.9.64 oass. Kh. 1.2.67 oass. Frcia.
- Carlsen, F.**, f.6.4.45 i Sønderborg. P.&T.16.8.62. Fagp.I 68.65. 1.9.65 mhp. 1.9.67 ass. Kh. 15.11.69 Kerteminde. Fagp.II 40.72. Ass. Kerteminde.
- Carlsen, T. M.**, fru (f. Pedersen), f.29.1.49 i Stevnstrup. P.&T.16.8.66. Fagp.I 74.69. 1.9.69 mhp. 1.9.71 ass. Kh.
- Carstensen, A. M.**, f.24.4.31 i Østerby. P.&T.1.5.48. Fagp.I 96.51. 1.5.51 mhp. 1953 forstærkerprøven. 1.5.53 ass. Kolding T. 27.3.55 Nykøbing Fl. Fagp.II 55.60. 1.4.61 oass. Nykøbing Fl. 1.10.68 ktr. Kh. rtf.
- Carstensen, M.**, frk., f.4.6.09 i Hellerup. P.&T.1.9.30. Fagp.I 85.33. 1.9.33 mhp. 1.9.36 ass. Kh. Fagp.II 40.39. 15.4.40 girokt. 1.11.46 oass. Kh. 1.4.55 ktr. Kh. 1.9.64 postmester ved indlevptk. 30.
- Carstensen, S.**, f.18.5.29 i Århus. P.&T.1.9.46. Fagp.I 61.49. 1.9.49 mhp. 1.9.51 ass. Esbjerg Fagp.II 45.57. 1.6.61 oass. Århus. 1.12.66 ktr. Holstebro. 1.4.71 overkontrollør Holstebro.
- Castberg, C. V.**, f.5.5.21 på Frederiksberg. P.&T.1.11.46 som monteraspirant. 1.8.48 monter I. 1.4.53 mekaniker II. 1.4.58 mekaniker i 10.kl. 1.4.62 overmekaniker i 12.kl. 1.9.63 overmekaniker i 15.kl. 1.ingdistr. (Kh).
- Cederbek, D.**, f.5.4.37 i Ringe. P.&T.1.9.54. Fagp.I 81.57. 1.9.57 mhp. 1.9.59 ass. Kh. Fagp.II 53.64. 1.2.65 oass. Kh. 1.1.68 oass. Esbjerg. 1.9.72 ktr. Randers.
- Christensen, K.**, f.5.10.47 i Verst. P.&T.16.8.65. Fagp.I 63.68. 1.9.68 mhp. 1.9.70 ass. Århus T. 1970 forstærkerprøven. 1.11.70 ass. Kh. hgt.
- Christensen, A.**, f.25.11.14 i Horne. P.&T.15.2.46 som hjælpekonstruktør. 1.3.48 konstruktør III gdir. 1.3.49 konstruktør II gdir. 1.4.56 konstruktør i 18. lkl. gdir. 1.4.62 overkonstruktør i 21.kl. gdir. 1.4.69 overkonstruktør i 23. lkl. gdir. (3.tekn.kt.).
- Christensen, A.**, fru (f. Christiansen), f. 19.11.38 i Århus. P.&T.1.9.55. Fagp.I 58.58. 1.9.58 mhp. 1.9.60 ass. Kh. Fagp.II 50.71. 1.1.72 oass. Kh. (Ballerup).
- Christensen, A. E. O.**, f.30.1.04 i Nykøbing Fl. T.16.8.19. Fagp.77.21. 1.9.27 mhp. 1.9.25 ass. Nykøbing Fl. 15.7.26 Nakskov. 28.4.29 Kh. T. 1930 forstærkerkursus og kursus i måle- og spidseteknik. 20.4.31 telegraflaborat. Postfagp.56.33. Fagp.II 62.38. 1.9.40 Kh. 1.8.42 oass. Åbenrå. 1.2.47 ktr. overtalegrafinspektoratet. 1.9.57 stationsleder Nykøbing Fl.
- Christensen, A. M.**, fru (f. Christiansen), f.21.9.44 i Kh. P.&T.16.8.61 Fagp.I 64.04. 1.9.64 mhp. 1.9.66 ass. Kh. Fagp.II 46.69. 1.9.71 oass. gdir. (lønningansvsningskt).
- Christensen, A.-M.**, fru (f. Iversen), f.14.2.44 i Høgelund. P.&T.16.8.62. Fagp.I 60.65. 1.3.66 mhp. 1.3.68 ass. Vojens. 1.8.71 tjf. u. løn.
- Christensen, A. M. K.**, f.30.12.16 i Århus. P.&T.1.9.34. Fagp.I 77.37. 1.9.37 mhp. 1.1.41 ass. Vordingborg. 1.5.42 Kh. Fagp.II 49.44. 1.2.46 gdir. 1.6.50 oass. Kh. 1.10.54 Middelfart. 1.10.57 ktr. Randers. 1.9.62 overkontrollør Hørsens. 1.11.68 postmester i Hjørring.
- Christensen, Aa. Skovgaard**, f.25.1.28 i Vejstrup. P.&T. 1.9.44. Fagp.I 73.47. 1.9.47 mhp. 1.9.49 ass. Kh. 1.5.53 Skive. Fagp.II 38.55. 1.11.55 ass. Ålborg. 1.9.60 oass. Ålborg. 1.6.64 postforvalter ved posteksp. Ålborg 7.
- Christensen, B.**, sekretær i Dansk Post- og Telegrafafføring, f.1.7.41 i Tønder. P.&T.1.9.58. Fagp.I 87.61. 1.9.61 mhp. 1.9.63 ass. Lyngby radio. 1964 radiocertifikat af 1. kl. Fagp.II 53.68. 1.10.68 oass. gdir. (1.tekn.kt.).
- Christensen B.**, f.11.12.48 i Sønderborg. P.&T.16.8.66. Fagp.I 66.69. 1.9.69 mhp. 1.9.71 ass. Kh. rtf. 1972 forstærkerprøven. Ass. Kh. rtf.
- Christensen, B.**, frk., f.29.7.52 i Præstbro. P.&T.16.8.69 Sæby. 1.10.70 Frederikshavn. Fagp.I 82.72. 11.4.72 Kh. 1.9.72 mhp. Kh.
- Christensen, B. A.**, frk., f.6.2.25 i U.S.A. P.&T.1.2.44. 1.5. 46 kontorist. 1.11.52 kontorass.II. 1.4.60 kontorass.I. 1.4. 66 overkontorassistent Kh. hgt.
- Christensen, B. C.**, f.10.7.46 i Torstedlund. P.&T.16.8.63. Fagp.I 72.66. 1.9.66 mhp. 1.9.68 ass. Kh. 19.12.68 Kh. rtf. 1970 forstærkerprøven. 11.3.70 ass. Kh. hgt.
- Christensen, B. E.**, frk., f.12.5.51 i Arden. P.&T.16.8.68. Fagp.I 84.71. 1.9.71 mhp. 1972 forstærkerprøven. 1.7.72 mhp. Kh. rtf.
- Christensen, B. F.**, fru (f. Pedersen), f.10.2.50 i Odense. P.&T.16.8.68. Fagp.I 89.71. 1.9.71 mhp. Kh.
- Christensen, C.**, f.2.1.42 i Dronninglund. P.&T.1.9.58. Fagp.I 88.61. 1.9.61 mhp. 1.9.63 ass. Hobro. 1.10.65 Ålborg. Fagp.II 61.68. 1.10.68 oass. 4. overpostinsp. 1.6.72 ktr. Ålborg.
- Christensen, C.**, f.7.4.51 i Nustrup. P.&T.16.8.68. Fagp.I 84.71. 1.9.71 mhp. Kh.
- Christensen, C.B.**, f.3.9.35 i Buderup. P.&T.1.5.54. Fagp.I 73.58. 1.5.58 mhp. 1.5.60 ass. Kh. Fagp.II 45.64. 1.9.65 oass. Kh. 1.7.72 ktr. Kh. (avispostkt.).
- Christensen, C. E.**, f.17.6.43 i Torslev. P.&T.16.8.60. Fagp. I 91.63. 1.9.63 mhp. 1.9.65 ass. Hjørring. 1.10.67 Ålborg. Fagp.II 62.70. 1.3.71 oass. 4. overpostinsp.
- Christensen, E.**, frk., f. 10.5.48 i Jerne. P.&T.16.8.65. Fagp.I 103.68. 1.9.68 mhp. 1970 radiocertifikat af 1.kl. 1.9.70 ass. Lyngby Radio.
- Christensen, E.**, f.24.7.50 i Bovrup. P.&T.16.8.68. Fagp.I 77.71. 1.9.71 mhp. Kh.
- Christensen, E.**, f.17.7.53 i Kh. P.&T.16.8.70 Kh. (Vanløse).

- Christensen, E. K., f.14.10.38 i Udbynder. P.&T.1.5.56. Fagp.I 76.59. 1.5. 59 mhp. 1.5.61 ass. Kh. 16.4.62 Århus T. 1963 forstærkerprøven. 9.3.63 Kh. htg. 1.9.64 Århus T. Fagp.II 45.66. 1.2.67 oass. Århus T. 1.9.71 oass. kabelingtj. (Århus).
- Christensen, E. K., frk., f.13.8.52 i Alborg. P.&T.16.8.71 Hals. 1.10.72 Hjørring.
- Christensen, E. L., f.23.7.24 i Kh. P.&T. 1.10.48 som aspirant. 1.10.50 telegrafarbejder. 1.4.53 monter II. 1.4.57 monter I. 1.4.58 tegner 1. ingdistr. 1.4.64 tegner i 15.lkl. 1. ingdistr. 1.6.71 telegrafmester 1. ingdistr.
- Christensen, E. L., fru (f. Andersen), f.27.9.44 i Galten. P.&T.16.8.62. Fagp.I 88.65. 1.9.65 mhp. 1.9.67 ass. Århus. Fagp.II 60.70. Ass. Århus.
- Christensen, E. M., fru (f. Thomsen), f. 18.7.47 i Hillerslev. P.&T.16.8.65. Fagp.I 90.68. 1.9.68 mhp. 1.9.70 ass. Kh.
- Christensen, E. S., frk., f.6.9.48 i Tørring. P.&T.16.8.65. Fagp.I 93.68. 1.9.68 mhp. 1.9.70 ass. Kh.
- Christensen, E. S., f.17.1.51 i Skannerup. P.&T.16.8.68. Fagp.I 74.71. 1.9.71 mhp. Kh.
- Christensen, E.T., f.17.11.26 i Alborg. P.&T.1.9.43. Fagp.I 78.46. 1.9.46 mhp. 1948 forstærkerkursus, 1.9.48 ass. Århus T. Fagp.II 49.54. 1.10.57 oass. Århus T. 1.9.64 ktr. Århus T.
- Christensen, F., f.25.5.38 i Svenstrup. P.&T.1.9.55. Fagp.I 73.58. 1.9.58 mhp. 1.9.60 ass. Kh. Fagp.II 44.65. 1.2.67 oass. opm.s kt. 1.6.71 ktr. gdir. (2. ekspst.).
- Christensen, F., f.20.12.49 i Malt. P.&T.16.8.67. Fagp.I 75.70. 1.9.70 mhp. 1.9.72 ass. Kh.
- Christensen, G., fru (f. Pedersen), f. 10.11.47 i Hårby. P.&T.16.8.65. Fagp.I 74.68. 1.9.68 mhp. 1.9.70 ass. girokt. 15.11.71 ass. Fredericia.
- Christensen, G. L., R', f.13.12.07 i Kh. P.1.9.24. Fagp.I 101.27. Tildelt Joseph Michaelsens mindemedalje. 1.9.27 mhp. 1.9.30 ass. Frcia. 15.2.32 jbp.2 Frcia. Fagp.II 62.35. 1.8.35 gdir. 1.2.42 Kh. 1.9.44 oass. Kh. 1.10.45 fuldmægtig gdir. 1.7.49 overkontrollør Kh. 1.7.53 postinspektør ved overpostmesterembedet. 16.3.—30.4.59 kst. overpostmester i Kh. 1.7.59 postmester ved Købmagergades postkontor.
- Christensen, G. T., f.26.2.43 i Middelfart. P.&T.16.8.60. Fagp.I 95.63. 1.9.63 mhp. 1.9.65 ass. Kh. Fagp.II 54.69. 1.3.70 oass. gdir. (3. ekspst.).
- Christensen, H., f.16.2.24 i Roskilde. P.&T.1.9.41. Fagp.I 68.44. 1.9.44 mhp. 1946 forstærkerkursus. 1.9.46 ass. Kolding. 1.12.46 Frcia. 1.3.50 Esbjerg. Fagp.II 36.53. 1.7.56 oass. Esbjerg. 1.7.61 ktr. K.r.t.f.
- Christensen, H., f.17.1.40 i Viborg. P.&T.1.9.56. Fagp.I 65.59. 1.9.59 mhp. 1.9.61 ass. Kh. 22.12.64—28.2.65 kst. pm. ved indlevpkt.34 Fagp.II 39.66. 15.2.—31.3.67 kst. pm. ved indlevpkt. 32. 1.1.68 oass. Kh. (V).
- Christensen, H. A F., f.25.9.29 i Kirkerup. P.&T.1.9.46. Fagp.I 63.49. 1.9.49 mhp. 1.9.51 ass. Næstved. Fagp.II 46.57. 1.6.61 oass. Haslev. 1.12.66 ktr. Horsens.
- Christensen, H. C., f.12.2.21 i Skårup. P.&T.1.9.37. Fagp.I 89.40. 1.9.40 mhp. 1944 forstærkerkursus. 1.3.45 ass. Århus T. 1.12.46 kabelingtj. Fagp.II 47.48. 1.4.52 oass. kabelingtj. 1.4.58 ktr. kabelingtj. 1.4.62 overkontrollør kabelingtj. 1.4.65 telegrafinspektør kabelingtj. (Kh.).
- Christensen, H. E., f.30.9.39 i Ullerup. P.&T. 1.9.57. Fagp.I 82.60. 1.9.60 mhp. 1.9.62 ass. Kh. 1.11.62 Åbenrå. Fagp.II 46.67. 1.1.68 2.ingdistr.s kt. 1.10.68 oass. 2.ingdistr.s kt.
- Christensen, H. E., frk., f.8.5.55 i Ibro. P.&T.1.8.72 Bramming.
- Christensen, H. H., R', f.14.11.18 i Randers. P.&T.1.9.35. Fagp.I 100.38. 1.9.38 mhp. 1940 radiocertifikat af I. kl. 1.12.42 ass. Kh. htg. Fagp.II 65.46. 1.2.48 loverpostinsp. 1.9.50 oass. girokt. 1.4.53 fuldmægtig gdir. 1.12.60 postinspektør gdir. 1.4.64 chef for lønningsanvisningskontoret gdir. 1.4.66 kontorchef gdir. (lønningsanvisningskt.).
- Christensen, H. Hansen, f.21.3.36 i Frcia. P.&T.1.9.52. Fagp.I 80.55. 1.9.55 mhp. 1.9.57 ass. Kh. Fagp.II 64.62. 1.2.62 ass. gdir. 1.4.64 oass. Kh. 1.2.67 gdir. 1.7.67 ktr. 1. overpostinsp. 1.11.70. overkontrollør Kh. (K).
- Christensen, H. Holger, f.4.7.36 i Foldingbro. P.&T. 16.5.53. Fagp.I 80.56. 1.6.56 mhp. 1.6.58 ass. Kh. Fagp.II 50.63. 1.9.64 oass. girokt. 1.7.70 ktr. gdir. (revkt.).
- Christensen, H. J., f.15.11.29 i Flødstrup. P.&T.1.9.46. Fagp.I 74.49. 1.9.49 mhp. 1.9.51 ass. Kh. 1.4.53 girokt. 1.9.55 jbp.1 Kh. Fagp.II 41.58. 1.4.61 oass. Kh. 1.6.61 jbp.2 Frcia. 1.7.66 ktr. jbp.2 (kttj.).
- Christensen, I., f.16.2.37 i Rønnede. P.&T.1.9.53. Fagp.I 80.56. 1.9.56 mhp. 1.9.58 ass. Køge. 31.8.—31.12.63 kst. pm. Hundested. Fagp.II 56.64. 1.4.65 oass. Køge. 1.6.69 ktr. Helsingør.
- Christensen, I., fru (f. Juhl), f.12.2.39 i Kolding. P.&T. 1.5.57. Fagp.I 99.60. 1.5.60 mhp. 1962 forstærkerprøven. 1.5.62 ass. Kh. rtf. 2.9.65—1.1.66 u. f. nr. Fagp.II 48.67. 1.9.67 oass. kabelingtj. 20.9.68—19.3.69 u. f. nr. 20.3.69 afsk. e. ans. 1.12.71 oass. gdir. (2. tekn. kt.).
- Christensen, I. B., fru (f. Nielsen), f.31.3.39 i Gelsted. P.&T.1.5.56. Fagp.I 75.59. 1.5.59 mhp. 1.5.61 ass. Kh. 27.3.—26.6.63 u.f.nr. Fagp.II 39.67. 1.7.68 oass. Kh. (Vanløse).
- Christensen, I. K. H., fru (f. Johansen), f.22.8.44 i Randers. P.&T.16.8.62. Fagp.I 73.65. 1.9.65 mhp. 1.9.67 ass. Nyborg. 1.1.70 ass. Odense.
- Christensen, Jens, formand for Dansk Post- og Telegrafforening, formand for Centralorganisation II og FTF, f.17.5.28 i Bjerndrup. P.&T. 1.9.44. Fagp.I 92.47. 1.9.47 mhp. 1.9.49 ass. Kh. Fagp.II 54.54. 1.3.56 jbp.1 Kh. 1.10.57 oass. Kh. 1.9.58 girokt. 1.10.64 ktr. Kh.
- Christensen, J., frk., f.15.5.28 i Kh. P.&T.1.10.45. 1.6.49 kontorist. 1.4.56 kontorass.II. 1.4.61 kontorass.I. 1.9.68 overkontorassistent opm.s kt.
- Christensen, J., f.17.5.33 i Sønderborg. P.&T.1.5.50. Fagp.I 71.53. 1.5.53 mhp. 1.5.55 ass. Kh. 1.11.57 Frcia. 1.1.58 Sønderborg. Fagp.II 45.62. 1.6.64 oass. Kolding. 1.2.71 ktr. Sønderborg.
- Christensen, J., f.13.4.31 i Sæby. P.&T.1.9.52. Fagp.I 65.55. 1.9.55 mhp. 1.9.57 ass. Kh. Fagp.II 41.63. 1.6.64 oass. Kh. (K).
- Christensen, J., f.25.10.41 i Hellum. P.&T.1.9.58. Fagp.I 84.61. 1.9.61 mhp. 1.9.63 ass. Århus T. 1964 forstærkerprøven. 9.5.64 Kh.rtf. Fagp.II 67.68. 1.10.68 oass. 1.ingdistr. 1.7.72 oass. gdir. (4. ekspst.).
- Christensen, J., f.17.4.43 i Gunderup. P.&T.16.8.60. Fagp.I 77.63. 1.9.63 mhp. 1.9.65 ass. Thisted. Fagp.II 38.69. 15.5.70 ass. Alborg. 1.1.71 oass. Hadsund.
- Christensen, J., fru (f. Bjerre), f.21.12.45 i Holsted. P.&T. 1.6.8.62 Fagp.I 77.65. 1.9.65 mhp. 1.9.67 ass. Kh. (Rødovre)
- Christensen, J. A., fru (f. Bech), f.21.11.43 i Akirkeby. P.&T.16.8.60. Fagp.I 89.63. 1.9.63 mhp. 1.9.65 ass. Næstved. 1.2.68 Skælshør. 1.1.71 ass. Køge.
- Christensen, J. G., f.3.10.42 i Lyby. P.&T.1.5.59. Fagp.I 92.62. 1.5.62 mhp. 1.5.64 ass. Kh. 17.12.64 Århus T. 1966 forstærkerprøven. 5.3.66 Kh. rtf. 15.5.67 Esbjerg. Fagp.II 52.68. 1.4.69 oass. Esbjerg.
- Christensen, J. H., f.2.6.38 i Vejle. P.&T.1.5.55. Fagp.I 76.58. 1.5.58 mhp. 1.5.60 ass. Kh. Fagp.II 43.65. 1.6.66 oass. Kh. (oplysningskt.).
- Christensen, J. K., f.4.1.39 i Kh. P.&T.1.4.60 som reservepostbud. 1.3.62 postbud. Postbudfagp. 53.63. 1.9.63 overpakmester. 18.8.64 elevudd. Fagp.I 79.66. 1.4.67 ass. Kh. Fagp.II 48.69. 1.9.70 oass. Kh. (N).
- Christensen, J. K., f.6.5.53 i Kølvrå. P.&T.16.8.70 Kjellerup. 1.10.71 Herning.
- Christensen, J. L., fru (f. Jepsen), f.5.5.45 i Bøvling. P.&T. 1.6.8.62. Fagp.I 73.65. 1.9.65 mhp. 1.9.67 ass. Kh. 3.12.67—2.3.68 u.f.nr. Fagp.II 45.71. 1.7.72 oass. Kh. (avispkt.).
- Christensen, J. M., f.8.1.52 i Hørdum. P.&T.16.8.69 Vestervig. 1.10.70 Struer. Fagp.I 109(udm.).72. Tildelt Joseph Michaelsens mindemedalje. 11.4.72 Kh. 1.9.72 mhp. Kh. (i militærtj.).
- Christensen, J. P., f.9.4.24 i Assens. P.&T.1.9.40. Fagp.I 79.43. 1.9.43 mhp. 1.4.46 ass. Kh. 1.5.47 Fåborg. 1.5.50 Frcia. 1.1.51 jbp.2 Frcia. Fagp.II 50.52. 1.11.53 jbp.1 Kh. 1.10.55 oass. jbp1 Kh. 1.1.61 girokt. 1.1.62 ktr. girokt. 1.9.65 bogholder girokt.

- Christensen, J. P. R., f.6.9.49 i Kolding. P.&T.16.8.67. Fagp.I 109(udm.).70. Tildelt Joseph Michaelsens mindemedalje. 1.9.70 mhp. 1.9.72 ass. Kh.
- Christensen, J. R., f.25.1.40 i Humlum. P.&T. 1.9.57. Fagp.I 94.60. 1.9.60 mhp. 1.9.62 ass. Kh. 30.10.62 Frcia. 1.10.63 jbp.2 Frcia. 22.5.66 Frcia. Fagp.II 59.66. 1.2.67 gdir. 1.1.68 oass. gdir. 1.9.71 ktr. gdir. (5.ekspkt.).
- Christensen, K., fru (f. Høst), f.27.11.37 i Søborg. P.&T. 1.5.55. Fagp.I 85.58. 1.5.58 mhp. 1.5.60 ass. Kh. 14.12.63—13.2.64 u.f.nr. Ass. Kh. (15).
- Christensen, K., f.13.7.45 i Bogense. P.&T.16.8.62. Fagp.I 63.65. 1.9.65 mhp. 1.9.67 ass. Kh. Fagp.II 54.72. 1.7.72 oass. gdir. (2. ekspkt.).
- Christensen, K., fru (f. Thugaard), f.8.11.45 i Holstebro. P.&T.16.8.63. Fagp.I 80.66. 1.9.66 mhp. 1.9.68 ass. Holstebro. Fagp.II 44.71. Ass. Holstebro.
- Christensen, K., f.6.9.54 i København. P.&T.16.8.71 Marstal. 1.10.72 Slagelse.
- Christensen, K. A., f.25.1.31 i Kh. P.&T.1.5.50 som reservepostbud. 1.5.52 postbud. 1.9.64 tegner i 9. lkl. radioingtj. (Kh.).
- Christensen, K. B., R\*, f.6.9.04 i Ålborg. T.16.8.20. Fagp. 83.23. 1.9.23 mhp. 1.9.26 ass. Frcia. T. 1.5.28 Varde. Postfagp. 42.30. 1.10.30 Frsund. 1.12.45 oass. Frsund. 1.5.54 postmester i Tarm. 1.11.63 postmester i Brande.
- Christensen, K. E., f.16.12.49 i Voer. P.&T.16.8.67. Fagp.I 70.70. 1.9.70 mhp. 1.9.72 ass. Kh.
- Christensen, K. H., f.9.1.33 i Vester Høvids. P.&T.1.9.49. Fagp.I 77.52. 1.9.52 mhp. 1953 forstærkerprøven. 1.9.54 ass. Sønderborg. 10.5.57 Kh. rtf. Fagp.II 56.61. 1.4.62 oass. Kh. rtf. 1.12.65 ktr. Kh. rtf.
- Christensen, K. Holm, f.30.1.46 i Rønde. P.&T.16.8.63. Fagp.I 81.66. 1.9.66 mhp. 1.9.68 ass. Kh. Fagp.II 61.71. 1.12.71 ass. Fredericia.
- Christensen, K. M., f.19.8.23 i Nyborg. P.&T.1.9.39. Fagp.I 76.42. 1.9.42 mhp. 1.4.46 ass. Vojens. 1.5.47 Kh. Fagp.II 52.52. 1.1.53 opm.s kt. 1.12.54 oass. Haderslev. 1.4.61 ktr. Haderslev. 1.9.68 overkontrollør Haderslev.
- Christensen, K. M., f.1.7.43 i Ålum. P.&T.16.8.60. Fagp.I 78.63. 1.9.63 mhp. 1.9.65 ass. Viborg. Fagp.II 57.69. Ass. Viborg. 1.9.71 oass. Hobro.
- Christensen, K. O., f.28.12.28 i Vejen. P.&T.1.9.45. Fagp.I 78.48. 1.9.48 mhp. 1.9.50 ass. Kh. Fagp.II 36.56. 1.4.60 oass. Kh. 1.9.66 ktr. Kh. (avispkt.).
- Christensen, K. O. D., f.25.11.47 i Kirkerup. P.&T.16.8.65. Fagp.I 65.68. 1.9.68 mhp. 1.9.70 ass. Roskilde.
- Christensen, K. S., fru (f. Sørensen), f.25.7.46 i Næstved. P.&T.16.8.63. Fagp.I 81.66. 1.9.66 mhp. 1.9.68 ass. Vordingborg. Fagp.II 40.72. 1.7.72 oass. Nykøbing Fl.
- Christensen, L., fru (f. Andersen), f. 29.3.50 i Silkeborg. P.&T.16.8.67. Fagp.I 73.70. 1.9.70 mhp. 1.9.72 ass. Kh. (49).
- Christensen, L., f.16.5.30 i Holbæk. P.&T.1.5.47. Fagp.I 63.50. 1.5.50 mhp. 1.5.52 ass. Kh. Fagp.II 43.59. 1.6. 61 oass. Kh. 1.10.69 ktr. Kh. (Hellerup).
- Christensen, L., f.30.1.39 i Skagen. P.&T.1.9.56. Fagp.I 89.59. 1.9.59 mhp. 1.9.61 ass. Roskilde. 16.4.62 Århus T. 1963 forstærkerprøven. 9.3.63 Kh. hfg. Fagp.II 61.66. 1.2.67 oass. kabelingtj. 1.6.69 ktr. gdir. (4 tekn.kt.).
- Christensen, L., f.9.1.55 i Grenå. P.&T.16.8.71 Hadsten. 1.10.72 Randers.
- Christensen, L. D. M., fru (f. Lang), f.20.9.46 i Langå. P.&T.16.8.64. Fagp.I 72.67. 1.9.67 mhp. 1.9.69 ass. Kh. 4.5.—3.8.71 tjf. u. løn. Ass. Kh.
- Christensen, L. M., frk., f.12.10.53 i Kædeby. P.&T. 16.8.71 Ringe. 1.10.72 Nakskov.
- Christensen, M. K., frk., f.11.5.55 i Østerenge. P.&T. 1.8.72 Åbybro.
- Christensen, N., f.26.11.20 i Kh. P.&T.1.9.37. Fagp.I 64.40. 1.9.40 mhp. 1.12.44 ass. Kh. Fagp.II 41.48. 1.7.54 oass. Kh. 1.4.61 ktr. Kh. 1.2.70 ktr. gdir. (materieldepotet).
- Christensen, N. A. L., f.28.5.14 i Kh. P.&T.1.7.30 som cyklebud. 1.11.35 reservepostbud. 1.6.38 postbud. Postbudfagp.50.40. 1.3.42 overpakmester. 1.9.42 elevudd. Fagp.I 78.44. 1.5.45 ass. Slagelse. 1.10.45 Kh. Fagp.II 51.48. 1.11.48 jbp.I Kh. 1.10.49 oass. Kh. 1.4.57 ktr. Kh. 1.3.65 postmester i Hørsholm.
- Christensen, N. B., f.25.4.37 i Ribe. P.&T.1.9.54. Fagp.I 85.57. 1.9.57 mhp. 1959 forstærkerprøven. 1.9.59 ass. Kh. hfg. Fagp.II 40.65. 1.9.65 oass. Kh. hfg.
- Christensen, N. C. T., f.22.8.45 i Lem. P.&T.16.8.62. Fagp.I 82.65. 1.9.65 mhp. 1.9.67 ass. Kh. 15.5.69 Grenå. Fagp.II 45.70. Ass. Grenå.
- Christensen, N. E., f.9.7.23 i Asperup sogn. P.&T.1.9.41. Fagp.I 73.44. 1.9.44 mhp. 1946 forstærkerkursus. 1.9.48 ass. Nyborg. 25.4.49 Kolding. 1.4.53 Kolding T. Fagp.II 36.53. 1.9.56 oass. Kolding T. 1.10.62 ktr. Ålborg T.
- Christensen, N. E., f.23.7.35 i Hørup. P.&T.1.2.55 som reservepostbud. 1.3.58 postbud. Postbudfagp. 50.60. 1.7. 60 overpakmester. 16.8.63 elevudd. Fagp.I 98.65. 1.4.66 ass. Kh. Fagp.II 54.67. 1.7.68 oass. Kh. (Brønshøj).
- Christensen, N. P., f.8.2.48 i London. P.&T. 16.8.65. Fagp.I 70.68. 1.9.68 mhp. 1.9.70 ass. Kh. (5).
- Christensen, O. S., f.2.12.05 i Viborg. P.&T. 1.12.28 som håndværker. 1.6.45 overmontør. 1.9.46 mekaniker I. 1.4.58 overmekaniker. 1.4.62 overmekaniker i 15.lkl. P.&T.s værksteder.
- Christensen, P., f.13.6.49 i Tinglev. P.&T.16.8.66. Fagp.I 74.69. 1.9.69 mhp. 1.9.71 ass. Kh. rtf. 1972 forstærkerprøven. Ass. Kh. rtf.
- Christensen, P., f. 15.7.41 i Viborg. P.&T.1.12.63. 1.12.65 postbud. Postbudfagp. 49.67. 16.8.69 elevudd. Fagp.I 77.71. 1.10.72 ass. Århus.
- Christensen, P. E., civilingeniør, f. 8.9.24 i Kh. 1.9.69 overingeniør radioingtj.
- Christensen, P. E. N., f.18.8.47 i Dybvad. P.&T.16.8.64. Fagp.I 75.67. 1.9.67 mhp. 1.9.69 ass. Kh. 15.5.70 ass. Sindal.
- Christensen, P. L. K., f.22.3.50 i Rolsø. P.&T. 16.8.67. Fagp.I 68.70. 1.9.70 mhp. 1.9.72 ass. Kh.
- Christensen, P. S. F., f.13.1.30 i Middelfart. P.&T.1.3.59 som mekanikeraspirant. 1.11.60 mekaniker i 7.lkl. 1.1. 61 mekaniker i 10.lkl. 1.4.63 mekaniker i 12.lkl. 1.4. 65 overmekaniker i 15.lkl. radioingtj. (Kh.).
- Christensen, S., frk., f.16.5.54 i Sønderborg. P.&T.1.8.72 Nordborg.
- Christensen, S., fru (f. Christensen), f.17.4.49 i Herslev. P.&T.16.8.66. Fagp.I 77.69. 1.9.69 mhp. 1.9.71 ass. Kh.
- Christensen, S. A., f.21.4.33 i Alsted. P.&T.1.9.50. Fagp.I 78.53. 1.9.53 mhp. 1.9.55 ass. Svendborg. 1.11.57 Kolding. Fagp.II 52.64. 1.4.65 oass. Kerteminde.
- Christensen, S. A. S., f.1.3.51 i Kh. P.&T.16.8.68. Fagp.I 87.71. 1.9.71 mhp. Kh.
- Christensen, S. E., f.6.7.51 i Romlund. P.&T.16.8.69 Løgstør. 1.10.70 Lemvig. Fagp.I 77.72. 11.4.72 Kh. 1.9.72 mhp. Kh. (i militærtj.).
- Christensen, S. O. B., f.4.6.29 i Lunderskov. P.&T.1.9.46. Fagp.I 82.49. 1.9.49 mhp. 1.9.51 ass. Kh. 21.4.52 Kh. rtf. 1953 forstærkerprøven. 7.4.53 Århus T. Fagp.II 44.56. 1.4.60 oass. Århus T. 1.4.66 ktr. Århus T.
- Christensen, S. V., fru (f. Nielsen), f.2.9.49 i Dronninglund. P.&T.16.8.67. Fagp.I 84.70. 1.9.70 mhp. 1.9.72 ass. Kh.
- Christensen, U., fru (f. Fiskbæk), f. 13.1.46 i Humlum. P.&T. 16.8.62. Fagp.I 104.65. 1.9.65 mhp. 1.9.67 ass. Kh. Fagp.II 62.70. 1.1.71 oass. gdir. 10.2—9.5.71 tjf. u. løn. Oass. gdir. (revkt.).
- Christensen, V. B., f.23.10.38 i Dokkedal. P.&T.1.5.56. Fagp.I 83.59. 1.5.59 mhp. 1.5.61 ass. Kh. Fagp.II 49.66. 1.2.67 oass. Kh. (omk.).
- Christensen, V. E., f.9.6.51 i Voer. P.&T.16.8.68. Fagp.I 90.71. 1.9.71 mhp. Hundested.
- Christensen, V. E., frk., f.18.1.54 i København. P.&T. 1.8.72 Kh.
- Christensen, V. M., f.20.3.36 i Vorup. P.&T.16.5.53. Fagp.I 66.56. 1.6.56 mhp. 1.6.58 ass. Kh. 1.10.63 jbp.I Kh. Fagp.II 38.64. 1.2.65 oass. Kh. 1.4.65 jbp.I Kh. 1.6.69 oass. Kh. (NV).
- Christensen, V. O. O., f.2.10.26 i Jerne. P.&T.1.9.43. Fagp.I 65.46. 1.9.46 mhp. 1.9.48 ass. Kh. Fagp.II 52.55. 1.10.57 oass. Kh. 1.10.64 ktr. Kh. 1.4.69 overkontrollør Kh. (omk.).

- Christensen, Y. N.**, fru (f. Pedersen), f.11.14 i Todbjerg. P.&T.1.5.57. Fagp.I 78.60. 1.5.60 mhp. 1.5.62 ass. Ringkøbing. Fagp.II 42.67. 1.7.71 oass. Ringkøbing.
- Christiansen, A. M. M.**, fru (f. Andreaesen), f.29.44 i Bogense. P.&T.16.8.65. Fagp.I 75.68. 1.9.68 mhp. 1.6.71 ass. Kh. 1.10.71 ass. gdir. (revkt.).
- Christiansen, B. H. H.**, frk., f.6.12.49 i Tórshavn. P.&T. 16.8.67. Fagp.I 74.70. 1.9.70 mhp. 1972 radiocertificat af 1. kl. 1.9.72 ass. Lyngby radio.
- Christiansen, C. P.**, f.10.6.55 i Næstved. P.&T.1.8.72 Haslev.
- Christiansen, E. D. K.**, fru (f. Ellegaard), f.3.11.18 i Odense. P.&T.1.3.39. 1.12.42 kontorist. 1.4.50 kontor-ass.II. 1.4.61 kontorass.I. 1.9.68 overkontorassistent Odense T.
- Christiansen, F.**, f.4.11.41 i Grindløse. P.&T.1.9.58. Fagp. I 93.61. 1.9.61 mhp. 1.9.63 ass. Kh. 17.12.64 Kolding T. 1966 forstærkerprøven. Fagp.II 52.67. 1.10.68 oass. Kolding T.
- Christiansen, G. L.**, frk., f.20.9.52 i Nykøbing Fl. P.&T. 16.8.70 Nørre-Aislev. 1.10.71 Haslev.
- Christiansen, H.**, f.28.8.32 i Rårup. P.&T.1.11.57 som aspirant. 1.11.59 landpostbud. 1.5.64 postbud. 1.4.66 tegner i 9.kl. radioingtj. (Kh.).
- Christiansen, H. B.**, r. f.17.6.15 i Lindelse. P.&T.1.9.31. Fagp.I 87.34. 1.9.34 mhp. 1.7.39 ass. Nakskov. Fagp.II 53.43. 1.7.47 oass. Tåstrup. 1.4.55 ktr. Stege. 24.10.—30.11.60 kst. pm. i Stege. 1.4.62 postmester i Haslev.
- Christiansen, H. B.**, f.2.2.34 i Hjørring. P.&T.1.11.56 som mekanikeraspirant. 1.11.58 mekaniker i 7.kl. 1.11.59 mekaniker i 10.kl. 1.4.61 overmekaniker i 12.kl. 1.11.62 radiomester i 15.kl. 2.ingdistr. (Højen). 1.6.64 mekaniker i 12.kl. 1.4.66 overmekaniker i 15.kl. 3.ingdistr. (Skåde).
- Christiansen, I. H.**, f.27.2.49 i Daugbjerg. P.&T.16.8.66. Fagp.I 69.69. 1.9.69 mhp. 1.9.71 ass. Lyngby radio.
- Christiansen, J. E.**, f.25.8.25 i Gunslev. P.&T.1.9.42. Fagp.I 90.45. 1.9.45 mhp. 1.9.47 ass. Kh. 10.7.48 Hedehusene. 1.5.50 Esbjerg. Fagp.II 58.52. 1.5.53 Kh. 1.9.56 oass. Kh. 1.3.63 ktr. Nykøbing Sjælland. 1.11.67 overkontroller Nykøbing Fl.
- Christiansen, J. V.**, f.12.8.40 i Krogsbølle. P.&T.1.9.56. Fagp.I 72.59. 1.9.59 mhp. 1.9.61 ass. Odense. 1.2.65 Frcia. Fagp.II 53.68. 1.8.68 2. overpostinsp. 1.10.68 oass. 2. overpostinsp. 1.9.71 ktr. Odense.
- Christiansen, K.**, frk., f.23.7.46 i Frcia. P.&T.16.8.63. Fagp.I 84.66. 1.9.66 mhp. 1.9.68 ass. Kh. (Vedbæk).
- Christiansen, K. I.**, fru (f. Knudsen), f.31.1.44 i Lemvig. P.&T.16.8.61. Fagp.I 61.64. 1.9.64 mhp. 1.9.66 ass. Kh. Fagp.II 39.70. 1.9.71 oass. Kh. (Lyngby).
- Christiansen, L. B. L.**, f.7.6.13 i Nyborg. P.&T.1.9.30. Fagp.I 78.33. 1.9.33 mhp. 1937 forstærkerkursus. 1.7.37 ass. Ålborg. 1.9.43 gdir. Fagp.II 41.43. 1.2.46 oass. Fr.havn. 1.4.54 ktr. Ålborg T. 1.10.68 stationsleder Ålborg T.
- Christiansen, L. S.**, f.22.7.51 i Hals. P.&T.16.8.70 Byrum. 1.10.71 Skagen.
- Christiansen, M.**, f.14.7.32 i Tårs. P.&T.1.9.49. Fagp.I 61.52. 1.9.52 mhp. 1.9.54 ass. Kh. 23.10.54 Kh. htg. Fagp.II 42.62. 1.4.63 oass. Kh. htg. 1.10.68 ktr. Kh. htg. 1.9.71 ktr. gdir. (2. tekn. kt.).
- Christiansen, M.**, f.25.10.51 i Vium sogn. P.&T. 16.8.71 Kjellerup. 1.10.72 Herning.
- Christiansen, O. H.**, f.17.4.29 i Klokmose. P.&T.1.5.46. Fagp.I 66.49. 1.5.49 mhp. 1.5.51 ass. Kh. 1.5.53 Nykøbing Fl. 1.11.55 Hedehusene. Fagp.II 39.58. 1.4.59 Kh. 1.10.59 jbp.1 Kh. 1.4.61 oass. Kh. 1.6.61 jbp.1 Kh. 1.7.66 ktr. Esbjerg. 1.4.70 postforvalter ved Næsby posteksp.
- Christiansen, P.**, f.15.3.25 i Næstved. P.&T.1.9.43. Fagp.I 74.46. 1.9.46 mhp. 1.9.48 ass. Padborg. 25.10.49 Kh. Fagp. II 38.53. 1.9.57 oass. Kh. 1.7.59 Esbjerg. 1.2.65 ktr. Esbjerg.
- Christiansen, P.**, f.29.9.33 i Holbæk. P.&T.1.9.50. Fagp.I 75.53. 1.9.53 mhp. 1.9.55 ass. Nakskov. Fagp.II 41.63. 1.6.66 oass. Nakskov.
- Christoffersen, C. J.**, f.22.1.44 i Husby. P.&T.16.8.60. Fagp.I 83.63. 1.9.63 mhp. 1.9.65 ass. Fjerritslev. Fagp.II 41.69. Ass. Fjerritslev.
- Christoffersen, E. R.**, fru (f. Jensen), f.5.2.41 i Sneum. P.&T. 1.5.57. Fagp.I 83.60. 1.5.60 mhp. 1.5.62 ass. Kh. Fagp.II 55.67. 1.7.68 oass. Kh. (Tåstrup).
- Christoffersen, L. E.**, f.13.3.30 i Vejgård. P.&T.1.5.47. Fagp.I 60.50. 1.5.50 mhp. 1.5.52 ass. Nykøbing Fl. 1.3.57 Vinderup. Fagp.II 37.60. 1.2.62 oass. Hjørring. 1.9.62 postforvalter ved postekspedition Ålborg 5.
- Christoffersen, M.**, f.16.12.41 i Odense. P.&T.1.9.58. Fagp. I 86.61. 1.9.61 mhp. 1.9.63 ass. Kh. htg. 17.12.64 Kh. rtf. 1966 forstærkerprøven. 5.3.66 Kh htg. Fagp.II 46.68. 1.10.68 oass. Kh. htg.
- Christoffersen, N.**, f.22.5.22 i Glumso. P.&T.1.9.38. Fagp.I 101.41. 1.9.41 mhp. 1944 forstærkerkursus. 1.4.46 ass. Kh. rtf. Fagp.II 48.48. 1.5.49 gdir. 1.4.53 oass. Kh. rtf. 1.4.59 ktr. Kh. rtf. 1.4.60 ktr. kabelingtj. 1.4.63 overkontroller kabelingtj. (Kh.).
- Christoffersen, U. M.**, fru (f. Pedersen), f.10.2.46 i Kh. P.&T.16.8.63. Fagp.I 82.66. 1.9.66 mhp. 1.9.68 ass. Kh. htg.
- Christopheresen, A. B.**, f.26.9.25 i Kh. P.&T.1.3.56 som tegneraspirant. 1.3.58 tegner radioingtj. (Kastrup). 1.4.59 telegrafmester i 15.kl. radioingtj. 1.4.63 telegrafmester i 18.kl. radioingtj. 1.9.68 overtelegrafmester i 21.kl. radioingtj. (Kh.).
- Christopheresen, B.**, f.10.9.50 i Lindved, Stenløse. P.&T. 16.8.67. Fagp.I 65.71. 1.4.71 mhp. Kh.
- Clausen, B. L.**, fru (f. Sørensen), f.29.5.46 i Nøbølle. Ryde. P.&T. 16.8.63. Fagp.I 75.66. 1.9.66. mhp. 1.9.68 ass. Lyngby radio. 1969 radiocertificat af 1. kl. Ass. Lyngby radio.
- Clausen, J. C.**, f.1.1.43 i Emmerlev. P.&T.16.8.61. Fagp.I 65.64. 1.9.64 mhp. 1.9.66 ass. Kh. 15.5.67 Hammel. Fagp. II 39.70. Ass. Hammel.
- Clausen, K.**, løjtnant, f. 13.12.19 i Holsted. P.&T.1.9.36. Fagp.I 86.39. 1.9.39 mhp. 1.1.44 ass. Kh. Fagp.II 54.47. 1.11.48 gdir. 1.4.52 oass. Kh. 1.6.52 radioingtj. 1.2.57 fuldmægtig gdir. 1.3.62 telegrafinspektør gdir. 1.9.68 postinspektør gdir. 1.4.71 telegrafbestyrer ved regnskabskontoret for telegraf og rigstelefon.
- Clausen, O. J.**, f.12.6.32 i Hornslet. P.&T.1.9.48. Fagp.I 75.51. 1.9.51 mhp. 1952 forstærkerprøven. 1.9.53 ass. Århus T. 1.10.54 Kh. rtf. Fagp.II 51.59. 1.11.61 oass. Kh. rtf. 1.6.66 ktr. kabelingtj. (Kh.).
- Clausen, P. A.**, f.10.12.21 i Løjt Kirkeby. P.&T.1.4.48 som monteraspirant. 1.4.50 montør I. 1.4.55 mekaniker II. 1.4.61 mekaniker i 10.kl. 1.4.64 mekaniker i 12.kl. 1.9.65 overmekaniker i 15.kl. 2.ingdistr. (Åbenrå).
- Clausen, R.**, frk., f.1.3.53 i Herritslev. P.&T.16.8.70 Nysted. 1.10.71 Nykøbing Fl.
- Coers, G.**, frk., f.9.12.27 i Bælum. P.&T.1.9.47. Fagp.I 71.50. 1.9.50 mhp. 1.9.52 ass. Skjörping. 1.11.54 Ålborg. 1.12.58 Nørresundby. Fagp.II 43.72. 1.7.72 oass. Nørresundby.
- Conradsen, H. J.**, f.11.1.38 i Nr. Omme. P.&T. 1.9.60 som reservepostb. 1.8.62 postbud. Postbudfagp. 46.63. 1.9.63 overpakkemester. 1.4.70 tegner radioingeniørtj.
- Conradsen, I.**, frk., f.3.1.46 i Hygum. P.&T. 16.8.64. Fagp.I 75.67. 1.9.67 mhp. 1.9.69 ass. Allered.
- Corvinus, K. M.**, f.23.2.28 i Mullerup. P.&T.1.12.55 som mekanikeraspirant. 1.12.57 mekaniker II. 1.12.58 mekaniker i 10.kl. 1.4.60 overmekaniker. 1.4.61 radiomester 3. ingdistr. 1.4.66 radiomester i 18.kl. 3.ingdistr. (Mejrup).
- Cubel, P. H.**, f.25.12.37 i Otterup. P.&T.1.9.54. Fagp.I 66.57. 1.9.57 mhp. 1.9.59 ass. Frcia. 1.1.60 jbp.2 Frcia. Fagp.II 45.65. 1.6.66 oass. jbp.2 Frcia. 1.6.69 oass. Skive.
- Curth, E. J.**, fru (f. Bak), f.16.2.48 i Vrejlev. P.&T. 16.8.65. Fagp.I 72.68. 1.9.68 mhp. 1.9.70 ass. Birkerød.
- Dahl, E. H.**, fru (f. Hornstrup), f.21.1.52 i Fabjerg. P.&T. 16.8.69. Fagp.I 90.72. 1.9.72 mhp. Kh.
- Dahl, K. E.**, fru (f. Elberg), f.17.8.44 i Åbenrå. P.&T. 16.8.61. Fagp.I 97.64. 1.9.64 mhp. 1.4.68 ass. Grindsted.



- Dahl, R. K. S., R\***, f.17.4.04 i Revsøre. T.16.8.20. Fagp.119.33. 1.9.23 mhp. 1924 radiocertifikat af I. kl. 1.9.26 ass. Kolding. Postfagp.58.32. Tildelt Joseph Michaelsens mindemedalje. 1933 forstærkerkursus og kursus i måle- og spildseteknik. 26.7.—30.9.34 kst. pm. Lunderskov. 1.6.35 Alborg. Fagp.II 64.35. 1.11.39 Kolding. 1.4.41 2. overpostinsp. 1.6.42 oass. Nykøbing Sj. 1.6.45 oass. 2. overpostinsp. 1.5.48 ktr. 3. overpostinsp. 1.9.53 overkontrollør Vejle. 1.5.57 postmester i Silkeborg. 1.3.64 postmester i Kolding.
- Dahl, V. E.**, f.5.7.20 i Nykøbing Fl. P.&T.1.1.48 som monteraspirant. 1.10.49 montør I. 1.7.50 mekaniker II. 1.12.55 mekaniker I. 1.4.62 mekaniker i 12.1kl. 1.10.68 overmekaniker i 15.1kl. 1.ingdistr. (Nykøbing Fl.).
- Dahlin, A.**, fru (f. Jensen), f.12.4.47 i Slagelse. P.&T. 16.8.64. Fagp.I 87.67. 1.9.67 mhp. 1.9.69 ass. Kh. (oplysningskt.).
- Dahlin, O. K.**, fru (f. Andersen), f.11.5.19 i Randers. P.&T.1.9.37. Fagp.I 58.40. 1.9.40 mhp. 1.9.43 ass. Hadsten. 1.11.45 Randers. Fagp.II 39.51. 1.11.54 oass. Randers. 1.9.62 postmester i Havndal.
- Dahm, J. S.**, fru (f. Petersen), f.2.10.31 i Viborg. P.&T. 1.5.48. Fagp.I 66.51. 1.5.51 mhp. 1.5.53 ass. Vinderup. 1.5.54 Slagelse. 1.8.56 Kh. 1.5.61 Alborg. Fagp.II 52.64. 1.6.64 oass. Alborg. 1.5.70 ktr. Alborg.
- Dalgaard, A., R.**, f.6.5.13 i Bøvling. P.&T.1.9.31. Fagp.I 82.34. 1.9.34 mhp. 1.9.37 ass. Kh. 1.5.38 Esbjerg. Fagp.II 49.40. 16.3.—31.5.46 kst. postmester Højer. 1.4.47 oass. Vojens. 1.4.52 Haderslev. 1.11.54 ktr. Abenrå 8.7.—31.8. 60 kst. pm. Abenrå. 1.8.62 postmester i Vojens.
- Dalgaard, A.**, f.9.8.16 i Alborg. P.&T.1.9.35. Fagp.I 81.38. 1.9.38 mhp. 1.9.41 ass. Alborg. Fagp.II 48.44. 1.5.46 jbp.2 Frclia. 1.11.48 Kh. 1.11.49 jbp.1 Kh. 1.4.52 oass. jbp.1 Kh. 1.4.57 Kh. 1.9.58 ktr. Kh. 1.10.69 postmester ved indlevpkt. 1.
- Dalgaard, H.**, f.19.6.29 i Viborg. P.&T.1.9.46. Fagp.I 66.49. 1.9.49 mhp. 1.9.51 ass. Kh. Fagp.II 41.58. 1.6.61 oass. Kh. 1.10.69 ktr. Kh. (K).
- Dalgaard, S. A.**, f.27.5.20 i Mølholm. P.&T.1.9.36. Fagp.I 72.39. 1.9.39 mhp. 1.6.44 ass. Kh. Fagp.II 54.48. 1.11.48 jbp.1 Kh. 1.11.49 Kh. 1.8.51 gdir. 1.4.53 oass. Kh. 1.11.56 gdir. 1.11.58 ktr. gdir. 1.4.64 overkontrollør gdir. 1.5.71 postmester ved Herlev postkontor.
- Dall, G.**, fru (f. Spange), f.25.8.10 i Kh. P.&T.1.6.28. 1.3.35 kontorist. 1.4.46 kontorass.II. 1.11.55 kontorass.I. 1.2.67 overkontorassistent girokt.
- Dalsgaard, I.**, f.27.4.36 i Alborg. P.&T.16.5.53. Fagp.I 88.56. 1.6.56 mhp. 1.6.58 ass. Kh. 1.1.59 Lyngby radio. 25.6.59 Kh. htg. Fagp.II 51.63. 1.6.64 oass. Kh. htg. 1.2.67 radioingtj. 1.7.70 ktr. radioingtj. (Kh.).
- Dalsgaard, I. M.**, fru (f. Andersen), f.1.11.37 i Overlade. P.&T.16.5.53. Fagp.I 98.56. 1.6.56 mhp. 1968 forstærkerprøven. 1.6.58 ass. Kh.rtf. 1.5.—31.8.62 u.f.nr. 1.9.63 Alborg T. Fagp.II 61.65. 1.9.65 oass. Alborg T. 21.4.—20.9.66 u. f. nr. Oass. Alborg T.
- Dam-Andersen, A. P.**, f.14.6.06 i Nyborg. P.&T.1.1.38. 1.1.40 tegner 1.ingdistr. 1.4.44 telegrafmester II 1.ingdistr. 1.4.55 telegrafmester i 18.1kl. 1. ingdistr. 1.4.62 overtelegrafmester i 21.1kl. 1.ingdistr. Kh.
- Dam-Christensen, K.**, f.26.11.42 i Frclia. P.&T.16.8.60. Fagp.I 67.63. 1.9.63 mhp. 1.9.65 ass. Frclia. 15.5.68 Midelfart. Fagp.II 52.69. 1.9.71 oass. Sønderborg.
- Damborg, R. L.**, fru (f. Christensen), f.28.9.47 i Odense. P.&T. 16.8.64. Fagp.I 79.67. 1.9.67 mhp. 1.9.69 ass. Kh. (33).
- Damgaard, J. M.**, f.26.1.22 i Nykøbing M. P.&T.1.9.39. Fagp.I 71.42. 1.9.42 mhp. 1.2.46 ass. Bjerringbro. 1.3.46 Århus T. 1947 forstærkerkursus. 21.2.47 Nykøbing Fl. 1.3.49 Århus T. Fagp.II 46.51. 1.8.54 oass. Århus T. 1.4.60 ktr. Kh. rtf. 1.12.68 overkontrollør Kh. R. 13.5.70 kst. som telegrafbestyrer ved telegrafkontoret i Fredericia.
- Damm, K. H.**, f.24.2.32 i Hulkjær. P.&T.1.9.51. Fagp.I 70.54. 1.9.54 mhp. 1.9.56 ass. Kh. 1.11.57 Århus. 1.12.59 Vejle. Fagp.II 42.62. 1.6.64 oass. Grindsted.
- Dammeyer, P.**, f.12.11.30 i Århus. P.&T.1.9.48. Fagp.I 61.51. 1.9.51 mhp. 1.9.53 ass. Hedehusene. 1.11.53 Løgstør. 1.5.56 Lemvig. Fagp.II 39.59. 1.10.64 oass. Randers.
- Damsgaard, C. A.**, fru (f. Christensen), f.29.8.45 i Amtoft. P.&T.16.8.63. Fagp.I 85.66. 1.9.66 mhp. 1.9.68 ass. Kh. 15.11.69 Nykøbing M. 15.11.70 ass. Århus.
- Danielsen, K.**, fru (f. Hansen), f.17.9.37 i Saksøbing. P.&T. 1.5.54. Fagp.I 96.57. 1.5.57 mhp. 1.5.59 ass. Nykøbing Fl. 1.4.—30.9.60 u. f. nr. 31.5.66 afsk. e. ans. 1.6.70 ass. Nykøbing Fl.
- Danielsen, L.**, fru (f. Nielsen), f.31.3.50 i Viby J. P.&T. 16.8.67. Fagp.I 66.70. 1.9.70 mhp. 1.9.72 ass. Kh.
- Danklefsen, M.**, fru (f. Rasmussen), f.30.9.14 i Kh. P.&T. 1.9.34. Fagp.I 91.37. 1.9.37 mhp. 1940 forstærkerprøven. 1.9.40 ass. Kh. T. 22.12.43-21.6.44 u. f. nr. 1.10.44 afsk. e. ans. 1.4.72 ass. Kh. (NV).
- Danklefsen, P. N.**, f.17.3.14 i Ullerup. P.&T.1.9.32. Fagp.I 88.35. 1.9.35 mhp. 1.9.38 ass. Frclia T. 16.4.39 Blåvand radio. 1940 radiocertifikat af I. kl. 23.3.40 Frclia T. 15.10.40 Kh. T. Fagp.II 58.42. 1.11.43 gdir. 1.12.48 oass. Kh. 1.4.56 ktr. girokt. 1.1.60 overkontrollør girokt. 1.10.64 inspektør i postgirokontoret.
- Dauer, F.**, f.14.10.44 i Haderslev. P.&T.16.8.61. Fagp.I 85.64. 1.9.64 mhp. 1.3.67 ass. Kh. 15.5.68 Odense. Fagp.II 54.70. Ass. Odense.
- Davidson, G. A.**, f.26.10.39 i Faldborg. P.&T.1.9.56. Fagp. I 89.59. 1.9.59 mhp. 1.9.61 ass. Varde. 1.5.64 Birkerød. Fagp.II 55.65. 1.7.67 oass. Hjørring.
- Dehnfeld, H. C.**, f.18.6.28 i Egen. P.&T.1.11.49 som reserverpostbud. 1.11.51 postbud. Postbudfagp.51.53. 1.7.54 overpakmester. 1.9.54 elevuud. Fagp.I 101.58. 1.5.57 ass. Kh. Fagp.II 56.60. 1.4.61 oass. Kh. 1.7.66 ktr. Kh. (Kastrup).
- Delfs-Jensen, A.**, f.26.1.41 i Rudkøbing. P.&T.1.9.31. Fagp. I 85.34. 1.9.34 mhp. 1.3.38 ass. Brørup. 1.11.39 Rudkøbing. 1.5.41 Kh. Fagp.II 37.41. 1.3.46 jbp.1 Kh. 1.3.48 oass. Kh. 1.1.56 ktr. Kh. 1.12.63 postmester ved Værløse postkontor. 1.2.70 postmester ved Nærum postkontor.
- Demant, H.**, f.10.5.09 i Kh. P.&T.1.9.30. Fagp.I 77.33. 1.9.33 mhp. 1.9.36 ass. Kh. Fagp.II 55.40. 1.1.42 jbp.1 Kh. 1.2.47 oass. Kh. 1.2.55 ktr. Kh. 1.9.63 postmester ved Holte postkontor.
- Dichmann, M. K.**, fru (f. Petersen), f.10.7.13 i Kh. P.&T. 1.12.29. 1.8.37 kontorist 1.8.47 kontorass. II. 1.8.58 kontorass. I 1.7.70 overkontorassistent girokt.
- Dideriksen, B. A.**, f.9.12.30 i Otterup. P.&T.1.9.47. Fagp.I 103.50. Tildelt Joseph Michaelsens mindemedalje. 1.9.50 mhp. 1952 forstærkerprøven. 1.9.52 ass. Kolding. 1.4.53 Kolding T. Fagp.I 61.57. 1.4.60 oass. Kolding T. 1.4.65 ktr. Kolding T.
- Dideriksen, J. E. K.**, f.7.10.33 i Stege. P.&T.1.5.62 som telegrafarbejderasp. 1.5.64 telegrafarbejder. 1.4.66 montør i 7.1kl. 1.2.69 tegner i 9.1kl. 1.ingdistr. (Stege).
- Diederichsen, B.**, frk., f.15.2.56 i Mjolden sogn. P.&T. 1.8.72 Nordborg.
- Dinesen, B. M.**, frk., f.13.10.54 i Turup. P.&T.1.8.72 Assens.
- Dipo-Petersen, L. E.**, frk., f.7.4.16 i Kh. P.&T.1.9.37. 1.5.40 kontorist. 1.4.49 kontorass.II. 1.4.57 kontorass.I. 1.4.63 overkontorassistent girokt.
- Dissing, M. P.**, fru (f. Primdahl), f.2.9.39 i Rybjerg. P.&T.1.5.57. Fagp.I 69.60. 1.5.60 mhp. 1.5.62 ass. Kh. Fagp.II 43.67. 15.5.68 ass. Århus. 15.6.—14.12.70 tjf. u. lon. 1.3.71 oass. Århus.
- Donnerborg, K. H.**, f.1.9.37 i Silkeborg. P.&T.1.9.56. Fagp.I 84.59. 1.9.59 mhp. 1.9.61 ass. Vejle. 1963 og 1965 sommerposteksp. Snekkersten. Fagp.II 52.65. 1.2.67 oass. Alborg. (postens kundetj.). 1.3.71 ktr. Alborg (postens kundetj.). 1.4.71 ktr. 4. overpostinsp. (postens kundetj.).
- Drotner, I.**, frk., f. 23.12.45 i Århus. P.&T. 16.8.64. Fagp.I 69.67. 1.9.67 mhp. 1.9.69 ass. Århus.
- Due, A. M.**, frk., f.6.4.47 i Agerskov. P.&T. 16.8.64. Fagp.I 104.67. Tildelt Joseph Michaelsens mindemedalje. 1.9.67 mhp. 1.9.69 ass. Kh. 1.10.72 ass. gdir. (lønnings- anvkt.)
- Due, B. H.**, f.5.4.20 på Frberg. P.&T.1.9.37. Fagp.I 64.41. 1.5.41 mhp. 1.5.44 ass. Hobro. 1.6.48 Hadsund. Fagp.I 42.51. 1.12.54 oass. Horsens. 1.4.62 postmester i Jelling.

- Dupont, E., fru (f. Andreassen), f.16.7.35 i Århus. P.&T. 1.9.53. Fagp.I 85.56. 1.9.56 mhp. 1958 forstærkerprøven. 1.9.58 ass. Århus T. 1.5.62 afsk. e. ans. 1.1.72 ass. Århus.
- Duus, K., f.9.6.23 i Middelfart. P.&T.1.10.55 som mekanikeraspirant. 1.10.57 mekaniker I. 1.10.58 mekaniker i 10. lkl. 1.4.60 overmekaniker. 1.4.61 radiometer 3. indgistr. 1.4.66 radiometer i 18.lkl. 3.indgistr. (Skåde).
- Dybdahl, P., f.27.8.36 i Skyum. P.&T.1.9.53. Fagp.I 72.56. 1.9.56 mhp. 1.9.58 ass. Kh. Fagp.II 43.63. 1.9.65 oass. Skanderborg. 1.5.70 ktr. Skjern.
- Dybdal, J., f.13.12.37 i Vinderup. P.&T. 1.9.54. Fagp.I 60.57. 1.9.57 mhp. 1.9.59 ass. Ringkøbing. Fagp.II 44.65. 1.7.67 oass. Skjern.
- Dyg, S. V. J., f.26.6.36 i Engesholm mark. P.&T.1.9.53. Fagp.I 63.56. 1.9.56 mhp. 1.9.58 ass. Kh. Fagp.II 37.64. 1.4.65 oass. Kh. (omk.).
- Dyhr, H. O., f. 17.3.16 i Kh. P.&T.1.6.33 som cykelbud. 1.4.37 reservepostbud. 1.4.40 postbud. Postbudfagp. 48.43. 1.1.44 overpaktmester. 1.9.45 elevudd. Fagp.I 75.47. 1.5.48 ass. Kh. Fagp.II 41.51. 1.7.53 oass. Kh. 1.12.59 ktr. Kh. 1.10.65 postmester ved Farum postkontor. 1.10.70 postmester ved indlevpkt. 8.
- Dzięciel, F. J., f.10.3.23 i Karlebo. P.&T.1.7.55 som montøraspirant. 1.4.57 montør I. 1.4.58 mekaniker i 7.lkl. 1.10.60 - 30.9.61 u.f.nr. 1.7.62 mekaniker i 10.lkl. 1.9.64 overmekaniker i 12.lkl. 1.9.68 overmekaniker radioingtj. (Reersø).
- Dømler, K., f.2.12.26 i Herlufmagle. P.&T.1.9.43. Fagp.I 67.46. 1.9.46 mhp. 1.9.48 ass. Ringsted. 1.11.48 Næstved. Fagp.II 40.52. 1.10.57 oass. Hillerød. 4.9. - 31.10.61 kst. pm. Helsingø. 8.3. - 23.6.62 kst. pm. Esum. 1.10.64 ktr. Vordingborg. 1.1.70 postmester i Tranebjerg Samsø.
- Ebbesen, A. L., frk., f.27.4.55 i Kolding. P.&T.1.8.72 Vejen.
- Egeblad, J., f.27.10.12 på Frberg. P.&T.1.9.31. Fagp.I 62.34. 1.9.34 mhp. 1.9.37 ass. Kh. Fagp.II 45.41. 1.10.41 girokt. 1.12.43 jbp.1 Kh. 1.4.49 oass. Kh. 1.10.56 ktr. Kh. 1.5.68 postmester ved indlevpkt. 31.
- Egemose, L., f.20.9.51 i Vordingborg. P.&T.16.8.68. Fagp.I 80.71. 1.9.71 mhp. Hørsholm. (i militærtj.).
- Eid, I., fru (f. Jørgensen), f. 15.3.48 i Landet Tåsinge. P.&T.16.8.66. Fagp.I 85.69. 1.9.69 mhp. 1.9.71 ass. Kh. (21).
- Eilenberger, F., f.13.8.55 i Tårnby. P.&T.1.8.72 Ikast.
- Eilertsen, P. S., f.13.9.23 i Kh. P.&T.1.9.41. Fagp.I 88.44. 1.9.44 mhp. 1.5.47 ass. Svendborg. 1.5.52 jbp.2 Frcia. Fagp.II 50.53. 1.9.55 oass. jbp.2 Frcia. 1.6.62 postmester i Åbybro.
- Eis, H., f.28.12.43 i Dorf. P.&T.16.8.60. Fagp.I 88.63. 1.9.63 mhp. 1.9.65 ass. Kh. htg. Fagp.II 56.69. 1.3.70 oass. gdir. 19.12.70 oass. Kh. rtf. 1972 forstærkerprøven. 23.3.72 oass. Kh. htg.
- Eisnæs, J. H., R, f.26.2.19 i Bramminge. P.&T.1.9.35. Fag.I 85.38. 1.9.38 mhp. 1.3.43 ass. Viborg. Fagp.II 57.45. 1.11.45 Ålborg. 1.8.49 4.øverpostinsp. 1.5.61 oass. jbp.2 Frcia. 1.2.66 ktr. Herning. 1.4.61 overkontrollør Nykøbing Fl. 1.11.57 postmester i Nakskov.
- Eithz, B., f.9.10.26 i Ejby. P.&T.1.9.43. Fagp.I 78.46. 1.9.46 mhp. 1.9.48 ass. Kh. 26.4.49 Odense. 1.5.52 jbp.2 Frcia. Fagp.II 53.53. 1.9.57 oass. Assens. 1.7.63 ktr. Skive. 1.4.69 overkontrollør Skive.
- Elberg, B. D., f.10.3.54 i Åbenrå. P.&T.16.8.71 Tinglev. 1.10.72 Åbenrå.
- Elberg, E., f.2.10.42 i Åbenrå. P.&T.1.5.59. Fagp.I 74.62. 1.5.62 mhp. 1.5.64 ass. Kh. 1.1.66 girokt. Fagp.II 49.68. 1.10.69 oass. Kh. 1.1.71 oass. gdir. (lønningsanvisningskt.).
- Eliassen, B., frk., f.19.7.50 i Kolding. P.&T.16.8.67. Fagp.I 72.70. 1.9.70 mhp. 1.9.72 ass. Kh.
- Ellegaard, L., frk., f.7.8.53 i Mesinge sogn. P.&T.16.8.71 Ullerslev. 1.10.72 Svendborg.
- Elley, H., f.11.3.17 i Augustenborg. P.&T.1.4.41 som aspirant. 1.2.43 telegrafarbejder. 1.2.49 montør I. 1.4.58 distriktsmontør. 1.2.59 overmontør i 7.lkl. 1.4.62 linjemester i 10.lkl. 1.4.63 linjemester i 12.lkl. 1.9.67 telegrafmester i 15.lkl. 2. indgistr. 1.4.71 telegrafmester 2. indgistr. (Sønderborg).
- Elming, N. M., f.27.8.42 i Løgstør. P.&T.16.8.59. Fagp.I 85.62. 1.9.62 mhp. 1.9.64 ass. Kh. 15.11.64 Fjerritslev. 1.4.65 Kh. Fagp.II 54.68. 1.10.69 oass. gdir. (3. ekspkt.).
- Elnegaard, A. N., frk., f.27.10.50 i Sønderbro. P.&T. 16.8.67. Fagp.I 80.70. 1.9.70 mhp. 1.9.72 ass. Kh.
- Elø, I. J., fru (f. Kristensen), f.9.3.33 i Kirkeby. P.&T. 1.9.49. Fagp.I 83.52. 1.9.52 mhp. 1.9.54 ass. Køge. 1.5.56 Kh. 1.8.56 girokt. Fagp.II 50.60. 1.12.61 oass. girokt. 1.7.67 ktr. gdir. (økonomikt.).
- Emborg, G., frk., f.28.7.38 i Skanderborg. P.&T.1.9.54. Fagp.I 80.57. 1.9.57 mhp. 1.9.59 ass. Brædstrup. 1.5.62 Maribo. 1.5.65 Århus. Fagp.II 57.71. 1.1.72 oass. Århus.
- Enevoldsen, P. E., f.6.7.26 i Frørup. P.&T.1.9.43. Fagp.I 78.46. 1.9.46 mhp. 1948 forstærkerkursus. 1.9.48 ass. Århus T. 15.11.49 Ålborg T. 1.11.52 Århus T. Fagp.II 46.54. 1.10.57 oass. Århus T. 1.4.64 ktr. Århus T.
- Engedahl, G., f.15.12.48 i Klemensker. P.&T.16.8.67. Fagp.I 88.70. 1.9.70 mhp. 1.9.72 ass. Fredensborg.
- Engell, T., f.25.9.34 i Rønne. P.&T.1.9.51. Fagp.I 72.54. 1.9.54 mhp. 1.9.56 ass. Kolding T. 1957 forstærkerprøven. 1.6.59. Rønne. Fagp.II 58.62. 1.11.63 oass. Rønne.
- Engquist, T. H., f.7.1.06 på Frberg. P.&T.1.11.36 som tegner. 14.4. - 31.12.37 ktr. og 1.1.38 bestyrer af Kalundborg radiofonistation (23.lkl.).
- Erdmann, J., fru (f. Hansen), f.13.9.47 i Svendborg. P.&T. 16.8.64. Fagp.I 60.67. 1.9.67 mhp. 1.9.69 ass. Kh. (36).
- Erichsen, G. H., f.6.9.55 i Søndtønder. P.&T.1.8.72 Padborg.
- Eriksen, B. O., redaktør af Dansk Post- og Telegraf-tidende, f.4.6.42 i Århus. P.&T.1.9.58. Fagp.I 83.61. 1.9.61 mhp. 1.9.63 ass. Kh. 1.5.65 Århus. Fagp.II 62.68. 1.4.69 oass. Århus.
- Eriksen, C. L., f.6.4.25 i Tønder. P.&T.1.9.42. Fagp.I 54.45. 1.9.45 mhp. 1.9.47 ass. Kh. 1.5.49 girokt. Fagp.II 36.54. 1.9.57 oass. girokt. 1.10.64 ktr. Kh. 1.11.64 girokt. (postens kundetj.). 1.7.70 bogholder girokt.
- Eriksen, G. J., f.3.10.43 i Overlade. P.&T.16.8.60. Fagp.I 102.63. 1.9.63 mhp. 1.9.65 ass. Kh. Fagp.II 66.69. 1.10.69 oass. gdir. 1.4.71 ktr. gdir. (1. ekspkt.).
- Eriksen, H., f.9.6.39 i Haderslev. P.&T. 1.5.57. Fagp.I 88.60. 1.5.60 mhp. 1.5.62 ass. Kh. 1.10.64 Års. 1.5.65 Kolding. Fagp.II 48.67. 1.7.68 oass. Hillerød.
- Eriksen, H. S., f.30.11.18 i Kh. P.&T.1.9.35. Fagp.I 62.38. 1.9.38 mhp. 1.12.42 ass. Ålborg. 1.5.43 Kh. Fagp.II 40.44. 1.4.52 oass. Kh. 1.9.58 ktr. Kh. R. 1.1.64 Kh. 1.4.69 overkontrollør Kh. (lufthavn).
- Eriksen, K., f.12.4.21 i Hampen. P.&T.1.9.38. Fagp.I 75.41. 1.9.41 mhp. 1.5.45 ass. Frcia. 1.11.48 jbp.2 Frcia. Fagp.II 39.49. 1.12.53 oass. jbp.2 Frcia. 1.11.58 Odense. 1.12.58 oass. Frcia. 1.4.61 post- og telegrafkasserer Sønderborg. 1.7.70 post- og telegrafkasserer Odense.
- Eriksen, K., f.22.3.41 i Kh. P.&T.1.9.58. Fagp.I 70.61. 1.9.61 mhp. 1.9.63 ass. Kh. 1.7.64 jbp.1 Kh. 1.11.65 Roskilde. 1.11.66 Køge. Fagp.II 36.67. 1.1.68 Saksø. 1.4.69 oass. Nykøbing Fl. 1.10.71 oass. Kh.
- Eriksen, K. K., f.17.2.30 i Bregninge. P.&T.1.9.46. Fagp.I 67.49. 1.9.49 mhp. 1.9.51 ass. Kh. 25.4.52 Lemvig. 1.5.54 Frcia. 1.3.55 jbp.2 Frcia. Fagp.II 38.57. 1.3.61 Frcia. 1.9.62 oass. Frcia.
- Eriksen, L., f.3.9.45 i Ry. P.&T.16.8.63. Fagp.I 74.66. 1.9.66 mhp. 1.9.68 ass. Kh. 1.11.68 ass. Sorø.
- Eriksen, P. F., R\*, medlem af kommissionen for post- og telegrafvæsenets fagprøver, f.29.4.13 i Frcia. P.&T. 1.9.31. Fagp.I 103.34. Tildelt Joseph Michaëlsens mindemedalje. 1.9.34 mhp. 1.9.37 ass. Kh. 1.11.37 radiofonitj. 1938 forstærkerkursus. Fagp.II 62.41. 1.6.41 overtelegrafinsp. 1.1.46 fuldmægtig gdir. 1.7.51 telegrafinspektør. i overtelegrafinspektoratet. 1.7. - 30.11. 56 kst. overtelegrafinspektør. 1.3.57 midlertidigt til tjeneste i gdir. 1.12.60 telegrafinspektør gdir. 1.5.61 kontorchef gdir. 1.2.71 overtelegrafinspektør.
- Eriksen, P. H., f.19.12.25 i Århus. P.&T.1.9.42. Fagp.I 82.45. 1.9.45 mhp. 1947 forstærkerkursus. 1.9.47 ass. Århus T. 10.7.48 Skive. 1.3.50 Ringkøbing. 1.12.51 Kh. rtf. 1.5.54 kablingtj. Fagp.II 48.54. 1.4.57 oass. kablingtj. 1.4.62 ktr.kablingtj. 1.11.65 overkontrollør kablingtj. 1.10.68 Kh. htg. 1.3.70 overkontrollør Kh. rtf.

- Eriksen, P. W.**, f.8.11.24 i Århus. P.&T.1.9.42. Fagp.I 67.45. 1.9.45 mhp. 1.9.47 ass. Kh. Fagp.II 43.53. 1.6.57 oass. Kh. 1.11.63 ktr. Kh. 1.11.71 overkontrollør Kh. (N).
- Ernstsen, L. B.**, f.24.6.45 i Øster Velling. P.&T.16.8.62 Fagp.I 68.65. 1.9.65 mhp. 1.9.67 ass. Kh. 15.5.68 Århus. Fagp.II 40.71. 1.12.71 ass. 3. indgistr.
- Ernstsen, L. Bentmann**, f.24.8.47 i Houlbjerg. P.&T.16.8.65. Fagp.I 82.68. 1.9.68 mhp. 1.9.70 ass. Kh. 1972 forstærkerprøven. 1.7.72 ass. Kh. htg.
- Ernstsen, M. K.**, fru (f. Mortensen), f.29.6.49 i Torup. P.&T.16.8.66. Fagp.I 88.69. 1.9.69 mhp. 1.9.71 ass. Kh. Esager, V., f.16.6.55 i Staby. P.&T.1.8.72 Tarm.
- Eschen, P. K.**, f. 15.2.52 i Marstal. P.&T.16.8.69 Marstal. 1.10.70 Fabörg. Fagp.I 75.72. 11.4.72. 1.9.72 mhp. Kh. (i militærtj.).
- Eskekilde, F. D.**, f.15.8.13 i Esbjerg. P.&T.1.9.31. Fagp.I 63.34. 1.9.34 mhp. 1.9.37 ass. Frcia T. 15.5.38 ass. Kh. 1938 radiocertifikat af I. kl. 1.6.40 Kh. T. Fagp.II 38.43. 1.4.49 oass. Kh. htg. 1.1.61 ktr. Kh. htg. 1.12.64 ktr. Slagelse.
- Esken, H. N.**, f.12.9.50 i Borris. P.&T.16.8.68. Fagp.I 92.71. 1.9.71 mhp. Kh.
- Eskildsen, A.**, f.3.10.50 i Horne. P.&T.16.8.68 Fagp.I 92.71. 1.9.71 mhp. Kh. (i militærtj.).
- Eskildsen, I. W. T.**, f.30.1.32 i Volling sogn. P.&T.1.5.48. Fagp.I 70.51. 1.5.51 mhp. 1.5.53 ass. Kh. 1961 sommerposteksp. Snekkersten. Fagp.II 40.62. 1.10.62 oass. Kh. 1.6.71 ktr. Kh. (omk.).
- Evans, M. E.**, fru (f. Hansen), f.25.7.36 i Odense. P.&T. 1.9.52. Fagp.I 89.55. 1.9.55 mhp. 1957 forstærkerprøven. 1.9.57 ass. Kh. htg. 1.8.59—31.1.60 u.f.n.r. Fagp.II 42.63. 1.6.64 oass. Kh. htg. 1.10.71 ktr. Kh. htg.
- Evers, A.**, f.28.11.16 i Horsens. P.&T.1.6.41. 1.6.43 postbud. Postbudfagp. 47.45. 1.9.45 overpakmester. 1.2.49 pakmesterformand. 1.4.54 postbudformand. 1.4.62 postvagtmester. 1.4.69 postvagtmester i 15.lkl. Kh. (Ø).
- Fabiansson, J.**, f.4.4.39 i Århus P.&T. 1.9.57. Fagp.I 68.60. 1.9.60 mhp. 1.9.62 ass. Hundested. 16.4.63 Lyngby radio. 1964 radiocertifikat af I. kl. Fagp.II 36.68. 1.10.68 oass. radioingtj. (Kh.).
- Fabricius, A.**, f.20.12.40 i Grædstrup. P.&T.1.9.58. Fagp.I 68.61. 1.9.61 mhp. 1.9.63 ass. Esbjerg. Fagp.II 38.68. 1.10.69 oass. Kh. (Ø).
- Falkenberg, T. B.**, f.29.12.53 i Gram. P.&T. 16.8.70 Røding. 1.10.71 Kolding.
- Fallesen, A. B.**, fru (f. Hansen), f.5.9.49 i Haderslev. P.&T. 16.8.66. Fagp.I 74.69. 1.9.69 mhp. 1971 forstærkerprøven. 1.9.71 ass. Kh. rf.
- Fammé, P. V. K.**, f.24.10.23 i Herslev. P.&T.1.7.49 som monteraspirant. 1.4.51 monterl. 1.4.56 mekanikerII. 1.4.61 mekaniker i 10.lkl. 1.4.64 mekaniker i 12.lkl. 1.12.66 værkemester i 15.lkl. 2. indgistr. (Frcia).
- Fandrup, B. E. M.**, fru (f. Hansen), f.14.10.20 i Kolding. P.&T.1.4.41. 1.11.44 kontorist. 1.4.49 kontorass.II. 1.4.58 kontorass.I. 1.4.66 overkontorassistent gdir. (3. tek.kt.).
- Farup, I. M.**, frk., f.24.9.11 i Århus. P.&T.1.12.30. 1.10.35 kontorist. 1.4.44 kontorass.II 1.4.46 kontorass.I 1.4.58 overkontorassistent Kh. (V).
- Fenger, S.**, frk., f.9.4.54 i Ikast. P.&T.1.8.72 Ikast.
- Fenstorp, J. B.**, f.17.10.55 i København. P.&T.1.8.72 Kh.
- Finseth, H.**, f.2.1.19 i Trondhjem. P.&T. 15.8.41 som ekstrakontorist. 1.12.43 kontorist. 1.4.46 kontorass.II. 1.4.50 kontorass.I. 1.4.65 overkontorassistent Odense.
- Fischer, P.**, f.19.3.48 i Ubberud. P.&T. 16.8.65. Fagp.I 105 (udm)68. Tildelt Joseph Michaelsens mindemedalje. 1.9.68 mhp. 1.9.70 ass. girokt.
- Fisker, E.**, frk., f.13.4.46 i Frcia. P.&T.16.8.63. Fagp.I 76.66. 1.9.66 mhp. 1.9.68 ass. Kh. (V).
- Fisker, K. L.**, f.13.6.32 i Assens. P.&T.1.9.49. Fagp.I 63.52. 1.9.52 mhp. 1.9.54 ass. Grenå. 1.5.55 Odense. Fagp.II 47.61. 1.4.64 oass. Odense. 1.2.70 ktr. Odense.
- Fisker, M. B.**, frk., f.18.4.48 i Vildsted. P.&T.16.8.65. Fagp.I 93.68. 1.9.68 mhp. 1.9.70 ass. Kh.
- Fisker, T.**, fru (f. Mink), f.29.9.46 i Gråsten. P.&T.16.8.63. Fagp.I 77.66. 1.9.66 mhp. 1.9.68 ass. Kh. (Værløse).
- Fixen, R. B.**, f.14.2.24 i Odense. P.&T.1.9.41. Fagp.I 83.44. 1.9.44 mhp. 1.9.46 ass. Kh. Fagp.II 50.50. 1.10.50 gdir. 1.9.55 oass. Haslev. 1.4.61 ktr. gdir. 1.6.64 postinspektør gdir. 1.1.1965-30.9.1970 redaktør af post- og telegrafvæsenets personaleblad »P og T«. Postinspektør gdir. (5.ekspkt.).
- Fjederholt, J. J.**, f.7.12.20 i Fjederholt. P.&T.1.9.38. Fagp.I 84.41. 1.9.41 mhp. 1.1.45 ass. Århus. Fagp.II 40.48. 1.10.53 oass. Esbjerg. 1.7.59 ktr. Randers. 1.6.69 postforvalter ved posteksp. Odense 1.
- Flarup, K. R.**, f.13.8.19 i Neksø. P.&T.1.9.36. Fagp.I 77.39. 1.9.39 mhp. 1.9.43 ass. Korsør. 1.4.45 Tåstrup. Fagp.II 53.49. 1.4.53 oass. Kh. 1.4.54 postmester ved indlevpkt. 44.
- Fogh, F. E.**, f.5.12.35 i Kastbjerg. P.&T.1.9.52. Fagp.I 52.55. 1.9.55 mhp. 1.9.57 ass. Kh. 1.5.61 Odense. Fagp.II 41.66. 1.9.68 oass. Odense.
- Foldager, M.**, f.7.6.47 i Nykøbing M. P.&T. 16.8.64. Fagp.I 93.67. 1.9.67 mhp. 1.9.69 ass. Kh.
- Foldager, V.**, f.26.4.20 i Stubbekøbing. P.&T.1.9.36. Fagp.I 66.39. 1.9.39 mhp. 1.5.44 ass. Løgstør. 1.6.45—31.1.46 u.f.n.r. 1.2.46 Løgstør. 1.5.49 Helsingør. Fagp.II 43.51. 1.12.53—31.1.54 kst. pm. Hørsholm. 1.10.54 oass. girokt. 1.9.60 postforvalter ved Odense V. posteksp.
- Fontenay, E. E. M. M. le Sage de**, frk., f.29.4.12 i Kh. P.&T.1.9.32. 1.5.36 kontorist. 1.11.46 kontorass.II 1.4.55 kontorass.I 1.4.59 overkontorassistent girokt.
- Frandsen, A. E.**, fru (f. Lund), f.20.3.46 i Stubdrup. P.&T.16.8.63. Fagp.I 88.66. 1.9.66 mhp. 1.9.68 ass. Kh. 15.5.69 Århus. Fagp.II 50.72. Ass. Århus.
- Frandsen, E. L.**, f.25.11.46 i Brande. P.&T.16.8.64 Fagp.I 71.67. 1.9.67 mhp. 1.9.69 ass. Kh.
- Frandsen, H. J.**, f.10.6.14 i Kolding. P.&T.1.8.41 som monteraspirant. 1.4.42 monterl. I. 1.11.46 mekaniker II. 1.4.53 mekaniker I. 1.9.61 overmekaniker i 12.lkl. 1.4.63 overmekaniker i 15. lkl. 1.4.71 telegrafmester 2. indgistr. (Kolding).
- Frandsen, I. B.**, frk., f.3.9.49 i Skive. P.&T.16.8.67. Fagp.I 68.70. 1.9.70 mhp. 1.9.72 ass. Lyngby radio.
- Frandsen, I. H.**, frk., f.16.9.27 i Hadsund. P.&T.1.2.46. 1.10.48 kontorist. 1.4.56 kontorass.II. 1.4.61 kontorass.I. 1.9.68 overkontorassistent Alborg T.
- Frandsen, J. E. B.**, f.4.10.18 i Vindinge mark og sogn. P.&T.1.4.52 som hjælpetegner. 1.4.66 honorarlønnet telegrafmester. 1.4.72 telegrafmester radioingtj.
- Frandsen, R. G.**, frk., f.4.1.25 i Brabrand. P.&T. 1.9.43. 1.4.46 kontorist. 31.1.49 afsk.e.ans. 1.3.51 kontorist. 1.4.55 kontorass. II. 1.4.61 kontorass. I. 1.4.69 overkontorassistent Århus.
- Frandsen, T.**, f.17.10.45 i Bratbjerg. P.&T.16.8.62. Fagp.I 81.65. 1.9.65 mhp. 1.9.67 ass. Kh. 15.11.69 Langå. Fagp.II 63.72. Ass. Langå.
- Frank, G.**, f.6.4.30 i Kolding. P.&T.1.9.46. Fagp.I 100.49. 1.9.49 mhp. 1951 forstærkerprøven. 1.9.51 ass. Korsør. 25.10.52 Kolding. 1.4.53 Kolding T. 1.2.54 Kh. rf. Fagp.II 60.56. 1.2.57 gdir. 1.4.59 oass. gdir. 1.4.63 ktr. gdir. 1.10.68 telegrafinspektør gdir. (2.tekn.kt.).
- Frank, G. U.**, fru (f. Andersson), R<sup>1</sup>, statsaut. transløter i fransk, f. 14.11.14 i Kh. P.&T.1.9.34. Fagp.I 105(udm.) 37. Tildelt Joseph Michaelsens mindemedalje. 1.9.37 mhp. 1.9.40 ass. Kh. Fagp.II 62.43. 1.2.45 gdir. 1.9.50 oass. gdir. 1.4.51 fuldmægtig gdir. 1.10.53 ekspeditionssekretær gdir. 1.7.59 kontorchef gdir. 1962—1970 redaktør for Danmark af »Nordisk Posttidskrift«. Kontorchef gdir. (revkt.).
- Frantsen, B. H. Bruun**, f.18.1.27 i Silkeborg. P.&T.1.9.44. Fagp.I 82.47. 1.9.47 mhp. 1.9.49 ass. Kh. Fagp.II 55.55. 1.2.56 opms kt. 1.5.58 oass. Kh. 1.4.61 opms kt. 1.11.63 ktr. Helsingør. 1.4.69 overkontrollør Kh. (S).
- Frausing E.**, sekretær ved kommissionen for post- og telegrafvæsenets fagprøve, f.19.1.31 i Århus. P.&T. 1.5.48. Fagp.I 93.51. 1.5.51 mhp. 1952 forstærkerprøven. 1.5.53 ass. Kalundborg. 10.9.55 Kh. htg. Fagp.II 55.58. 1.1.59 gdir. 1.4.61 oass. gdir. 1.4.65 ktr. gdir. 1.4.71 overkontrollør gdir. (1. ekspkt.).

- Frausing, E., f.22.4.33 i Arhus. P.&T.1.3.59 som ingeniør-  
aspirant. 1.8.61 ingeniør i 15.lkl. kabelingstj. 1.4.62 in-  
geniør i 18.lkl. kabelingstj. 1.4.66 ingeniør i 21.lkl. ka-  
belingstj. 1.10.68 ingeniør i 21.lkl. telegraflaboratoriet.
- Fredborg, A. J. S., f.28.4.25 i Struer. P.&T.1.9.43. Fagp.I  
72.46. 1.9.46 mhp. 1.9.48 ass. Hjørring. 1.5.53 Alborg.  
Fagp.II 36.54. 13.7.—31.8.57 kst. pm. Marlager. 1.3.58  
oass. Varde. 1.6.64 postforvalter ved posteksp. Al-  
borg 6.
- Frederiksen, A., f.7.3.47 i Ebeltoft. P.&T.16.8.64. Fagp.I  
96.67. 1.9.67 mhp. 1.9.69 ass. Kh.
- Frederiksen, C. B., f.31.10.49 i Horsens. P.&T.16.8.67.  
Fagp.I 91.70. 1.9.70 mhp. 1.9.72 ass. girokt.
- Frederiksen, E., frk., f.3.12.20 i Ars. P.&T.1.9.38. Fagp.II  
88.41. 1.9.41 mhp. 1.1.45 ass. Alborg. 1.8.49 Ars. Fagp.II  
51.52. 1.5.54 postforvalter ved posteksp. Alborg 5. 1.1.  
—28.2.61 u.f.nr. 1.7.62 ktr. Alborg. 1.1.71 postmester i  
Arden.
- Frederiksen, E. A., f.18.8.14 i Næstved. P.&T.1.9.31. Fagp.I  
75.34. 1.9.34 mhp. 1.9.38 ass. Skjern. 1.5.40 Hillerød.  
Fagp.II 45.42. 1.1.44 Næstved. 1.2.48 oass. Vejle. 1.9.—  
30.9.54 kst. pm. Brædstrup. 1.6.55 ktr. Hillerød. 1.8.65  
postmester ved Albertslund postkontor.
- Frederiksen, F., f.29.3.47 i Abenrå. P.&T.16.8.63. Fagp.I  
70.66. 1.9.66 mhp. 1.9.68 ass. Kh. 15.11.70 ass. Brørup.
- Frederiksen, H. V., f.26.12.39 i Herup. P.&T.1.9.56. Fagp.  
I 74.59. 1.9.59 mhp. 1.9.61 ass. Kolding T. 1962 forstær-  
kerprøven. 10.3.62 Kh. rtf. 1.1.64 Herning. Fagp.II 53.66.  
1.10.67 oass. Arhus T. 1.9.71 oass. Kolding T.
- Frederiksen, J. L., f.12.1.26 i Hjern. P.&T.1.9.44. Fagp.I  
85.47. 1.9.47 mhp. 1.9.49 ass. Kh. 1.5.50 Herning. 1.10.51  
Tórshavn. 1.5.55 Varde. Fagp.II 36.56. 1958 sommer-  
posteksp. Vejrs Strand. 1.11.58 oass. Arhus. 1.7.63 ktr.  
Arhus. 1.11.67 postmester i Skærbæk.
- Frederiksen, L. A., frk., f.11.9.53 i Nakskov. P.&T.16.8.70  
Rødby. 1.10.71 Nakskov.
- Frederiksen, R. K., frk., f.19.4.53 i Hec. P.&T.16.8.70  
Ulfborg. 1.10.71 Holstebro.
- Frederiksen, S. E. D., R\*, f.4.9.14 i Randers. P.&T.1.9.32.  
Fagp.I 81.35. 1.9.35 mhp. 1.10.38 ass. Kh. Fagp.II 65.41.  
1.9.41 gdir. 1.4.46 oass. Horsens. 1.5.50 ktr. Abenrå.  
1.10.54 overkontrollør jbp.2 Frcia. 1.7.59 postmester i  
Esbjerg.
- Frederiksen, T. M., fru (f. Hansen), f.9.2.46 i Revninge.  
P.&T.16.8.64. Fagp.I 75.67. 1.9.67 mhp. 1.9.69 ass. Kh.  
(oplysningskt.).
- Frederiksen, U. A., frk., f.20.10.54 i FINDERUP sogn.  
P.&T.16.8.71. Alestrup. 1.10.72 Viborg.
- Frederiksen, V. A., f.18.2.16 i Ars. P.&T.1.9.34. Fagp.I  
90.37. 1.9.37 mhp. 1940 forstærkerkursus. 1.9.40 ass.  
Kh. T. 1.11.41 gdir. Fagp.II 60.43. 1.2.50 oass. Kh. 1.11.56  
ktr. Kh. 1.4.61 overkontrollør Kh. 1.4.66 postmester ved  
Rødovre postkontor.
- Frederiksen, V. V., R\*, f.14.6.17 i Røjleskov. P.&T.1.9.34.  
Fagp.I 92.37. 1.9.37 mhp. 1.7.41 ass. Kh. Fagp.II 62.44.  
1.7.46 2.overpostinspektør. 1.7.49 oass. Grenå. 1.4.51  
fuldmægtig gdir. 1.12.56 ekspeditionssekretær gdir.  
1.8.61 bogholderichef girokt. 1.12.66 kontorchef gdir.  
(økonomikt.).
- Fries, E. de, f.10.10.39 i Kh. P.&T.1.3.64. 1.2.66 postbud.  
1.4.71 tegner opm.s kt.
- Friis, F. W., f.6.2.28 i Kh. P.&T.1.9.51 som monteraspi-  
rant. 1.5.53 monter I. 1.4.58 mekaniker i 7.lkl. 1.4.62  
mekaniker i 10.lkl. 1.4.66 tegner i 9.lkl. 1.ingdistr.  
(Kh.).
- Friis, J. T., f.24.9.28 i Lundegaard, Klovborg sogn. 1.11.70  
ingeniør 2. ingdistr.
- Friis, S., frk., f.12.4.54 i Løgumkloster sogn. P.&T.  
16.8.71 Skærbæk. 1.10.72 Sønderborg.
- Friis, S. R., f.11.6.25. 1.4.72 tegner 1. ingdistr.
- Froberg, B., fru (f. Larsen), f.18.5.46 i Esbjerg. P.&T.  
16.8.64. Fagp.I 66.67. 1.9.67 mhp. 1.9.69 ass. Kh. (51).
- Frost, K. E., f.3.8.54 i Vejen. P.&T.16.8.71 Bogense. 1.10.72  
Kolding.
- Frostholm, A., fru (f. Bennike), f.28.2.12 i Odense. P.&T.  
1.11.31 som ekstrakontorist. 1.3.36 kontorist. 1.9.36 elev.  
Fagp.I 90.38. 1.3.39 mhp. 1.3.42 ass. Kh. Fagp.II 53.44.  
1.3.45 gdir. 1.4.49 oass. Kh. 1.7.56 ktr. Kh. 1.5.67 post-  
mester ved indvepht. 27.
- Fruerlund, O., f.10.5.44 i Engesvang. P.&T.16.8.60. Fagp.I  
87.63. 1.9.63 mhp. 1.9.65 ass. Kh. Fagp.II 65.69. 1.3.70  
oass. gdir. 1.2.72 ktr. opm.s kt.
- Fryd, A., frk., f.1.11.12 i Kh. P.&T.1.9.31. Fagp.103.34. Til-  
delt Joseph Michaelsens mindemedalje. 1.9.34 mhp.  
1.9.37 ass. Alborg. 1.12.46 Nørresundby. 1.11.58 post-  
forvalter ved posteksp. Nørresundby 1.
- Frelund, B., f.20.7.15 i Skave. P.&T.1.9.32. Fagp.I 87.35.  
1.9.35 mhp. 1.8.39 ass. Lyngby radio. 1940 radiocertifi-  
kat af I. kl. 1.5.40 Kh. T. Fagp.II 52.43. 1.9.43 overtele-  
grafinsp. 1944 forstærkerkursus. 1.3.48 oass. Kh. rtf.  
1.4.53 ktr. Kh. rtf. 1.6.59 stationsleder i 21.lkl. Abenrå.  
1.4.65 stationsleder i 23.lkl. Abenrå. 1.9.68 telegraf-  
bestyrer i Arhus.
- Fuglsang, J., f.29.6.26 i Kolding. P.&T.1.9.44. Fagp.I 90.47.  
1.9.47 mhp. 1.9.49 ass. Kh. Fagp.II 51.53. 1.12.54 gdir.  
1.9.57 oass. Haderslev. 1.10.61 ktr. gdir. 1.11.64 post-  
inspektør gdir. 1.11.69 postinspektør opm.
- Fuglsang, K., fru (f. Svendsen), f.29.3.43 i Ravnkilde.  
P.&T.16.8.59. Fagp.I 88.62. 1.9.62 mhp. 1.9.64 ass. Kh.  
Fagp.II 52.69. 1.3.70 oass. gdir. (revktt.).
- Fuglsang, P., f.30.1.53 i København. P.&T.16.8.71 Kh.  
(Kastrup).
- Fugle, S., f.17.3.48 i Klaksvik. P.&T.16.8.66. Fagp.I 79.69.  
1.9.69 mhp. 1.9.71 ass. Tórshavn. 15.11.71 ass. Kh.
- Førgemann, P. E. N., f.30.7.45 i Brabrand. P.&T.16.8.62.  
Fagp.I 81.65. 1.9.65 mhp. 1967 forstærkerprøven. 1.9.67  
ass. Kh. htg. 1.1.69 Arhus T. Fagp. II 45.71. 1.9.71  
oass. Arhus T.
- Gabryslak, J. A., f.5.3.27 i Sundsmark, Ulkebøl. P.&T.  
1.5.50 som monteraspirant. 1.2.52 monter I. 1.4.57 me-  
kaniker II. 1.4.61 mekaniker i 10.lkl. 1.4.64 mekaniker  
i 12.lkl. 1.9.67 telegrafmester 2.ingdistr. (Abenrå).
- Gade, H. E. P., f.15.10.31 i Skringstrup. P.&T.1.9.48. Fagp.  
I 52.51. 1.9.51 mhp. 1.9.53 ass. Stege 1.3.56 Roskilde.  
Fagp.II 51.60. 1.6.62 oass. Kh. (postens kundetj.). 1.6.66  
Roskilde (postens kundetj.). 1.9.68 ktr. Roskilde (pos-  
tens kundetj.). 1.4.71 ktr. 1. overpostinsp. (postens  
kudetj.).
- Gade, O. H., f.27.4.49 i Junget. P.&T.16.8.66. Fagp.I  
76.69. 1.9.69 mhp. 1.9.71 ass. Kh. (lufthavn).
- Gadekær, S. W., f.15.6.48 i Tårs. P.&T.16.8.65. Fagp.I  
75.68. 1.9.68 mhp. 1.9.70 ass. Kh. 15.11.70 ass. Sæby.
- Gajhede, O. T., f.11.3.33 i Skagen. P.&T.1.5.50. Fagp.I  
58.53. 1.5.53 mhp. 1.5.55 ass. Kh. 1.5.59 Skagen. Fagp.II  
42.62. 1.5.66 oass. Skagen.
- Gamby, C., f.3.2.23 i Vordingborg. P.&T.1.9.39. Fagp.I  
81.42. 1.9.42 mhp. 1.4.46 ass. Kalundborg. 1.5.47 Kh.  
Fagp.II 49.49. 1.11.49 jbp.1 Kh. 1.6.55 oass. Kh. 1.4.61  
ktr. Kh. 1.10.68 post- og telegrafkasserer Silkeborg.
- Gamst, E. H., fru (f. Lund), f.18.6.29 i Kh. P.&T.1.1.48.  
1.10.50 kontorist. 1.4.58 kontorass. II. 1.4.61 kontorass.  
I. 1.4.69 overkontorassistent gdir. (lønningssanvisnings-  
kt.).
- Ganer, C. P., f.18.11.32 i Nørhede. P.&T.1.9.52. Fagp.I  
89.55. 1.9.55 mhp. 1.9.57 ass. Skjern. Fagp.II 56.63.  
1.4.64 oass. Skjern. 1.4.67 gdir. 1.7.69 ktr. girokt.
- Garbæk, A. H. H., f.11.5.15 i Frcia. P.&T.1.9.32. Fagp.I  
76.35. 1.9.35 mhp. 1.6.39 ass. Kh. Fagp.II 51.42. 1.1.43  
girokt. 1.4.46 jbp.1 Kh. 27.5.48 Kh. 1.4.51 oass. Kh.  
1.10.57 ktr. Kh. 1.6.64 overkontrollør Kh. 1.5.69 post-  
mester ved Valby postkontor.
- Garmer, K., løjtnant, f.17.7.17 i Sæby. P.&T.1.9.35. Fagp.I  
85.38. 1.9.38 mhp. 1.9.41 ass. Kh. Fagp.II 57.44. 1.11.46  
ass. opm.s kt. 1949 sommerposteksp. Espergårde. 1.9.51  
bestyrer af det rullende postkontor. 1.7.51 oass. Kh.  
1.2.58 postmester i Ølgod. 1.1.66 postmester i Nordby  
Fano.
- Garset, L. A., f.13.9.27 i Hvidovre. P.&T.1.3.50 som mon-  
teraspirant. 1.12.51 monter I. 1.4.57 mekaniker II. 1.3.  
61 mekaniker i 10.lkl. 1.4.63 overmekaniker i 12.lkl.  
1.4.66 telegrafmester i 15.lkl. 1. ingdistr. (Kh.).



- Geer, B., f.26.5.34. P.&T.1.6.56. 1.6.58 mekaniker. 1.4.63 mekaniker i 10. lkl. 1.9.68 mekaniker i 12. lkl. 1.10.71 overmekaniker 3. ingdistr. (Århus).
- Geil, J. H., f.20.10.46 i Lohals. P.&T.16.8.64. Fagp.I 92.67. 1.9.67 mhp. 1.9.69 ass. Kh.
- Gellert, P. M., f.25.8.54 i Tyrstrup sogn. P.&T.16.8.71 Sommersted. 1.10.72 Kolding.
- Gemmer, G. I., frk., f.16.9.32 i Toftlund. P.&T.1.5.49. Fagp.I 70.52. 1.5.52 mhp. 1.5.54 ass. Ringkøbing. 1.5.57 Haderslev. Fagp.II 36.63. 1.9.63 oass. Esbjerg. 1.1.68 postforvalter ved posteksp. Haderslev 1.
- Gemmer, J. I. J., f.17.2.48 i Skrydstrup. P.&T.16.8.65. Fagp.I 75.68. 1.9.68 mhp. 1.9.70 ass. Kh. 15.5.71 Haderslev. 1.7.72 ass. Fredericia.
- Gerliif, K. A., civilingeniør, R1. f.9.11.10 i Kh. P.&T.1.5.37 som ingeniør 3.ingdistr. 1.7.41 kabelingjt. 1.6.43 telegrafingeniør II gdir. 1.4.49 telegrafingeniør I 1.ingdistr. 1.9.56 afdelingsingeniør kabelingjt. 1.3.62 distriktsingeniør 3. ingdistr.
- Gensmann, H. A., f.5.11.29 i Rønne. P.&T.1.5.46. Fagp.I 64.49. 1.5.49 mhp. 1.5.51 ass. Kh. hfg. Fagp.II 47.58. 1.7. 60 oass. Kh. hfg. 1.4.65 ktr. Kh. hfg.
- Gertsen, K. M., fru (f. Madsen), f.20.6.49 i Salling. P.&T. 16.8.66. Fagp.I 82.69. 1.9.69 mhp. 1.9.71 ass. Kh.
- Gisløv, F. J., f.31.10.45 i Århus. P.&T.16.8.63. Fagp.I 70.66. 1.9.66 mhp. 1.9.68 ass. Kh. 15.11.71 ass. Randers.
- Gitz, J. E., f.13.7.40 i Hårslev. P.&T.1.9.57 Fagp.I 70.60. 1.9.60 mhp. 1.9.62 ass. Birkerød. 1.1.62 Fåborg. 1.4.65 Odense. Fagp.II 39.68. 1.9.71 oass. Odense.
- Gjerløv, G., f.1.2.20 i Frcia. P.&T.1.9.37. Fagp.I 60.40. 1.9.40 mhp. 1.2.44 ass. Roskilde. 1.11.44 Odense. 1.12.45 Korsør. 1.5.49 Roskilde. Fagp.II 39.54. 1.9.55 oass. Holbæk. 1.12.61 postmester i Jægerspris.
- Gjenvnø, I. M., frk., f.13.11.54 i Holsteinborg sogn. P.&T.16.8.71 Svinninge. 1.10.72 Holbæk.
- Glargaard, K., frk., f.24.8.15 i Berlin. P.&T.1.10.36. 1.9.39 kontorist. 1.4.46 kontorass.II 1.4.58 kontorass.I 1.4.62 overkontorassistent Kh. hfg.
- Glass, H. M., f.16.1.03 i Lindved. T.17.5.20. Fagp.79.22. 1.6.23 mhp. 1.6.26 ass. Kh. T. 1.7.27 Kh. 15.1.28 Kh. T. 7.4.30 Frcia T. 28.9.32 Kalundborg. Postfagp. 44.33. 25.4.35 Kh. Fagp.II 39.38. 1.5.39 jbp.1 Kh. 1.9.40 Kh. 1.5.41 jbp.1 Kh. 1.11.44 oass. Kh. 1.10.53 ktr. Kh. 1.11.62 postmester ved indlevpkt. 29.
- Gleerup, D., fru (f. Nielsen), f.28.6.36 i Højbjerg. P.&T. 1.9.52. Fagp.I 82.55. 1.9.55 mhp. 1.9.57 ass. Kh. 1.5.59 Randers. 1.9.64–30.4.65 u.f.nr. Fagp.II 52.66. 1.2.67 oass. Frcia.
- Glud, T. V., f.4.9.38 i Horsens. P.&T.1.9.57. Fagp.I 92.60. 1.9.60 mhp. 1.9.62 ass. Kh. 1.4.63 Grenå. Fag.II 53.66. 1.4.69 oass. Brande. 1.9.70 oass. Randers.
- Gorm, N. E., f.11.7.17 på Frberg. P.&T.1.8.41 som monteraspirant. 1.8.43 monter I. 1.4.49 mekaniker II. 1.5.53 mekaniker I. 1.4.58 overmekaniker. 1.4.62 overmekaniker i 15.lkl. 1.ingdistr. 1.7.63 værkemester i 15.lkl. 1.ingdistr. 1.4.65 værkemester i 18.lkl. 1.ingdistr. (Kh.).
- Gotfred-Rasmussen, L., frk., f.5.3.50 i Sønder-Brøby. P.&T.16.8.67. Fagp.I 87.70. 1.9.70 mhp. 1.9.72 ass. Kh.
- Grand, H. M., f.5.8.27 i Kh. P.&T. 1.3.63. 1.4.72 telegrafmester radioingjt.
- Grangaard, D. K., frk., f.14.10.54 i Sæby. P.&T.1.8.72 Kalundborg.
- Grann, K. R., f.3.11.36 i Horsens. P.&T.1.5.54. Fagp.I 72.57. 1.5.57 mhp. 1.5.59 ass. Kh. 1.9.59 Herning. Fagp.II 40.64. 1.1.68 oass. Århus.
- Gravngaard, E., frk., f.26.8.51 i Dybe. P.&T.16.8.69 Brørup. 1.10.70 Vejen. Fagp.I 85.72. 11.4.72 Kh. 1.9.72 mhp. Kh.
- Gravngaard, H., f.21.7.31 i Stadil. P.&T.9.1.52 som aspirant. 1.11.54 landpostbud. Postbudfagp. 47.56. 1.9.58 elevudd. Fagp.I 78.60. 1.5.61 ass. Thisted. 1.4.62 Hirtshals. Fagp.II 47.64. 1.6.66 oass. Esbjerg.
- Gregersen, B., f.24.5.20 i Stege. P.&T.1.9.37. Fagp.I 76.40. 1.9.40 mhp. 1944 forstærkerkursus. 1.5.44 ass. Korsør. Fagp.II 46.47. 1.4.50 oass. Fadborg. 1.10.57 ktr. Haderslev. 1.10.66 postmester i Bjerringbro
- Gregersen, K. K., fru (f. Dinesen), f. 24.2.50 i Holsted. P.&T. 16.8.67. Fagp.I 76.70. 1.9.70 mhp. 1972 forstærkerprøven. 1.9.72 ass. Kh. rtf.
- Gregersen, L. M., f.20.1.49 i Frcia. P.&T.16.8.67. Fagp.I 73.70. 1.9.70 mhp. 1.9.72 ass. girokrt.
- Gregersen, S. P. V., f.1.7.21 i Ulstrup. P.&T.15.2.48 som hjælpekonstruktør. 1.3.50 konstruktør III radioingjt. (Skamlebæk). 1.3.51 konstruktør II radioingjt. (Skamlebæk). 1.7.54 ingeniør i 18.lkl. radioingjt. (Skamlebæk). 1.4.58 ingeniør i 21.lkl. radioingjt. (Skamlebæk). 1.4.61 ingeniør i 23.lkl. radioingjt. (Skamlebæk). 1.4.66 ingeniør i 25.lkl. radioingjt. (Skamlebæk).
- Greibe, W., f.4.3.39. P.&T. 1.6.68 som civilingeniør. 1.1.71 afdelingsingeniør (2. ingdistr.).
- Groth, A. H., f.28.7.18 i Marstal. P.&T.1.9.35. Fagp.I 76.38. 1.9.38 mhp. 1940 forstærkerkursus. 1.8.42 ass. Nykøbing Fl. 1.11.42 Nyborg. Fagp.II 45.46. 1.11.47 gdir. 1.12.51 oass. telegraflaboratoriet. 1.4.57 ktr. Kh. rtf. 1.4.59 ktr. telegraflaboratoriet. 1.4.63 overkontrollør telegraflaboratoriet.
- Grube, E., frk., f.26.5.46 i Marstal. P.&T.16.8.62. Fagp.I 85.65. 1.9.65 mhp. 1.9.67 ass. Kh. Fagp.II 45.72. 1.7.72 oass. Kh. (Hvidovre).
- Grube, M., f.16.1.53 i Sønderborg. P.&T.16.8.69 Gråsten. 1.10.70 Vojens. Fagp.I 77.72. 11.4.72 Kh. 1.9.72 mhp. Kh.
- Grubjerg, A. H., f.28.10.21 i Kh. P.&T.1.5.47 som hjælpe-maskinist. 1.6.49 maskinist. 1.6.50 maskinmester II gdir. 1.2.53 maskinmester II 1. ingdistr. (Kh). 1.4.58 maskinmester i 18.lkl. 1.ingdistr. (Kh). 1.9.68 maskinmester i 21.lkl. 1.ingdistr. (Kh.).
- Grunnet, W., f.27.7.24 i Ålborg. P.&T.1.9.41. Fagp.I 85.44. 1.9.44 mhp. 1.9.46 ass. Kh. Fagp.II 49.51. 1.8.51 Ålborg. 1.7.52 4.overpostinsp. 1.11.54 oass. Skagen. 1.5.59 Ålborg. 21.9.59–4.3.60 kst. pm. Hadsund. 1.4.61 ktr. Ålborg. (postens kundetj.). 1.10.70 postmester i Sæby.
- Grøn, S. K., f.2.5.55 i Stoholm. P.&T.1.8.72 Lemvig.
- Grønbeck, A., f.27.12.30 i Melfort, Canada. P.&T.1.9.47. Fagp.I 70.50. 1.9.50 mhp. 1952 forstærkerprøven. 1.9.52 ass. Kh. rtf. 1.10.56. Kh. hfg. Fagp.II 47.59. 1.4.61 oass. Kh. hfg. 1.4.66 ktr. Kh. hfg.
- Grøndahl, V., f.17.9.40 i Borup. P.&T.1.9.57. Fagp.I 90.60. 1.9.60 mhp. 1.9.62 ass. Kh. 17.12.65 Kh. rtf. 1967 forstærkerprøven. Fagp.II 44.68. 1.7.68 oass. Kh. rtf.
- Guðbrand, E. L., fru (f. Nielsen), f.7.4.16 i Kh. P.&T.1.10.35. 1.5.40 kontorist. 1.10.46 kontorass. II. 1.4.55 kontorass. II. 1.7.66 overkontorassistent Kh. (avisptkt.).
- Gug, L., fru (f. Gug), f.21.2.27 i Hadsund. P.&T.1.9.45. Fagp.I 85.48. 1.9.48 mhp. 1.9.50 ass. Bjerringbro. Fagp.II 45.56. 1.2.57 Kh. 1.9.59 oass. Kh. 1.4.60 girokrt. 1.4.66 ktr. girokrt. 1.7.69 postmester ved indlevpkt. 46.
- Guldsmed-Thomsen, O., f.2.3.39 i Ørlevkloster. P.&T. 1.9.56. Fagp.I 60.59. 1.9.59 mhp. 1.9.61 ass. Kh. 1.10.61 Roslev. Fagp.II 43.67. 1.10.68 oass. Frhavn.
- Gyldenhof, A., f.11.4.22 i Århus. P.&T.1.9.39. Fagp.I 68.42. 1.9.42 mhp. 1.4.46 ass. Skærbæk. Fagp.II 38.52. 1.7.55 oass. Tønder. 1.10.61 ktr. Esbjerg. 1.7.65 postmester i Brørup. 1.8.72 postmester i Års.
- Gyldenvang, J. E., f.12.5.27 i Asnæs. P.&T.1.9.45. Fagp.I 57.48. 1.9.48 mhp. 1.9.50 ass. Viborg. Fagp.II 38.61. 1.3.62 oass. Silkeborg.
- Gøbel, C. P., f.14.5.24 i Stepping. P.&T.1.9.41. Fagp.I 69.44. 1.9.44 mhp. 1.9.46 ass. Holbæk. 23.10.47 Kh. Fagp.II 36.52. 1.11.56 oass. Kh. 1.12.63 ktr. Viborg.
- Gaarde, C. G., f.9.3.32 i Sjølund. P.&T.1.5.50. Fagp.I 65.53. 1.5.53 mhp. 1.5.55 ass. Vejen. Fagp.II 39.62. 1.5.66 oass. Vejen. 1.4.71 ktr. Vejen.
- Gaarde, P., f.15.4.41 i Vejstrup. P.&T.1.5.58. Fagp.I 55.61. 1.5.61 mhp. 1.5.63 ass. Kh. 1.5.64 Haderslev. Fagp.II 41.68. 1.5.72 oass. Haderslev.
- Gaardhøje, P. R., R. f.18.12.14 i Kolding. P.&T.1.9.31. Fagp.I 80.94. 1.9.34 mhp. 1.1.39 ass. Grenå. Fagp.II 44.41. 1.5.42 Frcia. 1.5.43 Horsens. 1.10.47 oass. Silkeborg. 1.12.55 ktr. Silkeborg. 1.3.–31.3.64 kst. pm. Silkeborg. 1.4.65 overkontrollør Silkeborg. 1.4.66 postmester i Nykøbing M.

- Hadsund, T. J.**, fru (f. Andersen), f.25.1.13 i Viby. P.&T. 15.9.31. 1.237 kontorist. 1.448 kontorass.II 1.255 kontorass.I. 1.4.61 overkontorassistent Århus T.
- Hagelquist, H. J.**, f.4.5.45 i Ålborg. P.&T.16.8.62. Fagp.I 60.65. 1.9.65 mhp. 1.9.67 ass. Allerød. 15.5.68 Struer. 1.4.69 ass. Roslev.
- Hagner, K. V.**, f.8.6.12 i Vejle. P.&T.1.9.30. Fagp.I 80.33. 1.9.33 mhp. 1.9.36 ass. Skanderborg. 1.4.56 Vejle. 1.11.58 oass. Århus. 1.9.63 postforvalter ved posteksp. Silkeborg 1.
- Hakonsen, I. B.**, fru (f. Pedersen), f.7.1.39 i Varde. P.&T.1.5.56. Fagp.I 83.59. 1.5.59 mhp. 1.5.61 ass. Kh. Fagp.II 57.67. 1.7.68 oass. Kh. 1.10.69 gdir. 1.10.72 ktr. gdir. (lønningsanvisningskt.).
- Hakonsen, R. J.**, f.9.4.32 i Radsted. P.&T.1.9.51. Fagp.I 58.54. 1.9.54 mhp. 1.9.56 ass. Kh. Fagp.II 36.63. 1.4.64 oass. Kh. 1.6.66 girokt. 1.5.67 postmester ved indlevpkt. 52.
- Hald, L. S.**, f.3.4.48 i Rønne. P.&T.16.8.65. Fagp.I 94.68. 1.9.68 mhp. 1.9.70 ass. Kh.
- Hallas, H. K.**, frk., f.28.1.50 i Udbyneder. P.&T.16.8.67. Fagp.I 81.70. 1.9.70 mhp. 1.9.72 ass. Kh.
- Hamann, B.**, f.28.9.28 i Erritsø. P.&T.1.5.46. Fagp.I 65.49. 1.5.49 mhp. 1.5.51 ass. Birkerød. 1.5.52 Kh. 1.5.55 jbp.1 Kh. Fagp.II 36.57. 1.4.61 oass. Kh. 1.4.64 jbp.1 Kh. 1.5.68 ktr. Kh. (Chlund).
- Handberg, I.**, fru (f. Hansen), f.25.3.28 i Kh. P.&T.1.4.45. 1.4.49 kontorist. 1.4.56 kontorass.II. 1.4.61 kontorass.I. 1.9.68 overkontorassistent Kh. (pakkepkt.).
- Hankil, P.**, f.14.11.23 i Brande. P.&T.1.9.40. Fagp.I 97.43. 1.9.43 mhp. 1.4.46 ass. Århus. Fagp.II 53.50. 1.10.52 3. overpostinsp. 1.11.54 oass. Herning. 1.5.59 ktr. Nakskov. 1.4.69 overkontrollør Nakskov.
- Hansen, A.**, frk., f.7.2.29 på Frberg. P.&T.1.9.47. Fagp.I 81.50. 1.9.50 mhp. 1.9.52 ass. Tønder. 1.5.55 Kolding. Fagp.II 37.61. 1.9.62 oass. Kolding.
- Hansen, A.**, f.28.4.38 i Daugård. P.&T.1.9.55. Fagp.I 88.58. 1.9.58 mhp. 1.9.60 ass. Herning. Fagp.II 54.65 1.2.67 oass. Nyborg.
- Hansen, A.**, frk., f.22.11.54 i København. P.&T.1.8.72 Ikast.
- Hansen, A. C.**, f.2.11.21 i Troense. P.&T.1.9.38. Fagp.I 76.41. 1.9.41 mhp. 1.12.45 ass. Holbæk. 1.5.47 Kh. Fagp.II 38.50. 1.6.50 jbp.1 Kh. 1.12.54 oass. Kh. 1.9.57 jbp.1 Kh. 1.4.61 ktr. Kh. 1.11.66 postmester i Svninge.
- Hansen, A. E. D.**, f.7.4.14. P.&T.1.4.38. 1.3.40 postbud. Postbudfagp. 43.42. 1.7.44 overpakmester. 1.6.57 postbudformand. 1.4.67 postvagtimester Vejle.
- Hansen, A. F.**, løjtnant, f.25.5.16 i Nr. Uttrup. P.&T.1.9.32. Fagp.I 84.35. 1.9.35 mhp. 1.6.40 oass. Nykøbing Fl. Fagp.II 42.45. 1.12.49 oass. Kalundborg. 1.6.57 ktr. Århus. 1.8.66 postforvalter ved Viby J. posteksp.
- Hansen, A. G.**, f.20.12.24 i Vejen. P.&T.1.9.41. Fagp.I 79.44. 1.9.44 mhp. 1.9.46 ass. Sønderborg. 23.10.47 Kh. 1.5.49 Gråsten. Fagp.II 47.53. 1.4.57 oass. Åbenrå. 1.11.62 ktr. Vejle. 1.5.66 postmester i Vestervig.
- Hansen, A. G. M.**, fru (f. Fick), f. 22.5.25 i Gentofte. P.&T.1.5.45. 1.8.47 kontorist. 1.9.54 kontorass. II. 1.4.60 kontorass. I. 1.7.71 overkontorassistent Kh. rtf.
- Hansen, A. M.**, fru (f. Hansen), f.25.8.26 i Kastrup. Præste amt. P.&T.1.9.45. Fagp.I 71.48. 1.9.48 mhp. 1.9.50 ass. 23.6.54 afsk. e. ans. 1.4.72 ass. Nykøbing Fl.
- Hansen, A. S.**, f.15.4.28 i Rolsted. P.&T.1.8.53 som monteraspirant. 1.6.55 monter I. 1.10.55 mekaniker II. 1.10.56 mekaniker I. 1.4.58 overmekaniker. 1.4.61 radiomester 2.ingdistr. 1.4.65 radiomester i 18.kl. 2.ingdistr. (Sdr. Højrup).
- Hansen, A. T.**, fru (f. Oggensen), f.9.3.47 i Strellev. P.&T. 16.8.64. Fagp.I 72.67. 1.9.67 mhp. 1.9.69 ass. Kh. (Klampenborg).
- Hansen, A. V.**, f.3.7.24 i Assens. P.&T.1.9.40. Fagp.I 82.43. 1.9.43 mhp. 1.4.46 ass. Kh. Fagp.II 52.52. 1.7.52 gdir. 1.10.55 oass. kabelingjt. 1.4.61 ktr. kabelingjt.s kt 1.11.64 gdir. 1.4.65 overkontrollør gdir. 1.5.71 materialforvalter gdir. (materieldepotet).
- Hansen, B.**, f.28.4.37 i Frhavn. P.&T.1.9.53. Fagp.I 66.56. 1.9.56 mhp. 1.9.58 ass. Kh. Fagp.II 42.64. 1.2.65 oass. Kh. (SV).
- Hansen, B.**, f.28.1.53 i Brarup. P.&T.16.8.70 Fuglebjerg. 1.10.71 Ringsted.
- Hansen, B.**, fru (f. Lorenzen), f. 20.12.27 i Sønderborg. P.&T.17.5.45. 1.1.49 kontorist. 1.4.56 kontorass. II. 1.4.61 kontorass. I. 1.7.71 overkontorassistent Sønderborg.
- Hansen, B.**, f.3.3.46 i Kh. P.&T.1.12.65 som reservepostbud. 1.9.67 postbud. Postbudfagp. 50.69. 1.6.69 overpakmester. 16.8.69 elevudd. Fagp.I 81.71. 1.4.72 ass. Kh.
- Hansen, B. E.**, f.28.12.22 i Guldborg F. P.&T.16.8.47 som hjælpemaskinist. 1.9.49 maskinist. 1.9.50 maskinmester II 1.ingdistr. 1.7.57 maskinmester I. 1.ingdistr. 1.4.63 maskinmester i 21.kl. 1.ingdistr. (Kh.).
- Hansen, B. E.**, fru (f. Nielsen), f.17.2.47 i Gørlev Sjælland. P.&T.16.8.64. Fagp.I 91.67. 1.9.67 mhp. 1.9.70 ass. Slagelse. 15.5.72 ass. Ringsted.
- Hansen, B. G.**, frk. f.30.1.56 i Nørre-Lyndelse. P.&T. 1.8.72 Ringe.
- Hansen, B. L.**, fru (f. Nielsen), f.6.3.46 i Egemose dam, Søllested. P.&T.16.8.63. Fagp.I 87.66. 1.9.66 mhp. 1.9.68 ass. Kh. (I).
- Hansen, B. M.**, fru (f. Jensen), f.11.12.37 i Aså. P.&T. 1.9.54. Fagp.I 89.57. 1.9.57 mhp. 1.9.59 ass. Hjørring. 1.2.62 ass. Dronninglund.
- Hansen, B. M.**, f.11.11.54 i Hjørring. P.&T. 1.8.72 Skagen.
- Hansen, B. R.**, f.5.11.15 i Korsør. P.&T.1.9.32. Fagp.I 81.35. 1.9.35 mhp. 1.12.39 ass. Roskilde. Fagp.II 43.43. 1.9.49 oass. Kh. 1.10.57 ktr. Kh. 1.4.66 overkontrollør Kh. 1.5.70 postmester ved indlevpkt. 15.
- Hansen, B. R.**, f.5.9.35 i Kirkendrup mark. P.&T.1.9.52. Fagp.I 88.55. 1.9.55 mhp. 1.9.57 ass. Kh. 1.10.57 Tørs-havn. 1.3.59 Frčia. 1.1.60 jbp.2 Frčia. Fagp.II 57.62. 1.11.63 oass. Århus. 1.4.64 3. overpostinsp. 1.9.68 ktr. Odder.
- Hansen, B. V.**, f.27.8.51 i Hvorup. P.&T.16.8.69 Løgstør. 1.10.70 Nørresundby. Fagp.I 84.72. 11.4.72 Kh. 1.9.72 mhp. Kh. (i militærtjt.).
- Hansen, B. W.**, f.23.6.48 i Sdr. Bjært. P.&T.16.8.65 Gram. 1.10.66 Kolding. Fagp.I 66.68. 27.3.68 Kh. 1.9.68 mhp. Kh. 1.9.70 ass. Kh.
- Hansen, C. A. V.**, f.25.10.41 i Hunseby. P.&T.1.9.58. Fagp.I 65.61. 1.9.61 mhp. 1.9.63 ass. Kh. 11.12.63 Kolding T. 1965 forstærkerprøven. 6.3.65 Kh. rtf. Fagp.II 47.68. 15.12.68 Nykøbing Fl. 1.10.69 oass. Nykøbing Fl.
- Hansen, C. E.**, f.28.5.34 i Asnæs. P.&T. 1.3.56 som monteraspirant. 1.2.58 monter I. 1.4.58 mekaniker i 7.kl. 1.4.63 mekaniker i 10.kl. 1.6.66 mekaniker i 12.kl. 1.4.69 overmekaniker i 15.kl. radioingjt. (Skamlebæk).
- Hansen, C. Holten, R.**, f.11.10.02 i Rønne. P.1.9.18. Fagp.I 87.21. 1.9.21 mhp. 1.9.24 ass. Vordingborg. 1.10.24 Mas-nedsund. 26.4.25 Slagelse. 15.4.27 Rønne. Fagp.II 55.30. 1.5.32 gdir. 1.6.36 2. overpostinsp. 1.2.41 oass. 1. overpostinsp. 1.2.47 ktr. Rønne. 1.2.—29.2.48 kst. pm. Rønne 1.2.51 overkontrollør Odense. 1.4.59 postmester i Nykøbing Fl.
- Hansen, D. D.**, f.26.6.44 i Kh. P.&T.16.8.61. Fagp.I 70.64. 1.9.64 mhp. 1.9.66 ass. Århus T. 1967 forstærkerprøven. 6.3.67 ass. Kh. rtf. Fagp.II 42.70. 1.1.71 oass. Kh. rtf.
- Hansen, D. S.**, fru (f. Dreyer), f.21.1.38 i Årskøbing. P.&T.1.5.54. Fagp.I 83.57. 1.5.57 mhp. 1959 forstærkerprøven. 1.5.59 ass. Kh. rtf. 5.7.61—4.1.62 og 31.7.64—30.1.65 u.f.nr. Fagp.II 50.69. 1.3.70 oass. kabelingjt.
- Hansen, Egon**, forstander for post- og telegrafskolen, medlem af kommissionen for post- og telegrafvesnets fagprøver, f.4.4.20 i Hjørring. P.&T.1.9.37. Fagp.I 81.40. 1.9.40 mhp. 1.5.44 ass. Kjellerup. 1.5.46 Kh. Fagp.II 54.49. 1.11.49 gdir. 1.7.53 oass. 3.ingdistr.s kt. 1.4.58 ktr. radioingjt. (kttj.). 1.4.63 overkontrollør radioingjt. (kttj.). 1.9.68 telegrafinspektør gdir. 1.4.71 postinspektør gdir (I. ekspkt.).
- Hansen, Eigil**, f.5.9.40 i Odense. P.&T.1.5.57. Fagp.I 95.60. 1.5.60 mhp. 1.5.62 ass. Kolding T. 1963 forstærkerprøven. 9.3.63 Kh. rtf. Fagp.II 57.66. 1.9.67 oass. kabelingjt. 1.6.71 telegrafmester kabelingjt. 1.4.71 ktr. kabelingjt.

- Hansen, Erik, f.13.5.21 i Vejle. P.&T.1.9.38. Fagp.I 89.41. 1.9.41 mhp. 1.6.45 ass. Vejle. Fagp.II 53.50. 1.10.53 oass. Lemvig. 1.5.59 ktr. Rønne. 1.8.71 kst. og 1.9.71 postmester i Rønne.
- Hansen, Erik, f.14.8.35 i Odense. P.&T.1.9.52. Fagp.I 78.55. 1.9.55 mhp. 1.9.57 ass. Kh. 21.4.58 Kolding T. 1959 forstærkerprøven. 13.3.59 Kh. rtf. Fagp.II 51.65. 1.9.65 oass. Kh. rtf. 1.2.67 gdir. 1.4.69 ktr. Kh. rtf. 1.3.70 ktr. gdir. (4.ekspkt.).
- Hansen, Ernst, f.6.2.35 i Uldum. P.&T.1.9.52. Fagp.I 91.55. 1.9.55 mhp. 1.9.57 ass. Kh. 21.4.58 Århus T. 1959 forstærkerprøven. 13.3.59 Kh. rtf. Fagp.II 59.63. 1.11.63 oass. gdir. 1.4.69 ktr. gdir. (2.tekn.kt.).
- Hansen, Evald, R. f.29.4.14 i Næstved. P.&T.1.9.30. Fagp.I 66.33. 1.9.33 mhp. 1937 radiocertifikat af I. kl. 1.5.38 ass. Blåvand radio. 1.12.40 Bjerringbro. 1.5.42 Kh. T. Fagp.II 47.43. 1.6.43 jbp.1 Kh. 1.4.47 oass. Kh. 1.5.50 jbp.1 Kh. 1.4.54 ktr. Maribo. 1.6.62 postmester i Nykøbing Sjøland.
- Hansen, Evald, f.18.12.23 i Jerlev. P.&T.1.9.41. Fagp.I 64.44. 1.9.44 mhp. 1.9.46 ass. Ringkøbing. 1.12.46 Vejle. Fagp.II 42.52. 1.4.57 oass. Viborg. 1957 sommerpostesp. Vejrsstrand. 1.7.63 ktr. Hjørring. 1.8.67 postmester i Løkken.
- Hansen, E. B., f.13.12.31 i Gjerup. P.&T.1.5.48. Fagp.I 68.51. 1.5.51 mhp. 1.5.53 ass. Rønne. 1.6.59 Thisted. Fagp.II 36.59. 1.12.62 oass. Thisted. 1.6.-31.8.69 kst. pm. i Alestrup. 1.3.70 ktr. Stege.
- Hansen, E. B., fru (f. Josephsen), f.8.6.46 i Nykøbing M. P.&T.16.8.63. Fagp.I 84.66. 1.9.66 mhp. 1.9.68 ass. Fredensborg. 15.11.71 ass. Hornbæk.
- Hansen, E. B., frk., f.18.7.50 i Farstrup. P.&T.16.8.63. Fagp.I 85.71. 1.9.71 mhp. Hillerød.
- Hansen, E. Bremseø, f.24.6.27 i Odense. P.&T.1.9.44. Fagp.I 76.47. 1.9.47 mhp. 1.9.49 ass. Kh. 24.10.49 Slagelse. Fagp.II 46.55. 1.2.59 oass. Vejle. 1.11.63 ktr. Slagelse. 1.4.72 postmester i Jyderup.
- Hansen, E. C. G., f.29.4.20 i Kh. P.&T.1.9.37. Fagp.I 71.40. 1.9.40 mhp. 1.5.44 ass. Kh. Fagp.II 40.48. 1.11.48 jbp.1 Kh. 1.4.54 oass. Kh. 1.9.55 jbp.1 Kh. 1.4.60 Kh. 1.7.60 ktr. Kh. (F).
- Hansen, E. E., f.21.10.34 i Maribo. P.&T.1.9.52. Fagp.I 84.55. 1.9.55 mhp. 1.9.57 ass. Nekkø. 1.5.58 Nakskov. Fagp.II 44.64. 1.9.64 oass. Birkerød. 1.11.71 ktr. Birkerød.
- Hansen, E. E., f.12.12.41 i Præsto. P.&T.1.5.59. Fagp.I 97.62. 1.5.62 mhp. 1.5.64 ass. Kh. Fagp.II 63.69. 1.10.69 oass. gdir. (3. tekn.kt.).
- Hansen, E. E., f. 21.7.46 i Kalvehave. P.&T.16.8.64 Fagp.I 80.67. 1.9.67 mhp. 1.9.69 ass. Kh. 15.11.69 Næstved. 1.7.72 ass. Roskilde.
- Hansen, E. G., f.10.9.28 i Vejen. P.&T.1.9.45. Fagp.I 69.48. 1.9.48 mhp. 1.9.50 ass. Kh. 1.9.55 jbp.1 Kh. Fagp.II 40.56. 1959 sommerpostesp. Humlebæk. 1.9.59 oass. Kh. 1.12.65 ktr. Kh. (Søborg).
- Hansen, E. H., f.12.5.34 i Ørum. P.&T.1.9.51. Fagp.I 65.54. 1.9.54 mhp. 1.9.56 ass. Kh. 1.6.58 Hammel. Fagp.II 30.63. 1.2.67 oass. Viborg.
- Hansen, E. H., fru (f. Ronøe), f.11.1.29 i Lemvig. P.&T.1.12.45. 1.2.50 kontorist. 1.4.58 kontorass. II. 1.4.61 kontorass. I. 1.4.69 overkontorassistent gdir. (5. ekspkt.).
- Hansen, E. J. B., f.16.3.26 i Poulsker. P.&T.1.7.48 som reservepostbud. 1.7.50 postbud. Postbudfagp.47.51. 1.6.51 overpakmester. 1.9.51 elevudd. Fagp.I 64.53. 1.5.54 ass. Nykøbing Fl. Fagp.II 36.59. 1.12.61 oass. Kh. (Rødovre).
- Hansen, E. K., f.16.10.52 i Næstved. P.&T.1.8.72 Struer.
- Hansen, E. M., fru (f. Jensen), f. 17.5.45 i Stårby. P.&T. 16.8.62. Fagp.I 71.65. 1.9.65 mhp. 1.9.67 ass. Kh. 1.6.—30. 11.69 u.f.nr. 1.12.69 ass. Nykøbing Fl.
- Hansen, E. M., frk., f.3.8.52 i Næstved. P.&T.16.8.71 Fakse. 1.10.72 Næstved.
- Hansen, E. O., f. 3.10.42 i Vejle. P.&T.16.8.59. Fagp.I 78.62. 1.9.62 mhp. 1.9.64 ass. Kh. 1.2.65 Bramminge. 15.5.68 ass. girokt.
- Hansen, E. R., f.17.3.32 i Nørskov. P.&T.1.9.48. Fagp.I 65.51. 1.9.51 mhp. 1.9.53 ass. Kh. Fagp.II 41.62. 1.4.63 oass. Kh. 1.3.65 Esbjerg. 1.7.70 ktr. Herning.
- Hansen, E. W., f.10.2.26 i Randers. P.&T.1.9.42 som cykelbud. 1.4.46 reservepostbud. 1.3.47 postbud. Postbudfagp.53(udm).50. 1.2.51 overpakmester. 1.8.53 elevudd. Fagp.I 79.55. 1.5.56 ass. Frcia. Fagp.II 56.60. 1.2.61 oass. Maribo. 1.9.65 ktr. Hillerød. 1.4.71 overkontrollør Hillerød.
- Hansen, E. W., f.27.1.31 i Otterup. P.&T.1.9.46. Fagp.I 67.49. 1.9.49 mhp. 1.2.52 ass. Nordby Fanø. 30.1.54 Frcia. 1.3.55 Nordby Fanø. Fagp.II 36.58. 1.2.63 oass. Nordby Fanø.
- Hansen, F., f.2.2.43 i Jyderup. P.&T.16.8.60. Fagp.I 74.63. 1.9.63 mhp. 1.9.65 ass. Kh. htg. Fagp.II 40.69. 1.9.70 oass. gdir. (4. ekspkt.).
- Hansen, F., f.11.7.48 i Sønderborg. P.&T.16.8.65. Fagp.I 65.68. 1.9.68 mhp. 1.9.70 ass. Kh.
- Hansen, F., f.13.2.54 i Vejle. P.&T.16.8.71 Brørup. 1.10.72 Vejle.
- Hansen, F. H., f. 18.7.18 i Kh. P.&T.1.6.34. 1.8.42 postbud. Postbudfagp. 40.45. 1.9.45 overpakmester. 1.10.48 pakmesterformand. 1.1.54 postbudformand. 1.8.60 postvagtmester. 1.5.70 postvagtmester i Ir. 17 Kh. (omk.).
- Hansen, F. M., f.25.3.39 i Lodskov. P.&T.1.9.56. Fagp.I 66.59. 1.9.59 mhp. 1.9.61 ass. Ringsted. Fagp.II 40.66. 1.6.68—31.7.71 tj. under Den kgl. Grønlandske Handel (Godthåb) 1.9.70 oass. Ringsted. 1.1.72 oass. Odense.
- Hansen, F. T., f.29.3.31 i Tørring. P.&T.1.9.47. Fagp.I 76.50. 1.9.50 mhp. 1.11.52 ass. Frcia. 1.4.55 jbp. 2 Frcia. Fagp.II 43.59. 1.4.61 Frcia. 1.7.61 oass. jbp.2 Frcia. 1.12.66 ktr. Holstebro.
- Hansen, F. V., f.18.10.06 i Frcia. P.&T.1.8.41 som monteraspirant. 1.8.43 monter I. 1.4.47 mekaniker II. 1.4.53 mekaniker I. 1.4.58 overmekaniker. 1.4.62 overmekaniker i 15.lkl. l.ingdistr. 1.4.65 værkemester i 15.lkl. l.ingdistr. (Kh.).
- Hansen, G., f.14.11.28 i Kliplev. P.&T.1.9.45. Fagp.I 74.48. 1.9.48 mhp. 1950 forstærkerkursus. 1.9.50 ass. Skive. 25.10.51 Kolding. 1.4.53 Kolding T. Fagp.II 46.55. 1.11. 59 oass. Kolding T. 1.4.65 ktr. Kolding T.
- Hansen, G. H., f.28.11.31 i Unnerup. P.&T.1.9.48. Fagp.I 85.51. 1.9.51 mhp. 1952 forstærkerprøven. 1.9.53 ass. Kh. rtf. 28.4.56 Nykøbing Fl. Fagp.II 55.59. 1.6.61 oass. Nykøbing Fl. 1.4.63 telegraflaboratoriet. 1.4.66 ktr. telegraflaboratoriet.
- Hansen, G. J., f. 31.7.35 i Kh. P.&T.25.7.60 som overenskomstlønnet mekaniker. 1.4.71 overmekaniker radioingtj. (Kastrup).
- Hansen, G. J. M., f.4.3.10 i Kh. P.&T.1.9.30. Fagp.I 55.33. 1.9.33 mhp. 1.9.36 ass. Kh. 1.11.58 oass. Kh. (avispkt.).
- Hansen, G. V., frk., f. 26.4.19 i Kh. P.&T.1.3.39. 1.5.43 kontorist. 1.8.50 kontorass. II 1.4.60 kontorass. I 1.2.71 overkontorassistent girokt.
- Hansen, H., f.6.2.24 i Hadbjerg. P.&T.1.9.42. Fagp.I 72.45. 1.9.45 mhp. 1947 radiocertifikat af I. kl. 1.9.47 ass. Kh. htg. Fagp.II 45.53. 1.4.56 oass. Kh. htg. 1.4.63 ktr. Kh. htg.
- Hansen, H., f.8.9.25 i Lendemærk. P.&T.1.9.43. Fagp.I 63.46. 1.9.46 mhp. 1.9.48 ass. Herning. 15.5.50 Tórshavn. 1.4.54 Frcia. 1.6.55 jbp. 2 Frcia. Fagp.II 36.56. 1.12.58 oass. jbp. 2 Frcia. 1.5.65 Padborg (Kruså postesp.). 1.12.69 postforvalter ved postesp. Odense 2.
- Hansen, H., f.31.10.47 i Frørup. P.&T. 16.8.65. Fagp.I 63.68. 1.9.68 mhp. 1.9.70 ass. Kh.
- Hansen, Harry, f.12.12.26 i Gudme. P.&T.1.9.44. Fagp.I 83.47. 1.9.47 mhp. 1.9.49 ass. Kh. Fagp.II 69.55. 1.6.56 gdir. 1.11.57 oass. Middefart. 1.9.64 ktr. 2. overpostinsp. 1.10.71 overkontrollør Svendborg.
- Hansen, Harry, f.15.6.34 i Sønderborg. P.&T.1.9.52. Fagp.I 67.55. 1.9.55 mhp. 1.9.57 ass. Kh. Fagp.II 38.63. 1.2.64 jbp.1 Kh. 1.6.64 oass. Kh. 1.6.72 ktr. Kh. (omk.).
- Hansen, H., f.20.6.54 i Veringe sogn. P.&T.16.8.71 Glamsbjerg. 1.10.72 Svendborg.
- Hansen, H. A., f.19.6.39 i Basselund. P.&T.1.9.56. Fagp.I 69.59. 1.9.59 mhp. 1.9.61 ass. Rønne. Fagp.II 53.65. 1.9.67 oass. Rønne. 1.3.70 oass. gdir. 1.4.71 ktr. gdir. (postens planlægningssekretariat).

- Hansen, H. E., f.4.3.29 i Horsens. P.&T.1.7.51 som hjælpe-tegner. 1.7.53 tegner 2.ingdistr. 1.4.65 tegner i 15.lkl. 2.ingdistr. (Abenrå).
- Hansen, H. E., f.25.9.31 i Sommersted. P.&T.1.9.49. Fagp.I 82.52. 1.9.52 mhp. 1.9.54 ass. Maribo. 1.1.55 Århus T. 16.12.55 Kh. rtf. 1956 forstærkerprøven. 17.4.56 Abenrå. Fagp.II 45.60. 1.4.62 oass. Abenrå. 1.9.68 ktr. Abenrå. 1.7.70 ktr. Abenrå T.
- Hansen, H. E., f.20.3.50 i Gunderslev. P.&T. 16.8.67. Fagp.I 73.70. 1.9.70 mhp. 1.9.72 ass. Kh.
- Hansen, H. G., f.14.8.30 i Andkær. P.&T.1.9.47. Fagp.I 68.50. 1.9.50 mhp. 1.9.52 ass. Kh. htg. 1.1.53 Århus T. 1953 forstærkerprøven. 16.12.53 Kolding T. Fagp.II 42.57. 1.4.61 oass. Kolding T. 1.4.67 ktr. Kolding T.
- Hansen, H. G. D., f.13.6.30 i Vamdrup. P.&T.1.9.46. Fagp.I 89.49. 1.9.49 mhp. 1.9.51 ass. Esbjerg. 24.10.52 Kh. Fagp.II 59.56. 1.1.57 gdir. 1.9.59 oass. Kh. 1.12.60 gdir. 1.10.64 ktr. gdir. 1.6.69 overkontrollerer Kh. (avispkt.).
- Hansen, H. H., f.9.2.33 i Svendborg. P.&T.1.5.50. Fagp.I 83.53. 1.5.53 mhp. 1954 forstærkerprøven. 1.5.55 ass. Kh. htg. Fagp.II 61.60. 1.6.62 oass. radioingjt. (Kh.). 1.10.67 ktr. gdir. 1.4.71 overkontrollerer gdir. (1. tekn. kt.).
- Hansen, H. H., f.27.12.38 i Reveldrup. P.&T.1.5.56. Fagp.I 90.59. 1.5.59 mhp. 1.5.61 ass. Kh. 29.6.61. Frca. Fagp.II 64.66. 1.7.66 2. overpostinsp. 1.2.67 oass. 2. overpostinsp. 1.9.70 ktr. Sønderborg.
- Hansen, H. K., f.5.7.52 i Løgumkloster. P.&T.16.8.70 Løgumkloster. 1.10.71 Haderslev.
- Hansen, H. N. P., f.25.5.13 i Odense. P.&T.1.9.30. Fagp.I 72.33. 1.9.33 mhp. 1.6.37 ass. Århus. 1.2.38 Ryomgård. Fagp.II 40.39. 1.5.42 Århus. 1.7.47 oass. Ålborg. 21.4.—13.10.55 kst. pm. Hadsund. 1.8.55 ktr. Ålborg. 1.6.64 post- og telegrafkasserer Ålborg.
- Hansen, H. P., f.31.7.23 i Bøglidgård, Thorning sogn. P.&T.1.9.39. Fagp.I 97.42. 1.9.42 mhp. 1.4.46 ass. girokt. Fagp.II 57.54. 1.12.54 oass. Rudekøbing. 3.1.—31.1.56 kst. pm. Rudekøbing. 1.4.61 ktr. Middelfart.
- Hansen, H. P., f.9.5.31 i Rodby Havn. P.&T.1.5.48. Fagp.I 81.51. 1.5.51 mhp. 1952 forstærkerprøven. 1.5.53 ass. Kh. rtf. 1.10.57 Nykøbing Fl. Fagp.II 57.59. 1.4.60 gdir. 1.6.61 oass. gdir. 1.12.65 ktr. kabelingjt. (Kh.). 1.4.66 ktr. gdir. 1.4.71 telegrafinspektør gdir. (2. tekn. kt.).
- Hansen, H. P., f.16.1.13 i Kh. P.&T. 1.7.28. 1.2.37 postbud Postbudfagp. 37.37. 1.5.41 overpakmester. 1.4.46 pakmesterformand. 1.1.50 postbudformand. 1.1.63 postvagtmester. 1.5.70 postvagtmester i Ir. 17 Kh. (omk.).
- Hansen, H. R., f.29.11.33 i Århus. P.&T.1.9.50. Fagp.I 67.53. 1.9.53 mhp. 1.9.55 ass. Kh. Fagp.II 47.61. 1.9.63 oass. Kh. 1.9.71 ktr. Kh. (Søborg).
- Hansen, H. T., f.23.2.20 i Redse. P.&T.1.6.48 som monteraspirant. 1.3.49 monter I. 1.4.54 mekaniker II. 1.4.59 mekaniker i 10. lkl. 1.4.62 mekaniker i 12. lkl. 1.1.66 overmekaniker i 15.lkl. 3.ingdistr. 1.4.69 værkemester i 18.lkl. 3.ingdistr. (Århus).
- Hansen, H. W., f.16.3.25 i Vejle. P.&T.1.9.42. Fagp.I 73.45. 1.9.45 mhp. 1.9.47 ass. Nyborg. 1.1.48 Århus T. 1.4.49 Ringkøbing. 1.12.51 Århus T. Fagp.II 43.53. 1.4.57 oass. Århus T. 1.4.64 ktr. Århus T.
- Hansen H. V. N., f.1.7.17 i Vamdrup. P.&T.1.9.35. Fagp.I 98.38. 1.9.38 mhp. 1940 forstærkerkursus. 1.9.41 ass. Kh. rtf. 1.1.43 Kolding. Fagp.II 65.44. 1.6.50 oass. Horsens. 1.11.54 ktr. Viborg. 1.4.58 overkontrollerer Viborg. 1.5.65 postmester i Grenå.
- Hansen, I., fru (f. Andersen), f.11.1.27 i Kh. P.&T.1.2.47. 1.5.49 kontorist. 1.4.56 kontorass. II. 1.4.61 kontorass. I. 1.4.69 overkontorassistent Kh. htg.
- Hansen, J., f.3.2.55 i Nykøbing Sj. P.&T.1.8.72 Nykøbing Sjælland.
- Hansen, J. A., f.4.2.47 i Gørløv Sjælland. P.&T.16.8.64 Fagp.I 91.67. 1.9.67 mhp. 1.9.69 ass. Kh. 18.12.69 Kh. rtf. 1971 forstærkerprøven. 23.3.71 ass. Kh. htg.
- Hansen, J. A., frk., f.11.3.47 i Stenmagle. P.&T.16.8.64 Fagp.I 72.67. 1.9.67 mhp. 1.9.69 ass. Hillerød. 1.1.70 tlf. u. løn.
- Hansen, J. B., f.28.10.33 i Frederikshavn. P.&T. 1.9.53. 1.4.72 telegrafmester telegraflaboratoriet.
- Hansen, J. B. J., fru (f. Knudsen), f.21.9.48 i Gloslunde. P.&T.16.8.66. Fagp.I 91.69. 1.9.69 mhp. 1.9.71 ass. Saks-købing.
- Hansen, J. C. B., f.15.5.51 i Holtug. P.&T.16.8.68. Fagp.I 74.71. 1.9.71 mhp. Kh. (i militærtjt.).
- Hansen, J. E., frk., f.24.7.39 i Ørslevvester. P.&T.1.9.56. Fagp.I 74.58. 1.9.59 mhp. 1.9.61 ass. Kh. Fagp.II 49.87. 1.9.67 oass. Kh. (Ø).
- Hansen, J. H., f.31.3.47 i Nørre Snede. P.&T.16.8.64 Fagp.I 60.67 mhp. 1.9.69 ass. Kh. htg. 19.12.70 ass. Kh. rtf. 1972 forstærkerprøven. 23.3.72 ass. Kh. htg.
- Hansen, J. K., fru (f. Andersen), f.31.12.46 i Odense. P.&T.16.8.63. Fagp.I 73.66. 1.9.66 mhp. 1968 forstærkerprøven. 1.9.68 ass. Kh. htg. 1.3.71 ass. gdir. (4.ekspkt.).
- Hansen, J. P., f.10.9.49 i Odense. P.&T.16.8.67. Fagp.I 70.70. 1.9.70 mhp. 1.9.72 ass. Århus.
- Hansen, J. P. B., f.8.3.52 i Vester-Nebel. P.&T.16.8.69 Vamdrup. 1.10.70 Haderslev. Fagp.I 71.72. 11.4.72 Kh. 1.9.72 mhp. Kh. (i militærtjt.).
- Hansen, J. S., frk., f.9.9.52 i Tølløse. P.&T.16.8.70 Svinninge. 1.10.71 Holbæk.
- Hansen, K., f.25.7.44 i Tyvelse. P.&T.16.8.62. Fagp.I 80.65. 1.9.65 mhp. 1.9.67 ass. Hornbæk. Fagp.II 49.71. 1.9.71 oass. Helsingø.
- Hansen, Kurt, f.30.7.46 i Rise, Ærø. P.&T. 16.8.64 Fagp.I 73.67. 1.9.67 mhp. 1.9.69 ass. Kh. htg.
- Hansen, K. B., f.13.5.34 i Slagelse. P.&T.1.9.51. Fagp.I 82.54. 1.9.54 mhp. 1.9.56 ass. Kh. Fagp.II 56.62. 1.11.63 oass. Kh. 1.9.64 gdir. 1.4.69 ktr. Kh. (Ballerup).
- Hansen, K. D., fru (f. Knudsen), f.12.10.46 i Nykøbing M. P.&T.16.8.63. Fagp.I 93.66. 1.9.66 mhp. 1.9.68 ass. Kh. (35).
- Hansen, K. E., f.15.12.44 i Tistrup. P.&T.16.8.63. Fagp.I 91.66. 1.9.66 mhp. 1.9.68 ass. Århus. Fagp.II 60.72. Ass. Århus.
- Hansen, K. E. L., frk., f.12.1.49 i Nørup. P.&T. 16.8.66. Fagp.I 75.69. 1.9.69 mhp. 1.9.71 ass. Kh.
- Hansen, K. Fynbo, f.15.10.27 i Nykøbing Fl. P.&T.1.9.45. Fagp.I 70.48. 1.9.48 mhp. 1.9.50 ass. Stubbe-købing. Fagp.II 47.57. 1.3.59 Holbæk. 1.6.61 oass. Holbæk. 1.11.66 ktr. Haderslev.
- Hansen, K. H., f. 27.1.24 i Kh. P.&T.1.3.40 som cykelbud. 1.4.46 postbud. 1.6.51 kontorbud. 1.8.63 depotformand. 1.4.67 tegner i 9.lkl. gdir. (3.tekn.kt.).
- Hansen, K. J. H., fru (f. Hildebrandt), f.22.9.24 i Holeby. P.&T.1.10.43. 1.4.46 kontorist. 1.11.52 kontorass. I. 1.4.60 kontorass. I. 1.4.64 overkontorassistent Kh.htg.
- Hansen, K. N., f.8.7.54 i Rødovre. P.&T.1.8.72 Kh.
- Hansen, K. P., kaptajn, f.5.6.32 i Ørsted. P.&T.1.9.48. Fagp.I 54.51. 1.9.51 mhp. 1.9.53 ass. Kalundborg. 24.4.55 Birkerød. Fagp.II 58.61. 1.12.61 oass. Kh. 1.5.63 2. overpostinsp. 1.4.66 ktr. 2. overpostinsp. 1.11.70 overkontrollerer Århus.
- Hansen, K. S., f.5.9.19 i Næstelse. P.&T.1.9.37. Fagp.I 80.40. 1.9.40 mhp. 1.10.43 ass. Kh. 1.2.44 u.f.nr. 1.7.44 Kh. 1.5.45 girokt. Fagp.II 39.50. 1952 bestyrer af Det rullende Postkontor. 1954 sommerposteskp. Snekkersten. 1.9.54 oass. Holbæk. 1.7.55 Næstved. 1.12.68 ktr. Næstved.
- Hansen, K. V., f.16.9.29 i Blåvand. P.&T.1.9.48. Fagp.I 64.51. 1.9.51 mhp. 1.9.53 ass. Kh. htg. Fagp.II 37.59. 1.10. 62 oass. Kh. htg. 31.7.64 afsked e. ans. 1.8.65 oass. Kh. htg. 1.3.71 ktr. Kh. htg.
- Hansen, L., fru (f. Nielsen), f.19.4.46 i Vormarks mark. P.&T.16.8.63. Fagp.I 84.66. 1.9.66 mhp. 1.9.68 ass. Kh. (Herlev).
- Hansen, L. B. L., frk., f.13.9.32 i Kh. P.&T. 1.9.49. 1.10.53 kontorist. 1.4.58 kontorass. II. 1.4.62 kontorass. I. 1.3.71 overkontorassistent girokt.
- Hansen, L. D., fru (f. Nikolajsen), f.18.10.45 i Tørring. P.&T.16.8.62. Fagp.I 87.65. 1.9.65 mhp. 1.9.67 ass. Odder.
- Hansen, L. E., f.11.3.27 i Kh. P.&T.1.1.47 som reservepostbud. 1.10.49 postbud. Postbudfagp. 52(udm.).53. 1.10.53 overpakmester. 1.9.58 elevudd. Fagp.I 93.58. 1.5.59 ass. Kh. Fagp.II 61.62. 1.4.63 oass. girokt. 1.5.66 ktr. Kh. 1.6.71 overkontrollerer gdir. (revkt.).
- Hansen, L. I., frk., f.7.4.52 i Nørre-Ålslev. P.&T. 16.8.69 Saks-købing. 1.10.70 Nykøbing Fl. Fagp.I 72.72. 11.4.72 Kh. 1.9.72 mhp. Kh.



- Hansen, L. K., fru (f. Petersen), f.5.12.29 i Vig. P.&T. 2.1.50. 1.4.52 kontorist. 1.4.58 kontorass. II. 1.4.62 kontorass. I. 1.5.70 overkontorassistent gdir. (2. ekspkt.).
- Hansen, L. R., frk., f.29.9.44 i Kalundborg. P.&T.16.8.61. Fagp.I 72.64. 1.9.64 mhp. 1.9.66 ass. Kh. htg. 17.12.66 Kh. rtf. 1968 forstærkerprøven. Fagp.II 47.70. 1.1.71 oass. Kablingtj.
- Hansen, L. T., frk., f.29.5.54 i Horsens. P.&T.1.8.72 Odder.
- Hansen, M., f.21.1.31 i Haldagermagle. P.&T.1.5.47. Fagp.I 76.50. 1.5.50 mhp. 1.5.52 ass. Hundested. 24.10.52 Maribo. 1.11.59 Helsingør (Humblebæk). Fagp.II 42.61. 1.12.61 oass. Slagelse. 1.2.68 ktr. Silkeborg.
- Hansen, M., fru (f. Christensen), f.31.1.48 i Dalby. P.&T. 16.8.65. Fagp.I 72.68. 1.9.68 mhp. 1.9.70 ass. Rungsted Kyst.
- Hansen, M. H. H., frk., f.9.6.45 i Kolding. P.&T.16.8.62. Fagp.I 86.65. 1.9.65 mhp. 1.9.67 ass. Sønderborg. Fagp.II 44.70. Ass. Sønderborg.
- Hansen, M. K., f.1.2.4.48 i Roskilde. P.&T.16.8.65. Fagp.I 63.68. 1.9.68 mhp. 1.9.70 ass. Nykøbing Sjælland. 15.11.70 Roskilde.
- Hansen, M. S. T., R., f.13.11.14 i Dalum. P.&T. 1.9.31. Fagp.I 87.34. 1.9.34 mhp. 1.12.38 ass. Sønderborg. Fagp. II 45.41. 1.7.47 oass. Næstved. 1.6.55 ktr. Næstved. 1.1.66 postmester i Middelfart.
- Hansen, M. T., f.5.4.33 i Odense. P.&T.1.9.50. Fagp.I 100.53. 1.9.53 mhp. 1954 forstærkerprøven. 1.9.55 ass. Odense T. 1.12.57. Kh. rtf. Fagp.II 87(udm.).61. 1.4.62 oass. Kh. rtf. 1.4.64 gdir. 1.11.64 ktr. gdir. 1.4.69 overkontrollør gdir. 1.2.70 postinspektør gdir. (2. ekspkt.).
- Hansen, N., f.15.9.35 i Ferslev. P.&T.1.3.58 som reservepostbud. 1.2.60 postbud. Postbudfagp. 50.61. 1.12.61 overpakmester. 16.8.62 elevudd. Fagp.I 91.64. 1.4.65 ass. Kh. Fagp.II 53.66. 1.9.67 oass. Nakskov.
- Hansen, N. S., f.3.2.06 i Boeslunde. P.&T.1.8.41 som monteraspirant. 1.4.42 monterI. 1.4.46 mekanikerII. 1.4.55 mekanikerI. 1.4.63 mekaniker i 12.lkl. 1.10.67 overmekaniker i 15.lkl. radiolingtj. (Kalundborg).
- Hansen, N. V., f.28.4.13 i Holsted. P.&T.1.9.30. Fagp.I 64.33. 1.9.33 mhp. 1.5.37 ass. Løgstør. 1.4.38 ass. Tønder. Fagp. II 43.44. 1.11.44 jbp.2. Fria. 1.2.49 oass. jbp.2. Fria. 1.12.53 Esbjerg. 1.4.56 ktr. Esbjerg. 1.10.61 postmester i Gram.
- Hansen, O., f.23.6.15 i Maribo. P.&T.1.9.31. Fagp.I 78.34. 1.9.34 mhp. 1938 radiocertifikat af I. kl. 1.7.39 ass. Kh. 1.6.40 Kh. T. Fagp.II 49.43. 1.6.43 jbp.1 Kh. 1.4.48 oass. Kh. 1.4.52 jbp.1 Kh. 1.2.56 ktr. Kh. 1.9.65 postmester ved indvepvt. 25.
- Hansen, Orla, f.19.6.45 i Kolding. P.&T.16.8.63. Fagp.I 55.66. 1.9.66 mhp. 1.9.68 ass. Kh. 15.5.69 Vejen. Fagp.II 36.71. Ass. Vejen.
- Hansen, Ove, f.4.7.47 i Lindknud. P.&T. 16.8.65. Fagp.I 78.68. 1.9.68 mhp. 1.9.70 ass. Kh. 15.5.71 ass. Åbenrå.
- Hansen, O. B., f.30.1.23 i Avedøre. P.&T.1.8.52 som monteraspirant. 1.8.54 monter I. 1.4.56 mekaniker i 7.lkl. 1.4.60 mekaniker i 10.lkl. 1.9.61 overmekaniker i 12.lkl. 1.4.63 overmekaniker i 15.lkl. P.&T.'s værksteder. 1.4.65 værkmester i 18.lkl. P.&T.'s værksteder. 1.7.72 værkmester P.&T.'s værksteder.
- Hansen, O. B., f.14.11.30 i Bjergsted. P.&T.1.9.47. Fagp.I 65.50. 1.9.50 mhp. 1.9.52 ass. Fredensborg. 24.10.52 Frederikssund. Fagp.II 47.58. 1959 sommerposteksp. Vejrs Strand. 1.9.59 Slagelse. 1.10.—30.11.60 kst. pm. i Høng. 1.6.62 oass. Frværk. 1.4.67 ktr. Haslev.
- Hansen, O. H., f.11.4.45 i Fria. P.&T.16.8.63. Fagp.I 68.66. 1.9.66 mhp. 1.9.68 ass. Kh. 19.12.68 Kh. rtf. 1970 forstærkerprøven. 1.10.72 ass. Kh. htg.
- Hansen, O. M., f.11.3.50 i Ringsted. P.&T.16.8.67 Sorø. 1.10.68 Roskilde. Fagp.I 57.70. 1.4.70 Kh. 1.9.70 mhp. Kh. 1.3.72 tjf. u. løn.
- Hansen, O. R., f.18.1.18 i Kh. P.&T.1.9.34. Fagp.I 81.37. 1.9.37 mhp. 1940 radiocertifikat af I. kl. 1.2.42 ass. Frværk. Fagp.II 50.45. 15.11.45 Hillerød. 15.10.46 Blåvand radio. 1.6.50 oass. Vordingborg. 1.3.57 postmester i Ålestrup. 1.6.69 post- og telegrafkasserer Fria.
- Hansen, O. T., f.4.7.36 i Odense. P.&T.1.9.53. Fagp.I 69.56. 1.9.56 mhp. 1.9.58 ass. Kh. Fagp.II 53.67. 1.1.68 oass. Kh. (K).
- Hansen, O. V., f.5.3.11 i Kh. P.&T. 1.10.32. 1.9.36 landpostbud. Postbudfagp. 37.39. 1.3.40 postbud. 1.3.42 overpakmester. 1.7.47 pakmesterformand. 1.12.50 postbudformand. 1.8.57 postvagtmester. 1.4.69 postvagtmester i 15.lkl. Kh. (N).
- Hansen, Poul, medlem af kommissionen for post- og televesenets fagprøver, f. 20.8.28 i Gudhjem. P.&T. 1.9.44. Fagp.I 106(udm.).47. Tildelt Joseph Michaelsens mindemedalje. 1.9.47 mhp. 1.9.49 ass. Kh. Fagp.II 67(udm.).55. 1.1.56 gdir. 1.9.56 oass. Kh. 1.4.60 ktr. gdir. 1.6.64 postinspektør gdir. 1.7.67 postinspektør ved overpostmesterebødet. 1.9.69 kontorchef gdir. (1. ekspkt.).
- Hansen, P. A., f.1.6.25 i Svaneke. P.&T.1.9.41. Fagp.I 74.44. 1.9.44 mhp. 1.9.46 ass. Kh. Fagp.II 40.54. 1.11.56 oass. Kh. 1.8.63 ktr. Kh. (omk.).
- Hansen, P. E., f.19.3.22 i Ulstrup. P.&T.1.9.38. Fagp.I 81.41. 1.9.41 mhp. 1944 forstærkerkursus. 1.4.46 ass. Ringkøbing. Fagp.II 51.49. 1.3.50 Kh. rtf. 1.11.53 oass. Kh. rtf. 1.2.55 Kh. htg. 1.1.59 ktr. Odense T. 1.4.65 overkontrollør Kh. R. 1.10.68 stationsleder Åbenrå. 1.7.70 telegrafbestyrer Åbenrå T.
- Hansen, P. E., f.7.3.46 i Struer. P.&T.16.8.63. Fagp.I 73.66. 1.9.66 mhp. 1.9.68 ass. Åbenrå. Fagp.II 47.71. Ass. Åbenrå.
- Hansen, P. J., f.7.2.52 i Kværkeby. P.&T.16.8.69 Sorø. 1.10.70 Næstved. Fagp.I 85.72. 11.4.72 Kh. 1.9.72 mhp. Kh.
- Hansen, P. K., f.11.4.32 i Nislev. P.&T.1.9.48. Fagp.I 70.51. 1.9.51 mhp. 1.9.53 ass. Kh. Fagp.II 53.60. 1.1.61 gdir. 1.12.61 oass. Kh. 1.4.64 gdir. 1.4.67 ktr. gdir. (3. ekspkt.).
- Hansen, P. K., f.12.4.51 i Roskilde. P.&T.16.8.68. Fagp.I 86.71. 1.9.71 mhp. 1972 forstærkerprøven. 1.7.72 mhp. Kh. htg.
- Hansen, P. K., f.17.4.54 i Rønne. P.&T.16.8.71 Neksø. 1.10.72 Hillerød.
- Hansen, P. L., f.5.8.33 i Århus. P.&T.1.9.51. Fagp.I 87.54. 1.9.54 mhp. 1.9.56 ass. Kh. Fagp.II 57.63. 1.7.63 oass. Kh. 1.4.67 gdir. 1.2.60 ktr. Kh. (postkørselskt.).
- Hansen, P. M., f.12.3.51 i Svendborg. P.&T.16.8.68. Fagp.I 79.71. 1.9.71 mhp. Kh.
- Hansen, P. W., f.16.1.36 i Gram. P.&T.1.9.52. Fagp.I 88.55. 1.9.55 mhp. 1.9.57 ass. Skærbæk. 1.5.58 Fria. Fagp.II 59.63. 1.7.63 2. overpostinsp. 1.9.64 oass. Vojens. 1.4.69 ktr. Vojens. 1.1.71 ktr. 2. overpostinsp.
- Hansen, R., f.3.3.14 i Lindelse. P.&T.1.9.30. Fagp.I 86.33. 1.9.33 mhp. 1.4.38 ass. Kh. Fagp.II 52.40. 1.11.41 jbp.1 Kh. 1.10.46 oass. Kh. 1.5.54 ktr. Kh. 1.7.63 postmester ved Bagsværd postkontor.
- Hansen, R. C. T., f.30.5.38 i Skelde. P.&T.1.9.56. Fagp.I 67.59. 1.9.59 mhp. 1.9.61 ass. Neksø. 30.12.61 Tønder. Fagp.II 46.66. 1.10.68 oass. Tønder.
- Hansen, R. R., fru (f. Madsen), f.9.10.32 i Århus. P.&T. 1.5.50. Fagp.I 58.53. 1.5.53 mhp. 1.5.55 ass. Kh. (Holte).
- Hansen, S., f.22.2.14 i Knudstrup. P.&T.1.9.32. Fagp.I 63.35. 1.9.35 mhp. 1.9.38 ass. Tranebjerg Samsø. 1.5.44 ass. Køge. Fagp.II 46.47. 1.9.49 sommerposteksp. Humlebæk. 1.11.49 oass. Kh. 1.4.57 ktr. Køge. 1.10.62 postmester i Saksøknagte. 1.12.70 postmester i Assens.
- Hansen, S. A. K., f.22.10.15. P.&T.1.6.31. 1.11.39 postbud. Postbudfagp. 41.45. 1.9.45 overpakmester. 1.6.69 postformand. 1.4.71 postvagtmester jbp. 1 Kh.
- Hansen, S. Aa., f.24.5.27 i Højby. P.&T.1.9.44. Fagp.I 81.47. 1.9.47 mhp. 1.9.49 ass. Nordby Fanø. 1.10.50 Kh. 1.11.51 girokt. Fagp.II 57.54. 1.3.55 gdir. 1.2.58 oass. Thisted. 1.11.62 ktr. Odense. 1.4.66 overkontrollør Næstved. 1.12.71 postmester i Vordingborg.
- Hansen, S. Aa., f.14.4.26 i Dalum. P.&T.1.9.45. Fagp.I 73.48. 1.9.48 mhp. 1.9.50 ass. Kh. Fagp.II 40.54. 1959 sommerposteksp. Snekkersten. 1.9.59 oass. Kh. 1.10.65 ktr. Kh. 1.3.69 postmester ved indvepvt. 26.
- Hansen, S. E., fhv. næstformand for Dansk Post- og Telegrafreafførende og fhv. redaktør af Dansk Post- og Telegraf Tidende, f. 17.1.31 i Randers. P.&T.1.5.48. Fagp.I 73.51. 1.5.51 mhp. 1.5.53 ass. Kh. Fagp.II 56.58.. 1.10.60 jbp.1 Kh. 1.6.61 oass. jbp.1 1.11.67 ktr. Kh. (Hellerup).

- Hansen, S. J., R. f.8.2.06 i Briksbøl. T.16.9.22. Fagp. 89.25 1.10.25 mhp. 1.10.28 ass. Vordingborg. 1.11.28 Esbjerg. 28.4.29 Herning. Postfagp.53.31. Fagp.II 52.34. 25.4.35 Esbjerg. 1.7.45 oass. Esbjerg. 1.11.53 ktr. Ringkøbing. 1.10.61 postmester i Skjern.
- Hansen, S. J., f.23.10.49 i Arby. P.&T.16.8.67. Fagp.I 89.70. 1.9.70 mhp. 1.9.72 ass. Roskilde.
- Hansen, S. J. L., frk., f.20.11.23 i Kh. P.&T.1.10.43. 1.4.46 kontorist. 1.7.53 kontorass. II 1.5.60 kontorass.I 1.4.72 overkontorassistent girokt.
- Hansen, S. K., f.14.7.44 i Allinge. P.&T.16.8.61. Fagp.I 87.64. 1.9.64 mhp. 1.9.66 ass. Kh. 17.12.66 Kh. rtf. 1968 forstærkerprøven. Fagp.II 52.71. 1.9.71 oass. Kh. rtf.
- Hansen, S. P., f.4.2.16 i Århus. P.&T.1.12.42 som monteraspirant. 1.12.44 monter I. 1.4.49 mekaniker II. 1.4.56 mekaniker I. 1.4.62 mekaniker i 12. lkl. 1.4.65 overmekaniker i 15. lkl. 3.ingdistr. (Århus).
- Hansen, S. P. H., f.11.4.19 i Kh. P.&T.1.9.37. Fagp.I 67.41. 1.5.41 mhp. 1.5.44 ass. Kh. Fagp.II 42.47. 1.11.48 jbp.I Kh. 1.11.54 Kh. 1955 sommerposteksp. Espergærde. 1.6.55 oass. jbp.I Kh. 1.6.59 girokt. 1.7.61 ktr. Kh. 1.9.65 bogholder girokt.
- Hansen, S. R., frk., f. 20.3.52 i Gunderup. P.&T. 16.8.69 Hals. 1.10.70 Hobro. Fagp.I 75.72. 11.4.72 Kh. 1.9.72 mhp. Kh.
- Hansen, T., f.15.6.53 i Tønder. P.&T.16.8.71 Højer. 1.10.72 Åbenrå.
- Hansen, U. B., f.24.10.51 i Kh. P.&T.16.8.68. Fagp.I 71.71. 1.9.71 mhp. Kh.
- Hansen, U. E., fru (f. Rasmussen), f.6.2.47 i Kerteminde. P.&T.16.8.63. Fagp.I 80.66. 1.9.66 mhp. 1.9.68 ass. Kh. (10).
- Hansen, V., f.25.3.26 i Odense. P.&T.1.9.43. Fagp.I 60.46. 1.9.46 mhp. 1.9.48 ass. Tranebjerg Samsø. 1.5.51 Kerteminde. Fagp.II 36.53. 1.2.—28.2.57 kst. pm. Kerteminde. 1.10.58 oass. Ringsted. 1.12.64 postforvalter ved Fruens Bøge posteksp.
- Hansen, W. D., f.9.11.34 i Øster Ulslev. P.&T.1.5.51. Fagp.I 89.54. 1.5.54 mhp. 1955 forstærkerprøven. 1.5.56 ass. Kh. htg. Fagp.II 55.61. 1.11.62 oass. Kh. htg. 1.2.69 ktr. gdir. (4. ekspkt.).
- Hansen, V. G., fru (f. Jensen), f.31.5.47 i Præstbro. P.&T. 16.8.63. Fagp.I 80.66. 1.9.66 mhp. 1.9.68 ass. Alborg. 1.1.71 ass. Horsens.
- Hansen, V. M., f.29.9.34 i Løjt Kirkeby. P.&T.1.9.51. Fagp. I 85.54. 1.9.54 mhp. 1.9.56 ass. Kh. 1.5.57 Odense. 1.1.61 Nyborg. Fagp.II 47.62. 1.9.65 oass. Padborg. 1.2.—28.2.67 kst. pm. Padborg. 1.4.71 ktr. Padborg.
- Hansen, V. P., f.5.5.13 i Kh. P.&T. 1.8.41 som monteraspirant. 1.4.42 monter I. 1.4.46 mekaniker II. 1.4.52 mekaniker I. 1.4.62 mekaniker i 12.lkl. 1.9.66 overmekaniker i 15.lkl. radioingtj. (Herstedvester).
- Harblid, O. M. A., lejtant, f.31.13 i Horsens. P.&T.1.9.30. Fagp.I 74.33. 1.9.33 mhp. 1.2.37 ass. Frclia T. 1.4.38 Kh. Fagp.II 53.42. 1.4.47 oass. Kh. 1.5.55 ktr. Kh. 1.6.60 overkontroller Kh. 1.8.62 postmester ved Brønshøj postkontor.
- Hartwig, T. H., f.19.1.51 i Otterup. P.&T.16.8.69 Otterup. 1.10.70 Middelfart. Fagp.I 92.72. 11.4.72 Kh. 1.9.72 mhp. Kh. (i militærtj.).
- Haslund, V. B., f.12.2.48 i Mou. P.&T.16.8.65. Fagp.I 67.68. 1.9.68 mhp. 1.9.70 ass. Kh. 1.3.71 ass. gdir. (2. tekn. kt.).
- Hasløv, O. K. K. V., f.10.9.11 i Kh. P.&T.1.9.30. Fagp.I 83.33. 1.9.33 mhp. 1.9.36 ass. Nykøbing Fl. Fagp.II 48.40. 1.1.42 ass. jbp.I Kh. 1.11.46 oass. Kh. 1.10.49 jbp.I Kh. 1.11.54 Kh. 1.5.55 ktr. Kh. 1.7.65 postmester ved indvlepkt. 17.
- Haugberg, J. E., fru (f. Hauberg), f.29.6.30 i Guldager. P.&T.1.2.51. 1.5.53 kontorist. 1.4.58 kontorass. II. 1.4.62 kontorass. I. 1.12.71 overkontorassistent girokt.
- Haulrich, A. J., f.22.9.28 i Haderslev. P.&T.1.9.45. Fagp.I 82.48. 1.9.48 mhp. 1950 forstærkerkursus. 1.9.50 ass. Kh. rtf. Fagp.II 65.55. 1.7.55 ass. gdir. 1.9.58 oass. 3.ingdistr.s kt. 1.12.61 ktr. 3.ingdistr.s kt. 1.6.64 postmester i Hjallerup.
- Hauritz, M. L., frk., f.18.7.54 i Åbenrå. P.&T.16.8.71 Løgumkloster. 1.10.72 Sønderborg.
- Have, B., f.1.9.31 i Måbjerg. P.&T.1.9.48. Fagp.I 52.51. 1.9.51 mhp. 1.9.53 ass. Kh. 23.10.54 Frclia. 1.12.54 Lemvig. Fagp.II 36.61. 1.9.62 oass. Ålborg. 1.2.70 ktr. Alborg.
- Havndrup, K., f.21.3.21 i Asperup. P.&T.1.9.38. Fagp.I 84.41. 1.9.41 mhp. 1.4.45 ass. Kh. 31.3.47 afsk. e. ans. 1.5.49 Odense. Fagp.II 57.52. 1.7.—31.8.53 kst. pm. Rødekrø 1.6.56 oass. Odense. 1.10.61 ktr. Odense.
- Häuser, S. M. W., f.8.4.25 i Assens. P.&T.1.9.41. Fagp.I 68.44. 1.9.44 mhp. 1.9.46 ass. Haderslev. 19.4.47 Tønder. 1.5.51 Frclia. 1.5.52 jbp.2 Frclia. Fagp.II 45.54. 1.4.56 oass. jbp.2 Frclia. 1956 sommerposteksp. Vejrs Rand. 1.10.62 ktr. Randers.
- Hedegaard, J., fru (f. Jensen), f.17.11.42 i Rold. P.&T. 16.8.69. Fagp.I 78.62. 1.9.62 mhp. 1.9.64 ass. Kh. Fagp.II 49.70. 1.1.71 oass. gdir. (3. ekspkt.).
- Hedegaard, N. J., f.5.10.53 i Feldingbjerg. P.&T.16.8.70 Roslev. 1.10.71 Skjern.
- Hegner, L. J., fru (f. Hegner), f.9.5.26 i Kh. P.&T.1.4.45. 1.7.47 kontorist. 1.4.57 kontorass. II. 1.4.61 kontorass. I. 1.9.68 overkontorassistent gdir. (revkt.).
- Hein, B. S., f.15.2.24 i Horsens. P.&T.1.9.41. Fagp.I 75.44. 1.9.44 mhp. 1.9.48 ass. Kh. 1.5.49 Horsens. Fagp.II 51.53. 1.10.57 oass. Horsens. 1.9.65 ktr. Horsens.
- Hein, O. J. C., f.2.7.39 i Haderslev. P.&T.1.9.55. Fagp.I 79.58. 1.9.58 mhp. 1.9.60 ass. Kh. 1.12.60 Odense. Fagp.II 57.66. 1.2.67 oass. Odense.
- Helm, K. L. fru (f. Andersen), f.25.7.46 i Svendborg. P.&T.16.8.64. Fagp.I 82.67. 1.9.67 mhp. 1.9.69 ass. Nakskov.
- Helmg, A., f.16.5.17 i Vemmenæs. P.&T.1.9.34. Fagp.I 86.37. 1.9.37 mhp. 1.6.41 ass. Rudsø. Fagp.II 56.46. 1.4.50 oass. Viborg. 1.2.57 postmester i Glamsbjerg.
- Hemmingsen, E. F., f.3.2.45 i Mern. P.&T.16.8.63. Fagp.I 89.66. 1.9.66 mhp. 1.9.68 ass. Køge.
- Henningsen, H. M., fru (f. Sørensen), f.11.10.48 i Ejstrupholm. P.&T.16.8.65. Fagp.I 81.68. 1.9.68 mhp. 1.9.70 ass. Kh.
- Henningsen, J., frk., f.1.10.54 i Viborg. P.&T.1.8.72 Års.
- Henningsen, J. B., f.15.9.28 i New Westminster. 1.9.70 afdelingsingeniør 3. ingdistr. (Århus).
- Henningsen, N. S. G., f.10.5.28 i Skærup. P.&T.1.5.47. Fagp.I 57.50. 1.5.50 mhp. 1.5.52 ass. Kh. 1.9.55 jbp.I Kh. Fagp.II 37.59. 1.6.61 oass. Kh. 1.6.62 jbp.I Kh. 1.2.67 Kh. 1.11.69 postmester ved indvlepkt. 43. 4.7.72 oass. Kh. (Lufthavn).
- Henriksen, E. L., f.16.9.31 i Nykøbing M. P.&T.1.9.48. Fagp.I 76.51. 1.9.51 mhp. 1.9.53 ass. Frclia T. 1.10.53 Kh. htg. 1.10.58 Roslev. Fagp.II 46.60. 1.7.61 oass. Fjerritslev. 28.12.64—28.2.65 kst. pm. Fjerritslev. 1.11.66 ktr. Skive. 1.9.69 postmester i Ålestrup.
- Henriksen, E. R. T., f.9.10.27 i Nyborg. P.&T.1.9.44. Fagp.I 93.47. 1.9.47 mhp. 1949 forstærkerkursus. 1.9.49 ass. Kh. rtf. 21.10.50 Frhavn. Fagp.II 57.55. 1.10.55 Kh. rtf. 1.3.56 gdir. 1.3.57 oass. gdir. 1.4.63 ktr. girokt. 1.6.69 overkontroller girokt.
- Henriksen, H., f.21.11.30 i Åstrup mark. P.&T.1.5.48. Fagp. I 69.51. 1.5.51 mhp. 1.5.53 ass. Grindsted. Fagp.II 37.59. 1.8.61 oass. Thisted. 1.4.67 ktr. Grindsted.
- Henriksen, H., f.17.12.34 på Frberg. P.&T.1.9.51. Fagp.I 69.54. 1.9.54 mhp. 1.9.56 ass. Kh. Fagp.II 37.62. 1.4.64 oass. Kh. 1.1.72 ktr. Kh. (S).
- Henriksen, H., f.26.12.38 i Herskind. P.&T.1.9.55. Fagp.I 76.58. 1.9.58 mhp. 1.9.60 ass. Skanderborg. Fagp.II 63.66. 1.2.67 oass. Århus. 1.3.70 3. overpostinsp. 1.6.72 ktr. Århus.
- Henriksen, K. E., f.18.9.52 i Svendborg. P.&T.16.8.69 Ringe. 1.10.70 Svendborg. Fagp.I 86.72. 11.4.72 Kh. 1.9.72 mhp. Kh. (i militærtj.).
- Henriksen, K. K., f.30.7.16 i Marstal. P.&T.1.9.32. Fagp.I 98.35. 1.9.35 mhp. 1940 forstærkerkursus. 1.8.40 ass. Kh. T. 1.9.40 ass. gdir. Fagp.II 62.43. 1.10.46 oass. Korsør. 1.4.53 ktr. Kolding T. 1.11.58 stationsleder Odense T.

- Henriksen, K. O., f.7.9.12 i Kh. P.&T.1.9.32. Fagp.I 83.35. 1.9.35 mhp. 1.9.38 ass. Kh. Fagp.II 41.40. 1.10.41 girokt. 1.3.44 jbp.1 Kh. 1.4.49 oass. Kh. 1.10.56 ktr. Kh. 7.1.—28.2.65 kst. pm. Herlev postkontor. 1.8.66 postmester ved indlevpvt. 16.
- Henriksen, O., f.8.1.26 i Haslev. P.&T.1.9.43. Fagp.I 56.46. 1.9.46 mhp. 1.9.48 ass. Thisted. Fagp.II 36.54. 1.4.59 oass. Horsens. 1.4.65 ktr. Fåborg.
- Henriksen, O., f. 8.3.37 i Jerne. P.&T. 1.6.52 som cykelbud. 1.9.59 postbud. Postbudfagp. 51.62. 1.12.62 overpakmester. 16.8.66 elevudd. Fagp.I 85.68. 1.4.69 ass. Esbjerg. Fagp.II 50.71. 1.4.72 oass. Esbjerg.
- Henriksen, S. A., f.18.8.27 i Lyngby. P.&T.1.9.44. Fagp.I 52.48. 1.5.48 mhp. 30.11.50 afsk. e. ans. 15.8.51 mhp. 1.3.52 ass. Augustenborg. 1.1.68 oass. Augustenborg.
- Henriksen, V. K., f.28.1.12 i Nekse. P.&T.1.9.30. Fagp.I 66.33. 1.9.33 mhp. 1.9.36 ass. Maribo. 1.2.38 ass. Rønne. 1.4.61 oass. Rønne.
- Herdal, J. E. J., f.11.7.36 i Vågur. P.&T.1.9.52 Fagp.I 64.55. 1.9.55 mhp. 1.6.58 ass. Kh. 1.2.—28.2.63 kst. pm. v. indlevpvt.32. Fagp.II 53.63. 1.4.64 oass. Kh. (postens kundetj.). 1.6.66 Kolding (postens kundetj.). 1.12.68 ktr. Odense (postens kundetj.). 1.4.71 ktr. 2. overpostinspektørat (postens kundetjeneste (Odense)).
- Herløv, L., f.13.1.30 i Harlev. P.&T.1.5.48. Fagp.I 67.51. 1.5.51 mhp. 1.5.53 ass. Thisted. 1.8.56 Thisted Tranebjerg Samsø. 1.5.60 Frčia. Fagp.II 44.60. 1.11.60 jbp.2 Frčia. 1.4.62 oass. jbp.2 Frčia. 1.9.68 ktr. jbp.2 Frčia. (Kttj.).
- Hermansen, A. E., fru (f. Jensen), f.14.9.20 i Slagelse. P.&T.1.4.61. 1.8.45 kontorist. 1.11.51 kontorass. II. 1.4.61 kontorass. I. 1.12.70 overkontorassistent Odense T.
- Hermansen, E. A., f.13.5.03 i Århus. T.16.9.22. Fagp.98.25. 1.10.25 mhp. 1.10.28 ass. Haderslev. 1.4.29 Kh. Postfagp. 37.31. 1.5.32 Kolding. 1.5.35 Nykøbing S. Fagp.II 46.37. 1.10.37 Ringsted. 1.1.43 Randers. 1.4.45 oass. Århus. 1.9.54 postmester i Christiansfeld. 1.10.62 postforvalter ved Højbjerg postekspedition.
- Hermansen, S. E., f.28.2.49 i Krejbjerg. P.&T.16.8.66. Fagp.I 87.70. 1.4.70 mhp. 1.4.72 ass. Kh.
- Hermansen, S. R., fru (f. Jensen), sekretær i Dansk Post- og Telegrafvæsen. f. 13.12.26 i Fladholte. P.&T. 1.3.45. 1.1.48 kontorist. 1.4.55 kontorass. II. 1.4.60 kontorass. I. 1.4.69 overkontorassistent Næstved.
- Hermansen, W., f.10.12.07 i Marstal. P.1.9.24. Fagp.I 76.27. 1.9.27 mhp. 1.9.30 ass. Slagelse. 1.2.33 Helsingør. Fagp.II 38.34. 1.9.35 Tølløse. 1.11.39 Helsingør. 12.10.—30.11.42 kst. pm. Tølløse. 1945 sommerposteksp. Espergærde. 1.3.46 oass. Horsens. 1.12.54 postmester i Mern.
- Herner, K. E., f.12.3.31 i Køge. P.&T.1.12.58 som mekanikeraspirant. 1.12.60 mekaniker i 7.1kl. 1.12.61 mekaniker i 10.1kl. 1.4.64 overmekaniker i 12.1kl. 1.9.68 radiomester i 15.1kl. radioingtj. (Kh.).
- Herreborg-Olsen, O., f.11.3.54 i Glostrup. P.&T.1.8.72 Kh. Hess. S., f.28.12.48 i Kh. P.&T.16.8.65. Fagp.I 76.68. 1.9.68 mhp. 1970 radiocertifikat af 1.1kl. 1.9.70 ass. Lyngby radio.
- Hesselberg, E., f.12.3.22 i Sønderup. P.&T.1.9.38. Fagp.I 86.41. 1.9.41 mhp. 1.4.46 ass. Kh. Fagp.II 44.50. 1951 sommerposteksp. Snekkersten. 1.7.54 oass. Kh. 1.4.61 ktr. Kh. 1.8.65 postmester i Gilleje.
- Hesselholt, K. E., f.4.4.27 i Højen. P.&T.1.9.43. Fagp.I 57.46. 1.9.46 mhp. 1.9.49 ass. Blåvand radio. 1949 radiocertifikat af 1. kl. Fagp.II 40.54. 1.6.59 oass. Blåvand radio. 1.4.64 ktr. Blåvand radio.
- Hessner, V. B., R., f.4.3.11 i Esbjerg. P.&T. 1.9.30. Fagp.I 76.33. 1.9.33 mhp. 1.9.36 ass. Kh., 1.11.36 girokt. Fagp.II 49.39. 1.5.42 jbp.1 Kh. 1.4.47 oass. Kh. 1.12.49 jbp.1 Kh. 1.11.54 ktr. Ålborg. 1.8.62 postmester Hadsund. 1.12.68 postmester i Hobro.
- Hindsgaul, J., frk., f.28.3.51 i Odense. P.&T.16.8.68. Fagp.I 79.71. 1.9.71 mhp. Kh. htg.
- Hissel, P. J., f.7.2.47 i Sønderborg. P.&T.16.8.64. Fagp.I 97.67. 1.9.67 mhp. 1.9.69 ass. Kh. 1.6.71 ass. gdir. (postens planlægningssekretariat).
- Hjelmar, G., f.8.1.16 i Kh. P.&T.1.9.34. Fagp.I 80.37. 1.9.37 mhp. 1.9.40 ass. Kh. 1.10.40 Århus. Fagp.II 42.43. 1.5.45 jbp.2 Frčia. 1.9.50 oass. jbp.2 Frčia. 1.7.55 Kolding. 1.11.57 ktr. Slagelse. 1.6.61 postmester i Ebeltoft.
- Hjortshøj, B. P., f.20.4.39 i Århus. P.&T.1.5.56. Fagp.I 71.59. 1.5.59 mhp. 1.5.61 ass. Kh. 1.10.63 jbp.1 Kh. Fagp.II 48.65. 1.2.67 oass. jbp.1 Kh.
- Hjortshøj, S., f.26.10.40 i Øster Velling. P.&T.1.9.57. Fagp.I 69.60. 1.9.60 mhp. 1.9.62 ass. Kh. Fagp.II 38.67. 1.10.68 oass. Kh. (lufthavn).
- Hjulmand, J. Wægter, f.22.3.28 i Tingsted. P.&T.1.9.45. Fagp.I 83.48. 1.9.48 mhp. 1950 forstærkerkursus. 1.9.50 ass. Kh. rtf. 21.4.51 Korsør. 1.11.51 Kh. rtf. 1.10.53 Abenrå. Fagp.II 44.55. 1.10.58 oass. Herning. 1.9.63 ktr. Kh. rtf.
- Holbech, J. K., frk., f.22.10.02 i Frčia. T.16.8.19. Fagp.81.21. 1.9.22 mhp. 1.9.25 ass. Frčia T. 1.8.27 Haderslev. 1.4.29 Kolding. 1.4.53 Kolding T. 1.4.56 oass. Kolding T.
- Holck, A. M., frk. f.25.10.49 i Lyngby. P.&T.16.8.68. Fagp.I 79.71. 1.9.71 mhp. Kh.
- Holck, G. I., fru (f. Michaelsen), f. 21.5.48 i Terslev. P.&T.16.8.65 Fagp.I 76.68. 1.9.68 mhp. 1.9.70 ass. Kh. (29).
- Holdgaard, K. A., f.6.4.49 i Ikast. P.&T.16.8.66. Fagp.I 72.69. 1.9.69 mhp. 1.9.71 ass. Kh.
- Hollesen, A., f.11.12.03 i Nibe. P.1.9.20. 1.4.21—31.10.22 ude af postv. Fagp.I 66.25. 1.4.25 mhp. 1.4.28 ass. Løgstør. 1.9.28 Thisted. 28.4.29 Abybro. 1.9.31 Kh. Fagp.II 47.33. 1.11.33 Tølløse. 1.9.35 jbp.2 Frčia. 1.4.40 Frčia. 1.12.40 jbp.2 Frčia. 1.9.42 Frčia. 1.7.44 oass. Skive. 1.8.46 jbp.2 Frčia. 1.8.50 Odense. 1.6.54 postmester i Hurup Thy.
- Holm, A. M., f.1.8.21 i Rønne. P.&T.1.9.38. Fagp.I 83.41. 1.9.41 mhp. 1.8.45 ass. Rønne. Fagp.II 36.51. 1.9.57 oass. Rønne. 1.12.60—31.1.61 kst. pm. i Nekse. 1.6.—31.8.64 kst. pm. i Akirkeby. 1.1.66 kst. og 1.2.66 postmester i Allinge.
- Holm, B., f.9.8.45 i Frčia. P.&T.16.8.62. Fagp.I 66.65. 1.9.65 mhp. 1.9.67 ass. Kolding T. 1968 forstærkerprøven. Fagp.II 44.71. 1.1.72 oass. Kolding T.
- Holm, B. S., f.17.10.18 i Svendborg. P.&T.1.9.37. Fagp.I 72.40. 1.9.40 mhp. 1.9.43 ass. Vejle. 1.5.45 Kh. Fagp.II 43.48. 1.11.48 jbp.1 Kh. 1.4.54 oass. Kh. 1.12.54 jbp.1 Kh. 1.6.59 Kh. 1.7.60 ktr. Kh. 1.12.70 postmester ved indlevpvt. 24.
- Holm, C., f.9.6.33 i Skagen. P.&T.1.9.51. Fagp.I 88.54. 1.9.54 mhp. 1.9.56 ass. Birkerød. 16.4.57 Århus T. 1958 forstærkerprøven. 15.3.58 Kh. htg. Fagp.II 60.63. 1.7.63 oass. kabelingtj. 1.9.68 ktr. kabelingtj. 1.9.71 ktr. gdir. (1. ekspkt.).
- Holm, E. Møllgaard, f.19.6.28 i Jels. P.&T.1.9.45. Fagp.I 70.48. 1.9.48 mhp. 1.9.50 ass. Abenrå. 9.9.50 Kh. Fagp.II 36.56. 1.5.57 Brande. 1.12.57 Vejle. 1.5.60 Kolding. 29.8.—31.10.61 kst. pm. Holsted. 1.9.61 oass. Kolding.
- Holm, J., f.16.9.49 i Langholt. P.&T.16.8.66. Fagp.I 65.69. 1.9.69 mhp. 1.9.71 ass. Kh.
- Holm, N. L., f.3.7.17 i Sct. Pouls sogn, Bornholm. P.&T. 1.9.36. Fagp.I 55.39. 1.9.39 mhp. 1.9.42 ass. Middelfart. 1.5.43 Kolding. 1.2.47 Kh. 1.4.63 oass. Kh. 1.12.67 oass. gdir. (3. ekspkt.).
- Holm, P., f.26.7.42 i Kh. P.&T.1.5.59. Fagp.I 93.62. 1.5.62 mhp. 1.5.64 ass. Brødstrup. Fagp.II 64.68. 1.4.69 oass. Århus. 1.7.72 ass. 3. overpostinsp.
- Holm, S. I., fru (f. Holm), f.22.7.26 i Odense. P.&T. 1.10.47. 1.1.50 kontorist. 1.4.57 kontorass. II. 1.9.61 kontorass. I. 1.4.69 overkontorassistent Kh. htg.
- Holmark, I. M., fru (f. Sørensen), f.22.2.48 i Gern. P.&T. 16.8.65. Fagp.I 77.68. 1.9.68 mhp. 1.9.70 ass. Kh.
- Holmsgaard, K. E., f.20.6.31 i Ålborg. P.&T.1.5.48. Fagp.I 72.51. 1.5.51 mhp. 1.5.53 ass. Kh. 1.9.55 jbp.1 Kh. Fagp. II 37.59. 1.9.61 oass. jbp.1 Kh. 1.2.67 Kh. 1.12.69 ktr. jbk. 1 (kttj.).
- Holst, A. N., fru (f. Nissov-Johannsen), f. 16.2.49 i Gråsten. P.&T. 16.8.66. Fagp.I 68.69. 1.9.69 mhp. 1.9.71 ass. Kh.

- Holst, H. A., f.8.12.21 i Kh. P.&T. 1.3.37 som cykelbud. 1.1.43 reservepostbud. 1.1.46 postbud. Postbud-fagp.48.47. 1.2.48 overpakmester. 1.9.49 elevudd. Fagp.I 77.51 1.5.52 ass. Kh. Fagp.II 39.55. 1.11.56 oass. Kh. 1.8.63 ktr. Kh. 1.7.68 postmester ved indlevpkt. 7.
- Holst, I., frk., f.11.1.46 i Hemmed. P.&T.16.8.64. Fagp.I 82.67. 1.9.67 mhp. 1.9.69 ass. Kh. 1.8.71 ass. gdir. (rev-kt.).
- Holst, S. E., f.31.3.39 i Kolding. P.&T.1.9.55. Fagp.I 95.58. 1.9.58 mhp. 1.9.60 ass. Marstal. Fagp.II 65.64. 1.6.66 oass. Sønderborg. 1.2.67 oass. 2.ingdistr.s kt.
- Holst, V., frk., f.21.3.51 i Sæby P.&T.16.8.70 Sæby. 1.10.71 Hjørring.
- Holt, W., f.13.11.49 i Tønder. P.&T.16.8.66. Fagp.I 74.69. 1.9.69 mhp. 1.9.71 ass. Kh.
- Holten Hansen, C., se: Hansen, C. Holten.
- Holtmann, K. A., f.10.7.26 i Svendborg. P.&T.1.9.42. Fagp. I 73.45. 1.9.45 mhp. 1.9.47 ass. Kh. 31.10.48 Åbybro. 1.5.50 Svendborg. Fagp.II 47.53. 1.6.57 oass. Svendborg. 1.10.62 ktr. Svendborg.
- Honoré, A. M., fru (f. Larsen), f.11.3.46 i St. Brøndum. P.&T.16.8.63. Fagp.I 81.66. 1.9.66 mhp. 1.9.68 ass. Kh. (Greve Strand).
- Horn, L. I., fru (f. Nielsen), f.28.12.24 i Kh. P.&T.1.9.42. 1.4.46 kontorist. 1.8.54 kontorass. II. 1.4.61 kontorass. I. 1.4.69 overkontorassistent. girokt.
- Horn, W. A. N., R, f.2.4.18 i Broager P.&T. 1.9.37. Fagp.I 97.40. 1.9.40 mhp. 1.9.43 ass. Jyderup. 1.11.45 Hillerød. Fagp.II 57.46. 1.8.46 afl. 1.distr. 1.11.48 gdir. 1.1.52 oass. kabelingjt. 1.10.53 fuldm. gdir. 1.4.61 telegrafinspektør gdir. 1.2.62 postinspektør ved overpostmesterembedet. 1.12.64 postmester ved Østerbro postkontor.
- Hornbæk, A. Høegh, f.12.3.29 i Pindstrup. P.&T.1.9.45. Fagp.I 52.48. 1.9.48 mhp. 1.9.50 ass. Kh. 25.10.51 Rønne. Fagp.II 38.56. 1.5.57 Randers. 1.9.61 oass. Randers. 1.5.69 postforvalter ved posteksp. Randers 2.
- Horne, W., f.9.7.36 i Nordborg. P.&T.16.5.53. Fagp.I 69.56. 1.6.56 mhp. 1.6.58 ass. Kh. 1.6.61 jbp.1 Kh. Fagp. II 44.63. 1.4.64 oass. jbp.1 Kh. 1.4.69 ktr. Struer.
- Horn-Jensen, H., f.29.5.27 i Viborg. P.&T.1.9.45. Fagp.I 57.49. 1.5.49 mhp. 1.5.51 ass. Kh. Fagp.II 38.55. 1.6.61 oass. Kh. 1.10.68 ktr. Kh. (NV).
- Hornum, J. B., f.24.7.45 i Silkeborg. P.&T.16.8.62. Fagp.I. 91.65. 1.9.65 mhp. 1.9.67 ass. Kh. 20.12.67 Kh. rtf. 1969 forstærkerproven. 10.3.69 Kolding T. Fagp.II 58.71. 1.9.71 oass. Kolding T.
- Hosbond, C. K., frk., f.5.11.53 i Farsø. P.&T.16.8.70 Løgstør. 1.10.71 Viborg.
- Houe, L. B., fru, f.30.10.44. P.&T.1.5.45. 1.6.71 tegner 2. ingdistr.
- Hugø, O. M., fru (f. Seested), f.1.1.52 i Grimstrup. P.&T.16.8.69 Bramming. 1.10.70 Esbjerg. Fagp.I 72.72. 11.4.72 Frederikshavn. 1.9.72 mhp. Frederikshavn.
- Hulgaard, H., frk., f.12.5.52 i Klemensker. P.&T.16.8.69 Åkirkeby 1.10.70 Hillerød. Fagp.I 87.72. 11.4.72 Kh. 1.9.72 mhp. Kh.
- Hundborg, N. S., f.11.9.53 i Frederikshavn. P.&T. 16.8.71 Sæby. 1.10.72 Frederikshavn.
- Hundtofte, J. J., f.23.2.23 i Tommerup. P.&T.1.9.40. Fagp.I 92.43. 1.9.43 mhp. 1.4.46 ass. Nordborg. 1.11.47 Frcia. 1.11.48 jbp.2 Frcia. Fagp.II 54.52. 1.11.54 oass. jbp.2 Frcia. 1.4.56 Århus. 1.4.61 ktr. Århus. 1.11.66 post- og telegrafkasserer Vejle.
- Husum, H., f.28.4.19 i Svejsstrup. P.&T.1.9.35. Fagp.I 68.38. 1.9.38 mhp. 1.5.43 ass. Kh. Fagp.II 47.47. 1.11.47 jbp.1 Kh. 1.4.52 oass. Kh. 1.11.58 ktr. Kh. 1.10.64 overkontrollør Kh. 1.9.70 postmester ved indlevpkt. 2.
- Husum, L. L., f.8.1.29 i Brande. P.&T.1.9.46. Fagp.I 92.49. 1.9.49 mhp. 1.9.51 ass. Kh. 25.4.52 Frcia. 1.7.56 jbp.2 Frcia. Fagp.II 42.57. 1.2.60 oass. jbp.2 Frcia. 1.6.61 Frcia. 1.6.66 ktr. Odense.
- Huus, E. V., f.12.4.28 i Nyborg. P.&T.1.5.46. Fagp.I 67.49. 1.5.49 mhp. 1.5.51 ass. Kh. Fagp.II 36.57. 1.12.57 jbpkt.1 Kh. 1.12.60 oass. Kh. 1.11.67 ktr. Kh. (Albertslund).
- Hvam, E., f.11.4.54 i Hjern. P.&T.1.8.72 Lemvig.
- Hvid, M. M., fru (f. Larsen), f.21.12.48 i Kh. P.&T.16.8.66. Fagp.I 66.69. 1.9.69 mhp. 1.9.71 ass. Kh.
- Hvidberg, N. K. K., R\*, løjtnant, f.22.9.11 i Kh. P.&T.1.9.30. Fagp.I 82.33. 1.9.33 mhp. 1.9.36 ass. Skive. 1.4.37 Kh. Fagp.II 59.39. 1.7.39 gdir. 1.4.41 3.overpostinsp. 1.6.45 oass. Nykøbing Sj. 1.7.49 fuldmægtig gdir. 1.7.55 postinspektør i 1. distrikt. 1.1.61 postmester i Næstved.
- Hviid, G. M., fru (f. Hansen), f.12.5.28 i Haarby. P.&T. 1.4.46. 1.6.49 kontorist. 1.4.57 kontorass. II 1.7.60 kontorass. I. 1.4.69 overkontorassistent Odense.
- Hviid-Christensen, H. A., f.2.8.18 i Hellum. P.&T.1.9.37. Fagp.I 72.41. 1.5.41 mhp. 1.7.44 ass. Herning. 1.5.46 Kh. Fagp.II 48.48. 1.11.49 jbp.1 Kh. 1.11.50 Kh. 1952 og 1953 sommerposteksp. Espergærde. 1.12.54 oass. Kh. 1.4.61 ktr. Kh. 1.10.70 postmester ved Vedbæk postkontor.
- Hvirring, J., f.16.3.24 i Frcia. P.&T.1.9.41. Fagp.I 92.44. 1.9.44 mhp. 1.9.46 ass. Næstved. 23.10.47 Kh. Fagp.II 62.53. 1.3.54 jbp.1 Kh. 1.9.55 oass. jbp.2 Frcia. 1.12.61 ktr. jbp.2 Frcia. 1.6.66 overkontrollør Silkeborg.
- Hylland, J. K., f.8.5.42 i Frcia. P.&T.16.8.59. Fagp.I 64.62. 1.9.62 mhp. 1.9.64 ass. Kh. 1.5.65 Frcia. 15.5.68 Skive. 1969 sommerposteksp. Vejrs Strand. Fagp.II 39.69 Ass. Skive.
- Hydekrog, L., frk., f.20.7.54 i København. P.&T.16.8.71 Kh. (Tåstrup).
- Hylle, A. R., f.12.10.30 i Nibe. P.&T.1.9.47. Fagp.I 62.50. 1.9.50 mhp. 1.9.52 ass. Kh. 24.10.52 Rønne. Fagp.II 37.58. 1.6.58 Ålborg. 1.6.62 oass. Nørresundby. 1.12.68 ktr. Ålborg.
- Hynkemejer, M., f.28.4.51 i Kolding. P.&T.16.8.68. Fagp.I 95.71. 1.9.71 mhp. Kh.
- Høegh, H. J., f.21.5.30 i Nyborg. P.&T.1.9.55 som mekanikeraspirant. 1.9.57 mekaniker II. 1.4.58 mekaniker i 10.lkl. 1.4.59 overmekaniker. 1.4.61 radiomester radioingjt. 1.4.65 radiomester i 18.lkl. radioingjt. (Kh.).
- Høegh, E., frk., f.7.4.19 i Lyderslev. P.&T.1.10.38. 1.5.43 kontorist. 1.4.47 kontorass. II. 1.8.54 kontorass. I. 1.9.68 overkontorassistent gdir. (2.ekspkt.).
- Høgsbro, O., cand. phil., løjtnant, f.28.3.05 i Odense. T.16.8.20. Fagp.90.23. 1.9.23 mhp. 1.9.26 ass. Kh. T. 1.10.27 -30.4.28 u.f.nr. 1931 forstærkerkursus og kursus i måle- og splidsteknik. 28.9.32 Kh. 7.12.33 radioingjt. Postfagp.41.33. Fagp.II 40.36. 25.4.37 Kh. 1937 bestyrer af Det rullende Postkontor. 8.10.39 Kh. rtf. 1.9.44 oass. Kh. rtf. 1.11.53 Kh. 1.7.54 ktr. Kh. 1.11.63 postmester ved indlevpkt. 40.
- Høgsted, F., f.6.5.48 i Kh. P.&T.16.8.66. Fagp.I 78.69. 1.9.69 mhp. 1.9.71 ass. Kh. 15.11.71 ass. Thisted.
- Højberg, C. G. F., f.3.1.22 i Skodborg. P.&T.1.11.46 som hjælpekonstruktør. 1.11.48 konstruktør III 2.ingdistr. (Åbenrå). 1.1.49 konstruktør III gdir. 1.11.49 konstruktør II gdir. 1.4.61 konstruktør i 18. lkl. gdir. 1.4.65 overkonstruktør gdir. (3.tekn.kt.).
- Højbjerg, A. K., f.3.8.34 i Heden mark. P.&T.1.9.51. Fagp. I 96.54. 1.9.54 mhp. 1.9.56 ass. Kh. 16.4.57 Århus T. 1958 forstærkerproven. 15.3.58 Kh. hgt. Fagp.II 59.63. 1.7.63 oass. telegraflaboratoriet. 1.4.66-30.11.67 og 1.10.68 u.f.nr.
- Højer, B., f.30.3.31 i Stubberup. P.&T.1.9.47. Fagp.I 85.50. 1.9.50 mhp. 1952 forstærkerproven. 1.9.52 ass. Kh. rtf. Fagp.II 61.59. 1.12.60 oass. Kh. rtf. 1.11.63 gdir. 1.1.65 ktr. gdir. (2.tekn.kt.).
- Højer, L. A., f.29.1.31 i Kh. P.&T.1.7.60 som mekanikeraspirant. 1.3.62 mekaniker i 7.lkl. 1.2.63 tegner i 9.lkl. radioingjt. 1.9.68 telegrafmester i 15.lkl. radioingjt. (Kastrup).
- Højgaard, T. S., f.16.4.38 i Ø. Hornum. P.&T.1.9.54. Fagp.I 57.57. 1.9.57 mhp. 1.9.59 ass. Kh. 1.10.61 jbp.1 Kh. Fagp.II 50.65. 1.6.66 oass. jbp.2 Frcia. 1.6.69 oass. Frcia.
- Højlund, J. K., f.21.9.22 i Randers. P.&T.1.9.39. Fagp.I 72.42. 1.9.42 mhp. 1945 forstærkerkursus. 1.4.46 ass. Kolding. Fagp.II 42.52. 1.4.53 Kolding T. 1.8.54 oass. Kolding T. 1.4.60 ktr. Kh. rtf. 1.4.65 overkontrollør Kh. rtf.
- Hørand, T. H., f.4.8.53 i Gudbjerg. P.&T.16.8.71 Vamdrup. 1.10.72 Haderslev.



- Hørlyck, P. A.**, f.22.12.04 i Bastrup. T.16.8.20. Fagp.70.23. 1.9.23 mhp. 1.9.26 ass. Kh. T. Postfagp.47.29. 31.3.29 Kh. 1.10.29 Roskilde. 1.5.30 Frcia. T. 1931 radiocertifikat af I. kl. 29.4.34 Århus. 1.5.35 Kh. Fagp.II 53.36. 1.4.45 oass. Kh. 14.10—30.11.48 kst. pm. ved indlevpkt. 36. 1.5.53 ktr. Kh. 1.8—31.8.53 kst. pm. ved Kastrup postkontor. 1.8.63 postmester ved indlevpkt. 11.
- Høvring, G. M.**, frk., f.20.10.21 i Løgumkloster. P.&T. 1.9.39. Fagp.I 88.42 1.9.42 mhp. 1.11.45 ass. Kh. 1.5.46 Horsens. Fagp.II 53.52. 1.12.54 oass. Horsens. 1.10.61 ktr. Århus.
- Høy, E.**, f.6.10.38 i Nørresundby. P.&T.1.5.55. Fagp.I 92.58. 1.5.58 mhp. 1.5.60 ass. Kh. Fagp.II 50.65. 1.9.65 oass. girokt. 1.10.71 ktr. girokt.
- Haahr, H. T.**, f.5.11.46 i Hoven. P.&T.16.8.65. Fagp.I 79.68. 1.9.68 mhp. 1.9.70 ass. Sønderborg.
- Haahr, S.**, f.19.1.25 i Henne. P.&T.1.12.56 som mekanikeraspirant. 1.12.58 mekaniker II. 1.12.59 mekaniker i 10.lkl. 1.4.60 overmekaniker. 1.6.62 radiomester i 15. lkl. 3.ingdistr. 1.9.68 radiomester i 18.lkl. 3.ingdistr. (Skåde).
- Haaning, J. J.**, f.24.12.36 i Sneslev. P.&T. 1.9.53. Fagp.I 81.56. 1.9.56 mhp. 1.9.58 ass. Kh. 22.4.59 Kolding T. 1960 forstærkerprøven. 12.3.60 Kh. htg. Fagp.II 44.66. 1.2.67 oass. Kh. htg.
- Ibsen, H. R.**, f.23.8.09 i Rønde. P.&T.1.9.30. Fagp.I 89.33. 1.9.33 mhp. 1.9.36 ass. Kh. 1.1.38 Roskilde. 1.5.39 Kh. Fagp.II 50.39. 1.11.41 jbp.1 Kh. 1.10.46 oass. Kh. 1.4.49 jbp.1 Kh. 1.4.54 ktr. Kh. 1.4.56 overkontrollør Kh. 1.3.62 postmester ved Sønderbro postkontor.
- Ibsen, K.**, frk., f.2.7.53 i Sønderborg. P.&T.16.8.71 Augustenborg. 1.10.72 Åbenrå.
- Ibsen, P. B.**, f.13.2.27 i Sølsted. P.&T.1.9.44. Fagp.I 65.47. 1.9.47 mhp. 1.9.49 ass. Kh. Fagp.II 42.56. 1.6.59 oass. Kh. 1.9.65 ktr. Kh. (V).
- Ilsee, E.**, f.17.9.37 i Bjerringbro. P.&T.1.9.54. Fagp.I 72.57. 1.9.57 mhp. 1.9.59 ass. Kh. 1.2.60 Frcia. 1.11.60 jbp.2 Frcia. 1963 sommerposteksp. Vejrs Strand. Fagp. II 54.65. 1.9.65 oass. jbp.2 Frcia. 1.6.69 oass. Århus. 1.1.72 ktr. 3. overpostinsp.
- Ingemann, K.**, f.28.3.33 i Vejrum. P.&T.1.9.50. Fagp.I 57.53. 1.9.53 mhp. 1.9.55 ass. Kh. Fagp.II 43.61. 1.11.63 oass. Kh. 1.9.71 ktr. Kh. (Albertslund).
- Ipsen, B. F.**, f.12.3.55 i Vestermarie sogn. P.&T.1.8.72 Åkirkeby.
- Irgens, M. P.**, f.1.1.39 i Fakse. P.&T.1.12.59 som reservepostbud. 1.10.61 postbud. Postbudfagp. 53.63. 1.9.63 overpakmester. 16.8.64 elevudd. Fagp.I 86.66. 1.4.67 ass. Kh. Fagp.II 40.69. 1.9.70 oass. Kh. (Greve Strand).
- Isaksen, A. K.**, fru (f. Ellegaard), f.9.3.40 i Fløjbjerg. P.&T.1.9.56. Fagp.I 71.59. 1.9.59 mhp. 1.9.61 ass. Vejle. Fagp.II 37.67. 1.9.70 oass. Vejle.
- Isaksen, G. A.**, frk., f.16.9.55 i Vordingborg. P.&T.1.8.72 Vordingborg.
- Iskov, O.**, f.24.4.38 i Kh. P.&T.1.5.55. Fagp.I 106(udm.). 58. Tildelt Joseph Michaelsens mindemedalje. 1.5.58 mhp. 1.5.60 ass. Frcia. Fagp.II 65.64. 1.9.64 oass. gdir. 1.6.69 ktr. opm.s kt.
- Isling, S. E.**, f.4.11.43 i Stege. P.&T.1.11.64 som tegneraspirant. 1.11.66 tegner i 9.lkl. kabelingjtj. 1.9.71 tegner kabelingjtj.
- Iversen, B.**, f.18.7.53 i Starup. P.&T.16.8.70 Jelling. 1.10.71 Vejle.
- Iversen, B. A.**, fru (f. Holdensen), f.30.7.50 i Skæve. P.&T.16.8.67. Fagp.I 85.70. 1.9.70 mhp. 16.12.71—15.6.72 tjf. u. løn. 1.9.72 ass. Ålborg.
- Iversen, B. W.**, f.27.11.52 i Næstved. P.&T.16.8.71 Hirtshals. 1.10.72 Frederikshavn.
- Iversen, C. W.**, f.27.11.32 i Fox Dale, Canada. P.&T.1.9.49. Fagp.I 63.52. 1.9.52 mhp. 1.9.54 ass. Kh. 15.60 jbp.1 Kh. Fagp.II 43.61. 1.10.62 oass. Kh. 1.9.64 jbp.1 Kh. 1.6.69 oass. Hillerød. 1.11.70 ktr. Kh. (S).
- Iversen, F.**, f.26.9.45 i Fiskebæk, Adsbøl sogn. P.&T. 16.8.63. Fagp.I 94.66. 1.9.66 mhp. 1.9.68 ass. Kh. htg. Fagp.II 59.71. 1.1.72 oass. gdir. (1. ekspkt.).
- Iversen, H.**, f.18.4.49 i Sønder Bjert. P.&T.16.8.66. Fagp.I 75.69. 1.9.69 mhp. 1.9.71 ass. Kh.
- Iversen, I. K.**, fru (f. Jensen), f.4.10.13 i Kh. P.&T.1.10.34. 1.11.37 kontorist. 1.7.47 kontorass.II. 1.4.56 kontorass.I 1.4.61 overkontorassistent girokt.
- Iversen, I. V.**, f.13.3.33 i Sinding. P.&T.1.9.51. Fagp.I 63.54. 1.9.54 mhp. 1.9.56 ass. Ebeltoft. Fagp.II 38.62. 1.6.66 oass. Ringkøbing. 1.10.71 postforvalter ved postekspedition Århus 3.
- Iversen, S. H.**, f.14.9.41 i Stege. P.&T.1.9.58. Fagp.I 73.61. 1.9.61 mhp. 1.9.63 ass. Århus T. 1964 forstærkerprøven. 9.5.64 Kh. htg. Fagp.II 45.68. 1.4.69 oass. Kabelingjtj.
- Iwersen, T. F.**, f.23.4.55 i Sønderborg. P.&T.1.8.72 Nordborg.
- Jacobsen, A. H.**, R. f.18.6.15 på Frberg. P.&T.1.9.31. Fagp.I 64.34. 1.9.34 mhp. 1938 forstærkerkursus. 1.7.39 ass. Nykøbing Fl. Fagp.II 44.44. 1.4.46 Ringkøbing. 1.10.48 oass. Haderslev. 1.4.49 Kh. rtf. 1.4.55 ktr. Kh. rtf. 1.6.57 stationsleder i 21.lkl. Esbjerg. 1.12.59 telegrafbestyrer i Kolding.
- Jacobsen, B.**, fru (f. Thorsen), f.18.12.19 i Sjøstrup. P.&T.1.9.36. Fagp.I 77.39. 1.9.39 mhp. 1.1.44 ass. 1.4.47 afsk. e. ans. 1.4.72 ass. Kh. (26).
- Jacobsen, E. C. K.**, f.16.7.18 i Kh. P.&T.1.12.44 som hjælpekonstruktør. 1.11.47 konstruktør III radioingjtj. 1.11.48 konstruktør II radioingjtj. 1.11.54 ingeniør i 7.lkl. radioingjtj. 1.4.56 ingeniør i 18.lkl. radioingjtj. 1.4.62 ingeniør i 21.lkl. radioingjtj. 1.9.68 ingeniør i 23.lkl. radioingjtj. (Kh).
- Jacobsen, E. M.**, fru (f. Ellegaard), f.7.6.21 i Odense. P.&T.1.11.41. 1.7.45 kontorist. 1.4.51 kontorass. II. 1.4.58 kontorass. I. 1.3.71 overkontorassistent Odense.
- Jacobsen, E. N.**, f.7.11.19 i Nykøbing M. P.&T. 1.3.35. 1.12.43 postbud. Postbudfagp. 49.46. 1.7.46 overpakmester. 1.7.49 pakmesterformand. 1.10.54 postbudformand. 1.12.62 postvagtmester. 1.4.69 postvagtmester i 15.lkl. opm.s kt.
- Jacobsen, H. E.**, f.24.9.19 i Kh. P.&T.1.9.36. Fagp.I 69.39. 1.9.39 mhp. 1.10.43 ass. Kh. 2.1.45 girokt. Fagp.II 47.51. 1.7.53 oass. girokt. 1.2.60 ktr. girokt. 1.10.64 bogholder girokt.
- Jacobsen, H. E. D.**, f.5.11.12 i Århus. P.&T. 1.1.29. 1.12.36 postbud. Postbudfagp. 44.38. 1.11.40 overpakmester. 1.4.56 pakmesterformand. 1.11.62 postvagtmester. 1.4.69 postvagtmester i 15.lkl. jbp.2 Frcia.
- Jacobsen, H. Ø.**, f.18.12.22 i Viborg. P.&T.1.9.38. Fagp.I 66.41. 1.9.41 mhp. 1.2.46 ass. Viborg. 1.12.46 Tølløse. Fagp.II 44.52. 1.6.55 oass. Tåstrup. 1.4.61 ktr. Kh. 1.2.72 postmester i Skibby.
- Jacobsen, K. I. T.**, frk. f.1.7.48 i Viborg. P.&T.16.8.65. Fagp.I 74.68. 1.9.68 mhp. 1.9.70 ass. Kh.
- Jacobsen, M.**, f.17.2.29 i Holstebro. P.&T.1.9.45. Fagp.I 85.48. 1.9.48 mhp. 1.9.50 ass. Lyngby radio. 1950 radiocertifikat af I. kl. 1.6.53—30.4.54 u.f.nr. Fagp.II 47.56. 1.12.57 Kh. htg. 1.4.59 oass. gdir. 1.4.63 ktr. gdir. 1.9.68 overkontrollør gdir. (1.tekn.kt.).
- Jacobsen, O. H.**, f.26.7.49 i Svendborg. P.&T.16.8.66. Fagp.I 72.69. 1.9.69 mhp. 1.9.71 ass. Kh. htg. 15.5.72 ass. Randers.
- Jacobsen, P. E.**, f.14.4.11 på Frederiksberg. P.&T. 1.8.41 som monteraspirant. 1.4.42 monter I. 1.9.46 mekaniker II. 1.4.54 mekaniker I. 1.2.61 overmekaniker i 12. lkl. 1.4.63 overmekaniker i 15.lkl. 1.ingdistr. (Kh.).
- Jacobsen, P. J. H.**, f.2.9.26 i Dunkær. P.&T.1.9.43. Fagp.I 88.46. 1.9.46 mhp. 1.9.48 ass. Blåvand radio. 7.4.49 Lyngby radio. 1.10.50 Ærøskøbing. Fagp.II 45.57. 1.2.58 oass. Vejle. 1.3.62 postforvalter ved postekspedition Kolding 1. 1.9.69 post- og telegrafkasserer Esbjerg.
- Jakobsen, B.**, fru (f. Christiansen), f.5.9.48 i Varde. P.&T. 16.8.65. Fagp.I 71.69. 1.4.69 mhp. 1.4.71 ass. Odense. 1.11.71—31.7.72 tjf. u. løn. Ass. Odense.
- Jakobsen, B. W.**, f.3.4.33 i Odden. Fanø. P.&T.1.5.50. Fagp.I 69.53. 1.5.53 mhp. 1.5.55 ass. Frværk. 1.11.55 Kh. 19.4.56 Århus T. 1957 forstærkerprøven. 15.3.57 Kh. rtf. Fagp.II 45.62. 1.11.62. oass. Kh. rtf. 1.2.67 gdir. 1.9.68 ktr. gdir. (2.tekn.kt.).

- Jakobsen, G. H., f.5.3.39 i Vejlbj. P.&T.1.5.56. Fagp.I 58.59. 1.5.59 mhp. 1.5.61 ass. Kh. 15.5.71 ass. Århus.
- Jakobsen, H. V., f.5.2.45 i Roslev. P.&T.16.8.61. Fagp.I 89.64. 1.9.64 mhp. 1.9.66 ass. Kh. 15.5.67 Ålborg. Fagp.II 56.69. 1.3.71 oass. Ålborg.
- Jakobsen, L., frk., f.9.9.53 i Århus. P.&T.16.8.70 Langå. 1.10.71 Grenå.
- Jakobsen, N. A., fru (f. Jensen), f.17.5.41 i Vestervig. P.&T.1.9.57. Fagp.I 81.60. 1.9.60 mhp. 1.9.62 ass. Kh. Fagp.II 46.68. 1.4.69 oass. Kh. 14.1.—13.4.72 tjf. u. løn. Oass. Kh. (20).
- Jakobsen, O., f.18.11.16 i Hou. P.&T.1.9.35. Fagp.I 69.38. 1.9.38 mhp. 1940 forstærkerkursus. 1.9.41 ass. Århus T. Fagp.II 45.44. 1.11.47 Esbjerg. 1.4.51 oass. Esbjerg. 1.6.56 ktr. Esbjerg. 1.6.66 stationsleder Esbjerg.
- Jakobsen, O., f.20.4.38 i Jerslev. P.&T.1.5.55. Fagp.I 69.58. 1.5.58 mhp. 1.5.60 ass. Thisted. Fagp.II 44.65. 1.7.67 oass. Thisted.
- Jakobsen, O. S., f.16.1.52 i Græsted. P.&T.16.8.70 Græsted. 1.10.71 Helsingør.
- Jakobsen, P. H., f.15.9.36 i Kh. P.&T.1.9.53. Fagp.I 69.56. 1.9.56 mhp. 1.9.58 ass. Kh. Fagp.II 50.64. 1.2.65 oass. Kh. 1.2.67 gdir. 1.7.68 oass. Grenå. 1.12.70 ktr. Kh. (Glostrup).
- Jakobsen, S., frk., f.5.7.54 i Ålborg. P.&T.1.8.72 Dronninglund.
- Jakobsen, S. E., f.6.9.43 i Sdr. Nisum. P.&T.16.8.60. Fagp.I 76.63. 1.9.63 mhp. 1.9.65 ass. Kh. htg. 1.10.68 Holstebro. Fagp. II 57.69. 1.9.70 oass. Holstebro.
- Jakobsen, T., f.28.1.46 i Terndrup. P.&T.16.8.63. Fagp.I 82.66. 1.9.66 mhp. 1.9.68 ass. Sæby. 15.11.70 ass. Frederikshavn.
- Jakobsen, V. R., f.1.8.27 i Vejlbj. P.&T.1.3.50 som monteraprant. 1.12.51 monter I. 1.4.57 mekaniker II. 1.4.61 mekaniker i 10.kl. 1.6.64 mekaniker i 12.kl. 1.9.68 telegrafmester i 15.kl. 3.ingdist. (Århus).
- Jansen, C. B., R\*, f.5.7.15 i Kh. P.&T. 1.9.31. Fagp.I 79.34. 1.9.34 mhp. 1.8.39 ass. Saks København. 1.5.40 Kh. Fagp.II 56.43. 1.12.45 opm.s kt. 1.9.47 oass. Kh. 1.12.53 ktr. Kh. 1.1.56 overkontrollør Kh. 1.6.64 postmester ved Frederiksberg postkontor.
- Jegsmark, J. L., f.12.12.19 i Kh. P.&T.1.3.35 som cyklebud. 1.1.41 reservepostbud. 1.6.—30.9.41 ude af postv. 1.10.41 reservepostbud. 1.1.44 postbud. Postbudfagp.51.47. 1.9.47 overpaktmester. 1.9.49 elevudd. Fagp.I 85.51. 1.5.52 ass. Kh. Fagp.II 47.55. 1.6.56 oass. Kh. 1.11.62 ktr. Kh. 1.9.65 postmester ved indlevpct. 12.
- Jelsbak, A. B., frk., f.3.3.55 i Tveje-Merløse sogn. P.&T.1.8.72 Vordingborg.
- Jensby, C., f.5.11.39 i Horsens. P.&T.1.9.56. Fagp.I 89.59. 1.9.59 mhp. 1.9.61 ass. Århus T. 1962 forstærkerprøven. 10.3.62 Kh. rtf. Fagp.II 54.66. 1.2.67 oass. gdir. 1.6.71 ktr. gdir. (4. ekspkt.).
- Jensby, H. V., f.17.2.23 i Vejle. P.&T.1.9.40. Fagp.I 82.43. 1.9.43 mhp. 1945 forstærkerkursus. 1.4.46 ass. Kolding. 15.5.47 Ålborg T. 1.11.47 Nyborg. Fagp.II 52.52. 1.4.57 oass. Århus T. 1.4.63 ktr. Århus T. 1.4.67 overkontrollør Århus T.
- Jensby, J., f.17.3.45 i Ålborg. P.&T.16.8.63. Fagp.I 89.66. 1.9.66 mhp. 1.9.68 ass. Kh. htg. 19.12.68 Kh. rtf. 1970 forstærkerprøven. 11.3.70 Kh. htg. Fagp.II 57.71. 1.1.72 oass. gdir. (2. tekn. kt.).
- Jensen, A., f.26.5.46 i Eggeslevmagle. P.&T.16.8.64. Fagp.I 74.67. 1.9.67 mhp. 1.9.69 ass. Nykøbing Fl. 1.12.70 ass. Kh. 28.4.71 tj. under Den kgl. Grønlandske Handel (Godthåb).
- Jensen, A. B., f.16.8.42 i Fruering P.&T.1.5.59. Fagp.I 76.62. 1.5.62 mhp. 1.5.64 ass. Kh. Fagp. II 56.69. 1.10.69 oass. Kh. (Bagsværd).
- Jensen, A. B., f.9.12.49 i Nykøbing Fl. P.&T.16.8.67. Fagp.I 91.70. 1.9.70 mhp. 1.9.72 ass. Kh.
- Jensen, A. B. V., f.3.11.38 i Thisted. P.&T.1.9.56. Fagp.I 79.59. 1.9.59 mhp. 1.9.61 ass. Kh. 1.10.63 Ålborg. Fagp.II 60.65. 1.11.66 Århus 1.2.67 oass. Århus. 1.7.72 oass. 3. overpostinsp.
- Jensen, A. H., frk., f.1.6.50 i Kolding. P.&T.16.8.67. Fagp.I 89.70. 1.9.70 mhp. 1.9.72 ass. giroktr.
- Jensen, A. H. M., civilingeniør, R\*, f.20.1.22 i Kh. P.&T. 1.4.46 som hjælpeingeniør. 1.4.48 telegrafingeniør III kabelingeniørtj. 1.2.51 telegrafingeniør II 3.ingdist. 1.4.57 telegrafingeniør I 3.ingdist. 1.4.61 afdelingsingeniør 3.ingdist. 1.9.70 distriktsingeniør 2. ingeniørdistrikt.
- Jensen, Aa. Jepsen, f.6.10.20 i Svendborg. P.&T.1.9.37. Fagp.I 84.40. 1.9.40 mhp. 1.11.44 ass. Odense. Fagp.II 45.49. 1.4.53 oass. 2. overpostinsp. 1.5.59 ktr. Odense. 1.12.63 overkontrollør Esbjerg. 1.2.66 postinspektør i 4. distrikt.
- Jensen, A. K., f.9.1.32 i Lindelse. P.&T.1.9.48. Fagp.I 68.51. 1.9.51 mhp. 1.9.53 ass. Kh. 24.10.54 Fakse. 1.11.59 Roskilde. Fagp.II 47.61. 1.10.62 oass. Roskilde. 1.1.68 ktr. Århus.
- Jensen, A. M., fru (f. Bjerrum), f.5.7.37 i Abild. P.&T. 1.5.54. Fagp.I 75.57. 1.5.57 mhp. 1959 forstærkerprøven. 1.5.59 ass. Kh. htg. 20.2—19.8.65 u.f.nr. Fagp.II 49.69. 1.3.70 oass. kabelingtj. 1.1.72 oass. gdir. (1. tekn. kt.).
- Jensen, A. M. H., fru (f. Rasmussen), f.19.3.49 i Væhr. P.&T. 16.8.66. Fagp.I 89.69. 1.9.69 mhp. 1.9.71 ass. Kh. htg.
- Jensen, A. S., fru (f. Petersen), f.12.12.22 i Odense. P.&T.1.5.43. 1.4.46 kontorist. 1.12.51 kontorass. II. 1.4.61 kontorass. I. 17.11.63—16.5.64 u.f.nr. 1.4.69 overkontorassistent Odense T.
- Jensen, A. Ø., f.30.3.38 i Voel. P.&T.1.9.55. Fagp.I 88.58. 1.9.58 mhp. 1.9.60 ass. Århus T. 1961 forstærkerprøven. 11.3.61 Kolding T. Fagp.II 52.65. 1.6.66 oass. Kolding T. 1.9.71 ktr. 2. ingdist. (Kolding).
- Jensen, B., fru (f. Knudsen), f.27.10.50 i Farstrup. P.&T. 16.8.68 Løgster. 1.10.69 Viborg. Fagp.I 95.71. 1.9.71 mhp. Kh.
- Jensen, B., f.11.12.17 i Vejlbj sogn. P.&T.1.9.36. Fagp.I 91.39. 1.9.39 mhp. 1.9.42 ass. Nysted. 1.11.43 jpbkt. 2 Frčia. 1.5.46 Frčia. Fagp.II 48.49. 1.6.52 oass. Frčia. 1.12.58 ktr. Nyborg. 15.2.—31.3.60 kst. pm. Nyborg. 1.7.66 postmester i Juelsminde.
- Jensen, B., f.4.7.29 i Lyngs. P.&T.1.5.47. Fagp.I 59.50. 1.5.50 mhp. 1.5.52 ass. Frčia T. 1.6.59 Holstebro. Fagp.II 38.60. 1.4.62 oass. Horsens. 1.4.68 postforvalter ved posteksp. Horsens. 2.
- Jensen, B., f.25.7.36 i Arden. P.&T.1.5.54. Fagp.I 58.57. 1.5.57 mhp. 1.5.59 ass. Kh. 1.5.65 Ålborg. Fagp.II 39.65. 1.7.68 oass. Ålborg.
- Jensen, B., f.21.1.38 i Store-Heddinge. P.&T.1.9.54. Fagp.I 87.57. 1.9.57 mhp. 1.9.59 ass. Birkerød. 30.10.59 Sorø. Fagp.II 46.65. 1.2.67 oass. Slagelse.
- Jensen, B., fru (f. Petersen), f.22.2.39 i Ørby, Samsø. P.&T.1.9.55. Fagp.I 76.58. 1.9.58 mhp. 1.9.60 ass. Kh. 25.3—24.9.67 u.f.nr. Fagp.II 59.71. 1.1.72 oass. gdir. (revkt.).
- Jensen, B., f. 1.2.48 i Åbenrå. P.&T.16.8.65. Fagp.I 89.68. 1.9.68 mhp. 1.9.70 ass. Kh. rtf. 1971 forstærkerprøven. Ass. Kh. rtf.
- Jensen, B., f. 20.12.49 i Kalundborg. P.&T.16.8.67. Fagp.I 60.70. 1.9.70 mhp. 1.9.72 ass. Kh.
- Jensen, B., frk., f.13.6.54 i Næstved. P.&T.1.8.72 Haslev.
- Jensen, B., frk., f.8.4.53 i Horsens. P.&T.16.8.71 Allerød. 1.10.72 Køge.
- Jensen, B. E., f.16.3.53 i Vejle. P.&T.16.8.70 Tørring. 1.10.71 Odder.
- Jensen, B. C., f.9.4.34 i Bredsten. P.&T.1.6.56 som reservepostbud. 1.5.58 postbud. 1.9.61 tegner i 9.kl. kabelingtj. 1.9.68 tegner i 15.kl. kabelingtj. 1.9.71 tegner kabelingtj.
- Jensen, B. E., fru (f. Holdgaard), f.8.9.30 i Herning. P.&T.1.5.47. Fagp.I 82.50. 1.5.50 mhp. 1.5.52 ass. Kh. Fagp. II 48.61. 1.9.61 oass. Kh. 18.11.62—17.5.63 u.f.nr. Oass. Kh. (oplysningskt.).
- Jensen, B. M., frk., f.24.3.52 i Vester Hornum. P.&T. 16.8.71 Ebeltoft. 1.10.72 Vejle.
- Jensen, B. S., frk., f.28.11.50 i Valsgård. P.&T.16.8.68. Fagp.I 74.71. 1.9.71 mhp. Kh. htg.

- Jensen, B. U., fru (f. Paulsen), f.1.4.47 i Gråsten. P.&T. 16.8.64. Fagp.I 78.67. 1.9.67 mhp. 1.9.69 ass. Hillerød. 1.4.-30.9.71 tff. u. løn. Ass. Hillerød.
- Jensen, C., f.15.5.19 i Stuttgart. P.&T.1.9.36. Fagp.I 91.39. 1.9.39 mhp. 1.6.43 ass. Kh. Fagp.II 50.47. 1950 sommerposteksp. Espergærde. 1.5.50 afl. 1.district. 1.4.52 ass. Hillerød. 1.9.57 postmester i Rødekoer. 1.11.70 postmester i Rødby.
- Jensen, C. E., f.3.8.45 i Århus. P.&T.16.8.62. Fagp.I 80.65. 1.9.65 mhp. 1.9.67 ass. Kh. rtf. 1968 forstærkerprøven. 11.3.68 Kh. htg. Fagp.II 52.71. 1.9.71 oass. kablingtj.
- Jensen, C. F., f.2.8.21 i Endrup. P.&T.1.9.39. Fagp.I 89.42. 1.9.42 mhp. 1.9.45 ass. Kh. 1.5.48 Hillerød. Fagp.II 47.51. 1.1.52 jbp.1 Kh. 1.6.55 oass. jbp.1 Kh. 1.4.62 ktr. Kh. (K).
- Jensen, C. F., f.20.4.53 i Tim. P.&T.16.8.70 Tarm. 1.10.71 Silkeborg.
- Jensen, C. K., f.1.8.29 i Boldersager. P.&T.1.5.46. Fagp.I 69.49. 1.5.49 mhp. 1.5.51 ass. Kh. Fagp.II 41.56. 1.3.59 jbp.1 Kh. 1.12.60 oass. Kh. 1.4.67 ktr. Kh. (Glostrup).
- Jensen, C. L., f.15.9.21 i Viborg. P.&T.1.9.38. Fagp.I 59.41. 1.9.41 mhp. 1.10.45 ass. Kh. Fagp.II 38.51. 1.6.55 oass. Kh. 1.8.61 ktr. Kh. (toldpkt.).
- Jensen, C. P. F., f.6.7.41 i Nykøbing Fl. P.&T.1.9.58. Fagp.I 67.61. 1.9.61 mhp. 1.9.63 ass. Gilleleje. 11.12.63 Kolding T. 1965 forstærkerprøven. 6.3.65 Nykøbing Fl. Fagp.II 42.68. 1.10.69 oass. Nykøbing Fl.
- Jensen, C. Ø., f.2.9.42 i Nykøbing Fl. P.&T.16.8.59. Fagp.I 88.62. 1.9.62 mhp. 1.9.64 ass. Kh. Fagp.II 54.69. 1.3.70 oass. gdir. (3. tekn.kt.).
- Jensen, D., f.24.6.31 i Ruds-Vedby. P.&T.16.8.69 Høng. 1.10.70 Korsør. Fagp.I 82.72. 11.4.72 Kh. 1.9.72 mhp. Kh. (i militærtj.).
- Jensen, E., fru (f. Rasmussen), f.12.8.29 i Marie Magdalene. P.&T. 1.5.46. Fagp.I 78.49. 1.5.49 mhp. 1.5.51 ass. Kh. 31.10.55 afsk. e. ans. 1.4.70 ass. Kh. (uffthavn).
- Jensen, E., fru (f. Sørensen), f.25.7.48 i Hammel. P.&T. 16.8.65. Fagp.I 92.68. 1.9.68 mhp. 1.9.70 ass. Århus. 1.12.71 ass. 3. ingdistr.
- Jensen, E., frk., f. 30.11.55 i Ålborg. P.&T.1.8.72 Kh.
- Jensen, E. A., f.22.2.30 i Gedsted. P.&T.1.9.46. Fagp.I 72.49. 1.9.49 mhp. 1.9.51 ass. Ålborg. 16.11.51 Kh. Fagp.II 53.58. 1960 sommerposteksp. Espergærde. 1.5.60 oass. Kh. 1.6.63 ktr. gdir. 1.9.68 overkontrollør gdir. (økonomikt.).
- Jensen, E. A., f.30.9.48 i Vejby. P.&T.16.8.66. Fagp.I 63.69. 1.9.69 mhp. 1.9.71 ass. Kh.
- Jensen, E. A., f.24.2.51 i Lindknud. P.&T.16.8.68. Fagp.I 87.71. 1.9.71 mhp. Kh.
- Jensen, Eigil B., f.21.3.22 i Struer. P.&T.1.9.39. Fagp.I 62.42. 1.9.42 mhp. 1.4.46 ass. Skjern. 1.5.49 Struer. Fagp. II 41.54. 1.12.57 oass. Nykøbing M.
- Jensen, Ejnar B., f.30.12.22 i Vamdrup. P.&T.1.9.39. Fagp.I 70.42. 1.9.42 mhp. 1.4.46 ass. Langå. 1.5.47 Frcia. 1.11.48 jbp.2 Frcia. Fagp.II 48.53. 1.2.54 oass. jbp.2 Frcia. 1.5. 58 Vojens. 1.5.59 postmester i Højer. 1.6.69 postmester i Vamdrup.
- Jensen, E. E., f.19.7.20 i Ganløse. P.&T.15.2.51 som hjælpekonstruktør. 1.9.55 ingeniør i 15. Ikl. 2.ingdistr. (Åbenrå). 1.4.61 ingeniør i 18.Ikl. 2.ingdistr. (Åbenrå). 1.4.65 ingeniør i 21.Ikl. 2.ingdistr. (Åbenrå).
- Jensen, E. E., f.3.12.35 i Hyllede. P.&T.16.5.53. Fagp.I 76.56. 1.6.56 mhp. 1.6.58 ass. Kh. Fagp.II 58.64. 1.9.64 oass. Kh. 1.2.67 opm.s kt. 1.6.69 ktr. opm.s kt.
- Jensen, E. I., frk., f.5.11.55 i Sorø. P.&T.1.8.72 Sorø.
- Jensen, E. J., f.25.6.31 i Horsens. P.&T.1.3.57 som mekanikeraspirant. 1.12.58 mekaniker i 7.Ikl. 1.12.59 mekaniker i 10.Ikl. 1.4.61 overmekaniker i 12.Ikl. 1.4.65 overmekaniker i 15.Ikl. radioingtj. 1.9.68 telegrafmester i 15.Ikl. radioingtj. 1.4.71 telegrafmester radioingtj.
- Jensen, E. J., f.14.10.53 i Holstebro. P.&T.16.8.70 Vinde-rup. 1.10.71 Struer.
- Jensen, E. K., f.27.9.36 i Tostrup. P.&T.1.9.53. Fagp.I 93.56. 1.9.56 mhp. 1.9.58 ass. Ålborg. Fagp.II 65.64. 1.9.64 oass. Ålborg. 1.2.67 4. overpostinsp.. 1.4.69 ktr. Vejle.
- Jensen, E. L., f.4.11.34 i Århus. P.&T.1.9.51. Fagp.I 88.54. 1.9.54 mhp. 1.9.56 ass. Kolding T. 1957 forstærkerprøven. 15.3.57 Kh. rtf. Fagp.II 44.62. 1.11.63 oass. Kh. rtf. 1.10.67 telegraflaboratoriet. 1.4.69 ktr. telegraflaboratoriet.
- Jensen, E. M., fru (f. Pedersen), f.14.3.16 i Næstved. P.&T. 1.3.38. 1.7.40 kontorist. 1.4.49 kontorass. II. 1.4.60 kontorass. I. 1.4.69 overkontorassistent girokt.
- Jensen, E. M., f.22.7.53 i Horsens. P.&T.1.8.72 Nyborg.
- Jensen, E. P., f.12.4.51 i Torslev. P.&T.16.8.68. Fagp.I 82.71. 1.9.71 mhp. Kh.
- Jensen, E. R., f.7.5.30 i Gundestrup. P.&T.1.9.47. Fagp.I 64.50. 1.9.50 mhp. 1.9.52 ass. Kh. htg. Fagp.II 46.57. 1.5. 58 Kh. 1.9.58 jbp.1 Kh. 1.9.61 oass. girokt. 1.4.65 ktr. girokt. 1.9.68 overkontrollør girokt.
- Jensen, E. R., f.26.5.48 i Volsted. P.&T.16.8.65. Fagp.I 78.68. 1.9.68 mhp. 1.9.70 ass. Kh.
- Jensen, E. S., f.17.1.53 i Henne. P.&T.16.8.71 Ølgod. 1.10.72 Holstebro.
- Jensen, E. V., f.7.11.31 i Hjørring. P.&T.1.2.55 som reservepostbud. 1.4.56 postbud. Postbudfagp. 54(udm.). 57. 16.8.59 elevudd. Fagp.I 99.61. 1.5.62 ass. Skive. Fagp. II 54.65. 1.1.68 oass. Hobro. 1.3.71 ktr. Ålborg.
- Jensen, E. V., f.18.6.38 i Bur. P.&T.1.9.54. Fagp.I 79.57. 1.9.57 mhp. 1.9.59 ass. Frcia. 1.11.60 jbp.2 Frcia. Fagp. II 55.64. 1.5.65 oass. jbp.2 Frcia. 1.6.69 oass. Frcia. 1.1.72 ktr. Odense.
- Jensen, E. V. E., frk. f.29.3.47 i Års. P.&T.16.8.64 Fagp.I 68.67. 1.9.67 mhp. 1.9.69 ass. Kh. (oplysningskt.).
- Jensen, E. W. S., f.24.8.34 i Vennebjerg. P.&T.1.5.51. Fagp.I 79.54. 1.5.54 mhp. 1955 forstærkerprøven. 1.11.57 ass. Ålborg T. Fagp.II 43.63. 1.6.64 oass. Ålborg T. 1.6.69 ktr. Esbjerg (Måde).
- Jensen, Flemming, f.22.2.52 i Skive. P.&T.16.8.69 Hasle. 1.10.70 Rønne. Fagp.I 74.72. 11.4.72 Kh. 1.9.72 mhp. Kh.
- Jensen, Frank, f.2.6.52 i Skibsted. P.&T.16.8.69 Skørping. 1.10.70 Hobro. Fagp.I 74.42. 11.4.72 Kh. 1.9.72 mhp. Kh.
- Jensen, F. E., f.11.1.28 i Århus. P.&T.1.9.45. Fagp.I 62.48. 1.9.48 mhp. 1.9.51 ass. Roskilde. 1.5.52 Rudkøbing. Fagp. II 36.57. 1.10.61 oass. Odense. 1.4.69 ktr. Herning.
- Jensen, F. H., f.18.3.25 i Ulkebøl. P.&T.1.5.47 som postbud. Postbudfagp.45.50. 1.3.51 overpakmester. 1.9.52 elevudd. Fagp.I 76.54. 1.5.55 ass. Århus. Fagp.II 37.59. 1.7.61 oass. Holstebro. 1.1.66 postmester i Ulfborg.
- Jensen, F. J., f.12.12.43 i Hals. P.&T.16.8.61. Fagp.I 64.64. 1.9.64 mhp. 1.9.66 ass. Kh. (Bagsværd).
- Jensen, F. N., f.17.8.42 i Århus. P.&T.16.8.59. Fagp.I 67.62. 1.9.62 mhp. 1.9.64 ass. Kh. 1.11.64 Jyderup. Fagp.II 52.69. 1.3.71 oass. Esbjerg.
- Jensen, F. O. G., f.8.3.37 i Nørresundby. P.&T.1.9.54. Fagp.I 76.57. 1.9.57 mhp. 1.9.59 ass. Kh. Fagp.II 36.66. 1.3.67 oass. Kh. (omk.).
- Jensen, G. E., frk., f.6.7.26 i Bjerringbro. P.&T.1.9.43. Fagp.I 67.48. 1.9.46 mhp. 1.9.48 ass. Kh. Fagp.II 43.54. 1.4.58 oass. Kh. 1.11.64 ktr. Kh. (avispkt.).
- Jensen, G. J., fru (f. Jensen), f.1.4.39 i Stenmagle. P.&T. 1.9.55. Fagp.I 98.58. 1.9.58 mhp. 1.9.60 ass. Århus T. 1961 forstærkerprøven. 11.3.61 Kh. rtf. Fagp.II 65.65. 1.9.65 oass. Kh. rtf. 1.2.67 kablingtj. 1.6.71 ktr. gdir. (4. ekspkt.).
- Jensen, G. K., f.16.8.29 i Hadsund. P.&T.1.5.46. Fagp.I 55.50. 1.5.50 mhp. 1.5.52 ass. Kh. Fagp.II 38.59. 1.9.61 oass. Kh. 1.10.71 ktr. Kh. (V).
- Jensen, G. L., frk., f.11.10.49 i Vejlbj. P.&T.16.8.66. Fagp.I 79.69. 1.9.69 mhp. 1971 forstærkerprøven. 1.9.71 ass. Kh. rtf.
- Jensen, G. M., f.12.6.26 i Brabrand. P.&T.1.2.51 som monteraspirant. 1.7.52 montør I. 1.4.57 mekaniker II. 1.4.62 mekaniker i 10.Ikl. 1.4.65 mekaniker i 12.Ikl. 1.12.66 overmekaniker i 15.Ikl. 3.ingdistr. (Århus).
- Jensen, G. M., fru (f. Mortensen), f.18.11.44 i Resen. P.&T.16.8.62. Fagp.I 83.85. 1.9.65 mhp. 1.9.67 ass. Helsingør.
- Jensen, G. M., frk., f.14.6.47 i Hammershøj. P.&T.16.8.64. Fagp.I 89.67. 1.9.67 mhp. 1.9.69 ass. Kh. (Glostrup).
- Jensen, G. S., frk. f.16.12.54 i Hørdum sogn. P.&T. 16.8.71 Vestervig. 1.10.72 Thisted.

- Jensen, G. T., f.1.7.16 i Kh. P.&T.1.5.42 som monteraspirant. 1.6.44 monter I. 1.4.49 mekaniker II. 1.4.55 mekaniker I. 1.4.61 overmekaniker i 12. lkl. 1.4.64 overmekaniker i 15. lkl. 2. ingdistr. 1.9.71 overmekaniker 2. ingdistr. (Kolding).
- Jensen, G. V. J., f.6.11.20 i Nakskov. P.&T.1.9.37. Fagp.I 82.40. 1.9.40 mhp. 1.12.44 ass. Slagelse. 1.5.45 Kh. Fagp.II 54.48. 1.5.50 gdir. 1.12.53 oass. Kh. 1.4.60 ktr. girokt. 1.11.64 overkontrollør girokt.
- Jensen, H., f.24.4.14 i Hadsund. P.&T.1.9.30. Fagp.I 65.33. 1.9.33 mhp. 1.5.38 ass. Ribe. Fagp.II 44.42. 1.5.43 Randers. 27.9.—31.10.45 kst. pm. Ørsted. 29.1.—31.3.46 kst. pm. Hirtshals. 1.7.47 oass. Randers. 1.7.51—31.7.52 kst. pm. Bråskov. 1.10.55 postmester i Allinge. 1.1.66 postmester i Fakse.
- Jensen, H., fru (f. Olsen), f.6.2.24 i Varpelev. P.&T. 1.12. 46. 1.3.49 kontorist. 1.4.56 kontorass.II. 30.4.57 afsked e.ans. 1.1.58 kontorist. 1.4.58 kontorass.II. 1.4.61 kontorass.I. 1.9.68 overkontorassistent Kh.rtf.
- Jensen, H., f.5.3.24 i Skjern. P.&T.1.9.40. Fagp.I 87.43. 1.9.43 mhp. 1.4.46 ass. Århus. 1.11.46 Tranebjerg Samsø. Fagp.II 38.54. 1.6.56 oass. Odense. 1.8.63 postforvalter ved Hjaltese posteksp.
- Jensen, H., frk., f.2.8.50 i Dronninglund. P.&T.16.8.67. Fagp.I 71.70. 1.9.70 mhp. 1.9.72 ass. girokt.
- Jensen, H., f.5.5.52 i Tv.Merløse. P.&T.16.8.69 Tølløse. 1.10.70 Holbæk. Fagp.I 95.72. 11.4.72 Kh. 1.9.72 mhp. Kh.
- Jensen, H. A., f.10.3.34 i Stånum. P.&T.1.9.51. Fagp.I 72.54. 1.9.54 mhp. 1.9.56 ass. Kh. Fagp.II 43.67. 1.9.67 oass. Kh. (Søborg).
- Jensen, H. B., fru (f. Møller), f.7.6.45 på Lundsgård mark. P.&T.16.8.62. Fagp.I 72.65. 1.9.65 mhp. 1.9.67 ass. Kh. (23).
- Jensen, H. C., f.8.5.27 i Laurbjerg sogn. P.&T.1.9.43. Fagp.I 92.46. 1.9.46 mhp. 1.9.48 ass. Silkeborg. 15.5.50 Ålborg. Fagp.II 51.54. 1.12.54 4. overpostinsp. 1.12.56—31.1.57 kst. pm. Hirtshals. 1.4.57 oass. Bjerringbro. 1.8.62 ktr. Holstebro. 1.12.66 postmester i Vinderup.
- Jensen, H. E., f.10.12.03 i Frcia. T.16.8.20. Fagp.83.23. 1.9.23 mhp. 1.9.26 ass. Frcia T. 1.5.31 Århus T. Postfagp.40.33. 1.4.56 oass. Århus T.
- Jensen, H. E., fru (f. Madsen), f.22.1.46 i Horsens. P.&T. 16.8.63. Fagp.I 63.66. 1.9.66 mhp. 1.9.68 ass. Kh. (Vedbæk).
- Jensen, H. H., f.11.11.53 i Århus. P.&T.16.8.71 Rønde. 1.10.72 Skanderborg.
- Jensen, H. J. S., f.7.8.28 i Odder. P.&T.1.11.54 som ingeniøraspirant. 1.11.56 ingeniør i 15.lkl. 3.ingdistr. (Århus). 1.4.60 ingeniør i 15.lkl. 3. ingdistr. (Århus). 1.4.64 ingeniør i 21. lkl. 3. ingdistr. (Århus).
- Jensen, H. M., f.3.2.15 i Århus. P.&T.1.12.42 som aspirant. 1.12.44 monter I. 1.4.49 mekaniker II. 1.4.54 tegner 3.ingdistr. (Århus). 1.4.56 telegrafmester i 15.lkl. 3.ingdistr. (Århus). 1.4.62 telegrafmester i 18.lkl. 3. ingdistr. (Århus). 1.9.68 overtelegrafmester i 21.lkl. 3.ingdistr. (Århus).
- Jensen, H. M., f.1.11.19 i Igeløse. P.&T. 1.9.35. Fagp.I 86.38. 1.9.38 mhp. 1940 radiocertifikat af II kl. 1943 forstærkerkursus 1.2.43 ass. Kh. rtf. Fagp.II 60.45. 1.10.45 gdir. 1.11.51 oass. Middelfart. 1.9.54 fuldmægtig gdir. 1.4.62 postinspektør gdir. 1.2.70 postmester ved avispostkontoret.
- Jensen, H. M., fru (f. Jensen), f.9.1.51 i Odense. P.&T. 16.8.67 Sæby. 1.10.68 Frhavn. Fagp.I 72.70. 1.4.70 Kh. 1.9.70 mhp. Kh.
- Jensen, H. V., f.21.10.28 i Skive. P.&T.1.9.46. Fagp.I 53.49. 1.9.49 mhp. 1.9.51 ass. Kh. Fagp.II 37.58. 1.9.61 oass. Kh. 1.4.70 ktr. Kh. 1.9.71 ktr. opm.s kt.
- Jensen, H. V., f.28.5.30 i Randers. P.&T.1.5.47. Fagp.I 67.50. 1.5.50 mhp. 1.5.52 ass. Kh. Fagp.II 40.59. 1.6.61 oass. Kh. 1.12.68 ktr. Kh. (S).
- Jensen, H. W., R\*, f.16.8.15 i Frcia. P.&T.1.9.31. Fagp.I 86.34. 1.9.34 mhp. 1.9.39 ass. Odense. Fagp.II 56.42. 2.2.—31.3.46 kst. pm. Vinderup. 1.2.47 oass. Odense. 1.10.52 ktr. Silkeborg. 1.11.55 overkontrollør Ålborg. 1.3.62 postmester i Vejle. 1.1.66 postmester i Odense.
- Jensen I., fru (f. Jensen), f.22.5.36 i Kolding. P.&T. 1.7.53. 1.6.57 kontorist. 1.4.58 kontorass. II. 1.4.64 kontorass. I. 1.5.70 overkontorassistent Kolding T.
- Jensen, I. E., frk., f.12.4.16 i Roskilde. P.&T.1.10.37. 1.5. 40 kontorist. 1.4.46 kontorass. II. 1.4.51 kontorass. I. 1.12.54—31.3.60 kontorass. II e.ans. 1.4.65 overkontorassistent opm.skt.
- Jensen, I. G., frk., f.3.5.50 i Ulstrup. P.&T.16.8.67. Fagp.I 89.70. 1.9.70 mhp. 1.9.72 ass. Kh.
- Jensen, I. J., frk. f.22.11.50 i Holstebro. P.&T. 16.8.67. Fagp.I 79.70. 1.9.70 mhp. 1.9.72 ass. Hedehusene.
- Jensen, I. L., fru (f. Jæger), f.27.9.38 i Sønder Mern. P.&T.1.9.56. Fagp.I 87.59. 1.9.59 mhp. 1.9.61 ass. Kh. Fagp.II 45.67. 1.9.70 oass. Kh. (Farum).
- Jensen, I. M., frk., f.18.2.25 i Lejrskov. P.&T. 1.5.44. 1.8. 46 kontorist. 1.4.53 kontorass.II. 1.4.60 kontorass.I. 1.9. 68 overkontorassistent Kolding T.
- Jensen, I. M., frk., cand. jur., f.22.10.34 i Ryom. P.&T. 1.5.51. Fagp.I 79.54. 1.5.54 mhp. 1.5.56 ass. Ebeltoft. 1.10.56 Kh. 1.2.—31.8.61 u.f.nr. Fagp.II 58.63. 1.3.64 gdir. 1.4.64 oass. Kh. 1.9.64 gdir. 1.9.67-30.6.69 u.f.nr. 1.7.69 sekretær gdir. (3. tekn.kt.).
- Jensen, I. M., frk., f.15.3.49 i Kattrup. P.&T. 16.8.67. Fagp.I 80.70. 1.9.70 mhp. 1972 forstærkerprøven. 1.9.72 ass. Kh. rtf.
- Jensen, I. M., frk., f.5.9.51 i Esbønderup. P.&T.16.8.68. Fagp.I 82.71. 1.9.71 mhp. Kh.
- Jensen, I. M. S., fru (f. Hansen), f.3.2.49 i Vindinge. P.&T.16.8.65. Fagp.I 74.68. 1.9.68 mhp. 1.9.70 ass. Kh.
- Jensen, I. M. W., frk., f.17.10.53 i Horsens. P.&T. 16.8.71 Juelminde. 1.10.72 Horsens.
- Jensen, I. S., frk., f.9.5.38 i Byrum. P.&T.1.5.56. Fagp.I 73.59. 1.5.59 mhp. 1961 forstærkerprøven 1.5.61 ass. Kh. htg. Fagp.II 53.66. 1.2.67 oass. gdir. 1.12.71 ktr. kabelingtj.
- Jensen, I. S., frk., f.17.3.46 i Vejle. P.&T.16.8.63. Fagp.I 91.66. 1.9.66 mhp. 1.9.68 ass. Kh. (21).
- Jensen, I. S., fru (f. Andersen), f.25.9.49 i Sebber. P.&T. 16.8.67. Fagp.I 84.70. 1.9.70 mhp. 1.9.72 ass. Kh.
- Jensen, J., f.2.12.20 i Asted sogn. P.&T.1.9.37. Fagp.I 60.40. 1.9.40 mhp. 1.1.45 ass. Kh. Fagp.II 54.47. 1.11.47 gdir. 1.2.53 oass. 2.ingdistr.s kt. 1.4.58 ktr. 2.ingdistr.s kt. 1.4.63 overkontrollør 2.ingdistr.s kt. 1.4.71 inspektør 2. ingdistr.s kt.
- Jensen, J., f.20.12.32 i Randers. P.&T.1.5.49. Fagp.I 75.52. 1.5.52 mhp. 1953 forstærkerprøven. 1.5.54 ass. Kh. rtf. 1.2.55 Kh. htg. Fagp.II 45.60. 1.4.62 oass. kabelingtj. (Kh.). 1.9.66 ktr. radioingtj. (Kh.). 1.12.68 ktr. gdir. (2.tekn.kt.).
- Jensen, J., f.17.10.45 i Esbjerg. P.&T.16.8.62. Fagp.I 97.65. 1.9.65 mhp. 1.9.67 ass. Roskilde. Fagp.II 59.70. 1.3.71 oass. 1. overpostinsp. 1.7.72 oass. gdir. (2. eksptkt.).
- Jensen, J. B., frk., f.17.8.48 i Nykøbing Fl. P.&T.16.8.65. Fagp.I 68.68. 1.9.68 mhp. 1.9.70 ass. Nykøbing Fl.
- Jensen, J. C., f.14.6.31 i Førslev mark. P.&T.1.5.48. Fagp.I 88.51. 1.5.51 mhp. 1952 forstærkerprøven. 1.5.53 ass. Kh. rtf. 1.11.56 telegraflaboratoriet. Fagp.II 53.58. 1.4.61 oass. telegraflaboratoriet. 1.4.65 ktr. telegraflaboratoriet. 1.4.71 overkontrollør telegraflaboratoriet.
- Jensen, J. F., f.23.4.51 i Skjellerup. P.&T.16.8.69 Havndal. 1.10.70 Skanderborg. Fagp.I 74.72. 11.4.72 Kh. 1.9.72 mhp. Kh. (i militærtj.).
- Jensen, J. G., f.15.1.54 i Torsvang sogn. P.&T.16.8.71 Ry. 1.10.72 Horsens.
- Jensen, J. H., f.2.8.39 i Tjørnemark. P.&T. 1.8.67 som tegneraspirant. 1.8.69 tegner i 1r.7.ingdistr. (Åbenrå).
- Jensen, J. J., f.28.7.35 i Hagebro. P.&T.1.9.52. Fagp.I 82.55. 1.9.55 mhp. 1.9.57 ass. Kh. 1.5.59 Kjellerup. Fagp.II 56.64. 1.3.65 oass. Silkeborg. 1.7.69 ktr. Århus.
- Jensen, J. L., f.11.2.36 i Gårsløv. P.&T.1.9.52. Fagp.I 63.55. 1.9.55 mhp. 1.9.57 ass. Kh. 31.5.61 afsk. e. ans. 1.10.63 ass. Kh. Fagp.II 38.66. 24.4.—30.6.67 kst. pm. v. indlevpkt. 42 og 1.8.—31.8.69 kst. pm. v. indlevpkt. 37. 1.10.69 oass. Kh. 1.9.70 oass. Århus.



- Jensen, J. M., f.31.10.45 i Kastbjerg. P.&T.16.8.62. Fagp.I 94.65. 1.9.65 mhp. 1.9.67 ass. Nordby Fanø. 1.11.68 Frca. Fagp.II 55.70. 1.1.72 oass. 2. overpostinsp.
- Jensen, J. M., frk., f.1.6.54 i Skagen. P.&T.1.8.72 Had-sund.
- Jensen, J. O., f.1.8.36 i Højby. P.&T.1.9.53. Fagp.I 72.56. 1.9.56 mhp. 1.9.58 ass. Hornbæk. Fagp.II 41.64. 1.6.66 oass. Køge. 1.1.—31.1.67 og 1.9.—30.9.67 kst. pm. Store-Heddinge hhv. Hornbæk. 1.1.—30.6.70 kst. pm. Borre. 1.9.71 ktr. Køge.
- Jensen, J. O. f.30.7.46 i Nørhalme. P.&T.16.8.62. Fagp.I 79.65. 1.9.65 mhp. 1.9.67 ass. Kh. 15.5.68 Høbro. 1.1.71 Kh. 1.4.72 ass. gdir. (revkt.).
- Jensen, J. P., f.15.1.53 i Gierslev. P.&T.16.8.70 Høng. 1.10.71 Helsingør.
- Jensen, J. P., f.28.3.55 i Nr. Nærá. P.&T.1.8.72 Fåborg.
- Jensen, J. P. N., f.23.11.47 i Sønderborg. P.&T. 16.8.65. Fagp.I 93.68. 1.9.68 mhp. 1970 forstærkerprøven. 1.9.70 ass. Kh. rtf. 1.3.71 ass. Kolding T.
- Jensen, J. Q., f.9.1.36 i Esbjerg. P.&T.1.9.53. Fagp.I 86.56. 1.9.56 mhp. 1.9.58 ass. Esbjerg. Fagp.II 44.63. 1.6.66 oass. Esbjerg 1.7.66 postforvalter ved posteksp. Esbjerg 2.
- Jensen, J. S., f.22.12.26 i True. P.&T.1.5.46. Fagp.I 73.49. 1.5.49 mhp. 1.5.51 ass. Århus. Fagp.II 37.55. 1.6.61 oass. Århus. 1.12.66 ktr. Århus.
- Jensen, J. S., f.4.7.49 i Henne. P.&T.16.8.67. Fagp.I 79.70. 1.9.70 mhp. 1972 forstærkerprøven. 1.9.72 ass. Kh. htg.
- Jensen, J. V., f.30.8.31 i Onsted mark. P.&T.1.9.48. Fagp.I 66.51. 1.9.51 mhp. 1.9.53 ass. Kh. Fagp.II 45.60. 1.12.61 oass. Kh. 1.10.68 ktr. Kh. (Ballerup).
- Jensen, K., fru (f. Larsen), f.30.7.26 i Tørring. P.&T.1.10.43. 1.9.47 kontorist. 1.4.55 kontorass. II. 1.4.59 kontorass. I. 1.4.66 overkontorassistent Kh. rtf.
- Jensen, K. A., f.11.3.48 i Mariager. P.&T.16.8.65 Fagp.I 73.68. 1.9.68 mhp. 1.9.70 ass. Kh.
- Jensen, K. D., f.24.11.51 i Lyndevup. P.&T.16.8.69 Ørsted. 1.10.70 Skanderborg. Fagp.I 81.72. 11.4.72 Kh. 1.9.72 mhp. Kh.
- Jensen, K. E., f.10.1.17 i Hvidbjerg. P.&T.1.9.36. Fagp.I 59.39. 1.9.39 mhp. 1.9.42 ass. Ålborg. Fagp.II 42.46. 1.11.48 Silkeborg. 1.4.53 oass. Silkeborg. 1.4.60 ktr. Nykøbing Sjælland. 1.3.63 postmester i Kjellerup.
- Jensen, K. E., f.2.6.28 i Odense. P.&T.1.9.44. Fagp.I 74.47. 1.9.47 mhp. 1.9.49 ass. Kh. 1.3.55 jbp.I Kh. Fagp.II 37.55. 1.11.58 oass. Kh. 1.2.61 oass. jbp.I Kh. 1.9.65 ktr. Kh. 1.9.68 ktr. jbp.I Kh. (ktfj.).
- Jensen, K. Egede, f.25.8.31 i Korsør. P.&T.1.9.47. Fagp.I 63.50. 1.9.50 mhp. 1.9.52 ass. Helsing. 1.11.54 Helsingør. 1.10.58 Helsing. Fagp.II 38.59. 1.10.60 Hillerød. 1.9.63 oass. Hillerød. 1.4.68 postforvalter ved posteksp. Hillerød 1.
- Jensen, K. E., f.30.3.32 i Randers. P.&T.1.5.49. Fagp.I 72.52. 1.5.52 mhp. 1.5.54 ass. Kh. 1.12.56 Nakskov. 1.5.60 Kh. Fagp.II 48.61. 1.6.62 oass. Kh. 1.4.70 ktr. Kh. 23.8.—30.9.71 kst. pm. ved Virum postkt. Ktr. Kh. (Virum)
- Jensen, K. E., frk., f.8.8.48 i Tranderup Ærø. P.&T.16.8.66. Fagp.I 91.69. 1.9.69 mhp. 1.9.71 ass. Kh.
- Jensen, K. E. L., f.12.11.45 i Kh. P.&T.16.8.63. Fagp.I 70.66. 1.9.66 mhp. 1.9.68 ass. Kh. 19.12.68 Kh. rtf. 1970 forstærkerprøven. 11.3.70 ass. Kh. htg.
- Jensen, K. H., f.22.11.23 i Flade sogn. P.&T.1.3.47 som monteraspirant. 1.3.49 monter I. 1.4.54 mekaniker II. 1.4.59 mekaniker i 10.kl. 1.4.62 mekaniker i 12.kl. 1.9.68 overmekaniker i 15.kl. 3.ingdist. (Ålborg).
- Jensen, K. H., f.5.9.47 i Middelfart. P.&T.16.8.65. Fagp.I 65.68. 1.9.68 mhp. 1.9.70 ass. Kh. 15.11.71 ass. Århus.
- Jensen, K. H., f.16.4.53 i Ølst. P.&T.16.8.70 Havndal. 1.10.71 Silkeborg.
- Jensen, K. K., f.15.3.37 i Randers. P.&T.1.9.53. Fagp.I 84.56. 1.9.56 mhp. 1.9.58 ass. Kh. 1.1.59 ass. Lyngby radio. 1959 radiocertifikat af 1. kl. 25.6.59 Kh. htg. Fagp.II 47.64. 1.2.65 oass. Kh. htg. 1.10.68 gdir. 1.7.70 ktr. radioingeniørtj. (K).
- Jensen, K. L., frk., f.15.10.50 i Lem St. P.&T.16.8.68. Fagp.I 74.71. 1.9.71 mhp. Kh.
- Jensen, K. M., f.11.3.50 i Lindholm. P.&T.16.8.69 Åbybro. 1.10.70 Nørresundby. Fagp.I 69.72. 11.4.72 Kh. 1.9.72 mhp. Kh.
- Jensen, K. M. H., frk., f.29.6.52 i Ålborg. P.&T.16.8.70 Hjallerup. 1.10.71 Nørresundby.
- Jensen, K. M. S., fru (f. Jeppesen), f.9.3.24 i Knøsgaard, Åby sogn. P.&T.1.12.43. 1.4.46 kontorist. 1.4.52 kontor-ass. II. 1.12.58 kontorass. I. 1.3.71 overkontorassistent Ålborg.
- Jensen, K. N. A., f.17.8.30 i Randers. P.&T.1.5.47. Fagp.I 89.50. 1.5.50 mhp. 1.5.52 ass. Kh. Fagp.II 67(udm.).57. 1.7.57 gdir. 1.6.59 oass. 2. overpostinsp. 1.7.63 ktr. Tønder. 1.7.66 postinspektør i 2. distrikt. 1.7.71 postmester i Sønderborg.
- Jensen, K. P., f.27.3.36 i Tøjstrup mark. P.&T.1.9.52. Fagp.I 87.55. 1.9.55 mhp. 1957 forstærkerprøven. 1.9.57 ass. Kh. htg. Fagp.II 49.63. 1.4.64 oass. kabelingstj. 1.4.70 ktr. gdir. (f. tekn. kt.).
- Jensen, L., fru (f. Børresen), f.29.4.44 i Rebstrup. P.&T. 16.8.62. Fagp.I 76.65. 1.9.65 mhp. 1.9.67 ass. Kh. Fagp.II 47.71. 1.5.72 tjf. u. løn.
- Jensen, L., f.2.9.45 i Haderslev. P.&T.16.8.63. Fagp.I 70.66. 1.9.66 mhp. 1.9.68 ass. Kh. Fagp.II 42.71. Ass. Kh.
- Jensen, L., frk., f. 24.5.52 i Randers. P.&T. 16.8.69 Had-sund. 1.10.70 Viborg. Fagp.I 68.72. 11.4.72 girokt. 1.9.72 mhp. girokt.
- Jensen, L. E., f.8.11.32 i Vordingborg. P.&T.1.9.49. Fagp.I 88.52. 1.9.52 mhp. 1953 forstærkerprøven. 1.9.54 ass. Kh. rtf. 1.2.55 Kh. htg. Fagp.II 55.61. 1.4.62 oass. telegraf-laboratoriet. 1.4.67 ktr. telegraflaboratoriet.
- Jensen, L. G., f.20.1.31 i Høbro. P.&T.1.5.48. Fagp.I 59.51. 1.5.51 mhp. 1.5.53 ass. Kh. 1.4.69 oass. Kh. (omk.).
- Jensen, L. H., f.21.10.46 i Vildsted. P.&T.16.8.64. Fagp.I 78.67. 1.9.67 mhp. 1.9.69 ass. Kh. 15.5.70 ass. Ålborg.
- Jensen, L. H., frk., f.20.7.51 i Kh. P.&T.16.8.67. Fagp.I 68.70. 1.9.70 mhp. 1.9.72 ass. Kh.
- Jensen, L. V., f.4.10.28 i Tjæreborg. P.&T.1.9.45. Fagp.I 75.48. 1.9.48 mhp. 1.9.50 ass. Kh. 26.10.51 Odense. Fagp.II 41.55. 1.6.59 oass. Nakskov. 1.12.65 ktr. Varde.
- Jensen, Martin, R., f.2.6.05 i Eliidshøj.P.1.9.24. Fagp.I 71.27. 1.9.27 mhp. 1.9.30 ass. Brønderslev. 1.2.32 Åbybro. 15.5.38 Ålborg. Fagp.II 48.36. 1.4.45 oass. Viborg. 1.10.50 ktr. Skive. 1.2.55 overkontrollør Horsens. 1.4.59 postmester i Skive.
- Jensen, Mogens, f.7.10.30 i Vordingborg. P.&T.1.9.46. Fagp.I 56.49. 1.9.49 mhp. 1.11.51 ass. Gilleleje. 24.10.53 Fredensborg. Fagp.II 37.58. 1959 sommerposteksp. Esbjergærde. 1.11.60 Hillerød. 1.6.61 oass. Kh. 1.2.65 girokt. 1.6.67 ktr. Kh. R. 14.1.—31.3.71 kst. tgbest. Kh. R. 1.2.72 post- og telegrafkasserer Kh. R.
- Jensen, M., fru (f. Kristensen), f.25.1.49 i Redsted M. P.&T.16.8.66. Fagp.I 61.69. 1.9.69 mhp. 1.9.71 ass. Kh.
- Jensen, M. G. B. S., f.27.8.38 i Køge. P.&T.1.9.56. Fagp.I 73.59. 1.9.59 mhp. 1.9.61 ass. Kh. Fagp.II 42.65. 1.4.69 oass. girokt. 1.3.70 oass. Kh. (V).
- Jensen, M. K., fru (f. Sørensen), f.27.1.45 i Sønderborg. P.&T.16.8.62. Fagp.I 75.65. 1.9.65 mhp. 1.9.67 ass. Kh. Fagp.II 46.71. Ass. Kh. (40).
- Jensen, M. L., frk., f.8.3.50 i Brønderslev. P.&T.16.8.67. Fagp.I 83.70. 1.9.70 mhp. 1.9.72 ass. Holbæk.
- Jensen, M. P., f.20.8.21 i Hadbjerg, Galten. P.&T.1.9.40. Fagp.I 84.43. 1.9.43 mhp. 1.4.46 ass. Århus. Fagp.II 47.52. 1.4.56 oass. Ålborg. 1.8.62 ktr. Ålborg. 1.11.68 postfor-valter ved posteksp. Ålborg 3.
- Jensen, N. A., f.5.6.51 på Femø. P.&T.16.8.68. Fagp.I 81.71. 1.9.71 mhp. Kh. (i militærtj.).
- Jensen, N. B., f.11.8.41 i Høbro. P.&T.1.5.58. Fagp.I 75.61. 1.5.61 mhp. 1.5.63 ass. Århus T. 1964 forstærkerprøven. 14.7.64 Kh. rtf. Fagp.II 53.67. 1.10.68 oass. 1.ingdist. (Kh).
- Jensen, N. E. S., f.21.2.46 i Silkeborg. P.&T.16.8.63. Fagp.I 78.66. 1.9.66 mhp. 1.9.68 ass. Kh. 19.12.68 Kh. rtf. 1970 forstærkerprøven. 11.3.70 ass. Kh. htg.
- Jensen, N. F., f.18.8.35 i N. Starup. P.&T.1.9.52. Fagp.I 66.55. 1.9.55 mhp. 1.9.57 ass. Brørup. 1.5.60 Varde. Fagp.II 42.63. 1.2.65 oass. Varde.

- Jensen, N. H., f.12.11.42 i Åker. P.&T.16.8.59. Fagp.I 88.62. 1.9.62 mhp. 1.9.64 ass. Kh. Fagp.II 55.69. 1.10.69 oass. Kh. 19.12.70 oass. Kh. rtf. 1972 forstærkerprøven. 23.3.72 oass. Kh. htg.
- Jensen, N. H., f.26.6.50 i Ålborg. P.&T.16.8.67. Fagp.I 57.70. 1.9.70 mhp. 1.9.72 ass. Kh.
- Jensen, N. H., f. 21.6.28 i Århus. P.&T.1.6.52. 1.6.54 montør I. 1.4.58 mekaniker i 7. lkl. 1.4.62 mekaniker i 10. lkl. 1.4.65 mekaniker i 12. lkl. 1.9.71 telegrafmester 3. ingdistr. (Århus).
- Jensen, N. J., f.28.9.32 i Dalum. P.&T.1.9.49. Fagp.I 72.52. 1.9.52 mhp. 1.9.54 ass. Fåborg. 23.10.54 Århus. Fagp.II 47.61. 1.9.62 oass. Århus. 1.10.67 ktr. Århus. 1.10.69 ktr. Rudkøbing.
- Jensen, N. K., f.15.6.51 i Dronninglund. P.&T.16.8.69. Hjalperup. 1.10.70 Thisted. Fagp.I 76.72. 11.4.72 Kh. 1.9.72 mhp. Kh. (i militærtj.).
- Jensen, N. N., f.9.4.51 i Jøbjerg. P.&T.16.8.68. Fagp.I 82.71. 1.9.71 mhp. Kh. htg.
- Jensen, N. P., f.18.7.52 i Vorbasse. P.&T.16.8.69 Ølgod. 1.10.70 Grindsted. Fagp.I 98.72. 11.4.72 Kh. 1.9.72 mhp. Kh. (i militærtj.).
- Jensen, O. B., f.27.7.46 i Østmark, Torslev. P.&T.16.8.63. Fagp.I 77.66. 1.9.66 mhp. 1.9.68 ass. Kh. 19.12.68. Kh. rtf. 1970 forstærkerprøven. 11.3.70 ass. Kh. htg.
- Jensen, O. E., f.28.3.37 i Varde. P.&T.1.5.54. Fagp.I 71.57. 1.5.57 mhp. 1.5.59 ass. Kh. 1.4.60 Frcia. 1.11.60 jbp.2 Frcia. Fagp.II 48.65. 1.6.66 oass. jbp. 2. Frcia. 1.6.69 Middefart. 1.1.—31.7.70 kst. pm. Lunderskov. 1.8.72 kst. pm. Christiansfeld.
- Jensen, O. H. N., f.30.11.19 i St. Fuglede. P.&T.1.9.37. Fagp.I 85.40. 1.9.40 mhp. 1943 forstærkerkursus. 1.12.43 ass. Herring. 1.11.44 Kalundborg. Fagp.II 46.46. 1.6.52 oass. Nyborg. 1.10.58 ktr. Kalundborg. 1.2.69 postmester i Hadsund.
- Jensen, P., f.5.9.37 i Vejle. P.&T.1.9.54. Fagp.I 68.57. 1.9.57 mhp. 1.9.59 ass. Kh. Fagp.II 49.65. 1.9.65 oass. Kh. (omk.).
- Jensen, P. B., f.9.11.51 i Skjern. P.&T.16.8.68. Fagp.I 90.71. 1.9.71 mhp. Kh. (indkaldt til civilt arb.).
- Jensen, P. B., f.23.11.55 i København. P.&T.1.8.72 Kh.
- Jensen, P. D., f.8.2.51 i Århus. P.&T.16.8.69 Allinge. 1.10.70 Helsingør. Fagp.I 67.72. 11.4.72 Gilleleje. 1.9.72 mhp. Gilleleje.
- Jensen, P. D. M., f.22.3.16 i Rudkøbing. P.&T.1.9.32. Fagp. I 85.35. 1.9.35 mhp. 1.4.40 ass. Rønne. 1.5.40 Næstved. 1.5.41 Kh. Fagp.II 54.44. 1.7.45 girokt. 1.4.49 oass. Kh. 1.10.56 ktr. Kh. 1.11.67 postmester ved indlevpkt. 4.
- Jensen, P. E., f.11.8.18 i Vissenbjerg. P.&T.1.9.36. Fagp.I 83.39. 1.9.39 mhp. 1.9.42 ass. Skærbæk. 1.5.44 Frcia. 1.5.46 Odense. Fagp.II 54.48. 1.8.—31.8.50 kst. pm. Højer. 1.6.51 oass. jbp.2 Frcia. 1.9.54 ktr. Tórshavn. 1.4.59 overkontrollør Randers. 1.12.64 postmester i Holstebro.
- Jensen, P. E., f.17.3.24 i Odense. P.&T.1.9.41. Fagp.I 79.44. 1.9.44 mhp. 1.9.46 ass. Vordingborg. Fagp.II 64.53. 1.12.53 gdir. 1.6.56 oass. P.&T.s værksteder. 1.12.60 ktr. P.&T.s værksteder. 1.4.64 overkontrollør P.&T.s værksteder. 1.2.67 inspektør i postgirokontoret.
- Jensen, P. E. B., f.29.4.50 i Holstebro. P.&T.16.8.67. Fagp. I 78.70. 1.9.70 mhp. 1.9.72 ass. Nykøbing Sjælland.
- Jensen, P. H., f.30.4.30 i Horsens. P.&T.1.5.47. Fagp.I 90.50. 1.5.50 mhp. 1.5.52 ass. Gilleleje. Fagp.II 45.57. 1.4.62 oass. Helsingør. 1.12.69 ktr. Hillerød.
- Jensen, P. H., f. 27.3.45 i Vejle. P.&T.16.8.62. Fagp.I 66.65. 1.9.65 mhp. 1.9.67 ass. Kh. 20.12.67 Kh. rtf. 1969 forstærkerprøven. Fagp.II 49.71. 1.1.72 oass. Kh. rtf.
- Jensen, P. K. D., f.29.12.49 i Rinkenæs. P.&T.16.8.67. Fagp.I 81.70. 1.9.70 mhp. 1.9.72 ass. Kh.
- Jensen, P. Leth, f.30.4.35 i Silkeborg. P.&T.1.3.59 som tegneraspirant. 1.3.61 tegner radioingtj. 1.4.67 tegner i 15.lkl. radioingtj. (Kh.).
- Jensen, P. L., f.20.10.55 i Neder Jerstal. P.&T.1.8.72 Vojens.
- Jensen, P. N., f.7.2.33 i Nørresundby. P.&T.1.9.49. Fagp.I 53.52. 1.9.52 mhp. 1.9.54 ass. Kh. htg. Fagp.II 43.63. 1.4. 64 oass. Kh. htg. 1.2.70 ktr. Kh. htg. 1.10.71 ktr. gdir. (edb-sekretariatet).
- Jensen, P. O., f.25.1.47 i Kolding. P.&T.16.8.64. Fagp.I 83.67. 1.9.67 mhp. 1.9.69 ass. Kh.
- Jensen, P. S. P., f.12.2.26 i Hvalsø. P.&T.1.4.47 som monteraspirant. 1.1.49 montør I. 1.5.53 mekaniker II. 1.11.53 u.f.nr. 1.4.57 ingeniør i 15.lkl. radioingtj. (Kh.). 1.4.61 ingeniør i 18.lkl. radioingtj. (Kh.). 1.4.65 ingeniør i 21.lkl. radioingtj. (Kh.).
- Jensen, P. W., f.17.6.18 i Hjørring. P.&T.1.9.37. Fagp.I 63.40. 1.9.40 mhp. 1.9.43 ass. Kh. Fagp.II 36.48. 1.12.48 jbp.2 Frcia. 1.11.53 oass. Herring. 1.4.60 ktr. Esbjerg. 1.1.65 postmester i Skørping.
- Jensen, P. W. E., f.15.6.41 i Odense. P.&T.1.9.58. Fagp.I 64.61. 1.9.61 mhp. 1.9.63 ass. Frcia. 1.6.64. jbp.2 Frcia. 22.5.66 ass. Frcia.
- Jensen, R., f.29.10.20 i Galtho. P.&T.1.9.38. Fagp.I 58.41. 1.9.41 mhp. 1.11.44 ass. Rødby. 1.11.45 Kalundborg. 1.12.46 Roskilde. Fagp.II 37.50. 1.10.55 oass. Vejle. 1.7.62 postmester i Gudhjem.
- Jensen, R. S., f.10.6.41 i Odense. P.&T.1.5.58. Fagp.I 69.61. 1.5.61 mhp. 1.5.63 ass. Rudkøbing. Fagp.II 42.68. 1.1.71 oass. Grenå.
- Jensen, S., f.24.10.27 i Tønder. P.&T.1.9.45. Fagp.I 60.48. 1.9.48 mhp. 1.9.50 ass. Frhavn. 25.9.51 Kh. htg. Fagp.II 41.55. 1.4.60 oass. Kh. htg. 1.9.63—31.8.64 u.f.nr. 1. 4.65 ktr. Kh. htg.
- Jensen, S. A. H., f.25.10.15 i Kh. P.&T.1.9.32. Fagp.I 87.35. 1.9.35 mhp. 1.11.39 ass. Kolding. 1940 forstærkerkursus. Fagp.II 60.42. 1.10.42 gdir. 1.4.47 oass. gdir. 1.11.53 Kh. 1.2.54 ktr. Slagelse. 1.10.61 postmester i Birkerød.
- Jensen, S. E., f.1.6.28 i Brejning. P.&T.1.9.45. Fagp.I 84.48. 1.9.48 mhp. 1949 radiocertifikat af I. kl. 1.9.50 ass. Lyngby radio. 1.11.54 Kh.htg. Fagp.II 49.56. 1.9.56 gdir. 1.4.59 oass. gdir. 1.9.61 radioingtj. 1.4.64 ktr. radioingtj. 1.4.67 overkontrollør radioingtj. (Kh).
- Jensen, S. E., f.4.4.35 i Rakkeby. P.&T.1.9.52. Fagp.I 64.55. 1.9.55 mhp. 1.9.57 ass. Kh. Fagp.II 44.64. 1.9.64 oass. Kh. 1.1.72 ktr. Kh. (lufthavn).
- Jensen, S. E., f.10.2.45 i Agerskov. P.&T.16.8.61. Fagp.I 78.64. 1.9.64 mhp. 1.9.66 ass. Kh. 17.12.66 Kh. rtf. 1968 forstærkerprøven. Fagp.II 50.70. 1.1.71 oass. Kh. rtf.
- Jensen, S. F., f. 24.8.48 i Pårup. P.&T.16.8.65. Fagp.I 95.66. 1.9.68 mhp. 1.9.70 ass. Kolding T. 1970 forstærkerprøven. 1.11.70 ass. Kh. htg.
- Jensen, S. H. D., f.30.3.45 i Horsens. P.&T.16.8.62. Fagp.I 93.65. 1.9.65 mhp. 1.9.67 ass. Esbjerg. Fagp.II 61.70. 1.4.71 oass. Odense (Munkebo).
- Jensen, S. T., f.2.7.53 i Vognsild. P.&T.16.8.70 Ålestrup. 1.10.71 Viborg.
- Jensen, S. W., f.4.10.17 i Torslev sogn. P.&T.1.9.34. Fagp.I 74.37. 1.9.37 mhp. 1.11.41 ass. Kh. Fagp.II 50.47. 1.11.48 gdir. 1.9.50 oass. Kh. 1.7.57 ktr. Kh. 9.5.—30.6.63 kst. pm. ved Glostrup postkontor. 1.9.63 overkontrollør Kh. 1.9.70 postmester ved Gentofte postkontor.
- Jensen, Tage, f.1.7.26 i Vesterø. P.&T.1.9.44. Fagp.I 101.47. 1.9.47 mhp. 1.9.49 ass. Skagen. 1.5.50 Ålborg. Fagp.II 57.54. 1.9.57 oass. Århus. 1.6.62 ktr. 3.overpostinsp. 1.1. 65 overkontrollør Randers. 1.4.67 postinspektør i 3. distrikt. 1.2.71 postmester i Holbæk.
- Jensen, T. I., f.3.4.40 i Århus. P.&T.1.9.56. Fagp.I 67.59. 1.9.59 mhp. 1.9.61 ass. Århus T. 1962 forstærkerprøven. 10.3.62. Kh. rtf. 1.9.64 Kolding T. Fagp.II 40.66. 1.7.66 Skive. 1.10.67 oass. Skive. 1.4.71 oass. Århus T (betjeningscentret (Skive)).
- Jensen, T. J., f.27.8.50 i Føvling. P.&T.16.8.67. Fagp.I 93.70. 1.9.70 mhp. 1.9.72 ass. Kh. htg.
- Jensen, T. M., frk., f.29.12.44 i Anderstrup, Hunseby. P.&T.16.8.62. Fagp.I 78.65. 1.9.65 mhp. 1.9.67 ass. Hedehusene.
- Jensen, V., frk., f.12.1.33 i Silkeborg. P.&T.1.5.49. Fagp.I 77.52. 1.5.52 mhp. 1.5.54 ass. Grenå. 1.5.58 Odense. Fagp.II 51.61. 1.9.63 oass. Odense.
- Jensen, V. D., f.23.1.44 i Vesterkjølstrup. P.&T.16.8.61. Fagp.I 101.64. 1.9.64 mhp. 1.9.66 ass. Kh. 17.12.66 Kh. rtf. 1968 forstærkerprøven. Fagp.II 55.70. 1.9.70 oass. gdir. (4. ekspkt.).

- Jensen, V. G., f.17.6.27 i Vordingborg. P.&T.1.9.44. Fagp.I 80.47. 1.9.47 mhp. 1.9.49 ass. Næstved. 1.10.—30.11.53 kst. pm. Borre. Fagp.II 48.55. 1.4.59 oass. Slagelse. 1.11.61 ktr. Slagelse. 1.4.69 overkontrollør Slagelse.
- Jensen, V. T. G., f.18.6.21 i Viborg. P.&T.1.9.38. Fagp.I 70.41. 1.9.41 mhp. 1.7.45 ass. Randers. Fagp.II 44.48. 1.5.49 Århus. 1.12.54 oass. Århus. 1.4.61 ktr. Århus (postens kundetj.). 1.4.71 ktr. 3. overpostinsp. (postens kundetj.).
- Jensen, W. A. F., f.4.10.15 i Kh. P.&T.1.9.34. Fagp.I 82.37. 1.9.37 mhp. 1940 forstærkerkursus. 1.9.40 ass. Kalundborg. Fagp.II 52.44. 1.5.50 oass. Nørresundby. 1.4.57 ktr. Sønderborg. 1.12.65 postmester i Brønderslev.
- Jensen, W. M., f.20.9.14 i Århus. P.&T.5.1.37. 1.2.39 tegner. 1.5.39 Konstruktor III kabelingtj. 1.5.42 konstruktor II kabelingtj. 1.9.46 konstruktor I kabelingtj. 1.11.54 ingeniør i 18.kl. kabelingtj. 1.4.60 ingeniør i 21.kl. kabelingtj. 1.4.65 ingeniør i 23.kl. kabelingtj. (Kh.).
- Jensen-Agerkilde, H., f.15.10.32 i Viborg. P.&T.1.9.50. Fagp.I 73.53. 1.9.53 mhp. 1955 forstærkerprøven. 1.9.55 ass. Nykøbing Fl. 6.9.57 Kh. htg. Fagp.II 40.62. 1.11.62 oass. Kh. htg. 1.4.69 ktr. Kh. rtf.
- Jeppesen, A. E., fru (f. Bergmann), f.12.6.26 i Kh. P.&T. 1.7.44. 1.7.47 kontorist. 1.11.54 kontorass. II. 1.4.61 kontorass. I. 1.6.71 overkontorassistent girokt.
- Jeppesen, E. S., f.20.5.33 i Staurby. P.&T.1.9.49. Fagp.I 76.52. 1.9.52 mhp. 1953 forstærkerprøven. 1.9.54 ass. Åbenrå. 10.9.56 Odense T. Fagp.II 44.61. 1.4.62 oass. Odense T. 1.4.69 ktr. Odense T.
- Jeppesen, K. A., f.10.5.53 i Tørring. P.&T.16.8.70 Ørsted. 1.10.71 Ikast.
- Jepsen, E. A., f.14.8.37 i Broager. P.&T.1.9.55. Fagp.I 86.58. 1.9.58 mhp. 1.9.60 ass. Helsingør. Fagp.II 62.64. 1.6.66 ass. Kh. 1.2.67 oass. gdir. 1.11.70 ktr. gdir. (2. ekspkt.).
- Jepsen, H. N., f.6.6.25 i Vejle. P.&T.1.9.43. Fagp.I 61.46. 1.9.46 mhp. 1.9.48 ass. Kh. 25.10.48 Varde. Fagp.II 37.53. 1.5.55 Frcia. 1.9.55 jbp.2 Frcia. 1.12.58 oass. jbp.2 Frcia. 1.3.64 ktr. Odense.
- Jepsen, I. B., fru (f. Jensen), f.26.8.48 i Støvring. P.&T. 16.8.65. Fagp.I 92.68. 1.9.68 mhp. 1.9.70 ass. Ålborg. 30.6.—29.9.71 tjf. u. løn. Ass. Ålborg.
- Jepsen, L. B., f.28.7.55 i Århus. P.&T.1.8.72 Grindsted.
- Jepsen, P. B., f.13.3.38 i Kolding. P.&T.1.9.55. Fagp.I 57.58. 1.9.58 mhp. 1.9.60 ass. Kh. Fagp.II 37.67. 1.1.68 oass. Kh.
- Jepsen, S. U., f.19.3.14 i Krarup. P.&T.1.9.32. Fagp.I 74.35. 1.9.35 mhp. 1938 radiocertifikat af I. kl. 1.9.38 ass. Blåvand radio. 1.1.39 Frcia T. 1.5.39 Blåvand radio. 1.10.39 Frcia T. 1.4.40 Skagen. Fagp.II 39.43. 1.10.45 Blåvand radio. 1.4.49 oass. Blåvand radio. 1.4.58 ktr. Blåvand radio. 1.4.64 telegrafbestyrer ved Blåvand radio.
- Jepsen, V., f.21.9.11 i Esbjerg. P.&T.1.4.32. 1.10.35 postbud. Postbudfagp. 52(udm.).38. 1.4.40 overpakmester. 1.4.54 pakmesterformand. 1.9.57 postvagtmester. 1.4.69 postvagtmester i 15.kl. Esbjerg.
- Jervild, R., fru (f. Møller), f.14.5.23 i Ålborg. P.&T.1.11.42. 1.4.46 kontorist. 1.4.51 kontorass. II. 1.4.59 kontorass. I. 1.4.65 overkontorassistent Ålborg T.
- Jespersen, A., f.23.5.10 i Bøvlingsbjerg. P.&T.15.10.46 som hjælpekonstruktor. 1.6.53 konstruktor II 1.ingdist. 1.11.54 ingeniør i 7.kl. 1.ingdist. (Kh.). 1.4.58 ingeniør i 18.kl. 1.ingdist. (Kh.). 1.4.63 ingeniør i 21.kl. 1.ingdist. (Kh.). 1.4.69 ingeniør i 23. kl. 1.ingdist. (Kh.).
- Jespersen, A. E., f.17.12.18 i Ringkøbing. P.&T.1.9.35. Fagp.I 85.38. 1.9.38 mhp. 1.1.43 ass. Kh. Fagp.II 45.46. 1951 sommerposteksp. Humlebæk. 1.10.51 oass. Varde. 1.8.—31.8.54 kst. pm. Christiansfeld. 1.2.58 ktr. Frhavn. 1.5.68 postmester i Bramming.
- Jespersen, G. V., f.26.4.12 i Ry. P.&T.1.11.36 som landpostbud. 1.11.42 postbud. Postbudfagp.50.41. 1.9.42 elevudd. Fagp.I 66.45. 1.5.46 ass. Århus. Fagp.II 41.49. 1.11.50 oass. Viborg. 1.2.52 postforvalter ved posteksp. Nørresundby 1. 1.11.58 postmester i Ørsted.
- Jespersen, K. A., R\*, f.27.6.13 i Holstebro. P.&T.1.7.37 som postbud. Postbudfagp.50.40. 1.9.41 elevudd. Fagp.I 77.43. 1.5.44 ass. Struer. Fagp.II 54.48. 1.3.49 oass. Holbæk. 1.7.54 ktr. Kalundborg. 1.9.58 overkontrollør Kolding. 1.2.—29.2.64 kst. pm. Kolding. 1.10.64 postmester i Roskilde.
- Jespersen, S. S., f.1.8.17 i Skjern. P.&T.1.9.35. Fagp.I 64.38. 1.9.38 mhp. 1.9.41 ass. Skjern. 1.11.43 Holstebro. 1.11.48 Kh. htg. 1.4.65 oass. Kh. htg.
- Jespersen, T. K., f.16.5.22 i Frcia. P.&T.1.9.38. Fagp.I 72.41. 1.9.41 mhp. 1.4.46 ass. Kolding. 1.5.47 Kh. Fagp.II 46.48. 1.5.49 girokt. 1954 sommerposteksp. Espergærde. 1.7.55 oass. girokt. 1.11.58 Kh. 1.4.61 ktr. Kh. 1.3.67 postmester i Nørre-Alslev.
- Jespersen, V. U., frk., f.28.4.43 i Kragelund. P.&T.16.8.61. Fagp.I 72.64. 1.9.64 mhp. 1.9.66 ass. Kh. Fagp.II 50.70. 1.3.71 oass. Kh. (toldpostkt.).
- Jessen, B. G., fru (f. Gennerggaard), f.25.6.47 i Esbjerg. P.&T.16.8.64. Fagp.I 80.67. 1.9.67 mhp. 1.9.69 ass. Helsingør. 1.6.—31.10.70 tpf. u. løn. 1.11.70 Vejle. 1.10.72 ass. Jelling.
- Jessen, H., f.6.9.31 i Skjern. P.&T.1.5.47. Fagp.I 63.50. 1.5.50 mhp. 1.10.52 ass. Kh. 23.10.54 Helsingør. 1.6.55 Kh. Fagp.II 41.62. 1.10.62 oass. Hjørring.
- Jessen, H. E., f.16.2.50 i Åbenrå. P.&T.16.8.68. Fagp.I 75.71. 1.9.71 mhp. Kh..
- Jessen, I., fru, f.23.12.47 i Rødekro. P.&T.1.8.70. 1.8.72 tegner 2. ingdistr.
- Jessen, M. A., f.26.9.28 i Lovstrup (Tinglev). P.&T.1.9.45. Fagp.I 71.48. 1.9.48 mhp. 1.9.50 ass. Haderslev. 10.9.50 Nordby Fanø. Fagp.II 36.56. 1.9.61 oass. Nordby Fanø.
- Jessen, N., f.28.7.51 i Sandby. P.&T. 16.8.69 Augustenborg. 1.10.70 Sønderborg. Fagp.I 80.72. 11.4.72 Kh. 1.9.72 mhp. Kh.
- Jessen, P. M., R\*, f.27.6.16 i Årnum. P.&T.1.9.32. Fagp.I 70.35. 1.9.35 mhp. 1938 forstærkerkursus. 1.7.40 ass. Kolding. Fagp.II 50.45. 1.12.48 oass. Herning. 1.10.53 ktr. Slagelse. 1.10.57 overkontrollør Esbjerg. 1.12.63 postmester i Haderslev.
- Joensen, J., f.24.11.31 i Ålborg. P.&T.1.9.51. Fagp.I 84.54. 1.9.54 mhp. 1.9.56 ass. Kh. 1.5.57 Tórshavn. 1.6.60 Kh. Fagp.II 36.61. 1.1.65 oass. Odense. 1.6.—31.8.69 kst. pm. i Højer. 1.11.70 ktr. Odense.
- Johannesen, G. M. E., frk., f.7.11.55 i Midvåg. P.&T. 1.8.72 Sorø.
- Johannesen, K., f.9.3.42 i Mariager. P.&T.1.5.58. Fagp.I 97.61. 1.5.61 mhp. 1.5.63 ass. Frcia. 1.10.63 jbp.2 Frcia. 22.5.66 Frcia. Fagp.II 65.67. 1.1.68 2. overpostinsp. 1.7.68 oass. gdir. 1.1.72 ktr. gdir. (1. ekspkt.).
- Johannsen, H., f.30.3.35 i Kravlund. P.&T.1.9.52. Fagp.I 83.55. 1.9.55 mhp. 1.9.57 ass. Kh. 1.1.61 girokt. Fagp.II 47.64. 1.9.64 oass. girokt. 1.4.69 ktr. girokt. 1.10.72 overkontrollør girokt.
- Johannsen, L., frk., f.19.5.55 i Øster Løgum sogn. P.&T. 1.8.72 Tønder.
- Johansen, A. L., fru (f. Nielsen), f.9.5.30 i Vorde. P.&T. 1.9.48. Fagp.I 61.51. 1.9.51 mhp. 1.9.53 ass. Kh. 1.11.57 Ribe. 1.10.62 Kh. 1.4.69 oass. Kh. (10).
- Johansen, B., frk., f.21.12.54 i Lysgård sogn. P.&T. 16.8.71 Bjerringbro. 1.10.72 Herning.
- Johansen, B. M., fru (f. Færck), f.16.5.49 i Ålborg. P.&T. 16.8.66. Fagp.I 63.69. 1.9.69 mhp. 1.9.71 ass. Kh.
- Johansen, B. S., frk., f.2.2.55 i Brande sogn. P.&T. 16.8.71 Brande. 1.10.72 Holstebro.
- Johansen, B. V., f.13.9.31 i Skørping. P.&T.1.5.49. Fagp.I 70.52. 1.5.52 mhp. 1.5.54 ass. Kh. 1.8.55 Lyngby radio. 1956 radiocertifikat af I. kl. 14.3.56 Blåvand Radio. Fagp.II 40.61. 1.4.62 oass. Blåvand radio. 1.9.68 ktr. Blåvand radio.
- Johansen, C. E., f.28.3.54 i Akirkeby. P.&T.16.8.71 Akirkeby. 1.10.72 Helsingør.
- Johansen, E. D., f.21.11.36 i Holsted. P.&T.1.9.54. Fagp.I 57.57. 1.9.57 mhp. 1.9.59 ass. Kh. 1.11.60 Frcia. Fagp.II 38.65. 1.9.69 oass. Frcia. 1.11.70—30.9.71 kst. pm. Rødekro. Oass. Frcia.

- Johansen, E. H. T.**, f.31.12.34 i Tøstrup. P.&T.1.4.58 som reservepostbud. 1.2.60 postbud. Postbudfagp. 52.62. 1.12.62 overpakkemester 16.8.64 elevudd. Fagp.I 87.66. 1.4.67 ass. Roskilde. Fagp.II 50.68. 1.4.69 oass. Allerød. 1.4.71 ktr. Allerød.
- Johansen, G. E. M. D.**, fru (f. Schwartz), f.27.3.13 i Kh. P.&T.1.11.31. 1.4.37 kontorist. 1.4.46 kontorass. II. 1.11.46-30.4.51 kontorist e. ans. 1.11.57 kontorass. I. 1.4.66 overkontorassistent Kh. (avspjkt.).
- Johansen, H. R.**, f.27.9.18 i Assens. P.&T.1.9.36. Fagp.I 57.39. 1.9.39 mhp. 1.10.42 ass. Assens. 1.2.46 Odense. 1.5.46 Assens. 1.4.65 oass. Assens.
- Johansen, I. M.**, fru (f. Hansen), f.28.9.34 i Frclia. P.&T. 1.9.51. Fagp.I 86.54. 1.9.54 mhp. 1956 radiocertifikat af I. kl. 1.9.56 ass. Blåvand radio. 192.—18.5.57 u.f.n.r. Fagp.II 47.71. 1.1.72 oass. Blåvand radio.
- Johansen, J.**, f.28.2.53 i Magleby. P.&T.16.8.70 Ringe. 1.10.71 Rudkøbing.
- Johansen, J. F.**, f.13.2.27 i Broager. P.&T.1.9.43. Fagp.I 59.46. 1.9.46 mhp. 1.9.48 ass. Århus. 22.10.49 Åbenrå. 1.3.53 Kh. Fagp.II 55.54. 1.1.56 gdir. 1.11.57 oass. Kolding. 1.7.62 ktr. Maribo. 1.4.87 overkontrollør Århus. 1.10.70 overkontrollør Kolding.
- Johansen, J. K.**, f.14.9.16 i Haderslev. P.&T. 1.4.43 som monteraspirant. 1.7.45 monter I. 1.4.53 mekaniker II. 1.4.60 mekaniker i 10.lkl. 1.4.63 mekaniker i 12.lkl. 1.8.65 overmekaniker i 12.lkl. 1.4.69 overmekaniker 2. ingdistr. (Åbenrå).
- Johansen, J. K. B.**, f.15.10.39 i Agersted. P.&T.1.9.56. Fagp.I 66.59. 1.9.59 mhp. 1.9.61 ass. Hadsund. Fagp.II 55.67. 1.12.68-31.1.69 kst. pm. i Hadsund. 1.4.69 oass. Hadsund. 1.9.70 Ålborg. 1.7.72 oass. 4. overpostinsp.
- Johansen, K. S.**, f.30.8.23 i Nyborg. P.&T.1.11.46 som monteraspirant. 1.11.48 monter I. 1.4.52 mekaniker II. 1.4.58 mekaniker i 10. lkl. 1.4.61 overmekaniker i 12. lkl. 1.4.64 overmekaniker i 15.lkl. 2.ingdistr. 1.5.65 centralmester 2.ingdistr. 1.4.66 telegrafmester i 18.lkl. 2.ingdistr. (Sønderborg).
- Johansen, L. V. Fridlund**, f.26.3.27 i Århus. P.&T.1.9.44. Fagp.I 76.47. 1.9.47 mhp. 1.9.49 ass. Herning. Fagp.II 45.55. 1.2.59 oass. Århus. 1.4.63 postforvalter ved posteksp. Århus V.
- Johansen, M. I.**, frk., f.22.11.07 i Kh. P.&T. 4.2.30. 1.6.32 kontorist. 1.4.46 kontorass. II. 1.4.49 kontorass. I. 1.4.71 overkontorassistent Roskilde.
- Johansen, P.**, f.17.10.35 i Kh. P.&T.1.5.54. Fagp.I 67.57. 1.5.57 mhp. 1.5.59 ass. Kh. 1.1.62 jbp.1 Kh. Fagp.II 44.64. 1.9.65 oass. Kh. 1.6.66 jbp.1 Kh. 1.6.69 oass. Helsingør. (Humblebæk).
- Johansen, R.**, f.13.4.46 i Dollerup. P.&T.16.8.63. Fagp.I 81.66. 1.9.66 mhp. 1.9.68 ass. Vejle. 15.11.71 ass. Viborg.
- Johansen, S. K.**, f.7.6.46 på Frberg. P.&T.16.8.64 Fagp.I 78.67. 1.9.67 mhp. 1.9.69 ass. Kh.
- Johansen, S. P.**, f.4.2.20 i Århus. P.&T.1.9.36. Fagp.I 84.39. 1.9.39 mhp. 1940 forstærkerkursus. 1.3.44 ass. Nyborg. 1.1.46 Århus T. Fagp.II 60.46. 1.4.51 oass. Århus T. 1.4.58 ktr. Århus T. 1.3.64 overkontrollør Århus T. 12.6.—31.8.68 kst. telegrafbestyrer Århus. Overkontrollør Århus T.
- Johansen, W. E. H.**, f.8.5.36 i Assens. P.&T.16.5.53. Fagp.I 86.56. 1.6.56 mhp. 1.6.58 ass. Kh. 30.10.58 Århus. Fagp. II 44.63. 1.6.64 oass. Århus.
- Johansson, E.**, f.30.9.52 i Nykøbing Fl. P.&T.16.8.70 Nørre-Aislev. 1.10.71 Vordingborg.
- Johansson, S. J. A.**, f.27.2.13 i Gladsaxe. P.&T.1.7.28. 1.3.37 postbud. 1.3.39 chauffør. 1.7.52 overchauffør. 1.4.63 postchaufførformand. 1.4.65 postvagtmester. 1.4.69 postvagtmester i 15.lkl. Kh. (postkørselskt.).
- Johnsen, G.**, f.22.7.50 i Over-Jerstal. P.&T.16.8.67. Fagp.I 82.70. 1.9.70 mhp. 1.9.72 ass. Kh. htg.
- Johnsen, P. K.**, f.8.2.49 i Over-Jerstal. P.&T.16.8.66. Fagp.I 85.69. 1.9.69 mhp. 1.9.71 ass. Kh. 1972 forstærkerprøven. 1.7.72 ass. Kh. rtf.
- Jollmann, B.**, f.18.3.53 i Sønderborg. P.&T.16.8.70 Nordborg. 1.10.71 Sønderborg.
- Jordt, S.**, fru (f. Petersen), f.13.7.47 i Brødrebo. P.&T. 16.8.64. Fagp.I 65.67. 1.9.67 mhp. 1.9.69 ass. Tønder.
- Josephsen, P. H.**, f.20.4.46 i Juelsminde. P.&T.16.8.63. Fagp.I 91.66. 1.9.66 mhp. 1.9.68 ass. Kh. Fagp.II 67 (udm.)71. 1.1.72 oass. gdir. (edb-sekretariatet).
- Juel, L. O.**, f.20.3.47 i Marstal. P.&T.16.8.63. Fagp.I 66.66. 1.9.66 mhp. 1.9.68 ass. Kh. (1).
- Juhl, A. L.**, fru (f. Juhl), f.6.2.31 i Ringsted. P.&T. 1.11.49 som ekstrakontorist. 1.3.52 kontorist. 28.2.62 afsk. e. ans. 1.8.63 kontorass. I. 1.9.70 overkontorassistent Kh. htg.
- Juhl, H.**, R. f.30.7.13 i Kh. P.&T.1.9.31. Fagp.I 85.34. 1.9.34 mhp. 1.9.37 ass. Kh. Fagp.II 49.41. 1.9.42 jbp.1 Kh. 1.7.47 oass. Kh. 1.10.50 jbp.1 Kh. 1.10.55 ktr. jbp.1 Kh. 1.3.61 postmester i Tønder.
- Juhl, J. N.**, f.9.5.52 i Esbjerg. P.&T.16.8.69 Nordby Fanø. 1.10.70 Tønder. Fagp.I 90.72. 11.4.72 Kh. 1.9.72 mhp. Kh. (i militærtj.).
- Jullussen, P.**, f.21.4.48 i Skamby. P.&T.16.8.65. Fagp.I 90.68. 1.9.68 mhp. 1.9.70 ass. Kh.
- Junker, B.**, f.16.2.44 i Odense. P.&T.16.8.60. Fagp.I 93.63. 1.9.63 mhp. 1.9.65 ass. Kh. Fagp.II 58.69. 1.3.70 oass. gdir. (5. ekspkt.).
- Just, E.**, frk., f.27.7.11 i Vejle. P.&T.1.11.31 som ekstrakontorist. 1.8.35 kontorist. 1.9.37 elev. Fagp.I 79.39. 1.5.39 mhp. 1.5.42 ass. Kh. Fagp.II 50.44. 1.4.46 girokt. 1.6.49 oass. girokt. 1.12.56 ktr. Kh. 1.12.67 postmester ved indlevpkt. 3.
- Just, E. L.**, f.14.5.25 i Vinding. P.&T.1.3.48 som reservepostbud. 1.11.49 postbud. Postbudfagp.49.51. 1.9.52 elevudd. Fagp.I 78.54. 1.5.55 ass. Grenå. Fagp.II 51.57. 1.2.59 oass. Odense. 1.12.62 ktr. Odense.
- Just, I.**, fru (f. Nielsen), f.23.5.50 i Langå. P.&T.16.8.67. Fagp.I 63.70. 1.9.70 mhp. 1.9.72 ass. Kh.
- Just, K. L.**, f.17.6.49 i Vejle. P.&T. 16.8.66. Fagp.I 79.69. 1.9.69 mhp. 1.9.71 ass. Kh. (lufthavn).
- Justesen, E.**, f.16.10.54 i Sønderborg. P.&T. 1.8.72 Fåborg.
- Juul, P. H.**, f.9.7.37 i Ålborg. P.&T.1.5.54. Fagp.I 76.57. 1.5.57 mhp. 1.5.59 ass. Kh. 1.4.64 girokt. Fagp.II 49.64. 1.2.65 oass. girokt.
- Juul, T.**, f.26.12.23 i Kh. P.&T.1.9.41. Fagp.I 66.44. 1.9.44 mhp. 1.9.46 ass. Kh. Fagp.II 42.53. 1.10.53 girokt. 1.11.56 oass. Kh. 1.10.63 postforvalter ved posteksp. Århus 2. 1.7.67 postmester ved indlevpkt. 42.
- Jøger, J.**, f.12.4.46 i Næstved. P.&T.16.8.63. Fagp.I 74.66. 1.9.66 mhp. 1.9.68 ass. Kh. (12).
- Jøger, M.**, f.8.6.16 i Ullerup. P.&T.1.9.34. Fagp.I 91.37. 1.9.37 mhp. 1.9.40 ass. Års. 1.11.40 Løgumkloster. Fagp. II 51.43. 1.2.44 Kolding. 1.4.50 oass. Århus. 1.4.57 ktr. Sønderborg. 1.8.61 postmester i Padborg. 1.2.67 postmester i Ribe.
- Jøger, V. E.**, f.1.2.36 i Rødkærsbro. P.&T.1.9.52. Fagp.I 70.55. 1.9.55 mhp. 1.4.58 ass. Fredericia. 1.4.59 jbp.2 Frclia. Fagp.II 55.63. 1.4.64 oass. jbp.2 Frclia. 1.6.69 Frclia. 1.5.70 ktr. Esbjerg.
- Jønsson, G. T.**, f.14.1.42 i Kappel sogn. P.&T.1.11.62 som tegneraspirant. 1.11.64 tegner i 9.lkl. kabelingjt. 1.4.71 tegner kabelingjt.
- Jørgensen, A.**, f.23.10.25 i Melby. P.&T.1.9.44. Fagp.I 59.47. 1.9.47 mhp. 1.9.49 ass. Kh. Fagp.II 40.56. 1.4.60 oass. Esbjerg. 1.3.66 postforvalter ved posteksp. Esbjerg 1.
- Jørgensen, A. P.**, f.10.5.41 i Viborg. P.&T.1.9.58. Fagp.I 71.61. 1.9.61 mhp. 1.9.63 ass. Kh. 11.12.63 Århus T. 1965 forstærkerprøven. 6.3.35 Kh. rtf. Fagp.II 42.68. 1.4.69 oass. gdir. (4.ekspkt.).
- Jørgensen, A.**, frk., f.19.6.54 i København. P.&T.1.8.72 Bramming.
- Jørgensen, A. P. C.**, f.7.7.12 i Århus. P.&T.1.9.30. Fagp.I 87.33. 1.9.33 mhp. 1.9.36 ass. Esbjerg. 25.4.37 Kh. Fagp.II 47.40. 1.11.41 jbp.1 Kh. 1.4.46 oass. girokt. 1.4.49 jbp.1 Kh. 1.3.54 ktr. Kh. 1.4.58 overkontrollør Kh. 1.7.63 postmester ved Glostrup postkontor.
- Jørgensen, A. W.**, frk., f.6.12.46 i Nakskov. P.&T.16.8.63. Fagp.I 100.66. 1.9.66 mhp. 1.9.68 ass. Lyngby radio. 1969 radiocertifikat af I. kl. 1.5.72 ass. gdir. (1. tekn. kt.).



- Jørgensen, B., f.11.3.44 i Nr.Tinnet. P.&T.16.8.61. Fagp.I 76.64. 1.9.64 mhp. 1.9.66 ass. Kh. 15.5.67 Grenå. Fagp.II 47.70. Ass. Grenå.
- Jørgensen, B. K., fru (f. Jensen), f.23.11.28 i Odense. P.&T.1.2.46. 1.12.49 kontorist. 1.4.57 kontorass. II. 1.9.61 kontorass. I. 1.9.71 overkontorassistent Kh. htg.
- Jørgensen, B. M., f.13.2.28 i Bogense. P.&T.1.4.57 som monteraspirant. 1.7.58 mekaniker i 7.lkl. 1.12.59 mekaniker i 10.lkl. 1.4.63 overmekaniker i 12.lkl. 1.4.66 overmekaniker i 15.lkl. radioingtj. 1.10.72 telegrafmester radioingtj. (Kastrup).
- Jørgensen, B. M., fru (f. Andersen), f. 8.2.45 i Fraugde. P.&T.16.8.62. Fagp.I 97.65. 1.9.65 mhp. 1.9.67 ass. Kh. Fagp.II 57.71. 1.1.72 oass. Kh. (Ballerup).
- Jørgensen, B. T., f.15.1.37 i Hesselbjerg. P.&T.16.5.53. Fagp.I 65.56. 1.6.56 mhp. 1.6.58 ass. Svendborg. Fagp.II 45.64. 1.2.67. oass. Rudkøbing.
- Jørgensen, C. M., f.14.2.28 i Kh. P.&T.1.8.50 som reservedpostbud. 1.8.52 postbud. Postbudfagp. 47.53. 1.9.55 overpakmester. 1.9.57 elevudd. Fagp.I 86.59. 1.5.60 ass. Kh. Fagp.II 53.62. 1.4.63 oass. Kh. 1.9.68 ktr. Kh. (omk.).
- Jørgensen, E., f.13.2.23 i Onsbjerg. P.&T.1.9.39. Fagp.I 69.42. 1.9.42 mhp. 1.4.46 ass. Nordby Fanø. 1.11.47 Esbjerg. Fagp.II 47.52. 1.12.54 oass. Nykøbing M. 1.12.57 Nordby Fanø. 1.11.61 postmester i Holsted.
- Jørgensen, E., f.28.3.29 i Kh. P.&T. 1.7.52 som monteraspirant. 1.4.54 monter I. 1.4.58 håndværker. 1.4.62 mekaniker i 10.lkl. 1.4.65 overmekaniker i 12.lkl. 1.11.66 overmekaniker i 15.lkl. P.&T.s værksteder. 1.4.69 værkemester i 18.lkl. P.&T.s værksteder. 1.9.72 værkemester P.&T.s værksteder.
- Jørgensen E., f.5.10.50 i Frcia. P.&T.16.8.69 Fjerritslev. 1.10.70 Nørresundby. Fagp.I 74.72. 11.4.72 Nørresundby. 1.9.72 mhp. Nørresundby (i militærtj.).
- Jørgensen, E., f.23.9.55 i Ae sogn. P.&T. 1.8.72 Tarm.
- Jørgensen, E. B., f.11.2.25 i Kh. P.&T.1.9.41. Fagp.I 86.44. 1.9.44 mhp. 1.9.46 ass. Løgumkloster. 31.5.48 Ringsted. Fagp.II 51.54. 1.6.56 ass. Roskilde. 1.7.62 postmester i Skibby. 1.1.72 postmester i Frederiksværk.
- Jørgensen, E. F., f.6.12.22 i Kh. P.&T.1.9.39. Fagp.I 78.42. 1.9.42 mhp. 1.4.46 ass. 1.5.46 Kh. Fagp.II 56.50. 1.7.50 opm.s kt. 1.6.55 oass. Kh. 1.6.57 oass. opm.s kt. 1.2.61 ktr. opm.s kt. 1.1.66 overkontrollør Kh. 1.3.—30.4.70 kst. pm. v. omkarteringspkt.. 1.9.70 postinspektør ved overpostmesterembedet.
- Jørgensen, E. G., f.26.3.37 i Roskilde. P.&T.1.5.54. Fagp.I 96.57. 1.5.57 mhp. 1.5.59 ass. Ringsted. Fagp.II 54.64. 1.9.64 oass. Roskilde. 1.9.71 ktr. Roskilde.
- Jørgensen, E. K., fru (f. Bang), f.8.10.20 i Svendborg. P.&T.1.9.39. Fagp.I 77.42. 1.9.42 mhp. 1.9.45 ass. Ringsted 1.5.46 Kh. 1.7.62 ass. gdir. (4.ekspkt.).
- Jørgensen, E. L., fru (f. Hansen), f.19.5.28 i Himmelev. P.&T.1.5.46. 1.8.49 kontorist. 1.4.56 kontorass.II. 1.4.61 kontorass.I. 1.9.68 overkontorassistent girokt.
- Jørgensen, F. B., f.25.3.47 i Astrup sogn. P.&T.16.8.65. Fagp.I 107 (udm.) 68. Tildelt Joseph Michaelsens mindemedalje. 1.9.68 mhp. 1.9.70 ass. Vordingborg.
- Jørgensen, F. H., f. 11.7.41 i Bjerringbro. P.&T.1.9.57. Fagp.I 78.60. 1.9.60 mhp. 1.9.62 ass. Kh.
- Jørgensen, H. S., fru (f. Bøjsen), f.20.5.29 i Kh. P.&T. 1.9.46. Fagp.I 72.49. 1.9.49 mhp. 1.9.51 ass. Haderslev. 1.5.52 Store-Heddinge. Fagp.II 36.58. 1.3.59 Esbjerg. 1.9.62 oass. Esbjerg. 1.10.62 oass. Ribe.
- Jørgensen, H. T., f.8.10.42 i København. P.&T.16.8.60. Fagp.I 91.63. 1.9.63 mhp. 1.9.65 ass. Kh. Fagp.II 51.69. 1.3.70 oass. Kh. (Lyngby).
- Jørgensen, I., frk., f.19.7.52 i Højby. P.&T.16.8.69 Svinninge. 1.10.70 Kalundborg. Fagp.I 82.72. 11.4.72 Kh. 1.9.72 mhp. Kh.
- Jørgensen, I. E. S., frk., f.26.9.11 i Kh. P.&T.1.9.30. Fagp.I 58.33. 1.9.33 mhp. 1.9.36 ass. Ringsted. 25.4.37 ass. Kh. (toldpkt.).
- Jørgensen, I. M., fru (f.Jakobsen), f.24.4.47 i Vilslev. P.&T.16.8.64. Fagp.I 76.67. 1.9.67 mhp. 1.9.69 ass. Varde.
- Jørgensen, J. A., f.17.10.31 i Brabrand. P.&T.1.9.48. Fagp.I 77.51. 1.9.51 mhp. 1953 forstærkerprøven. 1.9.53 ass. Kh. rtf. 1.10.56 Kh. htg. 1.1.59 kabelingtj. Fagp.II 44.59. 1.11.61 oass. Kabelingtj. (Rømø). 1.11.66 ktr. Odense T.
- Jørgensen, J. C., f.29.9.25 i Varde. P.&T.1.9.42. Fagp.I 90.45. 1.9.45 mhp. 1.9.47 ass. Kh. 22.4.48 Padborg. 1.1.51 jbp.2 Frcia. Fagp.II 56.53. 1.4.56 oass. jbp.2 Frcia. 1.5.61 Odder. 1.4.63 ktr. Vejle. 1.1.66 postmester i Ølgod.
- Jørgensen, J. C., f.28.3.30 i Odense. P.&T.1.9.49. Fagp.I 86.52. 1.9.52 mhp. 1.9.54 ass. Odense. 1.1.55 Kolding T. 1955 forstærkerprøven. 16.12.55 Odense T. 1.5.57 Nyborg. 1.5.59 Åbenrå, Fagp.II 46.60. 1.10.61 oass. Nakskov. 1.2.66 ktr. Åbenrå. 1.7.70 ktr. Åbenrå T.
- Jørgensen, J. E., f.7.8.24 i Odense. P.&T.1.9.40. Fagp.I 71.43. 1.9.43 mhp. 1.4.46 ass. Tønder. 1.5.47 Odense. Fagp.II 50.52. 1.7.55 oass. Nakskov. 1.9.61 ktr. Roskilde.
- Jørgensen, J. F., f.1.7.32 i Kh. P.&T.1.6.56. 1.3.58 monter I. 1.4.58 mekaniker i 7. lkl. 1.12.59 mekaniker i 10. lkl. 1.4.63 mekaniker i 12. lkl. 1.9.68 overmekaniker i 15. lkl. 1.4.71 overmekaniker radioingtj. (Kastrup).
- Jørgensen, J. F., f.1.7.32 i Kh. P.&T.1.6.56 som monteraspirant. 1.3.58 monter I. 1.4.58 mekaniker i 7.lkl. 1.12.59 mekaniker i 10.lkl. 1.4.63 mekaniker i 12.lkl. 1.9.68 overmekaniker i 15.lkl. radioingtj. (Kastrup).
- Jørgensen, J. K. R., løjtnant, f.9.7.04 i Ringe. T.16.8.20. Fagp.88.23. 1.9.23 mhp. 1.9.26 ass. Frcia T. 28.9.32 Nyborg. Postfagp.50.33. Fagp.II 52.36. 1.1.38 ass. Jbp.2 Frcia. 1.1.44 Frcia. 1.6.44 oass. Kolding. 8.3.—31.5.49 kst. pm. Augustenburger. 1.3.51 ktr. Rønne. 1.5.59 postmester i Lundy.
- Jørgensen, K. A., f.10.3.49 i Rudkøbing. P.&T.16.8.66. Fagp.I 85.69. 1.9.69 mhp. 1.9.71 ass. Kh. rtf. 1972 forstærkerprøven. Ass. Kh. rtf.
- Jørgensen, K. B., f.13.12.28 i Nørre Broby. P.&T.1.5.46. Fagp.I 61.49. 1.5.49 mhp. 1.5.51 ass. Kh. Fagp.II 40.56. 1.4.61 oass. Kh. 1.4.67 ktr. Kh. 1.9.71 overkontrollør opm.s kt.
- Jørgensen, K. G., f.20.3.28 i Odense. P.&T.1.5.46. Fagp.I 61.49. 1.5.49 mhp. 1.5.51 ass. Kh.htg. Fagp.II 38.59. 1.6.61 oass. Kh. htg. 1.4.67 ktr. Kh. htg.
- Jørgensen, K. G., frk., f.16.12.46 i Føvling. P.&T.16.8.64 Fagp.I 90.67. 1.9.67 mhp. 1.9.69 ass. Kh.
- Jørgensen, K. G., frk., f.1.3.48 i Kolding. P.&T.16.8.65. Fagp.I 66.68. 1.9.68 mhp. 1.9.70 ass. Kh.
- Jørgensen, K. L., f.28.11.50 i Klarskov. P.&T.16.8.68. Fagp.I 71.71. 1.9.71 mhp. Kh.
- Jørgensen, K. N., f.28.4.50 i Ørum. P.&T.16.8.67. Fagp.I 62.70. 1.9.70 mhp. 1.9.72 ass. Kh.
- Jørgensen, L., f.15.4.26 i Kh. P.&T.1.9.44. Fagp.I 56.47. 1.9.47 mhp. 1.9.49 ass. Kh. 1.4.65 oass. Kh.
- Jørgensen, L. J., f.7.2.48 i Horsens. P.&T.16.8.65. Fagp.I 63.68. 1.9.68 mhp. 1.9.70 ass. Kh. 15.5.71 ass. Padborg.
- Jørgensen, L. M., fru (f. Keller), f.6.2.51 i Rutsker. P.&T.16.8.68. Fagp.I 78.71. 1.9.71 mhp. Gilleleje. 8.2.—14.5.72 tjf. u. løn. Mhp. Rønne.
- Jørgensen, L. W., frk., f.24.11.54 i Spandet sogn. P.&T. 1.8.72 Ribe.
- Jørgensen, M., f.15.12.44 i Kolding. P.&T.16.8.63. Fagp.I 71.66. 1.9.66 mhp. 1.9.68 ass. Rønne. Fagp.II 47.72. Ass. Rønne.
- Jørgensen, M. H., f.22.3.42 i Østtofte sogn. P.&T.1.11.64. 1.11.66 mekaniker i 7. lkl. 1.9.68 mekaniker i 10 lkl. 1.4.71 mekaniker i lønramme 13. 1.5.72 radiomester radioingtj. (Herstedvester).
- Jørgensen, N. P. W., frk., f.8.7.34 i Ålborg. P.&T.1.9.51. Fagp.I 58.54. 1.9.54 mhp. 1.9.56 ass. Odder. Fagp.II 39.64. 1.11.64 oass. Århus.
- Jørgensen, P., f.17.8.19 i Vedsted. P.&T.1.9.37. Fagp.I 82.40. 1.9.40 mhp. 1.9.43 ass. Hølbæk. 16.10.43 Viborg. 1.1.45 Års. Fagp.II 48.47. 1.11.47 jbp.2 Frcia. 1.11.53 Frcia. 1.12.53 oass. jbp.2 Frcia. 1.11.57 oass. Padborg. 1.10.60 ktr. Varde. 1.11.65 postmester i Rødby. 1.11.70 postmester i Skagen.

- Jørgensen, P. A., f.30.4.22 i Kh. P.&T.1.9.38. Fagp.I 66.41. 1.9.41 mhp. 1.4.46 ass. Rønne. 1.1.47 Akirkeby. Fagp.II 37.52. 1.6.55 oass. Kh. 1.7.61 ktr. Kh. (K).
- Jørgensen, P. H., f.17.6.40 i Kristrup. P.&T.1.5.57. Fagp.I 66.60. 1.5.60 mhp. 1.5.62 ass. Århus. 1.11.62 Frcia. 1.11.64 jbp.2 Frcia. 22.5.66 Frcia. Fagp.II 44.67. 1.9.70 oass. Skanderborg.
- Jørgensen, P. H., frk., f.5.4.55 i Svendborg. P.&T. 1.8.72 Fåborg.
- Jørgensen, P. K., f.7.4.46 i Silkeborg. P.&T.16.8.64 Fagp.I 61.67. 1.9.67 mhp. 1.9.69 ass. Kh.
- Jørgensen, P. N., f.1.7.39 i Ringe. P.&T.1.5.56. Fagp.I 65.69. 1.5.59 mhp. 1.5.61 ass. Slagelse. 1.5.64 Næstved. Fagp.II 46.66. 1.10.69 oass. Korsør. 1.1.—31.1.72 kst. pm. Skibby. 27.4.—30.6.72 kst. pm. Saksøbing. 11.7.72 kst. pm. Høng.
- Jørgensen, P. W., f.8.6.27 i Svendborg. P.&T.1.1.51. 1.10.52 monter I. 1.4.58 mekaniker i 7. lkl. 1.4.61 mekaniker i 10. lkl. 1.4.64 mekaniker i 12. lkl. 1.4.66 overmekaniker i 12. lkl. 1.9.71 overmekaniker 1. ing-distr. (Kh).
- Jørgensen, S. A., f.7.9.47 i Borbjerg. P.&T.16.8.64. Fagp.I 69.67. 1.9.67 mhp. 1.9.69 ass. Kh. 15.5.70 ass. Holstebro.
- Jørgensen, S. E., f.27.2.44 i Odense. P.&T.16.8.61. Fagp.I 63.64. 1.9.64 mhp. 1.9.66 ass. Kh. 1.11.68 ass. Ringe.
- Jørgensen, S. S., frk., f.15.4.55 i København. P.&T. 1.8.72 Kh.
- Jørgensen, T. V. V., f.29.9.12 i Nakskov. P.&T.1.9.30. Fagp.I 88.33. 1.9.33 mhp. 1.10.36 ass. Stege. Fagp.II 52.41. 1.2.47 oass. Vordingborg. 1.5.50 Nyborg. 1.1.57 postmester i Nørre-Ålsv. 1.2.67 postmester i Stege.
- Jørgensen, U. B., frk., f.21.2.54 i Allinge-Sandvig. P.&T. 16.8.71 Hasle. 1.10.72 Helsingør.
- Jørgensen, U. H., f.6.1.05 i Roslev. P.1.9.24. Fagp.I 86.27. 1.9.27 mhp. 1.9.30 ass. Skagen. 1.5.31 Sindal. 1.9.31 Tøftlund. Fagp.II 61.33. 1.11.33 Kh. 1.11.34 jbp.I Kh. 1.4.40 Kh. 1.2.41 gdir. 1.2.45 oass. jbp.I Kh. 1.4.50 Kh. 1.4.53 ktr. Kh. 1.1.60 postmester ved København lufthavn postkontor.
- Jørgensen, W., f.25.11.41 i Harndrup. P.&T.1.9.58. Fagp.I 67.61. 1.9.61 mhp. 1.9.63 ass. Kh. Fagp.II 58.68. 1.4.69 oass. Kh. 1.1.72 oass. Åbenrå (Rodekro).
- Kaczmarek, E. A., f.16.8.32 i Skodsbøl mark, Broager sogn. P. &T.1.11.56. 1.8.58 mekaniker i 7. lkl. 1.4.63 mekaniker i 10. lkl. 1.9.68 mekaniker i 12. lkl. 1.9.71 overmekaniker radioingjt. (Kh.).
- Kadziola, E., fru (f. Jørgensen), f.5.6.28 i Rungsted. P.&T.1.11.45. 1.7.49 kontorist. 1.9.56 kontorass. II. 1.4.61 kontorass. I. 1.4.69 overkontorassistent Kh. htg.
- Kalby, I. C. T., f.26.9.13. P.&T.1.10.37 som landpostbud, 1.9.38 postbud. Postbudfagp. 50.42. 1.5.44 overpakmester. 1.1.52 pakmesterformand. 1.4.54 postbudformand. 1.4.62 postvagtmester Århus.
- Kallehaug, A. E., fru (f. Jahns), f.8.12.43 i Åbenrå. P.&T.16.8.60. Fagp.I 93.63. 1.9.63 mhp. 1.9.65 ass. Kh. 1.11.67 girokt.. 1.1.72 ass. gdir. (revkt.).
- Kaltoft, H., f.5.3.49 i Ålborg. P.&T.16.8.66. Fagp.I 77.69. 1.9.69 mhp. 1.9.71 ass. Kh.
- Kaltoft, H., fru (f. Mouritsen), f.19.3.49 i Ålborg. P.&T. 16.8.66. Fagp.I 75.69. 1.9.69 mhp. Kh. 1.9.71 ass. Kh.
- Kannik, P. H. M., f. 2.4.46. P.&T.1.8.70. 1.8.72 tegner kablingtj.
- Kaptajn, K. N., redaktør af Årbog for Det Danske Post- og Telegrafvæsen, fhv. redaktør af Dansk Post- og Telegraf Tidende, f.3.10.24 i Visborg. P.&T.1.9.41. Fagp.I 83.44. 1.9.44 mhp. 1.9.46 ass. Haderslev. 19.4.47 Fjertsløv. Fagp.II 51.52. 1.4.55 oass. Ringe. 1.8.61 ktr. Randers. 1.3.67 overkontrollør Ålborg.
- Karlsen, B., f.16.6.29 i Frhavn. P.&T.1.5.47. Fagp.I 83.50. 1.5.50 mhp. 1.5.52 ass. Kh. rtf. 1953 forstærkerprøven. Fagp.II 40.57. 1.9.60 oass. Kh. rtf. 1.4.65 ktr. Kh. rtf. 1.9.66 ktr. Ålborg T.
- Karlsen, J. S., f. 18.7.49 i Kh. P.&T.16.8.66. Fagp.I 75.69. 1.9.69 mhp. 1.9.71 ass. Kh.
- Karlsen, J. S., f.3.8.53 i Burkal sogn. P.&T.16.8.71 Bramming 1.10.72 Esbjerg.
- Karlsen, P. E., f.25.6.13 i Nakskov. P.&T.1.9.31. Fagp.I 87.34. 1.9.34 mhp. 1.9.37 ass. Skælskør. 1.5.41 Kh. Fagp. II 50.43. 1.4.47 oass. Kh. 1.6.55 ktr. Kh. 1.10.60 overkontrollør Kh. 1.10.64 postmester ved Charlottenlund postkontor.
- Karlsson, K. V. J., f.25.1.17 i Kh. P.&T.1.9.34. Fagp.I 73.37. 1.9.37 mhp. 1.6.41 ass. Køge. Fagp.II 51.44. 1.5.47 jbp.1 Kh. 1.12.50 oass. Kh. 1.4.54 jbp.1 Kh. 1.8.57 ktr. Kh. 1.6.69 postmester ved indlevpkt. 20.
- Karpinska, H., fru (f. Karpinska), f.14.3.09 i Vordingborg. P.&T. 4.2.30. 1.4.33 kontorist. 1.2.45 kontorass. II. 1.4.46 kontorass. I. 1.4.69 overkontorassistent Kh. (K).
- Kasper, E. M. G., f.26.5.36 i Vilstrup. P.&T.1.5.54. Fagp.I 94.57. 1.5.57 mhp. 1.5.59 ass. Kh. 20.4.61 Århus T. 1962 forstærkerprøven. Fagp.II 52.64. 1.9.64 oass. Århus T.
- Kaspersen, H. B., f.26.3.32 i Odense. P.&T.1.9.49. Fagp.I 79.52. 1.9.52 mhp. 1.9.54 ass. Hedehusene. 1.8.55 Lyngby radio. 1956 radiocertifikat af 1. kl. 14.3.56 Kh. htg. 1.3.57 Lyngby radio. 1.10.57—31.8.58 u.f.nr. Fagp.II 45.61. 1.4.62 oass. Lyngby radio. 1.1.68 ktr. Lyngby radio.
- Kastberg, A., fru (f. Kallesen), f.2.9.39 i Rindby, Nordby sogn. P.&T.1.5.56. Fagp. I 66.59. 1.5.59 mhp. 1.5.61 ass. 1.6.62 afsk. e. ans. 1.6.72 ass. girokt.
- Kastberg, B., f.2.9.36 i Ulfborg. P.&T.1.9.53. Fagp.I 55.56. 1.9.56 mhp. 1.9.58 ass. Kh. Fagp.II 40.64. 1.2.65 ass. girokt. 1.9.71 ktr. girokt.
- Keldke, P., f.24.7.41 i Århus. P.&T. 1.9.58. Fagp.I 68.61. 1.9.61 mhp. 1.9.63 ass. Kh. 1.3.64 jbp.1 Kh. 1.5.66—31.1.67 u.f.nr. Fagp.II 57.68. 1.6.69 Kh. 1.10.69 oass. Kh. 1.3.70 oass. gdir. (3. ekspkt.).
- Keller, G. J., f.10.4.53 i Kragelund. P.&T.16.8.71 Langå. 1.10.72 Silkeborg.
- Keller, J. S., f.27.8.25 i Ribe. P.&T.1.9.42. Fagp.I 84.45. 1.9.45 mhp. 1.9.47 ass. Kh. 23.10.47 Grenå. 1.5.52 Frcia. Fagp.II 46.54. 10.1.—29.2.56 kst. pm. Skærbæk. 1.4.57 oass. Kolding. 1.4.63 ktr. Kolding. 1.6.72 postmester i Hadsten.
- Kerlmar, T., fru (f. Larsen), f.7.4.40 i Odense. P.&T. 1.11.57 som kontorassistent aspirant. 1.8.61 kontorass. II. 1.4.66 kontorass. I. 1.9.68 tegner i 9.lkl. kablingtj. (Kh.).
- Kerrild, B. V., f.17.12.33 i Vejle. P.&T.1.10.52. 1.4.72 telegrafmester telegraflaboratoriet.
- Kiel, J. Skovdam, f.28.4.28 i Voer. P.&T.1.9.44. Fagp.I 71.47. 1.9.47 mhp. 1.9.49 ass. Grenå. 21.10.50 Brædstrup. Fagp.II 45.55. 1.5.59 oass. Herning. 13.7.—31.8.63 kst. pm. Knebel. 1.11.64 ktr. Thisted.
- Kiilerich, E. B., frk., f.17.8.51 i Gråsten. P.&T.16.8.68. Fagp.I 78.71. 1.9.71 mhp. Kh.
- Kikkenborg, T. P., f.9.8.40 i Horsens. P.&T.1.9.58. Fagp.I 82.61. 1.9.61 mhp. 1.9.63 ass. Kh. Fagp.II 44.68. 1.10.68 oass. Kh. 1.10.69 oass. gdir. (økonomikt.).
- Kilian, A., R\*, løjtnant, f.4.10.13 i Odense. P.&T.1.9.31. Fagp.I 91.34. 1.9.34 mhp. 1.11.37 ass. Nyborg. Fagp.II 47.41. 1.3.47 oass. Åbenrå. 1.12.52 ktr. Horsens. 1.6.57 overkontrollør Vejle. 30.12.61—28.2.62 kst. pm. Vejle. 1.9.62 postmester i Herning. 1.5.67 postmester i Randers.
- Kirch, J., frk., f.20.5.53 i Ålborg. P.&T.16.8.71 Abybro. 1.10.72 Nørresundby.
- Kirchhoff, E. M., fru (f. Rønne), f.21.1.12 i Hillerød. P.&T.1.1.31. 1.2.36 kontorist. 1.4.46 kontorass. II. 1.4.52 kontorass. I. 1.4.66 overkontorassistent gdir. (4.ekspkt.).
- Kiærbye-Hansen, G., f.27.9.25 i Kh. P.&T.1.5.56 som mekaniker aspirant. 1.5.58 mekaniker i 7.lkl. 1.5.59 mekaniker i 10.lkl. 1.4.60 overmekaniker i 12.lkl. 1.4.65 overmekaniker i 15.lkl. radioingjt. (Kh.).
- Kjeldmand, H., f.21.11.30 i Kolby Kås. P.&T.1.9.47. Fagp.I 83.50. 1.9.50 mhp. 1.9.52 ass. Kh. 1.11.53 jbp.2 Frcia. Fagp.II 62.57. 1.1.58 2. overpostinsp. 1.6.60 oass. Århus. 1.4.65 ktr. 3. overpostinsp. 1.6.69 overkontrollør Århus.
- Kjeldsen, E., f.10.11.51 i Hørdum. P.&T.16.8.69 Hurup Thy. 1.10.70 Nykøbing M. Fagp.I 73.72. 11.4.72 Kh. 1.9.72 mhp. Kh. (i militærtj.).

- Kjeldsen, J., f.2.11.26 i Alborg. P.&T.1.9.43. Fagp.I 71.46. 1.9.46 mhp. 1.9.48 ass. Hjørring. 25.10.49 Kh. Fagp.II 52.53. 1.10.57 oass. Kh. 1.4.64 ktr. Kh. 1.9.68 overkontrollør Kh. (postens kundetj.). 1.4.71 overkontrollør opm. (postens kundetj.).
- Kjeldsen, K., frk., f.17.5.52 i Kh. P.&T.1.8.68. 1.6.72 kontorass. II. Kh. 1.8.72 tjf. u. løn. Elevudd. Kh.
- Kjeldsen, L. M., fru (f. Larsen), f.25.4.32 i Kh. P.&T. 1.10.48. 1.5.53 kontorist. 1.4.58 kontorass. II. 1.4.62 kontorass. I. 1.4.71 overkontorassistent gdir. (lønningssansvisn.kt.).
- Kjeldsen, V., f.20.8.27 i Østerlars. P.&T.1.9.44. Fagp.I 92.47. 1.9.47 mhp. 1.9.49 ass. Sorø. 26.4.51 Kh. Fagp.II 62.55. 1.6.55 gdir. 1.3.57 oass. radioingtj. (kttj.). 1.12.60 gdir. 1.4.61 ktr. gdir. 1.3.67 overkontrollør P.&T.s værksteder (kttj.).
- Kjelgaard, C. G. W., f.8.8.15 i Randers. P.&T.1.9.34. Fagp.I 76.37. 1.9.37 mhp. 1.9.40 ass. Skive. Fagp.II 49.43. 1.6.45 jbp.2 Frclia. 1.5.50 oass. Hobro. 1.5.51 jbp.2 Frclia. 1.9.55 Alborg. 1.10.57 ktr. Viborg. 1.5.62 post- og tele-
- Kjæmpe, A., fru (f. Dokkedahl), f.10.10.45 i Slagelse. P.&T.16.8.62. Fagp.I 77.65. 1.9.65 mhp. 1.9.67 ass. Kh. Fagp.II 51.72. 1.7.72 oass. Kh. (N).
- Kjær, A., f.19.1.31 i Haderslev. P.&T.1.5.48. Fagp.I 74.51. 1.5.51 mhp. 1.5.53 ass. Kh. 1.5.54 Svendborg. Fagp.II 39.61. 1.11.62 oass. Svendborg.
- Kjær, E., fru (f. Kjær), f.30.12.12 i Århus. P.&T.15.9.31. 1.1.37 kontorist. 1.7.46 kontorass.II. 1.4.56 kontorass.I. 1.9.68 overkontorassistent Århus T.
- Kjær, E. C., f.11.7.28 i Vejens. P.&T.1.6.52 som monter- aspirant. 1.6.54 monter I. 1.12.57 mekaniker II. 1.4.60 mekaniker i 10. lkl. 1.4.62 mekaniker i 12. lkl. 1.4.64 overmekaniker i 15.lkl. 2.ingdistr. 1.4.65 telegrafmester i 15.lkl. 2.ingdistr. 1.4.69 telegrafmester i 18.lkl. 2.ingdistr. 1.1.70 overtelegrafmester 2.ingdistr. (Åbenrå).
- Kjær, J. E., fru (f. Nielsen), f.18.1.48 i Kolding. P.&T. 16.8.65. Fagp.I 77.68. 1.9.68 mhp. 1.9.70 ass. Kh. 15.5.72 ass. Frederikssund.
- Kjær, P., f.25.12.26 i Nepsager. P.&T.1.9.45. Fagp.I 59.48. 1.9.48 mhp. 1.9.50 ass. Kh. Fagp.II 40.54. 1.10.58 jbp.1 Kh. 1.4.60 oass. Kh. 1.12.66 ktr. Kh. (Brønshøj).
- Kjærbye, G. H., f.29.2.24 i Skårup, Sunds. P.&T.1.9.40. Fagp.I 79.43. 1.9.43 mhp. 1.4.46 ass. Kh. 22.4.48 Thisted. 1.6.50 Kh. Fagp.II 52.54. 1.9.55 sommerposteksp. Snekersten. 1.12.55 oass. Kh. 1.4.62 ktr. Kh. (Lyngby).
- Kjærgaard, L. M. A. K., fru (f. Johansen), f.26.8.36 i Gentoft. P.&T.1.8.53. 1.9.57 kontorist. 1.4.50 kontorass. II. 1.4.63 kontorass. I. 1.6.-31.8.68 u. f. nr. 1.12.70 overkontorassistent. 29.1-28.7.71 tjf. u. løn. Overkontorassistent Kh. rtf.
- Kjærholt, P., f.10.11.55 i Fredericia. P.&T. 1.8.72 Mid- delfart.
- Kjærsgaard, L. P., f.19.5.54 i Nørre-Åby. P.&T.16.8.71 Nørre-Åby. 1.10.72 Slagelse.
- Kjærsgaard, M. V., f.10.8.21 i Kh. P.&T. 1.3.38 som cykelbud. 1.9.42 reservepostbud. 1.9.45 postbud. Postbudfagp. 54(udm.).46. 1.7.46 overpakkemester. 1.9.48 elevudd. Fagp.I 94.50. 1.5.51 ass. Kh. Fagp.II 56.53. 1.6.55 oass. Kh. 1.11.55 gdir. 1.4.61 ktr. gdir. 1.4.68 overkontrollør gdir. 1.4.71 postinspektør gdir. (revkt.).
- Kjeller, N. P., f.13.4.31 i Rønne. P.&T.1.5.47. Fagp.I 97.50. 1.5.50 mhp. 1952 forstærkerprøven. 1.5.52 ass. Kh. rtf. 24.4.54 kabelingtj. Fagp.II 68(udm.).58. 1.8.58 gdir. 1.9. 59 oass. Kh. 1.4.63 ktr. gdir. 1.9.68 postinspektør gdir. (3. ekspkt.).
- Klausen, O. H., f.18.4.43 i Odense. P.&T.16.8.59. Fagp.I 86.62. 1.9.62 mhp. 1.9.64 ass. Haslev. 1.5.65 Nykøbing Fl. 15.5.67 Nakskov. Fagp.II 58.69. 1.10.69 oass. Herning.
- Klavsen, C., f.27.3.53 i Marstal. P.&T. 16.8.70 Marstal. 1.10.71 Svendborg.
- Klavsen, H. A., f.12.10.49 i Marstal. P.&T.16.8.66. Fagp.I 73.69. 1.9.69 mhp. 1.9.49 ass. Kh.
- Klinke, K. M., f.13.9.35 i Nakskov. P.&T.1.7.59. 1.7.61 mekaniker i 7. lkl. 1.7.62 mekaniker i 10. lkl. 1.4.65 mekaniker i 12. lkl. 1.9.71 overmekaniker radioingtj. (Kastrup).
- Klit, A. S. L., f. 20.8.49 i Randers. P.&T.16.8.67. Fagp.I 71.70. 1.9.70 mhp. 1.9.72 ass. Kh.
- Klith, B. M., fru (f. Jensen), f.14.3.35 i Brande. P.&T. 1.9.52 Fagp.I 87.55. 1.9.56 mhp. 1.9.57 ass. Randers. 1.10. 62—31.3.63 u.f.nr. Fagp.II 47.66. 1.10.68 oass. Randers.
- Kloster, B., frk., f.6.12.54 i Haderslev. P.&T. 1.8.72 Vejens.
- Klüver, E. C., fru (f. Nielsen), f.9.3.09 på Frberg. P.&T.1.3.30. 1.4.33 kontorist. 1.4.45 kontorass. II. 1.4.46 kontorass. I. 1.4.69 overkontorassistent Kh. (K).
- Kløjgaard, B. V., frk., f.9.3.40 i Kauslunde. P.&T.1.9.56. Fagp.I 84.59. 1.9.59 mhp. 1.9.61 ass. Kh. htg. 1.2.—30.4.63 u.f.nr. Fagp.II 44.67. 1.1.68 oass. Kh. htg.
- Knudsen, A. L., f.20.5.53 i Svendborg. P.&T.16.8.70 Ul- lerslev. 1.10.71 Svendborg.
- Knudsen, A. M. F., f.19.11.10 i Tved. P.&T.1.12.35 som postbud. Postbudfagp. 42.38. 1.11.40 overpakkemester. 1.4.46 pakmesterformand. 1.2.49 postbudformand. 1.10.56 postvagtmester. 1.4.69 postvagtmester i 15.lkl. Kh. (omk.).
- Knudsen, B. F., f.1.2.52 i Kh. P.&T.16.8.69 Kh. (Vanløse). Fagp.I 64.72. 11.4.72 Kh. 1.9.72 mhp. Kh. (i militærtj.).
- Knudsen, B. H., frk. f.10.2.51 i Seden. P.&T.16.8.68. Fagp.I 73.71. 1.9.71 mhp. Kh.
- Knudsen, E., f.6.6.26 i Tinglev. P.&T.1.9.46. Fagp.I 81.49. 1.9.49 mhp. 1.9.51 ass. Odder. 21.4.52 Århus T. 1953 forstærkerprøven. Fagp.II 46.57. 1.4.60 oass. Århus T. 1.4.63 Kh. rtf. 1.4.65 ktr. Kh. rtf.
- Knudsen, E., f.13.5.39 i Esbjerg. P.&T.1.9.56. Fagp.I 89.59. 1.9.59 mhp. 1.9.61 ass. Birkerød. 1.3.63 Nykøbing Fl. Fagp.II 54.66. 1.2.67 oass. Ringe.
- Knudsen, E., frk., f.10.1.50 i Seest. P.&T.16.8.67. Fagp.I 74.70. 1.9.70 mhp. 1.9.72 ass. Kh.
- Knudsen, E. K., fhv. sekretær i og fhv. næstfor- mand for Dansk Post- og Telegrafforening, f.12.10.28 i Vesløs. P.&T.1.9.46. Fagp.I 98.49. 1.9.49 mhp. 1950 radiocertifikat af I. kl. 1.9.51 ass. Lyngby radio. 1.10.53 u.f.nr. 1.3.54 Lyngby radio. Fagp.II 59.55. 1.6.59 oass. Lyngby radio. 1.4.64 ktr. Lyngby radio. 1.4.70 overkontrollør Kh. htg.
- Knudsen, H. E., f.6.2.11 i Frclia. P.&T.1.10.44 som monter- aspirant. 1.10.46 monter I. 1.4.50 mekaniker II. 1.4.55 mekaniker I. 1.3.56 overmekaniker. 1.4.62 telegrafmester i 15.lkl. 2.ingdistr. 1.4.66 telegrafmester i 18.lkl. 2. ingdistr. (Frclia). mester i Rønne.
- Knudsen, J., f.18.3.32 i Århus. P.&T.1.9.49. Fagp.I 65.52. 1.9.52 mhp. 1.9.54 ass. Kh. 1.6.60 jbp.1 Kh. Fagp.II 44.62. 1.4.63 oass. Kh. 1.3.71 ktr. girokt.
- Knudsen, J. B., f.9.1.44 i Kavslunde. P.&T.16.8.61. Fagp.I 70.64. 1.9.64 mhp. 1.9.66 ass. Kh. 15.5.69 ass. Brædstrup.
- Knudsen, J. E., f.17.2.44 i Frclia. P.&T.1.1.68 som tegner- aspirant. 1.1.70 tegner 2. ingdistr. (Kolding).
- Knudsen, J. H., f.12.1.55 i Vejle. P.&T. 16.8.71 Jelling. 1.10.72 Vejle.
- Knudsen, J. L., fru (f. Bøgh), f.1.11.45 i Tirslund. P.&T. 16.8.62. Fagp.I 73.65. 1.9.65 mhp. 1.9.67 ass. Kh. 1.10.67 Odense. 15.5.70 ass. Nørre-Åby.
- Knudsen, J. S., f.27.4.54 i Vester Ølby. P.&T.16.8.71 Hur- rup Thy. 1.10.72 Thisted.
- Knudsen, K., f.13.3.51 i Hjørdkær. P.&T.16.8.68. Fagp.I 86.71. 1.9.71 mhp. Kh.
- Knudsen, K. A., f.15.11.20 i Kh. P.&T. 1.9.38. Fagp.I 81.41. 1.9.41 mhp. 1.12.44 ass. Kh. Fagp.II 46.51. 1.11.51 jbp.1 Kh. 1.12.54 oass. Kh. 1.6.57 jbp.1 Kh. 1.4.61 ktr. Kh. 1.11.66 overkontrollør Kh. (omk.).
- Knudsen, K. F., f.3.5.31 i Silkeborg. P.&T.1.9.48. Fagp.I 89.51. 1.9.51 mhp. 1952 forstærkerprøven. 1.9.53 ass. Kh. rtf. 27.10.56 Kh. htg. Fagp.II 66.59. 1.4.60 gdir. 1.4. 61 oass. Kh. 1.6.62 i. overpostinsp. 1.10.64 ktr. i. over- postinsp. 1.4.67 gdir. 1.9.68 overkontrollør gdir. 1.4.69 postinspektør i 2. distrikt.
- Knudsen, L., f.22.1.39 i Rønne. P.&T.1.9.56. Fagp.I 63.59. 1.9.59 mhp. 1.9.61 ass. Ærøskøbing. 1.5.64 Hurup Thy. 15.5.67 Ebeltoft. Fagp.II 45.68. 1.9.70 oass. Ebeltoft.

- Knudsen, N. N. F.**, f.20.12.19 i Fårtoft, Thisted. P.&T. 1.9.36. Fagp.I 80.39. 1.9.39 mhp. 1.1.44 ass. Ålborg. 1.5.45 Kh. Fagp.II 62.47. 1.11.48 gdir. 1.6.51 oass. Skagen. 1.10.54 ktr. 4. overpostinsp. 1.5.59 overkontrollør Horsens. 1.7.62 postinspektør i 3. distrikt. 1.4.67 postmester i Ålborg.
- Knudsen, P. M.**, f.14.10.52 i Nykøbing Fl. P.&T.16.8.70 Stubbekøbing. 1.10.71 Nykøbing Fl.
- Knudsen, P. O.**, f.27.5.19 i Hillerød. P.&T.1.3.46 som hjælpekonstruktør. 1.3.48 konstruktør III radioingtj. 1.3.49 konstruktør II radioingtj. 1.11.54 ingeniør i 7. lkl. radioingtj. 1.4.57 ingeniør i 18. lkl. radioingtj. 1.4.63 ingeniør i 21. lkl. radioingtj. (Kh).
- Knudsen, S. A.**, f.10.9.44 i Vester Ølby. P.&T.16.8.61. Fagp.I 85.64. 1.9.64 mhp. 1.9.66 ass. Sæby. 1.4.69 Struer. Fagp.II 53.70. Ass. Struer.
- Knudsen, S. A.**, f.12.24.32 i Vissenbjerg sogn. P.&T. 1.10.58. 1.10.60 mekaniker i 7. lkl. 1.4.64 mekaniker i 10. lkl. 1.9.68 mekaniker i 12. lkl. 1.2.71 overmekaniker 2. ingdistr. (Åbenrå).
- Knudstrup, E. E.**, f.26.7.18 i Kh. P.&T.1.9.34. Fagp.I 67.37. 1.9.37 mhp. 1.8.42 ass. Kh. Fagp.II 37.45. 1948 sommerposteksp. Humlebæk. 1.12.50 ass. Kh. 1.3.58 ktr. Kh. 1.11.64 overkontrollør Kh. 1.10.71 postmester ved Balterup postkontor.
- Koch, B. U.**, f.14.5.49 i Tinglev. P.&T.16.8.66. Fagp.I 86.69. 1.9.69 mhp. 1.9.71 ass. Kh. (V).
- Kock, M.**, frk., f.15.5.20 i Hørup. P.&T.1.8.45. 1.3.50 kontorist. 1.4.58 kontorass. II. 1.4.61 kontorass. I. 1.4.69 overkontorassistent Kh. rtf.
- Kofod, B. M.**, fru (f. Erlandsen). f.17.11.48 i Rutsker. P.&T.16.8.66. Fagp.I 79.69. 1.9.69 mhp. 1.9.71 ass. Rønne.
- Kofod, V. N.**, f.15.12.48 i Klemensker. P.&T.16.8.66. Fagp.I 80.69. 1.9.69 mhp. 1.9.71 ass. Kh. 1972 forstærkerprøven 1.9.72 ass. Kh. htg.
- Kofoed, B. L.**, f.10.3.23 i Rutsker. P.&T.1.9.40. Fagp.I 93.43. 1.9.43 mhp. 1945 forstærkerkursus. 1.4.46 ass. Kh. 1.5.48 Kolding. Fagp.II 59.52. 1.4.53 Kolding T. 1.7.54 oass. Frederikshavn. 1.6.59 ktr. Århus. 1.4.64 overkontrollør Herning. 1.3.70 postmester i Struer.
- Kofoed, K.**, fru (f. Kubicki). f.26.4.48 i Nylars. P.&T. 16.8.65. Fagp.I 96.68. 1.9.68 mhp. 1.9.70 ass. Kh.
- Kofoed, T.**, fru (f. Petersen). f.11.4.26 i Horsens. P.&T. 1.11.45. 1.2.48 kontorist. 1.4.58 kontorass. II. 1.4.62 kontass. I. 5.5-4.8.63 u. f. nr. 1.11.70 overkontorassistent Kh. htg.
- Kofoed-Jensen, C. F.**, f.27.2.29 i Assens. P.&T. 1.5.46. Fagp.I 54.49. 1.5.49 mhp. 1.5.51 ass. Kh. 21.7.-30.9.56 kst. pm. indlevpkt. 40. Fagp.II 36.59. 1.6.61 oass. Kh. 1.9.68 ktr. Kh. (N).
- Kolle, A.**, f.5.8.20 i Esbjerg. P.&T.1.4.36 som cykelbud. 1.9.41 reservepostbud. 1.9.44 postbud. Postbudfagp. 52. (udm.).46. 1.9.47 overpakmester. 1.9.49 elevudd. Fagp.I 93.51. 1.5.52 ass. Frčia. 1953 sommerposteksp. Vejrs Strand. Fagp.II 47.55. 1.4.56. oass. Silkeborg. 1.12.61 ktr. Skive. 1.9.66 postmester i Hals.
- Kopeć, J. M.**, frk., f.30.8.54 i Silkeborg. P.&T.16.8.71 Kjellerup. 1.10.72 Silkeborg.
- Korsbæk, B. A.**, frk., f.16.7.55 i Farstrup. P.&T.1.8.72 Nibe.
- Koue, J.**, f.14.11.46 i Kjellerup. P.&T.16.8.63. Fagp.I 88.66. 1.9.66 mhp. 1.9.68 ass. Kh. 15.5.69 Køge. Fagp.II 43.71. 1.1.72 oass. Køge.
- Koustrup, E. O.**, f.7.1.48 i Skelby. P.&T. 16.8.65. Fagp.I 63.68. 1.9.68 mhp. 1.9.70 ass. Kh.
- Krag, K. E.**, f.28.12.26 i Ønslev. P.&T.1.12.49 som monteraspirant. 1.9.51 monter I. 1.2.56 mekaniker II. 1.4.60 mekaniker i 10. lkl. 1.4.62 overmekaniker i 12. lkl. 1.4.66 overmekaniker i 15. lkl. 1. ingdistr. 1.9.68 telegrafmester i 18. lkl. I. ingdistr. (Slagelse).
- Kragh, E.**, f.13.6.47 i Odense. P.&T.16.8.64. Fagp.I 86.67. 1.9.67 mhp. 1.9.69 ass. Kh.
- Kragh, H.**, f.25.6.38 i Holstebro. P.&T.1.9.55. Fagp.I 64.58. 1.9.58 mhp. 1.9.60 ass. Kh. Fagp.II 40.65. 1.2.67 oass. Kh. 1.7.67 Hørsholm. 1.7.68 oass. Kh. (K).
- Krarup, N. J.**, f.28.8.20 i Sæby. P.&T.1.9.39. Fagp.I 88.42. 1.9.42 mhp. 1.9.45 ass. Hillerød. 1.2.46 Gråsten. 1.11.48 Kh. Fagp.II 44.51. 1.2.52 Kolding. 1.12.53 oass. Thisted. 1.12.57 postforvalter ved posteksp. Randers 2. 1.12.60 postmester i Byrum.
- Kristensen, A.**, f. 18.2.27 i Funder. P.&T.1.8.53 som monteraspirant. 1.8.55 monter I. 1.4.57 mekaniker II. 1.4. 59 mekaniker i 10. lkl. 1.4.60 overmekaniker. 1.4.62 overmekaniker i 15. lkl. radioingtj. 1.9.68 radiometer i 18. lkl. radioingtj. (Kastrup).
- Kristensen, A.**, f.3.4.39 i Agerbæk. P.&T. 1.8.68 som maskinmesteraspirant. 1.8.70 maskinmester i. ingdistr. (Kh).
- Kristensen, A. C.**, f.16.2.41 i Randers. P.&T.1.5.58. Fagp. I 55.61. 1.5.61 mhp. 1.5.63 ass. Nykøbing M. Fagp.II 36.68. 1.10.69 oass. Nørresundby. 1.3.71 oass. Ålborg.
- Kristensen, A. F.**, f.8.9.13 i Nordrup. P.&T.1.9.30. Fagp.I 74.33. 1.9.33 mhp. 1937 radiocertifikat af I. kl. 1.10.37 ass. Kh. 1.12.38 Lyngby radio. Fagp.II 51.43. 1.12.43 Kh. 1.4.47 oass. Kh. 1.4.49 ktr. radioingtj. (Skamle-bæk). 1.4.54 Vordingborg. 1.6.56 post- og telegrafkasserer Nykøbing Fl.
- Kristensen, A. G.**, fru (f. Sørensen). f.11.10.50 i Ålborg. P.&T.16.8.68. Fagp.I 71.71. 1.9.71 mhp. Nørresundby.
- Kristensen, B.**, f.27.3.55 i Vejle. P.&T. 1.8.72 Middelfart.
- Kristensen, B. N.**, fru (f. Nielsen). f.11.1.47 i Struer. P.&T.16.8.65. Fagp.I 72.68. 1.9.68 mhp. 1.9.70 ass. Kh. (43).
- Kristensen, C. L.**, f.1.3.13 i Esbjerg. P.&T.1.9.32. Fagp.I 67.35. 1.9.35 mhp. 1.9.38 ass. Kh. 1.2.39 Nordby Fanø. Fagp.II 41.42. 1.11.44 Esbjerg. 1.9.49 oass. Kh. 1.4.57 ktr. Kh. 1.6.67 postmester ved Greve Strand postkontor.
- Kristensen, E.**, frk., f.25.10.49 i Ajstrup. P.&T.16.8.67. Fagp.I 94.70. 1.9.70 mhp. 1.9.72 ass. Kh.
- Kristensen, E. B.**, frk., f.7.11.49 i Nibe. P.&T.16.8.67. Fagp.I 75.70. 1.9.70 mhp. 1.9.72 ass. Lyngby radio.
- Kristensen, E. K.**, fru (f. Jørgensen). f.24.6.47 i Vilsted. P.&T.16.8.64. Fagp.I 94.67. 1.9.67 mhp. 1.9.69 ass. Kh. (NV).
- Kristensen, F. H.**, f.16.7.24 i Horsens. P.&T.1.9.41. Fagp.I 70.44. 1.9.44 mhp. 1946 forstærkerkursus. 1.9.46 ass. Kh. 19.4.47 Kh.rtf. 1947 radiocertifikat af I. kl. 17.12.47 Lyngby radio. 7.6.50 u.f.nr. 23.5.51 Lyngby radio. Fagp.II 47.53. 1.11.54 Kh. htg. Kh. 1.12.54 gdir. 1.4.56 oass. gdir. 1.7. 61 ktr. overtelegrafinsp. 1.6.66 overkontrollør radioingtj. (Kh).
- Kristensen, F. K.**, f.9.5.45 i Nørresundby. P.&T.16.8.61. Fagp.I 100.64. 1.9.64 mhp. 1.9.66 ass. Kh. 1.10.66 girokt. Fagp.II 52.70. 1.9.70 oass. girokt. 1.9.71 oass. Hedehusene.
- Kristensen, F. R.**, R\*, fhv. formand for Dansk Post- og Telegrafreforming, fhv. formand for Centralorganisation II, f.8.1.20 i Struer. P.&T.1.9.36. Fagp.I 87.39. 1.9. 39 mhp. 1.2.44 ass. Vinderup. Fagp.II 58.48. 1.4.59 Ålborg. 26.5-30.6.50 kst. pm. Troense. 1.6.51 4. overpostinsp. 1.6.52 oass. Vejle. 1.7.52 Kh. 1.4.59 ktr. Kh. 1.11.61 postinspektør i 4. distrikt. 1.1.66 postmester i Vejle.
- Kristensen, G. Lunderoff**, fru (f. Kristensen). f.25.2.27 i Bildstrup. P.&T.1.9.45. Fagp.I 77.48. 1.9.48 mhp. 1.9.50 oass. Nordby Fanø. 1.9.52 girokt. Fagp.II 45.58. 1.10.59 oass. girokt. 1.4.66 ktr. girokt. 1.10.71 bogholder girokt.
- Kristensen, I.**, fru (f. Larsen). f.2.3.44 i Lille Brønden. P.&T.16.8.62. Fagp.I 72.65. 1.9.65 mhp. 1.9.67 ass. Kh. 1.11.69-28.2.70 tlf. u. løn. 15.5.72 ass. Viborg.
- Kristensen, J.**, f.1.11.38 i Dronninglund. P.&T.1.9.55. Fagp.I 75.58. 1.9.58 mhp. 1.9.60 ass. Kh. Fagp.II 41.65. 1.2.67 oass. Kh. (Kastrup).
- Kristensen, J. A. B.**, f.30.5.48 i Roslev. P.&T.16.8.66. Fagp.I 79.69. 1.9.69 mhp. 1.9.71 ass. Kh. 1.6.72 ass. jbp. 1 Kh.
- Kristensen, J. E.**, f.19.2.38 i Viborg. P.&T.1.9.54. Fagp.I 69.57. 1.9.57 mhp. 1.9.59 ass. Grenå. Fagp.II 48.64. 1.6.66 oass. Gråsten.
- Kristensen, J. I.**, frk., f.5.12.52 i Lemming. P.&T.16.8.69 Kjellerup. 1.10.70 Ikast. Fagp.I 72.72. 11.4.72 Kh. 1.9.72 mhp. Kh. (32).



- Kristensen, J. K., f.20.11.42 i HARRISLEV. P.&T.16.8.59. Fagp.I 79.62. 1.9.62 mhp. 1.9.64 ass. Kh. 1.11.64 Århus. Fagp.II 59.69. 1.10.69 oass. 3. ingdistr.s kt.
- Kristensen, J. M., f.14.53 i Ørre sogn. P.&T. 1.8.72 Struer.
- Kristensen, J. P., f.14.47 i Skanderup. P.&T.16.8.64 Fagp.I 63.67. 1.9.67 mhp. 1.9.69 ass. Kh.
- Kristensen K., f.19.2.45 i Vonge. P.&T.16.8.61. Fagp.I 92.64. 1.9.64 mhp. 1.9.66 ass. Holstebro. 15.5.68 Horsens. Fagp.II 57.70. 1.7.72 oass. Alborg.
- Kristensen, K. G., f.26.4.49 i Grindsted. P.&T.16.8.66. Fagp.I 87.69. 1.9.69 mhp. 1.9.71 ass. Hillerød.
- Kristensen, K. K., f.24.2.37 i Stege. P.&T.1.9.53. Fagp.I 73.56. 1.9.56 mhp. 1.9.58 ass. Kh. 1.4.60 Næstved. Fagp. II 40.84. 1.11.64 Svendborg. 1.7.67 oass. Svendborg. 1.3.71 Slagelse. 1.3.72 ktr. Køge.
- Kristensen, K. L., f.30.9.49 i Ørslevkloster. P.&T.16.8.67. Fagp.I 75.70. 1.9.70 mhp. 1.9.72 ass. Kh.
- Kristensen, K. S., f.9.4.54 i Tønder. P.&T.1.8.72 Tønder.
- Kristensen, K. Ø., f.15.1.43 i Ale. P.&T.16.8.60. Fagp.I 84.63. 1.9.63 mhp. 1.9.65 ass. Kh. Fagp.II 52.69. 1.3.70 oass. Kh. (omk.).
- Kristensen, L., f.7.6.46 i Farsø. P.&T.16.8.62. Fagp.I 59.65. 1.9.65 mhp. 1.9.67 ass. Kh. 15.5.69 ass. Alborg.
- Kristensen, L., frk., f.22.8.50 i Munke-Bjergby. P.&T. 16.8.67. Fagp.I 95.70. 1.9.70 mhp. 1.9.72 ass. Kh.
- Kristensen, L., fru (f. Brun), f.15.7.50 i Thorup. P.&T. 16.8.68 Fjerritslev. 1.10.69 Nykøbing M. Fagp.I 75.72. 11.4.72 Hillerød. 1.4.72 mhp. Hillerød.
- Kristensen, L. H., frk., f.19.7.25 i Salling by. P.&T.1.3.48. 1.6.50 kontorist. 1.4.57 kontorass.II. 1.4.61 kontorass.I. 1.9.68 overkontorassistent Kh.rtf.
- Kristensen, L. H., fru (f. Jepsen), f. 14.3.50 i Nibe. P.&T.16.8.67. Fagp.I 64.70. 1.9.70 mhp. 1.9.72 ass. Kh.
- Kristensen, L. H. S., f.11.7.48 i Malling. P.&T.16.8.66. Fagp.I 89.69. 1.9.69 mhp. 1.9.71 ass. Kh.
- Kristensen, L. L., f.3.7.46 i Buderup. P.&T.16.8.64. Fagp.I 71.67. 1.9.67 mhp. 1.9.69 ass. Kh. (Bagsværd).
- Kristensen, L. L., fru (f. Nielsen), f.17.6.49 i Sølsted. P.&T.16.8.67. Fagp.I 64.70. 1.9.70 mhp. 1.9.72 ass. Kh. 4.9.72 tlf. u. løn.
- Kristensen, O. N., f.16.8.30 i Århus. P.&T.1.9.47. Fagp.I 75.50. 1.9.50 mhp. 1952 forstærkerprøven. 1.9.52 ass. Kolding. 1.4.53 Kolding T. 4.3.55 Alborg T. Fagp.II 49.59. 1.4.61 oass. Alborg T. 1.4.67 ktr. Alborg T.
- Kristensen, P. N., f.12.4.50 i Århus. P.&T.16.8.68 Fagp.I 79.71. 1.9.71 mhp. Kh.
- Kristensen, P. S., f.27.8.48 i Tulstrup. P.&T.16.8.66. Fagp.I 104.69. 1.9.69 mhp. 1.9.71 ass. Ikast.
- Kristensen, P. T., f.15.3.43 i Kornum. P.&T.16.8.59. Fagp. I 70.62. 1.9.62 mhp. 1.9.64 ass. Kh. 1.9.65 Tórshavn. 1.9.68 Randers. Fagp.II 45.69. 1.3.70 oass. Roskilde.
- Kristensen, R., f.5.9.50 i Silkeborg. P.&T.16.8.67. Fagp.I 76.70. 1.9.70 mhp. 1.9.72 ass. Kh.
- Kristensen, S., frk., f.13.8.54 i Vonge. P.&T.16.8.71 Brande. 1.10.72 Vejle.
- Kristensen, S. A., f.2.8.35 i Bregninge. P.&T.1.7.58 som reservepostbud. 1.6.60 postbud. Postbudfagp. 50.61. 1.12.61 overpakmester. 16.8.62 elevudd. Fagp.I 87.64. 1.4.65 ass. Kh. Fagp.II 50.67. 1.7.68 oass. Kh. 1.3.70 oass. gdir. 1.4.71 ktr. gdir. (postens planlægningssekretariat).
- Kristensen, S. K., f.7.5.36 i Binderup. P.&T.1.3.57 som reservepostbud. 1.2.59 postbud. Postbudfagp. 45.61. 1.12.61 overpakmester. 1.8.67 tegner i 9.inkl. radioingtj. 1.6.69 tegner i 9.inkl. 3.ingdistr. (Århus).
- Kristensen, S. L., f.3.12.29 i Malle. P.&T.1.5.47. Fagp.I 75.50. 1.5.50 mhp. 1.5.52 ass. Kh. Fagp.II 49.56. 1.7.57 gdir. 1.4.61 oass. Kh. 1.4.64 gdir. 1.1.65 ktr. gdir. 1.9.68 overkontrollør radioingtj. (kttj.).
- Kristensen, T., f.30.5.47 i Givskud. P.&T. 16.8.64. Fagp.I 72.67. 1.9.67 mhp. 1.9.69 ass. Kh. 1.12.71 ass. girokt.
- Kristensen, V. K. H., f. 19.8.31 i Bisserup. P.&T.1.9.49. Fagp.I 88.52. 1.9.52 mhp. 1.9.54 ass. Rønne. 1.5.58 Helsingør. Fagp.II 49.60. 1.4.63 oass. 4.øverpostinsp. 1.5.67 ktr. Maribo. 1.4.72 overkontrollør Roskilde.
- Kristensen, V. M., f.15.4.34 i Nørre Uttrup. P.&T.1.5.51. Fagp.I 76.54. 1.5.54 mhp. 1.5.56 ass. Kh. 18.11.57 ass. Lyngby radio. 1958 radiocertifikat af l.kl. 23.6.58 ass. Kh. htg. 1.2.—31.12.59 u.f.nr. 1.12.60 Lyngby radio. Fagp.II 49.62. 1.12.62 oass. Århus. 1.7.69 ktr. Århus.
- Kristiansen, A., f.15.1.42 i Gudhjem. P.&T.1.9.58. Fagp.I 84.61. 1.9.61 mhp. 1.9.63 ass. Kh. Fagp.II 51.68. 1.10.68 oass. Kh. (oplysningskt.).
- Kristiansen, H., f.6.10.49 i Århus. P.&T.16.8.66. Fagp.I 80.69. 1.9.69 mhp. 1.9.71 ass. Kh. 15.11.71 ass. Hobro.
- Kristiansen, J. B., f.9.11.48 i Strandby. P.&T.16.8.68. Fagp.I 72.71. 1.9.71 mhp. Kh. (i militærtj.).
- Kristiansen, J. H., f.13.12.33 i Hårslev. P.&T.1.9.50. Fagp.I 55.53. 1.9.53 mhp. 1.9.55 ass. Kh. 1.5.60 jbp.i Kh. Fagp. II 38.62. 1.11.63 oass. Kh. 1.3.68—31.1.70 kst. pm. ved Dragør postkontor. 1.2.—28.2.70 kst. pm. ved Værlose postkt. 1.11.71 ktr. Kh. (S).
- Kristiansen, J. T., f.15.6.46 i Øksendrup. P.&T.16.8.64 Fagp.I 97.67. 1.9.67 mhp. 1.9.69 ass. Svendborg. 1.1.70 ass. Frčia.
- Kristiansen, L., f.6.3.25 i Bording. P.&T.1.9.44. Fagp.I 67.47. 1.9.47 mhp. 1.9.49 ass. Sorø. Fagp.II 36.54. 1.9.59 oass. Hobro. 1.6.67 postforvalter ved Egå posteksp.
- Kristiansen, M., frk., f.20.11.53 i Svendborg. P.&T.16.8.70 Arup. 1.10.71 Rudkøbing.
- Kristiansen, P., f.26.8.36 i Mårslet. P.&T.1.9.53. Fagp.I 60.56. 1.9.56 mhp. 1.9.58 ass. Kh. Fagp.II 51.64. 1.2.65 oass. Kh. (omk.).
- Kristiansen, P. B., f.25.9.48 i Esbønderup. P.&T.16.8.66. Fagp.I 73.69. 1.9.69 mhp. 1.3.72 ass. Kh.
- Kristoffersen, J. P., R\*, f.13.1.13 i Ommel. P.&T. 1.9.30. Fagp.I 72.33. 1.9.33 mhp. 1.2.37 ass. Frčia. T. 1938 radiocertifikat af l.kl. 15.5.38 Lyngby radio. 1.1.39 Kh. 1.3.39 Lyngby radio. 1943 forstærkerkursus. 1.3.43 Kh.rtf. Fagp.II 52.44. 1.4.48 oass. Kh.rtf. 1.4.53 ktr. Kh.rtf. 1.2.55 Kh. htg. 1.6.57 stationsleder Kh. rtf.
- Krog, T. S., f.5.8.28 i Højer. P.&T.1.9.45. Fagp.I 55.48. 1.9.48 mhp. 1.9.50 ass. Kh. Fagp.II 36.58. 1.4.60 oass. Kh. 1.12.66 ktr. Kh. (pakkepkt.).
- Krogh, B. K., fru (f. Nørgaard-Larsen), f.2.8.03 i Gamleby. T.15.5.19. Fagp.90.21. 1.6.22 mhp. 1.6.25 ass. Tønder. 1.4.29 Kh.T. 28.9.32 Kh. Postfagp.45.33. 1.3.49 oass. Kh.(F).
- Krogh, G., f.14.1.21 i Odder. P.&T.1.8.46 som monter- aspirant. 1.8.48 montør I. 1.4.51 mekaniker II. 1.4.56 mekaniker I. 1.4.61 overmekaniker i 12. lkl. 1.4.64 overmekaniker i 15.lkl. radioingtj. 1.9.68 værkfører i 18.lkl. radioingtj. (Kh.).
- Krogh, H., f.18.9.51 i Voldby. P.&T.16.8.69 Ebeltoft. 1.10.70 Grenå. Fagp.I 75.72. 11.4.72 Kh. 1.9.72 mhp. Kh. (i militærtj.).
- Krogh-Madsen, E. V., f.31.3.26 i Vivild. P.&T.1.9.43. Fagp.I 85.46. 1.9.46 mhp. 1.9.48 ass. Kh. Fagp.II 48.53. 1.11.55 opm.s kt. 1.6.57 oass. Kh. 1.4.64 ktr. opm.s kt. 1.6.69 overkontrollør Kh. 1.5.—31.5.70 kst. pm. ved Vesterbro postkontor. Overkontrollør Kh. (V).
- Kromann, T. P., f.28.5.30 i Skærhæk. P.&T.1.9.46. Fagp.I 60.49. 1.9.49 mhp. 1.9.51 ass. Kh. 1.10.57 girokt. Fagp.II 43.57. 1.11.60 Kh. 9.3.—31.6.61 kst. pm. ved indlevpkt. 8. 1961 sommerposteksp. Espergerde. 1.4.61 oass. Kh. 1.3.67 ktr. Silkeborg. 1.1.68 ktr. Kh. (K).
- Kronbøl, O. W. N., f.20.2.42 i Kh. P.&T.1.7.57 som cykelbud. 1.6.64 postbud. 1.3.69 tegner i 9.inkl. 1. ingdistr. (Kh.).
- Kruse, A. M. H., fru (f. Kruse), f.15.1.43 i Lejbølle. P.&T.16.8.61. Fagp.I 77.64. 1.9.64 mhp. 1.9.66 ass. Kh. htg. Fagp.II 45.70. 1.1.71 oass. gdir. (4. ekspkt.).
- Kruse, J., f.18.7.26 i Bøvling. P.&T.1.9.43. Fagp.I 64.46. 1.9.46 mhp. 1.9.48 ass. Kh. Fagp.II 42.53. 1.5.54 gdir. 1.11.57 oass. Ålborg. 21.2.—31.5.62 kst. pm. Åbybro. 1.12.63 ktr. Ålborg.
- Kruse, K. E., fru (f. Kruse), f.9.5.28 i Hobro. P.&T. 1.5.48. Fagp.I 99.51. Tildelt Joseph Michælsens minde- medalje. 1.5.51 mhp. 1.5.53 ass. Ålborg. Fagp.II 52.60. 1.6.62 oass. Kh. 1.9.68 ktr. Kh. (Chlund).
- Kruse, O., f.23.3.42 i Odder. P.&T.16.8.59. Fagp.I 96.82. 1.9.62 mhp. 1.9.64 ass. Kh. 17.12.64 Lyngby radio. 5.1.67 Kh. rtf. 1968 forstærkerprøven. Fagp.II 54.69. 1.10.69 oass. Kh. rtf. 1.3.71 oass. telegraflaboratoriet.

- Kruse, T. H.**, frk., f.31.1.48 i Ryde. P.&T.16.8.65 Saks-købing. 1.10.66 Nakskov. Fagp.I 85.68. 27.3.68 Kh. 1.9.68 mhp. Kh. 1.11.68 mhp. Maribo.
- Kruse, Y. M.**, fru (f. Aarøe), f.26.9.43 i Kolding. P.&T. 16.8.60. Fagp.I 76.63. 1.9.63 mhp. 1.9.65 ass. Kolding. 1.8.66 Kh. Fagp.II 47.70. 1.9.70 oass. gdir. (revkt.).
- Krüger-Rasmussen, C. A.**, f.29.3.13 i Kh. P.&T.1.9.31 Fagp.I 79.34. 1.9.34 mhp. 1.9.37 ass. Kh. Fagp.II 46.41. 1.6.43 jbp.I Kh. 1.7.47 oass. Kh. 1.12.50 jbp.I Kh. 1.9.55 ktr. Århus. 1.6.59 postforvalter ved posteksp. Århus N.
- Krøger, P. G.**, f.3.6.22 i Kh. P.&T.1.9.38. Fagp.I 88.41. 1.9.41 mhp. 1943 forstærkerkursus. 1.4.46 ass. Nyborg. Fagp.II 59.51. 1.10.53 oass. Randers. 1.4.—30.6.58 kst. pm. Svanninge og 1.7.—31.8.58 kst. pm. Hasle. 1.12.58 postmester i Kolby Kås. 1.7.70 postmester i Tinglev.
- Krøtel, H. H.**, f.10.9.24 i Århus. P.&T.1.11.52 som hjælpe-tegner. 1.11.54 tegner 3.ingdist. (Århus). 1.4.58 telegraf-mester i 15.lkl. 3.ingdist. (Århus). 1.4.62 telegraf-mester i 18.lkl. 3.ingdist. (Århus). 1.9.68 overtelegraf-mester i 21.lkl. 3.ingdist. (Århus).
- Krøyer, A.-M.**, frk., f.2.9.49 i Gladsaxe. P.&T.16.8.69 Kh. Fagp.I 101.72. 1.9.72 mhp. Kh.
- Kure, I. L. S.**, fru (f. Olsen), f.24.1.41 i Svendborg. P.&T.1.9.58. Fagp.I 89.61. 1.9.61 mhp. 1.9.63 ass. Kh. 1.10.66 girokt. Fagp.II 53.67. 1.4.69 oass. Birkerød.
- Kusk, H. P.**, f.12.4.32 i Vejby. P.&T.1.9.48. Fagp.I 72.51 1.9.51 mhp. 1.9.53 ass. Kh. 24.4.54 Randers. Fagp.II 47.61. 1.6.64 oass. Randers. 1.10.71 ktr. Randers.
- Kvist, V. A. A.**, f.11.6.30 i Århus. P.&T.1.5.47. Fagp.I 58.50. 1.5.50 mhp. 1.5.52 ass. Kh. Fagp.II 36.58 1.6.61 oass. Kh. 1.11.69 ktr. Kh. (omk.).
- Kæmpegaard, K. M. K. S.**, fru (f. Sørensen), f.11.7.12 i Trustrup. P.&T.17.3.30. 1.8.36 kontorist. 1.4.46 kontor-ass. II. 1.4.58 kontorass. I. 1.4.66 overkontorassistent Kh. htg.
- Kær, C.**, fru (f. Jørgensen), f.25.1.30 i Sønderborg. P.&T.1.9.47. Fagp.I 70.50. 1.9.50 mhp. 1.9.52 ass. Kh. htg. 1.4.57 afsk. e. ans. 1.4.72 ass. Helsingør (Esper-gærde).
- Kær, P.**, f. 23.5.32 i Hals. P.&T. 1.9.49. Fagp.I 81.52. 1.9.52 mhp. 1.9.54 ass. Kh. htg. Fagp.II 42.60. 30.11.62 afsked e. ans. 1.6.63 ass. Kolding. 1.11.63 oass. Helsingør (Espergærde).
- Kærgaard, I.**, f.2.9.30 i Sønder Kongerslev. P.&T.1.10.52. 1.4.72 telegrafmester 3. ingdist.
- Kæseler, K. E.**, f.28.11.48 i Vinderup. P.&T.16.8.66. Fagp.I 82.69. 1.9.69 mhp. 1.9.71 ass. Kh.
- Kehler-Johansen, L. B.**, fru (f. Grundsted), f.29.3.48 i Nyborg. P.&T. 16.8.65. Fagp.I 80.68. 1.9.68 mhp. 1.9.70 ass. Kh. 1.1.71—14.5.72 tjf. u. løn. Ass. Nyborg.
- Kølvraa, M. N.**, f.12.3.13 i Karup. P.&T.1.9.32. Fagp.I 81.35. 1.9.35 mhp. 1938 forstærkerkursus. 1.9.38 ass. Århus T. 1.1.39 Korsør. 1.4.41 Skive. Fagp.II 51.41. 1.5.45 jbp.3 Frca. 1.4.46 oass. Herning. 1.4.53 ktr. Herning. 15.10.58 Århus T. 1.4.62 overkontroller Århus T. 1.3.64 stationsleder Århus T.
- Kaaberbøl, E.**, f.8.11.29 i Voer. P.&T.1.9.45 Fagp.I 93.48. 1.9.48 mhp. 1949 radiocertifikat af I.kl. 1.9.50 ass. Lyng-by radio. 1.1.—14.6.53 u.f.nr. Fagp.II 62.56. 1.2.57 Kh. htg. 1.9.57 radioingjtj. 1.6.58 oass. radioingjtj. 1.7.61 ktr. radioingjtj. 1.7.64 3.ingdist. 1.4.66 overkontroller 3.ingdist. (kttj.).
- Kaas, E. M.**, fru (f. Hansen), f.30.7.22 i Vanløse. P.&T. 1.11.39. 1.4.46 kontorist. 1.12.50 kontorass. II. 1.4.59 kon-torass. I. 1.4.66 overkontorassistent Kh. rf.
- Ladegaard, J. H.**, f.27.4.29 i Smidstrup. P.&T.1.9.46. Fagp.I 66.49. 1.9.49 mhp. 1950 radiocertifikat af I.kl. 1.9.51 ass. Rønne. 25.4.52 Lyngby radio. 1.3.54—28.2.55 u.f.nr. Fagp.II 43.57. 1.9.60 oass. Lyngby radio. 1.10.65 ktr. Hillerød.
- Ladekarl, K. K. J.**, f.27.12.47 i Kh. P.&T.16.8.65. Fagp.I 73.68. 1.9.68 mhp. 1.9.70 ass. Kh. (oplysningskt.).
- Lambertsen, N. J. M.**, f.13.3.46 i Gram. P.&T.16.8.62. Fagp.I 69.65. 1.9.65 mhp. 1.9.67 ass. Kolding T. 1968 forstærkerprøven. 11.3.68 ass. Kh. htg. 1.8.69—31.1.70 tjf. u. løn. 1.5.72 tjf. u. løn.
- Lamhauge, R.**, f.22.3.49 i Tórshavn. P.&T.16.8.67. Fagp.I 61.70. 1.9.70 mhp. 1.9.72 ass. Kh.
- Lamp, W. B.**, f.3.6.31 i Brørup. P.&T. 1.5.48. Fagp.I 80.51. 1.5.51 mhp. 1952 forstærkerprøven. 1.5.53 ass. Kolding T. Fagp.II 44.57. 1.6.61 oass. Kolding T. 1.4.67 ktr. Kolding T.
- Land, F.**, cand. jur., R4, medlem af kommissionen for post- og telegrafvæsenets fagprøver, medlem af bestyrelsen for Dansk Post- og Telegrafmuseum, f.22. 12.02 i Århus. T.1.5.19. Fagp. 109.21. 1.5.22 mhp. 1.5.25 ass. Frca T. 1.10.26 Kh.T. Postfagp.54.31. 1.5.32 Kh. Fagp.II. 58.34. 1.1.35 gdir. 1.2.42 sekretær gdir. 1.5.42 fuldmægtig gdir. 1.9.47 ekspeditionssekretær gdir. 1.4.50 kst. og 1.5.50 kontorchef gdir. 1.6.53 overpost-inspektør i 4.distrikt. 1.5.59 overpostmester i Køben-havn.
- Langevad, L. Aa.**, f.14.1.25 i Kh. P.&T.1.3.40 som cykelbud. 1.9.44 elev. Fagp.I 73.47. 1.9.47 mhp. 1.9.49 ass. Hornbæk. Fagp.II 46.54. 1.11.55 Kh. 1.5.56 jbp.I Kh. 1958 sommerposteksp. Espergærde. 1.9.58 oass. girokt. 1.9.64 postmester i Åkirkeby.
- Larsen, A.**, f.6.4.29 i Skodborg. P.&T.1.5.46. Fagp.I 99.49. 1.5.49 mhp. 1950 radiocertifikat af I.kl. 1.5.51 ass. Kh. htg. Fagp.II 58.56. 1.4.59 oass. Kh. htg. 1.10.62 gdir. 1.4.64 ktr. gdir. 1.4.69 overkontroller gdir.(4. ekspkt.)
- Larsen, A.**, f.29.1.36 i Haslev. P.&T.1.9.53. Fagp.I 88.56. 1.9.56 mhp. 1.9.58 ass. Kh. 1.6.61 jbp.I Kh. Fagp.II 44.63. 1.9.64 oass. Kh. 1.4.65 jbp.I Kh. 1.6.69 oass. Kh. (F.).
- Larsen, A.**, f.27.7.40 i Gandrup. P.&T.1.5.57. Fagp.I 83.60. 1.5.60 mhp. 1.5.62 ass. Rønne. 17.12.64 Århus T. 1966 for-stærkerprøven. Fagp.II 50.66. 1.1.68 oass. Århus T.
- Larsen, A. E. F.**, fru (f. Petersen), f.28.7.47 i Haderslev. P.&T.16.8.65. Fagp.I 75.68. 1.9.68 mhp. 1.9.70 ass. Kh. (Hellerup).
- Larsen, A. L.**, fru (f. Larsen), f.19.8.38 i Svendborg. P.&T.1.9.55. Fagp.I 80.58. 1.9.58 mhp. 1.9.60 ass. Mid-delfart.
- Larsen, A. M.**, frk., f.22.2.29 i Vejgaard. P.&T.1.10.47. 1.3.50 kontorist. 1.4.58 kontorass. II. 1.4.61 kontorass. I. 1.4.69 overkontorassistent Alborg T.
- Larsen, A. M. E.**, frk. f.18.10.17 i Nyborg. P.&T.1.9.36. Fagp.I 94.39. 1.9.39 mhp. 1.9.42 ass. Hedehusene. 1.5.44 Svendborg. Fagp.II 47.46. 1.4.52 oass. Viborg. 1.4.58 ktr. Randers. 1.7.69 postmester i Årup.
- Larsen, B.**, f.22.2.51 i Odense. P.&T.16.8.68. Fagp.I 56.71. 1.9.71 mhp. Kh. (i militærtj.).
- Larsen, B.**, f. 4.1.52 i Holbæk. P.&T. 16.8.69 Jyderup. 1.10.70 Nykøbing Sjælland. Fagp.I 69.72. 11.4.72 Kh. 1.9.72 mhp. Kh.
- Larsen, B. B.**, f.29.5.45 i Sparretorn. P.&T.16.8.62. Fagp.I 77.65. 1.9.65 mhp. 1967 forstærkerprøven. 1.9.67 ass. Kh. rf. Fagp.II 45.70. 1.9.71 oass. kablingtj.
- Larsen, B. E.**, fru (f. Pedersen), f.31.10.40 i Helgenæs. P.&T.1.9.57. Fagp.I 79.60. 1.9.60 mhp. 1.9.62 ass. Kh. Fagp.II 45.67. 1.7.68 oass. Kh. (30).
- Larsen, B. E.**, f.23.10.48 i Pedersker. P.&T.16.8.66. Fagp.I 89.69. 1.9.69 mhp. 1.9.71 ass. Rønne.
- Larsen, C. E.**, f.18.2.19 i Alborg. P.&T.1.5.44 som mon-terraspirant. 1.5.46 monter I. 1.4.50 mekaniker II. 1.4.56 mekaniker I. 1.4.62 overmekaniker i 12.lkl. 1.4.65 overmekaniker i 15.lkl. 3.ingdist. (Aalborg).
- Larsen, E.**, frk., f.8.8.17 i Kh. P.&T. 1.9.36. Fagp.I 78.39. 1.9.39 mhp. 1.9.42 ass. Haslev. 1.5.45 Kh. Fagp.II 47.49. 1.1.53 oass. Kh. 1.10.59 ktr. Kh. 1.6.66 postmester ved indlevptk. 36.
- Larsen, E.**, f.23.1.37 i Øster Doense. P.&T. 1.9.53. Fagp.I 84.56. 1.9.56 mhp. 1.9.58 ass. Skælskør. 1.5.60 Svend-borg. Fagp.II 51.63. 1.6.64 oass. Randers. 1.7.68 gdir. 1.6.69 ktr. gdir. (edb-sekretariatet).
- Larsen, E.**, f.11.1.48 i Refsvindinge. P.&T.16.8.65. Fagp.I 75.68. 1.9.68 mhp. 1.9.70 ass. Roskilde.
- Larsen, E.**, f.18.9.51 i Tyrstrup. P.&T.16.8.69 Sommersted. 1.10.70 Vojens. Fagp.I 85.72. 11.4.72 Kh. 1.9.72 mhp. Kh. (i militærtj.).

- Larsen, E. V., fru (f. Vestergaard), f.2.9.25 i Alborg. P.&T.1.12.43. 1.10.46 kontorist. 1.4.59 kontorass. II. 1.4.61 kontorass. I. 1.9.71 overkontorassistent Alborg T.
- Larsen, F., f.5.7.23 i Alborg. P.&T.1.9.40. Fagp.I 71.43. 1.9.43 mhp. 1.4.46 ass. Alborg. Fagp.II 48.50. 1.4.—31.10.52 kst. pm. Ternerdrup. 21.1.—31.3.54 kst. pm. Hjalstrup. 1.6.56 postforvalter ved posteksp. Alborg 2.
- Larsen, F. V., f.15.10.38 i Stokkebjerg. P.&T.1.5.56 Fagp.I 90.59. 1.5.59 mhp. 1.5.61 ass. Kalundborg. 1.7.64 afl. I. distrikt. 1.4.66 Roskilde. Fagp.II 53.66. 1.10.66. 1. overpostinsp. 1.2.67 oass. 1. overpostinsp. 1.9.70 gdir. 1.1.71 ktr. gdir. (1. ekspkt.).
- Larsen, G., frk., f.14.3.50 i Store-Heddinge. P.&T.16.8.67. Fagp.I 63.70. 1.9.70 mhp. 1.9.72 ass. Kh.
- Larsen, G. L., fru (f. Naamansen), f.22.4.46 i Tommerup. P.&T.16.8.63. Fagp.I 83.66. 1.9.66 mhp. 1.9.68 ass. Kh. (40).
- Larsen, H., f. 7.9.25 i Ballen. P.&T.1.1.49 som monter- aspirant. 1.1.51 monter I. 1.8.55 overmonter. 1.4.62 overmonter i 10.lkl. 1.4.65 kabelmester i 12.lkl. 1.3.69 kabelmester i 15. lkl. kabelingtj. (Korsør).
- Larsen, H., frk. f.13.4.49 i Holsteinborg. P.&T.16.8.67. Fagp.I 83.70. 1.9.70 mhp. 1.9.72 ass. Kh.
- Larsen, I., fru (f. Kristensen), f.28.10.48 i Kolding. P.&T. 16.8.65. Fagp.I 81.68. 1.9.68 mhp. 1.9.70 ass. Kh.
- Larsen, I. H., civilingeniør, R\*, medlem af kommissionen for post- og telegrafvæsenets fagprøver. f.25.3.19 i Pennehave, Hørsholm sogn. P.&T.1.2.43 som hjælp- ingeniør. 1.5.45 ingeniør 3.ingdistr. (Århus). 1.2.46 gdir. 1.4.46 telegrafingeniør III gdir. 1.6.49 telegraf- ingeniør II gdir. 1.4.55 telegrafingeniør I gdir. 1.6.60 afdelingsingeniør i gdir. 1.7.69 overingeniør gdir. (2. tekn.kt.).
- Larsen, I. L., f.5.11.46 i Valsgård sogn. P.&T.16.8.65. Fagp.I 73.68. 1.9.68 mhp. 1.9.70 ass. Kh. 1.4.72 ass. gdir. (5. ekspkt.).
- Larsen, I. M., fru (f. Hansen), f.9.6.50 i Lindeballe. P.&T. 16.8.67. Fagp.I 80.70. 1.9.70 mhp. 1.9.72 ass. Kh. (6).
- Larsen, I. R., frk., f.21.1.56 i Hedehusene. P.&T. 1.8.72 Kh.
- Larsen, J. H., f.25.10.34 i Christianshede. P.&T. 1.9.53. Fagp.I 69.56. 1.9.56 mhp. 1.9.58 ass. Kh. Fagp.II 47.63. 1.2.65 oass. Kh. (NV).
- Larsen, J. I., frk., f.20.9.55 i Åkirkeby. P.&T. 1.8.72 Neksø.
- Larsen, J. K., f.23.1.26 i Kegnæs. P.&T.1.9.44. Fagp.I 64.47. 1.9.47 mhp. 1.9.49 ass. Kh. 1.3.52 Slagelse. Fagp.II 44.53. 8.6.—31.8.56 kst. pm. Fuglebjerg og 1.9.—30.9.58 kst. pm. på Fejø. 1.5.59 oass. Kolding. 1.6.—30.6.62 kst. pm. Skibby. 1.9.—31.10.63 kst. pm. Marstal. 1.5.64 ktr. pm. Korsør
- Larsen, J. P., f.17.11.23 i Tureby. P.&T.1.10.40 som cykel- bud. 1.12.44 reservepostbud. 1.4.46 postbud. Postbud- fagp.46.49. 1.9.49 overpakmester. 1.9.50 elevudd. Fagp. I 73.52. 1.5.53 ass. Kh. 1.4.56 jbp.1 Kh. Fagp.II 45.56. 1.12.57 oass. Viborg. 1.3.64 postforvalter ved post- eksp. Fredericia 1.
- Larsen K., f.13.4.44 i Alborg. P.&T.16.8.61. Fagp.I 72.64. 1.9.64 mhp. 1.9.66 ass. Kh. 1.11.66 Hirtshals. Fagp.II 57.70. Ass. Hirtshals.
- Larsen, K., f.15.3.53 i Kassemøse. P.&T. 16.8.71 Bogense. 1.10.72 Fredericia.
- Larsen, K. A., fru (f. Frederiksen), f.6.10.22 i Kh. P.&T. 1.10.46. 1.10.48 kontorist. 1.2.56 kontorass. II 1.4.60 kontorass. I. 1.4.69 overkontorassistent Kh. (Ø).
- Larsen, K. A., f.2.7.31 i Holsted. P.&T.1.9.48. Fagp.I 61.51. 1.9.51 mhp. 1.9.53 ass. Birkerød. 1.5.55 Kh. 1.5.57 Hille- rød. Fagp.II 48.61. 1.7.63 oass. Grenå. 1.1.68 ktr. Ny- købing Sjælland.
- Larsen, K. A., f.17.7.46 i Sørup. P.&T.16.8.63. Fagp.I 88.66. 1.9.66 mhp. 1.9.68 ass. Kh. 19.12.68 Kh. rtf. 1970 for- stærkerprøven. 11.3.70. Kh. htg. Fagp.II 51.72. 1.7.72 oass. Kh. htg.
- Larsen, K. E. Z., f. 10.7.29 i Hørdum. P.&T.1.11.51. 1.4.72 telegrafmester 3. ingdistr.
- Larsen, K. G., f.22.8.35 i Kragerup. P.&T.1.9.51. Fagp.I 86.54. 1.9.54 mhp. 1.9.56 ass. Kh. 1.11.57 Ringsted. 1.3.61 Korsør. Fagp.II 53.62. 1.7.63 oass. Skive. 1.—31.5. 64 kst. pm. Hjalstrup. 12.10.—30.11.66 kst. pm. Vinde- rup. 1.4.69 ktr. Kalundborg.
- Larsen, K. G. I., f.27.7.17 i Silkeborg. P.&T.1.9.35. Fagp.I 83.38. 1.9.38 mhp. 1.9.41 ass. Århus. 1.5.42 Fria. Fagp. II 40.44. 1.1.52 oass. Ringsted. 1.9.58 ktr. Svendborg. 1.9.62 post- og telegrafkasserer Svendborg.
- Larsen, K. J., f.22.10.55 i Espe Mark. P.&T. 1.8.72 Ringe.
- Larsen, K. L., civilingeniør, R<sup>1</sup>, medlem af bestyrelsen for Dansk Post- og Telegrafmuseum, f.26.4.09 i Ring- sebølle. P.&T.1.5.37 som ingeniør 1. ingdistr. 1.5.41 telegrafingeniør II gdir. 1.1.43 kst. og 1.6.43 kontorchef gdir. 1.4.53 overingeniør kabelingtj.
- Larsen, K. O., f.8.8.32 i Odense. P.&T. 1.5.50. Fagp.I 63.53. 1.5.53 mhp. 1.5.55 ass. Kh.htg. Fagp.II 43.62. 1.11.63 oass. Kh. htg. 1.6.69 ktr. Kh. htg. 1.10.71 ktr. Roskilde.
- Larsen, K. P., f.6.6.42 i Rødby. P.&T.1.5.59. Fagp.I 78.62. 1.5.62 mhp. 1.5.64 ass. Kh. 1.7.64 jbp.1 Kh. Fagp.II 55.68. 1.6.69 Kh. 1.10.69 oass. Kh. 1.4.71 ktr. Kh. (op- lysningskt.).
- Larsen, K. T., f.25.3.30 i Kh. P.&T.1.9.47. Fagp.I 63.50. 1.9.50 mhp. 1.9.52 ass. Kh. htg. Fagp.II 43.58. 1.11.61 oass. Kh.htg. 1.5.67 ktr. Kh.htg.
- Larsen, L. A., frk., f.9.11.51 i Frhavn. P.&T.16.8.69 Løk- en. 1.10.70 Frederikshavn. Fagp.I 60.72. 11.4.72 Kh. 1.9.72 mhp. Kh.
- Larsen, L. B., frk., f.2.2.40 i Gassum. P.&T.1.5.57. Fagp.I 66.60. 1.5.60 mhp. 1.5.62 ass. Kh. Fagp.II 45.67. 1.7.68 oass. Kh. (pakkepkt.).
- Larsen, L. B., f.13.7.50 i Højby Sjælland. P.&T.16.8.67. Fagp.I 62.70. 1.9.70 mhp. 1.9.72 ass. Kh. (24).
- Larsen, L. E., fru (f. Hansen), f.25.2.49 i Rønninge. P.& T.16.8.66. Fagp.I 69.69. 1.9.69 mhp. 1.9.71 ass. Kh.
- Larsen, L. J., f.14.8.47 i Hørsted. P.&T.16.8.64. Fagp.I 78.67. 1.9.67 mhp. 1969 forstærkerprøven. 1.9.69 ass. Kh. htg. 1.3.71 ass. Kolding T.
- Larsen, L. L., frk., f.24.5.51 i Helsingør. P.&T.16.8.69 Helsingø. 1.10.70 Helsingør. Fagp.I 83.72 11.4.72 Kh. 1.9.72 mhp. Kh.
- Larsen, L. M. K., f.4.12.21 i Skærum. P.&T.1.9.38. Fagp.I 64.42. 1.5.42 mhp. 1.1.46 ass. Kh. Fagp.II 50.49. 1.5.51 jbp.1 Kh. 1.9.55 oass. jbp.1 Kh. 1.6.61 Kh. 1.4.62 ktr. Kh. 1.9.64 postmester ved indiepkt. 22.
- Larsen, L. N., fru (f. Kristensen), f.2.2.46 i Melbrønd. P.&T.16.8.63. Fagp.I 82.66. 1.9.66 mhp. 1968 forstærker- prøven. 1.9.68 ass. Kh. htg. gdir. (4.ekspkt.).
- Larsen, M., f.3.1.28 i Vedsted. P.&T.1.9.44. Fagp.I 69.47. 1.9.47 mhp 1949 forstærkerkursus. 1.9.49 ass. Kh. rtf. Fagp.II 53.54. 1.7.57 oass. Kh.rtf. 1.4.63 ktr. Kh. rtf. 1.12.68 overkontrollør kabelingtj. (Kh.).
- Larsen, M., fru (f. Mogensen), f.1.9.49 i Nyborg. P.&T. 16.8.66. Fagp.I 70.69. 1.9.69 mhp. 1.9.71 ass. Kh.
- Larsen, M. G., f.7.9.40 i Herlufsholm. P.&T.1.9.57. Fagp.I 81.60. 1.9.60 mhp. 1.9.62 ass. Køge. Fagp.II 45.67. 1.7.68 oass. Nykøbing Sjælland.
- Larsen, M. L., fru (f. Nielsen), f.23.4.51 i Vester Hassing. P.&T. 16.8.68. Fagp.I 82.71. 1.9.71 mhp. Kh.
- Larsen, N. F., f.13.4.54 i København. P.&T.1.8.72 Kh.
- Larsen, O. C., f.2.12.28 i Sønderby. P.&T.1.9.45. Fagp.I 63.48. 1.9.48 mhp. 1.9.50 ass. Kh. 1.3.55 jbp.1 Kh. Fagp.II 40.56. 1.4.60 oass. jbp.1 Kh. 1.4.65 Kh. 1.4.66 ktr. Alborg. 1.7.69 ktr. girokt.
- Larsen, O. P., f.1.1.25 i Horsens. P.&T.1.4.42 som cykel- bud. 1.4.46 postbud. Postbudfagp. 51.49. 1.2.51 over- pakmester. 1.9.55 elevudd. Fagp.I 78.57. 1.5.58 ass. Vejle Fagp.II 40.60. 1.11.61 oass. Horsens. 1.9.64 post- forvalter ved posteksp. Odense 4.
- Larsen, O. V., f.11.1.46 i Stege. P.&T.16.8.63. Fagp.I 67.66. 1.9.66 mhp. 1.9.68 ass. Stege.
- Larsen, P. A., f.14.3.50 i Videbæk. P.&T.16.8.67. Fagp.I 75.70. 1.9.70 mhp. 1972 forstærkerprøven. 1.9.72 ass. Kh. rtf.
- Larsen, P. B., f. 25.4.50 i Kh. P.&T.16.8.67. Fagp.I 79.70. 1.9.70 mhp. 1.9.72 ass. Kh. (48).

- Larsen, P. D., f.13.7.29 i Blåkjærskov. P.&T.1.5.47. Fagp.I 67.50. 1.5.50 mhp. 1.5.52 ass. Frctia. 1.6.52 Årup. 1.1.68 oass. Årup.
- Larsen, P. H., f.25.6.38 i Solbjerg Østj. P.&T.1.5.56. Fagp. I 70.59. 1.5.59 mhp. 1.5.61 ass. Alborg. Fagp.II 55.65. 1.7.68 oass. Nørresundby (Vodskov posteksp.). 1.4.69 oass. Nørresundby.
- Larsen, P. H., f.11.10.49 i Vissenbjerg. P.&T.16.8.66. Fagp.I 75.69. 1.9.69 mhp. 1.9.71 ass. Kh.
- Larsen, P. R., f.30.1.53 i Krønge. P.&T.16.8.70 Maribo. 1.10.71 Nakskov.
- Larsen, P. V., f.16.10.25 i Løgster. P.&T.1.9.43. Fagp.I 82.46. 1.9.46 mhp. 1947 radiocertifikat af I.kl. 1.9.48 ass. Lyngby radio. Fagp.II 60.54. 1.11.54 Kh.htg. 1.12.54 gdir. 1.4.57 oass. gdir. 1.4.61 ktr. gdir. 1.4.65 overkontrollør gdir 1.9.68 telegrafinspektør gdir. (1.tekn.kt.).
- Larsen, R., f.6.2.25 i Ellested. P.&T.1.9.42. Fagp.I 66.45. 1.9.45 mhp. 1.9.47 ass. Kh. 1.5.48 Ringsted. Fagp.II 42.53. 1.3.58 postforvalter ved posteksp. Alborg 6. 1.4.64 post- og telegrafkasserer Slagelse.
- Larsen, S., R. løjtn., f.12.2.03 på Revsing mark. T.16.8.19. Fagp. 101.21. 1.9.22 mhp. 1.9.25 ass. Frctia T. 1932 forstærkerkursus og kursus i måle- og spildeteknik. 1.4.32 Kolding. 1.1.34 Kalundborg. 1.12.42 oass. Hering. 1.4.46 Århus T. 1.4.51 ktr. kabelingtj. (Rømhø). 1.4.58 stationsleder kabelingtj. (Rømhø).
- Larsen, S., fru (f. Christensen), f. 14.8.30 i Smidstrup. P.&T.1.2.49. 1.9.51 kontorist. 1.4.58 kontorass. II. 1.3.63 kontorass. I. 1.3.71 overkontorassistent Kolding T.
- Larsen, S. A., R. f.9.4.18 i Kh. P.&T.1.9.34. Fagp.I 76.37. 1.9.37 mhp. 1.5.42 ass. Svendborg. 1.5.44 Kh. Fagp.II 49.46. 1947 sommerposteksp. Espergærde. 1.4.48 afl. 1.distrikt. 15.3.49 apm.s kt. 1.6.50 oass. Kh. 1.10.54 opm.s kt. 1.5.57 ktr. opm.s kt. 1.10.61 overkontrollør Kh. 1.1.66 postmester i Svendborg.
- Larsen, S. A., f.15.6.26 i Als sogn. P.&T.1.3.52 som landpostbud. 1.5.61 postbud. 1.9.63 tegner i 9.kl. radioingtj. (Kh.).
- Larsen, S. E., f.26.8.41 i Ravnsø. P.&T.16.8.59. Fagp.I 65.62. 1.9.62 mhp. 1.9.64 ass. Kh. 1.5.65 Ringsted. Fagp.II 36.69. 1.1.71 oass. Ringsted.
- Larsen, T. B., f.10.4.46 i Nørresundby. P.&T. 16.8.62. Fagp.I 85.65. 1.9.65 mhp. 1.9.67 ass. Vinderup. Fagp.II 53.72. Ass. Vinderup.
- Larsen, T. F., R\*. f.6.2.14 i Kh. P.&T.1.9.30. Fagp.I 69.33. 1.9.33 mhp. 1.3.38 ass. Kh. Fagp.II 57.40. 1.4.41 ass. gdir. 1.4.47 fuldmægtig gdir. 1.3.51 ekspeditionssekretær gdir. 1.6.55 postinspektør i 2. distrikt. 1.2.61 postinspektør i 1. distrikt. 1.4.62 kontorchef gdir. 1.9.69 overpostinspektør i 1. distrikt.
- Larsen, U. T., frk., f.28.10.53 i Nyborg. P.&T.16.8.70 Sorø. 1.10.71 Nyborg.
- Larsen, V., f.4.2.41 i Hem. P.&T.1.9.57. Fagp.I 87.80. 1.9.60 mhp. 1.9.62 ass. Kh. 16.4.63 Lyngby radio. 1964 radiocertifikat af I. kl. Fagp.II 50.68. 1.4.69 oass. Lyngby radio. 1.3.70 oass. gdir. (4.ekspkt.).
- Larsen, V. J. S., f.8.10.14 i Nakskov. P.&T.1.9.31. Fagp.I 78.34. 1.9.34 mhp. 1.11.38 ass. Vinderup. 1.11.41 Vejle. 1.4.45 ass. Næstved. Fagp.II 36.47. 1.11.49 oass. Svendborg. 1.10.56 ktr. Nykøbing Fl. 1.2.67 postmester i Store-Heddinge.
- Lassen, A. T., f.4.4.32 i Tumbøl. P.&T.1.9.56. Fagp.I 92.53. 1.9.53 mhp. 1954 forstærkerprøven. 1.9.55 ass. Århus T. 1.8.59 2.ingdistr. (Åbenrå), Fagp.II 57.61. 1.6.62 oass. 2.ingdistr. (Åbenrå). 1.9.68 ktr. 2.ingdistr. 1.4.71 overkontrollør 2. ingdistr. (Åbenrå).
- Lassen, E. C. H., R. f.6.10.06 i Århus. P.&T.1.7.30. 1.6.31 postbud. Postbudfagp. 43.34. 1.5.37 overpakmester. 1.11.50 pakmesterformand. 1.5.53 postbudformand. 1.9.61 postvagtimester. 1.4.69 postvagtimester i 15. lkl. Århus.
- Lassen, H. E., f.22.8.31 i Humble. P.&T.1.9.47. Fagp.I 55.50. 1.9.50 mhp. 1.9.52 ass. Kh. Fagp.II 41.59. 1.10.60 jbp.I Kh. 1.11.61 oass. Kh. 1.9.63 jbp.I Kh. 1.4.69 ktr. Kh. (postkørselskt.).
- Lassen, H. I. G., f.15.1.15 i Nyborg. P.&T.1.9.31. Fagp.I 61.34. 1.9.34 mhp. 1.2.39 ass. Kh. Fagp.II 39.42. 1.4.44 girokt. 1.9.45 Roslev. 1.3.48 oass. Herring. 1.10.54 ktr. Herring. 1.4.58 overkontrollør Herring. 1.4.64 postmester i Varde.
- Lassen, J., f.10.7.35 i Auning. P.&T.1.9.53. Fagp.I 54.56. 1.9.56 mhp. 1.9.58 ass. Kh. 1.12.59 Kerteminde. 15.5.66 Bjerringbro. Fagp.II 36.67. 1.9.69 oass. Bjerringbro. 1.12.69 postforvalter ved posteksp. Vejle 1.
- Lassen, R. V., f.14.2.26 i Sdr. Bjært. P.&T.1.8.49 som monteraspirant. 1.8.51 montør I. 1.4.56 mekaniker II. 1.4.61 mekaniker i 10. lkl. 1.9.63 mekaniker i 12. lkl. 1.4.64 telegrafmester i 15. lkl. 2. ingdistr. 1.3.70 telegrafmester 2. ingdistr. (Åbenrå).
- Lassen, S. A., R. f.4.10.13 i Randers. P.&T. 1.9.31. Fagp.I 87.34. 1.9.34 mhp. 1.11.37 ass. Kh. Fagp.II 58.41. 1.9.42 afl. I. distr. 9.9.—31.10.43 og 12.1.—31.3.45 kst. pm. Gørløv Sjøell. hhv. Hedehusene. 1.7.47 oass. Kh. 1.3.54 ktr. 1. overpostinspektør. 1.6.63 postmester i Hillerød.
- Laugesen, D. M., fru (f. Haugegaard), f.7.10.39 i Hundstrup. P.&T.1.9.57. Fagp.I 98.60. 1.9.60 mhp. 1.9.62 ass. Kh. 19.9.69—18.9.70 tjf. u. løn Fagp.II 62.71. 1.1.72 oass. Kh.
- Lauridsen, E. M., f.3.6.45 i Nibe. P.&T.16.8.62. Fagp.I 59.65. 1.9.65 mhp. 1.9.67 ass. Kh. 15.11.67 ass. Svendborg. Fagp.II 43.71. Ass. Svendborg.
- Lauritsen, H. H. J., f.31.7.18 i Næstved. P.&T.1.4.43 som monteraspirant. 1.4.45 montør I. 1.4.49 mekaniker II. 1.5.51 mekaniker I. 1.4.56 overmekaniker. 1.4.62 overmekaniker i 15.lkl. P.&T.s værksteder. 1.9.66 værkmaster i 15.lkl. P.&T.s værksteder. 1.4.69 værkmaster i 18.lkl. P.&T.s værksteder.
- Lauritsen, H. I., f.15.6.33 i Hjerndrup. P.&T.1.5.50. Fagp.I 70.53. 1.5.53 mhp. 1954 forstærkerprøven. 1.5.55 ass. Kh. rtf. 1.10.55 Fhavn. 6.9.57 Esbjerg. Fagp.II 54.62. 1.11.62 oass. Alborg T.
- Lauritsen, J., frk., f.14.9.55 i Kolding. P.&T.1.8.72 Vejen.
- Lauritsen, J. P., f.18.9.25 i Årnum. P.&T.1.6.50 som monteraspirant. 1.3.52 montør I. 1.2.56. mekaniker II. 1.4.57 mekaniker I. 1.4.58 overmekaniker. 1.4.61 radiomester 2.ingdistr. 1.4.65 radiomester i 18.lkl. 2.ingdistr. (Rangstrup).
- Lauritsen, K., f.24.11.51 i Odense. P.&T.16.8.69 Bogense. 1.10.70 Assens. Fagp.I 76.72. 11.4.72 Kh. 1.9.72 mhp. Kh. (i militærtj.).
- Lauritzen, B. B., frk., f.11.11.53 i Århus. P.&T.1.8.72 Odder.
- Lauritzen, N. C., f.29.8.36 i Mintebjerg. P.&T.1.9.53. Fagp.I 70.56. 1.9.56 mhp. 1.9.58 ass. Sønderborg. Fagp. II 37.64. 1.6.66 oass. 2.ingdistr. (kttj.).
- Lauritzen, T. J., civilingeniør, f.14.8.20 i Åbenrå. P.&T. 1.2.44 som hjælpeingeniør. 1.3.48 ingeniør kabelingtj. 1.4.46 telegrafingeniør III kabelingtj. 1.6.48 gdir. 1.5.51 telegrafingeniør II gdir. 1.11.56 telegrafingeniør I kabelingtj. 1.4.61 adelingingeniør kabelingtj. (Kh.).
- Laursen, A. M., frk., f.19.3.53 i Nibe. P.&T.16.8.70 Nibe. 1.10.71 Nørresundby.
- Laursen, B. B., f.10.4.47 i Århus. P.&T.16.8.64. Fagp.I 80.67. 1.9.67 mhp. 1969 forstærkerprøven. 1.9.69 ass. Kh. htg.
- Laursen, B. K., f.20.12.39 i Juelsminde. P.&T.1.5.56. Fagp.I 84.59. 1.5.59 mhp. 1.5.61 ass. Kh. Fagp.II 54.65. 1.2.67 oass. gdir. 1.4.71 ktr. gdir. (I. ekspkt.).
- Laursen, F. B., f.2.3.40 i Sjørup. P.&T.1.9.57. Fagp.I 95.60. 1.9.60 mhp. 1.9.62 ass. Kh. Fagp.II 53.67. 1.1.68 oass. gdir. (økonomikt.).
- Laursen, H., civilingeniør, R1, f.2.5.11 i Højbjerg. P.&T.1.4.39 som ingeniør telegraflaborat. 16.12.39 gdir. 1.6.43 telegrafingeniør II gdir. 1.7.46 afsked e. ans. 1.2.48 telegrafingeniør II kabelingeniørtj. 1.4.48 telegrafingeniør I kabelingeniørtj. 1.9.—31.12.51 u.f.nr. 1.5.53 kontorchef gdir. 1.10.54 afdelingsingeniør i gdir. 1.6.60 afdelingschef i gdir. (teknisk afd.).
- Laursen, H. L. M., fru (f. Larsen), f.22.4.43 i Fjellerad. P.&T.16.8.59. Fagp.I 95.62. 1.9.62 mhp. 1.9.64 ass. Alborg.



- Laursen, H. S.**, f.8.5.13 i Bubbøl. P.&T.1.9.32. Fagp.I 78.35. 1.9.35 mhp. 1.9.38 ass. Otterup. Fagp.II 40.43. 1.2.50 oass. Odense. 1.4.62 ktr. Odense.
- Laursen, K. M.**, f.4.7.46 i Høstrup. P.&T.16.8.63. Fagp.I 71.66. 1.9.66 mhp. 1.9.68 ass. Kh. 15.5.69 Vejle. Fagp.II 40.71. Ass. Vejle.
- Laursen, N. L.**, f.23.12.43 i Vang, Hørridslev. P.&T. 16.8.61. Fagp.I 72.64. 1.9.64 mhp. 1.9.66 ass. Ålborg. Fagp.II 44.70. Ass. Ålborg.
- Laursen, P. E. B.**, f.20.9.30 i Silkeborg. P.&T.1.9.47. Fagp.I 90.50. 1.9.50 mhp. 1952 forstærkerprøven. 1.9.52 ass. Kh. rtf. Fagp.II 60.58. 1.1.60 gdir. 1.9.60 oass. gdir. 1.11.64 ktr. gdir. 1.4.69 overkontrollør gdir. (2.tekn. kt.).
- Laursen, S. E.**, f.19.11.15 i Århus. P.&T.1.10.46 som monteraspirant. 1.10.48 monter I. 1.4.53 mekaniker II. 1.4. 58 mekaniker i 10.lkl. 1.4.62 mekaniker i 12.lkl. 1.9.68 overmekaniker i 15.lkl. 3.ingdistr. (Århus).
- Laursen, V.**, f.19.8.39 i Vinding. P.&T.1.9.57. Fagp.I 78.60. 1.9.60 mhp. 1.9.62 ass. Kh. Fagp.II 43.67. 15.5.67 Odense. 1.9.71 oass. Odense.
- Laustsen, A.**, f.19.6.32 i Roskilde. P.&T.1.9.48. Fagp.I 67.51. 1.9.51 mhp. 1.9.53 ass. Fredensborg. 24.4.54 Nykøbing Fl. 1.5.55. Hillerød. Fagp.II 51.60. 1.5.61 1. overpostinsp. 1.3.63 oass. Hørsholm. 1.5.67 ktr. Køge. 1.1.72 postinspektør i 1. distrikt.
- Laustsen, J. I.**, frk., f.10.12.53 i Gudum. P.&T.16.8.70 Hals. 1.10.71 Nørresundby.
- Laustsen, S. A. T.**, f.22.10.23 i Århus. P.&T. 1.9.55 som mekanikeraspirant. 1.9.57 mekaniker II. 1.4.58 mekaniker i 10. lkl. 1.4.59 overmekaniker i 12. lkl. 1.4.64 telegrafmester i 15. lkl. radioingtj. 1.4.71 telegrafmester radioingtj.
- Laustsen, V.**, f.21.6.29 i Skanderborg. P.&T. 1.8.51 som monteraspirant. 1.8.53 monter I. 1.4.58 mekaniker i 7. lkl. 1.4.62 mekaniker i 10.lkl. 1.4.65 mekaniker i 12. lkl. 1.9.68 overmekaniker i 12.lkl. 1.4.69 overmekaniker i 15.lkl. 3. ingdistr. 1.9.71 værkfører 3. ingdistr.
- Led, E.**, f.20.6.11 i Århus. P.&T.1.1.40 som hjælpemaskinist. 1.1.42 maskinist. 1.4.47 maskinmester II 1.ingdistr. 1.4.50 telegrafmester I 1.ingdistr. 1.4.54 overtelegrafmester 1.ingdistr. 1.4.62 overtelegrafmester i 23.lkl. 1. ingdistr. (Kh.).
- Leffland, T.**, fru (f. Henriksen), f.23.2.11 i Kh. P.&T. 17.3.30. 1.3.35 kontorist. 1.4.46 kontorass.II 1.4.57 kontorass.I. 1.4.63 overkontorassistent Kh. htg.
- Lehrmann, V.**, f.3.8.42 i Jordløse. P.&T.16.8.60. Fagp.I 82.63. 1.9.63 mhp. 1.9.65 ass. Kh. Fagp.II 56.69. 1.3.70 oass. Kh. (omk.).
- Lemke, J.**, f.6.1.44 i Nordborg. P.&T.16.8.60. Fagp.I 77.63. 1.9.63 mhp. 1.9.65 ass. Lyngby radio. 1966 radiocertifikat af 1. kl. Fagp.II 44.70 1.9.70 oass. Lyngby radio.
- Lemke, M.**, frk., f.16.4.47 i Nordborg. P.&T.16.8.64. Fagp.I 77.67. 1.9.67 mhp. 1.9.69 ass. Kh. (8).
- Lemming, E. V.**, f.24.1.54 i Koberup sogn. P.&T.1.8.72 Struer.
- Lemming, H.**, frk., f.22.8.44 i Ølgod. P.&T.16.8.61. Fagp.I 80.64. 1.9.64 mhp. 1.9.66 ass. Kh. (28).
- Lessmann, A. B.**, f.24.1.34 i Hørby. P.&T.1.9.50. Fagp.I 82.53. 1.9.53 mhp. 1.9.55 ass. Kh. 1.2.—31.7.60 u.f.nr. Fagp.II 57.62. 1.11.62 oass. Kh. 1.9.64 gdir. 1.9.68 ktr. gdir. (3.ekspkt.).
- Levin, M. V.**, frk., f.2.8.45 i Knudsker. P.&T.16.8.63. Fagp.I 76.66. 1.9.66 mhp. 1.9.68 ass. Kh. Fagp.II 38.71. Ass. Kh. (K).
- Lie, L. M.**, frk., f.13.9.52 i Frederikshavn. P.&T.16.8.70 Sindal. 1.10.71 Hjørring.
- Lind, A. A. L.**, f.4.11.19 i Kh. P.&T.1.9.36. Fagp.I 82.39. 1.9. 39 mhp. 1940 radiocertifikat af I.kl. 1.12.43 ass. Skagen. 1.2.46 Lyngby radio. Fagp.II 41.49. 1.4.52 oass. Lyngby radio. 1.9.52 oass. radioingtj. (Kh.). 1.4.58 ktr. radioingtj. (Kh.). 1.4.63 overkontrollør radioingtj. (Kh.). 1.4. 66 telegrafbestyrer ved Skagen radio.
- Lind, K. M.**, frk., f.12.2.18 i Skørping. P.&T.1.3.39. 1.3.42 kontorist. 1.8.47 kontorass.II. 1.4.57 kontorass.I. 1.6.67 overkontorassistent Ålborg.
- Lindberg, A.**, fru (f. Pedersen), f.13.5.26 i Horsens. P.&T. 1.11.45. 1.5.48 kontorist. 1.9.55 kontorass.II. 1.4.60 kontorass.I. 1.9.68 overkontorassistent Kh.rtf.
- Lindblad, A. H.**, f.29.9.16 i Svaneke. P.&T.1.9.34. Fagp.I 90.37. 1.9.37 mhp. 1940 radiocertifikat af I.kl. 1.10.40 ass. Kh.T. Fagp.II 54.43. 1.5.44 gdir. 1.2.50 oass. Kh. 1.4.55 ktr. gdir. 1.4.64 overkontrollør gdir. 1.10.68 telegrafinspektør gdir. (4. ekspkt.).
- Lind-Christensen, H.**, fru (f. Lund), f.19.1.50 i Hasle. P.&T.16.8.67. Fagp.I 60.70. 1.9.70 mhp. 1.9.72 ass. Kh. (42).
- Lindgreen, A.**, R\*, f.7.5.04 i Ålborg. T.17.5.20. Fagp. 92.22. 1.6.23 mhp. 1.6.26 ass. Kh.T. 1931 radiocertifikat af I.kl. 1934, 1936 og 1939 kursus i hhv. overdragnings, stations- teknik og kabelmåling ved St.Nord. 1.4.44 oass. Kh.htg. 1.4.52 ktr. Kh.htg. 1.7.58 overkontrollør Kh.htg. 1.4.61 telegrafbestyrer i Ålborg.
- Lindholt, S. A.**, f.2.11.29 i Ajstrup. P.&T.1.9.48. Fagp.I 75.51. 1.9.51 mhp. 1.9.53 ass. Kh. Fagp.II 48.57. 1.3.59 gdir. 1.12.61 oass. Kh. 1.4.67 ktr. gdir. (revkt.).
- Lindskog, I. E.**, fru (f. Löwert), f.25.12.12 i Kh. P.&T. 1.1.31. 1.1.37 kontorist. 1.4.47 kontorass.II. 1.4.58 kontorass.I. 1.4.64 overkontorassistent girokt.
- Lindstrøm, K. E. A.**, f. 26.2.18 i Kh. P.&T.1.6.35. 1.3.42 postbud. Postbudafg. 43.46. 1.7.46 overpakmester. 1.3.49 pakmesterformand. 1.9.54 postbudformand. 1.4.62 postvagtmester Kh. (omk.).
- Lisby, B.**, f.23.5.35 i Vestervig. P.&T.1.9.52. Fagp.I 66.55. 1.9.55 mhp. 1.9.57 ass. Kh. 1.5.58 Struer. Fagp.II 62.64. 1.9.64 oass. Varde. 1.1.65 Herning. 1.4.69 ktr. Skjern. 1.4.70 ktr. Herning.
- Ljungkvist, A.**, fru (f. Iversen), f.8.11.44 i Østerby, Stau- ning. P.&T.16.8.61. Fagp.I 76.64. 1.9.64 mhp. 1.9.66 ass. Holstebro. 1.10.68 Kh. htg. Fagp.II 46.70. 1.8.—31.10.70 tjf. u. løn. 1.1.71 oass. Kh. htg.
- Lohmann, I. E. E.**, frk., f.26.9.20 i Kh. P.&T.1.11.47. 1.2.50 kontorist. 1.4.57 kontorass.II. 1.4.62 kontorass. I. 1.10. 69 overkontorassistent Kh. htg.
- Lohorst, F. A.**, f.2.6.50 i Ålborg. P.&T.16.8.67. Fagp.I 74.70. 1.9.70 mhp. 1.9.72 ass. Næstved.
- Lorentzen, C.**, f.11.11.19 i Århus. P.&T.1.9.36. Fagp.I 86.39. 1.9.39 mhp. 1.12.43 ass. Ars. Fagp.II 52.46. 1.11.51 oass. Thisted. 1.11.53 4. overpostinsp. 1.10.57 ktr. Århus. 1.11.58 3. overpostinsp. 1.4.62 overkontrollør Ålborg. 1.2.67 postmester i Thisted.
- Lorentzen, P. C.**, f.28.7.25 i Ribe. P.&T.1.9.42. Fagp.I 64.45. 1.9.45 mhp. 1947 forstærkerkursus. 1.9.47 ass. Ålborg T. Fagp.II 40.53. 1.6.57 oass. Ålborg T. 1.4.64 ktr. Holste- bro.
- Lorentzen, T. H.**, f.10.5.31 i Kh. P.&T.1.10.46 som cykel- bud. 1.6.50 reservepostbud. 1.6.52 postbud. Postbud- fagp. 53(udm.)58. 1.12.58 overpakmester. 16.8.59 elev- udd. Fagp.I 100.61. 1.5.62 ass. Kh. Fagp.II 64.64. 1.9.64 oass. Kh. 1.2.67 gdir. 1.9.68 ktr. gdir. 1.9.71 overkon- trollør gdir. (1. ekspkt.).
- Lorenzen, D.**, frk., f.19.10.52 i Feldsted. P.&T.16.8.71 Tinglev. 1.10.72 Åbenrå.
- Lorenzen, M. C.**, fru (f. Degn), f. 6.9.20 i Løjt Kirkeby. P.&T.1.4.37 som ekstramedhj. 1.10.44 kontorist. 1.4.50 kontorass.II. 1.4.60 kontorass. I. 1.8.70 overkontor- assistent Åbenrå T.
- Lorenzen, T. M.**, f.19.11.16 i Vejle. P.&T.1.9.34. Fagp.I 74.37. 1.9.37 mhp. 1.12.40 ass. Vejle. 1.4.41 Frcia. 1.9.43 Næstved. Fagp.II 36.44. 1.3.45 jbp.2 Frcia. 1.10.50 oass. jbp.2 Frcia. 1.10.59 ktr. Frcia. 1.9.66 postmester i Nør- re-Åby.
- Lund, A. E.**, f.2.3.32 i Sønder Nærå. P.&T. 1.5.48. Fagp.I 81.51. 1.5.51 mhp. 1953 forstærkerprøven. 1.5.53 ass. Kolding T. 1.1.56 Odense T. Fagp.II 54.59 1.6.61 oass. Odense T. 1.4.66 ktr. Odense T.
- Lund, A. J.**, R, f.23.3.14 i Skagen. P.&T. 1.9.30. Fagp.I 76.33. 1.9.33 mhp. 1.4.38 ass. Horslunde. 1.12.38 Saks- købing. Fagp.II 46.43. 1.5.46 Skagen. 1.2.47 oass. Nørre- sundby. 27.11.47—31.1.48 kst. pm. Nørresundby. 1.4.50 oass. 4. overpostinsp. 1.10.53 ktr. Holstebro. 1.8.62 postmester i Frederikshavn.

- Lund, A. M., frk., f.8.11.50 i Maribo. P.&T.16.8.67. Fagp.I 64.70. 1.9.70 mhp. 1.9.72 ass. Kh.
- Lund, G. F. D. J., frk., f.2.6.10 i Kh. P.&T.1.6.28. 1.7.34 kontorist. 1.4.45 kontorass. II. 1.9.53 kontorass. I. 1.1.66 overkontorassistent girokt.
- Lund, H. E. J., f. 13.8.33 i Tinglev. P.&T.1.9.49. Fagp.I 93.52. 1.9.52 mhp. 1953 forstærkerprøven. 1.9.54 ass. Kolding T. 24.7.56 Rønne. 1.6.57 Kh.rtf. Fagp.II 61.60. 1.12.61 oass. gdir. 1.7.66 ktr. overtelegrafinsp.
- Lund, H. H., f.7.11.25 i Lendemark. P.&T.1.9.42. Fagp.I 74.45. 1.9.45 mhp. 1947 forstærkerkursus. 1.9.47 ass. Kh.rtf. Fagp.II 42.52. 1.4.57 oass. Kh.rtf. 1.4.63 ktr. Kh. rtf. 1.9.68 overkontrollør Kh. rtf.
- Lund, H. M., frk., f.31.3.47 i Skærbæk. P.&T.16.8.64 Fagp.I 60.67. 1.9.67 mhp. 1.9.69 ass. Kh.
- Lund, H. N., f.7.1.37 i Agerskov. P.&T.16.5.53. Fagp.I 65.56. 1.6.56 mhp. 1.6.58 ass. Tórshavn 1.9.60 Års. Fagp.II 50.63. 1.4.64 oass. Tórshavn. 1.1.66 ktr. Tórshavn. 1.4.72 ktr. Maribo.
- Lund, I., fru (f. Smidt), f.25.9.27 i Rønne. P.&T. 1.3.46. 1.10.48 kontorist. 1.4.56 kontorass.II. 1.4.61 kontorass. I. 1.9.68 overkontorassistent Kh.R.
- Lund, K. S., f.1.2.18 i Riserup. P.&T.1.9.37. Fagp.I 73.40. 1.9.40 mhp. 1.9.43 ass. Nykøbing Fl. 1.5.46 Vordingborg. Fagp.II 43.48. 1.2.54 oass. Maribo. 1.12.60 postmester i Høng. 1.7.72 postmester i Saksøbing.
- Lund, P., f. 23.12.49 i Svendborg. P.&T.16.8.67. Fagp.I 86.70. 1.9.70 mhp. 1.9.72 ass. Kh.
- Lund, P. J., f.6.1.53 i Lyngø sogn. P.&T.16.8.71 Sorø. 1.10.72 Slagelse.
- Lund, P. K., f.14.4.33 i Favrskov. P.&T.1.9.49. Fagp.I 80.52. 1.9.52 mhp. 1.9.54 ass. Svendborg. 23.10.54 Brønderslev. Fagp.II 61.61. 1.11.61 oass. Struer. 4.11.64—31.1.65 kst. pm. Brønderslev. 1.4.65 ktr. 3. overpostinsp. 1.4.69 postinspektør i 3. distrikt.
- Lund, R. L., frk., f.23.2.54 i Outrup. P.&T.1.8.72 Varde.
- Lundgaard, B. J., f.23.7.50 i Farstrup. P.&T.16.8.68. Fagp.I 95.71. 1.9.71 mhp. Kh. (i militærtj.).
- Lundin, I., fru (f. Lundin), f.29.1.37 i Vorup. P.&T.16.5. 53. Fagp.I 77.56. 1.6.56 mhp. 1.6.58 ass. Kh. Fagp.II 52. 66. 1.7.67 oass. Kh. (Skovlunde).
- Lydeking, A., f.5.4.16 i Gråsten. P.&T.1.8.41 som monteraspirant. 1.4.42 monter I. 1.9.46 mekaniker II. 1.11.54 mekaniker I. 1.4.61 overmekaniker i 12.lkl. 1.4.66 overmekaniker i 15.lkl. 2.ingidistr. (Haderslev).
- Lykke, C. C., f.2.2.25 i Kolding. P.&T.1.9.42. Fagp.I 61.45. 1.9.45 mhp. 1947 radiocertifikat af I. kl. 1.9.47 ass. Lyngby radio. 1.9.48 Blåvand radio. Fagp.II 37.55. 1.4.57 oass. Blåvand radio. 1.4.62 ktr. Blåvand radio.
- Lykke, H., f.25.2.45 i Ramme. P.&T.16.8.61. Fagp.I 78.64. 1.9.64 mhp. 1.9.66 ass. Alborg. Fagp.II 60.70. 1.9.71 oass. Alborg.
- Lykke, K. M., fru (f. Sørensen), f.21.2.45 i Galten. P.&T. 16.8.61. Fagp.I 72.64. 1.9.64 mhp. 1.9.66 ass. Alborg. 22.12.66—21.3.67 u.f.n.r. Ass. Alborg.
- Lykke, T., frk., f.19.2.24 i Græsted. P.&T.1.2.45. 1.5.47 kontorist. 1.1.56 kontorass.II. 1.4.60 kontorass.I. 1.4.64 overkontorassistent Kh. rtf.
- Lykken, I. V., f.17.11.23 i Frøia. P.&T.1.9.43. Fagp.I 75.46. 1.9.46 mhp. 1.9.48 ass. Kh. Fagp.II 52.53. 1.10.57 oass. girokt. 1.10.64 ktr. Kh. 1.11.64 ktr. girokt. 1.1.71 bogholder girokt.
- Lyngø, H., f.8.8.14 i Kh. P.&T.1.9.30. Fagp.I 90.33. 1.9.33 mhp. 1.9.38 ass. afl. 1.distrikt. Fagp.II 39.42. 1.9.42 jbp.1 Kh. 1.4.46 oass. jbp.1 Kh. 1.7.46 Roskilde 1.7.48 Kh. 1.9.49 jbp.1 Kh. 1.5.55 postmester i Allerød.
- Lyngø, H. P., f. 29.12.31 i Byrum. P.&T.1.9.48. Fagp.I 73.51. 1.9.51 mhp. 1.9.53 ass. Kh. 24.4.54 Helsingør. 1.10.54 Kh. Fagp.II 62.60. 1.4.61 oass. Kh. 1.4.64 gdir. 1.10.64 ktr. gdir. 1.3.70 overkontrollør gdir. 1.6.71 telegrafinspektør gdir. (2. tekn. kt.).
- Lyngsted, E. V., f.2.8.14 i Kh. P.&T.1.7.30. 1.9.38 postbud. Postbudformag. 40.40. 1.11.42 overpakmester. 1.9.46 pakmesterformand. 1.9.50 postbudformand. 1.9.59 postvagtmester. 1.7.69 postvagtmester i lr. 17 Kh. (F).
- Lynerup, G., frk., f.2.2.23 i Alborg. P.&T.1.12.42. 1.4.46 kontorist. 1.4.51 kontorass.II. 1.4.58 kontorass.I. 1.4.62 overkontorassistent Alborg T.
- Lysgaard, H., f.3.6.31 i Kolding. P.&T.1.9.47. Fagp.I 76.50. 1.9.50 mhp. 1952 forstærkerprøven. 1.9.52 ass. Århus T. 1.10.55 Herning. Fagp.II 42.58. 1.9.59 Haderslev. 1.4.61 oass. Haderslev. 1.9.68 ktr. Haderslev.
- Lyster, J. W., frk., f.29.6.52 i Rønne. P.&T.16.8.69 Gilleleje. 1.10.70 Helsingør. Fagp.I 69.72. 11.4.72 Kh. 1.9.72 mhp. Kh.
- Lyster, R., f.23.11.13 i Rønne. P.&T.1.9.31. Fagp.I 65.34. 1.9.34 mhp. 1.12.37 ass. Tórshavn. 1.8.46 Rønne. Fagp. II 38.49. 1.2.50 oass. Kolding. 1.2.57 postmester i Svaneke.
- Lørnsberg, L. L., frk., f.16.4.48 i Odense. P.&T.16.8.65. Fagp.I 74.68. 1.9.68 mhp. 1.9.70 ass. Kh. 15.11.71 ass. Svendborg.
- Lørup, K. B., f.30.12.31 i Esbjerg. P.&T.1.9.49. Fagp.I 77.52. 1.9.52 mhp. 1.9.54 ass. Hørsholm. 1.1.55 Århus T. 1955 forstærkerprøven. 16.12.55 Kh.htg. Fagp.II 53.60. 1.4.62 oass. Kh. htg. 1.12.69 ktr. Kh. htg.
- Løvborg, C., f.4.2.28 i Daugaard, P.&T.1.9.44. Fagp.I 64.47. 1.9.47 mhp. 1.9.49 ass. Kh. 1.5.51 Kolding. Fagp.II 45.55. 1.2.60 oass. Skive. 1.4.63. Åbenrå. 1.4.66 ktr. Åbenrå.
- Løvendahl, P., f.12.9.42 i Nymark. P.&T.16.8.60. Fagp.I 63.63. 1.9.63 mhp. 1.9.65. ass. Kh. 15.5.66 Odense. Fagp.II 42.69. Ass. Odense.
- Maak, J. C., f.30.11.25 i Rønne. P.&T.1.2.51. 1.11.52 monter I. 1.4.56 mekaniker II. 1.4.59 mekaniker i 10. lkl. 1.4.61 overmekaniker. 1.4.63 overmekaniker i 15. lkl. 1.5.68 telegrafmester i 18. lkl. 1.4.71 overtelegrafmester I. ingidistr. (Kh).
- Madsen, A., f.17.5.34 i Brødstrup. P.&T.1.9.50. Fagp.I 78.53. 1.9.53 mhp. 1.9.55 ass. Kh. Fagp.II 63.62. 1.9.62 opm.s kt. 1.10.62 oass. Kh. 1.2.67 opm.s kt. 1.4.67 ktr. gdir. 1.4.71 postinspektør i 3. distrikt.
- Madsen, A., f.3.4.50 i Udby. P.&T.16.8.67. Fagp.I 74.70. 1.9.70 mhp. 1.9.72 ass. Kalundborg.
- Madsen, A. A., f.12.11.40 i Hoptrup. P.&T.1.5.57. Fagp.I 65.60. 1.5.60 mhp. 1.5.62 ass. Kh. 1.4.63 Skærbæk. Fagp.II 40.67. 1.10—31.10.67 kst. pm. Skærbæk. 1.5.71 oass. Skærbæk.
- Madsen, A. B., fru (f. Pedersen), f.8.4.47 i Agedrup. P.&T.16.8.64. Fagp.I 62.68. 1.4.68 mhp. 1.4.70 ass. Kh. 15.5.71 ass. Odense.
- Madsen, B. Skovgaard, f.24.4.28 i Brendrup. P.&T.1.9.44. Fagp.I 71.47. 1.9.47 mhp. 1.9.49 ass. Kalundborg. 22.4.50 Roskilde. 1.11.51 Jyderup. Fagp.II 51.56. 1.10.57 gdir. 1.5.59 oass. Skanderborg. 1.4.65 ktr. Skanderborg.
- Madsen, C., f.16.9.10 i Stege. P.&T.1.9.30. Fagp.I 65.33. 1.9.33 mhp. 1.9.36 ass. Kh. Fagp.II 41.40. 1.2.43 jbp.1 Kh. 1.4.47 oass. Kh. 1.8.50 jbp.1 Kh. 1.7.55 ktr. Kh. 1.1.65 postmester ved Sydvestkvarterets postkontor.
- Madsen, C. E., fru (f. Poulsen), f.4.1.43 i Kh. P.&T. 1.10.64 som kontorassistentasp. 1.10.66 kontorass. II. 1.2.70 kontorass. I. 1.6.70 overkontorassistent (generaldirektørens sekretær).
- Madsen, E. N., f.13.2.14. P.&T.1.7.36. 1.3.38 postbud. Postbudfagp. 38.42. 1.4.44 overpakmester. 1.12.50 pakmesterformand. 1.4.56 postbudformand. 1.3.61 postvagtmester Herning.
- Madsen, F. C., f.26.2.26 i Nordby. P.&T.1.3.50 som monteraspirant. 1.3.52 monter I. 1.4.57 mekaniker II. 1.4.61 mekaniker i 10.lkl. 1.4.64 mekaniker i 12.lkl. 1.1.68 overmekaniker i 15.lkl. 2.ingidistr. (Esbjerg).
- Madsen, F. D. B., f.6.4.46 i Lemvig. P.&T.16.8.62. Fagp.I 79.65. 1.9.65 mhp. 1967 forstærkerprøven. 1.9.67 ass. Kh. rtf. 28.12.68 Kh. htg. Fagp.II 42.70. 1.9.71 oass. gdir. (2. tekn. kt.).
- Madsen, F. J., f.3.6.42 i Clæsborg. P.&T.1.5.59. Fagp.I 65.62. 1.5.62 mhp. 1.5.64 ass. Kh. 1.11.64 Randers. 1.5.66 Tarm. Fagp.II 38.68. Ass Tarm.
- Madsen, F. V., f.17.3.33 i Nykøbing S. P.&T.1.5.48. Fagp.I 84.52. 1.5.52 mhp. 1.5.54 ass. Nykøbing S. 20.7.55 Kh. 1.5.57 Rønne. Fagp.II 47.61. 1.9.63 oass. Assens. 1.4.69 ktr. Hørsholm.

- Madsen, G. A.**, f.11.11.44 i Århus. P.&T.16.8.61. Fagp.I 77.64. 1.9.64 mhp. 1.9.66 ass. Kh. 15.5.57 Århus. Fagp.II 51.70. Ass. Århus.
- Madsen, G. D.**, frk., f.4.5.55 i Lunde sogn. P.&T.1.8.72 Middelfart.
- Madsen, H.**, f.20.7.32 i Holstebro. P.&T.1.9.50. Fagp.I 70.53. 1.9.53 mhp. 1.9.55 ass. Kh. 1.5.60 jbp.1 Kh. Fagp. II 40.62. 1.9.63 oass. Kh. 1.11.64 jbp.1 Kh. 1.6.69 oass. girokt.
- Madsen, H. B.**, f.9.11.24 i Tvis. P.&T.1.5.50 som monter- aspirant. 1.2.52 monter I. 1.4.57 mekaniker II. 1.4.61 mekaniker i 10.lkl. 1.4.63 overmekaniker i 12.lkl. 1.9.68 overmekaniker i 15.lkl. radioingtj. (Kh.).
- Madsen, H. E.**, civilingeniør, R\*, f.21.4.15 i Kh. P.&T.1.12.41 som hjælpeingeniør. 1.7.44 ingeniør kabelingtj. 1.4.40 telegrafingeniør III kabelingtj. 1.4.50 telegrafingeniør II kabelingtj. 1.4.56 telegrafingeniør I gdir. 1.4.61 afdelingsingeniør gdir. (2.tekn.kt.).
- Madsen, H. K.**, fru (f. Frahm), f.7.1.27 i Sønderborg. P.&T.15.6.47. 1.10.49 kontorist. 1.4.56 kontorass. II. 1.4.61 kontorass. I. 1.4.65 overkontorassistent Kolding T.
- Madsen, I. L.**, frk., f.22.6.47 i Asted. P.&T.16.8.63. Fagp.I 74.66. 1.9.66 mhp. 1.9.68 ass. Kh. 19.12.68 Lyngby radio. 1970 radiocertifikat af 1. kl. 1.5.72 ass. Skagen radio.
- Madsen, I. L.**, frk., f.14.10.53 i Svendborg. P.&T.16.8.70 Børgense. 1.10.71 Fåborg.
- Madsen, J.**, f.21.6.26 i Viborg. P.&T.1.9.43. Fagp.I 91.46. 1.9.46 mhp. 1.9.48 ass. Kh. 30.4.49 Hørsholm. 1.5.54 Kh. Fagp.II 52.54. 1.6.57 oass. Kh. 1.2.64 ktr. Kh. (omk.).
- Madsen, J. B.**, f.4.3.48 i Nr. Vium. P.&T.16.8.65. Fagp.I 74.68. 1.9.68 mhp. 1.9.70 ass. Århus T. 1970 forstærkerprøven. 1.11.70 ass. Kh. htg.
- Madsen, J. C.**, f.5.7.31 i Nyborg. P.&T.1.5.49. Fagp.I 73.52. 1.5.52 mhp. 1.5.54 ass. Kh. Fagp.II 38.60. 1.6.62 oass Kh. 1.1.72 ktr. Kh. (K).
- Madsen, J. M. R.**, f.15.11.15 i Sdr. Ommø. P.&T.1.9.34. Fagp.I 63.37. 1.9.37 mhp. 1.9.40 ass. Kh. 1.11.41 Ringe. 1.4.55 Otterup. 1.5.58 Odense. 1.12.60 oass. Odense. 1.11.64 postforvalter ved posteksp. Roskilde 1. 1.9.72 postforvalter ved posteksp. Odense 3.
- Madsen, J. S.**, f.25.6.42 i Hørdum. P.&T.16.8.59. Fagp.I 68.62. 1.9.62 mhp. 1.9.64 ass. Langå. Fagp.II 47.69. 1.10.69 oass. Randers.
- Madsen, J. Steensgaard**, f.13.4.45 i Frøla. P.&T.16.8.62. Fagp.I 67.65. 1.9.65 mhp. 1.9.67 ass. Kh. Fagp.II 43.71. 1.1.72 oass. Kh. (Hellerup).
- Madsen, K.**, f.3.7.31 i Odense. P.&T.1.9.48. Fagp.I 78.51. 1.9.51 mhp. 1.9.53 ass. Køge. Fagp.II 53.58. 1.11.61 oass. Haderslev. 1.6.66 ktr. Hillerød.
- Madsen, K.**, f.27.9.40 i Vordingborg. P.&T.1.9.57. Fagp.I 107(udm.).60. Tildelt Joseph Michaëlsens mindemedalje. 1.9.60 mhp. 1.9.62 ass. Kh. Fagp.II 65.66. 1.2.67 oass. gdir. 1.1.71 ktr. gdir. (økonomtj.).
- Madsen, K.**, frk. f.20.8.47 i Vigerslev. P.&T.16.8.66. Fagp. I 73.69. 1.9.69 mhp. 1.9.71 ass. Kh. (V).
- Madsen, K.**, frk., f.17.9.53 i Tryggelev. P.&T.16.8.70 Ringe. 1.10.71 Nyborg.
- Madsen, K.**, f.30.3.55 i Kalvehave sogn. P.&T. 1.8.72 Stege.
- Madsen, K. E.**, frk., f.21.7.44 i Christiansfeld. P.&T. 16.8.62. Fagp.I 92.65. 1.9.65 mhp. 1.9.67 ass. Kh.
- Madsen, K. J.**, f.25.4.39 i Middelfart. P.&T.1.5.56 Fagp.I 65.59. 1.5.59 mhp. 1.5.61 ass. Maribo. Fagp.II 55.66. 1.7.68 oass. Børgense.
- Madsen, L. T. M.**, frk., f.9.9.16 i Kh. P.&T.1.1.35. 1.10.40 kontorist. 1.4.46 kontorass.II 1.4.57 kontorass.I. 1.4.64 overkontorassistent Kh. rtf.
- Madsen, M. H.**, f.18.8.26 i Ranum. P.&T.1.9.44. Fagp.I 65.47. 1.9.47 mhp. 1.9.49 ass. Kh. 1.11.49 Grindsted. Fagp.II 52.55. 1.7.58 oass. Børgense. 1.11.62 ktr. Esbjerg. 1.4.—31.5.66 kst. og 1.6.66 postmester i Helsing.
- Madsen, N.**, f.11.4.48 i Bolderslev. P.&T.16.8.65. Fagp.I 72.68. 1.9.68 mhp. 1.9.70 ass. Kh.
- Madsen, N. J. S.**, f.31.8.19 i Troense. P.&T.1.9.37. Fagp.I 79.40. 1.9.40 mhp. 1.9.43 ass. Kh. 1.1.50 Tórshavn. Fagp.II 47.50. 1.10.51 jbp.1 Kh. 1.4.54 oass. Kh. 1.6.60 ktr. Kh. 1.10.62 postmester i Hedehusene.
- Madsen, O. R.**, f.1.12.25 i Silkeborg. P.&T.1.9.42. Fagp.I 71.45. 1.9.45 mhp. 1947 radiocertifikat af I.kl. 1.9.47 ass. Lyngby radio. 1.1.49 Blåvand radio. Fagp.II 55.53. 1.2.55 Kh.htg. 1.9.56 oass. Naksø. 1.5.59 ktr. Tórshavn. 1.1.64 postmester i Hundested.
- Madsen, P.**, f.8.3.40 i Åbenrå. P.&T.1.9.57. Fagp.I 73.60. 1.9.60 mhp. 1.9.62 ass. Kh. 31.1.63 afsked e. ans. 1.8.65 ass. Vejle. 1.4.66 Kjellerup. Fagp.II 42.68. 1.10.68 Horsens. 1.3.71 oass. Horsens.
- Madsen, P.**, f.23.8.48 i Vålse. P.&T.16.8.65 Fagp.I 84.68. 1.9.68 mhp. 1.9.70 ass. Kh. 19.12.70 ass. Kh. rtf. 1972 forstærkerprøven. 23.3.72 ass. Kh. htg.
- Madsen, P. F.**, f.23.12.37 i Store Fuglede. P.&T.1.9.54. Fagp.I 77.57. 1.9.57 mhp. 1.9.59 ass. Jyderup. 1.5.64 Slagelse. Fagp.II 44.64. 1.7.68 oass. Slagelse.
- Madsen, P. S.**, f.16.10.49 i Nr. Vinge. P.&T.16.8.68 Fagp.I 59.71. 1.9.71 mhp. Kh. htg.
- Madsen, R. V.**, f.28.6.34 i Århus. P.&T.1.9.51. Fagp.I 63.54. 1.9.54 mhp. 1.9.56 ass. Bramminge. Fagp.II 43.62. 1.9.67 oass. Bramming. 1.4.71 ktr. Bramming.
- Madsen, R. Ø.**, f.24.6.40 i Middelfart. P.&T.1.5.57. Fagp.I 88.60. 1.5.60 mhp. 1.5.62 ass. Kolding T. 1963 forstærkerprøven. 9.3.63 Kh. rtf. Fagp.II 47.66. 1.10.67 oass. telegraflaboratoriet.
- Madsen, R.**, f.25.5.41 i Svendborg. P.&T.1.9.58. Fagp.I 75.61. 1.9.61 mhp. 1.9.63 ass. Nykøbing Sjælland. 11.12.63 Århus T. 1965 forstærkerprøven. 6.3.65 Kh. htg. Fagp.II 50.68. 1.4.69 oass. kabelingtj. 1.10.71 ktr. gdir. (edb-sekretariatet).
- Madsen, T.**, f.21.1.49 i Frhavn. P.&T.16.8.67. Fagp.I 87.70. 1.9.70 mhp. 1.9.72 ass. Kh.
- Madsen, T. W.**, formand for bestyrelsen for Dansk Post- og Telegrafmuseum, f.2.2.24 i Kh. P.&T.1.9.40. Fagp.I 93.43. 1.9.43 mhp. 1945 forstærkerkursus. 1.4.46 ass. 1.7.46 Alborg T. 1.9.48 Kh.rtf. Fagp.II 69(udm.).50. 1.2.54 gdir. 1.4.54. oass. gdir. 1.6.55 fuldmægtig gdir. 1.12.60 postinspektør gdir. 1.11.64 kontorchef gdir. (3. ekspkt.).
- Madsen, U.**, f.3.7.54 i Åbenrå. P.&T.1.8.72 Padborg.
- Madsen, V.**, f.8.1.26 i Måbjøl. P.&T.1.6.50 som monter- aspirant. 1.3.52 monter I. 1.4.57 mekaniker II. 1.4.60 mekaniker i 10.lkl. 1.4.62 mekaniker i 12.lkl. 1.6.62 centralmester 2.ingdistr. 1.4.66 telegrafmester i 18.lkl. 2.ingdistr. (Haderslev).
- Madsen, W. E. L.**, f.29.8.26 i Kh. P.&T.1.9.50 som aspirant. 1.6.52 monter I 1.9.54 tegner kabelingtj. 1.4.61 telegrafmester i 15.lkl. kabelingtj. 1.4.65 telegrafmester i 18.lkl. kabelingtj. (Kh.).
- Magnussen, O. A.**, f.3.6.36 i Kh. P.&T. 1.8.60. 1.7.62 mekaniker i 7. lkl. 1.7.63 mekaniker i 10. lkl. 1.9.68 mekaniker i 12. lkl. 1.9.71 telegrafmester radioingtj. (Kh.).
- Magnusson, K. M.**, frk., f.9.12.26 i Reerslev. P.&T.1.8.44. 1.4.48 kontorist. 1.4.55 kontorass.II. 1.4.61 kontorass.I. 1.9.68 overkontorassistent girokt.
- Mahler, E. C.**, fru (f. Mahler), f.17.12.29 i Ø. Højt. P.&T. 1.9.48. 1.1.51 kontorist. 1.4.58 kontorass. II. 1.4.62 kontorass. I. 1.4.69 overkontorassistent Kh. rtf.
- Mahler, I.**, frk., f.1.8.14 i Ribe. P.&T.1.1.35. 1.8.38 kontorist. 1.4.46 kontorass.II. 1.11.55 kontorass.I. 1.4.63 overkontorassistent Kh.rtf.
- Majgaard, A. M.**, fru (f. Dahl), f.28.8.41 i Sdr. Bjært. P.&T.1.9.57. Fagp.I 78.60. 1.9.60 mhp. 1962 forstærkerprøven. 1.9.62 ass. Kh. htg. 18.10.65—17.3.66 u.f.nr. Fagp.II 58.67. 1.7.68 oass. gdir. 16.1.—15.4.69 u.f.nr. Oass. gdir. (2.tekn.kt.).
- Majgaard, V. E.**, f.10.1.37 i Assens. P.&T.1.5.54. Fagp.I 65.57. 1.5.57 mhp. 1.5.59 ass. Kh. 1.5.63 girokt. Fagp.II 41.65. 1.9.65 oass. girokt. 1.10.71 ktr. girokt.
- Makne, A. G.**, frk., f.25.10.47 i Tranerbjerg Samsø. P.&T. 16.8.65. Fagp.I 68.68. 1.9.68 mhp. 1.9.70 ass. Kh.

- Malmkjær, L. K., fru, f.31.12.47 i Silkeborg. P.&T.16.8.64. Fagp.I 81.67. 1.9.67 mhp. 1.9.69 ass. Kh. (44).
- Malmros, V. O., f.27.9.20 i Nyborg. P.&T.1.9.37. Fagp.I 86.40. 1.9.40 mhp. 1943 forstærkerkursus. 1.10.44 ass. Kolding. 1.4.47 Kh.rtf. Fagp.II 57.47. 1.6.49 Kh.htg. 1.11.51 oass. Kh.htg. 1.4.57 ktr. Kh.htg. 1.4.62 overkontroller Kh.htg.
- Marcussen, H. H. M., f.9.5.27 i Kh. P.&T. 1.3.43 som cykelbud. 1.6.46 reservepostbud. 1.10.48 postbud. Postbudfagp. 49.49. 1.9.49 overpakmester. 1.9.50 elevudd. Fagp.I 83.52. 1.5.53 ass. Kh. Fagp.II 41.56. 1.9.59 oass. Kh. 1.4.66 ktr. Kh. (omk.).
- Markussen, P. C., f. 18.6.40 i Horslev. P.&T. 1.5.64 som reservepostbud. 1.3.66 postbud. Postbudfagp. 50.67. 16.8.67 elevudd. Fagp.I 106 (udm.). 69. Tildelt Joseph Michaelsens mindemedalje. 1.4.70 ass. Frcia. Fagp.II 58.72. 1.7.72 oass. Ikast.
- Martinsen, R. E., frk., f.13.1.54 i Brønderslev. P.&T. 1.8.72 Grindsted.
- Martinsen, S., fru (f. Rasmussen), f.30.4.28 i Lindbjerg Mk. P.&T.1.9.47. Fagp.I 93.50. 1.9.50 mhp. 1.9.52 ass. Brønderslev. 1.12.55—31.5.56 u.f.nr. Fagp.II 42.59. 1.10 61 oass. Vejle.
- Martinsen, T. S., f.9.7.52 i Randers. P.&T.16.8.70 Hjallerup. 1.10.71 Brønderslev.
- Martinussen, E. M., f.31.12.32 i Skjoldeslev Mark. P.&T. 1.5.51. Fagp.I 77.54. 1.5.54 mhp. 1.5.58 ass. Kh. 1.8.56 girokt. Fagp.II 40.62. 1.12.62 Kh. 1.9.63 oass. Kh. 1.6.71 ktr. Kh. (omk.).
- Mathiasen, A. J., f.14.7.24 i Pallerup. P.&T. 1.2.45 som monteraspirant. 1.8.47 monter I. 1.4.52 mekaniker II. 1.9.55 mekaniker I. 1.4.61 overmekaniker i 12. lkl. 1.4.64 overmekaniker i 15. lkl. 1.ingdistr. (Stege).
- Mathiasen, E., f.26.11.47 i Ulfborg. P.&T.16.8.65. Fagp.I 80.68. 1.9.68 mhp. 1.9.70 ass. Kh. 1972 forstærkerprøven. 1.7.72 ass. Kh. rtf.
- Mathiasen, G., f.17.4.50 i Ulfborg. P.&T.16.8.67. Fagp.I 74.70. 1.9.70 mhp. 1.9.72 ass. Kh.
- Mathiasen, H. K., f.23.4.31 i Vemb. P.&T.1.8.53 som aspirant. 1.6.55 landpostbud. Postbudfagp. 49.58. 1.12.58 overpakmester. 16.8.59 elevudd. Fagp.I 92.61. 1.5.62 ass. Helsingør. 1.1.63 Helsingør (Espergårde). 1.10.63 Tranebjerg Samsø. Fagp.II 62.65. 1966 sommerposteksp. Snekkersten. 1.2.67 Kh. 1.5.67 oass. Kh. 1.1.68 gdir. 1.10.69 ktr. Ringkøbing. 1.6.—31.7.72 kst. pm. Ringkøbing. Ktr. Ringkøbing.
- Mathiesen, H., f.29.4.15 i Lemvig. P.&T.1.9.32. Fagp.I 68.35. 1.9.35 mhp. 1.5.39 ass. Ars. 1.5.40 Kh. 1.9.41 girokt. Fagp.I 46.43. 1.7.46 ass. jbp.I Kh. 1.9.49 oass. Kh. 1.4.54 jbp.I Kh. 1.1.57 ktr. Kh. 1.9.62 overkontroller Kh. 1.8.60 postmester ved Hvidovre postkontor.
- Mathiesen, K., f.11.11.53 i Randers. P.&T.1.8.72 Ars.
- Matthesen, O. C., f.17.12.42 i Egense. P.&T.16.8.60. Fagp.I 75.63. 1.9.63 mhp. 1.9.65 ass. Haderslev. Fagp.II 52.69. 1.1.71 oass. Brande.
- Matthiesen, J. V., f.21.2.11 i Kh. P.&T.1.9.30. Fagp.I 70.33. 1.9.33 mhp. 1.9.36 ass. Kh. Fagp.II 40.39. 1.10.42 jbp.I Kh. 1.4.47 oass. Kh. 1.5.50 jbp.I Kh. 1.7.55 ktr. Kh. 1.12.64 post- og telegrafkasserer Kh. (K).
- Matz, K. B., f.17.6.30 i Astrup. P.&T.1.9.57. Fagp.I 71.60. 1.9.60 mhp. 1.9.62 ass. Tølløse. Fagp.II 38.71. 1.1.72 oass. Tølløse. 1.7.72 oass. Hølløbæk.
- Matzen, C. C., f.30.5.40 i Bjolderup. P.&T.1.5.58. Fagp.I 77.61. 1.5.61 mhp. 1.5.63 ass. Sønderborg. Fagp.II 49.67. 1.4.63 oass. Sønderborg.
- Meilby, V., f.16.4.30 i Lyngby. P.&T.1.9.46. Fagp.I 71.49. 1.9.49 mhp. 1.9.51 ass. Kh. 30.9.52 Hundested. 1.11.54 Kh. 1.3.55 girokt. Fagp.II 48.58. 1.10.58. Kh. 1.5.60 oass. Kh. 1.6.66 ktr. girokt. 1.11.70 ktr. Kh. (Glostrup).
- Meiniche-Jensen, A. P., f.29.4.39 i Kalundborg. P.&T. 1.5.55. Fagp.I 83.58. 1.5.58 mhp. 1.5.60 ass. Kh. Fagp.II 63.64. 1.9.65 oass. Kh. (postens kundetj.). 1.1.71 ktr. Kh. (postens kundetj.). 1.4.71 ktr. opm. (postens kundetj.). 1.1.72 tjf. u. løn.
- Melohn, L. D., fru (f. Jørgensen), f.29.8.46 i Odense. P.&T.16.8.62. Fagp.I 97.65. 1.9.65 mhp. 1.9.67 ass. Kh. Fagp.II 47.70. 1.9.71 oass. girokt.
- Meyer, B. L. D., frk., f.22.3.23 i Kh. P.&T.1.9.43. 1.4.46 kontorist. 1.4.53 kontorass. II. 1.4.58 kontorass. I. 1.9.71 overkontorassistent p.&t.s værksteder.
- Michelsen, P., f.14.4.38 i Kh. P.&T.1.5.54. Fagp.I 73.57. 1.5.57 mhp. 1.5.59 ass. Kh. Fagp.II 54.64. 1.2.65 oass. Kh. (lufthavn).
- Midjord, E. S. K., f.4.2.31 i Hove Bygd, Suderø. P.&T. 1.9.50. Fagp.I 100.53. 1.9.53 mhp. 1.9.55 ass. Kh. Fagp.II 56.61. 1.9.61 gdir. 1.4.62 oass. Tórshavn. 1.1.64 ktr. Tórshavn. 1.4.66 overkontroller Tórshavn 1.7.67 postmester i Tórshavn.
- Mikkelsen, A. J. P., f.5.2.12 i Haderslev. P.&T.1.9.31 Fagp.I 83.34. 1.9.34 mhp. 1.9.37 ass. Kh. 1.11.44 Haderslev. 1.6.61 oass. Haderslev.
- Mikkelsen, B. K., frk., f.6.12.37 i Odense. P.&T.1.9.55. Fagp.I 69.58. 1.9.58 mhp. 1.9.60 ass. Kh. Fagp.II 38.66. 1.3.67 oass. Kh. (Hvidovre).
- Mikkelsen, C. G., frk., f.18.3.54 i Svendborg. P.&T. 16.8.71 Svanek. 1.10.72 Ranne.
- Mikkelsen, E., f.16.7.38 i Øster Hornum. P.&T.1.3.62 som reservepostbud. 1.1.64 postbud. Postbudfagp. 54 (udm.).65. 1.5.65 overpakmester. 16.8.65 elevudd. Fagp.I 72.67. 1.4.68 ass. Kh. Fagp.II 45.70. 1.1.71 oass. Kh (21).
- Mikkelsen, G. D. M., frk., f.26.2.50 i Nørre Vium. P.&T. 16.8.67. Fagp.I 84.70. 1.9.70 mhp. 1.9.72 ass. girokt.
- Mikkelsen, L. G., fru (f. Mikkelsen), f.21.10.44 i Funder. P.&T.16.8.62. Fagp.I 72.65. 1.9.65 mhp. 1.9.67 ass. Kh. 1.3.72 tjf. u. løn.
- Mikkelsen, N. C., f.26.2.46 i Horsens. P.&T.16.8.63. Fagp.I 94.66. 1.9.66 mhp. 1968 forstærkerprøven. 1.9.68 ass. Kh. rtf. Fagp.II 54.71. 1.1.72 oass. kablingtj.
- Mikkelsen, P., f.17.7.49 i Århus. P.&T.16.8.66. Fagp.I 78.69. 1.9.69 mhp. 1.9.71 ass. Kh.
- Mirsal, H., fru (f. Hornskov), f.20.6.49 i Viborg. P.&T. 16.8.66. Fagp.I 76.69. 1.9.69 mhp. 1.11.70—31.1.71 tjf. u. løn. 1.9.71 ass. Kh.
- Miszczuk, H., frk., f.8.3.45 i Kyse. P.&T.16.8.61. Fagp.I 82.64. 1.9.64 mhp. 1.9.66 ass. Næstved. Fagp.II 51.70. 1.7.72 oass. Slagelse.
- Mogensen, B. K., fru (f. Larsen), f.7.9.50 i Hvidberg. P.&T.16.8.68. Fagp.I 75.71. 1.9.71 mhp. Kh.
- Mogensen, D. I., frk., f.17.8.54 i Rønne. P.&T.16.8.71 Gudhjem. 1.10.72 Hillered.
- Mogensen, H. H., f.2.5.25 i Fårup. P.&T.1.9.42. Fagp.I 56.45. 1.9.45 mhp. 1.9.47 ass. Kh. Fagp.II 38.53. 1.9.57 oass. Kh. 1.9.64 ktr. Kh. (V).
- Mogensen, J. E. F., f.30.5.51 i Herning. P.&T.16.8.68. Fagp.I 80.71. 1.9.71 mhp. Kh.
- Mogensen, K., f.23.2.18 i Randers. P.&T.1.9.34. Fagp.I 76.37. 1.9.37 mhp. 1.3.42 ass. Århus. Fagp.II 42.46. 1.6.52 oass. Århus. 1.12.58 ktr. Århus.
- Mogensen, K. V., frk., f.25.7.46 i Holstebro. P.&T.16.8.63. Fagp.I 77.66. 1.9.66 mhp. 1.9.68 ass. Kh. Fagp.II 47.72. Ass. Kh. (16).
- Mogensen, R. F., f.9.7.55 i Herning. P.&T.1.8.72 Skjern.
- Molbo, S. O., f.26.10.49 i Slagelse. P.&T.16.8.67. Fagp.I 92.70. 1.9.70 mhp. 1.9.72 ass. Ålborg.
- Mondrup, H. B., R. F., f.30.10.17 i Stouby. P.&T. 1.9.34. Fagp.I 76.37. 1.9.37 mhp. 1.11.41 ass. Herning 1.5.42 Kh. Fagp.II 49.44. 1.2.45 gdir. 1.6.50 oass. Kh. 1.3.54 fuldmægtig gdr. 1.9.58 overkontroller Kh. 1.4.61 gdir. 1.4.62 postinspektør gdir. 1.6.64 postmester ved Vanløse postkontor.
- Moos, K., frk., f.25.7.37 i Marstrup. P.&T.1.9.55. Fagp.I 79.58. 1.9.58 mhp. 1.9.60 ass. Kh. 1.11.60 Skanderborg. 1.3.67 Kh. Fagp.II 41.72. 1.7.72 oass. Kh. (Lyngby).
- Morsby, K. I., R. F., f.27.3.18 i Stubbebo. P.&T.1.9.35. Fagp.I 101.38. Tildelt Joseph Michaelsens mindemedalje. 1.9.38 mhp. 1940 radiocertifikat af lkl. 1.4.42 ass. Kh. T. 1943 forstærkerkursus. Fagp.II 56.44. 1.3.46 overtelegrafinsp. 1.9.50 ass. Kh. 1.11.53 Kh.rtf. 1.5.54 ktr. radioingtj. (Skamlebæk). 1.8.59 telegrafbestyrer ved Lyngby radio.
- Mortensen, A., fru (f. Frederiksen), f.31.1.28 i Bogense. P.&T.1.9.44. Fagp.I 92.47. 1.9.47 mhp. 1.9.49 ass. Kh. Fagp.II 52.54. 1.3.55 gdir. 1.4.58 oass. gdir. 1.6.62 ktr. gdir. 1.3.70 overkontroller gdir. (3. ekspkt.).



- Mortensen, B., frk., f.14.4.55 i Østerlarsker sogn. P.&T. 1.8.72 Fredensborg.
- Mortensen, Bjarne, f.18.5.40 i Randers. P.&T.1.5.57. Fagp.I 78.60. 1.5.60 mhp. 1.5.62 ass. Kh. Fagp.II 44.67. 1.7.68 oass. Kh. (Hellerup).
- Mortensen, Berndt, f. 29.10.45 i Ringe. P.&T.16.8.63. Fagp.I 66.66. 1.9.66 mhp. 1.9.68 ass. Kh. Fagp.II 37.72. Ass. Kh. (Valby).
- Mortensen, B. M., frk., f.1.4.53 i Ferslev. P.&T.16.8.70 Skørping. 1.10.71 Hobro.
- Mortensen, E., f.29.4.16 i Serridslev. P.&T.1.9.32. Fagp.I 76.35. 1.9.35 mhp. 1.5.40 ass. Årup. 1.5.42 Horsens. Fagp. II 56.44. 1.4.46 Kh. 1.5.47 gdir. 1.4.49 oass. Kh. 1.4.56 ktr. Kh. 1.4.61 overkontrollør Kh. 1.9.64 postmester ved Nordvestkvarterets postkontor.
- Mortensen, E., frk., f.30.5.16 i Skive. P.&T. 1.12.34. 1.6.40 kontorist. 1.4.47 kontorass.II 1.4.58 kontorass.I 1.4.64 overkontorassistent Kh. rtf.
- Mortensen, E. L., frk., f.12.9.34 i Kh. P.&T.1.8.54. 1.11.56 kontorist. 1.4.58 kontorass. II. 1.4.60 kontorass. I. 1.4.71 overkontorassistent kabeling tj.
- Mortensen, E. M., fru (f. Andersen), f.16.1.31 i Holbæk. P.&T.1.5.48. Fagp.I 99.51. 1.5.51 mhp. 1952 forstærkerproven. 1.5.53 ass. Odense T. Fagp.II 61.60. 15.2.61 Kh. rtf. 1.4.61 oass. Kh. rtf. 1.12.61 gdir. 1.4.65 ktr. gdir. 1.6.71 overkontrollør gdir. (3. tekn. kt.).
- Mortensen, E. S., frk., f.21.12.47 i Asminderød. P.&T. 16.8.65. Fagp.I 76.68. 1.9.68 mhp. 1.9.70 ass. Kh. (Lyngby).
- Mortensen, F. S., frk., f.2.8.53 i Tvorøyr. P.&T.1.8.72 Korsør.
- Mortensen, Henning, f.7.8.18 i Herring. P.&T.1.9.35. Fagp.I 82.38. 1.9.38 mhp. 1.9.42 ass. Kh. Fagp.II 42.45. 1949 sommerposteksp. Snekkersten. 1.4.52. oass. Kh. 1.7.58 ktr. Kh. 1.6.66 overkontrollør Kh. 1.3.69 postmester ved Skovlunde postkontor.
- Mortensen, Herbert, f.31.8.16 i Hamburg. P.&T.1.9.36. Fagp.I 65.39. 1.9.39 mhp. 1.9.42 ass. Kh. Fagp.II 43.48. 1.11.48 jbp.I Kh. 1.11.59 oass. Kh. 1.12.54 jbp.I Kh. 1.3.60 ktr. Kh. 25.5.—31.8.70 kst. pm. ved Gentofte postkontor. Ktr. Kh. (Gentofte).
- Mortensen, H. A., f.16.8.39 i Tønder. P.&T.1.9.55. Fagp.I 77.58. 1.9.58 mhp. 1.9.60 ass. Kh. Fagp.II 54.66. 1.2.67 oass. Kh. 1.3.71 oass. Sønderborg. 1.8.—31.8.72 kst pm. Brørup. Oass. Sønderborg.
- Mortensen, H. D., frk., f.11.12.51 i Sæby. P.&T.16.8.68 Fagp.I 70.71. 1.9.71 mhp. Kh.
- Mortensen, H. G., fru (f. Petersen), f.11.5.49 i Alslev. P.&T.16.8.66. Fagp.I 75.69. 1.9.69 mhp. 1.9.71 ass. Kh. (7).
- Mortensen, J. K. S., f.17.5.27 i Erritse. P.&T.1.9.44. Fagp.I 73.47. 1.9.47 mhp. 1.9.49 ass. Brædstrup. 22.4.50 Holstebro. Fagp.II 43.55. 1.5.59 oass. Ringkøbing. 1.4.66 ktr. Rudkøbing. 1.9.69 postmester i Højer.
- Mortensen, K., f.14.10.21 i Kh. P.&T.1.8.44 som monteraspirant. 1.8.46 monter I. 1.4.53 mekaniker II. 1.4.58 mekaniker i 10.lkl. 1.4.62 overmekaniker i 12.lkl. 1.4.65 overmekaniker i 15.lkl. kabeling tj. (Kh.).
- Mortensen, K. J. H., f.6.1.28 i Kolding. P.&T.1.10.55 som mekanikeraspirant. 1.10.57 mekaniker II. 1.10.58 mekaniker i 10.lkl. 1.4.62 overmekaniker i 12.lkl. 1.4.66 overmekaniker i 15.lkl. 3.ingdistr. (Skåde).
- Mortensen, K. T., f.7.5.24 i Odense. P.&T.1.9.41. Fagp.I 84.44. 1.9.44 mhp. 1.9.46 ass. Kh. Fagp.II 49.51. 1.3.55 gdir. 1956 sommerposteksp. Espergærde. 1.6.56 oass. Kh. 1.3.62 ktr. gdir. 1.9.68 overkontrollør gdir. (revkt.).
- Mortensen, M. P., f.15.10.35 i Astrup. P.&T.1.9.52. Fagp.I 98.55. 1.9.55 mhp. 1.9.57 ass. Kh. 1.1.59 Lyngby radio. 25.6.59 Kh. htg. Fagp.II 65.63. 1.4.64 oass. Kh. htg. 1.2.67 gdir. 1.4.69 ktr. gdir. (4.ekspekt.).
- Mortensen, N. L., f.8.10.15 i Kolding. P.&T.1.12.47 som hjælpemaskinist. 1.4.50 maskinist. 1.4.53 maskinmester II 2.ingdistr. (Åbenrå). 1.9.62 maskinmester i 18.lkl. 2.ingdistr. (Åbenrå). 1.9.68 telegrafmester i 18.lkl. 2.ingdistr. (Åbenrå).
- Mortensen, N. M., f.17.5.55 i Merring. P.&T.1.8.72 Vejen.
- Mortensen, P., f.25.2.55 i Tórshavn. P.&T.1.8.72 Kh.
- Mortensen, P. K. S., f.10.4.19 i Akirkeby. P.&T.1.9.36. Fagp.I 66.39. 1.9.39 mhp. 1.5.43 ass. Kh. Fagp.II 45.46. 1.5.51 gdir. 1.11.53 oass. Kh. 1.1.60 ktr. Kh. 1.11.70 postmester ved indlevpvt. 9.
- Mortensen, R. Leisner, f.3.9.28 i Hundslund. P.&T.1.9.45. Fagp.I 97.48. 1.9.48 mhp. 1.9.50 ass. Odde. 22.10.50 Langå. 1.11.52 Århus. Fagp.II 63.55. 1.2.56 2.Overpostinsp. 1.11.57 oass. 4.Overpostinsp. 1.4.61 ktr. 2.Overpostinsp. 1.6.64 overkontrollør Århus. 1.3.67 postmester i Padborg.
- Mortensen, S. A., f.11.12.12 i Ørby. P.&T.1.9.30. Fagp.I 71.33. 1.9.33 mhp. 1.1.37 ass. Præstø. 1.10.62 postforvalter ved posteksp. Ålborg 4.
- Mortensen, S. L. H., fru (f. Larsen), f.16.9.46 i Nyborg. P.&T.16.8.63. Fagp.I 72.66. 1.9.66 mhp. 1.9.68 ass. Kh. (4).
- Mortensen, V., f.14.2.37 i Svendborg. P.&T.1.9.53. Fagp.I 70.56. 1.9.56 mhp. 1.9.58 ass. Kh. Fagp.II 51.63. 1.2.65 oass. Kh. 1.2.67 gdir. 1.7.68 1. overpostinsp. 1.1.71 ktr. 1. overpostinsp.
- Morthensen, A. K., fru (f. Larsen), f.8.1.47 i Tøndering. P.&T.16.8.63. Fagp.I 85.66. 1.9.66 mhp. 1.9.68 ass. Kh. 15.5.70 Frederikssund. Fagp.II 42.71. 1.1.72 oass. Birkerød.
- Mouritsen, E. M., fru (f. Aaquist), f.19.9.27 i Randers. P.&T.1.10.45. 1.10.48 kontorist. 1.4.58 kontorass.II. 1.4.62 kontorass.I. 1.4.63 overkontorassistent Randers.
- Mouritsen, K., frk., f.31.5.53 i Vindinge. P.&T.16.8.70 Kerteminde. 1.10.71 Hillerød.
- Muhle-Jessen, T. M., frk., f.12.2.15 i Kh. P.&T.1.10.34. 1.3.39 kontorist. 1.4.48 kontorass. II. 1.4.60 kontorass. I. 1.5.72 overkontorassistent girokt.
- Mulvad, J. M., f.11.8.36 i Høglid. P.&T.1.9.55. Fagp.I 84.58. 1.9.58 mhp. 1.9.60 ass. Kh. Fagp.II 51.65. 1.6.66 oass. Kh. 1.1.68 girokt. 1.3.71 oass. Hillerød.
- Munch-Kofoed, J., f.13.3.46 i Vestermarie. P.&T.16.8.63. Fagp.I 95.66. 1.9.66 mhp. 1.9.68 ass. Kh. Fagp.II 54.72. 1.7.72 oass. Kh. (Ø).
- Muurholm, S. C. K., f.20.9.30 i Jels. P.&T.1.9.46. Fagp.I 88.49. 1.9.49 mhp. 1.10.51 ass. Kh. 1.2.54 girokt. Fagp.II 53.57. 1.10.58 gdir. 1.5.60 oass. Silkeborg. 1.10—31.10.63 kst. pm. Brande. 1.11.64 ktr. Holbæk. 1.4.71 overkontrollør Holbæk.
- Müller, L., f.2.8.48 i Åbenrå. P.&T.16.8.65 Højer. 1.10.66 Åbenrå. 27.3.66 Kh. Fagp.I 61.69. 1.4.69 mhp. Kh. 1.4.71 ass. Kh.
- Myrvig, H. A. E., f.3.8.26 i Frcia. P.&T.1.9.43. Fagp.I 84.46. 1.9.46 mhp. 1.9.48 ass. Kh. Fagp.II 59.53. 1.5.54 gdir. 1.12.56 oass. girokt. 1.4.61 ktr. girokt. 1.4.64 overkontrollør girokt. 1.11.64 postinspektør gdir. 1.9.68 postinspektør gdir. (postens planlægningssekretariat og edb-sekretariatet).
- Mæhle, H. N., f.10.1.43 i Randers. P.&T.16.8.60. Fagp.I 66.63. 1.9.63 mhp. 1.9.65 ass. Silkeborg. Fagp.II 39.69. 1.3.71 oass. Hjørring. 1.2.—29.2.72 kst. pm. Vrå. Oass. Hjørring.
- Mårtens, J. O., f.25.12.22 i Kolding. P.&T.1.9.39. Fagp.I 77.42. 1.9.42 mhp. 1944 forstærkerkursus. 1.4.46 ass. Kolding. 1.5.48 Kh.rtf. Fagp.II 48.52. 1.7.53 oass. Korsør. 1.4.57 ktr. Kolding T. 1.4.63 overkontrollør Kolding T. 1.4.66 stationsleder Kolding T.
- Mårtens, S. A., f.24.4.29 i Fårup. P.&T.1.9.46. Fagp.I 64.49. 1.9.49 mhp. 1.9.51 ass. Kh. 1.6.66 oass. Kh. (avis-pkt.).
- Mølgaard, E. E., frk., f.24.1.43 i Odense. P.&T.16.8.60. Fagp.I 79.63. 1.9.63 mhp. 1.9.65 ass. Kh. 15.5.66 Odense Fagp.II 38.71. Ass. Odense.
- Møller, A., f.14.6.42 i Kh. P.&T.1.5.66. 1.3.68 postbud. 16.8.69 elevudd. Fagp.I 103.71. 1.4.72 ass. girokt.
- Møller, A. B., fru (f. Melstrup), f.18.5.46 i Esbjerg. P.&T. 16.8.64. Fagp.I 87.67. 1.9.67 mhp. 1.9.69 ass. Esbjerg.
- Møller, A. M., frk., f.4.1.54 i Skanderborg. P.&T.16.8.71 Broager. 1.10.72 Kolding.
- Møller, B., f.5.5.39 i Lemvig. P.&T.1.5.56. Fagp.I 100.59. Tildelt Joseph Michaelsens mindemedalje. 1.5.59 mhp. 1.5.61 ass. Kh. Fagp.II 67(udm.).65. 1.6.66 oass. Kh. 1.2.67 gdir. 1.4.70 ktr. gdir. 1.11.71 ktr. 1. overpostinsp.

- Møller, B. H.**, f.27.5.38 i Hornslyd. P.&T.1.5.55. Fagp.I 78.58. 1.5.58 mhp. 1.5.60 ass. Kh. 1.11.61 Brønderslev. Fagp. II 48.66. 1.2.67 oass. Fjerritslev. 1.4.71 ktr. Fjerritslev.
- Møller, E.**, fru (f. Mogensen), f.11.1.47 i Aarhus. P.&T. 16.8.63. Fagp.I 88.66. 1.9.66 mhp. 1.9.68 ass. Kh. Fagp.II 52.72. Ass. Kh. (52).
- Møller, E.**, f.24.3.50 i Rårup. P.&T.16.8.67 Fagp.I 78.70. 1.9.70 mhp. 1.11.71—30.4.72 tjf. u. løn. 1.9.72 ass. Kh.
- Møller, E. C. K.**, frk., f.22.10.10 i Aarhus. P.&T. 4.2.30. 1.11.34 kontorist. 1.4.46 kontorass.II. 1.4.52 kontorass.I. 1.4.62 overkontorassistent Aarhus T.
- Møller, E. L.**, f.14.5.30 i Stevelt. P.&T.1.9.48. Fagp.I 99.51. 1.9.51 mhp. 1.9.53 ass. Kh. Fagp.II 58.58. 1.8.58 gdir. 1.4.61 oass. Kh. 1.4.66 ktr. Kh. 1.4.67 gdir. 1.6.68 overkontrollør gdir. 1.4.71 postinspektør gdir. (postens planlægningssekretariat).
- Møller, E. P.**, f.3.8.36 i Alestrup Mark. P.&T. 16.5.53. Fagp.I 81.56. 1.6.56 mhp. 1.6.58 ass. Kh. Fagp.II 54.63. 1.6.64 oass. Kh. 1.2.67 gdir. 1.6.69 ktr. gdir. (5. ekspkt.).
- Møller, G.**, f.1.8.30 i Ørum. P.&T.1.9.46. Fagp.I 84.49. 1.9.49 mhp. 1951 forstærkerprøven. 1.9.51. ass. Skive. Fagp.II 49.57. 1.2.60 oass. Kalundborg. 1.4.64 ktr. Roskilde. 1.9.71 ktr. gdir. (4. ekspkt.).
- Møller, G. D.**, fru (f.Møller), sekretær i Dansk Post- og Telegrafforening, f.2.12.41 i Rårup. P.&T.1.9.58. Fagp.I 70.61. 1.9.61 mhp. 1.9.63 ass. Kh. 1.5.65 girokt. Fagp.II 57.67. 1.4.69 oass. Kh. (Søborg).
- Møller, H.**, f.1.9.21 i Aarhus. P.&T.1.9.38. Fagp.I 80.41. 1.9.41 mhp. 1943 forstærkerkursus. 1.9.45 ass. Alborg. 1.7.46 Alborg T. Fagp.II 49.49. 1.11.53 oass. Alborg T. 1.11.58 ktr. Kolding T. 1.6.66 overkontrollør Kolding T.
- Møller, Hugo, R\***, f.31.3.08 i Fåborg. P.1.9.24. Fagp.I 86.27. 1.9.27 mhp. 1.9.30 ass. V.Skerninge. 1.4.32 Grenå. 29.4.34 Frcia. Fagp.II 55.37. 1.6.37 Vojens. 1.3.38 jbp.2 Frcia. 1.4.40 Frcia. 1.12.40 jbp.2 Frcia. 1.2.45 oass. jbp.2 Frcia. 1.12.48 oass. Randers. 1.11.49 ktr. 4. overpostinspektorat. 2.1.—28.2.51 kst. pm. Brønderslev. 1.9.54 overkontrollør jbp.1. Frk. 1.11.59 postmester i Fredericia.
- Møller, H.**, frk., f.16.10.52 i Hvorup. P.&T.16.8.70 Gråsten 1.10.71 Grenå.
- Møller, H. C. T.**, f.29.11.13 i Gudhjem. P.&T.1.9.30. Fagp.I 77.33. 1.9.33 mhp. 1937 radiocertifikat af l.kl. 1.12.37 ass. Kh. T. Fagp.II 37.43. 1.5.48 oass. Rønne. 1948 kursus i kabelmåling ved St.Nord. 1951 forstærkerprøven. 1.4.55 ktr. Rønne. 1.4.63 stationsleder Rønne.
- Møller, H. J.**, f.27.4.26 i Sillerup. P.&T.1.2.55 som tegneraspirant. 1.2.57 tegner radioingtj. 1.4.62 telegrafmester i 15.kl. radioingtj. (Kh.).
- Møller, H. N.**, R\*, f. 3.2.04 i Skibby. P.1.4.20. Fagp.I 77.23. 1.4.23 mhp. 1.4.26 ass. Kh. 18.6.26 Randers. 1.5.27 Kh. Fagp.II 52.35. 1.11.35 jbp.1. Kh. 1.11.41 Kh. 1.2.44 oass. Kh. 1.2.52 ktr. Kh. 1.9.53 overkontrollør Kh. 1.2.61 postmester ved Lyngby postkontor.
- Møller, I.**, f.29.8.33 i Kolding. P.&T.1.9.52. Fagp.I 82.55. 1.9.56 mhp. 1.9.57 ass. Kh. 1.4.58 girokt. Fagp.II 57.62. 1.4.64 oass. Kh. 1.9.64 gdir. 1.6.69 ktr. gdir. (3.tekn.kt).
- Møller, J. F.**, f.31.8.36 i Odense. P.&T.1.9.53. Fagp.I 80.56. 1.9.56 mhp. 1.9.58 ass. Esbjerg. 1.10.62 Nordby Fåne. Fagp.II 44.63. 3.2.—31.5.69 kst. pm. i Vamdrup. 1.9.69 oass. Nordby Fåne.
- Møller, K. A.**, frk., f.12.7.32 i Gentofte. P.&T.1.10.53. 1.1.56 kontorist. 1.4.58 kontorass. II. 1.4.63 kontorass. I. 1.9.71 overkontorassistent gdir. (3. tekn. kt.).
- Møller, K. J.**, f.23.5.24 i Aarhus. P.&T.1.11.55 som monteraspirant. 1.3.57 monter I. 1.4.58 mekaniker i 7.kl. 1.4.59 mekaniker i 10.kl. 1.4.61 overmekaniker i 12.kl. 1.4.65 overmekaniker i 15.kl. 3.ingdistr. (Mejrup).
- Møller, L.**, fru (f. Nielsen-Ourø), f.27.5.21 i Kh. P.&T. 1.11.38. 1.6.45 kontorist. 1.4.49 kontorass.II. 1.4.54 kontorass.I. 1.4.61 overkontorassistent Kh. rtf.
- Møller, M.**, løjtnant, sekretær i julemærkekomitéen, f.16.7.18 i Frifelt. P.&T.1.9.34. Fagp.I 65.37. 1.9.37 mhp. 1.8.42 ass. Nykøbing Fl. Fagp.II 51.45. 1.5.51 oass. girokt. 1.10.57 ktr. girokt. 1.4.62 overkontrollør girokt. 1.4.65 inspektør i 23.kl. i postgirokontoret. 1.12.66 bogholderichef girokt.
- Møller, N. H.**, R, f.28.10.21 i Alderslyst, Balle. P.&T.1.9.40. Fagp.I 87.43. 1.9.43 mhp. 1945 forstærkerkursus. 1.4.46 ass. Aarhus T. 1.12.46 Nykøbing Fl. Fagp.II 59.50. 1.5.52 overtelegrafinsp. 1.8.54 oass. Kh.rtf. 1.4.55 oass. overtelegrafinsp. 1.9.59 ktr. overtelegrafinsp. 1.6.61 overkontrollør Kh.htg. 1.8.62 kst. og 1.4.64 telegrafinspektør overtelegrafinsp. 1.5.68 telegrafbestyrer i Odense.
- Møller, P. C.**, f.2.9.49 i Varnæs. P.&T.16.8.67. Fagp.I 64.70. 1.9.70 mhp. 1.9.72 ass. Padborg.
- Møller, P. E.**, f.28.7.55 i Vestermarie sogn. P.&T.1.8.72 Gudhjem.
- Møller, W. B.**, R, H.D., f.7.5.14 i Kh. P.&T.1.9.30. Fagp.I 92.33. 1.9.33 mhp. 1937 forstærkerkursus. 1.6.38 ass. Kalundborg. 1.5.40 kablingtj. Fagp.II 61.41. 1.5.44 materieldepotet. 1.11.45 oass. girokt. 1.10.48 Kh. 1.7.50 fuldmægtig gdir. 1.5.54 overkontrollør Kh. 1.6.60 postmester ved postvæsenets oplysningskontor og returpostkontoret. 1.12.66 postmester ved toldpostkontoret i København.
- Møllerström, C.**, f.25.1.23 i Kh. P.&T.1.9.40. Fagp.I 80.43. 1.9.43 mhp. 1.4.46 ass. Kh. Fagp.II 41.50. 1.11.55 oass. Kh. 1.4.62 ktr. Kh. 1.9.68 overkontrollør Kh. (postkørselskt.).
- Mønsted, L.**, fru (f. Koch), f.19.11.19 i Sorø. P.&T.1.9.38. Fagp.I 97.41. 1.9.41 mhp. 1.9.44 ass. Ringsted. 1.5.45 Kh. Fagp.II 62.51. 1.7.53 oass. Kh. 1.4.61 ktr. Kh. (K).
- Mørch, E. O.**, f.26.7.08 i Kh. P.&T.15.8.42 som monteraspirant. 1.9.44 monter I. 1.4.54 mekaniker II. 1.7.58 mekaniker i 10.kl. 1.4.62 overmekaniker i 12.kl. 1.9.68 overmekaniker i 15.kl. P.&T.'s værksteder.
- Mørk, S.**, f.13.10.17 i Sattrup. P.&T.1.11.46 som monteraspirant. 1.11.48 monter I. 1.4.52 mekaniker II. 1.12.57 mekaniker I. 1.4.61 overmekaniker. 1.6.62 centralmester 2.ingdistr. 1.4.66 telegrafmester i 18.kl. 2.ingdistr. (Gram). 1.11.70 overtelegrafmester 2. ingdistr. (Abenrå).
- Mørkboe, E.**, fru (f. Münster), f.17.9.48 i Rørvig. P.&T. 16.8.66. Fagp.I 69.69. 1.9.69 mhp. 1.9.71 ass. Kh. (Kastrup).
- Maak, J. C.**, f.30.11.25 i Rønne. P.&T. 1.2.51 som monteraspirant. 1.11.52 monter I. 1.4.56 mekaniker II. 1.4.59 mekaniker i 10.kl. 1.4.61 overmekaniker i 12.kl. 1.4.63 overmekaniker i 15.kl. 1.ingdistr. 1.5.68 telegrafmester i 18.kl. 1.ingdistr. (Kh.).
- Månsson, B.**, f.4.8.52 i Give. P.&T.16.8.69 Brædstrup. 1.10.70 Skjern. Fagp.I 75.72. 11.4.72 Kh. 1.9.72 mhp. Kh. (i militærtj.).
- Maarup, B.**, f.14.11.45 i Randers. P.&T.16.8.64. Fagp.I 72.67. 1.9.67 mhp. 1.9.69 ass. Kh. rtf. 1970 forstærkerprøven. 1.6.71 ass. I. ingdistr. 1.4.72 tjf. u. løn.
- Nährstedt, K. H.**, f.14.5.37 i Bad Sachsa, Harzen. P.&T. 1.9.54. Fagp.I 64.57. 1.5.57 mhp. 1.9.59 ass. Kh. Fagp.II 40.65. 1.6.66 oass. Kh. I.10.69 oass. Fåborg.
- Nellemann, A. L. P.**, fru (f. Nielsen), f.7.6.29 i Hasselager. P.&T. 1.9.46. Fagp.I 77.49. 1.9.49 mhp. 1.9.51 ass. Kh. 1.11.51 Grenå. 1.5.54 Aarhus. 1.1.—30.8.59 u.f.nr. Fagp.II 37.72. 1.7.72 oass. Århus.
- Nicolaisen, A. C.**, f.7.11.48 i Løgumkloster. P.&T.1.3.70. 1.3.72 tegner 2. ingdistr.
- Nicolaisen, O. H.**, f.9.3.49 i Kongsmark. P.&T.16.8.66. Fagp.I 87.69. 1.9.69 mhp. 1.9.71 ass. Kh. (lufthavn).
- Nielsen, Aage**, f.17.5.20 i Kh. P.&T.1.9.37. Fagp.I 82.40. 1.9.40 mhp. 1.6.44 ass. Kh. Fagp.II 57.48. 1.11.49 jbp.1 Kh 1.11.53 oass. Kh. 1.4.60 ktr. Kh. 1.9.71 postmester ved indleveringspostkontor 10.
- Nielsen, A.**, f.19.6.32 i Langå. P.&T.1.9.49. Fagp.I 99.52. 1.9.52 mhp. 1.9.54 ass. Tønder. 22.10.55 Sønderborg. 1.3.58 Aarhus. Fagp.II 67(udm.).60. 1.7.60 3. overpostinsp. 1.2.61 gdir. 1.4.61 oass. Kh. 1.4.63 ktr. gdir. 1.7.67 kst. postinspektør og 1.9.68 postinspektør gdir. (1. ekspkt.).
- Nielsen, A.**, f. 3.2.06. P.&T.1.12.26 som landpostbud. Postbudfagp. 51.33. 1.6.34 postbud. 1.6.36 overpakmester. 1.10.53 pakmesterformand. 1.4.64 postvagtmester jbp. 1 Kh.
- Nielsen, A.**, fru (f. Tæstensen), f.14.10.44 i Skærbæk. P.&T. 16.8.61. Fagp.I 84.64. 1.9.64 mhp. 1.9.66 ass. Kh. 1.7.67 girokt. Fagp.II 44.70. 1.3.71 oass. girokt.

- Nielsen, A. A., f.28.12.12 i Korsør. P.&T.1.9.30. Fagp.I 73.33. 1.9.33 mhp. 1.1.37 ass. Århus. Fagp.II 39.39. 1.12.39 Brørup. 1.5.42 Århus. 1.10.49 oass. Århus. 1.4.58 ktr. Århus. 1.7.69 postforvalter ved Århus avisposteksp.
- Nielsen, A. E., frk., f.31.7.53 i Nørre Kongerslev. P.&T. 16.8.70 Nibe. 1.10.71 Brønderslev.
- Nielsen, A. G., f.5.4.32 i Slagelse. P.&T.1.9.48. Fagp.I 75.51. 1.9.51 mhp. 1.9.53 ass. Kh. htg. 24.4.54 Kh. 1.4.55 Tórshavn. Fagp.II 43.60. 1.4.62 oass. Tórshavn. 1.4.65 ktr. Tórshavn. 1.1.66 post- og telegrafkasserer i 21.kl. Tórshavn. 1.7.67 overkontrollør Tórshavn.
- Nielsen, A. G. K., fru (f. Rasmussen), f.18.5.48 i Fausing. P.&T.16.8.65. Fagp.I 70.68. 1.9.68 mhp. 1.9.70 ass. Lyngby radio. 1971 Radiocertifikat af I. kl. Ass. Lyngby radio.
- Nielsen, A. H., f.23.12.49 i Århus. P.&T.16.8.68. Fagp.I 62.71. 1.9.71 mhp. Kh.
- Nielsen, A. L., frk., f.28.7.48 i Kjellerup. P.&T.16.8.66. Fagp.I 79.69. 1.9.69 mhp. 1.9.71 ass. Kh. 1.10.72 ass. gdir. (økonomikt).
- Nielsen, A. M., frk., fhv. næstformand for Dansk Post- og Telegrafforening, f.3.1.18 i Odense. P.&T.1.1.38. 1.2.42 kontorist. 1.4.49 kontorass. II. 1.4.57 kontorass. I. 1.4.66 overkontorassistent Odense T.
- Nielsen, A. M., frk., f.18.6.54 i St. Restrup. P.&T.1.8.72 Nibe.
- Nielsen, A. M., inspektør for Dansk Post- og Telegrafmuseum, f.13.8.29 i Ålborg. P.&T. 1.3.56 som tegneraspirant. 1.3.58 tegner kabelingtj. 1.4.62 tegner i 15. lkl. kabelingtj. 1.7.70 tegner i 15. lkl. gdir. 1.4.71 telegrafmester (2. ekspkt.).
- Nielsen, A. P., f.24.5.20 i Vinderslev. P.&T.1.9.38. Fagp.I 97.41. 1.9.41 mhp. 1.9.44 ass. Grindsted. Fagp.II 44.49. 1.11.49 jbp.2 Frcia. 1.7.53 oass. Skive. 1.10.58 postmester i Sindal.
- Nielsen, A. S., f.14.9.37 i Fredericia. P.&T.1.9.55. Fagp.I 76.58. 1.9.58 mhp. 1.9.60 ass. Kh. Fagp.II 53.67. 1.7.67 oass. Kh. (K).
- Nielsen, B., f.8.9.18 i Esbjerg. P.&T.1.3.43 som hjælpeingeniør. 1.7.45 ingeniør radioingtj. 1.4.46 telegrafingeniør III radioingtj. 1.1.50 gdir. 1.4.51 telegrafingeniør II gdir. 1.11.54 kontorchef gdir. 1.4.57 afdelingsingeniør gdir. 1.7.69 overingeniør gdir. (i.tekn. kt.).
- Nielsen, B., f. 1.1.33 i Fåborg. P.&T.1.5.49. Fagp.I 108 (udm.)52. Tildelt Joseph Michaelsens mindemedalje. 1.5.52 mhp. 1954 forstærkerprøven. 1.5.54 ass. Århus T. 1.10.54 Kh.rtf. 1.9.58 kabelingtj. Fagp.II 60.59. 1.9.60 oass. kabelingtj. 1.1.65 ktr. girokt.
- Nielsen, B., f.11.1.45 i Bastrup, Lyby. P.&T.16.8.62. Fagp.I 84.65. 1.9.65 mhp. 1.9.67 ass. Hurup Thy. 1.1.72 tj. under Den kgl. Grønlandske Handel.
- Nielsen, B., fru (f. Christiansen), f.4.7.45 i Løsning. P.&T.16.8.62. Fagp.I 72.65. 1.9.65 mhp. 1.9.67 ass. Kh. 1.4.—30.9.70 tjf. u. løn. Ass. Kh. (Fårup).
- Nielsen, B., fru (f. Rossau), f.8.3.47 i Assens. P.&T.16.8.64. Fagp.I 81.67. 1.9.67 mhp. 1.9.69 ass. Kh. htg.
- Nielsen, B., f.13.2.53 i Tønder. P.&T.16.8.70 Skærbæk. 1.10.71 Tønder.
- Nielsen, B. B., frk., f.25.2.47 i Odense. P.&T. 16.8.64. Fagp.I 71.67. 1.9.67 mhp. 1.9.69 ass. Kh. 15.5.72 ass. Haderslev.
- Nielsen, B. Brønholm, frk., f.21.8.45 i Rudkøbing. P.&T. 16.8.65. Fagp.I 75.68. 1.9.68 mhp. 1.9.70 ass. Kolding T. 1970 forstærkerprøven. 1.11.70 ass. Kh. htg.
- Nielsen, B. F., f.23.11.37 i Kappel. P.&T.1.9.54. Fagp.I 74.57. 1.9.57 mhp. 1.9.59 ass. Frederiksværk. 1.9.62 Hillerød. Fagp.II 45.64. 1.6.66 oass. Hillerød.
- Nielsen, B. J., f.8.6.31 i Tommerup. P.&T.1.5.50. Fagp.I 78.53. 1.5.53 mhp. 1.5.55 ass. Birkerød. 1.5.56 Kh. 1.12.57 jbp.1 Kh. Fagp.II 58.61. 1.10.62 oass. Kh. 1.11.64 Midelfart. 1.4.69 ktr. Kolding.
- Nielsen, B. K., frk., f.16.12.53 i Haderslev. P.&T.16.8.71 Toftlund. 1.10.72 Haderslev.
- Nielsen, B. M., f.25.11.36 i Randers. P.&T.16.5.53. Fagp.I 55.56. 1.6.56 mhp. 1.6.58 ass. Kh. Fagp.II 38.64. 1.4.65 oass. Kh. (Glostrup).
- Nielsen, B. R., f.19.11.54 i Skelund. P.&T. 1.8.72 Had-sund.
- Nielsen, B. R., f.16.6.32 i Gislinge. P.&T.1.9.49. Fagp.I 83.52. 1.9.52 mhp. 1.9.54 ass. Kh. htg. Fagp.II 54.60. 1962 sommerposteksp. Snekkersten. 1.6.62 oass. Kh. 1.9.68 ktr. Kh. (postens kundetj.). 1.4.71 ktr. opm. (postens kundetj.).
- Nielsen, B. S., f. 25.2.47 i Hvornum. P.&T.16.8.64. Fagp.I 86.67. 1.9.67 mhp. 1.9.69 ass. Kh. 15.5.70 Herning. 1.9.72 ass. Århus.
- Nielsen, B. S., frk., f.11.2.54 i Tange. P.&T.16.8.71 Rød-ding. 1.10.72 Esbjerg.
- Nielsen, B. T., frk., f.3.8.55 i Slagelse. P.&T.1.8.72 Kor-sør.
- Nielsen, C., f.20.12.25 i Skanderborg. P.&T.1.10.48 som monteraspirant. 1.10.50 monter I. 1.9.55 mekaniker II. 1.4.60 mekaniker i 10.kl. 1.4.63 mekaniker i 12.kl. 1.4.66 telegrafmester i 15. lkl. 3.ingdistr. 1.4.71 telegrafmester 3. ingdistr.
- Nielsen, C. A. P., f.30.5.16 i Viborg. P.&T.25.5.39. 1.12.42 landpostbud. 1.9.44 postbud. Postbudfagp. 43.45. 1.4.47 overpakmester. 1.1.64 postvagtmester. 1.4.69 postvagtmester i 16.kl. jbp.1 Kh.
- Nielsen, C. B., R, f.20.3.16 i Århus. P.&T.1.9.35. Fagp.I 78.38. 1.9.38 mhp. 1940 forstærkerkursus. 1.9.41 ass. Kh. rtf. Fagp.II 51.46. 1.11.47 gdir. 1.9.51 oass. gdir. 1.4.53 fuldmægtig gdir. 1.12.56 overkontrollør gdir. 1.5.61 telegrafinspektør gdir. 1.9.68 telegrafinspektør gdir. 1.1.71 telegrafbestyrer ved hovedtelegrafkontoret.
- Nielsen, C. B., f.9.4.54 i Ørsted. P.&T.16.8.71 Havndal. 1.10.72 Randers.
- Nielsen, C. C., f.6.6.51 i Langskov. P.&T.16.8.68. Fagp.I 67.71. 1.9.71 mhp. Kh. (i militærtj.).
- Nielsen, C. G., fru (f. Kaas), f.22.1.13 i Kh. P.&T.1.1.35. 1.5.37 kontorist. 1.4.46 kontorass.II. 1.4.54 kontorass.I. 1.4.63 overkontorassistent Kh. rtf.
- Nielsen, C. J. K., f.15.7.46 i Sanderum. P.&T.16.8.64. Fagp.I 82.67. 1.9.67 mhp. 1.9.69 ass. Kh. 15.5.71 ass. Brande.
- Nielsen, C. N., f.30.10.15 i Fjerritslev. P.&T.1.9.32. Fagp.I 76.35. 1.9.35 mhp. 1.11.39 ass. Brønderslev. Fagp.II 45.44. 1.4.45 Ålborg. 1.4.—31.5.49 kst. pm. Hjallerup. 1.9.49 oass. Nykøbing S. 1.4.57 ktr. Nørresundby. 11.3.—30.4.63 kst. pm. Nørresundby. 1.3.65 postmester i Fjerrit-slev.
- Nielsen, C. V. S., fru (f. Olesen), f.8.5.23 i Ålborg. P.&T. 1.12.43. 1.4.46 kontorist. 1.4.51 kontorass.II. 1.4.59 kon-torass.I. 1.4.63 overkontorassistent Ålborg T.
- Nielsen, E., frk., f.15.9.53 i København. P.&T. 1.8.72 Padborg.
- Nielsen, E., f.14.7.23 i Helsingør. P.&T.1.9.48 som monteraspirant. 1.9.50 monter I. 1.7.55 mekaniker II. 1.4.61 me-kaniker i 10.kl. 1.11.62 mekaniker i 12.kl. 1.4.66 over-mekaniker i 15.kl. 2.ingdistr. (Tønder).
- Nielsen, E., f.24.5.32 i Århus. P.&T.1.10.58 som mekanik-keraspirant. 1.10.60 mekaniker i 7.kl. 1.10.61 mekani-ker i 10.kl. 1.4.64 mekaniker i 12.kl. 1.9.68 overmekani-ker i 12.kl. 1.4.69 overmekaniker i 15.kl. 2.ingdistr. (Højen).
- Nielsen, E., fru (f. Hansen), f.5.2.36 i Lindholm, Bodilsker sogn. P.&T.1.9.52. Fagp.I 74.55. 1.9.55 mhp. 1.9.57 ass. Hørsholm. 1.12.57 Birkerød. 1.11.59 Tåstrup. 1.6.63 Holbæk. Fagp.II 45.66. 1.8.66 Roskilde. 13.10.67—12.1.68 u.f.nr. 1.7.68 oass. Roskilde. 1.4.—30.9.71 tjf. u. løn. Oass. Roskilde.
- Nielsen, Eigil, f.31.3.46 i Breum. P.&T.16.8.63. Fagp.I 71.66. 1.9.66 mhp. 1.9.68 ass. Kh. 19.12.68 Kh. rtf. 1970 forstærkerprøven. 11.3.70 Kh. htg. Fagp.II 40.72. Ass. Kh. htg.
- Nielsen, Ejler, f.6.6.45 i Søby Ærø. P.&T.16.8.63. Fagp.I 69.66. 1.9.66 mhp. 1.9.68 ass. Kh. 1.9.70—31.3.71 tjf. u. løn. Ass. Kh. (Virum).
- Nielsen, E., f.30.8.21. P.&T.1.5.37. 1.9.45 postbud. Post-budfagp. 47.47. 1.10.48 overpakmester. 1.9.63 postbud-formand. 1.4.65 postvagtmester jbp. 2 Frcia.

- Nielsen, E. B., f.3.7.47 i Bodilsker. P.&T.16.8.64. Fagp.I 78.67. 1.9.67 mhp. 1.9.69 ass. Gilleleje. 1.11.70 ass. Kh. htg.
- Nielsen, E. E. L., f.28.11.18 i Alborg. P.&T.1.9.43. 1.9.45 postbud. Postbudfagp. 49.46. 1.2.47 overpakkemester. 1.9.51 pakkemesterformand. 1.9.57 postbudformand. 1.4.65 postvagtimester. 1.7.69 postvagtimester i lr. 17 Kh. (pakkepkt.).
- Nielsen, E. E. M., frk., f.27.3.13 i Kh. P.&T.1.10.34. 1.4.37 kontorist. 1.4.48 kontorass. II. 1.4.59 kontorass. I. 1.5.66 overkontorassistent girokt.
- Nielsen, E. F., fru (f. Sørensen), f.18.6.32 i Hillerød. P.&T.1.9.48. Fagp.I 73.51. 1.9.51 mhp. 1.9.53 ass. Fakse. 1.9.54 Kh. 2.10.60—1.1.61 u.f.nr. Fagp.II 41.61. 1.4.62 oass. Kh. 2.10.62—1.4.63 u.f.nr. 1.10.71 ktr. Kh. (Lyngby).
- Nielsen, E. H., f.14.12.55 i Resen sogn. P.&T.1.8.72 Lemvig.
- Nielsen, E. K., r. f.16.2.13 i Klemensker. P.&T.1.9.32. Fagp.I 76.35. 1.9.35 mhp. 1.9.38 ass. Roskilde. 1.5.40 Kh. Fagp.II 58.43. 1.3.44 jbp.1 Kh. 1.4.49 oass. jbp.2 Frcia. 1.11.53 Assens. 1.7.55 ktr. Nykøbing Fl. 1.11.59 overkontrollør jbp.1 Kh. 1.3.67 jernbanepostmester ved jbp.1 Kh.
- Nielsen, E. K., fru (f. Kristensen), f.13.8.36 i Byrum. P.&T.1.5.54. Fagp.I 65.57. 1.5.57 mhp. 1.9.59 ass. Kh. Fagp.II 38.69. 1.10.69 oass. Kh. (Chlund.).
- Nielsen, E. M., frk., f.5.6.19 i Århus. P.&T.1.9.37. Fagp.I 79.40. 1.9.40 mhp. 1.9.43 ass. Grenå. 1.12.45 ass. Kh. Fagp.II 41.47. 1.3.53 oass. Frhavn. 1.4.65 ktr. Frhavn.
- Nielsen, E. N., f.10.7.37 i Højer. P.&T.1.9.54. Fagp.I 103.57. Tildelet Joseph Michaelsens mindemedalje. 1.9.57 mhp. 1.9.59 ass. Kh. Fagp.II 62.64. 1.2.65 oass. Kh. 1.4.67 1.øverpostinsp. 1.6.69 ktr. gdir. (2ekspkt.).
- Nielsen, E. Q., fru (f. Christensen), f.17.12.30 i Hjeds. P.&T.1.9.48. Fagp.I 66.51. 1.9.51 mhp. 1.9.53 ass. Kh. 1.8.56 girokt. Fagp.II 42.63. 1.4.64 oass. girokt.
- Nielsen, E. V., f.31.8.19 på Aidt Mark. P.&T.1.9.36. Fagp.I 53.39. 1.9.39 mhp. 1.9.43 ass. Kh. Fagp.II 39.46. 1.5.47 jbp.2 Frcia. 1.5.53 Frcia. 1.10.53 oass. Århus. 1.6.59 postmester i Otterup.
- Nielsen, F. E., f.29.10.33 i Rærup. P.&T.1.5.50. Fagp.I 93.53. 1.5.53 mhp. 1.5.55 ass. Kh. 22.10.55 Fjerritslev. 1.10.57 Alborg. Fagp.II 65.61. 1.11.61 oass. Brønderslev. 1.11.64 ktr. 4. overpostinsp. 1.4.69 postinspektør i 4. distrikt.
- Nielsen, F. E. J., f.22.8.39 i Kh. P.&T.1.9.55. Fagp.I 65.58. 1.9.58 mhp. 1.9.60 ass. Kh. Fagp.II 48.65. 1.2.67 oass. Kh. (postens kundetj.). 1.4.71 ktr. girokt.
- Nielsen, F. la Cour, f.11.9.44 i Svendborg. P.&T.16.8.61. Fagp.I 87.64. 1.9.64 mhp. 1.9.66 ass. Kh. Fagp.II 45.70. 1.9.70 oass. Kh.
- Nielsen, G., f.6.8.08 i Erritsø. P.1.9.24. Fagp.I 59.27. 1.9.27 mhp. 1.9.30 ass. Humle. 1.11.32 Ebeltoft. Fagp.II 38.34. 1.11.35 Ringsted. 1.5.36 jbp.1 Kh. 1.4.40 Kh. 15.4.40 girokt. 1.9.41 jbp.1 Kh. 1.2.44 Kh. 1.11.44 oass. Lemvig. 1.11.—30.11.51 kst. pm. Løkken. 1.9.53 postmester i Rødeker. 1.9.57 post- og telegrafkasserer i 21. lkl. Horsens. 1.7.63 post- og telegrafkasserer Næstved.
- Nielsen, G., f.1.10.18 i Østbæk. P.&T.1.9.35. Fagp.I 86.38. 1.9.38 mhp. 1940 forstærkerkursus. 1.10.42 ass. kabeling. Fagp.II 53.45. 1.12.46 gdir. 1.7.51 oass. Kh. 1.12.51 kabeling. 1.4.57 ktr. kabeling. 1.4.62 overkontrollør kabeling. 1.4.65 telegrafinspektør kabeling. (Kh.).
- Nielsen, G., fru (f. Friis), f.12.11.26 i Odense. P.&T.1.6.45. 1.12.47 kontorist. 1.11.54 kontorass. II. 1.4.61 kontorass. I. 1.4.66 overkontorassistent Århus.
- Nielsen, G. H., fru (f. Pedersen), f.2.10.41 i Højrup. P.&T.1.5.58. Fagp.I 87.61. 1.5.61 mhp. 1963 forstærkerprøven. 1.5.63 ass. Kh.htg. 1.8.67—31.7.68 u.f.nr. 31.7.68 afsk. e. ans. 1.1.70 ass. gdir. (2.tekn.kt.).
- Nielsen, H., f.2.3.29 i Kh. P.&T.1.9.47. Fagp.I 90.50. 1.9.50 mhp. 1.9.52 ass. Århus. T. 1953 forstærkerprøven. 7.4.53 Kh.rtf. Fagp.II 46.59. 1.9.60 oass. Kh.rtf. 1.4.65 ktr. Kh.rtf.
- Nielsen, H., f.10.11.31 i Fjederholt. P.&T.1.9.49. Fagp.I 75.52. 1.9.52 mhp. 1.9.54 ass. Kolding. T. 1954 forstærkerprøven. 11.12.54 Alborg. T. Fagp.II 51.61. 1.6.62 oass. Alborg. T. 1.4.69 ktr. Århus. T.
- Nielsen, H., frk., f.9.3.52 i Haderslev. P.&T.16.8.69 Tinglev. 1.10.70 Sønderborg. Fagp.I 86.72. 11.4.72 Kh. 1.9.72 mhp. Kh.
- Nielsen, H. A., f.23.6.47 i Frejlev. P.&T.16.8.64. Fagp.I 75.67. 1.9.67 mhp. 1.9.69 ass. Kh. 18.12.69 Lyngby radio. 1971 radiocertifikat af I. kl. Ass. Lyngby radio.
- Nielsen, H. E., cand. jur., f.6.12.19 i Århus. P.&T.1.9.36. Fagp.I 84.39. 1.9.39 mhp. 1.1.44 ass. Kh. 1.1.45 girokt. 1.2.—30.4.50 u.f.nr. 1.5.50 girokt. 1.7.50 sekretær gdir. Fagp.II 59.51. 1.4.53 fuldmægtig gdir. 1.4.61 ekspeditionssekretær gdir. (økonomikt.).
- Nielsen, H. E., f.22.5.29 i Vejby. P.&T.1.5.46. Fagp.I 73.49. 1.5.49 mhp. 1.5.51 ass. Kh. 1.5.52 Hobro. 1.7.54 Års. Fagp.II 42.55. 1.5.60 oass. Herning. 1.4.66 ktr. Århus.
- Nielsen, H. E., f.13.10.20 i Videbæk. P.&T.1.8.43. 1.7.45 postbud. Postbudfagp. 47.47. 1.2.48 overpakkemester. 1.6.55 pakkemesterformand. 1.4.58 postbudformand. 1.2.60 postvagtimester. 1.4.69 postvagtimester i 15.lkl. Odense.
- Nielsen, H. G., f.29.11.19 i Haderslev. P.&T.1.9.36. Fagp.I 64.39. 1.9.39 mhp. 1.1.43 ass. Sønderborg. Fagp.II 39.48. 1.5.51 Nykøbing Fl. 1.7.53 oass. Gråsten. 1.5.60 ktr. Odense. 1.12.69 postmester i Gråsten.
- Nielsen, H. H., f.27.5.43 i Ellinge. P.&T.16.8.59. Fagp.I 92.62. 1.9.62 mhp. 1.9.64 ass. Helsingør. Fagp.II 56.60. 1.10.69 oass. gdir. (ækspkt.).
- Nielsen, H. H., f.30.7.50 i Kalundborg. P.&T.16.8.68. Fagp.I 86.71. 1.9.71 mhp. Kh.
- Nielsen, H. J., f.10.4.21 i Slagelse. P.&T.1.9.37. Fagp.I 79.40. 1.9.40 mhp. 1.5.45 ass. Helsingør. 1.2.46 Frværk. 1.5.51 Kh. Fagp.II 41.52. 1.4.54 oass. Kh. 1.6.60 ktr. Kh. 1.10.62 postmester i Præsto.
- Nielsen, H. J., f.14.6.24 i Alborg. P.&T.1.9.41. Fagp.I 85.44. 1.9.44 mhp. 1.9.46 ass. Kh. Fagp.II 60.51. 1.6.51 jbp.1 Kh. 1.12.53 gdir. 1.12.55 oass. 1.ingdistr. st. kt. 1.4.61 ktr. 1.ingdistr. st. kt. 1.4.65 overkontrollør 1.ingdistr. st. kt.
- Nielsen, H. J., f.27.5.49 i Føvling. P.&T.16.8.67. Fagp.I 85.70. 1.9.70 mhp. 1.9.72 ass. Kh.
- Nielsen, H. K., fru (f. Andersen), f.20.12.49 i Næstved. P.&T. 16.8.67. Fagp.I 97.70. 1.9.70 mhp. 1.9.72 ass. girokt.
- Nielsen, H. K. S., f.5.6.25 i Vodder. P.&T.1.12.46 som reservepostbud. 1.12.48 postbud. Postbudfagp.54(udm.).50. 1.5.50 overpakkemester. 1.9.50 elevudd. Fagp.I 104.52. 1.5.53 ass. Kh. Fagp.II 60.56. 1.11.56 oass. Kh. 1.4.62 ktr. Kh. 1.9.68 overkontrollør Kh. (Glostrup).
- Nielsen, H. L. H., fru (f. Sørensen), f.20.4.46 i Stjær. P.&T.16.8.64. Fagp.I 73.67. 1.9.67 mhp. 1.9.69 ass. Birkerød.
- Nielsen, H. M. L., fru (f. Jensen), f.14.5.49 i Jydstrup. P.&T.16.8.66. Fagp.I 75.69. 1.9.69 mhp. 1.9.71 ass. Kh.
- Nielsen, H. R., f.20.9.32 i Kh. P.&T.1.9.49. Fagp.I 101.52. 1.9.52 mhp. 1953 forstærkerprøven. 1.9.54 ass. Kh.rtf. Fagp.II 62.59. 1.4.61 oass. Kh.rtf. 1.6.65 ktr. kabeling. (kttj.). 1.1.71 overkontrollør kabeling. (kttj.).
- Nielsen, H. V., f.6.12.19 i St.Jørgensbjerg. P.&T.1.9.36. Fagp.I 82.39. 1.9.39 mhp. 1.1.44 ass. Kh. Fagp.II 42.48. 1.11.48 jbp.1 Kh. 1.8.52 oass. jbp.1 Kh. 1.10.58 postmester i Nørre Nebel.
- Nielsen, I. B., frk., f.22.11.21 i Århus. P.&T.1.9.41. Fagp.I 84.44. 1.9.44 mhp. 1.9.46 ass. Vordingborg. 1.5.47 Køge. Fagp.II 37.53. 1.9.56 oass. Kh. 14.12.60—28.2.61 kst. pm. ved indlevpt. kt. 1.3.65 postmester ved indlevpt. kt.
- Nielsen, I. D., f.31.8.40 i Ramsing. P.&T.1.9.56. Fagp.I 92.59. 1.9.59 mhp. 1.9.61 ass. Holbæk. 1.6.63 afl. 1. distrikt. 1.4.66 Roskilde. Fagp.II 65.66. 1.2.67 oass. gdir. 1.9.70 ktr. 4. overpostinsp.
- Nielsen, I. K. B., frk., f.12.7.40 i Tylstrup. P.&T.1.5.57. Fagp.I 76.60. 1.5.60 mhp. 1.5.62 ass. Frhavn. Fagp.II 46.67. 1.9.70 oass. Alborg.
- Nielsen, I. M., fru (f. Mogensen), f.5.5.47. P.&T.1.6.70. 1.6.72 tegner 3. ingdistr.
- Nielsen, I. S., f.3.4.30 i Horsens. P.&T.1.5.47. Fagp.I 101.50. 1.5.50 mhp. 1952 forstærkerprøven. 1.5.52 ass. Kh.rtf. Fagp.II 60.58. 1.1.59 ass. gdir. 1.5.59 ass. 3. overpostinsp. 1.6.63 ktr. 1. overpostinsp. 1.5.67 postinspektør i 1. distrikt. 1.11.71 postmester i Slagelse.



- Nielsen, I. S., fru (f. Nielsen), f.26.10.40 i Skanderup. P.&T.1.9.57. Fagp.I 85.60. 1.9.60 mhp. 1.10.64 ass. Kh. 20.11.64—19.2.65 u.f.n.r. Fagp.II 46.68. 1.10.69 oass. Kh. 1.1.71 oass. gdir. (4.ekspkt.).
- Nielsen, J., f.25.9.24 i Vissebjerg. P.&T.1.9.41. Fagp.I 86.44. 1.9.44 mhp. 1.9.46 ass. Kh. Fagp.II 54.53. 1.12.55 oass. Kh. 1.10.62 ktr. Kh. (Ø).
- Nielsen, J., f.10.3.39 i Vennebjerg. P.&T.1.9.56. Fagp.I 95.59. 1.9.59 mhp. 1.9.61 ass. Roskilde. 16.4.62 Kolding T. 1963 forstærkerprøven. 9.3.63 Kh. rtf. Fagp.II 56.66. 1.2.67 oass. gdir. (2.tekn. kt.).
- Nielsen, J., f.3.7.39 i Hvorslev. P.&T.1.9.55. Fagp.I 65.58. 1.9.58 mhp. 1.9.60 ass. Kh. 1.1.62 Frcia. 1.12.64 jbp.2 Frcia. Fagp.II 43.67. 1.1.68 oass. jbp.2 Frcia. 1.3.69 oass. Fjerritslev (Brovst).
- Nielsen, J., f.27.2.54 i Alestrup sogn. P.&T.1.8.72 Sæby.
- Nielsen, J., frk., f.16.2.53 i Bedsted. P.&T.16.8.70 Vester-vig. 1.10.71 Thisted.
- Nielsen, J. A., frk., f.3.12.10 i Slet. P.&T.4.2.30. 1.1.35 kon-torist. 1.4.46 kontorass. II. 1.4.55 kontorass. I. 1.4.66 overkontorassistent Arhus T.
- Nielsen, J. A. N., f.26.6.16 i Stege. P.&T.1.9.32. Fagp.I 57.35. 1.9.35 mhp. 1.7.40 ass. Grindsted. 1.5.41 Kh. 1948 postmerposteksp. Espergærde. 1.11.58 oass. Kh. 1.11.66 postmester ved indlevpkt. 51
- Nielsen, J. B., f.26.2.53 i Slagelse. P.&T.16.8.71 Fugle-bjerg. 1.10.72 Ringsted.
- Nielsen, J. C., f.1.5.30 i Kh. P.&T.1.9.48. Fagp.I 70.51. 1.9.51 mhp. 1.9.53 ass. Løgumkloster. 1.11.54 Abenrå. 1.8.59 2.ingdistrs kt. Fagp.II 40.60. 1.4.62 oass. 2.ingdistrs kt. 1.5.67 ktr. 2.ingdistrs kt.
- Nielsen, J. E., f.16.4.48 i Hastrup. Terslev. P.&T.16.8.65. Fagp.I 63.68. 1.9.68 mhp. 1.9.70 ass. Kh. 15.5.71 ass. Helsingør.
- Nielsen, J. F., f.7.1.30 i Jegindø. P.&T.1.9.46. Fagp.I 89.49. 1.9.49 mhp. 1951 forstærkerprøven. 1.9.51 ass. Nykøbing Fl. 24.4.53 Arhus T. 1.9.54 Kh.rtf. Fagp.II 53.57. 1.7.57 gdir. 1.11.59 oass. gdir. 1.11.64 ktr. gdir. (4.ekspkt.).
- Nielsen, J. F., fru (f. Rasmussen), f.20.8.47 i Try enge. P.&T.16.8.65. Fagp.I 91.68. 1.9.68 mhp. 1.9.70 ass. Abye-bro. 15.5.71 ass. Hjørring.
- Nielsen, J. F., f.30.6.48 i Øster Hæsing. P.&T. 16.8.65. Fagp.I 81.68. 1.9.68 mhp. 1.9.70 ass. Kh. (15).
- Nielsen, J. H., f.25.2.50 i Vrejlev. P.&T.16.8.67. Fagp.I 66.70. 1.9.70 mhp. 1.9.72 ass. Kh.
- Nielsen, J. K., f.14.4.30 i Vilhelmsminde. P.&T.1.5.49. Fagp.I 86.52. 1.5.52 mhp. 1.5.54 ass. Hjørring. Fagp.II 49.60. 1.11.61 oass. Hjørring. 1.4.67 ktr. Hjørring.
- Nielsen, J. K., frk., f.9.9.43 i Dronninglund. P.&T.16.8.60. Fagp.I 80.63. 1.9.63 mhp. 1.9.65 ass. Frhavn. 1.11.66 Alborg. Fagp.II 41.69. 1.3.71 ass. Alborg.
- Nielsen, J. M., f.29.5.44 i Smedsboel. P.&T.16.8.61. Fagp.I 96.64. 1.9.64 mhp. 1.9.66 ass. Kh. 17.12.66 Kolding T. 1968 forstærkerprøven. Fagp.II 65.70. 1.1.71 oass. Kolding T.
- Nielsen, J. M., frk., f.11.7.48 i Svinninge. P.&T.16.8.66. Fagp.I 82.69. 1.9.69 mhp. 1.9.71 ass. Hølbæk.
- Nielsen, J. M. S., frk., f.14.8.49 i Korsør. P.&T.16.8.66. Fagp.I 84.69. 1.9.69 mhp. 1.9.71 ass. Korsør.
- Nielsen, K., fru (f. Olsen), f. 7.7.26 P.&T.1.6.43. 1.8.47 kontorist. 1.8.54 kontorass. II. 1.4.61 kontorass. I. 1.10.72 overkontorassistent girokt.
- Nielsen, K. E., f.8.5.16 i Kh. P.&T.1.9.52 som styrmands-aspirant. 1.9.54 kabelskibsfører kabelingtj. 1.4.61 kabelskibsfører i 23.lkl. kabelingtj. (Korsør).
- Nielsen, K. E., f.30.7.32 i Rynkevang. P.&T.1.11.54 som montøraspirant. 1.8.56 monter I. 1.4.58 mekaniker i 7.lkl. 1.4.59 mekaniker i 10.lkl. 1.4.61 overmekaniker i 12.lkl. 1.4.65 radiomester i 15.lkl. radioingtj. 1.4.69 radiomester i 18.lkl. radioingtj. (Øverød).
- Nielsen, K. E., f.12.9.53 i Vordingborg. P.&T.1.8.72 Stege.
- Nielsen, K. G., f.9.8.08 i Kh. P.&T.13.2.39 som hjælpetegner. 1.4.42 tegner kabelingtj. 1.1.60 telegraflaborato-riet. 1.4.62 tegner i 15.lkl. telegraflaboratoriet. 1.4.65 telegrafmester i 15.lkl. telegraflaboratoriet.
- Nielsen, K. G., f.30.11.20 i Arhus. P.&T.1.9.38. Fagp.I 63.41. 1.9.41 mhp. 1.12.44 ass. Grindsted. 1.5.47 Kh. 1.3.61. Arhus. 1.4.63 oass. Arhus. 1.7.69 postforvalter ved posteksp. Arhus 5.
- Nielsen, K. G., f.10.9.37 i Sanderum. P.&T.1.9.54. Fagp.I 82.57.1.9.57 mhp. 1.9.59 ass. Arhus T. 1960 forstærker-prøven. 12.3.60 Kh.rtf. Fagp.II 47.65. 1.9.65 oass. Kh.rtf. 1.10.67 oass. telegraflaboratoriet. 1.4.71 ktr. telegraf-laboratoriet.
- Nielsen, K. H., fru (f. Mogensen), f.23.2.37 i Mygdal. P.&T.1.9.53. Fagp.I 81.56. 1.9.56 mhp. 1.9.58 ass. Kh. 1.11.60 Frederikshavn. 1.11.61 Brønderslev. Fagp.II 50.68. 1.10.68 oass. Brønderslev.
- Nielsen, K. H., fru (f. Hansen), f.23.4.45 i Vormarks mark, Hesselager. P.&T.16.8.62. Fagp.I 62.65. 1.9.65 mhp. 1.9.67 ass. Kh. (27).
- Nielsen, K. I., frk., f.19.8.47 i Tamdrup. P.&T.16.8.65. Fagp.I 74.68. 1.9.68 mhp. 1.9.70 ass. Kh. htg.
- Nielsen, K. J., f.24.9.29 i Arhus. P.&T.1.9.46. Fagp.I 71.49. 1.9.49 mhp. 1951 forstærkerprøven. 1.9.51 ass. Kh.rtf. 1.11.52 Kh.htg. Fagp.II 48.57. 1.7.60 oass. Kh.htg. 1.4.65 ktr. Kh.htg.
- Nielsen, K. J., f.9.7.29 i Ebeltoft Skovgaard. P.&T.1.5.48. Fagp.I 74.51. 1.5.51 mhp. 1.9.54 ass. Arhus. Fagp.II 40.59. 1.4.62 oass. Arhus. 1.10.67 ktr. Arhus.
- Nielsen, K. M., frk., f.16.5.55 i Sønderholm. P.&T.1.8.72 Nibe.
- Nielsen, K. M., f.28.5.26 i Assens. P.&T.1.9.42. Fagp.I 94.45. 1.9.45 mhp. 1.9.47 ass. Middelfart. 1.11.48 Løgumkloster. 1.5.49 Frcia. 1.1.51 jbp.2 Frcia. Fagp.II 65.52. 1.6.52 2. overpostinsp. 1.9.55 oass. jbp. 2 Frcia. 1.7.17.—31.8.57 kst. pm. Arup. 1.6.59 ktr. 4. overpostinsp. 1.10.64 over-kontrollør jbp.2 Frcia.
- Nielsen, K. R., f.22.12.29 i Davinde. P.&T.1.9.48. Fagp.I 75.51. 1.9.51 mhp. 1.9.53 ass. Kh. Fagp.II 48.58. 1.11.60 gdir. 1.6.61 oass. Kh. 1.4.67 ktr. Randers.
- Nielsen, K. S., f.9.1.32 i Birkelev. P.&T.1.9.48. Fagp.I 77.51. 1.9.51 mhp. 1.9.53 ass. Kh.htg. 24.4.54 Kh. 1.9.55 jbp.1 Kh. Fagp.II 51.59. 1.4.61 oass. Kh. 1.11.61 jbp.1 Kh. 1.4.65 Kh. 1.12.66 ktr. Kh. (postens kundetj.). 1.4.71 ktr. opm. (postens kundetj.).
- Nielsen, L., f.10.2.29 i Bryndum. P.&T.1.9.45. Fagp.I 92.48. 1.9.48 mhp. 1.9.50 ass. Kh. 1.10.53 girokt. Fagp.II 65.56. 1.7.57 gdir. 1.6.58 oass. gdir. 1.10.61 ktr. gdir. 1.9.68 postinspektør gdir. (3.ekspkt.).
- Nielsen, L., f.20.2.39 i Randers. P.&T.1.5.56. Fagp.I 72.59. 1.5.59 mhp. 1.5.61 ass. Fredensborg. 1.10.61 Næstved. 1.5.62 Frcia. 1.10.63 jbp.2 Frcia. 22.5.66 Frcia. Fagp.II 40.66. 1.4.67 jbp.2 Frcia. 1.1.68 oass. Viborg.
- Nielsen, L., f.6.8.46 i Middelfart. P.&T.16.8.63. Fagp.I 65.66. 1.9.66 mhp. 1.9.68 ass. Kh. 19.12.70 ass. Kh. rtf. 1972 forstærkerprøven. 23.3.72 ass. Kh. htg.
- Nielsen, L. E., f.30.11.48 i Ryde. P.&T.16.8.66. Fagp.I 89.69. 1.9.69 mhp. 1.9.71 ass. Roskilde.
- Nielsen, L. F. K., f.10.11.48 i Viborg. P.&T.16.8.65. Fagp.I 75.68. 1.9.68 mhp. 1.9.70 ass. Kh. 1.4.72 tlf. u. løn.
- Nielsen, L. G., f.2.3.26 i Vonsild. P.&T.1.9.44. Fagp.I 65.47. 1.9.47 mhp. 1.9.49 ass. Kh. Fagp.II 38.54. 1.4.59 oass. Kh. 1.9.65 ktr. Kh. (N).
- Nielsen, L. G., f.21.8.43 i Frederikssund. P.&T.16.8.60. Fagp.I 71.63. 1.9.63 mhp. 1.9.65 ass. Roskilde. Fagp.II 44.69. 1.3.70 oass. Rønne.
- Nielsen, L. J., f.22.12.33 i Bøgesø. P.&T.1.9.51. Fagp.I 79.54. 1.9.54 mhp. 1.9.56 ass. Kh. 1.12.57 jbp.1 Kh. Fagp. II 53.62. 1.11.63 oass. Kh. 1.11.71 ktr. Kh. (V).
- Nielsen, L. J. S., f.19.7.43 i Mårum. P.&T.16.8.60. Fagp.I 59.63. 1.9.63 mhp. 1.9.65 ass. Kh. 1.3.67 Tranbjerg Sam-sø. Fagp.II 37.69. Ass. Tranbjerg Samso.
- Nielsen, L. K., frk., f.11.10.53 i Kolding. P.&T.16.8.71 Vamdrup. 1.10.72 Haderslev.
- Nielsen, L. K., fru (f. Christensen), f.22.3.30 i Viborg. P.&T.1.9.46. Fagp.I 72.49. 1.9.49 mhp. 1.9.51 ass. Frcia T. 1.2.56 Kh.htg. Fagp.II 42.58. 1.6.61 oass. Kh.htg. 1.4.67 ktr. Kh. htg. 1.9.71 ktr. gdir. (4. ekspkt.).
- Nielsen, L. K. N., frk., f.8.6.55 i Tårs. P.&T.1.8.72 Sæby.
- Nielsen, L. L., fru (f. Christensen), f.16.9.50 i Vrensted. P.&T.16.8.68. Fagp.I 70.71. 1.9.71 mhp. Kh.

- Nielsen, L. M., f.8.6.37 i Alborg. P.&T.1.9.54. Fagp.I 75.57. 1.9.57 mhp. 1.9.59 ass. Kh. Fagp.II 47.64. 1.9.65 oass. Kh. (omk.).
- Nielsen, L. P., f.1.2.48 i Sdr. Broby. P.&T.16.8.65. Fagp.I 76.68. 1.9.68 mhp. 1.9.70 ass. Kh. 19.12.70 ass. Kh. rtf. 1972 forstærkerprøven. Ass. Kh. rtf.
- Nielsen, L. S., frk., f.28.5.46 i Svinninge. P.&T.16.8.63. Fagp.I 76.66. 1.9.66 mhp. 1.9.68 ass. Kh. 1.11.71 ass. gdir. (revlkt.).
- Nielsen, L. W., frk. f. 4.1.49 i Kh. P.&T.1.11.68. 1.11.70 kontorass. II. 16.8.71 tff. u. løn. Elevudd. Kh.
- Nielsen, M. A., frk., f.17.3.48 i Hvidbjerg. P.&T.16.8.65. Fagp.I 73.68 mhp. 1.9.70 ass. Kh. htg. 1.10.70—31.3.71 tff. u. løn. Ass. Kh. htg.
- Nielsen, M. A. Toftgaard, R\*, f.26.12.04 i Nr. Nebel. T. 17.5.20, Fagp.91.22. 1.6.23 mhp. 1.8.26 ass. Esbjerg. 1.5.28 Slagelse. 1.6.20 Roskilde. Postfagp.53.31. 1.5.31 Kh.T. 1.5.32 Kh. Fagp.II 60.34. 1.3.35 gdir. 1.2.42 Kh. 1.9.42 girokt. 1.4.43 oass. girokt. 1.10.45 fuldmægtig gdir. 1.3.51 ekspeditionssekretær gdir. 1.11.56 postinspektør ved overpostmesterembedet. 1.2.62 jernbanepostmester ved jbp.2 Frclia.
- Nielsen, M. H., fru (f. Christiansen), f.4.7.48 i Hjernedrup. P.&T. 16.8.65. Fagp.I 72.68. 1.9.68 mhp. 1.9.70 ass. Kh. 1.10.72 ass. gdir. (lønningsanvkt.).
- Nielsen, M. S., frk., f.29.9.50 i Holstebro. P.&T.16.8.67. Fagp.I 61.70. 1.9.70 mhp. 1.9.72 ass. Kh.
- Nielsen, M. V. G., f.8.7.38 i Frederikssund. P.&T.1.5.55 Fagp.I 60.58. 1.5.58 mhp. 1.5.60 ass. Holbæk. Fagp.II 42.65. 1.7.67 oass. girokt. 1.10.71 ktr. girokt.
- Nielsen, N. B. H., f.6.1.47 i Rønne. P.&T. 16.8.64. Fagp.I 104.67. Tildelt Joseph Michaelsens mindemedalje. 1.9.67 mhp. 1.9.69 ass. Roskilde.
- Nielsen, N. H. H., frk., f.11.8.31 i Kh. P.&T.1.8.49. 1.9.52 kontorist. 1.4.58 kontorass. II. 1.7.62 kontorass. I. 1.7.71 overkontorassistent Kh. htg.
- Nielsen, N. L., f.2.8.39 i Vester Hurup. P.&T.1.9.56. Fagp. I 79.59. 1.9.59 mhp. 1.9.61 ass. Kh. Fagp.II 52.67. 1967 sommerposteksp. Vejrs Strand. 1.9.67 oass. Kh.
- Nielsen, O., frk., f.3.11.10 i Århus. P.&T.4.2.30. 1.12.34 kontorist. 1.4.46 kontorass.II. 1.4.53 kontorass.I. 1.4.63 overkontorassistent Århus T.
- Nielsen, O. B., f.10.1.44 i Ørsted. P.&T.16.8.61. Fagp.I 79. 64. 1.9.64 mhp. 1.9.66 ass. Kh. Fagp.II 59.70. 1.1.71 oass. Kh. 1.3.71 opms kt.
- Nielsen, O. H., f.2.5.23 i Odder. P.&T.1.5.48 som hjælpekonstruktør. 1.5.50 konstruktør III 3. ingdistr. (Århus). 1.7.51 konstruktør II 3.ingdistr. (Århus). 1.4.62 konstruktør i 18.lkl. 3.ingdistr. (Århus). 1.4.66 overkonstruktør 3.ingdistr. (Århus).
- Nielsen, O. J., f.24.12.05 i Kh. T.16.9.22. Fagp.83.25. 1.10.25 mhp. 1.10.28 ass. Kh.T. 1.8.29 Rønne. 4.12.30 Hillerød. 17.11.31 Kh.T. 1933 radiocertifikat af l.kl. 1.10.45 ass. Blåvand radio. 1.9.46 oass. Blåvand radio. 1.11.51 Kh. htg. 1.6.59 ktr. Kh. htg.
- Nielsen, O. N., f.10.8.24 i Roslev. P.&T.1.9.40. Fagp.I 100.43. 1.9.43 mhp. 1.4.46 ass. Kh. Fagp.II 60.50. 1.6.51 gdir. 1.6.55 oass. gdir. 1.4.61 ktr. gdir. 1.12.64 overkontroller girokt.
- Nielsen, P., f.12.11.34 i Idom. P.&T.1.5.56 som reservepostbud. 1.4.58 postbud. 1.8.67 tegner radioingtj. (Kh).
- Nielsen, P., f.6.8.37 i Felsted. P.&T.1.9.54. Fagp.I 64.57. 1.9.57 mhp. 1.9.59 ass. Kh. 1.6.61 jbp.1 Kh. Fagp.II 43.65. 1.6.66 oass. Kh. 1.10.72 ktr. girokt.
- Nielsen, P. A. Engelbrecht, f.11.2.28 i Balle. P.&T.1.9.45. Fagp.I 61.49. 1.9.48 mhp. 1.9.50 ass. Kh. 1.5.51 Århus. Fagp.II 38.55. 1.2.61 oass. Randers. 1.2.66 ktr. Vejle.
- Nielsen, P. H., f.25.3.47 i Vebbestrup. P.&T.16.8.64. Fagp.I 65.67. 1.9.67 mhp. 1.9.69 ass. Kh. (Vanløse).
- Nielsen, P. H. F., f.25.1.21 i Serup. P.&T.1.9.37. Fagp.I 57.40. 1.9.40 mhp. 31.7.45 afsked e. ans. 1.6.46 mhp. 1.1.47 ass. Kh. Fagp.II 39.50. 1.11.52 jbp.1 Kh. 1.6.55 oass. Kh. 1.10.58 jbp.1 Kh. 1.7.61 ktr. Kh. (K).
- Nielsen, P. J., f.25.8.30 i Herby. P.&T. 1.9.52 som telegrafarbejderasspirant. 1.6.54 telegrafarbejder. 1.4.57 monter II. 1.4.58 distriktsmonter. 1.7.63 tegner i 9. lkl. 2. ingdistr. 1.4.69 tegner i 15.lkl. 2. ingdistr. 1.12.71 telegrafmester 2. ingdistr. (Haderslev).
- Nielsen, P. J., f.1.11.52 i Damsholte. P.&T.16.8.70 Stege. 1.10.71 Vordingborg.
- Nielsen, P. K., f.29.7.46 i Rønde. P.&T.16.8.63. Fagp.I 90.66. 1.9.66 mhp. 1.9.68 ass. Kh. Fagp.II 56.71. 1.1.72 oass. gdir. (3. ekspekt.).
- Nielsen, Peter M., f.10.8.39 i Assens. P.&T.1.5.57. Fagp.I 94.60. 1.5.60 mhp. 1.5.62 ass. Kolding T. 1963 forstærkerprøven. 9.3.63. Kh. rtf. Fagp.II 54.66. 1.9.67 oass. gdir. 1.4.71 ktr. gdir. (2. tekn. kt.).
- Nielsen, Povl M., f.14.4.40 i Give. P.&T.1.5.56. Fagp.I 99.59. 1.5.59 mhp. 1.5.61 ass. Kh. Fagp.II 59.65. 1.6.66 oass. Kh. 1.2.67 gdir. 1.7.67 4. overpostinsp. 1.2.71 ktr. Vojens.
- Nielsen, P. V., f.21.4.22 i Alsø. P.&T.1.9.38. Fagp.I 67.41. 1.9.41 mhp. 28.2.45 afsked e. ans. 15.3.46 mhp. 1.4.46 ass. Rødding. 1.2.52 Frclia. 1.6.53 jbp.2 Frclia. Fagp.II 53.53. 1.11.54 oass. jbp.2 Frclia. 1.6.61 ktr. Frclia.
- Nielsen, P. W., f.17.8.23 i Kh. P.&T.1.6.39 som cyklebud. 1.9.44 reservepostbud. 1.4.46 postbud. Postbudfagp. 51.49. 1.4.49 overpakmester. 1.9.50 elevudd. Fagp.I 91.52. 1.5.53 ass. Kh. Fagp.II 48.55. 1.11.56 oass. Kh. 1.8.63 ktr. Kh. 1.3.64 postmester ved indlevpvt. 41.
- Nielsen, R., f.10.10.45 i Løgumkloster. P.&T.16.8.62. Fagp.I 79.65. 1.9.65 mhp. 1.9.67 ass. Esbjerg. 1.5.71 Kolding. Fagp.II 46.71. Ass. Kolding
- Nielsen, R. H., f.15.1.55 i Øls. P.&T.1.8.72 Dronninglund.
- Nielsen, R. K., f.21.2.51 i Nykøbing Sjælland. P.&T.16.8. 68. Fagp.I 74.71. 1.9.71 mhp. Kh. (i militærtj.).
- Nielsen, S. C., R\*, f.18.5.21 i Lendemare, Stege. P.&T. 1.9.37. Fagp.I 80.40. 1.9.40 mhp. 1943 forstærkerkursus. 1.6.45 ass. Nykøbing Fl. Fagp.II 61.49. 1.10.50 gdir. 1.4.53 oass. gdir. 1.3.54 fuldmægtig gdir. 1.3.57—30.11.60 kst. telegrafinspektør overtelegrafinspektoratet. 1.12.60 telegrafinspektør ved overtelegrafinspektoratet. 1.4.64 bestyrer af rigstelefonkontoret i Kh.
- Nielsen, S. K., frk., f.14.4.54 i Hvidbjerg. P.&T.16.8.71 Hurup Thy. 1.10.72 Nykøbing M.
- Nielsen, T., fru (f. Hahn), f.6.1.39 i Rødekro. P.&T.1.9.56. Fagp.I 77.59. 1.9.59 mhp. 1.9.61 ass. Kh. 21.8.64—20.2.65 u.f.nr. Fagp.II 46.68. 1.4.69 oass. Kh. 2.5.—1.11.70 tff. u. løn. Oass. Kh. (20).
- Nielsen, T., frk., f.29.4.29 i Frederikshavn. P.&T.11.1.46. 1.5.50 kontorist. 1.4.53-31.3.54 og 1.5.-31.10.55 u. f. nr. 1.12.57 kontorass. II. 1.4.62 kontorass. I. 1.5.72 overkontorassistent gdir. (4. ekspekt.).
- Nielsen, T. K., frk., f.21.4.49 i Vonsild. P.&T.16.8.67. Fagp.I 76.70. 1.9.70 mhp. 1.9.72 ass. Kh.
- Nielsen, T. M., f.28.8.27 i Ikast. P.&T.1.9.44. Fagp.I 60.47. 1.9.47 mhp. 1.9.49 ass. Herring. 26.4.51 Kh. Fagp.II 38.58. 1.4.60 oass. Kh. 1.6.66 ktr. Kh. (Ø).
- Nielsen, T. M., f.24.6.55 i Svinninge. P.&T.1.8.72 Nykøbing Sjælland.
- Nielsen, T. V., f.15.1.16 i Svendborg. P.&T.1.9.34. Fagp.I 56.37. 1.9.37 mhp. 1.9.40 ass. Århus. 1.5.41 Kh. 1.11.44 Svendborg. 1.4.60 oass. Svendborg. 1.5.67 postforvalter ved posteksp. Svendborg 1.
- Nielsen, V., f.9.10.18 i Viborg. P.&T.1.10.43 som reservepostbud. 1.7.45 postbud. Postbudfagp. 47.46. 1.7.46 overpakmester. 1.9.48 elevudd. Fagp.I 92.50. 1.5.51 ass. Kh. Fagp.II 50.53. 1.7.54 oass. Kh. 1.6.55 Holbæk. 1.4.61 ktr. Grenå. 1.8.68 postmester i Løgumkloster.
- Nielsen, V., f.12.12.32 i Rindby. P.&T. 1.11.55 som monterasspirant. 1.11.57 monter I. 1.4.58 mekaniker i 7.lkl. 1.4.63 mekaniker i 10.lkl. 1.12.65 overmekaniker i 12. lkl. 1.4.69 overmekaniker i 15.lkl. 2.ingdistr. (forstærkerst. Kolding IV).
- Nielsen, V. A., f.21.4.53 i Kauslunde. P.&T.16.8.70 Vamdrup. 1.10.71 Middelfart.
- Nielsen, V. D., f.4.7.55 i Struer. P.&T.1.8.72 Struer.
- Nielsen, V. E., f.7.4.41 i Kh. P.&T. 1.1.57 som cykelbud. 1.4.63 postbud. Postbudfagp. 52(udm).65 1.6.66 overpakmester. 18.6.66 elevudd. Fagp.I 93.68. 1.4.69 ass. Kh. htg. 18.12.69 Kh. rtf. 1971 forstærkerprøven. 23.3.71 Kh. htg. Fagp.II 40.72. 1.7.72 oass. Kh. htg.

- Nielsen, W. G., f.30.9.13 i Bred. P.&T.1.8.41 som monter-asspirant 1.4.42 montør I. 1.2.47 mekaniker II. 1.6.52 mekaniker I. 1.4.56 overmekaniker. 1.4.62 overmekaniker i 15.lkl. 2.ingdistr. 1.9.71 overmekaniker 2. ingdistr. (Odense).
- Nielsen, V. T., frk., f.8.1.55 i Assens. P.&T.16.8.71 Arup. 1.10.72 Fredericia.
- Nielsen, Aa. A., frk., f.16.3.54 i Hjerm. P.&T.1.8.72 Ringkøbing.
- Nikolajsen, I. S., forretningsfører for Dansk Post- og Telegrafforenings feriehus, f. 1.4.16 i Aarhus. P.&T. 1.9.34. Fagp.I 78.37. 1.9.37 mhp. 1.9.40 ass. Kh. 1.4.41 Frca. 1.11.41 Kh. Fagp.II 47.43. 1.6.43 jbp.2 Frca. 1.6.—30.6.49 kst. pm. Brobyværk. 1.7.49 Frca. 1.5.50 oass. Odder. 1.7.57 postmester i Roslev.**
- Nikolajsen, T., f.5.2.52 i Vognsild sogn. P.&T.1.8.72 Ars.
- Nissen, E. H., frk., f.25.1.48 på Frederiksberg. P.&T. 1.8.67 som kontorassistentpirant. 1.8.69 tegner i lr. 7 radioingtj. 1.9.71 tegner radioingtj.
- Nissen, I., frk., f.18.6.47 i Sønderborg. P.&T.16.8.64. Fagp.I 99.67. 1.9.67 mhp. 1.9.69 ass. Kh.
- Nissen, K. I., fru (f. Jepsen), f.8.12.47 i Broager. P.&T. 16.8.65. Fagp.I 82.68. 1.9.68 mhp. 1.9.70 ass. Helsingør.
- Nissen, L. M., fru (f. Pedersen), f.19.11.39 i Thyborøn. P.&T.1.9.56. Fagp.I 69.59. 1.9.59 mhp. 1.9.61 ass. Kh. 1.10. 63 girokt. Fagp.II 42.66. 1.1.68 oass. girokt. 13.7.—12.10.70 tjf. u. løn. Oass. girokt.
- Nissen, L. T., frk., f.1.11.54 i Ale. P.&T.16.8.71 Jelling. 1.10.72 Horsens.
- Nissen, P. S., f.2.12.42 i Haslev. P.&T.16.8.59. Fagp.I 78.62. 1.9.62 mhp. 1.9.64 ass. Kh. 17.12.64 Århus T. 5.3.66 Kh. rtf. 1.10.68 Kh. Fagp.II 41.69. 1.3.70 oass. Roskilde
- Nissen, S. H., f.11.8.22 i Sønderborg. P.&T.1.9.39. Fagp.I 81.42. 1.9.42 mhp. 1.4.46 ass. Tranebjerg Samsø. 1.11.46 Kh. Fagp.II 63.52. 1.5.54 gdir. 1955 sommerpostekst. Humlebæk. 1.6.55 oass. Kh. 1.1.62 ktr. Kh. (oplysningskt.).
- Nissov, P., f.11.7.47 i Gråsten. P.&T.16.8.64. Fagp.I 91.67. 1.9.67 mhp. 1.9.69 ass. Kh. 1.6.71 ass. gdir. (postens planlægningssekretariat).
- Nissov-Johannsen, I., fru (f. Pallesen), f. 13.3.51 i Nibe. P.&T. 16.8.68. Fagp.I 89.71. 1.9.71 mhp. Kh.
- Nissov-Johansen, I. N., f.12.3.51 i Gråsten. P.&T.16.8.68. Fagp.I 75.71. 1.9.71 mhp. Kh. (i militærtj.).
- Nissum, P., f.7.1.33 i Svendborg. P.&T.1.9.51. Fagp.I 78.54. 1.9.54 mhp. 1.9.56 ass. Padborg. 1.5.57 Frca. 1.8.57 jbp.2 Frca. Fagp.II 50.62. 1.12.62 Århus. 1.9.63 oass. Århus. 1.9.69 postforvalter ved posteksp. Århus 3. 1.9.71 postforvalter ved Aabyhøj posteksp.
- Noer, I. B., fru (f. Gjerup), f.26.5.30 i Kirkeby-Harboøre. P.&T.1.5.48. Fagp.I 88.51. 1.5.51 mhp. 1.5.53 ass. Århus T. 1954 forstærkerprøven. 20.4.54 Kh. rtf. Fagp.II 46.57. 1.4.61 oass. Kh. rtf. 1.4.66 ktr. Kh. rtf.
- Nolsøe, E., frk., f.30.5.52 i Tórshavn. P.&T.16.8.70 Sorø. 1.10.71 Hillerød.
- Nomanni, E., frk., f.6.10.45 i Tønder. P.&T.16.8.62. Fagp.I 73.65. 1.9.65 mhp. 1.9.67 ass. Kh. Fagp.II 42.72. Ass. Kh. (Hvidovre).**
- Nonboe, K. F., f.22.7.35 i Randers. P.&T.1.9.52. Fagp.I 71.55. 1.9.55 mhp. 1.9.57 ass. Kh. Fagp.II 50.63. 1.4.64 oass. Kh. 1.2.67 gdir. 1.7.70 ktr. Nykøbing Fl.
- Nordbo, B. W., redaktør for Danmark af »Nordisk Posttidsskrift, f.10.10.22 i Korsør. P.&T.1.9.41. Fagp.I 86.44. 1.9.44 mhp. 31.1.47 afsked. e. ans. 1.5.47 mhp. 1.1.49 ass. Kh. Fagp.II 52.52. 1.10.53 gdir. 1.1.56 oass. Kh. 1.6.57 gdir. 1.4.61 ktr. gdir. 1.4.66 overkontrollør gdir. 1.2.70 postinspektør gdir. (3.ekspekt.).
- Norup, C. P. O., f.9.10.37 i Alestrup. P.&T.1.5.57. Fagp.I 88.60. 1.5.60 mhp. 1.5.62 ass. Kh. 1.5.65 Horsens. Fagp.II 46.66. 1.7.68 oass. Horsens. 29.6.—31.10.70 kst. postmester i Kolby Kås. Oass. Horsens.
- Nothlev, E. K., f.1.11.21 i Vejle. P.&T.1.9.38. Fagp.I 84.41. 1.9.41 mhp. 1.11.45 ass. Vejle. Fagp.II 55.50. 1.10.54 oass. Struer. 3.2.—31.3.61 kst. pm. i Struer. 1.10.61 postmester i Totlund.
- Nygaard, E. K., frk., f.20.10.55 i Fristrup. P.&T.1.8.72 Åbybro.
- Nygaard, I. A., f.8.12.11 i Kh. P.&T. 1.4.36. 1.4.38 postbud. Postbudfagp. 50.40. 1.11.40 overpakmester. 1.4.46 pakmesterformand. 1.2.49 postbudformand. 1.10.59 postvagtmester. 1.4.69 postvagtmester i 15.lkl. Kh. (S).
- Nygaard-Petersen, F. I., f.2.4.53 i Kh. P.&T.16.8.70 Kh. (F).
- Nyhus, J. J., f.5.12.54 i Grenå. P.&T.16.8.71 Ryomgård. 1.10.72 Randers.
- Næsted, E. W. F., f.15.3.48 i Kh. P.&T. 16.8.65. Fagp.I 64.68. 1.9.68 mhp. 1.9.70 ass. Kh.
- Næsted, L. B., fru (f. Nielsen), f.19.12.47 i Struer. P.&T. 16.8.65. Fagp.I 72.68. 1.9.68 mhp. 1.9.70 ass. Kh.
- Nerby, P. H., f.28.6.40 i Arrild. P.&T.1.5.57. Fagp.I 79.60. 1.5.60 mhp. 1.5.62 ass. Kh. Fagp.II 41.68. 1.4.69 oass. girokt.
- Nørgaard, G. M., frk., f.22.9.13 i Aarhus. P.&T.15.9.31. 1.10.37 kontorist. 1.5.48 kontorass. II. 1.4.58 kontorass. I. 1.4.69 overkontorassistent Århus T.
- Nørgaard, G. P., f.18.7.42 i Broager. P.&T.16.8.60. Fagp.I 68.63. 1.9.63 mhp. 1.9.65 ass. Helsingør. Fagp.II 43.69. 1.3.70 oass. Helsingør.**
- Nørgaard, H. J. W., f.21.8.22 i Horsens. P.&T.1.9.38. Fagp.I 74.41. 1.9.41 mhp. 1.4.46 ass. Nibe. 1.10.47 Randers. Fagp. II 48.50. 1.12.51 Års. 1.7.54 oass. Odense. 1.4.61 ktr. Ålborg. 1.11.63 postmester i Ry. 1.9.71 postmester i Lemvig.
- Nørgaard, H. P., f.21.7.24 i Slagelse. P.&T.1.9.42. Fagp.I 83.45. 1.9.45 mhp. 1.9.47 ass. Kh. 1.3.48 Århus T. 1949 forstærkerkursus. Fagp.II 44.53. 1.4.57 oass. Århus T. 1.4.64 ktr. Århus T.
- Nørgaard, K., f.24.12.19 i Ålborg. P.&T.1.9.42 som reser-vepostbud. 1.1.44 postbud. Postbudfagp.48.46. 1.9.47 overpakmester. 1.9.49 elevuudd. Fagp.I 79.51. 1.5.52 ass. Kh. Fagp.II 46.55. 1.6.56 oass. Kh. 1.12.62 ktr. Kh. (Valby).
- Nørgaard, K. E., frk., f.3.2.20 i Tranebjerg. P.&T.1.9.39. Fagp.I 73.42. 1.9.42 mhp. 1.9.45 ass. Åbybro. 1.11.45 ass. Kh. Fagp.II 56.71. 1.1.72 oass. Kh. (K).
- Nørgaard, K. H., frk., f.19.5.53 i Viborg. P.&T.16.8.70 Bjerringbro. 1.10.71 Holstebro.
- Nørgaard, K. L., f.11.2.55 i Brovst. P.&T.1.8.72 Løgster.
- Nørgaard, P., f.4.5.42 i Blidstrup. P.&T.16.8.59. Fagp.I 86.62. 1.9.62 mhp. 1.9.64 ass. Kh. 17.12.65 Kh. rtf. 1967 forstærkerprøven. Fagp.II 52.68. 1.10.69 oass. gdir. (2. tekn.kt.).
- Nørgaard, P., f.22.8.49 i Hobro. P.&T.16.8.67. Fagp.I 74.70. 1.9.70 mhp. 1.9.72 ass. Kh.
- Nørgaard, V., f.18.3.46 i Terndrup. P.&T.16.8.62. Fagp.I 74.65. 1.9.65 mhp. 1.9.67 ass. Nibe. Fagp.II 55.72. Ass. Nibe.
- Nørgaard, V. W., f.30.5.17 i Horsens. P.&T.1.9.34. Fagp.I 72.37. 1.9.37 mhp. 1.6.41 ass. Holbæk. 1.11.41 Gilleleje. Fagp.II 44.45. 1.5.49 Hillerød. 1.5.51 oass. Grenå. 1.7. 58 ktr. Næstved. 1.12.68 postmester i Sorø.
- Nørmark, B., fru (f. Iversen), f.8.11.44 i Østerby, Stau-ning. P.&T.16.8.61. Fagp.I 81.64. 1.9.64 mhp. 1.9.66 ass. Skjern.
- Nørregaard, H., f.29.3.90 i Bodilsker. P.&T.1.9.49. Fagp.I 81.52. 1.9.52 mhp. 1953 forstærkerprøven. 1.9.54 ass. Nykøbing Fl. 10.5.57 Rønne. Fagp.II 48.59. 1.4.62 oass. Rønne. 1.9.68 ktr. Rønne.
- Obling, C. P., f.27.7.38 i Frifelt. P.&T.1.9.55. Fagp.I 85.58. 1.9.58 mhp. 1.9.60 ass. Skælskør. Fagp.II 53.67. 1.4.69 oass. Skælskør.
- Obling, H., f.31.10.47 i Voens. P.&T.16.8.65. Fagp.I 75.68. 1.9.68 mhp. 1.9.70 ass. Kh. (Kastrup).
- O'Duinn, A. C., frk., f.5.9.23 i Rotterdam. P.&T.1.9.43. Fagp.I 90.46. 1.9.46 mhp. 1.9.48 ass. Kolding. Fagp.II 47.52. 1.11.57 oass. Kolding. 1.2.64 ktr. Odense. 1.1.72 tjf. u. løn.
- Oechster, N., f.4.7.26 i Fårhus. P.&T.1.9.43. Fagp.I 63.46. 1.9.46 mhp. 1.9.48 ass. Åbenrå. 25.11.48 Kh. Fagp.II 49.55. 1.4.58 oass. Kh. 1.2.65 ktr. Kh. (Brønshøj).
- Okholm, D. E. P., fru (f. Pedersen), f.4.4.40 i Lemvig. P.&T.1.9.57. Fagp.I 81.60. 1.9.60 mhp. 1962 forstærker-prøven. 1.9.62 ass. Kh. hgt. 1.11.62 ass. Århus T. 25.3.—24.9.66 u.f.nr. og 7.6—6.12.69 tjf. u. løn. Ass. Århus T.

- Olesen, H. E., f.3.11.46 i Rødhus. Hune. P.&T.16.8.65. Fagp.I 75.68. 1.9.68 mhp. 1.9.70 ass. Thisted.
- Olesen, H. Juhl, f.20.1.29 i Vonsild. P.&T.1.9.45. Fagp.I 87.48. 1.9.48 mhp. 1.9.50 ass. Kh. 25.10.51 Århus. 1.5.54 Frcia. 1.11.54 jbp.2 Frcia. Fagp.II 53.56. 1.9.58 oass. Grenå. 1.3.63 ktr. Århus. 1.12.68 overkontrollør Horsens. 1.8.72 postmester i Ringkøbing.
- Olesen, I. V., fru (f. Sørensen), f.4.1.47 i Skibsted. P.&T. 16.8.64. Fagp.I 75.67. 1.9.67 mhp. 1.9.69 ass. Kh. 15.5.71 ass. Randers.
- Olesen, K., f.5.5.32 i Mårslet. P.&T.1.9.49. Fagp.I 72.52. 1.9.52 mhp. 1.9.54 ass. Vordingborg. Fagp.II 46.61. 1.12. 62 oass. Vejle.
- Olesen, M. L. O., frk., f.7.10.12 i Flade sogn. P.&T.1.11.31. 1.11.36 kontorist. 1.4.46 kontorass.II. 1.4.50 kontorass. I. 1.9.68 overkontorassistent Frhavn.
- Olesen, O., f.17.12.38 i Skagen. P.&T.1.5.55. Fagp.I 89.58. 1.5.58 mhp. 1.5.60 ass. Kh. 29.6.60 Renne. 20.4.61 Kolding T. 1962 forstærkerprøven. 10.3.62 Kh.rtf 1.5.63 Kolding T. Fagp.II 42.65. 1.6.66 oass. Kolding T.
- Olesen, P. E., f.24.12.48 i Hvidbjerg. P.&T.16.8.66. Fagp.I 73.69. 1.9.69 mhp. 1.9.71 ass. Kh.
- Olesen, P. G., f.31.7.41 i Holstebro. P.&T.1.9.58. Fagp.I 74.61. 1.9.61 mhp. 1.9.63 ass. Århus T. 1964 forstærkerprøven 9.5.64 Kh. rtf. 1.4.65 Kalundborg. Fagp.II 47.68. 1.4.69 oass. Kh. rtf. (betjeningscentret Kalundborg).
- Olsberg, H. K., frk., f.9.12.43 i Kh. P.&T.16.8.60 som kontorassistentaspirant. 1.1.65 kontorass. II. 1.6.66 tegner i 9.lkl. radioingtj. (Kh.).
- Olsen, B. L., fru (f. Rajczyk), f.4.8.45 i Øster-Ulslev. P.&T.16.8.63. Fagp.I 79.66. 1.9.66 mhp. 1.9.68 ass. Kh. 1.10.70-30.9.71 tjf. u. løn. Ass. Kh. (33).
- Olsen, B. S., f.2.8.53 i København. P.&T.16.8.71 Kh. (Albertslund).
- Olsen, D. B., Rt, formand for post- og telegrafvæsenets personalehævn og for tjenestetidsnævnet, medlem af kommissionen for post- og telegrafvæsenets fagprøver, f.8.6.15 i Gilleleje. P.&T.1.9.31. Fagp.I 77.34. 1.9.34 mhp. 1.7.39 ass. Kh. Fagp.II 65.42. 1.6.42 ass. gdir. 1.4.46 fuldmægtig gdir. 1.4.50 kst. og 1.6.50 ekspeditionssekretær gdir. 1.1.52 postinspektør ved overpostmesterembedet. 1.10.56 kontorchef gdir. 1.11.64 afdelingschef i gdir.
- Olsen, D. C., f.5.8.35 i Gudhjem. P.&T.1.9.52. Fagp.I 101.55. Tildelt Joseph Michaelsens mindemedalje. 1.9.55 mhp. 1.9.57 ass. Næstved. 1.12.57 afl. ass. l.distr. (Kh.). Fagp.II 59.62. 1.11.63 oass. Kh. 1.9.64 gdir. 1.9.68 ktr. gdir. (3.ekspkt.).
- Olsen, E., f.19.1.42 i Vråby. P.&T.1.9.58. Fagp.I 70.61. 1.9.61 mhp. 1.9.63 ass. Ringsted. 15.11.63 Køge. Fagp.II 64.68. 1.10.69 oass. Køge. 1.9.70 oass. 1. overpostinsp.
- Olsen, F. N., f.30.3.54 i Ringenæs. P.&T.16.8.71 Sommersted. 1.10.72 Haderslev.
- Olsen, G., fru (f. Hansen), f. 10.12.47 i Odense. P.&T. 16.8.64. Fagp.I 73.67. 1.9.67 mhp. 1.9.69 ass. Kh. (Gentofte).
- Olsen, G. E. O., frk., f.3.11.11 i Rønne. P.&T.1.12.30. 1.12.35 kontorist. 1.4.46 kontorass. II. 1.10.47 kontorass. I. 1.4.69 overkontorassistent Kh. (Lyngby).
- Olsen, G. K., f.3.3.32 i Roskilde. P.&T.1.5.49. Fagp.I 73.52. 1.5.52 mhp. 1.5.54 ass. Nykøbing Fl. 1.10.57 Næstved. Fagp.II 52.61. 1.11.63 oass. Roskilde. 1.2.70 ktr. Vordingborg.
- Olsen, J. K. C., f.5.6.29 i Vejstrup. P.&T.1.9.46. Fagp.I 78.49. 1.9.49 mhp. 1.9.51 ass. Kh. Fagp.II 46.58. 1.10.59 jbp.1 Kh. 1.5.60 oass. Kh. 1.6.61 jbp.1 Kh. 1.9.67 ktr. Kh. (Ø).
- Olsen, J. P., f.10.9.28 i Kh. P.&T.1.9.52 som hjælpetegner. 1.9.54 tegner kabelingtj. 1.4.61 telegrafmester i 15.lkl. kabelingtj. 1.4.66 telegrafmester i 18.lkl. kabelingtj. 1.3.71 overtelegrafmester kabelingtj. (Kh.).
- Olsen, L., f.24.12.29 i Hvidovre. P.&T.1.9.47. Fagp.I 72.50. 1.9.50 mhp. 1.9.52 ass. Kh. Fagp.II 41.58. 1.6.61 oass. Kh. 1.10.69 ktr. Kh. (V).
- Olsen, L. N., fru (f. Enevoldsen), f.4.9.42 i Lyng. P.&T. 16.8.59. Fagp.I 74.62. 1.9.62 mhp. 1.9.64 ass. Kh. Fagp.II 42.69. 1.10.69 oass. Kh. 1.9.70 oass. gdir. (2. tekn.kt.).
- Olsen, M., frk., f.4.2.55 i Næstved. P.&T.1.8.72 Haslev.
- Olsen, M. K., frk., f.18.2.50 i Aunse. P.&T.16.8.69 Zeroskøbing. 1.10.70 Kalundborg. Fagp.I 97.72. 11.4.72 Kh. 1.9.72 mhp. Kh. (50).
- Olsen, O. E., frk., f.27.2.51 i Klaksvik. P.&T.16.8.68. Fagp.I 61.71. 1.9.71 mhp. Kh.
- Olsen, R. E., frk. f.27.12.22 i Kh.. P. &T.1.3.43. 1.4.46 kontorist. 1.12.52 kontorass. II. 1.4.60 kontorass. I. 1.3.71 overkontorassistent I. ingdistr.
- Olsen, S. A., f.1.6.19 i Kh. P.&T.1.8.41 som aspirant. 1.8.43 monter I. 1.11.46 mekaniker II. 1.4.52 mekaniker I. 1.7.55 centralmester 2.ingdistr. (Haderslev). 1.4.62 telegrafmester i 18.lkl. 2.ingdistr. (Abenrå). 1.4.66 overtelegrafmester i 21.lkl. 2.ingdistr. (Abenrå).
- Olsen, S. M. C., fru (f. Bech), f.15.5.13 i Odense. P.&T. 1.11.30. 1.6.37 kontorist. 1.4.47 kontorass. II. 1.8.50 kontorass. I. 1.4.65 overkontorassistent Odense T.
- Olsen, T. S., f.25.8.44 i Lundsgård Klint. P.&T.16.8.61. Fagp.I 92.64. 1.9.64 mhp. 1.9.66 ass. Køge. 1.3.68 Kh. Fagp.II 65.69. 1.3.70 ass. gdir. 1.9.70 oass. gdir. (2. ekspkt.).
- Olsgaard, I., f.18.4.48 i Bøgesø. P.&T. 16.8.65. Fagp.I 74.68. 1.9.68 mhp. 1.9.70 ass. Frederikssund. 15.5.71 ass. Ringsted.
- Olsson, J. W., f.20.1.31 i Skjern. P.&T.1.9.54. Fagp.I 86.57. 1.9.57 mhp. 1.9.59 ass. Århus. 1.10.60 Tórshavn. Fagp. II 46.65. 1.9.65 oass. Skive. 1.6.66 Tórshavn. 1.9.67 ktr. Tórshavn.
- Olufsen, J. O., fhv. næstformand for Dansk Post- og Telegrafvæsen, sekretariatschef i Centralorganisation II, f.22.7.30 i Vester Hassing. P.&T.1.9.46. Fagp.I 70.49. 1.9.49 mhp. 1.9.51 ass. Kh. 24.10.52 Fredensborg. 1.1.53 Kh. 1.9.55 jbp.1 Kh. Fagp.II 55.58. 1.12.59 gdir. 1.5.60 oass. Kh. 1.6.61 jbp.1 Kh. 1.6.64 Kh. (postens kundetj.). 1.4.65 ktr. Kh. (postens kundetj.).
- Olufson, A. A., løjtnant, f.17.5.08 i Udbynedre. P.1.9.24. Fagp.I 96.27. 1.9.27 mhp. 1.9.30 ass. Kh. 1.11.32 Vordingborg. Fagp.II 56.38. 1.5.45 oass. Næstved. 1.10.53 ktr. Roskilde. 1.7.61 postmester i Frederikssund.
- Omanson, S., f.15.8.06 i Kh. P.&T.1.5.35 som monter II. 1.5.39 monter I. 1.4.46 mekaniker II. 1.12.52 mekaniker I. 1.4.57 overmekaniker. 1.4.62 overmekaniker i 15.lkl. 1.ingdistr. (Kh.).
- Ommen, T. A. Nyholm, f.3.6.25 i Tinglev. P.&T.1.9.44. Fagp.I 70.47. 1.9.47 mhp. 1.9.49 ass. Løgumkloster. 10.9.49 Nørre-Åby. Fagp.II 36.56. 1.9.60 oass. Nørre-Åby. 8.7.-31.8.66 kst. pm. i Nørre-Åby. 1.4.69 postforvalter ved posteksp. Århus 4.
- Ottosen, C. G., R, kystløjtn. I, f. 14.9.07 i Sahl. P.1.9.24. Fagp.I 63.27. 1.9.27 mhp. 1.9.30 ass. Vinderup. 1.3.32 Viborg. 25.4.35 Haslev. Fagp.II 49.36. 1.2.36 jbp.2 Frcia. 1.4.40 Frcia. 1.12.40 jbp.2 Frcia. 1.12.43 Frcia. 1.7.45 oass. Nykøbing M. 1.11.54 ktr. jbp.2 Frcia. 1.12.61 postmester i Løgstør.
- Ottosen, S. E., f.18.2.15 i Slagelse. P.&T.1.9.31. Fagp.I 59.34. 1.9.34 mhp. 1.3.39 ass. Skælskør. 1957 sommerposteksp. Snekkersten. 1.11.58 oass. Odense. 1.11.63 postmester i Aså.
- Overbeck, H., f.16.12.21 i Haderslev. P.&T.1.9.39. Fagp.I 86.42. 1.9.42 mhp. 1.1.46 ass. girokrt. Fagp.II 52.50. 1952 sommerposteksp. Snekkersten. 1.5.53. jbp.1 Kh. 1.12.54 oass. Odense. 1.6.61 ktr. Slagelse. 1.9.63 post- og telegrafkasserer Horsens.
- Oxø, K. B., f.17.4.06 i Kh. P.&T.15.10.28 som løse mekaniker. 1.9.36 monter I. 1.5.42 overmonter. 1.2.48 mekaniker I. 1.4.54 overmekaniker. 1.4.62 overmekaniker i 15.lkl. 1.ingdistr. (Kh.).
- Palsbøj, I. S. K., f.7.1.12 i Kh. P.&T.1.8.41 som monteraspirant. 1.4.42 monter I. 1.9.46 overmonter. 1.2.49 linjemester. 1.4.58 antennemester i 12.lkl. 1.4.63 antennemester i 15.lkl. radioingtj. (Kh.).



- Paulsen, H. C.**, f.29.10.32 i Flensborg. P.&T.1.5.49. Fagp.I 80.52. 1.5.52 mhp. 1.5.54 ass. Tórshavn. 1.4.55 Kh. 10.9.56 Sønderborg. Fagp.II 53.61. 1.4.62 oass. Nordborg. 1.4.67 ktr. Århus.
- Paulsen, S. C.**, f.1.8.38 i Toftlund. P.&T.1.9.54. Fagp.I 90.57. 1.9.57 mhp. 1959 forstærkerprøven. 1.9.59 ass. Kh. htg. Fagp.II 57.65. 1.9.65 oass. Kh. htg. 1.4.70 ktr. Kh. rtf.
- Pedersen, A.**, f.13.12.15 i Kh. P.&T.1.6.31 som cykelbud. 1.1.37 reservepostbud. 1.1.40 postbud. Postbudfagp. 53 (udm.) 44. 1.10.44 overpakmester. 1.9.46 elevudd. Fagp. I 100.48. Tildelt Joseph Michaelsens mindemedalje. 1.5.49 ass. Kh. Fagp.II 58.51. 1.4.52 oass. Kh. 1.7.58 ktr. Kh. 1.4.62 overkontrollør Kh. 1.7.66 postmester ved Nørrebro postkontor.
- Pedersen, A. D.**, f.4.6.30 i Floulev. P.&T.1.9.48. Fagp.I 93.51. 1.9.51 mhp. 1.9.53 ass. Kh. 1.11.53 Langå. Fagp.II 57.58. 1.9.61 oass. Ringe. 1.9.66 ktr. Tønder. 1.9.72 overkontrollør Horsens.
- Pedersen, A. K.**, f.15.7.47 i Adum. P.&T.1.6.84. Fagp.I 65.67. 1.9.67 mhp. 1.9.69 ass. Kh. 15.5.70 ass. Herning.
- Pedersen, A. M.**, fru (f. Jensen), f.30.10.45 i Ulfkær. P.&T.1.6.82. Fagp.I 60.65. 1.9.65 mhp. 1.9.67 ass. Kh. 1.10.71 ass. gdir. (revkt.).
- Pedersen, A. M. T.**, frk., f.7.6.52 i Brønderslev. P.&T. 1.6.8.71 Sindal. 1.10.72 Brønderslev.
- Pedersen, A. P.**, f.8.12.31 i Sommersted. P.&T.1.5.50. Fagp.I 85.53. 1.5.53 mhp. 1.5.55 ass. Kh. 19.4.56 Århus T. 1957 forstærkerprøven. 15.3.57 Kh.htg. Fagp.II 51.62. 1.10.62 oass. Kh. htg. 1.10.68 ktr. Kh. rtf.
- Pedersen, A. S.**, f.1.6.45 i Aså-Melholt. P.&T.1.6.81. Fagp. I 91.64. 1.9.64 mhp. 1.9.66 ass. Kh. 1.11.66 Skagen. Fagp. II 48.70. Ass. Skagen.
- Pedersen, A. T.**, f. 17.10.43 i Hårup. P.&T.1.6.81. Fagp.I 82.64. 1.9.64 mhp. 1.9.66 ass. Holstebro. Fagp.II 54.70. Ass. Holstebro.
- Pedersen, A. V.**, f.13.7.50 i Vorup. P.&T.1.6.87. Fagp.I 77.70. 1.9.70 mhp. 1.9.72 ass. Kh.
- Pedersen, B.**, f.22.10.33 i Oksbøl. P.&T.1.9.52 som telegrafarbejderaspirant. 1.2.56 telegrafarbejder. 1.1.60 kontorassistent II. 1.7.63 tegner 1 9.lkl. 2.ingdistr. (Abenrå). 1.6.66 telegrafmester i 15.lkl. 2.ingdistr. 1.4.71 telegrafmester 2. ingdistr. (Tønder).
- Pedersen, B.**, fru (f. Kruse), f.4.8.45 i Tarp. P.&T. 1.6.8. 62. Fagp.I 92.65. 1.11.65 mhp. 1.11.67 ass. Kh. Fagp.II 53.70. 1.9.71 oass. Kh. 1.7.72 oass. gdir. (postens planlægningssekretariat).
- Pedersen, B.**, f.9.3.40 i Ramsing. P.&T.1.5.57. Fagp.I 85.60. 1.5.60 mhp. 1.5.62 ass. Fakse. 16.4.63 Århus T. 1964 forstærkerprøven. 9.5.64 Kh.htg. Fagp.II 53.67. 1.1.68 oass. gdir. (4.ekspkt.).
- Pedersen, B.**, f.7.10.41 i Hevring. P.&T.1.6.8.59. Fagp.I 71.62. 1.9.62 mhp. 1.9.64 ass. Frøia. 1.6.65 Randers. Fagp.II 52.69. 1.3.71 oass. Randers.
- Pedersen, B.**, f.24.3.54 i Svendborg. P.&T.1.6.8.71 Kerteminde. 1.10.72 Svendborg.
- Pedersen, B.**, fru (f. Østen), f.19.9.49 i Kh. P.&T.1.6.8.66. Fagp.I 68.69. 1.9.69 mhp. 1.9.71 ass. Maribo.
- Pedersen, B.**, f.11.1.55 i Give. P.&T.1.8.72 Assens.
- Pedersen, B. B.**, frk., f.4.9.53 i Kjellerup. P.&T.1.8.72 Ringkøbing.
- Pedersen, B. I.**, fru (f. Eintoft), f.14.5.48 i Farendløse. P.&T.1.6.8.65. Fagp.I 73.68. 1.9.68 mhp. 1.9.70 ass. Fakse.
- Pedersen, B. I.**, fru (f. Holm-Jensen), f.9.5.44 i Glostrup. P.&T. 1.6.8.60. Fagp.I 66.63. 1.9.63 mhp. 1.9.65 ass. Kh. Fagp.II 36.69. 1.9.70 oass. Kh. (Tåstrup).
- Pedersen, B. M.**, frk., f.25.5.50 i Kh. P.&T.1.6.8.68. Fagp.I 78.71. 1.9.71 mhp. Kh. 1972 forstærkerprøven. 1.7.72 mhp. Kh. htg.
- Pedersen, B. R.**, frk., f.15.2.53 i Fjelde. P.&T.1.6.8.70 Sakskøbing. 1.10.71 Nykøbing Fl.
- Pedersen, B. S.**, fru (f. Jensen), f. 18.2.38 i Vejle. P.&T. 1.9.55. Fagp.I 64.58 1.9.58 mhp. 1.9.60 ass. Kh. 1.8.61 Næstved. Fagp.II 45.67. 1.4.69 oass. Næstved.
- Pedersen, B. V.**, f.21.12.37 i Hejlsvig. P.&T.1.9.55. Fagp.I 102.58. 1.9.58 mhp. 1.9.60 ass. Århus. Fagp.II 66.64. 1.7.64 3. overpostinsp. 1.11.64 oass. Århus. 1.2.67 3. overpostinsp. 1.6.69 ktr. 3. overpostinsp.
- Pedersen, B. V. R.**, f.10.2.43 i Ø. Tørslev. P.&T.1.6.8.59. Fagp.I 89.63. 1.4.63 mhp. 1.4.65 ass. Lemvig. 1.5.5.66 Struer. Fagp.II 56.68. 1.10.69 oass. Silkeborg. 1.9.71—29.2.72 kst. pm. Ry. Oass. Silkeborg.
- Pedersen, C.**, f.22.4.25 i Hjørring. P.&T.1.9.42. Fagp.I 64.45. 1.9.45 mhp. 1.9.47 ass. Kh. 22.4.48 Stege. Fagp.II 43.52. 1.5.53 Esbjerg. 1.4.57 oass. Grindsted. 1.4.64 ktr. Herning.
- Pedersen, C. D.**, f.22.3.53 i Vejle. P.&T.1.6.8.70 Jelling. 1.10.71 Vejle.
- Pedersen, C. E.** f.12.8.50 i Ringkøbing. P.&T.1.6.8.68. Fagp.I 79.71. 1.9.71 mhp. Kh. (i militærtj.).
- Pedersen, E.**, fru (f. Kristensen), f.18.3.40 i Brønderslev. P.&T.1.5.57. Fagp.I 63.60. 1.5.60 mhp. 1.5.62 ass. Nordborg. Fagp.II 40.67. 1.5.71 oass. Nordborg. 4.9.72 tjf. u. løn.
- Pedersen, E.**, fru (f. Philipsen), f.21.8.47 i Ullerup. P.&T. 1.6.8.65. Fagp.I 75.68. 1.9.68 mhp. 1.9.70 ass. Kh. 1.11.71 ass. gdir. (revkt.).
- Pedersen, E. B.**, f.17.6.47 i Dronninglund. P.&T.1.6.8.64 Fagp.I 78.67. 1.9.67 mhp. 1.9.69 ass. Kh. (lufthavn).
- Pedersen, E. B. L.**, f.25.1.13 i Randers. P.&T.1.9.31. Fagp.I 71.34. 1.9.34 mhp. 1.9.37 ass. Nykøbing Fl. 11.10.37 Alborg. 3.1.38 Nørresundby. 1.5.38 Kh. Fagp.II 39.42. 1.9.48 oass. Kh. 1.4.56 ktr. Kh. 1.7.64 postmester i Rønde.
- Pedersen, E. C. J.**, f.6.10.27 i Fredericia. P.&T.1.9.44. Fagp.I 74.47. 1.9.47 mhp. 1.9.49 ass. Kh. 22.4.50 Neksø. 1.5.52 Kh. Fagp.II 39.55. 1.11.58 oass. Kh. 1.9.65 ktr. Kh. (avispkt.).
- Pedersen, E. D.**, frk., f.2.3.54 i Horsens. P.&T. 1.6.8.71 Brødstrup. 1.10.72 Horsens.
- Pedersen, E. E.**, f.15.10.18 i Alborg. P.&T.1.9.35. Fagp.I 94.38. 1.9.38 mhp. 1940 radiocertifikat af II.kl. 1.11.42 ass. Kh.htg. Fagp.II 58.45. 1.4.51 oass. Kh.htg. 1.7.54 op.m.s kt. 1.9.54 ktr. Kh.htg. 1.4.61 overkontrollør Kh. rtf. 1.4.71 inspektør Kh. rtf.
- Pedersen, E. H.**, f.17.8.45 i Rends. P.&T.1.6.8.63. Fagp.I 65.66. 1.9.66 mhp. 1.9.68 ass. Kh. 15.5.70 ass. Bjerringbro.
- Pedersen, E. J.**, f.29.4.19 i Helsingør. P.&T.1.9.37. Fagp.I 92.40. 1.9.40 mhp. 1.9.43 ass. Hornbæk. 1.4.46 Helsingør. Fagp.II 54.48. 1.11.53 oass. 1. overpostinsp. 1.12.59 ktr. Holbæk. 1.10.64 overkontrollør Roskilde. 1.4.72 postmester ved Hellerup postkontor.
- Pedersen, E. J.**, frk., f.9.8.53 i Skive. P.&T.1.8.72 Løgstør.
- Pedersen, E. L.**, f.23.12.45 i Håstrup. P.&T.1.6.8.63. Fagp.I 66.66. 1.9.66 mhp. 1.9.68 ass. Kh. 1.4.72 ass. gdir. (5. ekspkt.).
- Pedersen, E. M.**, fru (f. Iwersen), f.10.5.48 i Dalum. P.&T.1.6.8.65. Fagp.I 68.68. 1.9.68 mhp. 1.9.70 ass. Kh.
- Pedersen, E. S.**, f.8.4.17 i Roskilde. P.&T.1.4.47 som aspirant. 1.4.49 montør I. 1.4.54 mekaniker II. 1.4.56 mekaniker I. 1.4.57 overmekaniker. 1.4.60 radiomester i 15.lkl. 3.ingdistr. (Skåde). 1.4.62 radiomester i 18.lkl. radioingtj. (Gladssakse).
- Pedersen, E. S. W.**, f.18.5.31 i Vordingborg. P.&T.1.9.47. Fagp.I 74.50. 1.9.50 mhp. 1.9.52 ass. Frøia T. Fagp.II 39.57. 1.6.62 Frøia. 1.2.62 oass. Silkeborg.
- Pedersen, E. V.**, f.21.4.29 i Skørringe. P.&T.1.9.45. Fagp.I 64.48. 1.9.48 mhp. 1.1.51 ass. Nykøbing Fl. 25.10.51 Hilerød. Fagp.II 40.57. 1.9.60 oass. Kh. 1.4.67 ktr. Kh. (Valby).
- Pedersen, F. G.**, f.5.9.30 i Højrup. Lejrskov Sogn. P.&T. 1.5.48. Fagp.I 63.51. 1.5.51 mhp. 1.5.53 ass. Kh. 1.1.54 Kolding T. 1954 forstærkerprøven. Fagp.II 48.60. 1.12.61 oass. Kolding T. 1.9.68 ktr. Kolding T.
- Pedersen, F. I.**, f.28.10.48 i Tjæreby. P.&T.1.6.8.66. Fagp.I 79.69. 1.9.69 mhp. 1.9.71 ass. Kh.
- Pedersen, F. L.**, f.30.11.53 i Hvidovre. P.&T.1.8.72. Kh.

- Pedersen, G.**, frk., f.18.5.55 i Nørresundby. P.&T.1.8.72 Søby.
- Pedersen, G. A. B.**, frk., f.18.12.52 i Skive. P.&T.16.8.71 Roslev. 1.10.72 Skive.
- Pedersen, G. V. Sjøholm**, f.5.3.28 i Horsens. P.&T.1.9.45. Fagp.I 73.48. 1.9.48 mhp. 1.9.50 ass. Kh. 1.5.51 Silkeborg. Fagp.II 44.56. 19.11.57—31.1.58 kst. pm. Ølgod. 1.6.59 oass. Århus. 1.4.65 ktr. Århus.
- Pedersen, H.**, f.13.8.21 i Aker. P.&T.1.9.37. Fagp.I 84.40. 1.9.40 mhp. 1943 forstærkerkursus. 1.9.45 ass. Herning. 1.11.48 Kh.rtf. Fagp.II 60.48. 1.5.50 gdir. 1.4.53 oass. gdir. 1.2.57 fuldmægtig gdir. 1.6.61 overkontrollør gdir. 1.4.64 telegrafinspektør gdir. 1.2.71 kontorchef gdir. (4. ekspkt.).
- Pedersen, H.**, f.14.2.32 i Århus. P.&T.1.9.49. Fagp.I 93.52. 1.9.52 mhp. 1953 forstærkerprøven. 1.9.54 ass. Ålborg T. Fagp.II 55.60. 1.12.61 oass. Ålborg T. 1.10.68 ktr. Ålborg T.
- Pedersen, H.**, f.19.6.37 i Åby Mark. P.&T.1.9.53. Fagp.I 79.56. 1.9.56 mhp. 1.9.58 ass. Skive. 31.3.61 afsk.e.ans. 1.6.62 ass. Skive. Fagp.II 46.65. 1.6.66 oass. Holstebro.
- Pedersen, H.**, f.22.4.20 i Århus. P.&T.1.8.46 som hjælpekonstruktor. 1.8.48 konstruktor III 3.ingdistr. 1.8.49 konstruktor II 3. ingdistr. 1.11.54 ingeniør i 7.lkl. 3. ingdistr. 1.4.55 ingeniør i 18.lkl. 3. ingdistr. 1.4.62 ingeniør i 21.lkl. 3. ingdistr. 1.4.69 ingeniør i 23.lkl. 3. ingdistr. (Århus).
- Pedersen, H. F.**, f.26.2.42 i Agedrup. P.&T.1.9.58. Fagp.I 98.61. 1.9.61 mhp. 1.9.63 ass. Brædstrup. 1.3.64 Århus. Fagp.II 52.67. 1.10.68 oass. 3. overpostinsp. 1.10.72 ktr. 3. overpostinsp.
- Pedersen, H. G.**, f.20.7.47 i Hinge. P.&T.16.8.64. Fagp.I 92.67. 1.9.67 mhp. 1.9.69 ass. Ikast. 1.7.70 ass. Århus.
- Pedersen, H. H.**, f.26.6.39 i Slagelse. P.&T.1.9.56. Fagp.I 66.59. 1.9.59 mhp. 1.9.61 ass. Roskilde. Fagp.II 39.66. 1.7.68 oass. Esbjerg.
- Pedersen, H. H.**, frk., f.31.5.49 i Søby Ærø. P.&T.16.8.66. Fagp.I 70.69. 1.9.69 mhp. 1.9.71 ass. Kh. rtf. 1972 forstærkerprøven. Ass. Kh. rtf.
- Pedersen, H. L.**, f.29.8.29 i Silkeborg. P.&T.1.5.46. Fagp.I 69.49. 1.5.49 mhp. 1951 forstærkerprøven. 1.5.51 ass. Kh.rtf. 1.11.52 Ålborg T. Fagp.II 43.57. 1.4.60 oass. Ålborg T. 1.4.65 ktr. Ålborg T.
- Pedersen, H. L. P.**, f.26.7.13 i Kh. P.&T. 1.3.47 som monteraspirant. 1.3.49 monter I. 1.4.54 mekaniker II. 1.4. 61 mekaniker i 10.lkl. 1.4.64 mekaniker i 12.lkl. 1.6.69 overmekaniker i 15.lkl. P.&T.s værksteder.
- Pedersen, H. M.**, fru (f. Joensen), f.1.5.52 i Nes. P.&T. 16.8.70 Skælskør. 1.10.71 Korsør.
- Pedersen, H. M.**, f.10.7.11 i Brædstrup. P.&T.1.9.30. Fagp.I 95.33. 1.9.33 mhp. 1.9.36 ass. Horsens. 15.4.37 Nordby Fane. 1.1.39 Frcia. 1.3.39 Odense. Fagp.II 58.40. 1.11.46 oass. Nyborg. 1.9.56 postmester i Fuglebjerg.
- Pedersen, H. S.**, f.27.5.19 i Bodholt. P.&T.1.9.36. Fagp.I 80.39. 1.9.39 mhp. 1.6.43 ass. Kh. 1.5.48 Århus. Fagp.II 51.46. 1.2.48 3. overpostinsp. 1.9.52 oass. Vejle. 1.1.59 ktr. Nykøbing M. 15.12.65—31.3.66 kst. pm. Nykøbing M. 1.4.68 postmester i Fåborg.
- Pedersen, H. S.**, f.23.4.26 i Erritsø. P.&T.1.8.42 som cykelbud. 1.4.46 reservepostbud. 1.5.47 postbud. Postbud-fagp.49.51. 1.9.51 elevudd. Fagp.I 101.53. 1.5.54 ass. Kolding. 1.5.55 Frcia. Fagp.II 50.57. 1.2.59 oass. Randers. 1.9.64 ktr. Ålborg.
- Pedersen, H. S.**, f.16.9.32 i Bakkebølle. P.&T.1.3.59 som mekanikeraspirant. 1.11.60 mekaniker i 7.lkl. 1.11.61 mekaniker i 10.lkl. 1.4.63 mekaniker i 12.lkl. 1.4.65 overmekaniker i 15.lkl. radioingtj. (Kh.).
- Pedersen, H. Søndergaard**, f.31.3.45 i Revl. P.&T.16.8.63. Fagp.I 71.66. 1.9.66 mhp. 1.9.68 ass. Kh. Fagp.II 46.72. Ass. Kh. (lufthavn).
- Pedersen, I.**, f.23.1.30 i Tvorup, Lyngby Sogn. P.&T.1.5.48. Fagp.I 60.51. 1.5.51 mhp. 1953 forstærkerprøven. 1.6.53 ass. Kolding T. 1.5.55 Ålborg T. Fagp.II 38.60. 1.12.61 oass. Ålborg T. 1.4.69 ktr. Ålborg T.
- Pedersen, I. C.**, frk., f.21.3.27 i Grønge. P.&T.1.2.45 1.4. 48 kontorist. 1.4.56 kontorass.II. 1.4.61 kontorass.I. 1.9. 68 overkontorassistent Kh.htg.
- Pedersen, I. L. H.**, fru (f. Hansen), f.1.9.17 i Gilleleje. P.&T.1.9.36. 1.9.41 kontorist. 1.4.46 kontorass.II. 1.4.50 kontorass.I. 1.4.63 overkontorassistent Århus.
- Pedersen, J.**, f.14.10.33 i Frøjk. P.&T.1.5.50. Fagp.I 78.53. 1.5.53 mhp. 1954 forstærkerprøven. 1.5.55 ass. Esbjerg. 24.10.58 Kh. htg. Fagp.II 49.62. 1.6.62 kabelingtj. (Rømø). 1.10.62 oass. kabelingtj. (Rømø). 1.4.69 ktr. Odense T.
- Pedersen, J.**, f.14.11.42 i Fausing. P.&T.16.8.60. Fagp.I 69.63. 1.9.63 mhp. 1.9.65 ass. Kh. 15.5.66 Århus. Fagp.II 46.69. 1.1.71 oass. Frederikssund.
- Pedersen, J.**, f.13.9.55 i Vejle. P.&T. 1.8.72 Grindsted.
- Pedersen, J.**, frk., f. 30.4.55 i Krærup. P.&T.1.8.72 Rudkøbing.
- Pedersen, J. A.**, f.26.4.27 i Viborg. P.&T.1.11.50 som hjælpekonstruktor. 1.11.52 konstruktor III 3. ingdistr. 1.11.53 konstruktor II 3.ingdistr. 1.4.63 konstruktor i 18.lkl. 3.ingdistr. 1.9.68 overkonstruktor i 21.lkl. 3.ingdistr. (Århus).
- Pedersen, J. E.**, frk., f.22.9.53 i Århus. P.&T.16.8.71 Ebeltoft. 1.10.72 Skanderborg.
- Pedersen, J. E. R.**, f.8.6.50 i Lyngs. P.&T.16.8.67. Fagp.I 83.70. 1.9.70 mhp. 1.9.72 ass. Kh. (3).
- Pedersen, J. F.**, f.21.9.25 i Hammelev. P.&T.1.9.42. Fagp.I 88.46. 1.5.46 mhp. 1947 radiocertifikat af l.kl. 1.5.48 ass. Lyngby radio. 1.10.49—14.6.50 u.f.nr. Fagp.II 63.54. 1.8.55 Kh.htg. 1.10.55 gdir. 1.4.56 oass. gdir. 1.4.61 ktr. gdir. 1.4.65 overkontrollør gdir. 1.9.68 telegrafinspektør gdir. (1. tekn.kt.).
- Pedersen, J. F.**, f.25.12.28 i Herlev. P.&T.1.5.46. Fagp.I 73.49. 1.5.49 mhp. 1.5.51 ass. Kh. Fagp.II 44.56. 1.4.60 oass. Kh. 1.1.67 postmester ved indlevpkt. 33.
- Pedersen, J. H.**, f.29.8.34 i Tommerup. P.&T.1.7.62 som styrmandsaspirant. 1.8.64 styrmand i 15.lkl. kabeling-tj. 1.9.68 styrmand i 18.lkl. kabelingtj. 1.7.69 overstyrmand kabelingtj. (Korsør).
- Pedersen, J. I.**, frk., f.24.4.49 i Jetsmark. P.&T.16.8.66. Fagp.I 80.69. 1.9.69 mhp. 1.9.71 ass. Kh.
- Pedersen, J. K.**, f.25.11.50 i Saksøbing. P.&T.16.8.67. Fagp.I 86.70. 1.9.70 mhp. 1.9.72 ass. Næstved.
- Pedersen, J. M.**, f.23.8.47 i Frhavn. P.&T.16.8.64. Fagp.I 63.67. 1.9.67 mhp. 1.9.69 ass. Kh. (Glostrup).
- Pedersen, J. M. Ø.**, f.22.3.50 i Tim. P.&T.16.8.67. Fagp.I 65.70. 1.9.70 mhp. 1.9.72 ass. Kh.
- Pedersen, J. P.**, f.13.10.36 i Haderup. P.&T.1.5.54. Fagp.I 87.57. 1.5.57 mhp. 1.5.59 ass. Fjerritslev. 1.3.63 Viborg. Fagp.II 56.64. 1.9.65 oass. Lemvig.
- Pedersen, J. P.**, f.13.12.46 i Turup. P.&T. 16.8.64. Fagp.I 76.07. 1.9.67 mhp. 1.9.69 ass. Hillerød.
- Pedersen, J. P.**, f.20.10.49 i Uth. P.&T.16.8.67. Fagp.I 74.70. 1.9.70 mhp. 1.9.72 ass. Kh.
- Pedersen, J. S.**, f.16.6.51 i Korsør. P.&T.16.8.68. Fagp.I 84.71. 1.9.71 mhp. Helsingør. (i militærtj.).
- Pedersen, J. T.**, f.19.8.46 i Middelfart. P.&T.16.8.63. Fagp.I 66.66. 1.9.66 mhp. 1.9.68 ass. Kh. (Lyngby).
- Pedersen, J. V.**, f.11.12.15 i Århus. P.&T. 1.5.42 som monteraspirant. 1.5.44 monter I. 1.4.49 mekaniker II. 1.4.54 mekaniker I. 1.5.58 overmekaniker. 1.4.62 overmekaniker i 15.lkl. 3.ingdistr. 1.4.66 telegrafmester i 18.lkl. 3. ingdistr. (Ålborg).
- Pedersen, J. V. F.**, f.6.8.45 i Odder. P.&T.16.8.62. Fagp.I 74.65. 1.9.65 mhp. 1.9.67 ass. Kh. Fagp.II 48.72. 1.7.72 oass. Kh. (omk.).
- Pedersen, K. A.**, f.22.4.23 i Odense. P.&T.1.9.40. Fagp.I 76.43. 1.9.43 mhp. 1.4.46 ass. Kh. 16.4.46 Odense. Fagp.II 39.52. 1954 sommerposteks. Vejrs Strand. 1.9.55 oass. jbp.2 Frcia. 1.9.61 ktr. Odense (postens kundetj.). 1.9.68 overkontrollør Odense.
- Pedersen, K. B.**, f.26.8.48 i Sebersund. P.&T.16.8.66. Fagp.I 93.69. 1.9.69 mhp. Kh. 1.9.71 ass. Kh. 1.2.72 ass. gdir. (postens planlægningssekretariat).
- Pedersen, K. E.**, f.21.2.47 i Ebeltoft. P.&T.16.8.64. Fagp.I 87.67. 1.9.67 mhp. 1.9.69 ass. Kh. rtf. 1970 forstærkerprøven. Ass. Kh. rtf.

- Pedersen, K. I.**, f.19.7.45 i Blankenborg, Vindinge. P.&T. 16.8.62. Fagp.I 87.65. 1.9.65 mhp. 1.9.67 ass. Kh. 20.12.67 Kh. rtf. 1969 forstærkerprøven. Fagp.II 49.70. 1.9.71 oass. Kh. rtf.
- Pedersen, K. L.**, f.18.4.42 i Nørresundby. P.&T.1.10.69. 1.10.71 tegner radioingtj.
- Pedersen, K. M.**, f.10.12.14 i Hyllested. P.&T.1.9.32. Fagp.I 92.35. 1.9.35 mhp. 1.1.39 ass. Frctia T. 16.4.39 Kolding. 1940 forstærkerkursus. Fagp.II 54.42. 1.4.48 oass. Kalundborg. 1.4.54 ktr. Kalundborg. 1.12.59 stationsleder i 21.lkl. Esbjerg. 1.4.66 post- og telegrafkassierer Århus.
- Pedersen, K. M.**, fru (f. Nielsen), f.23.10.45 i Alborg. P.&T.16.8.62. Fagp.I 79.65. 1.9.65 mhp. 1.9.67 ass. Kh. htg. 15.5.69 Alborg. 1.2.72 ass. girokt.
- Pedersen, K. M.**, frk., f.24.2.48 i Skive. P.&T.16.8.67. Fagp.I 98.70. 1.9.70 mhp. 1.9.72 ass. Herning.
- Pedersen, K. M.**, f.29.5.55 i Uubberup Mark. P.&T.1.8.72 Kalundborg.
- Pedersen, K. O.**, f.16.6.20 i Tjæreborg. P.&T.1.9.36. Fagp.I 82.39. 1.9.39 mhp. 1940 forstærkerkursus. 1.7.44 ass. Kh.rtf. 31.7.48 afsk. e. ans. 1.8.49 ass. Kh.rtf. Fagp.II 41.52. 1.4.53 oass. Kh.rtf. 1.12.56 ktr. Haderslev. 1.4.63 stationsleder i 21.lkl. Haderslev. 1.1.68 overkontrollør Kh. rtf.
- Pedersen, K. V.**, f.17.7.45 i Nørresundby. P.&T.16.8.62. Fagp.I 84.65. 1.9.65 mhp. 1.9.67 ass. Kh. 15.5.70. Silkeborg. Fagp.II 45.72. Ass. Silkeborg.
- Pedersen, L. K.**, f.10.10.33 i Silkeborg. P.&T.1.9.50. Fagp.I 78.53. 1.9.53 mhp. 1.9.55 ass. Ringkøbing. 28.4.56 Hammel. 1.6.58 Århus. Fagp.II 55.61. 1.7.61 3.øverpostinsp. 1.9.62 oass. Århus. 1.7.63 3.øverpostinsp. 1.9.66 ktr. Århus. 1.6.69 ktr. 3. overpostinsp. 1.10.71 postinspektør i 2. distrikt.
- Pedersen, L. K.**, f.7.3.35 i Lisbjerg. P.&T.1.9.52. Fagp.I 70.55. 1.9.55 mhp. 1.9.57 ass. Ringsted. Fagp.II 46.63. 1.3.65 oass. Struer.
- Pedersen, L. O.**, f.25.3.45 i Grauballe. P.&T.16.8.62. Fagp.I 68.65. 1.9.65 mhp. 1.9.67 ass. Kh. htg.
- Pedersen, L. P.**, f.14.4.38 i Hjørring. P.&T.1.9.55. Fagp.I 73.58. 1.9.58 mhp. 1.9.60 ass. Hjørring. Fagp.II 52.67. 1.9.69 oass. Hjørring. 1.9.70 oass. Løgstør.
- Pedersen, L. S.**, fru (f. Andersen), f.25.1.50 i Ronne. P.&T.16.8.67. Fagp.I 83.70. 1.9.70 mhp. 20.11.71—19.5.72 tjf. u. løn. 1.9.72 ass. Kh.
- Pedersen, M.**, f.25.8.46 i Voel. P.&T. 16.8.64. Fagp.I 82.67. 1.9.67 mhp. 1.9.69 ass. Kh. 15.5.71 ass. Århus.
- Pedersen, M. B.**, f.8.1.51 i Randers. P.&T.16.8.69 Langå. 1.10.70 Grenå. Fagp.I 76.72. 11.4.72 Kh. 1.9.72 mhp. Kh. (i militærtj.).
- Pedersen, M. N.**, f.29.6.45 i Viborg. P.&T.16.8.62. Fagp.I 68.65. 1.9.65 mhp. 1.9.67 ass. Skive. Fagp.II 49.71. Ass. Skive.
- Pedersen, M. P.**, frk., f.22.9.50 i Maglegårds sogn. P.&T. 16.8.68. Fagp.I 72.71. 1.11.71 mhp. Kh.
- Pedersen, M. T.**, frk., f.14.6.54 i Vallekilde. P.&T.1.8.72 Nykøbing Sjælland.
- Pedersen, N.**, f.24.6.29 i Horne. P.&T.1.9.46. Fagp.I 72.49. 1.9.49 mhp. 1.9.51 ass. Kh. 1.5.53 afl. 1.distr. (Kh.). 1.10.54 Marstal. 1.5.60 Kh. 1.6.66 oass. Kh. (oldpkt.).
- Pedersen, O.**, f.24.10.13 i Vrist. P.&T.1.9.31. Fagp.I 72.34. 1.9.34 mhp. 1.11.37 ass. Esbjerg. 1.3.39 Frctia. Fagp.II 50.47. 1.2.48 oass. Kolding. 1.5.55 ktr. Horsens. 1.8.65 postmester i Odder.
- Pedersen, O.**, f.21.1.40 i Bogense. P.&T.1.5.57. Fagp.I 78.60. 1.5.60 mhp. 1.5.62 ass. Kh. Fagp.II 46.67. 1.7.68 oass. Kh. (N).
- Pedersen, O.**, f.7.10.44 i Middelfart. P.&T.16.8.61. Fagp.I 78.64. 1.9.64 mhp. 1.9.66 ass. Haslev. Fagp.II 40.70. 1.9.71 oass. Vordingborg.
- Pedersen, O. A.**, f.9.12.43 i Randers. P.&T. 16.8.61. Fagp. I 86.64. 1.9.64 mhp. 1.9.66 ass. Kh. 17.12.66 Kh. rtf. 1968 forstærkerprøven. Fagp.II 54.70. 1.9.70 oass. Kh. rtf. 1.3.71 oass. radioingtj.
- Pedersen, O. B.**, f.11.12.47 i Bjerreby. P.&T.16.8.65. Fagp. I 64.68. 1.9.68 mhp. 1.9.70 ass. Kh.
- Pedersen, O. B.**, f.1.6.52 i Odense. P.&T.16.8.69 Arup. 1.10.70 Assens. Fagp.I 70.72. 11.4.72 Kh. 1.9.72 mhp. Kh. (i militærtj.).
- Pedersen, O. E. A.**, f.24.11.10 i Silkeborg. P.&T.1.9.30. Fagp.I 81.33. 1.9.33 mhp. 1.9.36 ass. Frctia T. 1.4.37 Kh. 1.5.39 Frctia T. 1.6.40 Horsens. Fagp.II 46.42. 1.9.42 jbp.2 Frctia. 1.10.46 oass. Herning. 1.11.48 jbp.2 Frctia. 1.10.54 Århus. 1.12.54 ktr. Odense. 1.12.62 postmester i Maribo.
- Pedersen, O. T.**, f.6.5.25 i Vrold. P.&T.1.9.44. Fagp.I 75.47. 1.9.47 mhp. 1949 forstærkerkursus. 1.9.49 ass. Århus T. Fagp.II 48.54. 1.4.58 oass. Århus T. 1.4.66 ktr. Århus T.
- Pedersen, P.**, f.2.2.42 i Århus. P.&T.1.5.58. Fagp.I 65.61. 1.5.61 mhp. 1.5.63 ass. Kh. (19).
- Pedersen, P. H.**, f.27.10.46 i Skive. P.&T.16.8.64. Fagp.I 89.67. 1.9.67 mhp. 1.9.69 ass. Kh. 18.12.69 Kh. rtf. 1971 forstærkerprøven. 23.3.71 ass. Kh. htg.
- Pedersen, P. J.**, f.23.2.10 i Bredballe. P.&T.1.9.30. Fagp.I 55.33. 1.9.33 mhp. 1.9.36 ass. Ebeltøft. 1.5.50 Århus. 1.11.58 oass. Århus. 1.11.62 postforvalter ved posteksp. Vejle 1. 1.10.69 postforvalter ved posteksp. Kolding 1.
- Pedersen, P. V.**, f.19.12.18 i Holsteinborg sogn. P.&T.1.9.36. Fagp.I 79.39. 1.9.39 mhp. 1.1.43 ass. Holbæk. 1.5.44 Kh. Fagp.II 53.47. 1.11.47 gdir. 1.7.52 oass. Kh. 1.4.59 ktr. Kh. 1.11.69 postmester ved indlevpkt. 21
- Pedersen, R. K.**, fru (f. Christiansen), f.23.6.46 i Barløse. P.&T. 16.8.62. Fagp.I 90.65. 1.9.65 mhp. 1.9.67 ass. Kh. 26.11.68—25.4.69 u.f.nr. 26.4.69. Odense. Fagp.II 44.70. Ass. Odense.
- Pedersen, R. Rejnholdt**, f.5.3.29 i Rørbæk. P.&T.1.9.45. Fagp.I 81.48. 1.9.48 mhp. 1950 forstærkerkursus. 1.9.50 ass. Kh.rtf. 25.4.52 Nykøbing Fl. 1.1.55 Odense T. 1.6.56 kabelingstj. Fagp.II 52.67. 1.12.58 oass. Nyborg. 1.7.61 oass. kabelingstj. 1.4.64 ktr. kabelingstj. 1.9.68 overkontrollør kabelingstj. (Kh.).
- Pedersen, S. A. H.**, f.27.9.19 i Århus. P.&T.15.12.42 som monteraspirant. 1.1.45 montør I. 1.4.50 mekaniker II. 1.9.57 mekaniker I. 1.4.62 mekaniker i 12.lkl. 1.4.65 overmekaniker i 15.lkl. 3.ingdist. (Århus).
- Pedersen, S. C.**, f.20.3.49 i Ringsted. P.&T.16.8.67. Fagp.I 62.70. 1.9.70 mhp. 1.9.72 ass. Kh.
- Pedersen, S.-E.**, f.19.12.37 i Århus. P.&T.1.9.55. Fagp.I 62.58. 1.9.58 mhp. 1.9.60 ass. Århus. Fagp.II 38.65. 1.4.69 oass. Århus.
- Pedersen, S. L.**, frk., f.18.9.54 i Tranderup sogn. P.&T. 16.8.71 Ærøskøbing. 1.10.72 Svendborg.
- Pedersen, S. M.**, fru (f. Pedersen), f.26.8.35 i Siem. P.&T.1.9.51 Fagp.I 78.54. 1.9.54 mhp. 1.9.56 ass. Kolding. 1.4.60 Tinglev. Fagp.II 46.67. 1.12.67 oass. Tinglev.
- Pedersen, S. S.**, f.31.3.48 i Randers. P.&T.16.8.65. Fagp.I 80.68. 1.9.68 mhp. 1.9.70 ass. Kh. 15.5.71 ass. Silkeborg.
- Pedersen, T. G.**, frk., f.3.10.51 i Ronne. P.&T.16.8.70 Akirkeby. 1.10.71 Hillerød.
- Pedersen, T. L.**, f.27.1.55 i Nørre Løgum sogn. P.&T. 16.8.71 Løgumkloster. 1.10.72 Sønderborg.
- Pedersen, V.**, f.3.8.20 i Esbjerg. P.&T.1.9.36. Fagp.I 73.39. 1.9.39 mhp. 1940 forstærkerkursus. 1.9.44 ass. Århus T. Fagp.II 42.47. 1.11.47 Esbjerg. 1.4.52 oass. Esbjerg. 1.4.58 ktr. Esbjerg. 1.10.66 overkontrollør Århus T.
- Pedersen, W. B.**, f.25.1.51 i Abyhøj. P.&T.16.8.68. Fagp.I 77.71. 1.9.71 mhp. Kh.
- Pejrson, J.**, f.25.11.53 i Alborg. P.&T.16.8.71 Nibe. 1.10.72 Hjørring.
- Peitersen, B. L.**, frk., f.27.6.55 i Ørnslev sogn. P.&T. 1.8.72 Vordingborg.
- Perregaard, M. E.**, frk., f.22.7.13 i Århus. P.&T.15.9.31. 1.8.37 kontorist. 1.11.46 kontorass.II. 1.4.57 kontorass.I. 1.9.68 overkontorassistent Århus T.
- Persson, L.**, frk., f.29.3.49 i Vesløs. P.&T.16.8.66. Fagp.I 80.69. 1.9.69 mhp. 1.1.—30.6.71 tjf. u. løn. 1.3.72 ass. Kh. htg.
- Petersen, A. D.**, f.3.4.50 i Horsens. P.&T.16.8.67. Fagp.I 68.70. 1.9.70 mhp. 1.9.72 ass. Kh.
- Petersen, A. M.**, fru (f. Hansen), f.27.4.38 i Vorup. P.&T. 1.9.55. Fagp.I 66.58. 1.9.58 mhp. 1.9.60 ass. Kh. Fagp.II 41.69. 1.3.70 oass. Kh. (21).

- Petersen, A. P., f. 8.11.24 i Haraldsted. P.&T.1.1.55 som styrmandsaspirant. 1.1.57 styrmænd i 15.lkl. kabelingstj. 1.12.62 telegrafmester i 15.lkl. radioingstj. 1.4.69 telegrafmester i 18.lkl. radioingstj. (Kh.).
- Petersen, A. S., frk., f. 5.1.49 i Gilleleje. P.&T.15.9.68. 1.10.70 kontorass. II. 16.8.71 tjf. u. løn. Elevudd. Kh.
- Petersen, B., fru (f. Christensen), f. 16.1.43 i Grejs. P.&T.16.8.60. Fagp.I 74.63. 1.9.63 mhp. 1.9.65 ass. Horsens 1.11.68-31.1.69 u.f.nr. Ass. Horsens.
- Petersen, B., fru (f. Gade), f. 6.1.48 i Tårs. P.&T.16.8.65. Fagp.I 80.68. 1.9.68 mhp. 1.9.70 ass. Kh. (SV).
- Petersen, B., fru (f. Jakobsen), f. 14.10.41 i Lime. P.&T. 1.9.58. Fagp.I 68.61. 1.9.61 mhp. 1.9.63 ass. 1.7.67 afsk. e. ans. 1.9.71 ass. girokt.
- Petersen, B. H., f. 17.6.45 i Nybølle. Hillerslev. P.&T. 16.8.63. Fagp.I 74.66. 1.9.66 mhp. 1.9.68 ass. Kh. 15.5.72 ass. Odense
- Petersen, B. S., frk., f. 23.2.51 i Maribo. P.&T.16.8.67. Fagp.I 80.70. 1.9.70 mhp. 1.9.72 ass. Kh.
- Petersen, C., f. 21.4.17 i Søllerød. P.&T.15.10.46 som hjælpekonstruktør. 1.11.48 konstruktør III radioingstj. 1.11.49 konstruktør II radioingstj. 1.4.55 konstruktør i 18.lkl. radioingstj. 1.4.62 overkonstruktør i 21.lkl. radioingstj. 1.4.69 overkonstruktør i 23.lkl. radioingstj. (Kh.)
- Petersen, C. F., f. 8.5.32 i Grejsdal. P.&T.1.9.48. Fagp.I 59.51. 1.9.51 mhp. 1.9.53 ass. Kh. 24.10.53 Nakskov. 1.4.55 Frcia. 1.9.55 jbp.2 Frcia. Fagp.II 42.59. 1.9.61 Frcia. 1.9.62 oass. jbp.2 Frcia. 1.6.66 Abenrå. 1.10.69 ktr. Skive.
- Petersen, C. J., f. 18.1.49 i Neksø. P.&T.16.8.66. Fagp.I 62.69. 1.9.69 mhp. 1.9.71 ass. Kh. 15.5.72 ass. Helsingør.
- Petersen, D. K., fru (f. Wulff), f. 20.2.40 i Vejgård. P.&T. 1.5.57. Fagp.I 82.60. 1.5.60 mhp. 1.5.62 ass. Ålborg. 13.1.—12.7.66 u.f.nr. Ass. Ålborg.
- Petersen, E., f. 22.12.26 i Tønder. P.&T.1.9.44. Fagp.I 68.47. 1.9.47 mhp. 1.9.49 ass. Kh. Fagp.II 37.54. 1.4.59 oass. Kh. 1.9.66 ktr. Kh. (Vanløse).
- Petersen, E., f. 5.6.48 i Egvad. P.&T.16.8.65. Fagp.I 75.68. 1.9.68 mhp. 1.9.70 ass. Kh. (Iulthavn).
- Petersen, E. C., f. 18.7.24 i Korsør. P.&T.1.9.41. Fagp.I 78.44. 1.9.44 mhp. 1946 forstærkerkursus. 1.9.46 ass. Kh. 22.4.48 Kolding. 1.11.49 Esbjerg. 1.2.52 Kolding. 1.4.53 Kolding T. Fagp.II 40.53. 1.4.55 oass. Kolding T. 1.4.61 ktr. Kh.rtf.
- Petersen, E. D. L., fru (f. Petersen), f. 23.7.47 i Ribe. P.&T. 1.16.8.65. Fagp.I 72.68. 1.9.68 mhp. 1.9.70 ass. Bramming. 1.12.70 ass. Kh.
- Petersen, E. G., f. 3.8.15 i Fårevejle. P.&T.1.9.31. Fagp.I 54.34. 1.9.34 mhp. 1.9.39 ass. Nykøbing S. 1.5.43 Varde. 1.4.61 oass. Varde.
- Petersen, E. L., fru (f. Wegener), f. 31.5.29 i Glostrup. P.&T.1.8.46. 1.6.50 kontorist. 1.4.57 kontorass.II. 1.4.61 kontorass.I. 1.9.68 overkontorassistent girokt.
- Petersen, E. L., f. 20.1.46 i Asserballe. P.&T.16.8.64. Fagp.I 71.67. 1.9.67 mhp. 1.9.69 ass. Kh.
- Petersen, E. M. K., fru (f. Larsen), f. 31.3.45 i Ålborg. P.&T.16.8.62. Fagp.I 61.65. 1.9.65 mhp. 1.9.67 ass. Sindal. 15.11.69 ass. Brønderslev.
- Petersen, E. V., f. 9.10.37 i Slagelse. P.&T.1.9.66 som mekaniker. 1.9.71 tegner 1. ingdistr.
- Petersen, G., fru (f. Nielsen), f. 4.12.46 i Skorping. P.&T. 16.8.64. Fagp.I 69.67. 1.9.67 mhp. 1.9.69 ass. Kh. htg.
- Petersen, G. F., f. 13.12.24 i Tønder. P.&T.1.9.43. Fagp.I 61.46. 1.9.46 mhp. 1.9.48 ass. Nykøbing M. Fagp.II 42.57. 1.9.59 oass. Nykøbing M.
- Petersen, G. M., frk., f. 27.6.08 i Frcia. P.&T.1.1.35. 1.1.36 kontorist. 1.4.46 kontorass.II. 1.4.53 kontorass.I. 1.4.63 overkontorassistent Kh.rtf.
- Petersen, H., f. 1.1.29 i Øxendrup. P.&T.1.9.46. Fagp.I 73.49. 1.9.49 mhp. 1.9.51 ass. Kh. Fagp.II 45.56. 1.5.60 oass. Kh. 1.6.66 ktr. P.&T.s værktøder (Kittj.).
- Petersen, H. A., f. 15.12.48 i Felsted. P.&T.16.8.66. Fagp.I 72.69. 1.9.69 mhp. 1.9.71 ass. Kh.
- Petersen, H. E., ridder af den norske St. Olavsorden, f. 3.10.15 i Kh. P.&T.1.9.32. Fagp.I 71.35. 1.9.35 mhp. 1938 radiocertifikat af lkl. 1.11.39 ass. Kh.T. 1.10.40 Skagen. Fagp.II 39.43. 1.4.49 oass. Skagen. 1.4.54 oass. Skagen radio. 1.4.58 ktr. Skagen radio.
- Petersen, H. M., fru (f. Hansen), f. 9.10.38 i Allinge. P.&T. 1.5.55. Fagp.I 92.58. 1.5.58 mhp. 1.5.60 ass. Tåstrup. 1.5.65 Korsør. 1.1.66 ass. Kh. 1.6.—31.8.72 tjf. u. løn. Ass. Kh. (Albertslund).
- Petersen, H. P., fru (f. Petersen), f. 14.4.45 i Løgumkloster. P.&T.16.8.61. Fagp.I 72.64. 1.9.64 mhp. 1.9.66 ass. Tinglev.
- Petersen, H. R., f. 29.10.27 i Mullerup. P.&T.1.9.44. Fagp.I 67.47. 1.9.47 mhp. 1.9.49 ass. Kalundborg. 1.5.52 Tåstrup. Fagp.II 52.56. 1958 sommerposteksp. Humlebæk. 1.6.59 oass. Lemvig. 1.4.65 ktr. Frsund.
- Petersen, I., fru (f. Kristensen), f. 4.3.18 i Ålborg. P.&T. 1.11.46. 1.11.46 kontorist. 1.4.55 kontorass.II. 1.4.61 kontorass.I. 1.4.63 overkontorassistent Kh. htg.
- Petersen, I. A., f. 20.6.25 i Tønder. P.&T.1.3.46 som monteraspirant. 1.10.48 monter I. 1.4.53 mekaniker II. 1.4.58 mekaniker i 10. lkl. 1.4.62 overmekaniker i 12. lkl. 1.4.64 overmekaniker i 15. lkl. 1. ingdistr. (Kh.).
- Petersen, I. L., fru (f. Haahr), f. 27.5.45 i Herning. P.&T. 16.8.62. Fagp.I 72.65. 1.9.65 mhp. 1.9.67 ass. Kh. htg.
- Petersen, I. M., frk., f. 24.1.54 i Holbæk. P.&T.16.8.71 Tølløse. 1.10.72 Holbæk.
- Petersen, J., f. 30.11.37 i Kh. P.&T.1.9.54. Fagp.I 66.57. 1.9.57 mhp. 1.9.59 ass. Kh. Fagp.II 43.65. 1.6.66 oass. Kh. K.
- Petersen, J. B., f. 28.2.48 i Grindsted. P.&T.16.8.66. Fagp.I 91.69. 1.9.69 mhp. 1.9.71 ass. Køge.
- Petersen, J. F., f. 28.10.51 i Herning. P.&T.16.8.71 Gråsten. 1.10.72 Sønderborg.
- Petersen, J. S., f. 11.12.18 i Halskov, Korsør. P.&T.1.9.36. Fagp.I 85.39. 1.9.39 mhp. 1.1.43 ass. Maribo. Fagp.II 44.45. 1.6.52 oass. Slagelse. 1.4.59 postmester i Broager.
- Petersen, K., f. 18.7.30 i Odby, Refs. P.&T.1.5.47. Fagp.I 83.50. 1.5.50 mhp. 1.5.52 ass. Kh. Fagp.II 48.57. 1.7.57 opm.s kt. 1.9.60 oass. Kh. 1.4.61 opm.s kt. 1.4.65 ktr. opm.s kt. 1.4.69 overkontrollør opm.s kt. 1.10.70 overkontrollør Kh. 12.1.—9.7.72 kst. postings. ved overpostmesterembedet. Overkontrollør Kh. (omk.).
- Petersen, K., f. 2.3.37 i Haderslev. P.&T.1.4.55. 1.3.60 telegrafarbejder. 1.4.62 mekaniker i 7. lkl. 1.4.65 mekaniker i 10. lkl. 1.9.68 overmekaniker i 12. lkl. 1.10.71 telegrafmester 2. ingdistr. (Åbenrå).
- Petersen, K. B., f. 15.11.12 i Lejre. P.&T.1.9.32. Fagp.I 61.35. 1.9.35 mhp. 1938 radiocertifikat af lkl. 1.9.38 ass. Kh.T. 1943 forstærkerkursus. 1.5.43 Kh.rtf. Fagp.II 51.44. 1.11.49 ass. Kh. 1.4.50 Kh.rtf. 1.11.55 ktr. Kh.rtf. 1.2.60 stationsleder i 21.lkl. Kh.htg. 1.4.63 stationsleder Kh. htg.
- Petersen, K. E. O., f. 18.4.22 i Århus. P.&T.1.9.39. Fagp.I 61.43. 1.5.43 mhp. 1.4.46 ass. Brædstrup. 1.2.48 Århus. Fagp.II 36.52. 1.7.57 oass. Kalundborg.
- Petersen, K. F. T., f. 26.9.22 i Kh. P.&T.1.3.40. 1.4.46 postbud. Postbudfagp. 43.47. 1.4.47 overpakkemester. 1.6.52 pakmesterformand. 1.4.58 postbudformand. 1.4.64 postvagtmester Kh. (K).
- Petersen, K. I. L., f. 28.2.31 i Sønderby, Femø. P.&T.1.9.47. Fagp.I 68.50. 1.9.50 mhp. 1.9.52 ass. Kh. 1.10.53 girokt 1.5.54 afl. 1.distr. (Kh). Fagp.II 40.58. 1.4.60 Kh. 1.6.61 oass. Kh. 1.4.69 ktr. Kh. (NV).
- Petersen, K. J., frk., f. 25.5.21 i Kh. P.&T.1.10.39. 1.6.46 kontorist. 1.4.49 kontorass. II. 1.4.59 kontorass. I. 1.4.65 overkontorassistent Kh. htg.
- Petersen, K. J., f. 19.5.49 i Kølstrup. P.&T.16.8.66. Fagp.I 83.69. 1.9.69 mhp. 1.9.71 ass. Kh.
- Petersen, K. L., f. 21.3.31 i Slagelse. P.&T.1.5.47. Fagp.I 75.50. 1.5.50 mhp. 1952 forstærkerprøven. 1.5.52 ass. Kh.rtf. Fagp.II 42.58. 1.4.61 oass. Kh.rtf. 1.4.65 ktr. Kh.rtf.
- Petersen, K. V., f. 23.4.15 i Kh. P.&T. 1.6.31. 1.5.39 postbud. Postbudfagp. 49.43. 1.1.44 overpakkemester. 1.7.47 pakmesterformand. 1.4.52 postbudformand. 1.10.59 postvagtmester. 1.4.69 postvagtmester i 15.lkl. Kh. (K).



- Petersen, L., f.23.11.28 i Assens. P.&T.1.5.46. Fagp.I 65.49. 1.5.49 mhp. 1.5.51 ass. Kh. 1.10.53 girokt. Fagp.II 38.57. 1.4.61 oass. Kh. 1.6.61 girokt. 1.4.67 ktr. Kh. 1.5.69 ktr. girokt.
- Petersen, L. S., frk., f.2.12.53 i Svendborg. P.&T.16.8.71 Ringe. 1.10.72 Svendborg.
- Petersen, M. F., løjtnant, f.5.12.15 i Svendborg. P.&T. 1.9.34. Fagp.I 92.37. 1.9.37 mhp. 1.9.40 ass. Kh. Fagp.II 45.43. 1.11.43 girokt. 1.11.46 jbp.1 Kh. 1.12.49 oass. girokt. 1.4.54 jbp.1 Kh. 1.4.57 ktr. Kh. 1.4.68 postmester ved indlevpkt. 19.
- Petersen, M. H., f.2.2.27 i Gilleleje. P.&T.1.9.44. Fagp.I 52.47.1.9.47 mhp. 1.9.49 ass. Kh. Fagp.II 38.60. 1.9.60 oass. Kh. 1.4.67 ktr. Kh. (omk.).
- Petersen, N. B., frk., f.8.12.51 i Stubberup. P.&T.16.8.69 Kerteminde. 1.10.70 Rudkøbing. Fagp.I 97.72. 11.4.72 Kh. 1.9.72 mhp. Kh.
- Petersen, N. M. H., f.16.8.10 i Århus. P.&T.1.8.41 som monteraspirant. 1.4.42 monter I. 1.4.49 mekaniker II. 1.12.54 mekaniker I. 1.4.58 overmekaniker. 1.4.62 overmekaniker i 15.lkl. 3.ingdistr. (Århus).
- Petersen, O. B., f. 30.8.22 i Kh. P.&T. 1.3.39. 1.4.46 postbud. Postbudfagp.. 39.46. 1.2.47 overpakmester. 1.9.53 pakmesterformand. 1.4.58 postbudformand. 1.5.65 postvagtmester Kh. (Lyngby).
- Petersen, O. H., f.12.4.55 i Tystrup sogn. P.&T.1.8.72 Sorø.
- Petersen, P. A., f.18.2.20 i Holbæk. P.&T.1.9.36. Fagp.I 75.39. 1.9.39 mhp. 1.3.44 ass. Nykøbing S. Fagp.II 47.47. 1.12.52 oass. Struer. 1.10.54 Kh. 1.10.59 ktr. Kh. 1.5.70 postmester ved indlevpkt. 13.
- Petersen, P. M., f.30.12.38 i Haderslev. P.&T.1.5.56. Fagp. I 86.59. 1.5.59 mhp. 1.5.61 ass. Kh. 1.1.66 girokt. Fagp.II 53.66. 1.2.67 oass. girokt.
- Petersen, R., civilingeniør, f.2.3.11 i Kjellerup. P.&T.12. 10.37 som hjælpebetegner. 1.2.43 hjælpeingeniør. 1.4.44 ingeniør kabelingtj. 1.4.46 telegrafingeniør III radioingtj. 1.11.48 gdir. 1.5.50 telegrafingeniør II radioingtj. 1.4.59 telegrafingeniør i 24.lkl. radioingtj. 1.4.63 telegrafingeniør i 25.lkl. radioingtj. (Kh.).
- Petersen, R., frk., f.31.1.49 i Ørsted. P.&T.16.8.66. Fagp.I 91.69. 1.9.69 mhp. 1.9.71 ass. Kh.
- Petersen, T., fru (f. Nielsen), f.18.1.30 i Haslev. P.&T. 1.9.47. Fagp.I 84.50. 1.9.50 mhp. 1.9.52 ass. Nørre-Ålsv. 1.5.54 Haslev. Fagp.II 41.58. 1.7.—30.9.61 u.f.nr. 1.12.63 oass. Haslev.
- Petersen, T. K. Bjerregaard, f.14.6.29 i Hjern. P.&T.1.9.45. Fagp.I 87.48. 1.9.48 mhp. 1950 forstærkerkursus. 1.9.50 ass. Kh.rtf. Fagp.II 59.55. 1.6.57 oass. Korsør. 1.4.63 ktr. Kh.rtf.
- Petersen, T. V., f.4.4.48 i Nørre-Åby. P.&T.16.8.65. Fagp.I 74.68. 1.9.68 mhp. 1.9.70 ass. Kh. 15.5.71 ass. Esbjerg.
- Pihl, A. O., f.5.7.26 i Olsker. P.&T.1.9.43. Fagp.I 65.46. 1.9.46 mhp. 1.9.48 ass. Hedehusene. 10.3.49 Kh. Fagp.II 46.54. 1.3.55 gdir. 1.4.58 oass. Kh. 1.2.65 ktr. Kh. (toldepkt.).
- Pihl, O. M. M., f.17.12.39 i Rønne. P.&T.1.9.57. Fagp.I 71.60. 1.9.60 mhp. 1.9.62 ass. Hillerød. 1.5.65 Kh. Fagp.II 43.71. Ass. Kh. (45).
- Pinholt, M., f.14.7.31 i Harboøre. P.&T.1.8.55 som monteraspirant. 1.8.57 monter I. 1.3.58 mekaniker II. 1.3.59 mkaniker i 10.lkl. 1.4.60 overmekaniker. 1.4.61 radiomester 3.ingdistr. 1.4.66 radiomester i 18.lkl. 3.ingdistr. (Frejlev).
- Planck, F., f.11.6.39 i Kh. P.&T.1.8.60. 1.3.68 postbud. 1.9.71 tegner radioingtj.
- Planeta, S., frk., f.10.3.51 i Nykøbing Fl. P.&T.16.8.68. Fagp.I 76.71. 1.9.71 mhp. Kh. hgt.
- Plougstrup, B., frk., f.9.7.48 i Nørup. P.&T.16.8.65. Fagp.I 88.68. 1.9.68 mhp. 1.9.70 ass. Kh.
- Poder, A., f.16.3.22 i Kolding. P.&T.1.9.38. Fagp.I 69.41. 1.9.41 mhp. 1.4.46 ass. Hurup Thy. Fagp.II 44.50. 1.5.50 jbp.2 Ercia. 1.11.50 Nordborg. 1.5.53 u.f.nr. 1.5.55 Tønder. 1.8.56 oass. Roskilde. 1.9.63 postmester i Nysted.
- Pold, B. H., f.30.12.53 i Lund. P.&T.16.8.71 Brædstrup. 1.10.72 Vejle.
- Porse, I., frk., f.10.11.43 i Odense. P.&T.16.8.60. Fagp.I 84.63. 1.9.63 mhp. 1.9.65 ass. Kh. 15.5.67 Vejle. Fagp.II 52.70. Ass. Vejle.
- Porskrog, K. P., f.5.11.32 i Gedsted. P.&T.1.9.50. Fagp.I 54.53. 1.9.53 mhp. 1.9.55 ass. Langå. 22.10.55. Skive. Fagp.II 51.61. 1.6.62 4. overpostinsp. 1.12.62 oass. Bøgen. 1.5.68 ktr. Nykøbing M. 1.9.72 ktr. Kolding.
- Poulsen, A. A. H., f. 12.1.40 i Kh. P.&T.1.11.61. 1.11.63 landpostbud. 16.8.69 elevudd. Fagp.I 82.71. 1.4.72 ass. Rønne.
- Poulsen, A. B. H., frk., f.9.6.40 i Tvilum. P.&T.1.5.57. Fagp.I 76.60. 1.5.60 mhp. 1.5.62 ass. Silkeborg. 1.12.62 Bjerringbro. 15.5.66 ass. Silkeborg.
- Poulsen, A. G. Ø., frk., f.23.3.45 i Nørreskov, Gøvdad. P.&T.16.8.61. Fagp.I 95.64. 1.9.64 mhp. 1.9.66 ass. Odder. 1970, 1971 og 1972 sommerposteksp. Vejers Strand. 15.11.71 Århus. Fagp.II 46.71. 1.7.72 oass. Kh. (oplysningskt.).
- Poulsen, A. M., frk., f.17.3.53 i Slagelse. P.&T.16.8.71 Skælskør. 1.10.72 Ringsted.
- Poulsen, B., f.17.3.30 i Magleby. P.&T.1.5.46. Fagp.I 82.49. 1.5.49 mhp. 1.5.51 ass. Kh. 31.3.53 Korsør. 1.1.54 Kolding T. 1954 forstærkerprøven. 11.12.54 Nykøbing Fl. Fagp.II 53.57. 1.11.59 oass. Nykøbing Fl. 1.4.65 ktr. Nykøbing Fl.
- Poulsen, B. J. T., f.5.7.16 i Kh. P.&T. 15.5.42 som hjælpekonstruktør. 1.6.44 konstruktør III kabelingtj. 1.2.47 konstruktør II kabelingtj. 1.4.51 konstruktør I kabelingtj. 1.11.54 ingeniør i 18.lkl. kabelingtj. 1.4.58 ingeniør i 21.lkl. kabelingtj. 1.4.64 ingeniør i 23.lkl. kabelingtj. (Kh.).
- Poulsen, E., f.18.5.23 i Foulum. P.&T. 1.9.41. Fagp.I 62.44. 1.9.44 mhp. 1.9.46 ass. Viborg. 19.4.47 Kh. 1.11.50 jbp.1 Kh. Fagp.II 40.52. 1.9.56 oass. jbp.1 Kh. 1.7.63 ktr. Kh. 1.10.65 ktr. jbp.1 Kh. (ktti.).
- Poulsen, F. G., f.22.6.25 i Sørslev. P.&T.1.9.41. Fagp. I 76.44. 1.9.44 mhp. 1.9.46 ass. Årup. 1.5.48 Roskilde. Fagp.II 50.52. 1.7.55 oass. Hjørring. 1.1.62 postmester i Sommersted.
- Poulsen, H., f.17.7.12 i Thirsbæk, Engum sogn. P.&T. 1.8.37 som postbud. Postbudfagp.52(udm.).40. 1.9.41 elevudd. Fagp.I 77.43. 1.5.44 ass. Odense. 1.11.44 Nørre-Åby. Fagp.II 42.48. 1.7.49 oass. Naksøvej 1.7.56 ktr. Vordingborg. 1.10.64 postmester i Ringe.
- Poulsen, H., fru (f. Lange), f.16.8.44 i Vorup. P.&T. 16.8.61. Fagp.I 74.64. 1.9.64 mhp. 1.9.66 ass. Kh. (N.).
- Poulsen, H., f.21.6.47 i Mariager. P.&T.16.8.64. Fagp.I 95.67. 1.9.67 mhp. 1.9.69 ass. Århus T. 1970 forstærkerprøven. 1.11.70 ass. Kh. hgt.
- Poulsen, H., f.15.7.48 i Kolding. P.&T.16.8.66. Fagp.I 72.69. 1.9.69 mhp. 1971 radiocertifikat af I. kl. 1.9.71 ass. Lyngby radio. 1.10.71—30.9.72 tjf. u. løn. Ass. Lyngby radio.
- Poulsen, H. E., f.20.4.49 i Odense. P.&T.16.8.66. Fagp.I 78.69. 1.9.69 mhp. 1.9.71 ass. Kh.
- Poulsen, H. S., frk., f.21.10.38 i Rønne. P.&T.1.5.55. Fagp.I 92.58. 1.5.58 mhp. 1.5.60 ass. Kh. Fagp.II 53.66. 1.2.67 oass. gdir. 1.10.71 ktr. gdir. (revkt.).
- Poulsen, J. M., fru (f. Poulsen), f.20.7.11 i Årup. P.&T. 1.12.30 som ekstrakontorist. 1.8.35 kontorist. 1.9.36 elev. Fagp.I 70.38. 1.8.38 mhp. 1.8.41 ass. Assens. 1.2.42 Odense. 1.12.60 oass. Odense.
- Poulsen, K., f.15.2.28 i Tønder. P.&T.1.9.45. Fagp.I 76.48. 1.9.48 mhp. 1950 forstærkerkursus. 1.9.50 ass. Kalundborg. 25.10.51 Korsør. Fagp.II 43.56. 1.5.59 Kh.rtf. 1.7.60 oass. Kh.rtf. 1.6.70 oass. telegraflaboratoriet.
- Poulsen, K., frk., f.22.10.49 i Kolding. P.&T.16.8.66. Fagp. I 79.69. 1.9.69 mhp. 1.9.71 ass. Kh.
- Poulsen, L., fru (f. Krogh), f.18.2.47 i Visborg. P.&T. 16.8.63. Fagp.I 80.66. 1.9.66 mhp. 1.9.68 ass. Ålborg.
- Poulsen, L. M., frk., f.25.3.54 i Tårnby. P.&T.1.8.72 Fjertrislejv.
- Poulsen, L. T., f.26.4.38 i Århus. P.&T.1.9.55. Fagp.I 66.58. 1.9.58 mhp. 1.9.60 ass. Århus. Fagp.II 40.66. 1.1.68 oass. Århus.

- Poulsen, P. B.**, f.10.8.23 i Lemvig. P.&T.1.9.40. Fagp.I 85.43 1.9.43 mhp. 1945 forstærkerkursus. 1.4.46 ass. Skive. 15.7.48 Kh.rtf. Fagp.II 44.49. 1.4.55 oass. Kh.rtf. 1.4.60 ktr. kabelingtj. (Kh.). 1.4.64 overkontrollør kabelingtj. (Kh.). 1.4.69 telegrafinspektør i 23.lkl. kabelingtj. (Kh.). 1.10.72 tjt. u. løn.
- Poulsen, P. C.**, f.28.1.49 i Brovst. P.&T.16.8.66. Fagp.I 96.69. 1.9.69 mhp. 1.9.71 ass. Kh. 1.6.72 ass. gdir. (3. tekn.kt).
- Poulsen, P. S.**, f.16.5.41 i Herlufsholm. P.&T.1.9.58. Fagp. I 59.61. 1.9.61 mhp. 1.9.63 ass. Kh. 15.11.63 Ringsted. 15.5.69 Næstved. Fagp.II 37.70. 1.9.72 oass. Næstved.
- Poulsen, S.**, frk., f.10.10.46 i Korning. P.&T.16.8.63. Fagp. I 67.66. 1.9.66 mhp. 1.9.68 ass. Kh. rtf. 1969 forstærkerprøven. 10.3.69 Kh. htg. Fagp.II 39.72. Ass. Kh. htg.
- Poulsen, S. C.**, f.28.11.25 i Glostrup. P.&T.1.12.56 som mekaniker I. 1.4.62 overmekaniker i 12. lkl. 1.9.63 værkfører i 15.lkl. P.&T.s værksteder. 1.4.65 værkfører i 18.lkl. P.&T.s værksteder. 1.7.72 værkfører P.&T.s værksteder.
- Povlsen, F. E. W.**, f.29.12.19 i Odense. P.&T.1.9.39. Fagp.I 69.42. 1.9.42 mhp. 1.9.45 ass. Hillerød. 1.11.45 Kh. Fagp. II 51.49. 1.11.49 jbp. I Kh. 1.6.55 oass. Kh. 1.4.61 ktr. Kh. 1.11.70 postmester ved Klampenborg postkontor.
- Præst, E.**, f.18.8.27 i Thirstrup. P.&T.1.9.43. Fagp.I 83.46. 1.9.46 mhp. 1.9.48 ass. Kh. 25.4.49 Vojens. 1.11.49 Alborg. 1.1.51 Frcia. 1.5.52 jbp. 2 Frcia. Fagp.II 55.54. 1.9.57 oass. Frcia. 1.9.62 ktr. Åbenrå. 1.9.68 overkontrollør Åbenrå.
- Paaske, P. J.**, f.1.10.19 i Kh. P.&T.1.3.35 som cykelbud. 1.10.40 reservepostbud. 1.10.43 postbud. Postbudfagp. 49.46. 1.2.47 overpakmester. 1.9.47 elevudd. Fagp.I 74.49. 1.5.50 ass. Kh. Fagp.II 41.53. 1.6.55 oass. Kh. 1.1.62 ktr. Kh. 1.5.72 munderingsforvalter gdir.
- Qvist, I. M.**, frk., f.1.5.55 i Randers. P.&T.1.8.72 Grenå.
- Qvortrup, B.**, f.7.4.37 i Ljørslev. P.&T.1.9.53. Fagp.I 61.56. 1.9.56 mhp. 1.9.58 ass. Kh. 1.11.60 Århus. Fagp.II 38.64. 1.6.66 oass. Århus.
- Rabjerg, H.**, f.26.2.52 i Hee. P.&T.16.8.69 Tarm. 1.10.70 Varde. Fagp.I 81.72. 11.4.72 Kh. 1.9.72 mhp. Kh. (i militærtj.).
- Rabjerg, O.**, f.23.11.50 i Thorsted. P.&T.16.8.68. Fagp.I 84.71. 1.9.71 mhp. Kh. (i militærtj.).
- Raffnsøe, A. E.**, frk., f.12.6.32 i Åstorp. P.&T.1.5.49. Fagp.I 72.52. 1.5.52 mhp. 1.5.54 ass. Kh. Fagp.II 42.61. 1.6.62 oass. Kh. 15.2.—14.6.66 u.f.nr. 1.7.67 oass. girokt. 1.1.71 ktr. girokt.
- Rafn, H.**, civilingeniør, R.I. f.29.3.07 på Frberg. P.&T. 1.10.32 som hjælpeingeniør. 1.7.38 ingeniør kabelingtj. 1.6.44 telegrafingeniør I Igingdistr. 1.5.51 telegrafingeniør I gdir. (telegraflaborat.). 1.4.56 laboratorieingeniør telegraflaboratoriet.
- Rafn, Henning**, f.28.9.30 i Roskilde. P.&T.1.5.47. Fagp.I 70.50. 1.5.50 mhp. 1952 forstærkerprøven. 1.5.52 ass. Kh. rtf. 24.4.54 Kalundborg. Fagp.II 45.58. 1.9.58 Kh. htg. 1.4.61 oass. kabelingtj. 1.4.65 ktr. kabelingtj. Kh.
- Raisbæk, R.**, fru (f. Bach), f.12.6.46 i Redsted Mors. P.&T.16.8.63. Fagp.I 90.66. 1.9.66 mhp. 1.9.68 ass. Århus. Fagp.II 56.72. Ass. Århus.
- Ralsted, B. S.**, fru (f. Marcher), f.30.11.43 i Poulsker. P.&T.16.8.60. Fagp.I 93.63. 1.9.63 mhp. 1.9.65 ass. Korsør.
- Rasch, F. V.**, f.7.6.49 i Nykøbing Fl. P.&T.16.8.66. Fagp.I 70.69. 1.9.69 mhp. 1.9.71 ass. Lyngby radio. 1972 radiocertifikat af I. kl. Ass. Lygby radio.
- Rask, J. G. R.**, frk., f.1.7.54 i Vester Ulslev. P.&T. 16.8.71 Nysted. 1.10.72 Køge.
- Rasmussen, B. M.**, fru (f. Kjær), f.10.6.47. P.&T.15.8.70. 1.9.72 tegner 2. ingdistr.
- Rasmussen, A.**, fru (f. Rasmussen), f.27.10.46 i Sandby. P.&T.16.8.64. Fagp.I 87.67. 1.9.67 mhp. 1.9.69 ass. Kh.
- Rasmussen, A.**, frk., f.2.1.49 i Kh. P.&T.1.3.68 som kontorassistentasp. 1.3.70 kontorass. II. 16.8.70 elev. Fagp. I 92.72. 1.4.72 mhp. girokt.
- Rasmussen, A.**, frk., f.19.5.54 i Ejby. P.&T.16.8.71 Nørre-Aby. 1.10.72 Fredericia.
- Rasmussen, A. E.**, f.16.6.20 i Randers. P.&T.1.9.37. Fagp.I 64.40. 1.9.40 mhp. 1.7.41 ass. Kh. Fagp.II 41.47. 1.11.47 gdir. 1.7.54 oass. gdir. 1.3.61 blanketforvalter gdir. (blanketdepotet).
- Rasmussen, A. H.**, fru (f. Jensen), f.17.8.48 i Væggerløse. P.&T.16.8.65. Fagp.I 73.68. 1.9.68 mhp. 1.9.70 ass. Kh.
- Rasmussen, A. L.**, fru (f. Jensen), f.16.8.43 i Hornsyld. P.&T.16.8.61. Fagp.I 86.64. 1.9.64 mhp. 1.9.66 ass. Kh. 2.5.—1.8.67 u.f.nr. Ass. Kh. (16).
- Rasmussen, A. L. V.**, frk., f.15.10.54 i Vordingborg. P.&T.16.8.71 Nørre-Ålslev. 1.10.72 Nykøbing Fl.
- Rasmussen, A. P.**, f.29.4.25 i Bogense. P.&T.1.9.43. Fagp.I 73.46. 1.9.46 mhp. 1.9.48 ass. Ribe. 27.4.49 Augustenborg. 1.11.49 Frcia. Fagp.II 47.54. 1.6.57 oass. Nykøbing Sjøland. 1.4.62 ktr. Stege. 22.11.66—31.1.67 kst. pm. Stege. 1.5.67 overkontrollør Randers. 1.10.71 postmester i Vejen.
- Rasmussen, B. C.**, fru (f. Jensen), f. 22.4.30 i Hadsund. P.&T.1.9.46. Fagp.I 80.49. 1.9.49 mhp. 1.9.51 ass. Løgstør. 1.5.53 Tarm. Fagp.II 54.62. 1.9.62 oass. Tarm. 1.1.—30.11.63 kst. pm. Tarm. 1.6.66 oass. Randers. 1.5.70 ktr. Haderslev.
- Rasmussen, B. G.**, frk., f.3.6.48 i Vejrum. P.&T.16.8.65. Fagp.I 75.68. 1.9.68 mhp. 1.9.70 ass. Kh.
- Rasmussen, B. H.**, f.1.9.35 i Silkeborg. P.&T.1.9.52. Fagp.I 80.55. 1.9.55 mhp. 1.9.57 ass. Kh. 18.11.57 Lyngby radio. 1958 radiocertifikat af I. kl. 1.1.—31.12.59 u.f.nr. 1.3.62 Skagen radio. Fagp.II 42.64. 1.10.64 oass. Skagen radio. 1.7.69 ktr. Lyngby radio.
- Rasmussen, B. M.**, fru (f. Hansen), f.20.7.29 i Kh. P.&T. 1.2.50. 1.5.52 kontorist 1.4.58 kontorass. II. 1.4.62 kontorass. I. 1.3.71 overkontorassistent girokt.
- Rasmussen, D.**, fru (f. Madsen), f.22.5.28 i Kauslunde. P.&T.1.9.46. Fagp.I 92.49. 1.9.49 mhp. 1.9.51 ass. Kh. 1.5.53 Fåborg. Fagp.II 42.55. 1.10.61 oass. Odense. 19.5.—18.11.66 u.f.nr. Oass. Odense.
- Rasmussen, E.**, f.15.7.36 i Skelby. P.&T.1.7.57 som reservepostbud. 1.6.59 postbud. Postbudfagp. 49.61. 1.12.61 overpakmester. 16.8.62 elevudd. Fagp.I 81.64. 1.4.65 ass. Kh. Fagp.II 53.67. 1.7.68 oass. Kh. (Glostrup).
- Rasmussen, E.**, f.14.2.42 i Odense. P.&T.1.9.58. Fagp.I 60.61. 1.9.61 mhp. 1.9.63 ass. Kh. 1.5.64 Odense. Fagp.II 45.69. 1.9.72 oass. Odense.
- Rasmussen, E.**, f.3.6.21 i Holstebro. P.&T.1.9.37. Fagp.I 79.40. 1.9.40 mhp. 1.7.45 ass. Kh. Randers. 1.5.46 Kh. Fagp.II 50.48. 1.10.48 jbp. 2 Frcia. 1.4.53 oass. Ringkøbing. 1.4.59 ktr. Århus. 1.4.65 overkontrollør Sønderborg. 1.6.70 postmester i Korsør.
- Rasmussen, E.**, f.7.8.15 i Korsør. P.&T. 1.9.34. Fagp.I 81.37. 1.9.37 mhp. 1.9.40 ass. Køge. Fagp.II 48.43. 1.5.44 Slagelse. 1.12.49 oass. Vejen. 1.7.57 ktr. Odense. 1.11.60 postmester i Ikast.
- Rasmussen, E. L.**, fru (f. Hansen), f.14.12.41 i Håstrup. P.&T.1.5.59. Fagp.I 74.62. 1.5.62 mhp. 1.5.64 ass. Kh. 1.11.67 girokt. Fagp.II 51.69. 1.10.69 oass. Kh. 1.9.70 oass. girokt.
- Rasmussen, E. R.**, f.30.5.19 i Odense. P.&T.1.9.35. Fagp.I 80.38. 1.9.38 mhp. 1.6.43 ass. Nordby Fanø. 1.5.44 Kh. Fagp.II 46.47. 1.11.47 jbp. I Kh. 1.4.50 oass. Tørrshavn. 1.7.57 ktr. Horsens. 1.12.66 postmester i Kerteminde.
- Rasmussen, F.**, f.27.5.55 i Rudkøbing. P.&T.1.8.72 Rudkøbing.
- Rasmussen, F.**, f.6.1.53 i Møllerup sogn. P.&T.16.8.71 Langå. 1.10.72 Randers.
- Rasmussen, F. G.**, f.17.1.48 i Nyborg. P.&T.16.8.65. Fagp.I 74.68. 1.9.68 mhp. 1.9.70 ass. Kh. 19.12.70 Lyngby radio. 1.2.71 ass. Kh. rtf. 1972 forstærkerprøven. Ass. Kh. rtf.
- Rasmussen, F. H.**, f.5.10.47 i Kahr, Holbæk. P.&T.16.8.65. Fagp.I 73.68. 1.9.68. mhp. 1.9.70 ass. Kh. 1.7.71 ass. gdir. (5.ekspkt.).
- Rasmussen, H.**, f.9.9.26 i Horsens. P.&T.1.9.44. Fagp.I 92.47. 1.9.47 mhp. 1.9.49 ass. Frcia. 1.5.52 jbp. 2 Frcia. Fagp.II 63.54. 1.12.54 3.overpostinsp. 1.9.57 oass. Vejen. 1.4.62 ktr. Hillerød. 1.4.66 overkontrollør Esbjerg.
- Rasmussen, H.**, frk., f.22.5.55 i Nykøbing Fl. P.&T.1.8.72 Vordingborg.

- Rasmussen, H. A., frk., f.15.12.13 i Marstal. P.&T.1.6.35 som ekstrakontorist.1.1.38 kontorist.1.9.39 elev.Fagp.I 89.41. 1.5.41 mhp. 1.5.44 ass. Kh. Fagp.II 46.46. 1.11.46 girokt.1.10.50 oass. girokt.1.7.57 ktr. Kh. 1.10.57 girokt.1.1.63 bogholder girokt.
- Rasmussen, H. C., f.9.4.23 i Åbenrå. P.&T.1.6.48 som hjælpetegner. 1.6.50 tegner 2.ingdistr. 1.4.62 tegner i 15.lkl. 2. ingdistr. 1.12.66 telegrafmester i 18.lkl. 2. ingdistr. (Åbenrå).
- Rasmussen, H. E., f.17.6.18 på Thurø. P.&T.1.9.35. Fagp.I 90.39. 1.5.39 mhp. 1.7.42 ass. Kh. Fagp.II 49.48. 1.11.48 jbp.1 Kh. 1.5.51 oass. Kh. 1.4.58 ktr. Kh. 1.10.64 overkontroller Kh. 1.10.71 postmester ved Virum postkontor.
- Rasmussen, H. G., f.13.2.13 i Bogense. P.&T.1.9.30 Fagp.I 83.33. 1.9.33 mhp. 1.3.37 ass. Nykøbing S. Fagp.II 49.39. 1.11.41 jbp.2 Frcia. 1.10.46 oass. Randers. 1.11.48 jbp.2 Frcia. 1.11.53 Kh. 1.11.55 ktr. Kh. 1.7.66 postmester ved indlevpkt. 28.
- Rasmussen, H. J. G., f.5.12.42 i Skamby. P.&T.16.8.59. Fagp.I 88.62. 1.9.62 mhp. 1.9.64 ass. Kh. 17.12.64 Kolding T. 1966 forstærkerprøven. 5.3.66 Kh. rtf. Fagp.II 47.68. 1.1.69 Åbenrå. 1.10.69 oass. Åbenrå. 1.7.70 oass. Åbenrå T.
- Rasmussen, H. M., f.3.12.45 i Dreslette. P.&T.16.8.63. Fagp.I 86.66. 1.9.66 mhp. 1.9.68 ass. Kh. 15.5.70 Odense. 1.1.71 Frcia. Fagp.II 54.71. Ass. Frcia.
- Rasmussen, H. O., f.8.11.39 i Hatting. P.&T.1.9.57. Fagp.I 71.60. 1.9.60 mhp. 1.9.62 ass. Varde. Fagp.II 49.67. 1.10.69 oass. Esbjerg.
- Rasmussen, I., fru (f. Hansen), f.4.11.47 i Skelby. P.&T. 16.8.65. Fagp.I 78.68. 1.9.68 mhp. 1.9.70 ass. Ringsted. 15.5.72 ass. Slagelse.
- Rasmussen, I. M., fru (f. Sørensen), f.21.3.24 i Kh. P.&T. 1.11.42. 1.4.46 kontorist. 1.8.52 kontorass. II 1.4.59 kontorass. I. 1.4.65 overkontorassistent Kh.rtf.
- Rasmussen, J., f.13.4.42 i Bjerregrav. P.&T.16.8.59. Fagp. I 104.62. 1.9.62 mhp. 1.9.64 ass. Frcia. 15.4.65 Ålborg. Fagp.II 60.68. 1.10.69 oass. 4. overpostinsp.
- Rasmussen, J., fru (f. Brøckner), f.2.4.40 i Lyngå. P.&T. 1.9.57. Fagp.I 71.60. 1.9.60 mhp. 1.9.62 ass. Kh. 20.11.63—30.4.64 u.f.nr. 30.4.64 afsk. e. ans.. 1.2.70 ass. Kh.
- Rasmussen, J., frk., f.4.8.53 i Tarm. P.&T.16.9.70 Brande. 1.10.71 Grindsted.
- Rasmussen, J. C., f.13.5.38 i Hillerød. P.&T.1.5.56. Fagp. I 80.58. 1.5.58 mhp. 1.5.60 ass. Århus T. 1961 forstærkerprøven. 11.3.61 Kolding T. 1.5.63 Århus T. Fagp.II 53.65. 1.6.66 oass. Århus T.
- Rasmussen, J. H., fru (f. Rasmussen), f.15.2.40 i Rødby Havn. P.&T.1.5.57. Fagp.I 79.60. 1.5.60 mhp. 1.5.62 ass. Kh. Fagp.II 57.67. 1.1.68 oass. Kh. 12.7.70—11.1.71 tjf. u. løn. Oass. Kh. (2).
- Rasmussen, K., f.10.8.43 i Sønder Uldum. P.&T.16.8.61. Fagp.I 90.04. 1.9.64 mhp. 1.9.66 ass. Århus. Fagp.II 1.3.71 oass. Århus.
- Rasmussen, K. D., f.7.11.46 i Kh. P.&T.16.8.63. Fagp.I 82.66. 1.9.66 mhp. 1.9.68 ass. Årøskøbing.
- Rasmussen, K. M., fru (f. Hansen), f.16.8.48 i Øksendrup. P.&T.16.8.65. Fagp.I 72.68. 1.9.68 mhp. 1.9.70 ass. Kh. (20).
- Rasmussen, K. W., frk., f.30.6.54 i Marstal. P.&T.16.8.71 Marstal. 1.10.72 Svendborg.
- Rasmussen, L. R. S., f.30.1.42 i Kh. P.&T.16.8.61. Fagp.I 94.64. 1.9.64 mhp. 1.9.66 ass. Kh. Fagp.II 66.69 1.9.70 oass. gdir. (postens planlægn.sekr.).
- Rasmussen, L. T., f.4.2.43 i Hadsbjerg. P.&T.16.8.59. Fagp. I 110(udm.).62. Tildelt Joseph Michaelsens minde-medalje. 1.9.62 mhp. 1.9.64 ass. Kh. Fagp.II 64.67. 1.7.68 oass. gdir. 1.10.71 tjf. gdir. (edb-sekretariatet).
- Rasmussen, M., f.12.12.43 i Nakskov. P.&T.16.8.61. Fagp.I 64.64. 1.9.64 mhp. 1.9.66 ass. Kh. 1.7.67 girokt. 15.5.69 Randers. Fagp.II 48.71. 1.1.72 oass. Randers.
- Rasmussen, M., f.14.4.41 på Fugloy. P.&T.1.9.57. Fagp.I 63.60. 1.9.60 mhp. 1.9.62 ass. Kh. 1.6.63 Tórshavn. Fagp.II 43.67. 1.7.68 oass. Tórshavn. 1.6.72 ktr. Tórshavn.
- Rasmussen, N. C., f.28.2.48 i Klemensker. P.&T.16.8.65. Fagp.I 92.68. 1.9.68 mhp. 1.9.70 ass. Kh. 1.9.72 ass. gdir. (2. ekspkt.).
- Rasmussen, N., fru (f. Madsen), f.5.6.46 i Hurup, Thy. P.&T.16.8.63. Fagp.I 84.66. 1.9.66 mhp. 1.9.68 ass. Kh. (2).
- Rasmussen, N. J., f.30.7.41 i Saxild. P.&T.1.9.58. Fagp.I 57.61. 1.9.61 mhp. 1.9.63 ass. Roskilde. 1.11.64. Århus. Fagp.II 51.68. 1.3.70 oass. Århus (postens kundetj.). 1.4.71 oass. 3. overpostinsp. (postens kundetj.).
- Rasmussen, N. T., f.25.12.23 i Randers. P.&T.1.9.41. Fagp.I 63.44. 1.9.44 mhp. 1.9.46 ass. Århus. 23.10.47 Bjerringbro Fagp.II 47.56. 1.12.56 oass. girokt. 1.4.63 ktr. girokt. 1.2.69 postmester ved indlevpkt. 35.
- Rasmussen, O., f.14.10.33 i Lindum. P.&T.1.11.51. 1.4.72 telegrafmester kablingtj.
- Rasmussen, O. A., f.18.9.20 i Nykøbing S. P.&T. 1.9.37. Fagp.I 71.40. 1.9.40 mhp. 1.10.44 ass. Nakskov. Fagp.II 55.51. 1.10.53 oass. Skanderborg. 1.5.59 postmester i Ulfborg. 1.1.66 postmester i Nibe.
- Rasmussen, P., f.11.10.13 i Århus. P.&T.24.6.37 som hjælpetegner. 1.5.39 hjælpekonstruktør. 1.8.39 konstruktør III 3.ingdistr. 1.6.44 konstruktør 2.3.ingdistr. 1.2.49 konstruktør I 3.ing.distr. 1.4.61 overkonstruktør i 21.lkl. 3.ingdistr. 1.4.66 overkonstruktør i 23.lkl. 3.ingdistr. (Århus).
- Rasmussen, P., f.12.1.43 i Århus. P.&T.16.8.59. Fagp.I 83.62. 1.9.62 mhp. 1.9.64 ass. Århus T. 1965 forstærkerprøven. 6.3.65 Kh. rtf. Fagp.II 54.68. 1.10.69 oass. Kh. rtf. 1.3.71 oass. radioingtj. 1.9.71—31.1.72 tjf. u. løn. Oass. kablingtj.
- Rasmussen, P. E., f.24.3.41 i Horsens. P.&T.1.9.58. Fagp.I 74.61. 1.9.61 mhp. 1.9.63 ass. Kh. 22.5.66 jbp.1 Kh. Fagp.II 47.68. 1.4.69 oass. Kh. (Gentofte).
- Rasmussen, P. E., f.28.9.41 i Nørre Snede. P.&T.1.5.58. Fagp.I 72.61. 1.5.61 mhp. 1.5.63 ass. Birkerød. 15.64 Frcia. Fagp.II 43.68. 1.1.71 oass. Horsens.
- Rasmussen, P. G. Fischer, f.14.11.27 i Kauslunde. P.&T. 1.9.44. Fagp.I 60.47. 1.9.47 mhp. 1.9.49 ass. Kh. Fagp.II 36.58. 1.4.60 oass. Kh. 1.6.66 ktr. Kh. (V).
- Rasmussen, P. H., f.10.12.49 i Vejrum. P.&T.16.8.68. Fagp.I 81.71. 1.9.71 mhp. Kh.
- Rasmussen, P. L., f.30.11.46 i Ørsted. P.&T.16.8.64. Fagp.I 60.67. 1.9.67 mhp. 1.9.69 ass. Kh. (S).
- Rasmussen, P. S., f.3.2.51 i Nustrup. P.&T.16.8.69 Gram. 1.10.70 Ribe. Fagp.I 84.72. 11.4.72 Kh. 1.9.72 mhp. Kh. (i militærtj.).
- Rasmussen, P. W., f.27.5.54 i Århus. P.&T.16.8.71 Hamme. 1.10.72 Holstebro.
- Rasmussen, R., frk., f.22.12.52 i Gønlev sogn. P.&T. 16.8.71 Stubbekøbing. 1.10.72 Nykøbing Fl.
- Rasmussen, R. G., fru (f. Pedersen), f.12.11.24 i Kh. P.&T.1.10.43. 1.5.46 kontorist. 1.4.52 kontorass. II. 1.4. 60 kontorass. I. 1.4.65 overkontorassistent Kh.R.
- Rasmussen, S., f.18.11.17 i Horsens. P.&T.1.9.34. Fagp.I 95.37. 1.9.37 mhp. 1940 radiocertifikat af 1.kl. 1.12.41 ass. Horsens. Fagp.II 50.44. 1.11.49 oass. Ålborg. 1.7.54 ktr. Århus. 1.4.59 overkontroller Odense. 1.5.67 postmester i Herning.
- Rasmussen, S. E., f.13.8.32 i Mundelstrup. P.&T.1.5.50. Fagp.I 76.53. 1.5.53 mhp. 1954 forstærkerprøven. 15.55 ass. Århus T. Fagp.II 46.61. 1.10.62 ass. Århus T.
- Rasmussen, S. E., f.19.1.46 i Uldum. P.&T.16.8.62. Fagp.I 103.65. 1.9.65 mhp. 1.9.67 ass. Kh. Fagp.II 63.70. 1.1.71 oass. gdir. (1. ekspkt.).
- Rasmussen, S. E. B., f.12.1.33 i Århus. P.&T.1.9.50. Fagp.I 68.53. 1.9.53 mhp. 1.9.55 ass. Nysted. 1.7.58 Kh. 1.5.60 u.f.nr. 31.10.60 afsk. e. ans. 1.11.61 ass. Kh. 1962 sommerposteksp. Espergærden. Fagp.II 44.63. 1964 sommerposteksp. Snekkersten. 1.4.64 oass. Kh. 1.6.66 oass. Maribo.
- Rasmussen, S. E. R., f.11.10.19 i Århus. P.&T.1.6.46 som aspirant. 1.6.48 monter I. 1.4.53 mekaniker II. 1.4.58 tegner 3.ingdistr. (Århus). 1.4.62 telegrafmester i 15. lkl. 3.ingdistr. (Århus). 1.4.65 telegrafmester i 18.lkl. 3.ingdistr. (Århus).

- Rasmussen, S. K., frk., f.23.5.51 i Nakskov. P.&T.16.8.68. Fagp.I 95.71. 1.9.71 mhp. Kh.
- Rasmussen, T. E., fru (f. Petersen), f.27.4.48 i Hobro. P.&T.16.8.65. Fagp.I 74.68. 1.9.68 mhp. 1.9.70 ass. Kh.
- Rasmussen, T. F., f.4.12.35 i Skrillinge Mark. P.&T.1.9.52. Fagp.I 63.55. 1.9.55 mhp. 1.9.57 ass. Fåborg. 1.5.62 Odense. Fagp.II 36.64. 1.2.67 oass. Odense. 1.9.72 kst. pm. Ullerslev.
- Rasmussen, U. B., frk., f.3.2.53 i Fåborg. P.&T.1.8.72 Rudkøbing
- Rasmussen, U. V., fru (f. Larsen), f.8.12.47 i Sørup. P.&T.16.8.65. Fagp.I 71.68. 1.9.68 mhp. 1.9.70 ass. Kh.
- Rasmussen, W., frk., f.12.3.54 i Grindsted. P.&T.16.8.71 Tarm. 1.10.72 Silkeborg.
- Rasmussen, W. I., fru (f. Damgaard), f.21.3.45 i Kolding. P.&T.16.8.62. Fagp.I 91.65. 1.9.65 mhp. 1.9.67 ass. Helsing. 15.5.71 ass. Odense.
- Rathcke, H. K., fru (f. Olsberg), f. 9.12.43 i Kh. P.&T. 16.8.60. 1.1.65 kontorass. II. 1.6.66 tegner radioingtj. (Kastrup).
- Ravn, E. K., f.27.8.50 i Gammelstrup. P.&T.16.8.67. Fagp. I 72.70. 1.9.70 mhp. 1.9.72 ass. Kh.
- Ravnso, B. E., f.6.7.38 i Århus. P.&T.1.9.55. Fagp.I 87.58. 1.9.58 mhp. 1.9.60 ass. Århus. 20.4.61 Århus T. 1962 forstærkerprøven. Fagp.II 52.65. 1.6.66 oass. Århus T.
- Ravnø, K. A., f.6.9.17 i Assens. P.&T.1.9.34. Fagp.I 102.37. 1.9.37 mhp. 1.10.41 ass. Vojens. 1.2.42 Assens. Fagp.II 49.48. 1.9.55 oass. Assens. 13.7.57 oass. Odense.
- Reese, K. A., fru (f. Jensen), f.26.10.45 i Byrum. P.&T. 16.8.62. Fagp.I 78.65. 1.9.65 mhp. 1.9.67 ass. Frhavn.
- Refsing, H. P., f.24.2.50 i Skodborg. P.&T.16.8.67. Fagp.I 77.70. 1.9.70 mhp. 1.9.72 ass. Kh. htg.
- Reinwald, T., f.20.8.47 i Voer. P.&T.16.8.64. Fagp.I 72.67. 1.9.67 mhp. 1.9.69 ass. 15.5.70 ass. Thisted. 1.11.71 tjt. u. løn.
- Retsby, R. E., fru (f. Frandsen), f.27.12.40 i Ubby. P.&T. 1.9.58. Fagp.I 84.61. 1.9.61 mhp. 1.9.63 ass. Kh. 1.4.64 Kolding. 1.7.—31.12.66 u.f.nr. Fagp.II 45.68. 1.3.71 oass. Kolding.
- Revsbæk, H. L. S., f.31.8.49 i Voer. P.&T.16.8.67. Fagp.I 75.70. 1.9.70 mhp. 1.9.72 ass. Kh.
- Riemke-Pedersen, W., f.4.12.39 i Skærbæk. P.&T.1.9.56. Fagp.I 92.59. 1.9.59 mhp. 1.9.61 ass. Frcia. 1.11.61 jbp.2 Frcia. Fagp.II 57.65. 1.2.67 oass. jbp.2 Frcia. 1.6.69 oass. Middelfart.
- Riis, A. M., f.11.1.22 i Børkop. P.&T.1.9.38. Fagp.I 72.41. 1.9.41 mhp. 1.2.46 ass. Esbjerg. 1.11.47 Vejen. Fagp.II 37.50. 1952 sommerposteksp. Vejrs Strand og 1953 sommerposteksp. Snekkersten. 1.9.54 oass. Ålborg. 1.2.61 postmester i Nekse.
- Riis, A. M., fru (f. Jensen), f.31.8.43 i Klemensker. P.&T.16.8.60. Fagp.I 82.63. 1.9.63 mhp. 1.9.65 ass. Nekse. 1.10.66—30.9.67 u.f.nr. Ass. Nekse.
- Riis, B. K., f.18.1.50 i Århus. P.&T.16.8.67. Fagp.I 70.70. 1.9.70 mhp. 1.9.72 ass. Kh.
- Riise, C. E., f.10.3.45 i Haderslev. P.&T.16.8.61. Fagp.I 65. 64. 1.9.64 mhp. 1.9.66 ass. Kh. 17.12.66 Kh. rtf. 1968 forstærkerprøven. 11.3.68 Kh. htg. Fagp.II 44.71. 1.9.71 oass. Kolding T.
- Ringbæk, H. H., frk., f.20.6.25 i Funkevang. P.&T.1.7.43. 1.7.46 kontorist. 1.9.52 kontorass. II. 1.4.58 kontorass. I. 1.4.66 overkontorassistent girokt.
- Rishøj, K., frk., f.25.6.45 i Højene. P.&T.16.8.61. Fagp.I 79.64. 1.9.64 mhp. 1.9.66 ass. Kh. Fagp.II 54.70. 1.1.71 gdir. (2. tekn. kt.).
- Rode, L., frk., f.25.5.54 i Vejle. P.&T.16.8.71 Juelsminde. 1.10.72 Horsens.
- Roed, E. L., f.27.6.39 i Skibby. P.&T.1.5.57. Fagp.I 92.60. 1.5.60 mhp. 1.5.62 ass. Århus T. 1963 forstærkerprøven. 9.3.63 Kh. htg. Fagp.II 53.66. 1.9.67 oass. kabelingtj. 1.10.71 ktr. kabelingtj.
- Ros, F. M., f.10.5.31 i Hammel. P.&T.1.9.47. Fagp.I 66.50. 1.9.50 mhp. 1952 forstærkerprøven. 1.9.52 ass. Århus T. 23.4.55 Herning. 1.10.55 Århus T. Fagp.II 43.58. 1.4.61 oass. Århus T. 1.4.67 ktr. Århus T.
- Rosenberg, J. L., f.15.10.49 i Solbjerg. P.&T.16.8.67. Fagp. I 82.70. 1.9.70 mhp. 1972 forstærkerprøven. 1.9.72 ass. Kh. htg.
- Roslev, E., fru (f. Lind), f.17.12.35 i Taulov. P.&T.1.9.52. Fagp.I 77.55. 1.9.55 mhp. 1.9.57 ass. Tønder. 1.1.62 Århus. Fagp.II 43.64. 1.3.65 oass. Århus. 1.2.67 oass. Skive.
- Roslev, H. P. E., f.6.3.20 i Glynge. P.&T. 1.9.36. Fagp.I 68.39. 1.9.39 mhp. 1.4.44 ass. Fredensborg. Fagp.II 37.49. 1.11.49 Viborg. 1.6.52 oass. Vojens. 1.5.58 ktr. Tønder. 1.4.63 post- og telegrafkasserer Skive.
- Rossen, A. M., frk., f.17.2.54 i Abild sogn. P.&T. 1.8.72 Tønder.
- Rubeksen, E. C. M., f.25.8.21 i Tórshavn. P.&T.1.9.38. Fagp.I 54.41. 1.9.41 mhp. 1.9.45 ass. Kh. 1.2.46 Tórshavn. 1.5.46 Kh. 1.6.50 Tórshavn. 1.4.64 oass. Tórshavn.
- Ruby, H., f.11.3.51 i Nees. P.&T.16.8.68. Fagp.I 76.71. 1.9.71 mhp. Kh. (i militærtj.).
- Ruby, K. K., f.27.5.20 i Feld, Madum sogn. P.&T.1.9.37. Fagp.I 67.40. 1.9.40 mhp. 1.6.44 ass. Kh. Fagp.II 50.47. 1.11.47 jbp.1 Kh. 1.11.53 Kh. 1.4.54 oass. Kh. 1.2.57 jbp.1 Kh. 1.4.61 ktr. Kh. 1.7.66 overkontroller Kh. (K).
- Rugaard, E., f.31.8.33 i Vistoft. P.&T.1.9.49. Fagp.I 63.52. 1.9.52 mhp. 1954 forstærkerprøven. 1.9.54 ass. Århus T. 1.11.55 Kh. rtf. 14.12.56 Esbjerg. Fagp.II 45.61. 1.10.62 oass. Esbjerg. 1.11.66 ktr. Esbjerg.
- Ry, V., f.20.10.33 i Slagelse. P.&T.1.5.50. Fagp.I 73.53. 1.5.53 mhp. 1.5.55 ass. Kh. Fagp.II 51.61. 1.9.61 opms. kt. 1.10.62 oass. Kh. 1.10.68 ktr. Kh. (Bagsværd).
- Ryberg, B., f.25.11.32 i Odense. P.&T.1.9.49. Fagp.I 61.52. 1.9.52 mhp. 1.9.54 ass. Nakskov. 1.5.58 Frcia. 1.10.58 jbp.2 Frcia. Fagp.II 41.60. 1.11.62 oass. jbp.2 Frcia. 1.2.69 ktr. Århus.
- Rybro, E. M. J., frk., f.13.10.16 i Århus. P.&T.1.12.34. 1.11.40 kontorist. 1.11.45—31.10.46 u.f.nr. 1.5.49 kontorass. II. 1.4.60 kontorass. I. 1.4.69 overkontorassistent Århus T.
- Ryge, P., f.7.5.12 i Odder. P.&T.1.9.30. Fagp.I 77.33. 1.9.33 mhp. 1.9.36 ass. Århus. 1.3.38 Vojens. Fagp.II 39.39. 1.4.41 Frcia. 1.10.41 jbp.2 Frcia. 1.10.47 oass. jbp.2 Frcia. 1.5.51 Odense. 1.4.56 ktr. Odense. 1.4.63 postforvalter ved posteksp. Odense 5.
- Rysgaard, F. L., f.6.8.39 i Snedsted. P.&T.1.9.56. Fagp.I 77.59. 1.9.59 mhp. 1.9.61 ass. Kh. 1.5.62 Herning. Fagp.II 37.66. 1.10.69 oass. Århus.
- Rytter, S. N., f.18.7.37 i Randers. P.&T.1.5.54. Fagp.I 83.57. 1.5.57 mhp. 1.5.59 ass. Århus T. 1960 forstærkerprøven. 12.3.60 Kh. htg. Fagp.II 42.65. 1.9.65 oass. Kh. htg. 1.10.71 ktr. htg.
- Rævdal, S. E., f.12.12.41 i Frederikshavn. P.&T.1.9.58. Fagp.I 94.61. 1.9.61 mhp. 1.9.63 ass. Lyngby rtf. 1.1.64 Århus T. 1965 forstærkerprøven. 6.3.65 Kh. rtf. Fagp.II 61.68. 1.10.68 oass. Kh. rtf. 1.9.70 oass. gdir. (2.tekn.kt.).
- Rømer, K. V., f.3.7.21 i Kh. P.&T.1.3.37 som cykelbud. 1.3.42 reservepostbud. 1.8.45 postbud. Postbudfagp. 51.48. 1.10.48 overpakmester. 1.9.49 elevudd. Fagp.I 74.51. 1.5.52 ass. Kh. Fagp.II 43.55. 1.11.56 oass. Kh. 1.11.63 ktr. Kh. (omk.).
- Rømer, L. Vadum, f.6.5.28 i Broager. P.&T.1.9.45. Fagp.I 73.48. 1.9.48 mhp. 1.9.50 ass. Kh. 25.10.51 Abená. Fagp.II 42.56. 1.5.59 oass. Skagen. 12.4.—31.5.60 kst. pm. i Skagen. 1.7.65 ktr. Esbjerg.
- Rønne, B. C. V., fru (f. Clemensen), f.5.9.42 i Rutsker. P.&T.16.8.60. Fagp.I 95.63. 1.9.63 mhp. 1.9.65 ass. Kh. rtf. 1966 forstærkerprøven. Fagp.II 59.69. 1.3.70 oass. gdir. (4. ekspkt.).
- Rørvig, E. V., f.23.2.15 i Århus. P.&T.1.4.44 som monteraspirant. 1.4.46 monter I. 1.6.52 mekaniker II. 1.4.58 mekaniker i 10.1kl. 1.4.62 mekaniker i 12.1kl. 1.7.65 overmekaniker i 15.1kl. 2.ingdistr. (Sønderborg).
- Røser, G. H. K., f.16.12.24 i Hvalsoe. P.&T.1.9.44. Fagp.I 74.48. 1.8.48 mhp. 1949 radiocertifikat af I.kl. 1.8.50 ass. Lyngby radio. 1.1.51 Blåvand radio. Fagp.II 42.55. 1.6.59 oass. Blåvand radio. 1.9.64 ktr. Blåvand radio.



- Sahl, R., f.5.3.34 i Agerskov. P.&T.1.9.50. Fagp.I 76.53. 1.9.53 mhp. 1.9.55 ass. Kh. 1.12.57 jbp.1 Kh. Fagp.II 46.62. 1.7.63 oass. Kh. 1.11.64 jbp.1 Kh. 1.6.69 oass. girokt. 1.7.72 ktr. Kh. (SV).
- Saihaug, J., f.15.3.36 i Kh. P.&T.1.8.59. 1.5.61 mekaniker i 7. lkl. 1.5.62 mekaniker i 10. lkl. 1.4.65 mekaniker i 12. lkl. 1.9.71 overmekaniker radioingjtj. (Kastrup).
- Salomonsen, K. V., frk. f.20.12.12 i Kh. P.&T.1.9.33 som ekstramhp. 1.1.37 kontorist 1.4.46 kontorass.II 1.4.60 kontorass.II 1.1.70 overkontorassistent radioingenjertj.
- Sanco, A. J., frk. f.25.5.48 i Mørke. P.&T.16.8.65. Fagp.I 60.68. 1.9.68 mhp. 1.9.70 ass. Kh.
- Sandbjerg, C. C. L., f.19.10.16 i Odense. P.&T.1.9.35. Fagp.I 93.30. 1.9.38 mhp. 1940 radiocertifikat af lkl. 1.9.41 ass. Kh.T. 1.4.42 Kolding. Fagp.II 45.44. 1.5.48 jbp.2 Frcia. 1.4.51 oass. Kolding. 1.10.57 ktr. Vejle. 1.10.62 overkontrollør Svendborg. 1.6.69 postmester i Ringsted.
- Sander, K., f.17.12.47 i Århus. P.&T.16.8.64. Fagp.I 63.67. 1.9.67 mhp. 1.9.69 ass. Kh. htg. 15.5.70 ass. Århus.
- Sarl, B. C., f.8.1.21 på Frberg. P.&T.1.9.37. Fagp.I 56.41. 1.5.41 mhp. 1.2.45 ass. Kh. 1.10.59 girokt. Fagp.II 40.72. 1.7.72 oass. girokt.
- Sass-Nielsen, J. A., frk., f.23.5.51 i Nykøbing Fl. P.&T. 16.8.70 Kh. (Kastrup).
- Satsman, B., fru (f. Vestergaard), f.23.10.46 i Thisted. P.&T.16.8.63. Fagp.I 75.66. 1.9.66 mhp. 1.9.68 ass. Kh. 15.5.70 oass. Ålborg.
- Sauer, J. J., f.10.12.49 i Hurup Thy. P.&T.16.8.67. Fagp.I 91.70. 1.9.70 mhp. 1.9.72 ass. Århus.
- Schacke, W. E., f.23.4.27 i Haderslev. P.&T.1.5.50 som monteraspirant. 1.2.52 monter I. 1.7.57 mekaniker II. 1.7.58 mekaniker i 10.lkl. 1.4.61 overmekaniker i 12.lkl. 1.4.65 overmekaniker i 15.lkl. 2.ingdistr. (Rangstrup).
- Schantz, B. S., f.18.9.50 i Hørdum. P.&T.16.8.68. Fagp.I 66.71. 1.9.71 mhp. Kh. (i militærtj.).
- Scheller, K. B. N., f.6.4.19 i Eckernförde. P.&T.1.2.57. 1.4.72 telegrafmester I. ingdistr.
- Scherling, E., f.15.8.26 i Kbhvn. P.&T.1.9.43. Fagp.I 73.46. 1.9.46 mhp. 1.9.48 ass. Køge. 26.4.49 Kh. Fagp.II 43.53. 1956 sommerposteksp. Humlebæk. 1.9.57 oass. Kh. 1.10.64 ktr. Kh. 1.9.72 postmester ved indleveringspkt. 49.
- Schierbeck, J., f.29.4.16 på Frberg. P.&T.1.11.38 som hjælpepetegner. 1.5.39 hjælpekonstruktør. 1.11.40 konstruktør III. 1.ingdistr. 1.4.46 konstruktør II 1.ingdistr. 1.4.57 konstruktør i 18.lkl. 1.ingdistr. 1.4.62 overkonstruktør i 21.lkl. 1.ingdistr. 1.9.68 overkonstruktør i 23.lkl. 1.ingdistr. (Kh).
- Schlegel, K. A., f.17.9.48 i Kh. P.&T.16.8.65. Fagp.I 77.68. 1.9.68 mhp. 1.9.70 ass. Kh.
- Schlünssen, G., f.8.3.45 i Vejen. P.&T.16.8.61. Fagp.I 66.64. 1.9.64 mhp. 1.9.66 ass. Kh. htg. 20.12.67 Kh. rtf. 1969 forstærkerprøven. 10.3.69 Kolding T. Fagp.II 40.70. 1.9.71 oass. Kolding T.
- Schlüter W. H., f.5.9.55 i Århus. P.&T.1.8.72 Kjellerup.
- Schmidt, A. N., frk., f.13.9.31 i Bevtoft. P.&T.1.5.50. Fagp.I 104.53. 1.5.53 mhp. 1954 forstærkerprøven. 1.5.55 ass. Århus T. 1.6.55 Åbenrå. 1.6.56 Kh.rtf. Fagp.II 56.60. 1.12.61 oass. Kh. rtf. 1.11.66 ktr. Kh. rtf
- Schmidt, E., f.7.10.20 i Østerby, Svanninge sogn. P.&T. 1.9.37. Fagp.I 101.40. Tildelt Joseph Michaelsens mindemedalje. 1.9.40 mhp. 1.11.44 ass. Sønderborg. 15.11.45 -31.1.46 kst. pm. Toftlund. Fagp.II 54.48. 1.11.52 oass. Odense. 1.7.58 ktr. Esbjerg. 1.10.62 overkontrollør Vejle 1.10.72 postmester i Nyborg.
- Schmidt, E., frk., f.15.9.53 i Hviring sogn. P.&T.16.8.71 Bramming. 1.10.72 Horsens.
- Schmidt, B. Y., frk., f.3.3.53 i Løgumkloster. P.&T. 16.8.70 Tinglev. 1.10.71 Sønderborg.
- Schmidt, C. C., f.3.2.37 i Løgumkloster. P.&T.16.5.53. Fagp.I 65.56. 1.6.56 mhp. 1.6.58 ass. Kh. Fagp.II 40.64. Ass. Kh.
- Schmidt, E. H. E., f.16.2.24 i Grindsted. P.&T.1.9.40. Fagp.I 80.43. 1.9.43 mhp. 1945 forstærkerkursus. 1.4.46 ass. Kh.rtf. 1.6.49 Kh.htg. Fagp.II 57.52. 1.9.54 oass. Kh.htg. 1.10.59 ktr. Kh.htg. 1.4.65 overkontrollør Kh. htg.
- Schmidt, E. P., f.9.10.18 i Marstal. P.&T.1.9.35. Fagp.I 93.38. 1.9.38 mhp. 1.11.42 ass. girokt. Fagp.II 62.48. 1.5.49 gdir. 1.5.51 oass. girokt. 1.9.54 fuldmægtig gdir. 1.6.56 ktr. girokt. 1.4.58 bogholder girokt. 1.10.58 overkontrollør girokt. 1.2.61 overrevisor i 23.lkl. girokt. 1.4.63 overrevisor i 25.lkl. girokt.
- Schmidt, F. J., f.7.6.35 i Vejle. P.&T.1.9.52. Fagp.I 82.55. 1.9.55 mhp. 1.9.57 ass. Kh. 1.1.61 jbp.1 Kh. Fagp.II 43.64. 1.9.64 oass. Kh. 1.1.65 Ringsted. 1.10.70 ktr. Ringsted.
- Schmidt, M. K., fru (f. Finsel), f.18.11.19 i Odense. P.&T. 1.3.39. 1.12.43 kontorist. 1.4.50 kontorass.II 1.4.61 kontorass.I. 1.9.67 overkontorassistent Odense T.
- Schmidt, M. L., f. 1.11.50 i Gram. P.&T.16.8.68. Fagp.I 81.71. 1.9.71 mhp. Kh. (i militærtj.).
- Schmidt, N. P., f.15.7.41 i Agerskov. P.&T.1.9.57. Fagp.I 73.60. 1.9.60 mhp. 1.9.62 ass. Neksø. 1.1.63 Vordingborg. Fagp.II 45.66. 1.9.70 oass. Vojens.
- Schmidt-Jensen, T., f.12.5.38 i Vallekilde. P.&T.1.5.55. Fagp.I 82.58. 1.5.58 mhp. 1.5.60 ass. Vordingborg. 1.10. 63 Hedehusene. Fagp.II 55.66. 1.2.67 oass. Kh. 1.12.69 gdir. 1.10.72 ktr. gdir. (løningsanvisningskt.).
- Schneider, R. S., fru, f.7.1.53 i Åby sogn. P.&T.1.8.72 Kh.
- Schnejder, E., frk., f.31.1.38 i Randers. P.&T.1.5.54. Fagp. I 72.57. 1.5.57 mhp. 1.5.59 ass. Vejle. Fagp.II 44.64. 1.9.69 oass. Vejle.
- Schou, C. V., f.16.5.08 i Århus. P.&T.1.6.41 som maskinmesteraspirant. 1.6.43 maskinmester II kabelingjtj. 1.4.50 maskinmester I kabelingjtj. 1.4.58 maskinmester i 21.lkl. kabelingjtj. 1.4.61 skibsmaskinmester i 23.lkl. kabelingjtj. 1.7.69 skibsmaskinchef kabelingjtj. (Korsør).
- Schou, H. G., frk., f.15.11.53 i Neksø. P.&T.16.8.71 Neksø. 1.10.72 Hillerød.
- Schroder, H. E., f.4.4.21 i Horsens. P.&T.1.9.38. Fagp.I 91.41. 1.9.41 mhp. 1.5.45 ass. girokt. Fagp.II 56.48. 1.10.50 gdir. 1.11.53 oass. 3.øverpostinsp. 1.4.65 Århus. 1.7.57 Odder 1.5.61 postforvalter ved Brabrand posteksp.
- Schultz, H., frk., f.15.12.53 i Bedsted. P.&T.16.8.70 Rødekro. 1.10.71 Åbenrå.
- Schultz, S., f.17.9.52 i Vejle. P.&T.16.8.69 Jelling 1.10.70 Vejle. Fagp.I 82.72. 11.4.72 Kh. 1.9.72 mhp. Kh. (i militærtj.).
- Seedorff, A. K. M., fru (f. Andersen), f.8.5.26 i Kh. P.&T. 1.2.44. 1.6.47 kontorist. 1.3.53 kontorass. II. 1.4.59 kontorass. I. 1.4.66 overkontorassistent Kh. rtf.
- Seidel, H. H., f.18.1.25 i Haderslev. P.&T.1.9.43. Fagp.I 89.46. 1.9.46 mhp. 1.9.48 ass. Kh. 1.5.50 Rønne. 1.6.53 Holbæk. 1.2.54 Skalskør. Fagp.II 43.57. 1.7.57 oass. Esbjerg. 1.7.63 ktr. Odense.
- Sejr, H. M., frk., f.23.2.31 i Frcia. P.&T.1.9.47. Fagp.I 69.50. 1.9.50 mhp. 1.9.52 ass. Frcia T. 1.1.62 Frcia. Fagp. II 49.71. 1.1.72 oass. Frcia.
- Selch, S. P., f.31.5.47 i Tyrstrup. P.&T.16.8.64. Fagp.I 62.67. 1.9.67 mhp. 1.9.69 ass. Kh. (13).
- Semak, E., f.21.3.51 i Egersund. P.&T.16.8.68. Fagp.I 91.71. 1.9.71 mhp. Kh.
- Sig, G. J., frk., f.16.7.54 i Nees sogn. P.&T.1.8.72 Skjern.
- Slig, E., f.3.11.31 i Mårslet. P.&T.1.9.48. Fagp.I 68.51. 1.9.51 mhp. 1.9.53 ass. Kh. Fagp.II 46.62. 1.4.63 oass. Kh. 1.9.71 ktr. Kh. (omk.).
- Simoni, H., f.17.11.53 i Veerst. P.&T.16.8.70 Brørup. 1.10.71 Kolding.
- Simonsen, A., f.1.9.29 i Sdr. Broby. P.&T.1.9.46. Fagp.I 60.49. 1.9.49 mhp. 1.9.51 ass. Nysted. 1.5.52 Odense. Fagp.II 50.59. 1.6.61 oass. Rudkøbing. 1.11.66 ktr. Silkeborg.
- Simonsen, A. E. E., f.15.7.33 i Århus. P.&T.1.9.50. Fagp.I 78.53. 1.9.53 mhp. 1.9.55 ass. Århus. 1.2.57 Bjerringbro. 1.5.61 Århus. Fagp.II 53.62. 1.7.63 oass. Århus. 1.2.70 ktr. Århus.
- Simonsen, A.-L., fru (f. Holst), f. 21.5.47 i Virum. P.&T. 1.3.67 som kontorassistentaspirant. 1.3.69 kontorass. II. 16.8.69 elev. Fagp.I 76.71. 1.4.71 mhp. Kh.

- Simonsen, C.**, f.21.4.20 i Møgelstønder. P.&T.1.9.37. Fagp.I 66.40. 1.9.40 mhp. 1.11.44 ass. Store-Heddinge. 1.5.49 Kh. 1.4.63 oass. Kh. (K).
- Simonsen, E. S.**, frk., f.16.4.49 i Hjørring. P.&T.16.8.66. Fagp.I 67.69. 1.9.69 mhp. 1.9.71 ass. Kh.
- Simonsen, H. L.**, f.17.7.44 i Auning. P.&T.16.8.60. Fagp.I 67.63. 1.9.63 mhp. 1.9.65 ass. Fredensborg. Fagp.II 43.70. 1.9.71 oass. Hørsholm.
- Simonsen, P. L.**, f.30.1.39 i Hedehusene. P.&T.1.9.55. Fagp.I 66.58. 1.9.58 mhp. 1.9.60 ass. Kh. Fagp.II 56.65. 1.2.67 oass. opms.kt. 1.4.71 ktr. gdir. (1. ekspkt.).
- Simonsen, S. A. L.**, fru (f. Jørgensen), f.5.2.18 i Odense. P.&T.1.9.36. 1.3.42 kontorist. 1.4.50 kontorass.II. 1.4.61 kontorass.I. 1.4.68 overkontorassistent Odense T.
- Simonsen, S. E.**, f. 29.4.51 i Vrøgum. P.&T.16.8.70 Toftlund. 1.10.71 Varde.
- Simonsen, S. G.**, f.21.1.49 i Hoptrup. P.&T.16.8.66. Fagp.I 73.69. 1.9.69 mhp. 1.9.71 ass. Kh.
- Simonsen, S. S.**, f.14.10.19 i Skagen. P.&T.1.9.36. Fagp.I 83.39. 1.9.39 mhp. 1940 radiocertifikat af I.Kl. 1.11.43 ass. Thisted. 1.1.46 Skagen. Fagp.II 49.47. 1.4.52 oass. Skagen. 1.4.54 Skagen radio. 1.10.59-29.2.60 u.f.nr. 1.9.61 ktr. Lyngby radio. 1.10.69 overkontrollør Lyngby radio.
- Sivertsen, R.**, fru (f. Eriksen), f.28.8.47 i Ore sogn. P.&T.16.8.63. Fagp.I 77.66. 1.9.66 mhp. 1.9.68 ass. Odense. 1.6.70 oass. Bogense.
- Sjøgaard, E. A.**, f. 19.9.50 i Sjørring. P.&T.16.8.68. Fagp.I 84.71. 1.9.71 mhp. Kh.
- Skafte, I. A.**, f.1.4.52 i Toreby. P.&T.16.8.69 Ullerslev. 1.10.70 Svendborg. Fagp.I 89.72. 1.1.4.72 Kh. 1.9.72 mhp. Kh. (i militærtj.).
- Skall, N.**, f.4.12.54 i Brovst. P.&T.1.8.72 Fjerritslev.
- Skarritsø, B. I.**, fru (f. Jensen), f.8.4.47 i Bov. P.&T. 16.8.64. Fagp.I 63.67. 1.9.67 mhp. 1.9.69 ass. Kh. 15.5.71 ass. Fredericia.
- Skibelund, H.**, f.23.10.21 i Skjern. P.&T.1.3.45 som monteraspirant. 1.12.46 montør I. 1.4.50 mekaniker II. 1.11.52 mekaniker I. 1.4.58 overmekaniker. 1.4.62 overmekaniker i 15.lkl. radioingtj. 1.4.69 radiomester i 18.lkl. radioingtj. (Esbjerg).
- Skinnerup, K.**, f.15.7.27 i Ars. P.&T.1.9.44. Fagp.I 80.47. 1.9.47 mhp. 1.9.49 ass. Års. 25.4.50 Skive. Fagp.II 43.54. 1.4.58 oass. Skjern. 1.12.63 ktr. Ålborg.
- Skjærbæk, C. B.**, f.27.3.51 i Hadsund. P.&T.16.8.68. Fagp.I 73.71. 1.9.71 mhp. Kh. (i militærtj.).
- Skov, B. B.**, fru (f. Jensen), f.28.7.44 i Brunde. P.&T. 16.8.62. Fagp.I 89.65. 1.9.65 mhp. 1.9.67 ass. Kh. Fagp.II 49.70. 1.9.71 oass. gdir. (3. ekspkt.).
- Skov, H.**, frk., f.26.7.47 i Skelby. P.&T. 16.8.64. Fagp.I 79.67. 1.9.67 mhp. 1.9.69 ass. Kh. 1.3.72 tjf. u. løn.
- Skov, H. U.**, f.1.6.48 i Kjellerup. P.&T.16.8.66. Fagp.I 73.69. 1.9.69 mhp. 1.9.71 ass. Kh. 1.12.71 ass. girokt.
- Skov, O. U.**, f.5.9.52 i Kjellerup. P.&T.1.8.72 Kjellerup.
- Skovgaard, H. E.**, frk., f.13.8.45 i Rønne. P.&T.16.8.62. Fagp.I 70.65. 1.9.65 mhp. 1.9.67 ass. Kh. Fagp.II 39.72. Ass. Kh. (lufthavn).
- Skovgaard, R.**, fru (f. Jensen), f.26.1.12 i Kh. P.&T.17.3. 30. 1.2.36 kontorist. 1.4.66 kontorass. II. 1.5.55 kontorass. I. 1.4.65 overkontorassistent Frcia T.
- Skovmand, J. M.**, f.18.6.31 i Gangsted, Bjerge sogn. P.&T. 1.5.48. Fagp.I 59.51. 1.5.51 mhp. 1.5.53 ass. Odder. Fagp.II 45.59. 1.7.63 oass. Odder. 1.9.68 ktr. Grenå.
- Skovsted, H. R.**, civilingeniør, R1. f.9.9.03 i Ejby. P.&T. 1.7.34 som ingeniør telegrafslab. 1.12.37 kabelingtj. 1.2.40 telegrafingeniør II gdir. 1.4.43 kabelingtj. 1.4.46 telegrafingeniør I kabelingtj. 1.4.56 afdelingsingeniør kabelingtj. 1.8.56 distriktsingeniør I.ingdistr.
- Skriver, J. N.**, f.20.3.55 i Hornbæk sogn. P.&T.1.8.72 Hadsund.
- Skrubbeltrang, A. M.**, fru (f. Koch), f.12.10.49 i Vester-Tversted. P.&T.16.8.67. Fagp.I 62.70. 1.9.70 mhp. 1.9.72 ass. Roskilde.
- Skrubbeltrang, L.**, frk., f.3.6.55 i Bindslev. P.&T.1.8.72 Skagen.
- Skrydstrup, B. L.**, f.30.5.39 i Haderslev. P.&T.1.5.56. Fagp.I 79.59. 1.5.59 mhp. 1.5.61 ass. Århus. 1.11.61 Frcia. 1.5.62 jbp.2 Frcia. Fagp.II 48.66. 22.5.66 Frcia. 1.7.67 oass. Haslev. 1.10.71 ktr. gdir. (edb-sekretariatet).
- Skytt, E.**, f.26.12.48 i Seest. P.&T.16.8.66. Fagp.I 75.69. 1.9.69 mhp. 1.9.71 ass. Kh. 1972 forstærkerprøven. 1.7.72 ass. Kh. htg.
- Skytt, E. K.**, fru (f. Christensen), f.13.7.49 i Agerskov. P.&T.16.8.66. Fagp.I 73.69. 1.9.69 mhp. 1971 forstærkerprøven. 1.9.71 ass. Kh. rtf.
- Skøtt, J.**, f.10.6.38 i Erritsø. P.&T.1.5.55. Fagp.I 77.58. 1.5.58 mhp. 1.5.60 ass. Kh. 1.5.61 Frcia. 1.12.61 jbp.2 Frcia. 1.2.63 Kh. Fagp.II 52.64. 1.6.66 oass. girokt. 1.10.72 ktr. girokt.
- Skøtt, N. O.**, f.11.3.46 i Erritsø. P.&T.16.8.64. Fagp.I 78.67. 1.9.67 mhp. 1.9.69 ass. Kh.
- Skaaning, E. L.**, medlem af bestyrelsen for Dansk Post-og Telegrafmuseum, f.27.4.15 i Esbjerg. P.&T.1.9.31. Fagp.I 70.34. 1.9.34 mhp. 1.4.39 ass. Kh. Fagp.II 49.42. 1.5.47 ass. gdir. 1.11.48 oass. Kh. 1.4.56 ktr. Kh. 1.4.64 ktr. opms.kt. 1.4.65 inventarforvalter opms.kt.
- Skaar, G.**, f.4.9.14 i Kh. P.&T.1.7.30 som cykelbud. 1.10.35 reservepostbud. 1.6.38 postbud. Postbudfagp. 51.42. 1.3.43 overpakmester. 1.9.43 elevudd. Fagp.I 69.45. 1.5.46 ass. Kh. 1.5.51 girokt. Fagp.II 36.52. 1.7.54 oass. girokt. 1.4.61 ktr. girokt. 1.12.64 postmester ved indlevpkt. 38.
- Skaarup, A. G. A.**, fru (f. Christensen), f.14.5.49 i Horne. P.&T.16.8.66. Fagp.I 77.69. 1.9.69 mhp. 1.9.71 ass. Kh. (lufthavn).
- Skaarup, V.**, f.5.4.43 i Darum. P.&T.16.8.60. Fagp.I 73.63. 1.9.63 mhp. 1.9.65 ass. Kh. 1.10.65-30.11.68 tj. under Den kgl. Grønlandske Handel (Sdr. Strømfjord). Fagp.II 37.70. 1.9.70 oass. Kh. (lufthavn).
- Sleiborg, T. J.**, f.18.3.32 i Als sogn. P.&T.1.5.57 som mekanikeraspirant. 1.5.59 mekaniker i 7.lkl. 1.5.60 mekaniker i 10.lkl. 1.4.61 overmekaniker i 12.lkl. 1.4.66 overmekaniker i 15.lkl. 3.ingdistr. (Frejlev).
- Slotsgaard, J. A.**, fru (f. Jensen), f.24.9.46 i Tårs. P.&T. 16.8.64. Fagp.I 73.67. 1.9.67 mhp. 1.9.69 ass. Hillerød. 1.9.71 Århus. 15.4.72 ass. girokt. 1.10.72 tjf. u. løn.
- Smedengaard, F.**, f.25.8.37 i Haldum. P.&T.1.9.55. Fagp.I 58.58. 1.9.58 mhp. 1.9.60 ass. Kh. Fagp.II 36.66. 1.9.67 oass. Kh. (omk.).
- Smidt, B.**, f.10.12.30 i Kolding. P.&T.1.9.47. Fagp.I 60.50. 1.9.50 mhp. 1.9.52 ass. Frederiksværk. 1.5.54 Esbjerg. Fagp.II 44.58. 1.6.62 oass. Vejen. 1.4.69 ktr. Horsens.
- Solkær, J. A.**, frk., f.12.2.50 i Kh. P.&T.1.11.69. 1.3.71 kontorass. II. 16.8.71 tjf. u. løn. Elevudd. Kh.
- Soltau, E. B. T.**, f.10.12.26 i Kh. P.&T.1.5.46. Fagp.I 54.49. 1.5.49 mhp. 1.6.51 ass. Kh. Fagp.II 42.57. 1.3.58 girokt. 1.6.61 oass. girokt. 1.12.68 ktr. girokt.
- Sonne-Hansen, O.**, f.4.3.34 i Nekkø. P.&T.1.7.57. 1.7.59 mekaniker i 7. lkl. 1.4.63 mekaniker i 10. lkl. 1.9.68 mekaniker i 12. lkl. 1.9.71 overmekaniker I. ingdistr. (Rønne).
- Spanggaard, P. C.**, f.23.5.38 i Nykøbing Mors. P.&T. 1.5.56. Fagp.I 65.59. 1.5.59 mhp. 1.5.61 ass. Kh. Fagp.II 43.60. 1.1.68 oass. Kh. (oplysningskt.).
- Sparre, J. C.**, f.28.10.35 i Hørup. P.&T.1.7.58 som reservepostbud. 1.1.60 postbud. Postbudfagp. 52.61. 16.8.64 elevudd. Fagp.I 80.66. 1.4.67 ass. Sønderborg. Fagp.II 54.68. 1.1.71 oass. gdir. (2.ekspkt.).
- Stadsholt, V.**, frk., f.8.5.54 i Fredericia. P.&T.1.8.72 Kjellerup.
- Stapf, R. E.**, f.1.10.20 i Kh. P.&T.1.1.51 som monteraspirant. 1.1.53 montør I. 1.4.55 mekaniker II. 1.4.58 mekaniker i 10.lkl. 1.4.60 overmekaniker. 1.4.62 overmekaniker i 15.lkl. radioingtj. (Kastrup).
- Steen, H. J.**, f.17.8.33 i Holbæk. 1.11.69 værkstedschef ved post- og telegrafvesenets værksteder.
- Steenberg, A. M.**, f.1.6.53 i Hjørring. P.&T.16.8.71 Tarm. 1.10.72 Herning.
- Steenberg, F.**, f.30.3.29 i Kh. P.&T.1.9.46. Fagp.I 73.49. 1.9.49 mhp. 1.9.51 ass. Kh.htg. 21.4.52 Kh.rtf. 1953 forstærkerprøven. 1.2.65. Kh.htg. Fagp.II 51.56. 1.4.60 oass. Kh. htg. 1.4.65 ktr. Kh. htg. 1.9.71 ktr. gdir. 1.10.72 tjf. u. løn.

- Steenhoff, E. V., f.4.9.14 i Odense. P.&T.1.443 som monteraspirant. 1.445 montør I. 1.248 mekaniker II. 1.2.55 mekaniker I. 1.4.61 overmekaniker i 12.lkl. 1.4.65 overmekaniker i 15.lkl. 2.ingdistr. (Åbenrå).
- Steffensen, K. M., frk., f.29.5.53 i Holstebro. P.&T. 16.8.70 Ulfborg. 1.10.71 Ringkøbing.
- Steffensen, P. S., f.30.3.45 i Vrå. P.&T.16.8.63. Fagp.I 73.66. 1.9.66 mhp. 1.9.68 ass. Kh. 1.11.68 ass. Kalundborg.
- Steg, H. J., f.23.10.15 i Broager. P.&T.1.9.38 som reservepostbud. 1.1.41 postbud. Postbudfagp. 45.44. 1.10.44 overpakmester. 1.9.46 elevudd. Fagp.I 60.48. 1.5.49 ass. Kh. Fagp.II 37.53. 1.11.56 oass. Kh. 1.4.64 ktr. Kh. 1.9.69 postmester ved indlevpkt. 37.
- Steiness, G., frk., f.18.6.06 i Hvalsø. P.1.3.26. 1.5.29 kontorist. 1.5.39 kontorass. II. 1.4.46 kontorass. I. 1.4.65 overkontorassistent girokt.
- Stenbæk, P., f.13.2.43 på Frberg. P.&T. 1.10.63 som reservepostbud. 1.6.65 postbud. Postbudfagp. 54.66. 1.9.66 overpakmester. 16.8.67 elevudd. Fagp.I 104.69. 1.4.70 ass. girokt. Fagp.II 67(udm.).72. 1.7.72 oass. girokt
- Stenfeldt, K., f.1.6.47 i Århus. P.&T.16.8.64. Fagp.I 73.67. 1.9.67 mhp. 1.9.69 ass. Tørshavn.
- Stengaard, C., f.22.7.45 i Skive. P.&T.16.8.62. Fagp.I 85.65. 1.9.65 mhp. 1.9.67 ass. Lemvig. Fagp.II 51.70. 1.1.72 oass. Ringkøbing.
- Stensig, S. H., f.26.5.13 i Ejlskov. P.&T.1.9.31. Fagp.I 75.34. 1.9.34 mhp. 1.9.37 ass. Kh. Fagp.II 54.41. 1.5.42 gdir. 1.2.47 Kh. 1.4.48 oass. radiointjt. 1.5.52 Kh. 1.11.55 ktr. gdir. 1.7.67 post- og telegrafkasserer Kh. (V).
- Stenstrøm, E. F., f.17.9.22 i Fredsted, Starup. P.&T.1.9.40 Fagp.I 62.43. 1.9.43 mhp. 1.4.46 ass. Nordby Fanø. 1.11.49 Kh. Fagp.II 36.52. 1.11.54 jbp.1 Kh. 1.9.56 oass. jbp.1 Kh. 1.10.64 ktr. Kolding.
- Stentoft, P. B., f.5.8.22 i Horsens. P.&T.1.9.39. Fagp.I 81.42. 1.9.42 mhp. 1.4.46 ass. Århus. Fagp.II 44.49. 1.2.55 oass. Holstebro. 16.10.—30.11.58 kst. pm. Faksø. 1.6.61 ktr. Herning. 1.3.70 overkontrollør Herning.
- Stigler, H. G., f. 9.8.11 i Skibby. P.&T.1.9.31. Fagp.I 64.34. 1.9.34 mhp. 1.9.37 ass. Kh. 30.11.40 afsked e. ans. på gr. af sygdom. 1.10.44 ass. Kh. 1.5.45 Roskilde. Fagp.II 42.47. 1.9.48 oass. Roskilde. 1.4.56 ktr. Århus. 1.10.61 postforvalter ved posteksp. Århus 1.
- Stokholm, I. K., fru (f. Jensen), f.12.3.32 i Esbjerg. P.&T.1.5.48. Fagp.I 99.51. 1.5.51 mhp. 1.5.53 ass. Ålborg. 1.5.55 Esbjerg. 30.6.57 afsked e. ans. 1.12.62 ass. Esbjerg. 1964 og 1966 sommerposteksp. Vejrs Strand. Fagp.II 52.66. 1.2.67 oass. Esbjerg. 1.11.67 postforvalter ved posteksp. Esbjerg 3.
- Stokholm, K. O., f.9.6.06. P.&T.1.4.35 som landpostbud. 1.6.36 postbud. Postbudfagp. 49.37. 1.12.37 overpakmester. 1.5.51 postbudformand. 1.4.64 postvagtmester Roskilde.
- Stokkendal, H. Hedegaard, f.14.2.28 i Skodborg. P.&T. 1.9.44. Fagp.I 71.47. 1.9.47 mhp. 1.9.49 ass. Hjørring. 26.10.51 Kh. Fagp.II 46.56. 1.11.58 oass. Kh. 1.9.65 ktr. Kh. (Vanløse).
- Stoltenberg, E. L., fru (f. Andersen), f.17.2.26 i Skagen. P.&T.1.6.44 som ekstramedhjælper. 1.12.45 ekstrakon- torist. 1.3.47 kontorist. 1.9.50 elev. Fagp.I 53.52. 1.5.52 mhp. 1.5.54 ass. Frhavn. 1.5.55 Ålborg. Fagp.II 36.61. 4.5.—31.11.64 u.f.nr. 1.4.65 oass. Nerresundby.
- Storgaard, E., f.3.5.28 i Fredericia. P.&T.1.9.45. Fagp.I 67.48. 1.9.48 mhp. 1.9.50 ass. Fria. 1.5.53 Kh. Fagp.II 47.56. 1.9.59 oass. Kh. 1.2.66 ktr. Kh. (omk.).
- Storm, B., fru (f. Andersen), f.1.4.48 i Nykøbing Fl. P.&T.16.8.65. Fagp.I 69.68. 1.9.68 mhp. 1.9.70 ass. Kh. (41).
- Storm, E. M., f.19.11.46 i Trædballe. P.&T.16.8.63. Fagp.I 58.66. 1.9.66 mhp. 1.9.68 ass. Kh. 15.5.71 ass. Roskilde.
- Storm, P. L., fhv. sekretær for Dansk Post- og Telegrafforening, f.11.2.38 i Kh. P.&T.1.9.55. Fagp.I 98.58. 1.9.58 mhp. 1.9.60 ass. Kolding T. 1961 forstærkerprøven. 11.3.61 Kh. rtf. Fagp.II 66.65. 1.9.65 oass. overtelegrafinsp. 1.1.68 Kh. rtf. 1.1.71 ktr. gdir. (2. tekn. kt.).
- Strange, P., f.25.5.42 i Øster Snede. P.&T.1.5.59. Fagp.I 99.62. 1.5.62 mhp. 1.5.64 ass. Kh. 1.5.65 Fria. Fagp.II 64.68. 1.10.68 oass. 2.Overpostinsp. 1.10.72 ktr. 2.Overpostinsp.
- Strauss, H. O., f.16.4.26 i Arestrup. P.&T.1.9.43. Fagp.I 81.46. 1.9.46 mhp. 1.9.48 ass. Lyngby radio. 1948 radio- certifikat af l.kl. 1.3.52 u.f.nr. 16.1.53 Lyngby radio. Fagp.II 46.54. 1.4.57 oass. Lyngby radio. 1.4.63 ktr. Lyngby radio.
- Struck, I. C., f.5.3.50 i Burkal. P.&T.16.8.67. Fagp.I 81.70. 1.9.70 mhp. 1.9.72 ass. Kh.
- Strunge, E., f.11.3.42 i Silkeborg. P.&T.1.5.58. Fagp.I 76.61. 1.5.61 mhp. 1.5.63 ass. Kh. 1.1.65—31.8.68 tj. under Den kgl. Grønlandske Handel (Godthåb). 1.9.68 ass. Slagelse. Fagp.II 58.70. 1.9.70 oass. Ålborg.
- Strunge H., næstformand i Dansk Post- og Telegrafforening, medlem af kommissionen for post- og telegrafvæsenets fagprøver, f.15.11.40 i Silkeborg. P.&T. 1.5.57. Fagp.I 73.60. 1.5.60 mhp. 1.5.62 ass. Kh. Fagp.II 59.67. 1.7.68 oass. gdir. 1.1.71 oass. Kh.
- Struve, A. E., R\*, f.14.9.12 i Kh. P.&T.1.9.31. Fagp.I 81.34. 1.9.34 mhp. 1.9.37 ass. Kh. Fagp.II 59.41. 1.12.41 ass. gdir. 1.4.47 oass. gdir. 1.7.50 fuldmægtig gdir. 1.2.54 ekspeditionssekretær gdir. 1.9.59 postinspektør ved overpostmesterembedet. 1.7.63 kontorchef gdir. 1.2.70 overpostinspektør i 2. distrikt.
- Struve, C. V. T., R\*, fhv. formand for Dansk Post- og Telegrafforening, f.16.3.14 i Kh. P.&T.1.9.32. Fagp.I 88.35. 1.9.35 mhp. 1937 forstærkerkursus. 1.9.38 ass. kabeling- tj. Fagp.II 66.42. 1.6.42 gdir. 1.11.46 oass. radiointjt. 1.3.48 fuldmægtig gdir. 1.6.53 inspektør i postgirokonto- ret, 1.4.62 inspektør i 25. lkl. i postgirokonto- ret. 1.9.64 direktør for postgirokortet.
- Strøm, V. A., f.27.3.33 i Kjeldgårds Mark. P.&T.1.9.52. Fagp.I 61.55. 1.9.55 mhp. 1.9.57 ass. Kh. Fagp.II 36.63. 1.9.64 oass. Kh. (V).
- Stubkjær, B., f.30.6.38 i Århus. P.&T.1.5.55. Fagp.I 92.58. 1.5.58 mhp. 1.5.60 ass. Kh. Fagp.II 58.65. 1.9.65 oass. Kh. 1.2.67 opm.s.k.t. 1.2.71 ktr. opm.s.k.t. 1.1.72 ktr. girokt.
- Stæhr, O. T., f.10.11.20 i Kh. P.&T.1.9.37. Fagp.I 61.40. 1.9.40 mhp. 1.12.44 ass. Kh. Fagp.II 42.49. 1.11.49 jbp.1 Kh. 1.7.54 oass. Kh. 1.6.57 jbp.1 Kh. 1.11.61 postmester i Ryomgård.
- Støvring, A., frk., f.16.1.14 i Kh. P.&T.1.10.35. 1.3.38 kontorist. 1.4.48 kontorass. II. 1.10.59 kontorass. I. 1.4.66 overkontorassistent girokt.
- Sudergaard, E. V., f.29.6.38 i Hjallerup. P.&T.1.9.55. Fagp.I 75.58. 1.9.58 mhp. 1.9.60 ass. Abybro. Fagp.II 43.65. 1.4.69 oass. Søby.
- Sundgaard, R. E., f.26.12.18 i Kh. 1.9.45 hjælpekonstruk- tører. 1.9.47 konstruktor III P.&T.s værksteder. 1.9.48 konstruktor II P.&T.s værksteder. 1.4.54 ingeniør i 18.lkl. P.&T.s værksteder. 1.4.62 ingeniør i 21.lkl. P.& T.s værksteder. 1.4.65 ingeniør i 23.lkl. P.&T.s værk- steder.
- Svane, E., f.18.9.23 i Odense. P.&T.1.9.40. Fagp.I 74.43. 1.9.43 mhp. 1.4.46 ass. Fåborg. 1.5.47 Kh. Fagp.II 48.50. 1953 sommerposteksp. Humlebæk. 1.12.55 oass. Kh. 1.4.62 ktr. Kh. 1.9.68 overkontrollør Kh. (Ø).
- Svane, L., f.15.5.48 i Ringsted. P.&T.16.8.65. Fagp.I 59.68. 1.9.68 mhp. 1.9.70 ass. Hillerød.
- Svensden, E. K., f.11.3.12 i Gilleleje. P.&T.16.11.36 som hjælpetegner. 1.5.39 hjælpekonstruktor. 1.8.39 konstruktor III l.ingdistr. 1.6.44 konstruktor II l.ingdistr. 1.4.53 konstruktor I l.ingdistr. 1.4.61 overkonstruktor i 21.lkl. l.ingdistr. 1.4.66 overkonstruktor i 23.lkl. l. ingdistr. (Kh.).
- Svensden, G. L., f.19.11.30 i Vejen. P.&T.1.2.46 som cykelbud. 1.12.49 reservepostbud. 1.11.53 postbud. Postbudfagp. 48.56. 1.9.57 elevudd. Fagp.I 82.59. 1.5.60 ass. Århus. Fagp.II 48.62. 1.6.64 oass. Århus (postens kundetj.). 1.4.69 Kolding (postens kundetj.). 1.1.71 ktr. Kolding (postens kundetj.). 1.4.71 ktr. 2.Overpost- insp. (postens kundetj., Kolding).
- Svensden, J. L., f.5.2.18 i Skanderborg. P.&T.1.9.35. Fagp.I 75.38. 1.9.38 mhp. 1940 forstærkerkursus. 1.3.42 ass. Skive. Fagp.II 54.44. 1.5.47 jbp.2 Fria. 1.12.50 oass. Ålborg T. 1.4.57 ktr. Odense T. 1.4.66 overkontrollør Odense T. 22.3.—30.4.68 kst. telegrafbest. Odense. Overkontrollør Odense T.

- Svendsen, R. V., f.21.2.36 i Greve. P.&T.1.8.57 som mekanikeraspirant. 1.12.58 mekaniker i 7. lkl. 1.6.60 mekaniker i 10. lkl. 1.10.62 overmekaniker i 12. lkl. 1.4.64 radiomester i 15.lkl. radioingtj. 1.4.69 radiomester i 18.lkl. radioingtj. (Øverup).
- Svendsen, S. T., f.13.9.25 i Vårst. P.&T.1.9.43. Fagp.I 61.46. 1.9.46 mhp. 1.9.48 ass. Kh. Fagp.II 43.54. 1.10.58 oass. Skive. 1.4.65 ktr. Nørresundby.
- Svendsen, T. K., f.7.4.42 i Vestervig. P.&T.16.8.59. Fagp.I 62.62. 1.9.62 mhp. 1.9.64 ass. Kh. Fagp.II 47.69. 1.3.70 oass. Kh. (postens kundetj.). 1.4.71 oass. opm. (postens kundetj.).
- Svenningsen, J. G., f.20.1.49 i Salling. P.&T.16.8.66. Fagp. I 65.69. 1.9.69 mhp. 1.9.71 ass. Kh.
- Svenningsen, J. V., f.8.9.11 i Viby. P.&T. 1.10.44 som monteraspirant. 1.10.46 monter I. 1.4.49 mekaniker II. 1.4.57 mekaniker I. 1.4.62 mekaniker i 12.lkl. 1.4.66 overmekaniker i 12.lkl. 1.9.68 overmekaniker i 15.lkl. 3.ingdistr. (Århus).
- Svensson, E. G. M., frk., 14.6.09 i Kh. P.&T. 14.4.28. 1.7.33 kontorist. 1.4.45 kontorass. II. 1.4.47 kontorass. I. 1.6.66 overkontorassistent girokt.
- Svenstrup, P., f.25.2.18 i V.Tørslev. P.&T.1.9.36. Fagp.I 71.39. 1.9.39 mhp. 1.9.42 ass. Kh. Fagp.II 42.45. 1.7.53 oass. Kh. 1.3.60 ktr. Kh. 1.10.67 postmester i Hornbæk.
- Sværke, H. J. N., f.7.12.43 i Brarup. P.&T.16.8.60. Fagp.I 102.63. 1.9.63 mhp. 1.9.65 ass. Rønne. 1.12.67 Roskilde. Fagp.II 65.69. 1.10.69 oass. I. overpostinsp. 1.10.72 ktr. I. overpostinsp.
- Søby, B., frk., f.27.1.27 i Kh. P.&T.1.7.44. 1.2.48 kontorist. 1.4.55 kontorass.II. 1.4.60 kontorass.I. 1.9.68 overkontorassistent gidr. 1.5.71 tjf. u. løn.
- Søby, E. B., f.19.11.49 i Nøvling. P.&T.16.8.67. Fagp.I 95.70. 1.9.70 mhp. 1.9.72 ass. Roskilde.
- Søderquist, H., f.20.8.28 i Middelfart. P.&T.1.9.44. Fagp.I 77.47. 1.9.47 mhp. 1.9.49 ass. Kh. Fagp.II 39.55. 1.5.58 oass. Kh. 1.4.65 ktr. Kh (Hvidovre).
- Søderquist, J., f.10.8.36 i Middelfart. P.&T.1.5.54. Fagp.I 60.57. 1.5.57 mhp. 1.5.59 ass. Kh. Fagp.II 47.65. 1.6.66 oass. radioingtj. (kttj.).
- Søderquist, K., f.5.6.30 i Middelfart. P.&T.1.5.47. Fagp.I 78.50. 1.5.50 mhp. 1.5.52 ass. Kh. Fagp.II 52.57. 1.2.58 opm.s kt. 1.12.60 oass. P.&T.s værksteder. 1.4.65 ktr. P.&T.s værksteder. 1.4.66 ktr. opm.s kt. 1.11.70 overkontrollør opm.s kt.
- Søderquist, Y. L., fru (f. Petersen). f.17.7.42 i Brede. P.&T.1.9.58. Fagp.I 65.61. 1.9.61 mhp. 1.9.63 ass. Kh. htg. 26.1.—25.7.68 u.f.n.r. Fagp.II 39.70. 1.9.70 oass. Kh. htg. 24.6.—23.12.71 tjf. u. løn. Oass. Kh. htg.
- Søgaard, A., f.23.10.30 i Herning. P.&T.1.9.47. Fagp.I 82.50. 1.9.50 mhp. 1.9.52 ass. Kh.htg. Fagp.II 50.57. 1.4.61 oass. Kh. htg. 1.3.—30.6.65 u.f.n.r. 1966 forstærkerprøven. 1.4.67 ktr. Kh. htg. 1.9.71 ktr. kabelingtj.
- Søgaard, P. C., f.14.7.32 i Tvile. P.&T.1.9.48. Fagp.I 70.51. 1.9.51 mhp. 1.9.53 ass. Kh.htg. 24.4.54 Kh. 1.5.57 Frcia. 1.8.57 jbp.2 Frcia. Fagp.II 37.60. 1.6.62 oass. Odense 1.9.69 ktr. Frcia.
- Søltøft, J. L., f.22.9.24 i Kh. P.&T.1.9.42. Fagp.I 74.45. 1.9.45 mhp. 1947 forstærkerkursus. 1.9.47 ass. Kalundborg. 25.10.49 Nykøbing Fl. Fagp.II 50.54. 1.4.57 oass. Nykøbing Fl. 1.4.65 ktr. Nykøbing Fl.
- Sønder, N. O., f.9.11.27 i Århus. P.&T.1.9.46. Fagp.I 60.49. 1.9.49 mhp. 1.9.51 ass. Kh. Fagp.II 41.57. 1.6.61 oass. Kh. 1.11.62 Helsingør (Humblebæk). 1.12.66 ktr. Kh. (Glostrup).
- Sønderbek, J. P., f.5.5.18 i Holstebro. P.&T.1.9.34. Fagp.I 76.37. 1.9.37 mhp. 1.6.42 ass. Haderslev. 1.6.45 Skive. Fagp.II 39.49. 1.6.51 oass. Hobro. 1.10.58 ktr. Holstebro. 1.11.66 postmester i Rudkøbing.
- Søndergaard, J. G., f.11.1.22 i Thorup. P.&T.1.9.38. Fagp.I 107(udm.).41. Tildelt Joseph Michaelsens mindemedalje. 1.9.41 mhp. 1.2.46 ass. Thisted. 1.5.47 Ålborg. Fagp.II 65.49. 1.8.49 2. overpostinsp. 1.6.52 oass. Vejle. 1.9.55 fuldmægtig gidr. 1.4.62 postinspektør i 1. distrikt. 1.5.67 kontorchef gidr. 1.9.72 overpostinspektør i 4. distrikt.
- Søndergaard, P. E. L., R, f.4.6.19 i Kh. P.&T.1.9.36. Fagp.I 87.39. 1.9.39 mhp. 1.7.43 ass. Kh. Fagp.II 58.48. 1.5.50 gidr. 1.10.50 1. overpostinsp. 1.4.52 oass. Kh. 1.11.53 kabelingtj. 1.9.55 fuldmægtig gidr. 1.4.62 postinspektør gidr. 1.9.63 postinspektør overpostmesterembedet. 1.6.67 postmester ved Vesterbo postkontor. 1.5.70 postmester ved omkarteringspostkontoret.
- Sørensen, A., f.27.2.12 i Århus. P.&T.1.9.31. Fagp.I 82.34. 1.9.34 mhp. 1.9.37 ass. Kh. Fagp.II 56.39. 1.4.40 ass. gidr. 1.4.42 Frcia. 1.6.42 jbp.2 Frcia. 1.11.47 oass. girokt. 1.5.51 jbp.1 Kh. 1.11.55 ktr. Randers. 1.7.59 postmester i Langå.
- Sørensen, A., f.13.2.34 i Ålborg. P.&T.1.9.51. Fagp.I 66.54. 1.9.54 mhp. 1.9.56 ass. Frederiksværk. 1.5.58 Holstebro. Fagp.II 45.64. 1.2.65 oass. Års. 1.4.71 ktr. Års.
- Sørensen, A., frk., f.27.4.52 i Århus. P.&T.16.8.70 Ry. 1.10.71 Herning.
- Sørensen, A., f.14.2.54 i Løsning sogn. P.&T.16.8.71 Ry. 1.10.72 Vejle.
- Sørensen, A. A., frk., f.16.9.49 i Ravnkilde. P.&T.16.8.67. Fagp.I 83.70. 1.9.70 mhp. 1.9.72 ass. Kh.
- Sørensen, A. L., f.8.9.32 i Grindsted. P.&T.1.9.55 som reservepostbud. 1.9.57 postbud. 1.2.64 tegner i 9. lkl. gidr. 1.4.71 tegner gidr. (3. tekn. kt.).
- Sørensen, A. L., frk., f.17.5.49 i Bavelse. P.&T.16.8.66. Fagp.I 64.69. 1.9.69 mhp. 1.9.71 ass. Jyderup.
- Sørensen, A. V., cand. jur., f.24.8.13 i Ølst. P.&T.1.9.31. Fagp.I 83.34. 1.9.34 mhp. 1.9.37 ass. girokt. 1.8.41—30.6.42 u.f.n.r. 1.7.42 Kh. 1.11.43 gidr. Fagp.II 53.44. 1.6.44 sekretær gidr. 1.4.47 fuldmægtig gidr. 1.2.63 ekspeditionssekretær gidr. (3. tekn.kt.)
- Sørensen, B., f.5.4.43 i Odense. P.&T.16.8.60. Fagp.I 66.63. 1.9.63 mhp. 1.9.65 ass. Odense. Fagp.II 49.69. Ass. Odense.
- Sørensen, B., frk., f.4.2.47 i Skive. P.&T.16.8.63. Fagp.I 86.66. 1.9.66 mhp. 1.9.68 ass. Århus. 1.10.68—31.8.69 u.f.n.r. 18.12.69 Lyngby radio. 1971 radiocertifikat af I. kl. Ass. Lyngby radio.
- Sørensen, B., f.4.3.51 i Ribe. P.&T.16.8.68 Fagp.I 73.71. 1.9.71 mhp. Kh.
- Sørensen, B., f.20.1.55 i Hjallerup. P.&T.16.8.71 Hjallerup. 1.10.72 Nørresundby.
- Sørensen, B. B., f.18.6.31 i Nørresundby. P.&T.1.5.48. Fagp.I 70.51. 1.5.51 mhp. 1.5.53 ass. Kh. 1.10.56 girokt. Fagp.II 48.60. 1.12.61 oass. girokt. 1.6.64 Kh. 1.2.67 gidr. 1.3.67 ktr. gidr. 1.4.71 overkontrollør gidr. (3. ekspkt.).
- Sørensen, B. C., fru (f. Kronborg), f.26.6.48 i Hjerndrup. P.&T.16.8.65. Fagp.I 92.68. 1.9.68 mhp. 1.9.70 ass. Kh. 15.5.71 Randers. 1.5.72 ass. Horsens.
- Sørensen, B. G., frk., f.19.6.48 i Vesløs. P.&T.16.8.65. Fagp.I 70.68. 1.9.68 mhp. 1.9.70 ass. Kh.
- Sørensen, B. J., f.24.12.13 i Ringsted. P.&T.1.9.31. Fagp.I 77.34. 1.9.34 mhp. 1.1.38 ass. Kh. Fagp.II 45.44. 1.4.48 oass. Kh. 1.6.55 postmester ved indlevpkt. 39.
- Sørensen, B. K., f.8.11.49 i Sønderborg. P.&T.16.8.67. Fagp.I 72.70. 1.9.70 mhp. 1.9.72 ass. Kh.
- Sørensen, B. M., frk., statsaut. translator i engelsk. f. 15.7.23 i Grenå. P.&T.1.6.47. 1.6.49 kontorist. 1.10.55 kontorass. II. 1.4.58 kontorass. I. 1.11.63—31.7.64 u.f.n.r. 1.4.66 overkontorassistent gidr. (3. ekspkt).
- Sørensen, B. W., f.19.10.24 i Kh. P.&T.1.9.42. Fagp.I 74.45. 1.9.45 mhp. 1.9.47 ass. Helsingør. Fagp.II 48.53. 1.4.57 oass. Kh. 1.10.62 ktr. Køge. 18.9.—30.9.64 kst. pm. Køge. 1.4.67 overkontrollør Helsingør.
- Sørensen, B. W., f.15.8.43 i Pjedsted. P.&T.16.8.60. Fagp.I 59.63. 1.9.63 mhp. 1.9.65 ass. Kh. htg. 17.12.66 Kolding T. 1968 forstærkerprøven. Fagp.II 39.70. 1.1.71 oass. Kolding T.
- Sørensen, C., f.4.10.50 i Eskilstuna, Sverige. P.&T.16.8.67. Fagp.I 89.70. 1.9.70 mhp. 1.9.72 ass. Kh.
- Sørensen, C., frk., f.25.6.53 i Hørby. P.&T.16.8.70 Dronninglund. 1.10.71 Frederikshavn.
- Sørensen, C. M., frk., f.18.1.54 i Løgumkloster. P.&T. 1.8.72 Ribe.



- Sørensen, E., frk., f.30.51 i Lønborg. P.&T.16.8.68. Fagp.I 97.71. 1.9.71 mhp. Kh. 1.1.—31.5.72 tjf. u. løn. Mhp. Kh.
- Sørensen, E. C., f.1.11.32 i Juelsminde. P.&T.1.9.50. Fagp.I 81.53. 1.9.53 mhp. 1954 forstærkerprøven. 1.9.55 ass. Kh. rtf. Fagp.II 47.60. 1.10.62 oass. 1.ingdistr. 1.9.68 ktr. 1.ingdistr. (Kh).
- Sørensen, E. C. H., fru (f. Jensen), f.3.9.12 i Frøcia. P.&T.17.3.30. 1.10.36 kontorist. 1.4.46 kontorass.II. 1.4.58 kontorass.I. 1.9.68 overkontorassistent Kh.htg.
- Sørensen, E. D., f.17.10.31 i Sindal. P.&T.1.5.49. Fagp.I 66.51. 1.5.52 mhp. 1.5.54 ass. Sindal. Fagp.II 51.61. 1.9.62 oass. Bjerringbro. 1.4.71 ktr. Bjerringbro.
- Sørensen, E. D., frk., f.5.12.51 i Sdr. Vissing. P.&T. 16.8.69 Brædstrup. 1.10.70 Horsens. Fagp.I 77.72. 11.4.72. Kh. 1.9.72 mhp. Kh.
- Sørensen, E. M., fru (f. Jensen), f.15.11.47 i Tårs. P.&T. 16.8.65. Fagp.I 73.68. 1.9.68 mhp. 1.9.70 ass. Ålborg.
- Sørensen, E. N., f.4.10.36 i Kh. P.&T.1.2.58 som reservepostbud. 1.11.59 postbud. Postbudfagp. 50.62. 1.12.62 overpakmester. 16.8.63 elevudd. Fagp.I 90.65. 1.4.66 ass. Kh. Fagp.II 44.69. 1.3.70 oass. Kh. (Værlose).
- Sørensen, F., f.1.10.30 i Sønderbæk. P.&T.1.9.47. Fagp.I 73.50. 1.9.50 mhp. 1.9.52 ass. Kh. Fagp.II 40.59. 1.12.59 gdir. 1.4.61 oass. Kh. 1.6.61 jbp.1 (kttj.). 1.4.64 gdir. 1.10.64 ktr. gdir. 1.6.71 overkontrollør gdir. (5. ekspst.).
- Sørensen, G., frk., f.29.7.52 i Øster Hornum. P.&T.16.8.70 Dronninglund. 1.10.71 Skive.
- Sørensen, G. D., f.15.8.28 i Frøcia. P.&T.1.9.45. Fagp.I 61.48. 1.9.48 mhp. 1.9.50 ass. Rudkøbing. 1.5.52 Roskilde. Fagp. II 41.56. 1.6.61 oass. Kh. 1.6.69 postmester ved indlevpkt. 32.
- Sørensen, G. L., fru (f. Rasmussen), f.16.5.38 i Kalvehave. P.&T.1.9.55. Fagp.I 87.58. 1.9.58 mhp. 1.9.60 ass. Holbæk. Fagp.II 55.68. 1.10.69 oass. Holbæk.
- Sørensen, H., f.13.8.27 i Houlbjerg. P.&T.1.9.44. Fagp.I 71.47. 1.9.47 mhp. 1.9.49 ass. Kh. 1.5.50 Varde. 1.5.54 Holbæk. Fagp.II 36.55. 1.12.56—31.1.57 kst. pm. Svaneke. 1.6.60 oass. Hillerød. 1.9.65 ktr. Helsingør.
- Sørensen, H., f.4.11.27 i Frøcia. P.&T.1.12.49 som reservepostbud. 1.12.51 postbud. 1.10.61 tegner i 9.kl. gdir. 1.4.65 tegner i 15.kl. gdir. (3.tekn.kt.).
- Sørensen, H., frk., f.1.7.54 i Frederiks. P.&T.16.8.71 Bjerringbro. 1.10.72 Herning.
- Sørensen, H. A., f.12.5.36 i Toftum. P.&T.1.9.53. Fagp.I 75.56. 1.9.56 mhp. 1.9.58 ass. Næstved. Fagp.II 41.66. 1.2.67 oass. Sorø.
- Sørensen, H. B., f.11.5.28 i Gislinge. P.&T.1.9.45. Fagp.I 72.48. 1.9.48 mhp. 1.9.50 ass. Kh.htg. Fagp.II 39.56. 1.4.60 oass. Kh.htg. 1.1.65 ktr. Kh.htg.
- Sørensen, H. E., f.2.8.04 i Eskebjerg. P.1.9.20. 1.4.—31.10.21 ude af postv. Fagp.I 65.25. 1.4.25 mhp. 1.4.28 ass. Kh. 1.5.28 Sommersted. 1.11.37 Kh. 1.11.53 oass. Kh. 1.4.63 postmester ved indlevpvt. 14.
- Sørensen, H. M., f.7.7.21 i Glumsø. P.&T.1.9.37. Fagp.I 74.40. 1.9.40 mhp. 1.8.45 ass. Randers. 1.4.46 Ringsted. Fagp.II 45.51. 1.10.53 oass. Køge. 1.7.60 ktr. Ringsted. 1.9.70 postmester i Fredensborg.
- Sørensen, H. M. R., f.7.5.19 i Kolding. P.&T.1.9.35. Fagp.I 76.38. 1.9.38 mhp. 1.12.43 ass. Faxe. Fagp.II 37.49. 1.12.52 oass. Kh. 1.7.59 ktr. Kh. 25.7.—30.9.64 kst pm. ved pakkepkt. 1.4.65 overkontrollør Kh. 1.5.72 postmester ved Tåstrup postkontor.
- Sørensen, H. O., f.30.4.23 i Ringsted. P.&T.1.6.50 som hjælpekonstruktør. 1.9.52 konstruktør III 2.ingdistr. 1.9.53 konstruktør II 2.ingdistr. 1.4.62 telegrafmester i 18.kl. 2.ingdistr. (Åbenrå).
- Sørensen, H. O., f.19.3.39 i Silkeborg. P.&T.1.9.55. Fagp.I 75.58. 1.9.58 mhp. 1.9.60 ass. Birkerød. Fagp.II 40.66. 1.10.68 oass. Svendborg.
- Sørensen, H. R., f.5.3.53 i Randers. P.&T.16.8.71 Havndal. 1.10.72 Randers.
- Sørensen, H. Schougård, f.2.1.46 i Hvirring. P.&T.16.8.63. Fagp.I 81.66. 1.9.66 mhp. 1.9.68 ass. Kh. 19.12.68 Kh. rtf. 1970 forstærkerprøven. 11.3.70 ass. Kh. htg. 15.5.72 Åbenrå T. Fagp.II 52.72. 1.7.72 oass. Åbenrå T.
- Sørensen, H. U. N., f.16.6.32 i Saralyst. P.&T.1.9.49. Fagp.I 76.52. 1.9.52 mhp. 1.9.54 ass. Kh. 1.11.58 girokt. Fagp.II 49.63. 1.4.64 oass. girokt. 1.9.68 ktr. girokt.
- Sørensen, H. W., f.30.7.42 i Skæve. P.&T.16.8.59. Fagp.I 82.62. 1.9.62 mhp. 1.9.64 ass. Kh. 1.5.65 Ålborg. Fagp.II 47.69. 1.3.71 oass. Ålborg. 1.10.72 kst. pm. Mariager.
- Sørensen, I. L., fru (f. Jensen), f.23.6.47 i Brønderslev. P.&T.3.1.66 som kontorassistentaspirant. 1.4.69 kontorass. II. 16.8.69 elev. Fagp.I 98.71. 1.4.71 mhp. Kh.
- Sørensen, J., f.8.9.49 i Tinglev. P.&T.16.8.67. Fagp.I 74.70. 1.9.70 mhp. 1.9.72 ass. Odense.
- Sørensen, J., f.9.1.32 i Højbjerg, Holme sogn. P.&T. 1.11.51. 1.4.72 telegrafmester 3. ingdistr.
- Sørensen, J. A., f.5.6.32 i Randers. P.&T.1.5.49. Fagp.I 67.52. 1.5.52 mhp. 1.5.54 ass. Kh. Fagp.II 43.61. 1.10.62 oass. Kh. 1.5.70 ktr. Kh. (S).
- Sørensen, J. G., f.10.4.52 i Viby J. P.&T.16.8.69 Rønde. 1.10.70 Odder. Fagp.I 75.72. 11.4.72 Kh. 1.9.72 mhp. Kh. (i militærtj.).
- Sørensen, J. H., f.3.3.50 i Farsø. P.&T.16.8.67. Fagp.I 76.70. 1.9.70 mhp. 1.9.72 ass. Kh.
- Sørensen, J. S., f. 26.5.37 i Hammelev. P.&T.1.3.52 som cykelbud. 1.9.59 postbud. Postbudfagp. 53(udm.).62. 16.8.66 elevudd. Fagp.I 77.68. 1.4.69 ass. Kolding. Fagp. II 53.71. Ass. Kolding.
- Sørensen, K., f.23.6.31 i Tårup. P.&T.1.5.49. Fagp.I 67.52. 1.5.52 mhp. 1.5.54 ass. Vojens. Fagp.II 37.61. 1.12.62 oass. Åbenrå. 1.4.69 ktr. Åbenrå. 1.7.70 ktr. Åbenrå T.
- Sørensen, K., f.9.9.34 i Gadbjerg. P.&T.1.9.51. Fagp.I 98.54. Tildelt Joseph Michaëlsens mindemedalje. 1.9.54 mhp. 1955 forstærkerprøven. 1.9.56 ass. Odense T. Fagp.II 61.62. 1.11.62 oass. Odense T.
- Sørensen, K., f.19.11.45 i Svendborg. P.&T.16.8.63. Fagp.I 98.66. 1.9.66 mhp. 1.9.68 ass. Frøcia. Fagp.II 66.72. 1.7.72 oass. jbpkt.2 Frøcia. (kttj.).
- Sørensen, K., fru, f.23.5.48 i Århus. P.&T.1.6.70. 1.8.72 tegner 3. ingdistr.
- Sørensen, K. A., f.28.6.31 i Kh. P.&T.1.9.48. Fagp.I 71.51. 1.9.51 mhp. 1.9.53 ass. Kh. 1.12.57 jbp.1 Kh. Fagp.II 44.60. 1.12.61 oass. Kh. 1.4.64 jbp.1 Kh. 1.4.69 ktr. Køge. 1.11.70 ktr. Kh. (Vby).
- Sørensen, K. B., f.21.9.39 i Randers. P.&T.1.5.56. Fagp.I 69.59. 1.5.59 mhp. 1.5.61 ass. Kh. 28.10.61 Langå. 1.2.63 Randers. 1.4.—31.5.65 u.f.nr. Fagp.II 45.66. 1.4.69 oass. Randers (postens kundetj.). 1.4.71 oass. 3. overpostinsp. (postens kundetj., Randers).
- Sørensen, Kjeld E., f.17.3.45 i Store Fuglede. P.&T.16.8.61. Fagp.I 70.64. 1.9.64 mhp. 1.9.66 ass. Kh. Fagp.II 40.70. 1.1.71 oass. Kh. (omk.).
- Sørensen, Knud E., f.23.12.43 i Sennels. P.&T.16.8.61. Fagp.I 86.64. 1.9.64 mhp. 1.9.66 ass. Viborg. Fagp.II 45.70. Ass. Viborg.
- Sørensen, K. H., f.5.1.26 i Odense. P.&T.1.2.48. 1.2.50 postbud. 1.6.55 chauffør. 1.2.63 overchauffør. 1.4.67 postchaufførformand. 1.5.68 postvagtmester Kh. (postkørselskt.).
- Sørensen, K. K., f.31.1.46 i Odense. P.&T.16.8.63. Fagp.I 88.86. 1.9.66 mhp. 1.9.68 ass. Kh. Fagp.II 55.72. 1.7.72 oass. Kh. (Hellerup).
- Sørensen, K. M., frk., f.17.10.46 i Brændholt. P.&T.16.8. 63. Fagp.I 73.66. 1.9.66 mhp. 1.9.68 ass. Kh. 15.5.71 ass. Odense.
- Sørensen, L., fru (f. Jacobsen), f.21.9.39 i Kh. P.&T.1.9.56. Fagp.I 75.59. 1.9.59 mhp. 1961 forstærkerprøven. 1.9.61 ass. Kh.htg. 1.11.62 Kolding T. 1.1.—31.3.64 u.f.nr. 31.3.65 afsk. e. ans. 1.2.70 ass. girokt.
- Sørensen, L., f.22.2.50 i Testrup. P.&T.16.8.67. Fagp.I 86.70. 1.9.70 mhp. 1.9.72 ass. Kh.
- Sørensen, L. P., f.8.12.30 i Frøcia. P.&T.1.9.47. Fagp.I 55.50. 1.9.50 mhp. 1.9.52 ass. Frøcia T. 1.10.53 Ringkøbing. 1.10.56 Frøcia. 1.2.57 jbp.2 Frøcia. 1.1.68 oass. jbp.2 Frøcia (kttj.).
- Sørensen, L. P., f.8.1.51 i Sønder Vissing. P.&T.16.8.68. Fagp.I 71.71. 1.9.71 mhp. Kh.
- Sørensen, M. C., f.9.4.38 i Kasted. P.&T.1.9.55. Fagp.I 66.58. 1.9.58 mhp. 1.9.60 ass. Århus T. 1961 forstærkerprøven. 11.3.61 Kh. htg. 1.11.61. Århus T. Fagp.II 43.66. 1.2.67 oass. Århus T.

- Sørensen, M. K., f.8.2.44 i Brørup. P.&T.16.8.62. Fagp.I 64.65. 1.9.65 mhp. 1.9.67 ass. Kh. 1.6.69 Nordby Fanø. Fagp.II 38.71. Ass. Nordby Fanø.
- Sørensen, M. M., frk., f.4.10.46 i Øster Nykirke. P.&T. 16.8.64. Fagp.I 84.67. 1.9.67 mhp. 1.9.69 ass. Kh. 1.10.72 ass. gdir. (2. ekspkt.).
- Sørensen, M. P., f.27.12.38 i Ødis. P.&T.1.5.56. Fagp.I 71.59. 1.5.59 mhp. 1.5.61 ass. Kh. Fagp.II 51.66. 1.2.67 oass. Kh. (K).
- Sørensen, N. K., f.15.3.30 i Odder. P.&T.1.5.47. Fagp.I 95.50. 1.5.50 mhp. 1.5.52 ass. Grenå. 30.6.53 Kh. Fagp.II 51.57. 1.7.57 gdir. 1.4.60 oass. girokt. 1.10.64 ktr. gdir. 1.9.68 overkontrollør gdir. 1.4.71 postinspektør gdir. (lønningsanvisningskt.).
- Sørensen, N. K., f.21.10.48 i Hyllested. P.&T.16.8.66. Fagp.I 57.69. 1.9.69 mhp. 1.9.71 ass. Kh.
- Sørensen, O., f.8.4.23 i Gangsted. P.&T.1.9.40. Fagp.I 99.43. 1.9.43 mhp. 1945 forstærkerkursus. 1.4.46 ass. Kh. 19.10.46 Århus T. Fagp.II 58.49. 1.8.54 oass. Århus T. 1.4.60 ktr. Kh. rtf. 1.4.63 overtelegrafinsp. 1.6.64 overkontrollør Kh. htg. 1.4.66 overtelegrafinsp. 1.7.68 telegrafinspektør overtelegrafinsp.
- Sørensen, O., f.13.4.45 i Vejrum. P.&T.16.8.62. Fagp.I 89.65. 1.9.65 mhp. 1.9.67 ass. Kh. 1968 sommerposteksp. Vejers Strand. 15.5.69 Kjellerup. Fagp.II 43.70. 1.4.71 oass. Kjellerup.
- Sørensen, O. B., f.15.10.38 i Lindelse. P.&T.1.8.65 som maskinmesteraspirant. 1.8.67 maskinmester i 15.lkl. kabelingtj. (Korsør).
- Sørensen, O. J., f.26.12.47 i Brovst. P.&T.16.8.65. Fagp.I 85.68. 1.9.68 mhp. 1.9.70 ass. Frederikshavn.
- Sørensen, P., f.29.5.29 i Stundsig. P.&T.1.9.47. Fagp.I 74.50. 1.9.50 mhp. 1.9.52 ass. Otterup. 1.5.53 Åbenrå. Fagp.II 40.59. 1.4.62 oass. Vejle.
- Sørensen, P. V., f.26.7.32 i Frcia. P.&T.1.9.48. Fagp.I 73.51. 1.9.51 mhp. 1.9.53 ass. Frcia T. Fagp.II 42.61. 1.1.62 Frcia. 1.6.62 oass. Nyborg.
- Sørensen, R., fru (f. Poulsen), f.22.2.45 i Roskilde. P.&T. 16.8.61. Fagp.I 77.64. 1.9.64 mhp. 1.9.66 ass. Roskilde. 15.5.68 ass. Nykøbing Sj.
- Sørensen, R. C., f.20.3.28 i Nykøbing Fl. P.&T.1.9.45. Fagp.I 57.48. 1.9.48 mhp. 1.9.50 ass. Nysted. 21.10.50 Rødby. Fagp.II 45.57. 1.9.—31.10.59 kst. pm. Rødby. 1.4.61 oass. Slagelse. 1.10.—31.10.65 kst. pm. Rødby. 1.6.66 ktr. Vejle.
- Sørensen, R. U., f.14.6.30 i Farre. P.&T.1.4.56 som mekanikeraspirant. 1.4.58 mekaniker i 7.lkl. 1.4.59 mekaniker i 10.lkl. 1.4.61 overmekaniker i 12.lkl. 1.4.65 overmekaniker i 15.lkl. 2.ingdistr. (Sdr. Højrup).
- Sørensen, S., f.12.8.44 i Farsø. P.&T.16.8.62. Fagp.I 81.65. 1.9.65 mhp. 1.9.67 ass. Kh. Fagp.II 66.71. 1.9.71 oass. gdir. (5. ekspkt.).
- Sørensen, S. E., f.18.9.43 i Nykøbing Sjælland. P.&T. 16.8.60. Fagp.I 91.83. 1.9.63 mhp. 1.9.65 ass. Kh. htg. 15.5.67 ass. Nykøbing Sjælland.
- Sørensen, T., frk., f.25.5.48 i Torslev. P.&T.16.8.65. Fagp.I 73.68. 1.9.68 mhp. 1.9.70 ass. Kh.
- Sørensen, T., f.7.4.50 i Esbjerg. P.&T.16.8.67. Fagp.I 73.70. 1.9.70 mhp. 1.9.72 ass. Kh.
- Sørensen, T. C., frk., f.15.11.51 i Astrup. P.&T.16.8.69 Løkken. 1.10.70 Hjørring. Fagp.I 87.72. 11.4.72 Kh. 1.9.72 mhp. Kh.
- Sørensen, T. M., f.10.9.14 i Selling. P.&T.1.9.31. Fagp.I 79.34. 1.9.34 mhp. 1.10.38 ass. Varde. Fagp.II 37.42. 1.4.48 oass. Ribe. 1.2.57 postmester i Hirtshals.
- Sørensen, T. S., f.1.7.47 i Brødstrup. P.&T.16.8.63. Fagp.I 77.66. 1.9.66 mhp. 1968 forstærkerprøven. 1.9.68 ass. Århus T.
- Sørensen, T. S., frk., f.28.3.49 i Slagelse. P.&T.16.8.67. Fagp.I 77.70. 1.9.70 mhp. 1.9.72 ass. Kh.
- Sørensen, W. E., f.27.9.18 i Kh. P.&T.1.3.35. 1.10.42 postbud. Postbudfagp. 42.45. 1.9.45 overpakmester. 1.2.49 pakmesterformand. 1.1.54 postbudformand. 1.4.62 postvagtmester. 1.5.70 postvagtmester i Ir. 17. Kh. (omk.).
- Sørensen, V. T., f.28.6.21 i Kolding. P.&T.1.9.37. Fagp.I 82.40. 1.9.40 mhp. 1.7.45 ass. Maribo. 1.5.46 Kh. Fagp.II 45.52. 1.2.53 oass. Kh. 1.4.60 ktr. Kh. 1.4.66 overkontrollør Kh. (omk.).
- Saager, P. F., f.26.6.44 i Åbenrå. P.&T.16.8.61. Fagp.I 72. 64. 1.9.64 mhp. 1.9.66 ass. Kh. 15.5.67 Padborg. 15.5.70 Odense. Fagp.II 52.70. Ass. Odense.
- Tagmos, H. G., f.24.2.40 i Haderup. P.&T.1.9.57. Fagp.I 73.60. 1.9.60 mhp. 1.9.62 ass. Århus T. 1963 forstærkerprøven. 9.3.63 Kh. rtf. Fagp.II 44.67. 1.7.68 oass. 1.ingdistr. (Kh.).
- Tauman, H. S., f.12.2.27 i Skodborg. P.&T.1.9.44. Fagp.I 65.47. 1.9.47 mhp. 1.9.49 ass. Ribe. Fagp.II 37.55. 1.9. 60 oass. Ribe.
- Tegder, B., f.3.1.13 i Kh. P.&T.1.9.31. Fagp.I 66.34. 1.9.34 mhp. 1.9.37 ass. Kh. 1.11.58 oass. Kh. (oplysningskt.).
- Tellefsen, B., f.25.3.36 i Pandrup. P.&T.1.9.53. Fagp.I 52.56. 1.9.56 mhp. 1.9.58 ass. Kh. Fagp.II 36.64. 1.9.65 oass. Kh. (omk.).
- Terklidsen, B. B., frk., f.21.4.48 i Grenå. P.&T.16.8.66. Fagp.I 89.69. 1.9.69 mhp. 1.9.71 ass. Kh.
- Terp, N. C., f.23.3.39 i Øsby. P.&T.1.9.58. Fagp.I 100.61. 1.9.61 mhp. 1.9.63 ass. Kh. Fagp.II 64.67. 1.7.68 oass. gdir. 1.4.71 ktr. gdir. (3. ekspkt.).
- Therkelsen, F. V., f.11.6.18 i Frcia. P.&T.1.9.36. Fagp.I 88.39. 1.9.39 mhp. 1940 forstærkerkursus. 1.9.42 ass. Odense. 31.10.42 Nykøbing Fl. 1.3.45 Kh.rtf. Fagp.II 47.48. 1.12.51 oass. kabelingtj. 1.7.57 ktr. kabelingtj. (Kh.). 1.4.60 Kh. rtf. 1.8.63 ktr. kabelingtj. (Kh.). 1.4.64 overkontrollør kabelingtj. (Kh.).
- Therkildsen, E. L., fru (f. Rasmussen), f.5.7.28 i Roskilde. P.&T.1.3.46. 1.9.49 kontorist. 1.1.57 kontorass. II. 1.4.61 kontorass. I. 1.9.71 overkontorassistent girokt.
- Therkildsen, P. H. E., f.20.3.13 i Frcia. P.&T. 1.9.35. 1.6.37 postbud. Postbudfagp. 43.40. 1.3.42 overpakmester. 1.9.46 pakmesterformand. 1.3.50 postbudformand. 1.2.57 postvagtmester. 1.4.69 postvagtmester i 15.lkl. Kh. (V).
- Thesbjerg, L. A., f.17.1.50 i Vammen. P.&T. 16.8.68. Fagp.I 82.71. 1.9.71 mhp. Kh. 1.9.72 tlf. u. løn.
- Thielsen, K. C., f.6.5.31 i Asterp, Taps sogn. P.&T.1.5.48. Fagp.I 93.51. 1.5.51 mhp. 1953 forstærkerprøven. 1.5.53 ass. Kh.rtf. 27.8.55 Kh.htg. Fagp.II 63.59. 1.9.59 overtelegrafinsp. 1.4.61 oass. overtelegrafinsp. 1.7.64 ktr. Åbenrå. 1.1.66 gdir. 1.12.68 overkontrollør gdir. 1.3.71 telegrafinspektør gdir. (4. ekspkt.).
- Thinggaard, J. M., fru (f. Jensen), f.29.12.44 i Ganløse. P.&T.16.8.63. Fagp.I 92.66. 1.9.66 mhp. 1.9.68 ass. Kh. 15.5.70 ass. Århus.
- Thinggaard, P. E., f.21.2.45 i Kjellerup. P.&T.16.8.62. Fagp.I 70.65. 1.9.65 mhp. 1.9.67 ass. Kh. 15.5.69. Århus. Fagp.II 46.70. Ass. Århus.
- Thode, C. J., R., fhv. næstfmd. for Dansk Post- og Telegrafforening, f.28.2.15 i Frhavn. P.&T.1.9.31. Fagp.I 79.34. 1.9.34 mhp. 1938 forstærkerkursus. 1.3.39 ass. Nyborg. Fagp.II 54.41. 1.5.44 ass. jpb.2 Frcia. 1.3.46 oass. Skive. 1.4.53 ktr. Skive. 1.3.—31.3.59 kst. pm. Skive. 1.5.63 postmester i Nørresundby.
- Thode-Andersen, C., f.22.9.32 i Brønshøj. P.&T. 1.4.55. som monteraspirant. 1.1.57 monter I. 1.4.58 mekaniker i 7.lkl. 1.12.59 mekaniker i 10.lkl. 1.4.62 mekaniker i 12.lkl. 1.3.65—31.3.66 u.f.nr. 1.4.69 overmekaniker i 15. lkl. radioingtj. 1.9.72 overtelegrafmester radioingtj. (Kastrup).
- Thomassen, E., f.2.12.47 i Hem. P.&T.16.8.65. Fagp.I 95.68. 1.9.68 mhp. 1.9.70 ass. Kh. 1.6.71 ass. gdir. (postens planlægningssekretariat).
- Thomassen, S. A., f.8.12.47 i Bjerringbro. P.&T.16.8.65. Fagp.I 66.68. 1.9.68 mhp. 1.9.70 ass. Kh. (Kastrup).
- Thomassen, J. E., f.29.6.51 i Kobberup. P.&T.16.8.68. Fagp.I 79.71. 1.9.71 mhp. Kh. (i militærtj.).
- Thomassen, J. R., f.17.4.24 i Østbirke. P.&T.1.9.40. Fagp.I 68.43. 1.9.43 mhp. 1.4.46 ass. Kh. Fagp.II 39.54. 1.6.56 oass. Kh. 1.10.62 ktr. Kh. 1.3.70 postmester ved Værløse postkontor.
- Thomassen, R. H., f.6.3.28 i Falling. P.&T.1.9.45. Fagp.I 86.48. 1.9.48 mhp. 1950 forstærkerkursus. 1.9.50 ass. Kh.rtf. Fagp.II 53.58. 1.12.58 oass. telegraflaboratoriet. 1.4.62 Kh. rtf. 1.2.64 ktr. Kh. rtf. 1.6.66 ktr. kabelingtj. 1.9.68 overkontrollør kabelingtj. (Kh.).

- Thomhav, C., f.6.1.23 i Kh. P.&T.1.10.43 som monteraspirant. 1.4.46 monter I. 1.4.50 mekaniker II. 1.4.54 mekaniker I. 1.4.61 overmekaniker. 1.6.62 værkfører i 15.lkl. 1.ingdistr. (Kastrup).
- Thomsen, A., f.7.4.32 i Tinglev. P.&T.1.9.48. Fagp.I 68.51. 1.9.51 mhp. 1.9.53 ass. Kh. 1.4.—30.9.60 u.f.nr. 30.9.60 afsk. e. ans. 1.1.71 ass. Kh.
- Thomsen, A., frk., f.21.9.55 i Skanderborg. P.&T.1.8.72 Vojens.
- Thomsen, B. V., frk., f.7.6.54 i Skagen. P.&T.1.8.72 Skagen.
- Thomsen, E., fru (f. Thomsen), f.5.1.48 i Haderslev. P.&T.16.8.65. Fagp.I 91.68. 1.9.68 mhp. 1.9.70 ass. Haderslev. 1.8.71 ass. Kh. 1.10.71—30.9.72 tjf. u. løn. 1.10.72 ass. girokt.
- Thomsen, E. A., f.6.11.27 i Bregninge. P.&T.1.9.44. Fagp.I 71.47. 1.9.47 mhp. 1.9.49 ass. Kh. 1.5.50 Århus. Fagp.II 46.54. 1.9.58 oass. Viborg. 1.4.64 ktr. Ålborg. 1.3.72 postmester i Ry.
- Thomsen, B. N., f.30.10.54 i Holbæk sogn. P.&T.16.8.71 Ørsted. 1.10.72 Skanderborg.
- Thomsen, H. B., f.19.12.32 i Århus. P.&T.1.9.50. Fagp.I 73.53. 1.9.53 mhp. 1.9.55 ass. Vinderup. 1.3.57 Horsens. Fagp.II 53.62. 1.10.64 oass. Horsens. 1.12.70 postforvalter ved posteksp. Århus 6.
- Thomsen, H. J., f.23.12.48 i Gadbjerg. P.&T.16.8.66. Fagp.I 65.69. 1.9.69 mhp. 1.9.71 ass. Kh.
- Thomsen, J. A., f.7.12.50 i Silkeborg. P.&T.16.8.67. Fagp. I 81.70. 1.9.70 mhp. 1.9.72 ass. Kh.
- Thomsen, J. E., f.12.10.46 i Nørholm. P.&T.16.8.64. Fagp.I 72.67. 1.9.67 mhp. 1.9.69 ass. Kh. 1.12.71 ass. girokt.
- Thomsen, L. C., f.21.7.15 i Pandrup. P.&T.1.9.32. Fagp.I 72.35. 1.9.35 mhp. 1.8.39 ass. Kh. Fagp.II 46.43. 1.11.44 jbp.1 Kh. 1.5.49 oass. Kh. 1.11.56 ktr. Kh. 1.4.62 overkontrollør Kh. 1.10.66 postmester i Ringkøbing. 1.6.72 postmester i Skanderborg.
- Thomsen, L. C., f.1.10.30 i Rinkenæs. P.&T.1.5.48. Fagp.I 88.51. 1.5.51 mhp. 1.5.53 ass. Kh. Fagp.II 57.59. 1.4.60 gdir. 1.12.60 oass. Padborg. 1.4.65 ktr. Ribe.
- Thomsen, P. E., f.2.11.39 i Århus. P.&T.1.9.56. Fagp.I 62.59. 1.9.59 mhp. 1.9.61 ass. Kh. 1.11.63 jbp.1 Kh. 22.5.66 Roskilde. Fagp.II 36.66. 1.9.67 oass. jbp.1 Kh. 1.6.69 oass. Roskilde.
- Thomsen, S. A., f.24.6.38 i Thorning. P.&T.1.9.56. Fagp.I 62.59. 1.9.59 mhp. 1.9.61 ass. Kh. Fagp.II 37.65. 1.9.67 oass. Kh. R. 1.4.72 ktr. Kh. R.
- Thomsen, S. P., f.29.10.35 i Høm. P.&T.1.12.58 som mekanikeraspirant. 1.12.60 mekaniker i 7.lkl. 1.12.61 mekaniker i 10.lkl. 1.9.64 mekaniker i 12.lkl. 1.9.66 overmekaniker i 15.lkl. radioingnt. (Lyngby).
- Thomsen, T. E., f.19.2.27 i Skallerup. P.&T.1.5.47. Fagp.I 68.50. 1.5.50 mhp. 1.5.52 ass. Sønderborg. Fagp.II 38.58. 1.5.58 Frcia. 1.10.58 jbp.2 Frcia. 1.7.61 oass. jbp.2 Frcia. 1.9.67 ktr. Odense.
- Thomsen, V. M., f.28.10.34 i Bækboelling. P.&T.1.9.51. Fagp.I 56.54. 1.9.54 mhp. 1.9.56 ass. Kh. Fagp.II 40.63. 1.4.64 oass. Kh. 1.11.71 ktr. Kh. (omk.).
- Thoning, B. K., f.16.9.53 i Horsens. P.&T.16.8.70 Brædstrup. 1.10.71 Horsens.
- Thorndal, O., f.27.12.36 i Torslev. P.&T.16.5.53. Fagp.I 80.56. 1.6.56 mhp. 1958 forstærkerprøven. 1.6.58 ass. Kh. htg. Fagp.II 55.63. 1.1.64 gdir. 1.6.64 oass. gdir. 1.9.67 ktr. Kh. rtf. 1.9.68 ktr. gdir. 1.4.71 overkontrollør gdir. (4. ekspkt.).
- Thorning, F., f.12.8.45 i Skannerup. P.&T.16.8.63. Fagp.I 62.66. 1.9.66 mhp. 1.9.68 ass. Kh.
- Thorsen, E. F., f.9.7.45 i Arnager, Nylars. P.&T.16.8.61. Fagp.I 72.64. 1.9.64 mhp. 1.9.66 ass. Kh. Fagp.II 55.70. 1.1.71 oass. Kh. (F).
- Thorsen, J., frk., f.28.3.52 i Esbjerg. P.&T.16.8.70 Nordby Fanø. 1.10.71 Ribe.
- Thorsted, B., f.28.7.32 i Kh. P.&T.1.5.49. Fagp.I 86.52. 1.5.52 mhp. 1953 forstærkerprøven. 1.5.54 ass. Århus T. Fagp.II 46.60. 1.2.61 oass. Skive. 1.7.65 ktr. Odense T.
- Thorsted, J., f.27.9.41 i Svendborg. P.&T.1.5.58. Fagp.I 80.61. 1.5.61 mhp. 1.5.63 ass. Brørup. Fagp.II 41.68. 1.9.70 oass. Thisted.
- Thorsted, T. B., f.22.7.50 i Thisted. P.&T.16.8.68. Fagp.I 85.71. 1.9.71 mhp. Kh.
- Thorup, E., f.5.8.25 i Stenderup. P.&T.1.9.42. Fagp.I 67.45. 1.9.45 mhp. 1.9.47 ass. Kh. Fagp.II 55.53. 1.7.53 opm.s kt. 1.4.56 oass. girokt. 1.4.61 ktr. girokt. 1.1.65 overkontrollør girokt. 1.4.69 postinspektør i 1. distrikt.
- Thorup, E., f.25.4.28 i Nørbæk. P.&T.1.9.44. Fagp.I 65.48. 1.5.48 mhp. 1.5.50 ass. Kh. Fagp.II 36.55. 1960 sommerposteksp. Snekkersten. 1.4.60 oass. Kh. 1.9.62 Vejle. 1.11.62 oass. Kh. 1.9.66 ktr. Kh. 1.11.70 postmester ved indlevpkt. 18.
- Thuesen, J. E., f.21.4.25 i Bording. P.&T.1.9.42. Fagp.I 59.45. 1.9.45 mhp. 1.9.47 ass. Kh. 1.5.49 Vejle. Fagp.II 39.52. 1.10.57 oass. Randers. 29.5.—31.8.62 kst. pm. Havnald. 1.6.64 ktr. Hobro. 5.9.—30.11.68 kst. pm. Hobro. Ktr. Hobro.
- Thygesen, A. E., f.23.2.10 i Kerteminde. P.&T. 1.2.37 som landpostbud. Postbudfag. 49.38. 1.2.39 postbud. 1.4.40 overpakkemester. 1.2.47 pakmesterformand. 1.9.54 postbudformand. 1.9.57 postvagtmester. 1.4.69 postvagtmester i 15.lkl. Odense.
- Thygesen, A. F., f.8.2.21 i Bramminge. P.&T.1.9.39. Fagp.I 75.42. 1.9.42 mhp. 1.9.45 ass. Ringkøbing. 1.4.53 Hadssten. 1.4.65 oass. Hadssten.
- Thygesen, C., f.21.2.12 i Stepping. P.&T.23.8.39 som hjælpekonstruktør. 1.5.42 konstruktør III 3.ingdistr. (Århus). 1.4.46 konstruktør II 3. ingdistr. (Århus). 1.4.52 konstruktør I 3.ingdistr. (Århus). 1.4.61 overkonstruktør i 21.lkl. 3.ingdistr. (Århus). 1.4.66 overkonstruktør i 23.lkl. 3.ingdistr. (Århus).
- Thygesen, E., f.2.7.29 i Vive. P.&T.1.9.46. Fagp.I 84.49. 1.9.49 mhp. 1.9.51 ass. Kh. Fagp.II 46.57. 1.9.59 oass. Kh. 1.4.66 ktr. Kh. (Redovre).
- Thygesen, I. B., frk., f.2.4.55 i Engesvang. P.&T.1.8.72 Ringkøbing.
- Thygesen, S., f.27.1.50 i Korsør. P.&T.16.8.66. Fagp.I 65.69. 1.9.69 mhp. 1.9.71 ass. Haslev.
- Thyme, G. A., f.30.9.24 i Endrup. P.&T. 1.12.46 som monteraspirant. 1.8.48 monter I. 1.4.53 mekaniker II. 1.4.60 mekaniker i 10.lkl. 1.4.63 mekaniker i 12.lkl. 1.4.69 overmekaniker i 15.lkl. 1.ingdistr. (Slagelse).
- Thyme, G. M., frk., f.15.4.50 i Nørre-Søby. P.&T.16.8.68. Fagp.I 75.71. 1.9.71 mhp. Odense.
- Thyrning, S., f.11.6.54 i Århus. P.&T.16.8.71 Saks-købing. 1.10.72 Nykøbing Fl.
- Thaarslund, S., civilingeniør, f.27.4.07 i Rønne. P.&T. 8.10.35. 1.4.40 ingeniør kabelingntj. 1.8.42 ingeniør I. ingdistr. 1.4.46 telegrafingeniør III 1.ingdistr. 1.4.49 telegrafingeniør II 1.ingdistr. 1.7.57 telegrafingeniør I 1.ingdistr. 1.4.63 afdelingsingeniør 1.ingdistr. (Kh.).
- Tidemann, J. C., f.10.6.28 i Jerne. P.&T.1.9.45. Fagp.I 75.48. 1.9.48 mhp. 1.9.50 ass. Tarm. 1.11.52 Esbjerg. Fagp.II 41.56. 1.2.60 oass. Esbjerg. 1.12.65 ktr. Lemvig.
- Tillstrøm, A. M., fru (f. Hansen), f. 30.7.36 i Sdr. Vilstrup. P.&T. 1.9.52. Fagp.I 76.55. 1.9.55 mhp. 1.9.57 ass. Kh. 22.7.—21.11.58 og 14.12.60—31.3.61 u.f.nr. 31.3.61 afsk. e. ans. 1.1.69 ass. Helsingør. Fagp.II 60.72. Ass. Helsingør.
- Toft, C. A., f.31.1.18 i Ribe. P.&T.1.9.35. Fagp.I 61.38. 1.9.38 mhp. 1.2.42 ass. Rønne. Fagp.II 36.51. 1.10.52 oass. Esbjerg. 1.12.59 ktr. Nykøbing Fl. 1.6.70 postmester i Stubbeboeking.
- Toft, F., f.10.6.42 i Nordby Fanø. P.&T.16.8.59. Fagp.I 74.62. 1.9.62 mhp. 1.9.64 ass. Varde. 1.5.65 Esbjerg. Fagp.II 41.68. 1.3.71 oass. Esbjerg. 1.9.72 kst. pm. Rødding.
- Toft, H. E., f.4.3.31 i Esbjerg. P.&T.1.5.47. Fagp.I 92.50. 1.5.50 mhp. 1952 forstærkerprøven. 1.5.52 ass. Kolding. 1.4.53 Kolding T. Fagp.II 63.57. 1.4.60 oass. Kolding T. 1.4.64 ktr. Esbjerg (Måde). 1.4.69 overkontrollør Kolding T.
- Toft, J., fru (f. Jensen), f.6.9.46 i Århus. P.&T.16.8.64. Fagp.I 68.67. 1.9.67 mhp. 1.9.67 mhp. 1.9.69 ass. Kh. (15).
- Toft, J. P. E., f.1.2.20 på Frberg. P.&T.1.9.36. Fagp.I 83.39. 1.9.39 mhp. 1.2.44 ass. Næstved. 1.11.49 afl. 1.distr. 1.5.50 Kh. Fagp.II 54.51. 1.7.52 oass. Kh. 1.7.63 ktr. Kh. (oplysningskt.).

- Toftdahl, A. M., frk., f.15.4.50 i V. Nebel. P.&T.16.8.67. Fagp.I 75.70. 1.9.70 mhp. 1.9.72 ass. Kh. (21).
- Torgius, W. C., f.31.12.11 i Kh. 1.6.56 skibsfører under vandbygningssvænet. 1.4.64 skibsfører i 21. lkl. ved Fanø-Esbjerg færgeri.
- Tornbak, P., f.28.11.22 i Vejlbj. P.&T.1.9.39. Fagp.I 69.42. 1.9.42 mhp. 1944 forstærkerkursus. 1.4.46 ass. Vordingborg. 16.4.46 Korsør. 15.2.49 Kolding. Fagp.II 39.52. 1.4.53 Kolding T. 1.8.54 oass. Kolding T. 1.9.59 ktr. Kh. rtf. 1.4.66 overkontrollør Kh. rtf.
- Tornsberg, K., f.11.9.52 i Alborg. P.&T.16.8.71 Løkken. 1.10.72 Hobro.
- Tougaard, I. R. T., frk., f.15.5.32 i Skive. P.&T.1.5.52 som kontoristassirant. 1.5.55 kontorist. 1.4.58 kontorassistent II. 16.8.59 elev. Fagp.I 84.61. 1.5.61 mhp. 1.5.63 ass. Vinderup. 1.5.65 Herning. Fagp.II 54.69 1.1.—30.9.71 kst. pm. Tørring. 1.3.71 oass. Århus. 1.10.72 tlf. u. løn.
- Troelsen, E. L., frk., f.23.11.13 i Dalum. P.&T.1.11.31. 1.12.37 kontorist. 1.4.47 kontorass. II. 1.4.55 kontorass. I. 1.5.65 overkontorassistent Odense T.
- Truelsen, H. P., f.20.7.23 i Næstved. P.&T.1.3.46 som reservepostbud. 1.7.47 postbud. Postbudfagp. 51.48. 1.4.49 overpaktermester. 1.9.49 elevudd. Fagp.I 91.51. 1.5.52 ass. Kh. Fagp.II 52.55. 1.6.56 oass. Kh. 1.11.62 ktr. Kh. (omk.).
- Trærup, K. M. C., frk., f.1.5.27 i Åsted. P.&T.1.9.46. Fagp.I 71.49. 1.9.49 mhp. 1.9.51 ass. Randers. Fagp.II 38.58. 1.9.62 oass. Randers. 1.4.64 postforvalter ved posteksp. Randers 1.
- Tved, E., frk., f.18.4.47 i Tranekær. P.&T.16.8.65. Fagp.I 77.68. 1.9.68 mhp. 1.9.70 ass. Kh. (Ø).
- Tønnes, J., f.6.6.43 i Ollerup. P.&T.16.8.60. Fagp.I 75.63. 1.9.63 mhp. 1.9.65 ass. Svendborg. 1.12.67 Frcia. Fagp.II 47.69. 1.1.71 oass. 2. overpostinsp.
- Tønnesen, T., f.28.8.44 i Odense. P.&T.16.8.61. Fagp.I 64.64. 1.9.64 mhp. 1.9.66 ass. Kh. htg. Fagp.II 39.71. 1.1.72 oass. girokt.
- Uekermann, K., f.15.3.49 i Åbenrå. P.&T.16.8.66. Fagp.I 70.69. 1.9.69 mhp. 1.9.71 ass. Kh.
- Uhre, E. B. T., f.29.11.20 i Agervig. P.&T.1.9.38. Fagp.I 73.41. 1.9.41 mhp. 1.12.45 ass. Nordby Fanø. 1.5.46 Kh. Fagp.II 45.50. 1.6.50 jbp.I Kh. 1.12.54 oass. Kh. 1.7.56 jbp.I Kh. 1.4.61 ktr. Kh. 1.1.68 overkontrollør Kh. (Valby).
- Ulits, E., f.23.7.31 i Debel. P.&T.1.9.49. Fagp.I 70.52. 1.9.52 mhp. 1.9.55 ass. Ringkøbing. Fagp.II 44.60. 1.1.61 Tranebjerg Samsø. 1.4.63 oass. Tåstrup. 1.9.67 Nordborg. 1.9.70 postforvalter ved posteksp. Nordborg 1.
- Ulriksen, K. M., lejtant, f.21.6.14 i Strib. P.&T.1.9.31. Fagp.I 88.34. 1.9.34 mhp. 1.7.38 ass. Helsingør. 1.5.39 Hornbæk. 1.5.43 Kh. Fagp.II 44.44. 1946 sommerposteksp. Humlebæk. 1.4.47 oass. Kh. 1.12.55 ktr. Kh. 1.4.62 overkontrollør Kh. 1.10.67 postmester ved Kastrup postkontor.
- Uth, L. E., f.13.12.21 i Kh. P.&T.5.11.45 som hjælpekonstruktør. 1.12.47 konstruktør III gdir. 1.2.49 konstruktør i 7.lkl. gdir. 1.4.58 konstruktør i 18.lkl. gdir. 1.4.63 overkonstruktør i 21.lkl. gdir. 1.9.68 overkonstruktør i 23.lkl. gdir. (3.tekn.kt.).
- Wacher, K., f.15.3.41 i Løgstør. P.&T.1.9.58. Fagp.I 63.61. 1.9.61 mhp. 1.9.63 ass. Kh. 1.5.64 Århus. 1.12.66 TørsHAVN. Fagp.II 39.69. 1.3.70 oass. TørsHAVN.
- Wael, P., f.2.11.15 i Kh. P.&T.1.11.46 som monteraspirant. 1.12.48 monter I. 1.6.50 mekaniker II. 1.4.55 mekaniker I. 1.4.58 overmekaniker. 1.4.61 radiomester radioingtj. 1.4.64 radiomester i 18. lkl. radioingtj. (Rønne).
- Wael, R., f.29.10.19 i Bråby. P.&T.1.1.51 som monteraspirant. 1.1.53 monter I. 1.4.55 mekaniker II. 1.4.58 mekaniker i 10. lkl. 1.4.61 overmekaniker i 12. lkl. 1.4.64 overmekaniker i 15. lkl. radioingtj. (Kastrup).
- Wagner, J. A. H., f.11.5.46 i Vorup. P.&T.16.8.64. Fagp.I 87.67. 1.9.67 mhp. 1.9.69 ass. Kh. 15.11.71 ass. Frcia.
- Wahl, B., fru (f. Bentsen), f. 26.3.43 i Rønne. P.&T.16.8.59. Fagp.I 67.62. 1.9.62 mhp. 1.9.64 ass. Kh. 1.5.66 girokt. 31.12.66 afsk. e. ans. 1.4.70 ass. girokt.
- Valnæs, L. V. K., f.17.5.32 i Kh. P.&T.1.4.55 som monteraspirant. 1.1.57 monter I. 1.4.58 mekaniker i 7.lkl. 1.2.62 tegner i 9.lkl. lindingstr. 1.9.68 tegner i 15.lkl. lindingstr. 1.9.71 telegrafmester I. ingdistr. (Kh.).
- Warnecke, A., frk., f.21.8.49 i Sønderborg. P.&T.16.8.66. Fagp.I 78.69. 1.9.69 mhp. 1.9.71 ass. Kh.
- Vasby, H. V. F., f.27.11.17 på Frberg. P.&T.1.9.34. Fagp.I 80.37. 1.9.37 mhp. 1.12.41 ass. Hjørring. 1.5.42 ass. Kh. Fagp.II 49.45. 1.4.46 gdir. 1.12.49 oass. Holstebro. 1.12.54 ktr. Thisted. 16.6.—31.8.55 kst. pm. Thisted. 1.7.59 overkontrollør jbp.2 Frcia. 1.10.64 postmester i Køge.
- Vasby, J. V., f.20.5.15 på Frberg. P.&T.1.9.31. Fagp.I 78.34. 1.9.34 mhp. 1.6.39 ass. Kh. Fagp.II 54.41. 1.5.42 gdir. 1.12.47 Kh. 1.3.48 oass. Kh. 1.4.51 gdir. 1.4.55 ktr. gdir. 1.4.62 materialforvalter i 21.lkl. gdir. 1.4.63 overkontrollør gdir. 1.9.68 postinspektør gdir. (3.tekn.kt.).
- Weber, P. E., f.28.12.37 i Kh. P.&T.1.5.55. Fagp.I 66.58. 1.5.58 mhp. 1.5.61 ass. Åbenrå. Fagp.II 45.65. 1.3.70 oass. Padborg. (Kruså posteksp.).
- Vedel-Larsen, A. R., fru (f. Elkjær), f.21.10.09 i Århus. P.&T.1.10.29. 1.11.33 kontorist. 1.7.43 kontorass.II. 1.4.54 kontorass.I. 1.4.60 overkontorassistent 3. ingdistr. (Århus).
- Wedfall, J. C. V., f.11.3.20 på Frberg. P.&T.1.9.36. Fagp.I 99.39. 1.9.39 mhp. 1.4.44 ass. Kh. 1.5.46 Nykøbing Fl. Fagp.II 48.48. 1.4.49 u.f.nr. 1.6.49 Nykøbing Fl. 1.12.51 oass. Helsingør. 1.4.58 ktr. Helsingør. 1.9.63 overkontrollør Roskilde. 1.10.64 postmester i Græsted.
- Veire, K. H., cand. polyt., f.17.6.15 i Trans. P.&T.1.11.47 som hjælpetegner. 1.11.49 tegner radioingtj. 1.11.51 telegrafingeniør III kabelingtj. (Kh.). 1.7.54 telegrafingeniør II kabelingtj. 1.4.59 telegrafingeniør i 24. lkl. kabelingtj. 1.4.63 telegrafingeniør i 25.lkl. kabelingtj. (Kh.).
- Weitemeyer, J., f.1.1.20 i Svinninge. P.&T.1.9.55 som mekanikeraspirant. 1.9.57 mekaniker II. 1.4.58 mekaniker i 10.lkl. 1.4.59 overmekaniker. 1.4.61 radiomester radioingtj. 1.4.65 radiomester i 18.lkl. radioingtj. (Kh.).
- Wendelboe, H. P., R\*, f.17.1.12 i Nyborg. P.&T.1.9.31. Fagp.I 92.34. 1.9.34 mhp. 1.9.37 ass. Kh. Fagp.II 63.41. 1.5.42 gdir. 1.3.47 oass. 1. overpostinsp. 1.10.53 ktr. Kh. 1.2.55 overkontrollør Kh. 1.9.60 postmester i Åbenrå.
- Vennevold, J. V., f.14.5.14 i Vildbjerg. P.&T. 1.11.39 som landpostbud. Postbudfagp. 45.42. 1.2.43 postbud. 1.7.46 overpaktermester. 1.7.55 pakmesterformand. 1.5.59 postbudformand. 1.7.63 postvagtmester. 1.11.69 postvagtmester i lr. 17 Fredericia.
- Vester, B. E., f.21.1.41 i Uubberud. P.&T.1.9.57. Fagp.I 69.60. 1.9.60 mhp. 1.9.62 ass. Århus T. 1963 forstærkerprøven. Fagp.II 39.67. 1.10.68 oass. Århus T.
- Vester, J., f.7.10.49 i Besser. P.&T.16.8.67. Fagp.I 69.70. 1.9.70 mhp. 1.9.72 ass. Slagelse.
- Vesteraer, A., fru (f. Kehlet), f.3.9.43 i Hellevad. P.&T. 16.8.62. Fagp.I 72.65. 1.9.65 mhp. 1.9.67 ass. Herning.
- Vestergaard, H., fru (f. Lange), f.14.8.45 i Jerslev. P.&T. 16.8.62. Fagp.I 72.65. 1.9.65 mhp. 1.9.67 ass. Frhavn.
- Vestergaard, J., f.30.10.24 i Grindsted. P.&T.1.9.42. Fagp.I 65.45. 1.9.45 mhp. 1.9.47 ass. Kh. Fagp.II 44.53. 1.11.54 jbp i Kh. 1.6.57 oass. Kh. 1.7.59 jbp.I Kh. 1.4.64 ktr. Kh. 1.6.72 overkontrollør Kh. (pakkepostkt.).
- Vestergaard, J. B., fru (f. Weisbjerg), f.19.1.46 i Hal-lundbæk, Blåhøj. P.&T.16.8.62. Fagp.I 80.65. 1.9.65 mhp. 1.9.67 ass. Kh. Fagp.II 59.72. Ass. Kh.
- Vestergaard, K. O., f.6.1.28 i Århus. P.&T.1.9.46. Fagp.I 55.49. 1.9.49 mhp. 1.9.51 ass. Kh. Fagp.II 38.60. 1.6.61 oass. Kh. 1.10.66 ktr. Kh. (pakkepkt.).
- Vestergaard, P., f.17.8.53 i Vrensted. P.&T.16.8.70 Løkken. 1.10.71 Hjørring.
- Vesterlund, K. B., f.1.6.55 i Uubberud sogn. P.&T.1.8.71 Assens.



- Vesterlække, I. S., fru (f. Nielsen), f.4.6.47 i Føvling. P.&T.16.8.64. Fagp.I 74.67. 1.9.67 mhp. 1.9.69 ass. Kh. (17).
- Westh, K. J. H., f.17.10.49 i Lilla Malma, Sverige. P.&T. 16.8.67. Fagp.I 103.70. 1.9.70 mhp. 1.9.72 ass. Kh.
- Westphal, O. C. F., R\*, f.20.5.08 i Haderslev. P.&T.1.9.30. Fagp.I 91.33. 1.9.33 mhp. 1.9.36 ass. Grenå. 1.10.37 Frcia. Fagp.II 57.39. 1.6.39 jbp.2 Frcia. 1.4.40 Frcia. 23.5.—31.7.40 kst. pm. Bramminge. 1.5.41 jbp.2 Frcia. 1.11.41 2. overpostinsp. 1.5.43 4. overpostinsp. 1.7.45 oass. Nørresundby. 1.1.47 4. overpostinsp. 1.3.50 ktr. Århus. 1.5.54 postinspektør i 4. distrikt. 1.5.—30.6.59 kst. overpostinspektør i 4. distrikt. 1.11.61 postmester i Kolding. 1.2.64 postmester i Århus.
- Vibe, I., fru (f. Vibe), f.14.34 i Alborg. P.&T. 1.9.51. Fagp.I 90.54. 1.9.54 mhp. 1.9.56 ass. Hillerød. 1.5.57 Silkeborg. 17.2.—18.5.63 og 10.2.—9.8.65 u.f.n.r. Fagp.II 55.69. 1.12.69 oass. Silkeborg.
- Wiedemann J. L., fru (f. Pejstrup), f.4.9.44 i Dronninglund. P.&T.16.8.61. Fagp.I 76.64. 1.9.64 mhp. 1.9.66 ass. Kh. 1.2.72 ass. gdir. (4. ekspkt.).
- Wiemann-Jensen, A., f.4.3.34 i Odense. P.&T. 1.9.51. Fagp.I 60.54. 1.9.54 mhp. 1.9.56 ass. Kh. Fagp.II 40.62. 1.4.64 oass. Kh. 1.3.72 ktr. Kh. (Hvidovre).
- Wiemann-Jensen, L. H., fru (f. Jensen), f.27.2.34 i Århus. P.&T.1.9.51. Fagp.I 65.54. 1.9.54 mhp. 1.9.56 ass. Kh. (47).
- Wikke, I. K., fru (f. Bøgh), f.10.11.43 i Tirslund. P.&T. 16.8.60. Fagp.I 79.63. 1.9.63 mhp. 1.9.65 ass. Esbjerg. Fagp.II 45.71. Ass. Esbjerg.
- Vikkelsø, I. J., f.20.8.29 i Nyborg. P.&T.1.9.45. Fagp.I 60.48. 1.9.48 mhp. 1.9.50 ass. Kh. Fagp.II 43.56. 1.3.59 jbp.1 Kh. 1.4.60 oass. Kh. 1.10.66 ktr. Kh. (Kastrup).
- Vile, H., f.20.5.26 i Kh. P.&T.1.3.47 som monteraspirant. 1.11.49 monter I. 1.4.55 mekaniker II. 1.4.61 mekaniker i 10.lkl. 1.4.63 mekaniker i 12.lkl. 1.4.69 overmekaniker i 15.lkl. 1.lingdist. (Kh.).
- Villumsen, B. P., f.14.4.27 i Vordingborg. P.&T.1.9.44. Fagp.I 96.47. 1.9.47 mhp. 1.9.49 ass. Kh. 1.5.50 afl. I. distrikt. Fagp.II 51.55. 1.7.55 1. overpostinsp. 1.11.57 oass. girokt. 1.12.59 1. overpostinsp. 1.4.62 ktr. gdir. 1.11.70 postmester ved Farum postkontor.
- Villumsen, E., cand. jur., R\*, f.22.4.19 i Karup J. P.&T. 1.9.39. Fagp.I 101.42. Tildelt Joseph Michaelsens mindemedalje. 1.9.42 mhp. 1.9.45 ass. Slagelse. 1.11.45 girokt. 20.11.45 Kh. 19.10.46 girokt. Fagp.II 59.49. 1.12.53 oass. girokt. 1.2.60 fuldmægtig gdir. 1.9.64 kontorchef gdir. (3. tekn. kt.).
- Willumsen, E. D., f.31.10.50 i Odense. P.&T.16.8.69 Otterup. 1.10.70 Fåborg. Fagp.I 68.72. 11.4.72 Kh. 1.9.72 mhp. Kh. (i militærtj.).
- Winberg, K. V., f.12.6.12 i Kh. P.&T.1.4.44 som monteraspirant. 1.4.46 monter I. 1.4.49 mekaniker II. 1.4.54 mekaniker I. 1.4.61 overmekaniker i 12.lkl. 1.4.63 overmekaniker i 15.lkl. P.&T.s værksteder.
- Wind, B., f.3.7.48 på Frederiksberg. P.&T.16.8.66. Fagp.I 102.69. 1.9.69 mhp. 1.9.71 ass. Kh. htg. 1.12.71 ass. gdir. (postens planlægningssekretariat).
- Winter, M. K., frk., f.21.8.17 i Haderslev. P.&T.1.11.35. 1.9.41 kontorist. 1.4.50 kontorass.II. 1.4.59 kontorass.I. 1.9.68 overkontorassistent Haderslev.
- Vintersborg, E. J., løjtnant, R\*, f.10.4.17 i Kh. P.&T.1.9.34. Fagp.I 97.37. 1.9.37 mhp. 1.5.41 ass. Rødby. 1.5.43 Kh. Fagp.II 64.45. 1.8.45 4. overpostinspektør. 1.7.49 oass. Assens. 1.10.53 fuldmægtig gdir. 1.7.58 postinspektør i 3. distrikt. 1.7.62 postmester ved omkarteringspostkontoret. 1.3.70 kontorchef gdir. (2. ekspkt.).
- Vintersborg, E. M., frk., f.11.5.18 i Kh. P.&T.1.8.37. 1.6.42 kontorist. 1.4.50 kontorass.II. 1.4.60 kontorass.I. 1.4.62 overkontorassistent girokt.
- Winther, M., f.16.1.46 i Agrupskov. P.&T.16.8.63. Fagp.I 65.66. 1.9.66 mhp. 1.9.68 ass. Kh.
- Winther, N. K. J., f.1.12.30 i Alken. P.&T.1.9.48. Fagp.I 73.51. 1.9.51 mhp. 1.9.53 ass. Kh. htg. Fagp.II 40.59. 1.4.62 oass. Kh. htg. 1.10.67—30.4.68 u.f.n.r. 1.10.68 ktr. Kh. htg. 1.10.71—31.5.72 tjf. u. løn. Ktr. Kh. htg.
- Vistisen, L. M., frk., f.25.2.52 i Vejrum. P.&T.16.8.69 Bjerringbro. 1.10.70 Holstebro. Fagp.I 80.72. 11.4.72 Holstebro. 1.9.72 mhp. Holstebro.
- Wittenkamp, I. B., fru (f. Hansen), f.27.12.41 i Odense. P.&T.1.9.58. Fagp.I 77.61. 1.9.61 mhp. 1.9.63 ass. Kh. Fagp.II 40.68. 1.10.68 oass. Frsund (Østykke posteksp.). 18.12.69—17.3.70 tjf. u. løn. Oass. Frederikssund.
- Witthøfft, J. K. K., f.2.6.31 i Havrebjerg. P.&T.1.9.48. Fagp.I 60.51. 1.9.51 mhp. 1.9.53 ass. Næstved. 24.4.54 Korsør. Fagp.II 37.60. 1.4.63 oass. Korsør. 9.11.—31.12.65 kst. pm. Fakse og 3.11.66—31.1.67 kst. pm. Hasle. 1.4.69 ktr. Holbæk.
- Wiuff, I. L., fru (f. Rasmussen), f.18.8.13 i Kh. P.&T. 1.10.31. 1.9.37 kontorist. 1.4.46 kontorass.II. 1.4.53 kontorass.I. 1.9.64 overkontorassistent gdir. (revkt.).
- Volder, B., f.20.7.50 i Sønder Nærå. P.&T.16.8.67. Fagp.I 72.70. 1.9.70 mhp. 1.9.72 ass. Kh.
- Wolff, J., f.5.7.17 i Smøl. P.&T.1.4.44 som monteraspirant. 1.11.46 monter I. 1.4.52 mekaniker II. 1.4.57 mekaniker I. 1.4.61 overmekaniker. 1.9.62 centralmester 2.ingdist. 1.4.65 telegrafmester i 18.lkl. 2.ingdist. (Åbenrå).
- Vollerup, W., f.25.10.21 i Århus. P.&T.1.7.43 som reservepostbud. 1.11.45 postbud. Postbudfagp.49.47. 1.10.48 overpakmester. 1.9.49 elevudd. Fagp.I 99.51. 1.5.52 ass. Århus. Fagp.II 58.55. 1.11.55 oass. Randers. 1.12.60 ktr. Odense. 1.7.67 overkontrollør Odense. 1.4.71 inspektør Odense.
- Worm, I. M., frk., f.2.10.12 i Narring Mølle, Foldby. P.&T. 2.4.2.30. 1.11.36 kontorist. 1.4.44 kontorass. II. 1.4.46 kontorass. I. 1.5.66 overkontorassistent Århus.
- Vorre, Aa., f.23.8.28 i Viborg. P.&T.1.9.45. Fagp.I 82.48. 1.9.48 mhp. 1.9.50 ass. Bjerringbro. 9.9.50 Hurup Tj. 1.5.52 Thisted. Fagp.II 53.56. 1.5.59 oass. Vojens. 1.6.64 ktr. Århus. 1.9.67 ktr. Hjørring.
- Wortmann, I., fru (f. Cornelius), f.21.6.30 i Nakskov. P.&T. 1.3.52. 1.7.54 kontorist. 1.4.58 kontorass. II. 1.4.64 kontorass. I. 1.9.69 tegner i Ir. 7 gdir. (2. tekn. kt.).
- Wroblewski, F., f. 24.9.49 i Østermarie. P.&T.16.8.66. Fagp.I 80.69. 1.9.69 mhp. 1.9.71 ass. Kh.
- Würtz, B., f.13.2.40 i Vejle. P.&T.1.9.57. Fagp.I 76.60. 1.9.60 mhp. 1.9.62 ass. Kh. 1.5.65 Brønderslev. Fagp.II 56.67. 1.10.69 oass. Assens. 1.4.71 ktr. Assens.
- Würtz, B. E., f.16.7.31 i Roskilde. P.&T.1.5.48. Fagp.I 76.51. 1.5.51 mhp. 1.5.53 ass. Kh. htg. Fagp.II 51.59. 1.11.61 oass. Kh. htg. 1.5.67 ktr. Kh. htg.
- Wølke, E. M., frk., f.27.7.32 i Løgumkloster. P.&T.1.9.48. Fagp.I 79.51. 1.9.51 mhp. 1.9.53 ass. Kh. 1.5.54 Otterup. 1.4.55 Odense. Fagp.II 40.62. 1.3.63 oass. Odense. 17.4.—16.7.66 u.f.n.r. 1.10.71 ktr. Odense. 17.1.—16.7.72 tjf. u. løn. Ktr. Odense.
- Yde-Andersen, B. V. J., fru (f. Lund), f.4.9.45 i Bøgelund, Karup. P.&T.16.8.63. Fagp.I 63.66. 1.9.66 mhp. 1.9.68 ass. Kh. (34).
- Yde-Andersen, F., f.9.5.44 på Frberg. P.&T.16.8.63. Fagp.I 89.66. 1.9.66 mhp. 1.9.68 ass. Kh. Fagp.II 60.71. 1.1.72 oass. opm.s kt.
- Yttesen, A., frk., f.11.1.14 i Helsingør. P.&T.1.10.34. 1.2.38 kontorist. 1.4.46 kontorass. II. 1.4.56 kontorass. I. 1.4.66 overkontorassistent P.&T.s værksteder.
- Zachariassen, C. F., f.31.5.20 i Maribo. P.&T.1.9.37. Fagp.I 86.40. 1.9.40 mhp. 1.6.44 ass. Kh. 1.5.47 Haslev. Fagp.II 42.48. 1.11.53 oass. Næstved. 1.6.61 postmester i Gørlev Sjælland.
- Zeuner, E., f.15.6.14 i Kolding. P.&T.1.10.43 som hjælpekonstruktør. 1.12.45 konstruktør III 2.ingdist. (Åbenrå). 1.3.46 kabelingtj. 1.4.47 konstruktør II kabelingtj. 1.2.49 telegrafmester II 1.ingdist. (Stegø). 1.3.53 telegrafmester I 2.ingdist. (Haderslev). 1.4.61 ingeniør i 21.lkl. 2.ingdist. (Haderslev). 1.10.66 ingeniør i 21.lkl. 2.ingdist. (Åbenrå). 1.9.68 ingeniør i 23.lkl. 2.ingdist. (Åbenrå).

- Zifeldt, K., f.29.3.25 i Kh. P.&T.1.9.42. Fagp.I 64.45. 1.9.45 mhp. 1.9.47 ass. Kh. Fagp.II 46.53. 1.12.54 gdir. 1957 sommerposteksp. Espergærde. 1.6.57 oass. Kh. 1.4.64 ktr. Kh. 1.11.71 overkontrollør Kh. (F).
- Zimmermann, A. M. E., f.8.5.30 i Silkeborg. P.&T. 1.8.52 som reservepostbud. 1.7.54 postbud. Postbud-fagp. 45.55. 1.4.56 overpakmester. 1.9.57 elevudd. Fagp. I 77.59. 1.5.60 ass. Kh. Fagp.II 47.63. 1.4.65 oass. Kh. (omk.).
- Ørnskov, U., f.9.12.55 i København. P.&T.1.8.72 Kh.
- Ørpe, E. L., fru (f. Nissen), f.16.1.49 i Kh. P.&T. 16.8.66. Fagp.I 106(udm.).69. Tildelt Joseph Michaelsens mindemedalje. 1.9.69 mhp. 1.9.71 ass. gdir. (2. ekspkt.).
- Ørsnæs, J. D., f.18.7.42 i Vejgård. P.&T.16.8.59. Fagp.I 91.62. 1.9.62 mhp. 1.9.64 ass. Kh. 17.12.64 Århus T. 1966 forstærkerprøven. 5.3.66 Kh. rtf. Fagp.II 52.68. 1.10.69 oass. Kh. rtf.
- Ørsted, K., f.3.3.29 i Horsens. P.&T.1.5.46. Fagp.I 63.49. 1.5.49 mhp. 1.5.51 ass. Kh. 1.5.52 Horsens. 1.11.53 Ham-mel. 1.5.55 Århus. 1.9.55 Horsens. 1.6.66 oass. Horsens. 1.2.69 postforvalter ved posteksp. Horsens 1.
- Østberg, E., f.3.1.20 i Gedesby. P.&T.1.8.47 som monter-aspirant. 1.5.49 monter I. 1.4.54 mekaniker II. 1.4.59 mekaniker i 10.lkl. 1.4.62 overmekaniker i 12.lkl. 1.4.65 overmekaniker i 15.lkl. 1.ingdistr. (Kh.).
- Østergaard, P., f.14.12.45 i Als. P.&T.16.8.63. Fagp.I 75.66. 1.9.66 mhp. 1.9.68 ass. Kh. Fagp.II 40.71. 1.7.72 oass. Kh. (S).
- Aagaard, C. E., f.30.5.49 i Nustrup. P.&T.16.8.66. Fagp.I 99.69. 1.9.69 mhp. 1.9.71 ass. Kh. 1.12.71 ass. girokt.
- Aakjær, B., f.10.6.45 i Ålborg. P.&T.16.8.62. Fagp.I 92.65. 1.9.65 mhp. 1967 forstærkerprøven. 1.9.67 ass. Kh. rtf. 15.6.69 Ålborg T. 1.9.71 oass. Ålborg T.
- Aalse, J. C., f.18.9.13 i Århus. P.&T.1.9.32. Fagp.I 84.35. 1.9.35 mhp. 1.9.38 ass. Kh. Fagp.II 40.42. 1.3.44 jbp.1 Kh. 1.4.49 oass. Kh. 1.10.53 jbp.1 Kh. 1.7.56 ktr. Århus.
- Aarup, K. E., f.21.3.12 i Kh. P.&T.1.9.30. Fagp.I 55.33. 1.9.33 mhp. 1.9.36 ass. Hillerød. 1.11.58 oass. Kh. 1.6.65 post-mester ved indlevpkt. 50.
- Aasklint, F. A., f.7.7.48 i Fårevejle. P.&T.16.8.65. Fagp.I 84.68. 1.9.68 mhp. 1.9.70 ass. Kh. (37).
- Aavild, A. V., frk., f.23.4.50 i Lemvig. P.&T.16.8.68. Fagp.I 94.71. 1.9.71 mhp. Kh. 1.10.72 mhp. gdir. (løn-ningsankvt.).

## Pensionerede tjenestemænd

De alfabetiske fortegnelser over post- og telegrafvæsenets personale henholdsvis over pensionerede tjenestemænd bringes af besparelsemæssige grunde fremtidig på skift hvert andet år.

Afsnittet Pensionerede tjenestemænd bringes i Årbog 1974. Interesserede henvises derfor til Årbog 1971, side 197–222.

I tilfælde af adresseforandring bedes meddelelse herom indsendt til Årbog for det danske post- og telegrafvæsen, Tjenestemændenes Hus, Bredgade 21, 1260 København K.

# Afskedigelser og navneforandringer

i tiden <sup>1</sup>/<sub>10</sub> 71 — <sup>30</sup>/<sub>9</sub> 72.

## Afskedigelser:

Afsked pr.

31. okt.: Postmester B. Dupont, Slagelse.  
Postvagtmester H. M. L. Christensen, Ålborg.  
Assistent fru B. J. Kjær, tjf. u. løn.  
Assistent H. J. Pedersen, tjf. u. løn.  
Assistent fru S. Pedersen, tjf. u. løn.
30. nov.: Postmester S. A. J. D. Pedersen, Vordingborg.  
Post- og telegrafkasserer H. A. Petersen, Kolding.  
Kontrollør P. T. Pedersen, Kh. (5/11).  
Kontrollør A. Vuust, kabelingtj.  
Telegrafmester V. S. Jacobsen, 2. ingdistr. (Haderslev).  
Assistent fru B. K. Larsen, Kh.
31. decbr.: Overkonstruktør N. R. Svendsen, gdir.  
Assistent fru J. Jeppesen, tjf. u. løn.  
Assistent fru R. Kajhøj, tjf. u. løn.  
Assistent fru E. M. Kristensen, Nykøbing M.  
Assistent frk. I. Pedersen, Kh. htg.  
Assistent frk. B. V. Rasmussen, tjf. u. løn.  
Assistent A. L. Sørensen, Kh.
31. jan.: Postmester K. M. Christiansen, Vrå.  
Assistent K. A. Christiansen, Kh. (18/1).
29. febr.: Kontrollør J. V. M. Mortensen, Kh. htg.  
Overkontorassistent fru E. P. Nielsen, girokt.
31. marts: Postmester P. A. Kjær-Pedersen, Hellestrup.  
Postmester H. E. Larsen, Jyderup.  
Overassistent V. K. B. Pedersen, Kh.  
Postvagtmester P. S. Andersen, jbp. 2 (Fria.).  
Assistent fru K. K. Asmussen, Århus.  
Assistent fru C. L. Kruse, Odense.  
Assistent N. P. H. Rask, Kh.
30. april: Postmester H. Christensen, Kh. 23.  
Postmester J. C. Christensen, Tåstrup.  
Munderingsforvalter R. Barrett, gdir.  
Postforvalter fru E. T. Palmæs, Risskov.  
Overassistent O. Pedersen, Kh. htg.  
Radiomester A. Nielsen, radioingtj. (Herslevvester).
31. maj: Postmester S. S. Grauslund, Skanderborg.  
Kontrollør K. V. L. Christensen, Kh. htg.  
Kontrollør A. B. Jensen, Kh. htg.
- Kontrollør E. H. Schack, Kh.  
Overassistent O. L. Johansen, tjf. u. løn.  
Værkmester J. N. O. Jakobsen, p.&t.s værksteder.  
Værkmester C. T. Petersen, p.&t.s værksteder.  
Assistent fru B. Lorentzen, tjf. u. løn.
30. juni: Afdelingsingeniør G. E. R. Bramslev, radioingtj.  
Kontrollør P. W. Kristensen, opm.s kt.  
Overassistent A. B. Christensen, Kh.  
Overassistent fru K. S. Mouritzen, tjf. u. løn.  
Assistent frk. B. Rasmussen, tjf. u. løn.  
Assistent fru R. G. Rasmussen, tjf. u. løn.  
Assistent J. O. Schou, tjf. u. løn.
31. juli: Postmester P. Breum, Hadsten.  
Postmester G. H. Pedersen, Christiansfeld.  
Postmester E. V. Rosbak, Års.  
Kontrollør E. Duelund, tjf. u. løn.  
Overassistent A. Hjuler, tjf. u. løn.  
Assistent frk. J. E. Jensen, Køge.  
Assistent fru U. H. Johansen, tjf. u. løn.  
Assistent fru K. M. Nousiainen, tjf. u. løn.  
Assistent fru A. K. M. Nygaard, tjf. u. løn.
31. august: Overpostinspektør V. E. Møller, 4. distr.  
Postmester J. N. Balmer, Kh. 49.  
Postmester F. R. Dupont, Ullerslev.  
Postforvalter P. E. Kjærbro, Odense 3.  
Overtelgrafmester P. M. Blaksteen, kabelingtj.  
Assistent fru J. F. Holm, tjf. u. løn.  
Assistent O. H. Kristensen, tjf. u. løn.  
Assistent fru E. H. Pedersen, tjf. u. løn.  
Assistent A. B. Sørensen, tjf. u. løn.  
Assistent J. P. Usø, Frederikshavn.
30. septbr.: Postmester J. K. Eriksen, Mariager.  
Postmester H. C. Schwennesen, Nyborg.  
Postmester E. V. R. Østengaard, Kh. 6.  
Post- og telegrafkasserer K. V. Bovien, Roskilde.  
Overkontorassistent fru E. J. J. Liljeborg, girokt.  
Overkontorassistent fru E. M. H. Rasmi, girokt.  
Assistent fru J. H. Behrens, Sønderborg.  
Assistent fru A. S. Brandt, tjf. u. løn. (24/9).  
Assistent fru R. E. Pedersen, Kh.



**Navneforandringer:**

Kontrollør K. H. Christensen, 4. overpostinsp. (postens kundetj.), til K. H. Donnerborg.  
 Kontrollør Preben Idarich Bull Holm Pedersen, gdir., til Preben Idarich Holm Bull.  
 Overassistent frk. A. Iversen, Kh. htg., til fru Ljungkvist.  
 Overassistent Jens Dybdal Jensen, Skjern, til Jens Dybdal.  
 Overassistent fru B. Kristensen, Kh., til fru Pedersen.  
 Overassistent frk. D. Nielsen, Frca., til fru Gleerup.  
 Overkontorassistent frk. S. Christensen, Kolding T., til fru Larsen.  
 Overkontorassistent frk. G. M. Hansen, Odense, til fru Hviid.  
 Overkontorassistent fru M. K. Dichmann Olsen, girokt., til fru M. K. Dichmann.  
 Overkontorassistent frk. C. E. Poulsen, gdir., til fru Madsen.  
 Assistent frk. H. K. Andersen, girokt., til fru Nielsen.  
 Assistent frk. E. J. Bak, Birkerød, til fru Curth.  
 Assistent frk. M. Christensen, Rungsted Kyst, til fru Hansen.  
 Assistent frk. R. Eriksen, Bogense, til fru Sivertsen.  
 Assistent frk. B. M. Erlandsen, Rønne, til fru Kofod.  
 Assistent frk. L. B. Grundsted, tjf. u. løn, til fru Köhler-Johansen.  
 Assistent frk. K. E. Hansen, Kh., til fru Andreasen.  
 Assistent frk. J. M. Jensen, Århus, til fru Thinggaard.  
 Assistent Mogens Winther Jensen, Kolding, til Mogens Winther.  
 Assistent frk. I. Jørgensen, Kh., til fru Eid.  
 Assistent frk. I. Kristensen, Kh., til fru Larsen.  
 Assistent J. A. H. Krogsgaard, Frca., til J. A. H. Wagner.  
 Assistent frk. B. C. Kronborg, Horsens, til fru Sørensen.

Assistent frk. M. Mogensen, Kh., til fru Larsen.  
 Assistent frk. M. M. Larsen, Kh., til fru Hvid.  
 Assistent frk. K. M. Madsen, Kh., til fru Gertsen.  
 Assistent frk. G. I. Michaelsen, Kh., til fru Holck.  
 Assistent frk. H. Mouritsen, Kh., til fru Kaltoft.  
 Assistent frk. I. Nielsen, Kh., til fru Just.  
 Assistent frk. L. B. Nielsen, Kh., til fru Næsted.  
 Assistent frk. S. V. Nielsen, Kh., til fru Christensen.  
 Assistent frk. A. N. Nissov-Johannsen, Kh., til fru Holst.  
 Assistent Poul Løvendahl Olsen, Odense, til Poul Løvendahl.  
 Assistent frk. U. M. Pedersen, Kh. htg., til fru Christoffersen.  
 Assistent frk. E. M. Thomsen, Kh., til fru Christensen.  
 Medhjælper fru Henriette Åkerlund Christensen, Kh., til fru Henriette Lind-Christensen.  
 Medhjælper frk. L. L. Christensen, Kh., til fru Nielsen.  
 Medhjælper frk. K. K. Dinesen, Kh. rtf., til fru Gregeresen.  
 Medhjælper frk. I. M. Hansen, Kh., til fru Larsen.  
 Medhjælper frk. L. H. Jepsen, Kh., til fru Kristensen.  
 Medhjælper frk. B. Knudsen, Kh., til fru Jensen.  
 Medhjælper frk. B. K. Larsen, Kh., til fru Mogensen.  
 Medhjælper frk. L. Nielsen, Kh., til fru Danielsen.  
 Medhjælper frk. L. L. Nielsen, Kh., til fru Kristensen.  
 Medhjælper frk. M. L. Nielsen, Kh., til fru Larsen.  
 Medhjælper frk. B. F. Pedersen, Kh., til fru Christensen.  
 Medhjælper frk. I. Pallesen, Kh., til fru Nissov-Johannsen.  
 Medhjælper frk. A. G. Sørensen, Nørresundby, til fru Kristensen.  
 Elev frk. E. Hornstrup, Kh., til fru E. H. Dahl.  
 Elev frk. H. M. Joensen, Korsør, til fru Pedersen.

**DET RETTE STED - DEN RIGTIGE PRIS**

Sjældne frimærker,  
 hele samlinger, dubletter,  
 helark m. m. købes.

Fagmæssig vurdering

**Robert Bechsgaard**

Jul. Thomsensgade 7, 1. sal, hjørnet af Aaboulevarden, 1974 København V, tlf. (01) \*35 68 32

**KONTANT AFREGNING - REEL BEHANDLING**

## Indblik i postgirokontorets arbejde

Efter indvielsen af det nye postgirohus i Bernstorffsgade har der været både hjerte- og husrum til at vise herlighederne frem for postgiromedarbejderne i »marken«. Men det har lange udsigter, inden alle kommer med. Derfor har Årbogen valgt Postgirokontoret (PGK) som årets emne i artikelserien: »Indblik i...«.

Kontrollør B. Kastberg, viser rundt.

Postgiroen i Danmark startede den 1. januar 1920. Før den tid var girosystemet prøvekørt, og gennemført rundt om i Europa. Danmark var det første land i Norden, hvor girosystemet blev indført. Ordet »giro« betyder overførelse fra en konto til en anden inden for samme institution.

Girosystemet her i landet startedes af postvæsenet, hvorfor betegnelsen »POSTGIRO« blev anvendt.

Ifølge de fastsatte love udfører postgirokontoret centralforretninger vedrørende postgirovirksomheden samt udbetaling af kasseudbetalingskort i København og modtagelse af indbetalingskort.

For generaldirektoratet varetager postgirokontoret kontrollen med udveksling af indenlandske postanvisninger samt afregninger vedrørende udenlandske postanvisninger.

For de forretninger, som postgirokontoret udfører for generaldirektoratet, er postgirokontoret foresat for postkontorerne, og udsteder antegnelse til de aflagte regnskaber og posteringsordrer for beløb vedrørende kasseoverensstemmelser, hvor postkontorerne ikke selv kan føre disse.

### Arbejdspladsen PGK

Postgirokontoret er en arbejdsplads med over 2.000 ansatte. Langt den overvejende del af personalet består af kvinder, idet der kun beskæftiges ca. 75 mænd.

Man kunne frygte, at den ulige kønsfordeling kunne give problemer rent samarbejds-mæssigt, men det er ingenlunde tilfældet, tværtimod vil jeg sige.

Postgirokontoret er en travl arbejdsplads, til tider endda hektisk. Tempoet i bogholderierne er skruet meget højt op. Det hænger til dels sammen med, at der arbejdes på tidsakkord, forstået således, at personalet i bogholderierne først må gå hjem, når den sidste postering er bogført, og fællesarbejdet iøvrigt er færdigt.

Ligesom kontorets andre driftsafdelinger er bogholderierne opdelt i sektioner, hvor arbejdet udføres som gruppearbejde. Det kræver, at alle lærer at hjælpe hinanden.

Postgirokontoret antager medarbejdere i alderen 16 til 50 år. Der stilles ingen særlige krav om forkundskaber, men forinden antagelse aflægges en regneprøve, der skal vise, om en ansøger har flair for tal.

Nye medarbejdere gennemgår en teoretisk og praktisk oplæring på postgirokontorets egen skole.

Den første måned efter antagelsen, gennemgår nye medarbejdere et grundkursus omfattende sortering og programmeret undervisning i betjening af regnemaskiner.

Derudover orienteres om, hvilken etat de nu er beskæftiget i, nemlig p og t. Denne orientering gives som foredrag kombineret med filmforevisning og besøg på post- og telegrafmuseet.



Kontrollør  
B. Kastberg.

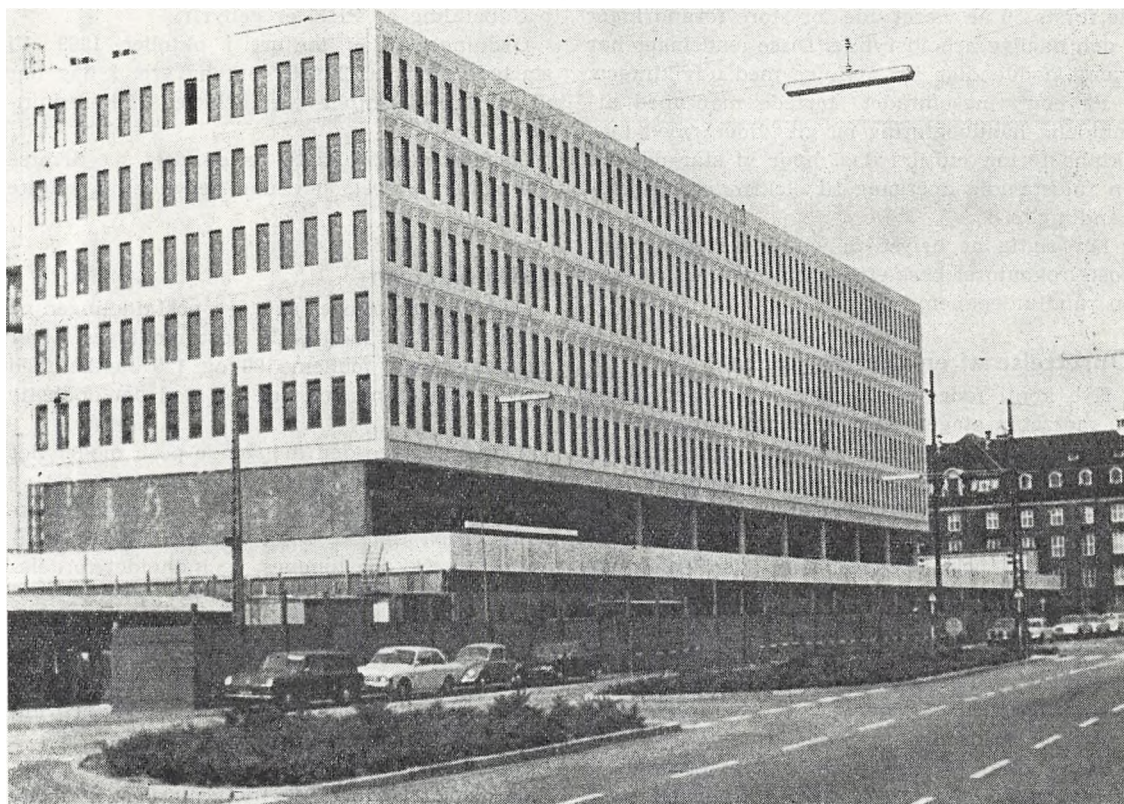

Postgirobygningen på Politortet i København.

Senere lærer de at slå »god« og »last« (girokredit og giro-debet) og stifter bekendtskab med postgirokontorets specielle terminologi.

Der findes udtryk som »smørrebrødsseddel«, der ikke er en bestillingsseddel på et spisedet, men en ganske almindelig statistisk formular. Udtryk som »papegøjer« har intet med fugle at gøre, men dækker over farvede kontrolsedler, der bruges i bogholderiet. Sådan kunne der nævnes mange andre eksempler f. eks. »tog«, der intet har at gøre med en jernbane, men dækker over ordet kontouddrag.

Efter en uddannelsesperiode på ca.  $\frac{1}{2}$  år skulle medarbejderne være så rutinerede, at de gradvis kan fjernes fra den beskyttede oplærings-

periode. Klarer de pågældende denne overgang er vejen banet for tjenstemandsansættelse som kontorassistent.

Postgirokontoret beskæftiger forskellige personalekategorier. Personalet fordeler sig nogenlunde således: tjenstemænd 365, tjenstemandsaspiranter 600, kontorfunktionærer på månedsløn 290. Ud over dette, beskæftiges ca. 840 kontorfunktionærer på timeløn. Timelønnede kontorfunktionærer – i almindelighed kaldet »fruer«, er helt uundværlige for postgirokontoret, for selv om der skrives og tales så meget om at udjævne spidsbelastning, er det endnu ikke lykkedes. Det er specielt til at klare denne spidsbelastning, postgirokontoret har behov for ekstra-



hjælp, og det er her »fruerne« kommer til assistance.

Postgirokontoret har mange gange i løbet af de første 50 år været ude for store forandringer i den daglige arbejdsrytme. Disse ændringer har været nødvendige for at følge med udviklingen.

På bogføringsområdet startede man med almindelig håndbogføring og gik videre med maskinbogføring indtil i dag, hvor vi står overfor en fuldstændig overgang til elektronisk databehandling.

For rigtig at belyse de enkelte forretninger, postgirokontoret beskæftiger sig med, vil vi tage en rundtur gennem huset.

### Oprettelse af en postgirokonto

Nye konti fødes i »ekspeditionen«, der ligger på mezzanin-etagen. Udover oprettelse af konti, omfatter ekspeditionens arbejde ændringer og ophævelse af postgirokonti, ekspedition af formular- og blanketbestillinger, godkendelse af særformularer, ajourføring af kartoteker og manuskript til postgirobogen samt fremstilling af denne.

Når en konto er oprettet, skal der trykkes giro-hæfte og eventuelle indbetalingskort. Alle nye kontohavere får gratis leveret girerings- og udbetalingskort. Herudover leveres, ligeledes gratis, en postgirobog og konvolutter.

Under ekspeditionen hører tillige udstedelsen af legitimationskort til brug i forbindelse med postgirohævekort, mens den daglige ekspedition af ordningen, herunder udsendelse af nye hævekort hører til i en speciel sektion direkte under bogholderichefen.

Med postgiro-hævekort (PHK) kan der hæves kontante penge af indestående på postgirokontoen.

Hvert enkelt PHK kan lyde på indtil 1.000 kr. og kan hæves ved alle posthuse og hos landpostbude mod forevisning af legitimationskort. Når et beløb er hævet, opføres det på en speciel udbetalingsliste, der sammen med kortet indsendes til postgirokontoret. Her fratrækkes beløbet på kontoen, og et nyt kort fremsendes automatisk til kontohaveren.

Man kan komme med i ordningen ved at aflevere en bestilling på legitimationskort på et posthus eller indsende bestilling direkte til post-

girokontoret. Når bestillingen er ekspederet, modtager kontohaveren legitimationskort og 2 stk. PHK.

Udbetaling af PHK er gebyrfri.

Ordnningen blev indført i oktober 1969. Vi startede med ca. 20.000 kontohavere. I dag har vi ca. 65.000 kontohavere tilsluttet PHK-ordningen.

Når en postgirokonto er oprettet og diverse blanketter leveret, kan man begynde at benytte kontoen.

### Postafdelingen

Postgiroforretninger starter i postafdelingen på 1. sal, hvor al indgående post modtages. Hver morgen indgår mellem 100 og 125 sække med post — om mandagen dog op mod det dobbelte antal.

Til at modtage den indgående post, møder der hver morgen kl. 5,30 og 6,00 ialt mellem 80 og 100 personer — postbudpersonale, 4 kontorfunktionærer på timeløn samt 2 overkontorassistenter. Alle sækkene tømmes, og indholdet fordeles til de enkelte afdelinger.

Indbetalingskortene fra posthusene pakkes ud og videresendes til IK-afdelingen til forbehandling.

Fra kontohaverne indgår der i gennemsnit 25.000 lilla-farvede konvolutter pr. dag.

Indholdet i disse tages ud og deles op i gireringskort (GK) og udbetalingskort (UK). Alle kort stemples på specielle stemplingsmaskiner, der er forsynet med tæller.

Det gennemsnitlige antal gireringskort pr. dag er ca. 100.000 stk.

Udover almindelige girerings- og udbetalingskort indgår der samlergirerings- (SGK) og samlerudbetalingskort (SUK).

SGK og SUK anvendes, når der skal sendes penge til flere modtagere samtidig. SGK benyttes til modtagere, der har en postgirokonto.

SUK benyttes, når der ønskes udbetalt penge på modtagerens bopæl.

Der udfyldes et samlerkort for hver modtager, og kortene opføres på en samlerfortegnelse.

I modsætning til de lyserøde gireringskort, skal samlerkort ikke underskrives, og blanketterne kan udfyldes i bogføringsmaskiner, adresseringsmaskiner og edb-anlæg.



Sammen med samlerkortene og fortegnelsen indsendes et gireringskort fra girohæftet lydende på fortegnelsens samlede beløb. Kun dette kort og fortegnelsen skal underskrives.

På samme måde som SGK og SUK kan der ekspederes samler-postanvisninger (SPA). En SPA må ikke lyde på over 3.000 kr. Mange kender disse SPA. De anvendes nemlig af Tipstjenesten ved udbetaling af tipspræmier.

Forbehandlingen af SGK og behandlingen af SUK samt SPA foregår i postafdelingen. Herudover behandler postafdelingen udbetalte postgiro-anvisninger (PGA).

PGA er en ny form for udbetaling fra en postgirokonto.

PGA kan benyttes efter særlig aftale mellem kontohaveren og postgirokontoet. PGA'erne fremsendes af kontohaveren direkte til beløbsmodtageren, hvorefter de kan udbetales ved alle posthuse og ved landpostbude.

Modtageren af en PGA kan forlange beløbet krediteret sin postgirokonto. Det sker ved, at modtageren anfører sit postgironummer i den dertil indrettede rubrik på PGA'en.

Indtil nu er der kun 2 kontohavere, der bruger PGA. Den ene er Tipstjenesten, den anden Kildeskattedirektoratet, der på denne måde tilbagebetaler overskydende skat.

Under postafdelingen har vi endvidere vor udlandssektion, som forestår alle betalinger til og fra udlandet.

Der kan overføres ubegrænsede beløb til eller fra udlandet over en postgirokonto, når blot valutabestemmelserne overholdes. Overførsel til udlandet kan ske ved gireringskort, navneudbetalingskort og endvidere ved indbetalingskort til de nordiske lande.

Til girering til udlandet benyttes et gireringskort udfyldt efter samme regler som til indlandet, idet der dog foran nummeret på den konto, beløbet ønskes krediteret, må angives navnet på det postgirokontor, hvor den pågældende konto føres.

Beløbet kan angives enten i dansk mønt eller bestemmelseslandets mønt. Postgirokontoet ekspederer normalt gireringer efter den kurs, der er noteret i Danmarks Nationalbank kl. 12, dagen før kortet ekspederes i postgirokontoet.

Har en udenlandsk betalingsmodtager ikke postgirokonto, kan postgirokontoet foretage en betalingsoverførsel på grundlag af et indsendt navneudbetalingskort, der udfyldes på samme måde som et udbetalingskort til indlandet.

Beløbet kan anføres i dansk eller fremmed mønt, men udbetalingen sker normalt i bestemmelseslandets mønt.

Såfremt indehaveren af en dansk postgirokonto ønsker at oprette en postgirokonto i udlandet, rettes der henvendelse direkte til det pågældende udenlandske postgirokontor.

Formularerne, der modtages fra det udenlandske postgirokontor, udfyldes og indsendes til postgirokontoet i København til attestation og videresendelse.

Personer, hjemmehørende i Danmark, må som hovedregel kun have midler stående på postgirokonti i udlandet med tilladelse fra Danmarks Nationalbank. Der kræves dog ikke speciel tilladelse til at opsamle forfaldne udenlandske tilgodehavender på sådanne konti forudsat, at værdien af indeståendet på kontoen på intet tidspunkt overstiger 40.000 kr., og at beløbene inden for 3 måneder efter indsættelsen enten hjemføres eller anvendes i overensstemmelse med de danske valutabestemmelser.

En del af arbejdet i udlandssektionen foregår manuelt. Men med den rivende udvikling, der har været i de seneste år, har postgirokontoet, anset det for nyttigt at anskaffe en speciel bogføringsmaskine.

Maskinen er fuldelektronisk og har 128 regnere (transistorer). Den er specialprogrammeret til anvendelse i udlandssektionen. Bogføringsmaskinen er udover med bogføringsautomat forsynet med skrivemaskine.

I postafdelingen ekspederes endvidere overførsler fra banker og sparekasser.

Imellem Danmarks Sparekasseforening og Danske Bankers Fællesrepræsentation på den ene side og postgirokontoet på den anden side, er der indgået en aftale om, at der kan overføres beløb til en postgirokonto efter de samme regler som gælder for overførsel til konto i bank eller sparekasse.

Ordningen tager blandt sigte på lønmodtagere, der ønsker løn indsat på postgirokonto.

Når en lønmodtager ønsker sin løn indsat på en postgirokonto, skal dette blot meddeles arbejdsgeberen. Postgirokontoet omsætter herefter oplysningerne fra lønseddel eller magnetbånd til SGK, der ekspederes efter de almindelige regler.

### **Indbetalingsafdelingen (IK-afdelingen)**

Indbetalingsafdelingen, der fylder 2. sal i bygningen, forbehandler alle indbetalingskortene fra posthusene.

Efter udtagning af sække eller konvolutter, kontroltælles IK-listerne og listesummerne afstemmes med de tilhørende IK-blanketter, der herefter udtages af listerne for at blive sorteret.

Sorteringen foregår i 3 omgange, nemlig grovsortering, gruppesortering og finsortering.

Når finsorteringen er færdig ligger alle IK-blanketter i kontonummerorden. Herefter skæres hoveddelen og kuponen fra hinanden.

2 damer slår en regnemaskinestrimmel efter henholdsvis IK-kupon og IK-hovedkort.

Når summerne for disse 2 strimler stemmer overens, er IK-blanketterne klar til bogføring i bogholderiet.

### **Bogholderierne**

De afdelinger der hidtil er nævnt, forbehandler de forskellige blanketkategorier, forinden de sendes videre til bogholderiet, som befinder sig på 3. og 4. sal.

Som før nævnt indgår der ca. 25.000 lilla-farvede konvolutter hver dag fra kontohaverne.

Hver konvolut indeholder mindst én ordre til postgirokontoet, i sin enkleste form et gireringskort med anvisning på, at et bestemt beløb skal overføres fra kontohaverens konto til en anden konto. Alle gireringskort drejer sig om penge, derfor må vi sikre os, at alle konvolutter er blevet tømt. Det foregår ved gennemlysning i postafdelingen.

Efter at være taget ud af konvolutterne og stemplet, sendes gireringskortene til bogholderiet. Her registreres bevægelserne på kontiene.

Bogholderiet består af fire afdelinger, der igen er opdelt i ialt 54 bogholderisektioner.

Vi har i dag 2 former for bogholderier. 39 af de 54 bogholderisektioner er udstyret med bogføringsmaskiner med elektronik, som automatisk



En af postgirokontoets 54 bogholderisektioner. 7 damer har her ansvaret for 5000 konti.

skriver kontohavernes kontonummer og tilgodehavende på kontouddraget.

I de resterende 15 bogholderisektioner er arbejdsformen baseret på manuelt betjente mekaniske bogføringsmaskiner.

Hver sektion er bemandet med 6 til 8 damer med en kontorassistent I som leder.

Sektioner med elektroniske bogføringsmaskiner behandler hver ca. 5.000 konti, medens sektioner med mekaniske bogføringsmaskiner behandler ca. 2.500 konti.

Gireringskortene bliver efter modtagelsen i bogholderiet fordelt til de sektioner, hvor debitering skal finde sted.

Efter debitering sendes gireringskortet til kreditering på modtagerens konto.

I langt de fleste tilfælde befinder modtagerens konto sig i en anden sektion.

Både afsender og modtager får tilsendt gul konvolut med kontouddrag og tilhørende bilag.

Mange af de lilla-farvede konvolutter indeholder flere betalingsordrer, f. eks. udbetalingskort eller SPA til modtagere uden postgirokonto. Endvidere er der mange regningsindbetalingskort (RIK) der skal debiteres og krediteres på samme måde som gireringskort.

Om morgenen har postgirokontoret også modtaget indbetalingskort (IK) fra alle landets posthuse.

Der indgår gennemsnitligt ca. 4 gange så mange IK som gireringskort. På store dage når IK-antallet dog ofte op på over en million.

Vi har tre slags IK — almindelige IK, HUL-IK og IK med optisk læsbar skrift (OP-IK).

HUL-IK og OP-IK sendes til dataafdelingen til maskinel behandling, som slutter med, at maskinerne udskriver krediteringsbilag til bogholderiet.

Afsenderne af alle disse IK kunne spare sig selv for megen ulejlighed ved at have en postgirokonto.

En kontohaver kan blot anføre sit kontonummer og sin underskrift på et tilsendt IK og lade postgirokontoret ordne resten. Det er den forsendelsesart, der kaldes GIK. Ved at »gikke« slipper man for at gå på posthuset, og ekspeditionen er tilmed en dag hurtigere.

I IK-afdelingen sorteres og maskinlås de almindelige IK.

Det første, der sker med IK'erne, vi modtager fra posthusene, er, at vi kontrollerer, om IK-listerne er rigtig sammentalt, og at alle de på IK-listen opførte blanketter er til stede.

IK-kontrollen opstiller det daglige IK-regnskab på grundlag af summerne fra IK-listerne, og summer fra krediterede IK fra bogholderiet. Konstateres der fejl eller uoverensstemmelse, foranlediger IK-kontrollen, at vor revisionsafdeling udsteder antegnelse til postkontoret.

I finansåret 1971/72 var postgirokontorets omsætning 954 milliarder kroner, en stigning på ca. 35 % i forhold til finansåret 1970/71.

Det samlede antal indsætninger og uddrag udgjorde i 1971/72 162 millioner stk. mod 151 millioner stk., svarende til en stigning i forretningerne på ca. 8 % i forhold til 1970/71.

Antallet af ekspederede IK er steget fra 103,5 millioner til 110,5 millioner stk.

Heraf var 42,2 % indrettet for maskinel behandling mod 36,8 % året før. Antallet af IK til maskinel behandling steg fra 23,4 millioner stk. til 35,6 millioner stk., medens antallet af krediterede HUL-IK faldt fra 14,7 millioner stk. til 11,1 millioner stk.

Antallet af kontohavere udgør ca. 225.000.

I forbindelse med udlandet har der i finansåret 1971/72 været en omsætning på 941,8 millioner kroner mod 776,4 millioner kroner i finansåret 1970/71.

Dagens arbejde giver sig bl. a. udslag i afsendelse af ca. 65.000 gule konvolutter til kontohaverne, hvilket igen er udtryk for mere end en halv million ekspeditioner. I princippet er arbejdsgangen ret enkel, men antallet af ekspeditioner, kravet til nøjagtighed, den gennemførte kontrol og tidspresset stiller store fordringer til organisation og teknik.

Adresseringen af de mange konvolutter sker maskinelt, ligesom lukningen foregår på maskiner.

Mere kompliceret er det at få mængden af kontouddrag og bilag i de rigtige konvolutter. Det må endnu overvejende ske med håndkraft, men rudekonvolutter, der overflødiggør adresseudskrivning er på vej, og bruges i dag i lønsektionen. Lønsektionen er en speciel bogholderi-

sektion, der behandler konti for alle de ansatte i post- og telegrafvæsenet, der har en løngirokonto.

## Data-afdelingen

Mekanisering af bogholderiet er gennemført efterhånden, som de tekniske hjælpemidler er kommet på markedet.

Vi nærmer os nu det tidspunkt, hvor hele vort bogføringssystem skal overgå til EDB-maskiner.

Automatiseringen i postgirokontoet begyndte med maskiner til behandling af hulkort. Det var især ønsket om maskinelt at kunne indsamle og behandle data til brug for bogføring af IK, der satte udviklingen i gang. Udviklingen er gået stærkt, og postgirokontoet er fulgt med.

I 1965 gennemførte post- og telegrafvæsenet en centraliseret lønudbetaling. Ordningen blev baseret på, at samtlige månedslønnede i etaten fik oprettet en løngirokonto, på hvilken lønnen hver måned blev godskrevet på postgirokontoets dataanlæg efter hulkortmateriale.

Nu finder godskrivningen sted på basis af magnetbånd.

Løngirokontiene fungerer nøjagtig som andre postgirokonti.

I 1967 indførte postgirokontoet IK til maskinel optisk læsning.

Opgaven med maskinel optisk læsning kaldes OPRIK-proceduren. Denne nyskabelse består i, at kontohaverne får tilsendt et magnetbånd og en krediteringsliste over de indbetalte optisk læsbare IK i stedet for de traditionelle kuponer og regnemaskinestrimler.

En del af OPRIK-proceduren udføres af I/S Datacentralen af 1959, idet postgirokontoets eget maskineri for tiden er for lille til at klare opgaven.

Til indlæsning af data fra optisk læsbare IK har postgirokontoets dataafdeling (der befinder sig i stueetagen — nedre parterre) i øjeblikket 2 optiske læse- og sorteringsmaskiner.

De arbejder med en hastighed på 1200 blanketter pr. minut, med denne hastighed bliver blanketterne ikke alene aflæst, men også mikrofoto-graferede.

I fremtidens postgirosystem må maskiner overtage behandlingen af alle blanketter. Derfor er

det er af stor betydning, at blanketterne standardiseres og forsynes med kode- og læselinie, hvor alle data, der skal indgå i bogføringen m.v., kan stå. Det vil sige, at de nuværende blanketter må erstattes af nye. Der foregår allerede forsøg med sådanne nye blanketter.

I forbindelse med automatiseringen går man i stigende grad over til at mikrofoto-grafere arkivmaterialet.

## Kasse, oplysning og reklamation

På mezzaninen finder vi ind- og udbetalingskassen. Endvidere vore 3 fjernskrivere. På samme etage findes reklamations- og oplysningsafdelingen, som ekspederer reklamationer og forespørgsler til postgirokontoet. De fleste henvendelser kommer pr. telefon, mange pr. brev og enkelte ved personlig henvendelse.

Alle reklamationer og forespørgsler, der kræver en nærmere undersøgelse nummereres og journaliseres, hvorefter de videregives til undersøgelseslederen, som fordeler sagerne til behandling.

Der findes flere kategorier af sager. En del reklamationer vedrører bogføringsfejl, som afdelingen efter undersøgelse udskriver rettelsesbilag på. Selve den bogføringsmæssige rettelse foretages af bogholderiet ved den daglige bogføring, og kontohaveren modtager rettelsesbilag, af hvilket det fremgår, hvordan og hvornår fejlen er opstået.

Andre reklamationer vedrører ekspeditionsfejl, manglende bilag, efterlysning og udbetalingskort, og forespørgsler om kreditering af indbetalingskort, samt oplysning om afsender af et beløb. Ekspeditionsfejlene undersøges og berigtiges, og reklamanten svares telefonisk eller skriftligt.

Sager vedrørende manglende bilag undersøges, og der udstedes på grundlag af undersøgelser. genparter, som sendes til reklamanten.

Oplysningsarbejdet omfatter alle spørgsmål vedrørende postgiro.

Langt de fleste oplysninger gives pr. telefon.

Enkelte forespørgsler af mere speciel karakter videregives til de respektive afdelinger, eller til postgirokontoets kundtjeneste.

Sideløbende med reklamations- og oplysningsarbejdet spærrer afdelingen for bortkomne og stjålne girerings- og udbetalingskort, administrere-



rer tjenestekonti, ekspederer sager vedrørende debetsaldi og har korrespondancen vedrørende oprettelse af postgirokonti i udlandet og udlændinges oprettelse af danske postgirokonti.

Mellem Dansk Blindesamfund og postgirokonto- ret er der truffet aftale om en særordning for oprettelse og benyttelse af postgirokonti for blinde. Arbejdet med behandling af henvendelser fra blinde og udfærdigelse af kontouddrag i punktskrift, er også henlagt til reklamations- og oplysningsafdelingen og udføres af damer specielt uddannet i punktskrift hos Dansk Blinde- samfund.

### Markedsføringen

Postgiroen har bestået i Danmark i over 50 år. Man skulle mene, at alle kendte systemet. Undersøgelser har imidlertid vist, at folk ved over- raskende lidt om postgiro. Til at oplyse om post- giro og til at vejlede kontohaverne har vi i nyere tid oprettet en markedsføringsafdeling. Den ligger på 5. sal — på etage med direktør- og sous- chef-kontorerne samt husets praktisk og smag- fuldt indrettede mødelokaliteter.

Markedsføringen afholder »giro-kampagner« rundt om i landet i samarbejde med de lokale postkontorer.

Ved disse kampagner får vi en del nye konto- havere, men det er af lige så stor betydning, at postkontohavere blive gjort opmærksom på de mange ydelser, postgirosystemet kan tilbyde.

Som led i postgirokontorets bestræbelser på at udbrede kendskabet til postgiro, startedes i 1970 en kontaktsmandsordning.

Kontaktmandene er udpeget i samråd med distriktsmyndighederne og har til opgave at give oplysning om postgiro samt om servicemulighe- der over for kontohavere, så disse opnår en mere effektiv udnyttelse af kontoen. Kontaktmandene har endvidere til opgave på eget initiativ at op- søge potentielle kunder i postkontoets distrikt, orientere disse om postgiro og få dem til at åbne en postgirokonto og navnlig få dem til at bruge den rigtigt.

Der findes i dag 30 kontaktmænd fordelt over hele landet.



Det var lidt om, hvordan vi arbejder i post- girokontoret.

Lad os så slutte vor rundgang i det nye post- girokontor med at se inden for i personalets kantine, som også har hjemme på 5. sal. Den er dog endnu kun midlertidigt indrettet.

Her får vi at vide, at der endnu ikke er blevet plads i nybyggeriet til postgirokontorets revisi- onsafdeling, som siden slutningen af 1963 har haft domicil i en lejet ejendom i Rantzausgade.

### Postgirorevisionen

Revisionsafdelingen m. v. må sikkert i endnu nogle år forblive i Rantzausgade, indtil automa- tionen af postgirokontorets bogføring muliggør frigørelse af det etageareal i den nye postgiro- bygning i Bernstorffsgade, som vil være nødven- digt for en genforening af de udflyttede arbejds- områder med kontoets øvrige aktiviteter.

Antallet af medarbejdere i revisionsafdelingen nærmer sig 150 fuldtidsbeskæftigede, hvortil kommer ca. 25 halvtidsbeskæftigede.

Under ledelse af overrevisor varetager revisi- onsafdelingen i det væsentligste opgaver hen- hørende under de sagområder, som fra general- direktoratets forretningsområde er overdraget til postgirokontoet.

De fleste af medarbejderne i revisionsafdelin- gen er beskæftiget ved arbejder, der er led i re- visionen af postgirokontoets bogføring og i re- visionen af det regnskabsmateriale, der modta- ges fra postkontorerne.

I revisionen af postgirokontoets bogføring deltager kun et forholdsvis beskedent antal af medarbejderne, idet de mange kontrolforan- staltninger, der er indbygget i postgirokonto- rets bogføringsprocedurer, letter revisionsarbej- det.

Revisionen af postgirokontoets bogføring er henlagt til et arbejdsafsnit, som af denne årsag benævnes girorevisionen, men som iøvrigt også beskæftiger sig med adskillige andre ting som f. eks. efterlysninger af indenlandske postanvis- ninger og udstedelse af genparter vedrørende forskellige blanketkategorier.

Ved revisionen af det regnskabsmateriale, der modtages fra postkontorerne, er den revisionsop- gave, som vedrører regnskaberne over indbe- talte beløb på postanvisninger og indbetalings-

kort og regnskaberne over udbetalte beløb på postanvisninger og udbetalingskort, den mest omfattende, og det er den revisionsopgave, hvorved flest medarbejdere i revisionsafdelingen er beskæftiget..

Denne revisionsopgave omfatter ikke blot revision af postkontorernes regnskaber, men også fornøden sammenholdelse af beløb vedrørende indbetalinger og udbetalinger med de tilsvarende krediteringer og debiteringer på postgirokonti.

Revisionsopgaven gennemførtes tidligere manuelt med anvendelse af et betydeligt antal regnemaskiner, men har i de seneste 12 år været baseret på procedurer, hvori indgår anvendelse af hulkort.

I de aktuelle revisionsprocedurer indgår således hulning i hulkort for hver eneste udbetalt blanket og for hver eneste liste over indbetalingskort foruden hulning og kontrolhulning til registrering af andre for revisionen nødvendige oplysninger.

Der foregår daglig i postgirokontoets dataafdeling behandling af de hulkort, der vedrører revisionsprocedurerne, således at anselige lister, hvorpå hulkortenes oplysninger er udskrevet, tillige med diverse optællinger vedrørende disse, kan leveres til revisionsafdelingen til brug for de medarbejdere, som udfører det egentlige revisionsarbejde inden for de forskellige led, som revisionsopgaven er opdelt i.

Revisionsopgaven er af et sådant omfang, at det egentlige revisionsarbejde efter passende opdeling er henlagt til foretagelse i to arbejdsafsnit, som med baggrund i denne opdeling benævnes henholdsvis indbetalingsrevisionen og udbetalingsrevisionen.

Til udbetalingsrevisionen hører også revisionen vedrørende udbetalinger på løn-hævekort, postgiro-hævekort og postgiro-anvisninger, men i øvrigt beskæftiger også indbetalingsrevisionen og udbetalingsrevisionen sig med ting, som ikke

umiddelbart fremgår af arbejdsafsnitenes benævnelser.

Et særligt arbejdsafsnit – benævnt PA-udland varetager de til revisionsafdelingen henlagte opgaver vedrørende den internationale postanvisningsudveksling og frankosedler samt udbetalinger på postsparebankbøger fra de nordiske lande.

### **Fuld kraft frem!**

Er postgiroen fulgt med udviklingen — og kan den følge med fremover? Ideen bag »giro« var den pengeløse omsætning. Dagens debat om et kontant-løst samfund viser, at ideen bag vor gode gamle giro helt er i tråd med denne nye tanke.

Ved at have en postgirokonto kan man spare sig selv for megen ulejlighed. Hvorfor stå i kø på et postkontor, når hele regnskabet kan ordnes hjemme ved skrivebordet og tilmed billigere. Har man en postgirokonto, er postkontoret aldrig længere borte end den nærmeste postbrevkasse.

Vore kundekonsulenter og kontaktmænd støder meget ofte på den opfattelse hos folk, at en postgirokonto kun er noget for forretningsfolk. Det er helt forkert. Postgiroen er et system, der henvender sig til alle, der modtager eller afsender penge, altså også privatpersoner. Tænk bare på de månedlige udgifter som husleje, sygekasse, forsikringer o. s. v. Jo flere der har en postgirokonto, jo større bliver anvendelsemulighederne for den enkelte kontohaver.

*På tærsklen til elektron-tidsalderen, åbnes der mange muligheder. Teoretisk set kunne alle fra fødslen udstyres med en postgirokonto. Vi har jo alle et personnummer, og det kunne bl.a. også bruges som postgirokontonummer. Det sidste er måske noget af en filosofisk betragtning, men en ting står i dag klart, nemlig, at postgiroen fremover bliver præget af edb-teknikken, som giver basis for betydelig ekspansion — der måske kan udvikle helt nye forretningsgrene — i den i forvejen rigt blomstrende postgirovirksomhed?*



**Postmester\***

**H. NIELSEN, Tinglev,**

\* den 27. juni 1900

† den 15. september 1971

omtalt i årbogen for 1970.

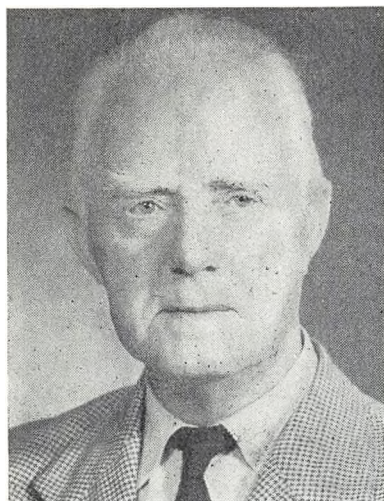

**Postmester\*, cand. jur.**

**N. C. CHRISTENSEN, R\*, DM., Odense,**

\* den 22. maj 1885

† den 31. august 1971

senest omtalt i årbogen for 1965.

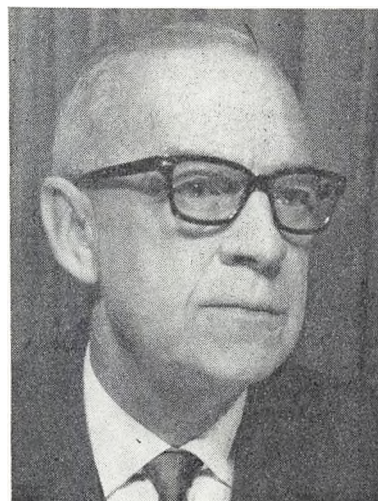

**Overassistent\***

**S. A. le FÈVRE HONORÉ, Fredericia T,**

\* den 13. august 1899

† den 23. september 1971.





**Bestyrer\***  
**H. M. GRAND, København Radio,**  
 \* den 21. maj 1892  
 † den 4. oktober 1971  
 senest omtalt i årbogen for 1962.



**Postmester\*, løjtnant,**  
**K. V. A. HULEGAARD, R\*,**  
**København 20,**  
 \* den 29. oktober 1885  
 † den 13. december 1971  
 senest omtalt i årbogen for 1971.



**Postmester\***  
**J. L. GARVOLD, København 26,**  
 \* den 17. maj 1893  
 † den 6. december 1971  
 omtalt i årbogen for 1962.



**Postforvalter\***  
**fru M. M. LARSEN, Horsens 1,**  
 \* den 21. december 1901  
 † den 31. december 1971  
 omtalt i årbogen for 1970.



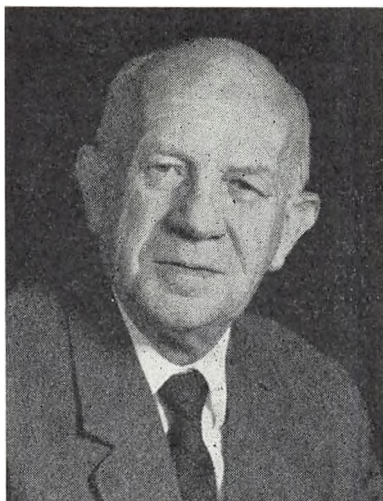

**Overassistent\***

**O. FRØLUND NIELSEN, avispostkt.**

\* den 11. juni 1902

† den 28. januar 1972.



**Bogholderichef\***

**A. J. MIKKELSEN, R\*, postgirokontoret,**

\* den 9. august 1889

† den 1. februar 1972

omtalt i årbogen for 1964.



**Postmester\***

**A. M. L. SØNDERGAARD, R\*,  
Nykøbing M.**

\* den 17. januar 1886

† den 31. januar 1972

senest omtalt i årbogen for 1961.



**Postmester\***

**fru C. J. M. NELDAHL, København 14,**

\* den 28. november 1887

† den 4. februar 1972

senest omtalt i årbogen for 1962.

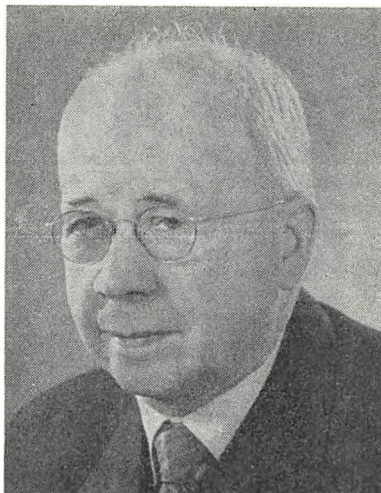

**Kontorchef\*, translator,  
K. J. A. LOMHOLDT,  
generaldirektoratet,  
\* den 1. april 1891  
† den 15. februar 1972  
omtalt i årbogen for 1961.**



**Overtelegrafinspektør\*  
O. B. MØLLER, R<sup>1</sup>,  
overtelegrafinspektoratet,  
\* den 11. november 1902  
† den 22. marts 1972.**

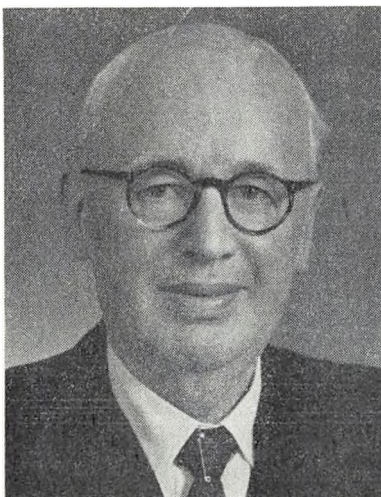

**Telegrafingeniør III\*, cand. polyt.,  
P. KNUDSEN, telegraflaboratoriet,  
\* den 1. november 1887  
† den 4. marts 1972  
senest omtalt i årbogen for 1957.**



**Assistent\*  
frk. B. E. C. GRØN, Odense T,  
\* den 23. august 1882  
† den 20. maj 1972  
senest omtalt i årbogen for 1957.**





**Post- og telegrafkasserer\***

**A. C. HOLM, Kolding,**

\* den 15. februar 1892

† den 4. juni 1972

senest omtalt i årbogen for 1962.

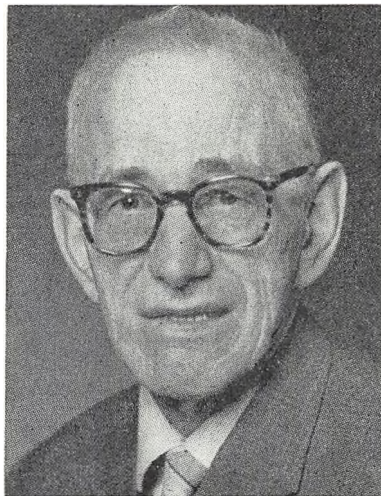

**Postmester\***

**A. MATHIASSEN, København 36,**

\* den 2. juli 1899

† den 15. juni 1972

omtalt i årbogen for 1967.



**Postmester\***

**G. E. BENTZEN, Rungsted Kyst,**

\* den 2. januar 1882

† den 13. juni 1972

senest omtalt i årbogen for 1952.



**Overkontorassistent\***

**frk. E. MATHIASSEN, postgirokontoret,**

\* den 19. december 1908

† den 15. juni 1972

omtalt i årbogen for 1972.



**Postmester\***

**H. P. MAACK, København 13,**

\* den 18. marts 1903

† den 16. juni 1972

omtalt i årbogen for 1971.



**Assistent\***

**frk. E. M. SIMONSEN,**

**hovedtelegrafkonoret,**

\* den 3. maj 1898

† den 21. juni 1972

omtalt i årbogen for 1966.



**Postmester\***

**N. BRØNSTED, R\*, København 7,**

\* den 13. maj 1881

† den 21. juni 1972

omtalt i årbogen for 1961.



**Kontrollør\***

**M. M. THOMSEN, hovedtelegrafkt.,**

\* den 30. december 1899

† den 29. juni 1972.





**Kontrollør\***

**fru C. van NORDE, København R,**

\* 30. august 1889

† 4. august 1972

senest omtalt i årbogen for 1964.



**Assistent\***

**frk. E. C. H. Andresen, Odense T,**

\* 11. marts 1883

† 30. august 1972

senest omtalt i årbogen for 1958.



**Kontrollør\***

**P. D. P. BØRRILD, hovedtelegrafkt.,**

\* 18. marts 1895

† 26. august 1972

omtalt i årbogen for 1965.

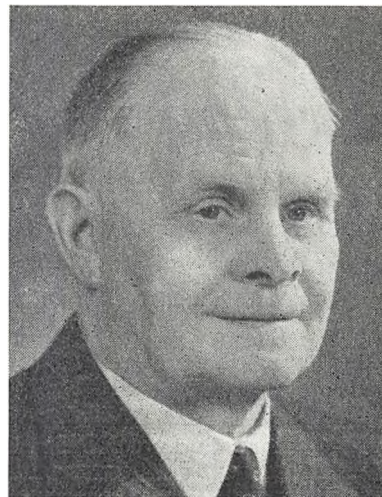

**Postmester\*, kaptajn,**

**K. G. M. BYLOW JENSEN, R1,  
København F,**

\* 24. maj 1894

† 9. september 1972

omtalt i årbogen for 1961.



**Postmester\***

**C. K. A. JESPERSEN, R\*, Lemvig,**

\* den 24. oktober 1876

† den 24. september 1972

senest omtalt i årbogen for 1961.



store arbejdsglæde fornægtede sig aldrig, heller ikke i de senere år, hvor sygdommen af og til tvang hende til at være fraværende fra kontoret. Anna har været medlem af 10. kreds giro's bestyrelse siden den 24. april 1961.

I foråret 1970 skulle der vælges en ny formand til 10. kreds giro, og hvad var da mere naturligt end at pege på Anna Holik.

Efter modne overvejelser sagde Anna ja til at ville påtage sig det store ekstraarbejde. For os, der oplevede Anna i dette arbejde, blev det en stor glæde og inspiration at have hende i vor midte.

Hun havde både lyst og initiativ til foreningsarbejdet og forstod at aktivere alle bestyrelsesmedlemmerne, så vi følte, at vi hver især havde vor mission.

Hun interesserede sig levende for alt det nye, der er ved at ske inden for samarbejdet mellem ledelsen og personalet.

Hun deltog i foråret 1971 i et seminar »Introduktion til arbejdsstudier« afholdt på hotel Hvide Hus i Maribo, og i efteråret 1971 deltog hun i et af D. P. T. F. arrangeret tillidsmandskursus i Købæk.

Der var vist ikke mange af deltagerne i disse kursus, der kunne ane, at Anna var alvorligt syg, hun bar sin sygdom med oprejst pande og et mod, som vi, der vidste besked, måtte beundre hende for. Vi holdt meget af Anna, hun var et

## Nekrologer

**Overkontorassistent**

**frk. A. HOLIK,**

**postgirokontoret,**

døde den 27. februar 1972, 2 dage efter sin 48-års fødselsdag.

Anna Holik blev ansat i postgirokontoret den 1. marts 1943, og hun gjorde tjeneste først i bogholderiet og fra den 1. januar 1956 i ekspeditionen, hvor hun i mange år deltog i redaktionen af postgirobogen.

1. april 1965 overtog hun ledelsen af postgirobogens redaktion og den 1. april 1968 blev hun udnævnt til overkontorassistent på denne plads, som hun bestred med megen omhu og stor dygtighed.

Anna var meget afholdt af kolleger og overordnede i hele huset, og hendes gode humør og



sødt og hjælpsomt menneske og dertil beskeden i hele sin adfærd. Indtil vi startede i den nye kredsbestyrelse i 1970 havde vi kun været gode kolleger og kammerater, men i de sidste 2 år spirede et stort og godt venskab frem, og det var med bange anelser, at vi måtte konstatere, at Anna blev dårligere, men give op — nej det ville Anna ikke.

Dog, i begyndelsen af december 1971 blev hun nødt til at sygemelde sig, da de ambulante behandlinger hun fik tærede meget på kræfterne, men endnu havde både hun og vi håbet om, at hun ville vende tilbage til os.

Det var derfor en stor sorg for os at modtage meddelelsen om hendes død og stor medfølelse samler sig om hendes efterladte far, mor og to søstre.

Anna og hendes søstre havde købt D. P. T. F.'s sommerhus i Greve, og det var hendes mål at få det gjort i så fin stand som muligt, megen tid og mange kræfter lagde hun også i at lægge haven an, og når hun efter timers arbejde slappede lidt af i huset, var det hendes store fornøjelse at tage den gamle gæstebog frem og studere den nøje, det havde hun megen glæde af.

Anna og hendes søstre havde ligeledes bygget hus sammen, og de levede der med deres gamle forældre i en rolig og beskyttet tilværelse, og det må for dem som for os være uforståeligt, at Anna skulle rives bort så tidligt; hun havde endnu meget at udrette, men det skulle ikke være så.

Vi vil huske hende som en særdeles god veninde og kollega og udtale et: Æret være Anna Holiks minde.

*Jytte E. Hauberg.*

## Postmester

### F. R. JØRGENSEN,

#### Sakskøbing,

døde den 26. april 1972 af en blodprop i hjertet, 52 år gammel.

Frede Randrup Jørgensen mødte på p og t skolen klasse b i 1936 lige så benovet som vi andre provinsianere. Løye fandt hurtigt ud af, at han var enebarn fra Hyllinge. Stedet hørte dengang med til lærestoffet i postgeografi.

Efter elevtiden mødtes vi som medhjælper i



København. Det var i de mørke år under krigen, da vi trængte til at slappe af ved enhver given lejlighed i Medhjælperklubben, og primus motor i underholdningen var F. R. Jørgensen. Det lå langt fra hans beskudne indstilling selv at optræde, men skrive sketches, sange og hele revuer var han en mester i. Vi er mange, der med smil mindes hans »Revision i Nusserup« med op S. K. Rap. »Hos finansministeren«, hvor han med stor indlevelsesevne beskrev en lønforhandling med departementschef Kofoed som dominerede over alt og alle. Størst succes fik F. R.'s »Tre vækkelure med voldsom klang«, som beskrev trængslerne før og på en morgenvagt. Den var et stykke selvbiografi af C-mennesket, den store humorist F. R., der som andre af karat tog humoren med stor alvor. I de senere år forlystede han bl. a. også postmestermøderne i 3. distrikt med sine indfald.

Det bør nævnes, at han af en lotterigevinst var med til at financiere købet af »K 66«, medhjælperklubbens feriehus.

Besættelsestiden gav Frede et knæk, som han aldrig forvandt. Han gik ind i modstandsbevægelsen, blev taget af tyskerne og sat i tysk koncentrationslejr, hvor han måtte opholde sig, indtil krigen var slut.

Helbredet var en medvirkende årsag til, at F. R. Jørgensen søgte og fik det relativt beskudne postmesterembede i Tørring, hvor han efter-

fulgte den navnkundige Høvring. Han levede fuldt og helt op til de forventninger, der fulgte heraf, i de omtrent 8 år, familien boede i Tørring. F. R. var elskværdig og hjælpsom over for alle, og han blev meget afholdt både af personale og kunder.

Uddannelsen af og trivlsen hos de elever, der blev kontoret betroet, lå ham stærkt på sinde. Herom vidner hans mange indlæg og forslag til postmestermøderne, og det var helt sikkert, at de elever, der udgik fra Tørring var perfekt uddannede og mere til.

Jelling og Tørring benyttede grundlovsdag til at aflægge besøg med eleverne på Blåvand Radio som et supplement til uddannelsen og som afveksling fra hverdagen.

Af væsen var Frede tilbageholdende og stilfærdig, men oftest rund og glad. Det var en overvindelse, at han lod sig vælge til formand for Håndværker- og Borgerforeningen i Tørring. Når han imidlertid gik ind for noget, blev det alvor, og hans indsats står stadig i smuk erindring i Tørring. Den store Gudenåfest og oprettelsen af selskabet for industrihuset var hans initiativ. Gennem et positivt forhold til kommunalbestyrelsen fik han løst mange sager til gavn for byen.

Politisk var han radikal, men det kom først rigtigt til udtryk, da kommunevalgene i forbindelse med kommunalreformen blev politiske. Samme kommunalreform blev en stor skuffelse, idet centret blev flyttet fra Tørring, som stagnerede. Det fik indflydelse på de postale forretninger, og han kunne ikke mere trives i det daglige. Han fremskyndede derfor postkontorets omdannelse til postekspedition ved at søge til Saksøbing, hvor der var mere at administrere og som lå nærmere Hyllinge, så han oftere kunne besøge sin gamle enlige far.

I den korte tid i Saksøbing lykkedes det ham at få moderniseret kontoret, og han blev virkelig glad og tilfreds. Familien faldt godt til, og det var en fornøjelse at opleve deres fælles begejstring for den dejlige natur i distriktet. Personalet satte stor pris på den ligefremme og menneskelige chef, som blev meget afholdt og kom til at efterlade sig et savn.

Størst er savnet dog for de nærmeste, som vor medfølelse samler sig om. Hustruen Else har nu

købt et lille hus i Lyngby og er begyndt på Ordrup sygehjem.

Vi vil ære mindet om den gode kollega og kammerat F. R. Jørgensen.

F. R. Kristensen.



### Postmester

**P. G. R. NIELSEN,**

**Ruds-Vedby,**

døde den 27. maj 1972 59 år gammel.

P. G. R. Nielsen begyndte som landpostbud i 1938 under Holbæk postkontor. Under sin senere uddannelse gjorde han tjeneste i København både som overassistent og som kontrollør inden han i 1960 blev udnævnt som postmester i Ruds-Vedby. Da postmesterembederne i såvel Høng som Gørlev Sjælland snart efter også blev nybet, fandt vi 3 »Mestre« hurtig sammen i vor egen lille postmesterforening, hvor vi jævnligt hyggede os sammen med vore koner og udvekslede såvel faglige som mere almene erfaringer. Jeg lærte herunder Nielsen at kende som en god kammerat og kollega. Hans altfor tidlige død har berørt os dybt, selvom vi var nogenlunde forberedt, da Nielsen havde skrantet temmelig meget i de senere år. Vore tanker og medfølelse samler sig om fru Meta, som nu sidder alene tilbage med 4 drenge, hvoraf 3 er mindreårige.

K. S. Lund





#### Kontorassistent\*

### EVALD ELMANN RASMUSSEN, Horsens,

døde den 23. juni 1972, 52 år gammel.

Som i andre tidligere tilfælde, hvor der har været anledning til at skrive en biografi eller en nekrolog om en mandlig kontorassistent, gælder det også her, at den pågældendes slutstilling som kontorassistent i post- og telegrafvæsenet var en følge af alvorlig sygdom.

Evald Rasmussen, som vi i det daglige kaldte ham, var født den 30. november 1919 i Horsens vestlige opland, og den 1. november 1942 begyndte han som aspirant på landpostruten Stenderup —Sdr. Aldum.

Den 1.3.1944 blev han efter ansøgning som aspirant forflyttet til Uldum, og her havde han ganske givet den bedste og lykkeligste tid i sin tilværelse.

Ikke alene blev han afholdt af beboerne på de 2 ruter fra Uldum, han kom til at betjene, men han blev værdsat og respekteret af befolkningen på egnen i en sådan grad, at han allerede i 1950 blev indvalgt i Uldum sogneråd.

Også Rasmussens kolleger fik øje på hans evner og interesser og valgte ham i 1951 til kredsformand i Horsens kredsen. I 1955 indtrådte han i LCF's bestyrelse og dermed i DPF's hovedbestyrelse.

E. E. Rasmussen satte en ære i at røgte sine tillidshverv på bedste måde, og han sparede aldrig sig selv. Der er ikke tvivl om, at han i sin iver for at tjene andre sled sig selv op, og i foråret 1964 ramtes han da af en blodprop i hjertet. Efter nogle få måneders hospitalsophold og rekreation tog han fat på ny, men ramtes efter ganske korts tids tjenestegøring af et nyt alvorligt hjertetilfælde.

Herefter måtte E. E. Rasmussen faktisk opgive sin hele tilværelse — landpostgæringen, det kommunale arbejde og organisationsarbejdet.

Mange ville vel i denne situation have givet helt op, men Evald Rasmussen holdt af post- og telegrafvæsenet og gik med lyst og energi ind for en omskoling med henblik på at overgå til kontorarbejde ved Horsens postkontor.

Omskolingen og omstillingen lykkedes. Rasmussen overtog efterhånden en særtjeneste, men dog fuld kontorassistenttjeneste, der blev passet med samme ildhu som alle hans tidligere gøremål, og den 16.1.1967 blev han ansat som kontorassistent.

Han havde tilsyneladende nogenlunde genvundet helbredet og i hvert fald glæden ved det daglige arbejde og ved livet, da han på kontoret om morgenen den 25. januar 1971 ramtes af et hjertestop. En uges tid efter indlæggelsen på sygehuset indtraf endnu et hjertestop, og nu kunne han trods sin energi og hidtidige livslyst ikke mere genvinde kræfterne.

Med udgangen af marts måned 1972 måtte Rasmussen forlade sit kære postvæsen, og efter et nyt hjertestop den 1. juni 1972 sov han stille ind.

Vi vil ved Horsens postkontor bevare og ære mindet om en pligttro medarbejder — om Evald E. Rasmussen.

*Sv. Axelsen.*

#### Postmester

### V. JUUL ANDERSEN, Frederiksværk,

døde den 7. oktober 1971, 61 år gammel.

Juul Andersens helbred havde det sidste års tid været svigtende, idet hjertet ikke var stærkt. Efter en længere sygeperiode var postmesteren imidlertid vendt tilbage til arbejdet et halvt år



tid før dødsfaldet pludselig indtrådte, mens postmesteren befandt sig på kontoret.

Juul Andersen var født i Hørning ved Skanderborg. Efter endt skolegang sejlede han i nogle år, før en påtænkt navigationsuddannelse måtte opgives p. g. a. arbejdsløsheden, der i begyndelsen af 30'erne i mærkbar grad prægede arbejdsmarkedet. Juul Andersen hørte imidlertid til den type mennesker, for hvem foretagsomhed var en betingelse for trivsel, og da muligheden for ansættelse i post- og telegrafvæsenet forelå, blev han ansat som aspirant og senere som landpostbud. Efter tjenestemandsansættelsen blev postbudfagprøven bestået med udmærkelse, og herefter var vejen banet for overgangen til elevuddannelse med deraf følgende fagprøver.

Efter at have gjort tjeneste ved flere provinskontorer fulgte i 1958 udnævnelser til postmester i Hornbæk. Juul Andersen var energisk og gik til opgaven med gode kræfter. Her var nogle

arbejdsrige år, hvor især sommermånederne med de mange landliggere og turister var ensbetydende med et stort arbejdsmæssigt pres, men med orden og punktlighed blev såvel sommerruterne som kontoret styret. Hertil kom, at postbygningen blev gennemgribende ændret, idet en udvidelse og modernisering stærkt havde trængt sig på. Med Juul Andersens aktive medvirken blev et smukt resultat nået.

Efter 9 år i Hornbæk fulgte i 1967 postmesterstillingen i Frederiksværk. Her kom postmesterens erfaring med omdeling i fritidsområder ham stærkt til gode — ligeledes m. h. t. moderniserings- og ombygningsopgaver, som også her var aktuelle.

Juul Andersen var i udpræget grad provinssianer og ønskede sig ikke til København. Han færdedes ofte med fruén på spadsereture i byens omegn og ønskede at leve sig ind i den egn, hvor hans virke faldt. I sine yngre år var Juul Andersen kasserer i Foreningen Nordens Nakskovafdeling, hvor et stort arbejde blev lagt. Turistforeningsarbejdet havde ligeledes postmesterens interesse. I Hornbæk Turistforening var kassererposten betroet ham.

Hjemmet var præget af gæstfrihed og imødekommehed, og hyggen var straks til stede, når man var på besøg. I de senere år blev en del udlandsrejser foretaget, og det var med glæde og begejstring, når der berettedes herom.

Personalets ve og vel lå postmesteren stærkt på sinde, og det var med vemod, vi modtog den triste meddelelse om den alt for tidlige bortgang.

Vor medfølelse samler sig om fru Andersen, en søn og to døtre, for hvem Juul Andersens død efterlader et dybt savn.

Ære være hans minde.

A. S. Andersen.

# *Samarbejdsudvalg i post- og telegrafvæsenet*

## *pr. 1. december 1972.*

### **Hovedsamarbejdsudvalget**

### **Områdeudvalget for det københavnske postområde**

#### **Områdeudvalg**

findes endvidere ved følgende tjenestesteder:

1. ingeniørdistrikt
  2. ingeniørdistrikt
  3. ingeniørdistrikt
- Kabelingeniørtjenesten  
Radioingeniørtjenesten

#### **Lokaludvalg**

findes ved følgende tjenestesteder:

- P&T's værksteder  
Postgirokontoret  
Jernbanepostkontor 1  
Jernbanepostkontor 2  
Tórshavn postkontor

#### **Det københavnske postområde:**

Overpostmesteren i København  
Avispostkontoret  
Omkarteringspostkontoret  
Postvæsenets oplysningskontor og returpostkontoret  
Pakkepostkontoret  
Postkørselskontoret  
Toldpostkontoret  
Købmagergades postkontor  
Vesterbro postkontor  
Østerbro postkontor  
Nørrebro postkontor  
Sønderbro postkontor  
Frederiksberg postkontor  
Valby postkontor  
Nordvestkvarterets postkontor  
Albertslund postkontor  
Bagsværd postkontor  
Ballerup postkontor  
Brønshøj postkontor  
Charlottenlund postkontor  
Dragør postkontor  
Farum postkontor  
Gentofte postkontor  
Glostrup postkontor  
Hellerup postkontor  
Herlev postkontor  
Holte postkontor  
Hvidovre postkontor  
Kastrup postkontor

Lyngby postkontor  
Rødovre postkontor  
Skovlunde postkontor  
Søborg postkontor  
Tåstrup postkontor  
Vanløse postkontor  
Virum postkontor

#### **1. distrikt**

Allerød postkontor  
Birkerød postkontor  
Frederikssund postkontor  
Græsted postkontor  
Haslev postkontor  
Helsingør postkontor  
Helsingør postkontor  
Hillerød postkontor  
Holbæk postkontor  
Hørsholm postkontor  
Kalundborg postkontor  
Korsør postkontor  
Køge postkontor  
Maribo postkontor  
Nakskov postkontor  
Nykøbing F1. postkontor  
Nykøbing Sjælland postkontor  
Nysted postkontor  
Næstved postkontor  
Ringsted postkontor  
Roskilde postkontor  
Rønne postkontor  
Sakskøbing postkontor  
Slagelse postkontor  
Sorø postkontor  
Vordingborg postkontor

#### **2. distrikt**

Brørup postkontor  
Esbjerg postkontor  
Fredericia postkontor  
Fåborg postkontor  
Haderslev postkontor  
Kolding postkontor  
Middelfart postkontor  
Nyborg postkontor  
Odense postkontor  
Padborg postkontor  
Ribe postkontor  
Ringe postkontor  
Rudkøbing postkontor  
Svendborg postkontor  
Sønderborg postkontor  
Tønder postkontor  
Vejen postkontor  
Vojens postkontor  
Åbenrå postkontor

#### **3. distrikt**

Brande postkontor  
Brødstrup postkontor  
Grenå postkontor  
Grindsted postkontor  
Herning postkontor  
Holstebro postkontor  
Horsens postkontor  
Ikast postkontor  
Kjellerup postkontor  
Odder postkontor  
Randers postkontor  
Ringkøbing postkontor  
Silkeborg postkontor  
Skanderborg postkontor  
Varde postkontor  
Vejle postkontor  
Århus postkontor

#### **4. distrikt**

Brønderslev postkontor  
Fjerritslev postkontor  
Frederikshavn postkontor  
Hadsund postkontor  
Hjørring postkontor  
Hobro postkontor  
Lemvig postkontor  
Nykøbing M. postkontor  
Nørresundby postkontor  
Skive postkontor  
Struer postkontor  
Søby postkontor  
Thisted postkontor  
Viborg postkontor  
Åbybro postkontor  
Ålborg postkontor  
Års postkontor

#### **Telegrafkontorer**

Hovedtelegrafkontoret  
Rigstelefonkontoret  
Regnskabskontoret  
Kolding telegrafkontor  
Lyngby radiotelegrafkontor  
Odense telegrafkontor  
Åbenrå telegrafkontor  
Ålborg telegrafkontor  
Århus telegrafkontor

#### **Generaldirektoratet**

2. teknisk kontor  
3. teknisk kontor  
Lønningsanvisningskontoret  
2. ekspeditionskontor  
Økonomikontoret  
Revisionskontoret

# SONY®

## SPROGLABORATORIUM



Fra kontrolrummet P & T-skolens sproglaboratorium

VÆR »UP TO DATE« – LÆR SPROG

**SONY** HJÆLPER DEM

- ALT I Udstyr til sprogundervisning
- fra fuldt udbyggede sproglaboratorier
- til hjemmestudie systemer

Forlang venligst specialbrochure

**readmaster** v/ *Find Poulsen*

MARBÆK-PARKEN 3 - 4050 SKIBBY - TELEFON (03) 32 83 83



# Kursus for elever.

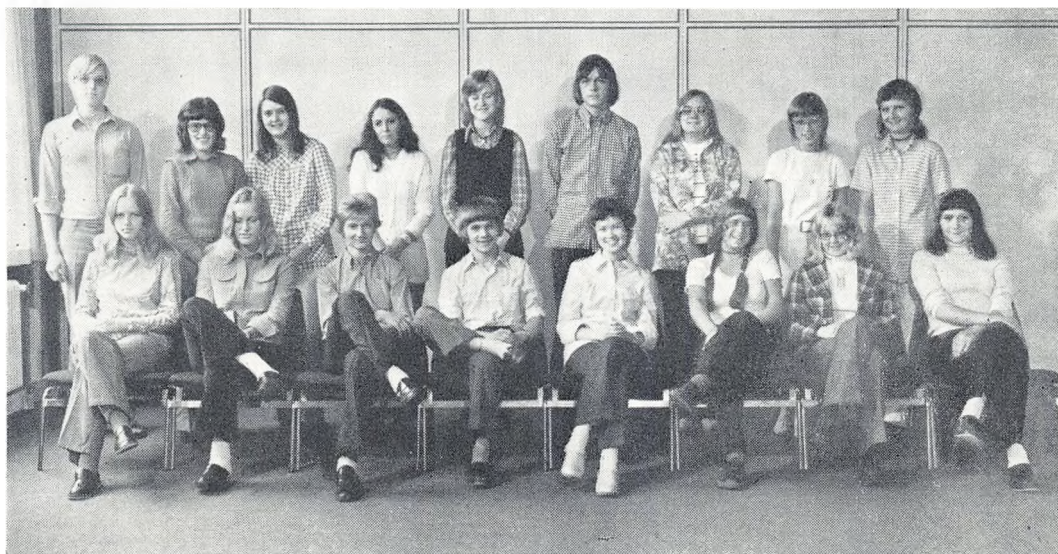

**Kursus 1 for elever, 1972, klasse A.**

*Siddende fra venstre:* frk. H. E. Christensen, frk. G. A. Isaksen, P. L. Jensen, L. B. Jepsen, frk. A. Jørgensen, frk. B. A. Korsbæk, frk. R. L. Lund, frk. G. D. Madsen.

*Stående fra venstre:* N. M. Mortensen, frk. A. M. Nielsen, frk. B. T. Nielsen, frk. E. Nielsen, frk. M. Olsen, K. M. Pedersen, frk. M. T. Pedersen, frk. U. B. Rasmussen, frk. L. Skrubbeltrang.



**Kursus 1 for elever, 1972, klasse B.**

*Siddende fra venstre:* frk. L. Andersen, M. Bott, frk. V. E. Christensen, frk. B. Diederichsen, frk. D. K. Grangaard, E. K. Hansen, K. N. Hansen.

*Stående fra venstre:* B. F. Ipsen, E. M. Jensen, frk. L. W. Jørgensen, frk. I. R. Larsen, frk. J. I. Larsen, frk. B. B. Lauritzen, frk. R. E. Martinsen, P. E. Møller, E. H. Nielsen, frk. L. M. Poulsen.





**Kursus 1 for elever, 1972, klasse C.**

*Siddende fra venstre:* M. Andersen, frk. G. Bianco, frk. S. Fenger, frk. B. G. Hansen, frk. J. M. Jensen, I. P. Jensen, H. I. L. N. Kaspersen.

*Stående fra venstre:* E. L. Kleist, S. Korneliussen, N. F. Larsen, frk. L. K. N. Nielsen, V. D. Nielsen, K. L. Nørgaard, B. Pedersen, frk. B. B. Pedersen, frk. H. Rasmussen, W. H. Schlüter, frk. B. V. Thomsen.



**Kursus 1 for elever, 1972, klasse D.**

*Siddende fra venstre:* frk. A. M. Böcker, frk. M. K. Christensen, V. Esager, J. B. Fenstorp, S. K. Grøn, P. J. Hansen (ktpkm), O. Herreborg-Olsen.

*Stående fra venstre:* N. Jarlmark (opkm), E. Larsen (opkm), K. J. Larsen, J. P. J. Møller (opkm), frk. K. M. Nielsen, R. H. Nielsen, J. T. Petersen (opkm), B. Rasmussen (opkm), J. N. Skriver, frk. V. Stadsholt, P. Østergaard (opkm).





**Kursus 1 for elever, 1972, klasse E.**

*Siddende fra venstre:* frk. J. B. Bertelsen, frk. B. M. Dinesen, frk. A. L. Ebbesen, G. H. Erichsen, T. F. Iwersen, frk. S. Jakobsen, frk. L. Johannsen, E. Jørgensen.

*Stående fra venstre:* frk. B. Kloster, K. S. Kristensen, E. V. Lemming, K. Madsen, U. Madsen, frk. B. Mortensen, frk. Aa. A. Nielsen, T. Nikolajsen, frk. E. J. Pedersen, frk. A. M. Rossen, frk. G. J. Sig, frk. J. B. Thygesen.

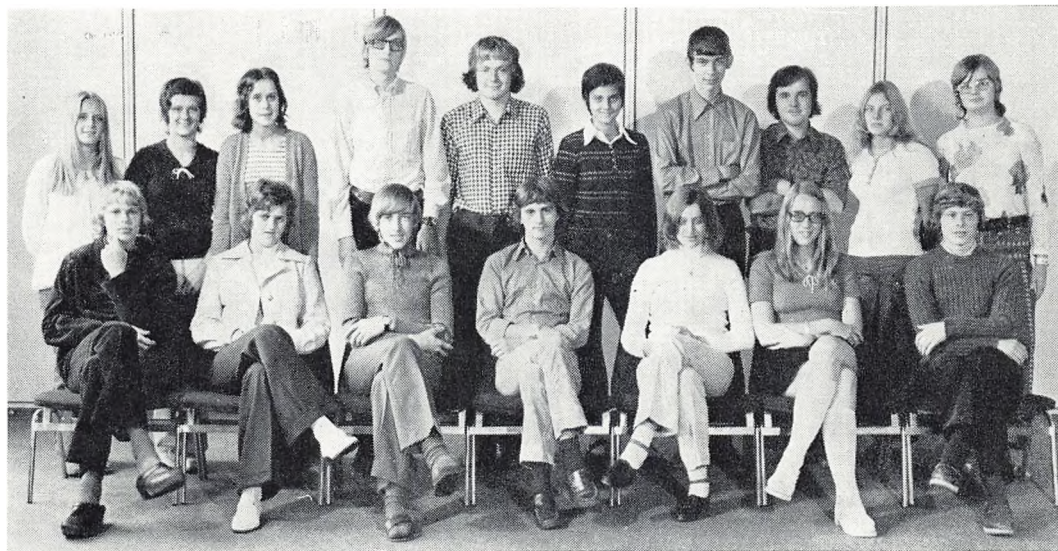

**Kursus 1 for elever, 1972, klasse F.**

*Siddende fra venstre:* S. M. Bertelsen, frk. S. Bojesen, J. R. Brandt, F. Eilenberger, fru R. S. Schneider, frk. A. Hansen, J. Hansen.

*Stående fra venstre:* frk. L. T. Hansen, frk. E. Jensen, frk. E. I. Jensen, P. B. Jensen, P. Kjørholt, frk. J. Lauritsen, R. F. Mogensen, K. E. Nielsen, frk. J. Pedersen, frk. C. M. Sørensen.





**Kursus 1 for elever, 1972, klasse G.**

*Siddende fra venstre:* frk. A. M. Andersen, frk. E. R. Andersen, frk. G. F. Andersen, frk. S. Andersen, K. Bauer, C. P. Christiansen, E. Hvam, E. Justesen.

*Stående fra venstre:* J. M. Kristensen, K. Mathiesen, P. Mortensen, B. R. Nielsen, J. Nielsen, T. M. Nielsen, J. Pedersen, frk. I. M. Qvist, F. Rasmussen, U. Ørnskov.

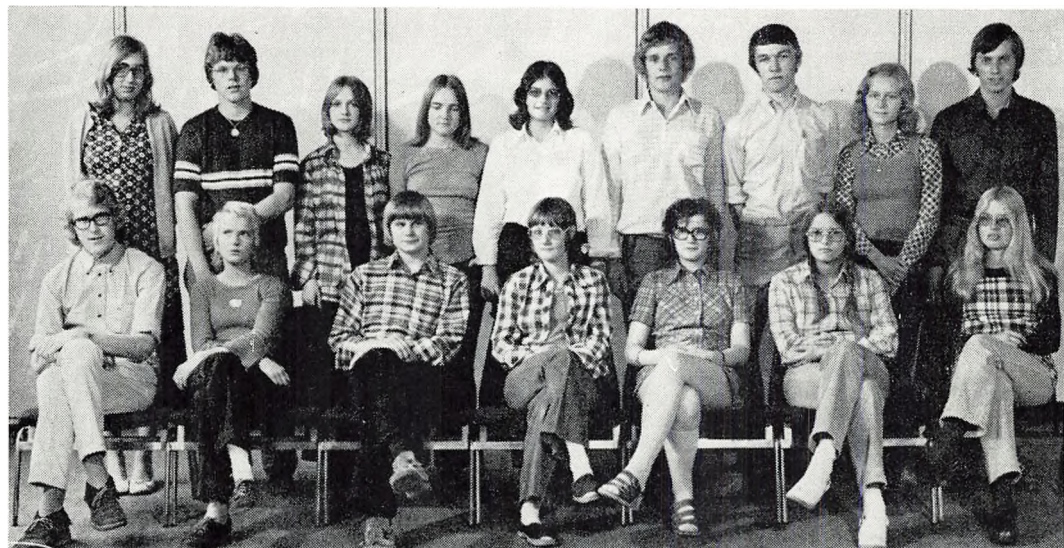

**Kursus 1 for elever, 1972, klasse H.**

*Siddende fra venstre:* O. E. Andersen, frk. S. Christensen, B. M. Hansen, frk. A. B. Jelsbak, frk. G. M. B. Johannesen, frk. P. H. Jørgensen, frk. S. S. Jørgensen.

*Stående fra venstre:* frk. K. Kjeldsen, B. Kristensen, frk. F. S. Mortensen, frk. E. K. Nygaard, frk. G. Pedersen, N. Skall, O. U. Skov, frk. A. Thomsen, K. B. Vesterlund.



## Kursus for assistenter.



**Kursus for assistenter 1972, (forårshold) klasse A.**

*Siddende fra venstre:* fru A. C. Ahrensberg, K. M. Andersen, fru K. M. R. Andersen, E. Andresen, C. Bertelsen, B. B. Bryld, frk. K. Christiansen, fru K. Danielsen, frk. E. Fisker.

*Stående fra venstre:* fru T. Fisker, M. Foldager, F. Frederiksen, J. H. Geil, F. J. Gisløv, frk. K. E. Hansen, P. J. Hissel, fru A. M. Honore, T. Jakobsen.



**Kursus for assistenter 1972, (forårshold) klasse B.**

*Siddende fra venstre:* P. O. Jensen, J. Jæger, E. Kragh, J. A. H. Krogsgaard, fru S. L. H. Mortensen, N. B. H. Nielsen, P. Nissov, fru A. M. Pedersen, E. H. Pedersen.

*Stående fra venstre:* J. T. Pedersen, B. H. Petersen, fru L. Sorensen, T. S. Sorensen, F. Thorning, fru B. Wahl, fru B. V. J. Yde-Andersen.





**Kursus for assistenter 1972, (efterårshold) klasse A.**

*Siddende fra venstre:* J. Albertsen, fru B. S. Andersen, fru I. F. Andersen, fru S. E. Bang, P. N. N. Barslev, K. J. Bertelsen, B. C. Christensen, fru I. K. H. Christensen.

*Stående fra venstre:* fru J. Christensen, frk. I. Drotner, frk. A. M. Due, fru J. Erdmann, H. J. Hægelquist, fru A. T. Hansen, fru J. K. Hansen, fru K. D. Hansen, O. H. Hansen, frk. I. Holst.



**Kursus for assistenter 1972, (efterårshold) klasse B.**

*Siddende fra venstre:* F. J. Jensen, fru H. B. Jensen, fru I. S. Jensen, J. O. Jensen, K. E. L. Jensen, N. E. S. Jensen, O. B. Jensen, frk. A. W. Jørgensen.

*Stående fra venstre:* fru I. M. Jørgensen, fru A. E. Kallehauge, J. B. Knudsen, fru I. Kristensen, L. Kristensen, L. L. Kristensen, J. T. Kristiansen, L. J. Larsen, fru L. N. Larsen.



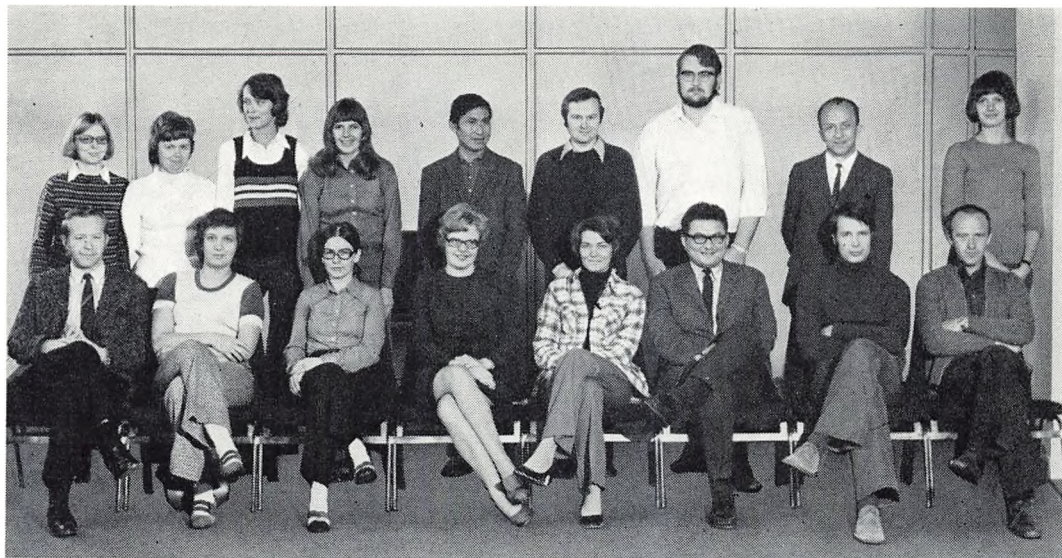

**Kursus for assistenter 1972, (efterårshold) klasse C.**

*Siddende fra venstre:* B. B. Laursen, fru H. L. M. Laursen, fru K. M. Lykke, frk. K. E. Madsen, fru K. H. Nielsen, H. J. T. Olsen, J. M. Pedersen, J. P. Pedersen.

*Stående fra venstre:* fru K. M. Pedersen, fru D. K. Petersen, fru G. Petersen, fru L. Poulsen, D. J. I. Sebulonsen, N. O. Skott, K. Stenfeldt, A. Thomsen, fru J. L. Wiedemann.

## Kursus for kontorassistenter.



**Kursus for kontorassistentpersonalet, 21. februar—7. april 1972.**

*Forreste række fra venstre:* frk. E. M. Schmidt, Haderslev; fru H. E. Iversen, Skagen; frk. S. H. Jensen, Thisted; frk. M. M. Christensen, Randers; fru J. M. Johansen, Århus; fru R. H. Jørgensen, Skive.  
*Midterste række fra venstre:* frk. I. Allerlie, Sønderborg; frk. L. Schlüter, Nørresundby; fru J. M. Jensen, Silkeborg; H. Jensen, Thisted; frk. A. L. Jensen, Hjørring; fru U. Bohn, Ålborg; fru A. K. Sørensen, Odense.  
*Bageste række fra venstre:* frk. L. Rasmussen, Grenå; frk. M. Kristensen, Hjørring; fru U. B. Markussen, Ålborg; frk. D. H. Jensen, Grenå.



**Kursus for kontorassistentpersonalet, 10. april—26. maj 1972, klasse A.**

*Siddende fra venstre:* fru C. D. Birkebak, Åkirkeby; frk. E. M. Bjørholm, Ringsted; fru L. S. Christensen, Odense; frk. I. V. Hansen, Slagelse; frk. L. R. S. Hansen, København (Ba); frk. G. A. Holm, København (V); fru B. E. Jensen, København (13); frk. H. A. E. Jensen, København (Ly); fru J. T. Jensen, Køge.  
*Stående fra venstre:* frk. B. K. Jørgensen, København (SV); fru E. A. Jørgensen, Vordingborg; frk. B. A. S. Larsen, København (Rdo); frk. B. M. Larsen, København (S); fru C. K. Larsen, Maribo; frk. A. M. Lind, København (Luh); fru J. M. Madsen, Næstved; frk. E. M. Møgen, København (Vby); fru K. S. Møgen, Helsingør.





**Kursus for kontorassistentpersonalet, 10. april—26. maj 1972, klasse B.**

*Siddende fra venstre:* frk. B. Nielsen, Roskilde; frk. K. Nielsen, København (13); frk. L. M. Nielsen, Fredericia; frk. P. E. P. Nielsen, København (HI); frk. A. B. Nielsen, København (KI); frk. A. M. Nielsen, København (16); frk. L. M. Olsen, Køge; frk. K. S. Pedersen, Ka'undborg.  
*Stående fra venstre:* frk. L. Pedersen, Holbæk; frk. L. K. Pedersen, Odense; frk. E. Rasmussen, København (18); frk. A. Smedegård, Haderslev; frk. J. D. Sørensen, København (4); fru G. Thstrup, København (pk); frk. L. Thøgersen, København (Brh); fru A. Vinter-Olsen, Svendborg.



**Kursus for kontorassistentpersonalet, 18. september—31. oktober 1972.**

*Forreste række fra venstre:* frk. L. S. Chrois, København (28); frk. M. Kinimond, København (31); S. C. Luff, Vojens; fru N. R. Tolbod, København (K); frk. E. Røgen, København (Ch); frk. K. M. Jensen, København (24).  
*Midterste række fra venstre:* fru B. S. Christensen, Hjørring; fru E. L. Andersen, Ribe; frk. S. Mikkelsen, København (Ly); frk. E. E. Mikkelsen, København (GI); frk. A. M. Nielsen, København (Ø); fru J. Munk, København (K); fru I. B. Hansen, Horsens.  
*Bagste række fra venstre:* fru A. S. G. Karlsen, Skagen; fru B. Lassen, Søby; frk. C. Schulze, Åbenrå; fru A. M. S. Greve, Middelfart; fru I. D. Hall, Hobro.





**Kursus for kontorassistentpersonalet 9. oktober—21. november 1972, klasse A.**

*Siddende fra venstre:* frk. K. M. Albrechtsen, København (Ksa); frk. B. B. Andersen, Holbæk; fru L. O. Bouzaglo, København (30); fru K. L. Christensen, København (Gl); fru M. Christensen, København (K); frk. E. M. Damm, Skælskør; frk. G. P. Egholm, Tårshavn; frk. J. M. Hansen, København (Søb).

*Stående fra venstre:* fru H. M. Hebnes, København (K); fru B. H. Olsen, Maribo; fru A. M. Henriksen, Korsør; frk. H. L. Henriksen, København (31); fru L. L. Y. Jensen, København (28); frk. B. W. Jørgensen, København (2); fru A. Koføed, København (10); frk. K. N. Larsen, København (Gl).



**Kursus for kontorassistentpersonalet, 9. oktober—21. november 1972, klasse B.**

*Siddende fra venstre:* frk. E. A. Nielsen, København (28); fru J. A. Nielsen, København (K); frk. L. A. S. Nielsen, Haslev; fru S. Nielsen, Ringsted; frk. B. E. Pedersen, Slagelse; frk. I. Pedersen, Fredrikssund; fru K. M. Vejborg, København (Hvi); fru M. Larsen, København (10).

*Stående fra venstre:* frk. S. Pedersen, København (K); fru B. S. Poulsen, København (Ly); fru I. V. Prehn, Fredensborg; fru K. C. Rasmussen, København (Van); frk. S. K. Sand, København (Toldp.); frk. J. P. C. Sørensen, København (Søb); fru G. Thomsen, København (K); fru K. L. Wittendorff, København (K).





'IG POSTKONTOR

# DANMARKS POST- OG- TELEKONTORER

Billeder til serien bedes  
indsendt til årbogens redaktion,  
som vil godtgøre  
rimelige fotoudgifter.



LØGSTØR  
POSTKONTOR

ERIKSVÆRK POSTKONTOR



SÆBY POSTKONTOR

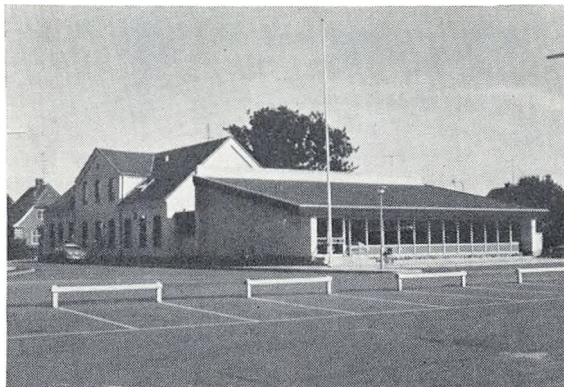



STRUER  
POSTKONTOR

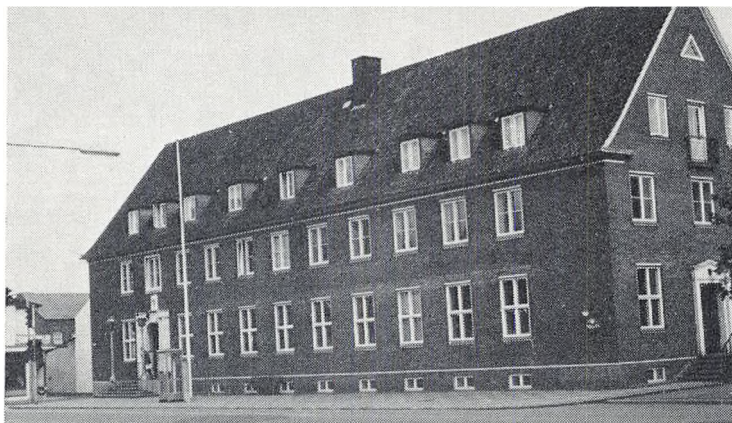

HØNG POSTKONTOR



ÅRS POSTKO



HIRTSHALS POSTKONTOR



ARDEN POSTKO



# PERSONALET

I

## POST- OG TELEGRAFVÆSENET

---

DEN 1. OKTOBER 1972



# INDHOLDSFORTEGNELSE:

	Side		Side
<b>I. Personalet i lønramme 16-40 (ekskl. postvagtmestre) samt assistenter, medhjælpere, elever, tegnere og kontorassistenter (færgepersonale se afd. III):</b>		Teknisk personale m. v.:	
Generaldirektoratet . . . . .	5	Lønramme 37 . . . . .	12
Distriktnyndighederne . . . . .	11	Lønramme 35 og 36 . . . . .	12
Tekniske virksomheder . . . . .	13	Lønramme 34 og 35 . . . . .	12
Postgirokontoret . . . . .	18	Lønramme 29, 30, 31, 32 og 33 . . . . .	12
Jernbanepostkontorerne . . . . .	28	Lønramme 24, 25, 26 og 27 . . . . .	12
Det københavnske postområde . . . . .	29	Lønramme 20 og 22 . . . . .	12
Postkontorer i 1. distrikt . . . . .	48	Lønramme 16, 17 og 18 . . . . .	12
- i 2. - . . . . .	57	Overassistenter (lønramme 17 og 19) . . . . .	12
- i 3. - . . . . .	65	Tegnere (lønramme 9) . . . . .	13
- i 4. - . . . . .	73	Assisterter (lønramme 9 og 11) . . . . .	14 <sup>1)</sup>
Færøerne . . . . .	79	Assisterter. Tjenestefrihed uden løn . . . . .	15
Telegrafkontorer . . . . .	79	Medhjælpere (lønramme 2) . . . . .	15
Kontorassistentpersonale. Tjenestefrihed uden løn . . . . .	96		
I militærtjeneste . . . . .	98	<b>II. Postbud- og landpostbudpersonalet samt teknisk personale i lr. 5—14 (ekskl. tegnere) (færgepersonale se afd. III).</b>	
Til uddannelse ved post- og telegrafskolen i Kbhavn . . . . .	98	Generaldirektoratet . . . . .	16
Anciennitetslister for det i afdeling I opførte personale i lønramme 16-40 (ekskl. postvagtmestre og overkontorassistenter) samt medhjælpere, assistenter og tegnere:		Overpostmesterens kontor . . . . .	16
Generaldirektor . . . . .	99	Postgirokontoret . . . . .	16
Afdelingschefer . . . . .	99	Jernbanepostkontorerne . . . . .	16
Faguddannet kontorphonale af assistentlinien:		Det københavnske postområde . . . . .	18
Lønramme 37 . . . . .	99	Postkontorer i 1. distrikt . . . . .	26
Lønramme 36 . . . . .	99	- i 2. - . . . . .	29
Lønramme 34 . . . . .	100	- i 3. - . . . . .	33
Lønramme 31 (ekspsekr.) . . . . .	101	- i 4. - . . . . .	37
Lønramme 29, 30, 31 og 32 . . . . .	101	Færøerne . . . . .	40
Lønramme 24, 25, 26, 27 og 28 . . . . .	104	Tjenestefrihed uden løn . . . . .	40
Lønramme 21 (sekretærer) . . . . .	109	Telegrafkontorer . . . . .	40
Lønramme 20, 21 og 22 . . . . .	109	Tekniske virksomheder . . . . .	40
Lønramme 17 og 19 (ekskl. oass.) . . . . .	121		
		<b>III. Personalet ved Fanø—Esbjerg færgeri . . . . .</b>	<b>42</b>

## FORKORTELSER:

afl. . . . .	afløser	opl. . . . .	postvæsenets oplysningskontor og returpostkontoret
ass. . . . .	assistent	p. . . . .	i pakkeomdelingen
blanketdep. . . . .	blanketdepotet	P. . . . .	indtrådt i postvæsenet
D.M. . . . .	dannebrogsmænd	p. pr. . . . .	på prøve
e., ekspkt. . . . .	ekspeditionskontor	plansekr. . . . .	postens planlægningssekretariat
f. . . . .	forstærkeruddannelse	postbudfagp. . . . .	fagprøve for postbudpersonalet
fagp. . . . .	fagprøve	postv. . . . .	postvæsenet
fagp. II . . . . .	fagprøvens 2. del	r . . . . .	radiouddannelse
F.M. 2 . . . . .	fortjenstmedaljen i sølv	rf. . . . .	radio- og forstærkeruddannelse
gdir. . . . .	generaldirektoratet	R <sup>1</sup> . . . . .	ridder af 1. grad af Dannebrogordenen
ingd., ingeniørdistr. . . . .	ingeniørdistrikt	R. . . . .	ridder af Dannebrogordenen
K . . . . .	kommandør af Dannebrogordenen	rev., revkt. . . . .	revisionskontoret
K <sup>1</sup> . . . . .	kommandør af 1. grad af Dannebrogordenen	r.ing., radioingeniørtj. . . . .	radioingeniørtjenesten
k. . . . .	i kontortjenesten	skr. . . . .	generaldirektoratets skrivestue
kabel., kabelingeniørtj. . . . .	kabelingeniørtjenesten	ST . . . . .	særligt tillæg
kontorass. . . . .	kontorassistent	T. . . . .	indtrådt i telegrafvæsenet
kontortj., ktj. . . . .	kontortjenesten	telegraflaborat., t.lab. . . . .	telegraflaboratoriet
kt. . . . .	kontrollør	tgrafv. . . . .	telegrafvæsenet
kundetj. . . . .	kundtjenesten	tjf.u.l. . . . .	tjenestefrihed uden løn
kørs. . . . .	postkørselskontoret i København	t.k., tekn.kt. . . . .	teknisk kontor
lab. . . . .	telegraflaboratoriet	tlf. . . . .	telefonvekslerbordet i generaldirektoratet
lr. . . . .	lønramme	Tp. . . . .	indtrådt i telegrafvæsenet og bestået prøven i postfagene
lønanvkt., lønn. . . . .	lønningsanvisningskontoret	u.f.nr. . . . .	uden for nummer
maskinass. . . . .	maskinassistent	værk., p. og t.s værksteder . . . . .	post- og telegrafvæsenets værksteder
mat., materieldep. . . . .	materieldepotet	økonom., økonomikt. . . . .	økonomikontoret
mund., munderingsdep. . . . .	munderingsdepotet		
oass. . . . .	overassistent		

\* foran postbudes stillingsbetegnelse betegner, at den pågældende er afløser.

° efter tidsangivelsen for tjf.u.l., u.f.nr. eller ude af postv. eller tgrafv. betegner, at det pågældende tidsrum ikke trækker fra tjenesteancienniteten.



**I. Personalet i lønramme 16—40 (ekskl. postvagtneestre)  
samt assistenter, medhjælpere, elever, tegnere og  
kontorassistenter.**

**(Færgepersonale se afd. III).**

Centraltrykkeriet - København K





	Lønramme	Ancien-nitets-nr.		Lønramme	Ancien-nitets-nr.
<b>1. teknisk kontor.</b>			<i>(3. teknisk kontor)</i>		
overingeniør, cand. polyt. B. Nielsen	37	6	sekretær, cand. jur. frk. I. M. Jensen	21	1
telegrafinspektør P. V. Larsen	29	53	kontrollør I. Møller	21	393
overkontrollør M. Jacobsen	27	112	overassistent E. E. Hansen	17	271
— V. O. Bendtsen	25	162	— C. Ø. Jensen	17	303
— H. H. Hansen	25	185	tegner H. Sørensen	16	35
kontrollør L. Christensen	21	402	— A. L. Sørensen	16	92
— K. P. Jensen	21	441	— K. H. Hansen	9	9
overassistent B. Christensen	19	227	Blanketdepotet:		
— fru A. M. Jensen	19	300	blanketforvalter A. E. Rasmussen	26	5
assistent frk. A. W. Jørgensen	11	84	Materieldepotet:		
<b>2. teknisk kontor.</b>			materialforvalter A. V. Hansen	29	92
overingeniør, cand. polyt. I. H. Larsen, R.	37	7	kontrollør N. Christensen	21	42
afdelingsingeniør, cand. polyt. H. E. Madsen, R.	36	3	assistent P. C. Poulsen	9	479
—, cand. polyt. T. J. Lauritzen	36	4	<b>Økonomikontoret.</b>		
telegrafinspektør G. Frank	29	59	kontorchef V. V. Frederiksen, R.	36	10
— H. P. Hansen	29	88	ekspeditionssekretær, cand. jur. H. E. Nielsen	31	1
— H. P. Lyngse	30	93	postinspektør —	30	
overkontrollør P. E. B. Laursen	25	135	overkontrollør E. A. Jensen	25	113
kontrollør B. Højer	22	164	kontrollør fru I. J. Elø	21	301
— A. S. Andersen	22	239	— K. Madsen	21	470
— J. Jensen	21	258	overassistent F. B. Laursen	17	181
— B. W. Jakobsen	21	335	— T. P. Kikkenborg	17	233
— M. Christiansen	21	351	— — —		
— H. Brøndsholm	21	378	assistent frk. H. Callesen	9	273
— E. Hansen	21	380	— frk. A. L. Nielsen	9	473
— P. L. Storm	21	468	Generaldirektoratets kassererforretninger:		
— P. M. Nielsen	21	496	kontrollør P. I. H. Bull	21	469
— — —			<b>Lønningsanvisningskontoret.</b>		
overassistent J. Nielsen (¾ tj.)	19	136	kontorchef H. H. Christensen, R.	36	9
— fru A. M. Majgaard (¾ tj.)	19	204	postinspektør N. K. Sørensen	30	86
— S. E. Røvdal	19	221	kontrollør G. Andersen	22	337
— P. Nørgaard	19	285	— T. Schmidt-Jensen	21	559
— fru L. N. Olsen (½ tj.)	17	296	— fru I. B. Hakonsen	21	560
— fru I. Christensen (½ tj.)	19	348	overassistent N. M. Elmिंग	19	287
— frk. K. Rishøj	17	363	— E. Elberg	17	292
— F. D. B. Madsen	19	422	— fru A. M. Christensen	17	413
— J. Jensby	19	448	assistent frk. A. M. Due	9	147
tegner frk. A. Andersen	16	15	— fru M. H. Nielsen	9	402
assistent fru. G. H. Nielsen (½ tj.)	11	293	medhjælper frk. A. V. Aavild	2	10
— V. B. Haslund	9	418	<b>Revisionskontoret.</b>		
tegner fru I. Wortmann (¾ tj.)	9	2	kontorchef, translator fru G. U. Frank, R <sup>1</sup>	36	1
<b>3. teknisk kontor.</b>			postinspektør M. V. Kjærsgaard	30	84
kontorchef, cand. jur. E. Villumsen, R.	36	6	overkontrollør K. T. Mortensen	25	106
overarkitekt J. K. Andersen, R.	36	9	— L. E. Hansen	25	189
afdelingsarkitekt A. G. Berthelsen	34	5	kontrollør S. A. Lindholt	21	290
telegrafingeniør, cand. polyt. S. A. Berring	35	1	— H. H. Christensen	21	454
ekspeditionssekretær, cand. jur. A. V. Sørensen	31	2	— frk. H. S. Poulsen	21	524
ingeniør p.pr. J. Houggaard	32	25	overassistent fru K. Fuglsang	17	304
postinspektør J. V. Vasby	29	51	— fru Y. M. Kruse (½ tj.)	17	335
overkonstruktør L. E. Uth	32	16	— fru U. Christensen (¾ tj.)	17	361
— A. Christensen	32	19	— fru B. Jensen (½ tj.)	17	428
— C. G. F. Højberg	32	23	assistent fru A. E. Kallehauge	9	25
overkontrollør fru E. M. Mortensen	25	188			
overkonstruktør V. Andreassen	25	8			

	Løn-ramme	Ancien-nitets-nr.		Løn-ramme	Ancien-nitets-nr.
<i>(revisionskontoret)</i>			<i>(postens planlægningssekretariat)</i>		
assistent J. O. Jensen	9	78	overassistent L. R. S. Rasmussen	17	339
— fru L. Bruun	9	113	— fru B. Pedersen	17	414
— fru A. M. Pedersen ( $\frac{2}{3}$ tj.)	9	120	assistent P. J. Hissel	9	172
— frk. L. S. Nielsen	9	157	— P. Nissov	9	197
— frk. I. Holst	9	232	— E. Thomassen	9	284
— fru E. Pedersen	9	365	— B. Wind	9	351
— fru A. M. M. Christiansen	9	465	— K. B. Pedersen	9	412
<b>Postens planlægningssekretariat.</b>			<b>Edb-sekretariatet.</b>		
postinspektør H. A. E. Myrvig (sekretariatschef for planlægnings- og edb-sekretariatet)	36	22	kontrollør E. Larsen	22	396
postinspektør E. L. Møller	29	87	— P. N. Jensen	21	427
kontrollør N. F. Bodholdt	21	472	— B. L. Skrydstrup	20	526
— H. A. Hansen	20	497	— L. T. Rasmussen	20	528
— S. A. Kristensen	20	499	— T. Madsen	20	529
			overassistent P. H. Josephsen	19	443

**Postens planlægningsnævn.**

afdelingschef B. M. Andersen, formand  
 afdelingschef D. B. Olsen  
 kontorchef P. Hansen  
 kontorchef T. W. Madsen  
 postinspektør H. A. E. Myrvig, sekretær

**Edb-komite.**

afdelingschef H. Laursen  
 afdelingschef B. M. Andersen  
 afdelingschef D. B. Olsen  
 postinspektør H. A. E. Myrvig, sekretær

**Kommissionen for post- og telegrafvæsenets fagprøver.**

afdelingschef D. B. Olsen  
 afdelingschef B. M. Andersen  
 overpostmester F. Land  
 overtelegrafinspektør P. F. Eriksen  
 overingeniør I. H. Larsen  
 kontorchef P. Hansen  
 tilforordnet for Dansk Post- og Telegrafforening, næstformanden, overassistent Hans Strunge

tilforordnet for Dansk Postforbund, forbundssekretær,  
 postbudformand S. K. Jensen  
 postinspektør E. Hansen, skoleforstander  
 overkontrollør E. Frausing, sekretær

**Dansk post- og telegrafmuseum.**

kontorchef E. J. Vinterborg, formand  
 overingeniør K. L. Larsen  
 overpostmester F. Land  
 pens. afdelingsingeniør G. E. R. Bramslev  
 kontorchef T. W. Madsen  
 postmester H. M. Jensen  
 ingeniør W. M. Jensen  
 postmester V. B. Andreassen  
 materialforvalter A. V. Hansen  
 telegrafmester A. M. Nielsen  
 postvagtimester Aage Nielsen

**Generaldirektoratets translætorforretninger.**

kontorchef fru G. U. Frank (fransk)  
 overkontorassistent frk. I. H. Boye (fransk)  
 overkontorassistent frk. B. M. Sørensen (engelsk)  
 kontorassistent I fru E. Bøtkjær (fransk)  
 kontorfunktionær fru E. I. Kari (tysk)

## Kontorassistentpersonale.

	Kontor	Født	Kon- torist	Kontor- assistent II	Kontor- assistent I	Over- kontor- assistent	Lønramme	Anmærkninger
frk. V. B. L. Andersen.....	skr.	20.3.10	1.4.34	1.4.46	1.4.53	1.12.63	18	leder af skr.
frk. I. Fl. Boye.....	3.e.	1.8.16	1.8.40	1.10.46	1.4.49	1.4.64	17	
fru I. L. Wiuff.....	rev.	18.8.13	1.9.37	1.4.46	1.4.53	1.9.64	17	
fru E. M. Kirchhoff.....	4.e.	21.1.12	1.2.36	1.4.46	1.4.52	1.4.66	17	
fru B. E. M. Fandrup.....	3.t.k.	14.10.20	1.11.44	1.4.49	1.4.58	1.4.66	17	
translatør frk. B. M. Sørensen.....	3.e.	15.7.23	1.6.49	1.10.55	1.4.58	1.4.66	17	u.f.nr. 1.11.63-31.7.64.
frk. E. Høgh.....	2.e.	7.4.19	1.5.43	1.4.47	1.8.54	1.9.68	17	
fru L. J. Hegner.....	rev.	9.5.26	1.7.47	1.4.57	1.4.61	1.9.68	17	
fru A. M. Barslund.....	5.e.	29.9.28	1.10.49	1.4.57	1.4.61	1.4.69	17	
fru I. M. Andersen (2/3 tj.).....	rev.	1.11.28	1.1.50	1.4.58	1.4.61	1.4.69	17	
fru E. H. Hansen.....	5.e.	11.1.29	1.2.50	1.4.58	1.4.61	1.4.69	17	
fru E. H. Gamst.....	lønn.	18.6.29	1.10.50	1.4.58	1.4.61	1.4.69	17	
fru L. K. Hansen.....	2.e.	5.12.29	1.4.52	1.4.58	1.4.62	1.5.70	17	
fru C. E. Madsen.....	*)	4.1.43	.....	1.10.66	1.2.70	1.6.70	18	*) generaldirektørens sekretær
fru L. M. Kjeldsen.....	lønn.	25.4.32	1.5.53	1.4.58	1.4.62	1.4.71	17	
frk. K. A. Møller.....	3.t.k.	12.7.32	1.1.56	1.4.58	1.4.63	1.4.71	17	
frk. T. Nielsen.....	4.e.	29.4.29	1.5.50	1.12.57	1.4.62	1.5.72	17	u.f.nr. 1.4.53-31.3.54
fru G. E. Thomhav.....	1.t.k.	17.2.20	1.3.44	1.4.49	1.4.60		12	
fru L. G. Dahl (1/2 tj.).....	mat.	23.5.26	1.7.47	1.4.53	1.4.61		9	
fru A. M. Hansen (1/8 tj.).....	4.e.	30.10.28	1.11.49	1.10.56	1.4.61		9	u.f.nr. 13.6.-12.9.57°.
fru L. Honoré.....	3.t.k.	7.5.28	1.6.49	1.10.57	1.4.61		9	
fru T. L. Larsen.....	4.e.	1.8.22	1.4.46	1.4.54	1.4.62		9	
fru E. M. H. Jensen.....	tlf.	5.10.25	1.11.46	1.4.54	1.4.62		12	
fru B. N. Jansson.....	1.t.k.	30.12.28	1.1.50	1.4.58	1.4.62		12	u.f.nr. 1.5.-31.10.55°.
fru J. Andresen.....	økonom.	10.1.30	1.11.52	1.4.58	1.4.62		12	
fru A. K. Lassen.....	skr.	1.1.33	1.1.54	1.4.58	1.7.62		12	
fru K. M. Pedersen.....	4.e.	20.12.28	1.7.51	1.4.58	1.4.63		9	
fru E. Bøtkjær.....	4.e.	11.3.32	1.4.53	1.4.58	1.4.63		12	
fru L. B. Rasmussen.....	4.e.	18.1.34	1.4.55	1.4.58	1.4.63		12	
fru E. J. E. Nielsen.....	3.e.	10.6.33	1.5.55	1.4.58	1.4.63		9	
fru J. Grønnemose.....	3.t.k.	3.1.34	1.6.56	1.4.58	1.4.63		9	
frk. B. H. Christensen.....	5.e.	12.12.35	1.1.57	1.4.58	1.4.63		9	
fru K. R. Sørensen.....	1.e.	25.10.33	1.3.57	1.4.58	1.4.63		12	{ u.f.nr. 28.11.59-27.2.60° og 15.4-14.7.64°.
fru L. Jochumsen.....	1.e.	4.5.36	1.6.57	1.4.58	1.4.63		12	{ tjf.u.l.
frk. E. E. Therkelsen.....	3.e.	15.8.24	1.4.46	1.7.52	1.9.60		7	{ 1.5.69-30.4.72
fru A. M. W. Brønds- holm (2/8 tj.).....	2.t.k.	30.10.36	1.11.57	1.4.58	1.4.64		9	{ tjf.u.l.
fru E. S. Samuelsen (1/2 tj.).....	4.e.	11.10.37	.....	1.11.58	1.4.64		7	{ 15.9.71-14.3.72°
frk. A. L. P. Jacobsen.....	lønn.	9.1.38	.....	1.2.59	1.4.64		9	
fru B. Eriksen.....	3.e.	2.6.36	.....	1.11.59	1.4.64		9	
fru L. Lindhard.....	mat.	30.4.39	.....	1.5.60	1.4.64		9	
fru H. Frantzen (2/8 tj.).....	3.t.k.	11.12.39	.....	1.1.61	1.4.66		7	
fru L. S. Ørum.....	1.t.k.	1.6.40	.....	1.6.61	1.4.66		12	
fru B. I. Barndorff.....	rev.	5.8.40	.....	1.9.61	1.4.66		12	
fru G. S. Rasmussen.....	lønn.	31.10.41	.....	1.11.62	1.2.67		9	{ u.f.nr. 11.4.-10.7.62° ude af post- og telegrafv. 1.8.65-31.5.72.
fru H. B. Frausing (2/3 tj.).....	2.t.k.	4.4.24	1.9.47	1.12.51	1.4.60		7	u.f.nr. 6.6.-5.12.69°.
fru K. A. Nielsen (2/8 tj.).....	rev.	9.10.41	.....	1.11.62	1.5.67		12	
frk. B. A. P. Pedersen.....	2.e.	4.12.41	.....	1.1.63	1.5.67		9	
fru R. M. Bodholdt.....	2.t.k.	15.4.42	.....	1.5.63	1.10.67		9	
fru E. Prætorius.....	2.t.k.	17.6.39	.....	1.5.64	1.1.68		9	
fru K. S. Djerving.....	rev.	25.7.42	.....	1.12.63	1.8.68		9	
frk. L. Tinggaard.....	2.e.	17.8.42	.....	1.2.64	1.8.68		9	
fru R. E. Jørgensen (2/8 tj.).....	rev.	7.5.39	.....	1.10.64	1.8.68		7	



	Kontor	Født	Kon- torist	Kontor- assistent II	Kontor- assistent I	Lønramme	Anmærkninger
<i>(kontorassistentpersonale)</i>							
frk. I. J. O. Linke.....	rev.	8.11.43		1.12.64	1.1.69	9	
fru Y. M. Missel.....	skr.	2.9.42		1.1.65	1.4.69	7	u.f.nr. 26.8.-25.11.67°.
fru A. C. Jensen.....	1.e.	22.1.44		1.2.65	1.4.69	9	
frk. C. J. Knudsen.....	3.e.	21.2.44		1.3.65	1.4.69	7	
fru J. Müller.....	skr.	14.5.44		1.8.65	1.4.69	7	
fru J. B. Mostgaard.....	økonom.	2.12.44		1.1.66	1.4.69	9	
fru A. I. Duvier.....	1.t.k.	2.2.46		1.3.67	1.5.70	9	
fru L. K. Wimmer (⅓ tj.).....	rev.	23.4.45		1.5.66	1.9.70	7	
fru G. E. Rasmussen.....	1.e.	24.5.45		1.6.66	1.9.70	7	
frk. W. Petersen.....	økonom.	12.6.46		1.7.67	1.1.71	7	
H. Skjelmose.....	mund.	4.8.34		.....	1.3.71	7	{pb. 1.4.59-31.3.64. håndv. 1.4.64-28.2.71
fru H. Sjøland (½ tj.).....	2.t.k.	15.8.45	.....	1.11.66	1.3.71	7	
fru T. B. Olin (⅓ tj.).....	4.e.	14.10.45	.....	1.2.67	1.3.71	7	
fru A. Månsson.....	1.e.	25.11.45	.....	1.8.67	1.3.71	7	
fru L. R. Hansen (⅓ tj.).....	skr.	12.9.46	.....	1.10.67	1.4.71	7	
fru K. Krage.....	3.t.k.	23.10.47	.....	1.2.69	1.4.71	7	
frk. B. I. Clausen.....	2.e.	28.8.46	.....	1.9.67	1.6.71	7	
fru R. F. Orkild.....	lønn.	25.6.46	.....	1.11.67	1.6.71	7	
frk. B. Juul.....	lønn.	28.2.48	.....	1.6.69	1.9.71	7	
fru A. M. Michelsen.....	3.e.	18.8.18	.....	.....	1.4.72	9	
fru K. M. Svendsen.....	rev.	9.2.26	.....	.....	1.4.72	7	
fru K. H. Mathisen.....	1.t.k.	8.12.26	.....	.....	1.4.72	7	
fru I. A. Wydojnik.....	2.t.k.	5.7.28	.....	.....	1.4.72	9	
fru G. Andersen.....	rev.	10.7.28	.....	.....	1.4.72	7	
fru G. S. Andersen.....	3.e.	12.11.30	.....	.....	1.4.72	12	
fru S. Boisen.....	3.t.k.	31.10.31	.....	.....	1.4.72	12	
frk. B. Nødgaard.....	3.t.k.	27.9.33	.....	.....	1.4.72	9	
fru E. L. Hauder.....	2.e.	13.7.35	.....	.....	1.4.72	7	
fru I. Ladegaard.....	1.t.k.	2.1.37	.....	.....	1.4.72	7	
fru B. I. Sørensen.....	1.e.	10.3.37	.....	.....	1.4.72	9	
fru W. K. Storm.....	2.t.k.	8.9.37	.....	.....	1.4.72	7	
fru L. Faurhøj.....	3.t.k.	13.2.39	.....	.....	1.4.72	7	
fru G. Karlsen.....	rev.	18.2.39	.....	.....	1.4.72	9	
fru A. L. Bertram.....	4.e.	20.5.24	.....	1.4.72	1.6.72	7	
frk. B. L. Ehlers.....	1.t.k.	2.5.45	.....	1.3.71	1.8.72	9	
fru B. Frederiksen (½ tj.).....	4.e.	4.6.24	1.4.46	1.4.53	.....	3	{ude af post- og telegrafv. 1.10.57-31.5.72 ktass. I. 1.1.69-30.4.71 ude af post- og telegrafv. 1.5.71-31.1.72 ude af post- og telegrafv. 1.12.55-31.12.71
fru H. B. Poulsen.....	lønn.	14.11.43		1.12.64		3	
fru A. E. Andersen (½ tj.).....	1.e.	18.10.29	1.11.50	1.1.72		3	
fru U. Ejlersen.....	3.t.k.	20.9.45	.....	1.2.67		3	
frk. A. H. N. Hansen.....	3.e.	23.5.46	.....	1.6.67		3	
fru A. D. N. Villumsen.....	1.e.	1.12.46	.....	1.12.67		3	
fru A. L. Rossau (⅓ tj.).....	rev.	14.12.46	.....	1.1.68		3	
fru I. A. Kristiansen (⅓ tj.).....	1.e.	19.4.45	.....	1.10.68		3	
fru I. A. Drewsen.....	4.e.	28.6.45	.....	1.10.68		3	
frk. J. H. Pedersen (½ tj.).....	4.e.	5.6.46	.....	1.12.68		3	
fru M. Rønne.....	1.e.	17.3.46	.....	1.1.69		3	
fru V. Jensen (½ tj.).....	skr.	19.5.47	.....	1.1.69		3	
fru K. V. Jædig.....	økonom.	2.1.48	.....	1.2.69		3	
fru A. Christensen.....	2.t.k.	2.1.48	.....	1.4.69		3	
fru E. M. Navi.....	skr.	19.4.48	.....	1.8.69		3	
fru B. L. Larsen.....	1.e.	10.6.48	.....	1.9.69		3	

	Kontor	Født	Kontor- torist	Kontor- assistent II	Kontor- assistent I	Lønramme	Anmærkninger
<i>(kontorassistentpersonale)</i>							
fru I. M. F. Machholdt	4.e.	8.2.48	.....	1.10.69		3	
fru A. V. Hemmingsen	planlsektr.	6.8.46	.....	1.12.69		3	
fru J. Würtz (2/3 tj.)	1.e.	18.3.30	1.4.51	1.6.72		3	} ude af post- og telegrafv. 1.7.53-31.5.72
frk. S. M. Smedegaard	1.e.	22.1.49	.....	1.2.70		3	
fru R. Christensen (1/2 tj.)	skr.	9.2.47	.....	1.4.70		3	
fru J. Lillgreen	2.t.k.	12.3.49	.....	1.6.70		3	
frk R. Simonsen	3.t.k.	9.4.46	.....	1.7.70		3	
fru A. S. Hansen (1/2 tj.)	2.t.k.	27.1.34	1.2.55	1.6.72		3	} ude af post- og telegrafv. 1.12.56-31.5.72
fru A. D. W. Jeppesen	3.e.	29.12.45	.....	1.9.70		3	
fru B. Andersen	4.e.	15.10.49	.....	1.11.70		3	
fru C. Larsen	2.e.	26.2.47	.....	1.12.70		3	
fru K. Rasmussen (1/2 tj.)	2.c.	29.1.47	.....	1.10.70		3	} tjf.u.l. 1.8.-31.10.71 tjf.u.l. 6.10.71-5.1.72°.
fru M. Carstensen	rev.	10.4.49	.....	1.1.71		3	
frk. B. Jespersen	2.t.k.	24.8.49	.....	1.3.71		3	
fru E. Erdal (2/3 tj.)	rev.	24.6.47	.....	1.4.71		3	
frk. J. Sønder	skr.	28.2.50	.....	1.4.71		3	
fru L. Johansen	2.t.k.	2.11.47	.....	1.4.71		3	
frk. M. Poulsen	tlf.	30.5.48	.....	1.5.71		3	
fru L. H. E. Wennerberg	rev.	7.5.47	.....	1.6.71		3	
frk. G. B. Klindt	skr.	5.9.49	.....	1.9.71		3	
frk. A. D. Petersen	skr.	25.10.49	.....	1.10.71		3	
fru J. Pedersen	lønn.	10.2.49	.....	1.2.72		3	
frk. A. D. Z. Jensen	skr.	15.1.50	.....	1.2.72		3	
frk. K. L. B. Poulsen	økonom.	30.3.49	.....	1.3.72		3	
fru A. S. S. Smed	mund.	1.6.49	.....	1.3.72		3	
fru I. Nielsen	rev.	13.2.20	.....	1.4.72		3	
fru. A. J. Christensen	rev.	31.10.20	.....	1.4.72		3	
fru K. M. Jakobsen (2/3 tj.)	rev.	6.9.24	.....	1.4.72		3	
fru M. A. Grann	rev.	28.7.26	.....	1.4.72		3	
fru R. Justesen	4.e.	6.9.26	.....	1.4.72		3	
fru D. M. Jensen	1.t.k.	7.2.27	.....	1.4.72		3	
fru E. N. Maagesø	rev.	21.6.30	.....	1.4.72		3	
fru C. E. Hansen	1.t.k.	3.7.30	.....	1.4.72		3	
fru J. Kærgaard	1.t.k.	19.5.44	.....	1.4.72		3	
fru M. H. Christiansen	skr.	20.5.51	.....	1.4.72		3	
fru L. B. Jensen	lønn.	13.5.51	.....	1.4.72		3	
frk. J. S. Jensen	2.t.k.	10.11.51	.....	1.4.72		3	
frk. L. V. Berantzino	skr.	30.10.51	.....	1.4.72		3	
fru L. M. Rasmussen	blank.	15.10.46	.....	1.5.72		3	
fru J. M. Petersen	mat.	17.7.47	.....	1.5.72		3	
frk. K. Laustsen	2.t.k.	19.8.48	.....	1.5.72		3	
frk. A. Jakobsen	5.e.	18.2.51	.....	1.6.72		3	
fru M. Jensen	2.t.k.	17.12.51	.....	1.7.72		3	
frk. A. I. Christensen	lønn.	9.7.51	.....	1.8.72		3	
fru L. A. Larsen	2.t.k.	20.8.51	.....	1.8.72		3	
fru B. Gamberini	rev.	21.7.50	.....	1.9.72		3	
frk. W. H. Frederiksen	rev.	29.9.52	.....	1.10.72		3	
frk. A. M. Broberg	skr.	19.2.52	.....	1.10.72		3	
fru J. M. Sørensen	2.t.k.	24.3.52	.....	1.10.72		3	

18 kontorassistenter af 2. grad på prøve (kontorassistentaspiranter)

## Distriktsmyndighederne.

	Lønramme	Ancien-nitetsnr.		Lønramme	Ancien-nitetsnr.
<b>Overpostmesterembedet i København.</b>			<b>Postens kundetjeneste.</b>		
overpostmester, cand. jur. F. Land, R <sup>1</sup> .....	37	1	overkontrollør J. Kjeldsen.....	25	115
postinspektør J. Fuglsang.....	34	41	kontrollør K. S. Nielsen.....	22	268
— H. Andersen.....	32	55	— B. R. Nielsen.....	21	332
— E. F. Jørgensen.....	29	79	overassistent J. Bang.....	17	294
overkontrollør K. Søderquist.....	25	171	— T. K. Svendsen.....	17	316
— K. B. Jørgensen.....	25	191			
inventarforvalter E. L. Skaaning.....	26	41	<b>1. overpostinspektorat (Roskilde).</b>		
kontrollør H. V. Andersen.....	21	314	overpostinspektør T. F. Larsen, R.....	37	4
— Hugo V. Jensen.....	21	355	postinspektør E. Thorup.....	32	63
— O. Iskov.....	22	397	— A. Laustsen.....	29	101
— E. E. Jensen.....	21	398	kontrollør B. Møller.....	22	445
— O. Fruerlund.....	21	543	— V. Mørtensen.....	21	467
— fru I. Bengtsen.....	21	554	— H. J. N. Sværke.....	20	563
overassistent O. B. Nielsen.....	17	362	overassistent E. Olsen.....	17	274
— K. Boisen.....	17	410	kontorassistent I fru V. B. S. Sørensen (f. 9.4.43, kontorassistent II 1.5.64, kontorassistent I 1.6.69).....	9	
— F. Yde-Andersen.....	17	447	kontorassistent I fru K. M. Olsen (f. 28.12.42, kontorassistent II 1.5.66, kontorassistent I 1.6.69).....	9	
tegner E. de Fries.....	9	17	kontorassistent II fru J. Larsen (f. 5.4.46, kontor- assistent II 1.8.67, (kontorassistent I 1.6.70- 30.4.72).....	3	
overkontorassistent frk. I. E. Jensen (f. 12.4.16, kontorist 1.5.40, kontorassistent II 1.4.46, kontorassistent I 1.4.51 (kontorassistent II 1.12.54-31.3.60), overkontorassistent 1.4.65)	17		kontorassistent II frk. J. A. Pedersen (f. 26.10.51, kontorassistent II 1.4.72).....	3	
overkontorassistent frk. J. Christensen (f. 15.5.28, kontorist 1.6.49, kontorassistent II 1.4.56, kontorassistent I 1.4.61, overkontorassistent 1.9.68).....	17				
kontorassistent I fru I. L. B. Bauer (f. 28.5.41, kontorassistent II 1.8.63, kontorassistent I 1.7.66).....	12		<b>Postens kundetjeneste.</b>		
kontorassistent I frk. K. M. Jensen (f. 13.2.46, kontorassistent II 1.8.67, kontorassistent I 1.10.70).....	7		kontrollør H. E. P. Gade (bopæl Roskilde).....	22	333
kontorassistent I fru L. Kristensen (f. 27.4.46, kontorassistent II 1.8.68, kontorassistent I 1.12.70).....	9				
kontorassistent II fru L. E. Fruerlund (f. 21.3.44, kontorassistent II 1.4.65, (kontorassistent I 1.4.69-31.3.71), tjf. u. l. 1.12.70-31.3.71 <sup>a</sup> , (½ tj.)).....	3		<b>2. overpostinspektorat (Fredericia).</b>		
kontorassistent II fru L. Nielsen (f. 4.11.46, kon- torassistent II 1.1.69).....	3		overpostinspektør A. E. Struve, R.....	37	5
kontorassistent II fru E. Strøh (f. 5.11.46, kon- torassistent II 1.11.69).....	3		postinspektør K. F. Knudsen.....	32	64
kontorassistent II fru K. Christensen (f. 17.5.46, kontorassistent II 1.1.71).....	3		— L. K. Pedersen.....	29	99
kontorassistent II fru K. Olesen (f. 18.9.50, kon- torassistent II 1.1.72).....	1		kontrollør P. W. Hansen.....	22	383
kontorassistent II fru D. Hansen (f. 31.10.50, kontorassistent II 1.8.72).....	1		— L. O. Budde.....	21	541
kontorassistent II frk. E. Simonsen (f. 27.2.52, kontorassistent II 1.9.72).....	1		— P. Strange.....	20	562
			overassistent J. Tønnes.....	17	356
			— J. M. Jensen.....	17	434
			kontorassistent I fru L. H. Jensen (f. 21.4.28, kon- torist 1.5.49, kontorassistent II 1.4.58, kontor- assistent I 1.4.62, (½ tj.)).....	12	
			kontorassistent I fru I. D. Sørensen (f. 24.5.32, kontorist 1.6.53, kontorassistent II 1.4.58, kon- torassistent I 1.4.63).....	7	
			kontorassistent I fru G. Rasmussen (f. 15.3.28, kontorist 1.4.49, ude af post- og telegrafv. 1.11.51-31.7.67, kontorassistent II 1.8.67, kon- torassistent I 1.8.68).....	12	
			kontorassistent I fru B. Grødt (f. 29.7.45, kon- torassistent II 1.5.70, kontorassistent I 1.9.71, (½ tj.)).....	9	



	Løn-ramme	Ancien-nitets-nr.		Løn-ramme	Ancien-nitets-nr.
<b>Postens kundetjeneste.</b>					
kontrollør J. E. J. Herdal (bopæl Odense) . . . . .	22	357	postinspektør F. E. Nielsen . . . . .	29	65
— G. L. Svendsen (bopæl Kolding) . . . . .	21	466	kontrollør J. K. Bahlke . . . . .	21	391
kontorassistent II frk. B. M. Iversen (f. 7.6.50, kontorassistent II 1.7.71) . . . . .	3		— I. D. Nielsen . . . . .	22	457
			overassistent J. K. B. Johansen . . . . .	17	245
			— J. Rasmussen . . . . .	17	272
			— C. E. Christensen . . . . .	17	383
			kontorassistent I frk. E. H. S. Christensen (f. 13.5. 25, kontorist 1.6.46, kontorassistent II 1.4.54, kontorassistent I 1.4.61, (2/3 tj.)) . . . . .	12	
<b>3. overpostinspektorat (Århus).</b>			kontorassistent II fru K. L. Hansen (f. 18.4.46, kontorassistent II 1.8.67) . . . . .	3	
overpostinspektør F. C. Arpe, R <sup>1</sup> . . . . .	37	2	kontorassistent II frk. I. Jensen (f. 12.5.50, kon- torassistent II 1.6.71) . . . . .	3	
postinspektør P. K. Lund . . . . .	32	66			
— A. Madsen . . . . .	29	89	<b>Postens kundetjeneste.</b>		
kontrollør B. V. Pedersen . . . . .	22	399	kontrollør K. H. Donnerborg (bopæl Ålborg) . .	21	479
— E. Ilse . . . . .	21	539			
— H. F. Pedersen . . . . .	20	561	<b>Overtelegrafinspektoratet.</b>		
overassistent A. B. V. Jensen . . . . .	17	147	overtelegrafinspektør P. F. Eriksen, R. . . . .	37	6
— P. Holm . . . . .	17	252	telegrafinspektør O. Sørensen . . . . .	32	49
kontorassistent I fru K. M. Fiedel (f. 27.5.44, kontorassistent II 1.6.65, u.f.nr. 4.12.68–3.3. 69°, kontorassistent I 1.4.69) . . . . .	9		— E. S. A. Andersen . . . . .	29	54
kontorassistent I frk. D. Carstensen (f. 4.5.50, kontorassistent II 1.6.71, kontorassistent I 1.10.71) . . . . .	7		kontrollør H. E. J. Lund . . . . .	22	253
2 kontorassistenter af 2. grad på prøve (kon- torassistentaspiranter).			assistent — . . . . .		
			— — . . . . .		
			kontorassistent I fru R. Brudlykke (f. 6.5.27, kontorist 1.12.50, kontorassistent II 1.4.58, kontorassistent I 1.4.61, (1/2 tj.)) . . . . .	9	
<b>Postens kundetjeneste.</b>			kontorassistent I fru B. Hansen (f. 12.5.39, kon- torassistent II 1.3.63, kontorassistent I 1.3.67)	9	
kontrollør V. T. G. Jensen (bopæl Århus) . . . . .	22	48	kontorassistent I fru J. Rasmussen (f. 22.8.42, kontorassistent II 1.9.63, kontorassistent I 1.12.67, (2/3 tj.)) . . . . .	9	
overassistent K. B. Sørensen (bopæl Randers) . .	17	242			
— N. J. Rasmussen (bopæl Århus) . . . . .	17	307			
<b>4. overpostinspektorat (Ålborg).</b>					
overpostinspektør J. G. Søndergaard . . . . .	37	7			
postinspektør A. J. Jensen . . . . .	32	25			

## Tekniske virksomheder.

	Lønramme	Ancien-nitetsnr.		Lønramme	Ancien-nitetsnr.
<b>1. ingeniørdistrikt (København).</b>			<b>(2. ingeniørdistrikt (Åbenrå))</b>		
distriktsingeniør, cand. polyt. H. R. Skovsted, R <sup>1</sup>	37	2	ingeniør N. A. Adersen	33	7
afdelingsingeniør, cand. polyt. O. F. Blom, R.	36	2	— E. Zeuner	32	13
— cand. polyt. S. Thaarslund	35	5	— J. T. Friis	32	22
ingeniør A. Jespersen	32	20	inspektør J. Jensen (kontortj.)	29	83
overtелеграфmester E. Led	29	4	overkontrollør A. T. Lassen	25	186
overkonstruktør E. K. Svendsen	32	11	ingeniør E. E. Jensen	27	9
— J. Schierbeck	32	15	overtелеграфmester S. A. Olsen	24	12
maskinmester H. E. Caben	29	12	— E. C. Kjør	27	18
overkontrollør H. J. Nielsen (kontortj.)	27	44	— S. Mørk	24	19
overtелеграфmester A. P. Dam-Andersen	24	1	— H. E. Knudsen (bopæl Fredericia)	24	20
— J. C. Maak	24	21	— R. V. Lassen	24	22
maskinmester B. E. Hansen	26	3	kontrollør J. C. Nielsen (kontortj.)	21	299
— A. H. Grubjerg	26	14	— A. Ø. Jensen (bopæl Kolding)	21	487
kontrollør L. E. Andersen	22	292	telegrafmester H. O. Sørensen	20	2
— E. C. Sørensen	21	334	— N. L. Mortensen	20	4
telegrafmester R. Buchardt (bopæl Stege)	20	5	— G. E. Brodersen (bopæl Tønder)	20	7
— K. E. Krag (bopæl Slagelse)	20	28	— J. Wolff	20	16
— A. V. K. Andersen	20	46	— V. Madsen (bopæl Haderslev)	20	21
— E. L. Christensen	20	47	— K. S. Johansen (bopæl Sønderborg)	20	22
— K. B. N. Scheller (bopæl Stege)	20	55	— H. C. Rasmussen	20	23
værkmester N. E. Gorm	20	14	— J. A. Gabrysiak	20	37
maskinmester F. E. Bødkerholm	20	1	— H. J. Frandsen (bopæl Kolding)	20	39
overassistent H. G. Tagmos	19	208	— B. Pedersen (bopæl Tønder)	20	43
— N. B. Jensen	19	231	— H. Elley (bopæl Sønderborg)	20	45
telegrafmester L. A. Garset	17	44	— P. J. Nielsen (bopæl Haderslev)	20	49
— L. V. K. Valnæs	17	69	radiomester A. S. Hansen (bopæl Sdr. Højrup)	20	9
værkmester F. V. Hansen	17	5	— J. P. Lauritsen (bopæl Rangstrup)	20	10
— C. Thomhav (bopæl Kastrup)	17	11	— E. Brodersen (bopæl Højen)	20	33
maskinmester A. Kristensen	17	82	overassistent N. C. Lauritzen (kontortj.)	17	99
tegner E. A. B. Andersen	17	9	— S. E. Holst (kontortj.)	17	105
— E. V. Petersen	16	98	— H. E. Christensen (kontortj.)	17	219
ovemekaniker K. B. Oxø	16	1	— K. P. S. Andersen	19	309
— S. Omann	16	3	telegrafmester K. Petersen	17	99
— P. E. Jacobsen	16	13	værkmester P. V. K. Fammé (bopæl Fredericia)	17	47
— C. V. Castberg	16	16	tegner H. E. Hansen	16	34
— A. J. Mathiasen (bopæl Stege)	16	18	— A. C. Andersen	16	85
— I. A. Petersen	16	20	— p.pr. S. W. Paulsen	16	101
— E. Østberg	16	31	overmekaniker W. G. Nielsen (bopæl Odense)	18	2
— H. Andersen (bopæl Slagelse)	17	61	— G. T. Jensen (bopæl Kolding)	17	17
— J. E. Andersen	16	63	— E. V. Steentoft	16	22
— V. E. Dahl (bopæl Nykøbing Fl.)	17	71	— W. E. Schacke (bopæl Rangstrup)	18	23
— G. A. Thyme (bopæl Slagelse)	17	74	— R. U. Sørensen (bopæl Sdr. Højrup)	18	24
— H. Vile	16	75	— E. V. Rørvig (bopæl Sønderborg)	16	36
— H. L. Jensen	16	83	— P. A. Clausen	17	37
— O. Sonne-Hansen (bopæl Rønne)	16	90	— A. Lydeking (bopæl Haderslev)	16	38
— P. W. Jørgensen	16	97	— E. Nielsen (bopæl Tønder)	16	42
tegner F. W. Friis	9	4	— F. C. Madsen (bopæl Esbjerg)	16	52
— J. E. K. Dideriksen (bopæl Stege)	9	11	— A. H. Asmus (bopæl Haderslev)	16	56
— O. W. N. Kronbøl	9	12	— J. K. Johansen	17	73
— S. R. Friis	9	22	— L. Andkjær (forstærkerstation Kolding IV)	16	76
<b>2. ingeniørdistrikt (Åbenrå).</b>			— E. Nielsen (bopæl Højen)	18	77
distriktsingeniør, cand. polyt. A. H. M. Jensen, R.	37	5	— V. Nielsen (forstærkerstation Kolding IV)	16	78
afdelingsingeniør W. Greibe	36	8	— S. A. Knudsen	16	84

	Lønramme	Ancien-nitetsnr.		Lønramme	Ancien-nitetsnr.
<b>(2. ingeniørdistrikt (Åbenrå))</b>					
tegner J. H. Jensen . . . . .	9	13			
— J. E. Knudsen (bopæl Kolding) . . . . .	9	15			
— fru L. B. Houe . . . . .	9	18			
— A. C. Nicolaisen . . . . .	9	21			
— fru I. Jessen . . . . .	9	25			
— fru B. M. Rasmussen . . . . .	9	27			
<b>3. ingeniørdistrikt (Århus).</b>			<b>Kabelingeniørtjenesten (København).</b>		
distriktsingeniør, cand. polyt. K. A. Gerlif, R <sup>1</sup> .	37	3	overingeniør, cand. polyt. K. L. Larsen, R <sup>1</sup> . . . . .	37	1
afdelingsingeniør J. B. Henningsen . . . . .	36	7	telegrafingeniør, cand. polyt. K. H. Veirø . . . . .	34	3
ingeniør K. K. S. Andersen . . . . .	34	6	telegrafinspektør G. Nielsen . . . . .	30	21
— H. Pedersen . . . . .	32	17	— H. C. Christensen . . . . .	30	22
overkonstruktør P. Rasmussen . . . . .	32	9	ingeniør B. J. T. Poulsen . . . . .	32	5
— C. Thygesen . . . . .	32	10	— W. M. Jensen . . . . .	32	6
overkontrollør E. Kaaberbøl (kontortj.) . . . . .	27	55	overtelegrafmester J. P. Olsen . . . . .	29	26
ingeniør H. Andersen . . . . .	27	4	kabelskibsfører K. E. Nielsen (bopæl Korsør) . . . . .	31	2
— L. M. Brandt . . . . .	27	6	skibsmaskinchef C. V. Schou (bopæl Korsør) . . . . .	30	3
— H. J. S. Jensen . . . . .	27	7	stationsleder, løjtnant S. Larsen, R. (bopæl Rømø) . . . . .	24	4
overkonstruktør O. H. Nielsen . . . . .	25	11	overkontrollør N. Christoffersen . . . . .	27	22
— J. A. Pedersen . . . . .	25	17	— F. V. Therkelsen . . . . .	27	28
overtelegrafmester H. M. Jensen . . . . .	25	15	— R. H. Thomassen . . . . .	25	114
— H. H. Krøtel . . . . .	27	16	— R. R. Pedersen . . . . .	25	116
telegrafmester S. E. R. Rasmussen . . . . .	20	15	— M. Larsen . . . . .	25	124
— J. V. Pedersen (bopæl Ålborg) . . . . .	20	20	— A. Andersen . . . . .	25	134
— C. Nielsen . . . . .	20	42	— H. R. Nielsen (kontortj.) . . . . .	25	176
— K. E. Z. Larsen . . . . .	20	50	— B. V. Andersen . . . . .	25	180
— J. Sørensen . . . . .	20	51	kontrollør H. Rafn . . . . .	22	192
— I. Kærgaard . . . . .	20	53	— H. Andersen (bopæl Århus) . . . . .	21	240
værkmester H. T. Hansen . . . . .	20	35	— O. J. Clausen . . . . .	21	248
— V. Laustsen . . . . .	20	48	— A. Søgaard . . . . .	21	280
radiomester K. Duus (bopæl Skåde) . . . . .	20	17	— E. Hansen . . . . .	21	495
— K. M. Corvinius (bopæl Mejrup) . . . . .	20	18	— E. L. Roed . . . . .	21	527
— M. Pinholt (bopæl Frejlev) . . . . .	20	19	— frk. I. S. Jensen . . . . .	21	534
— S. Haahr (bopæl Skåde) . . . . .	20	25	telegrafmester W. E. L. Madsen . . . . .	20	13
overassistent J. K. Kristensen (kontortj.) . . . . .	17	293	— O. Rasmussen . . . . .	20	52
telegrafmester V. R. Jakobsen . . . . .	17	66	overstyrmand J. H. Pedersen (bopæl Korsør) . . . . .	20	27
— N. H. Jensen . . . . .	17	86	overassistent E. K. Christensen (bopæl Århus) . . . . .	19	143
overmekaniker N. M. H. Petersen . . . . .	17	6	— S. H. Iversen . . . . .	19	256
— K. J. Møller (bopæl Mejrup) . . . . .	18	25	— fru D. S. Hansen (½ tj.) . . . . .	19	299
— S. P. Hansen . . . . .	16	26	— P. Rasmussen . . . . .	19	306
— C. E. Larsen (bopæl Ålborg) . . . . .	16	27	— frk. L. R. Hansen . . . . .	19	368
— V. G. Borchmann . . . . .	16	28	— C. E. Jensen . . . . .	19	420
— S. A. H. Pedersen . . . . .	16	29	— B. B. Larsen . . . . .	19	423
— H. B. Christiansen (bopæl Skåde) . . . . .	18	39	— N. C. Mikkelsen . . . . .	19	441
— T. J. Sleiborg (bopæl Frejlev) . . . . .	18	40	maskinmester O. B. Sørensen (bopæl Korsør) . . . . .	17	50
— K. J. H. Mortensen (bopæl Skåde) . . . . .	18	41	tegner B. C. Jensen . . . . .	17	68
— G. M. Jensen . . . . .	16	48	— S. Bjørn . . . . .	16	81
— J. V. Svenningsen . . . . .	16	54	— G. T. Jönsson . . . . .	16	93
— S. E. Laursen . . . . .	16	57	overmekaniker K. Mortensen . . . . .	16	30
— K. H. Jensen (bopæl Ålborg) . . . . .	16	59	kabelmester H. Larsen (bopæl Korsør) . . . . .	17	72
— B. Geer . . . . .	17	100	tegner fru T. Kerlmar . . . . .	9	6
tegner S. K. Kristensen . . . . .	9	10	— S. E. Isling . . . . .	9	8
— fru I. M. Nielsen (½ tj.) . . . . .	9	23	— P. H. M. Kannik . . . . .	9	24
— fru K. Sørensen . . . . .	9	26	<b>Radioingeniørtjenesten (København).</b>		
assistent L. B. Ernstsén (kontortj.) . . . . .	9	99	overingeniør, cand. polyt. P. E. Christensen . . . . .	37	4
— fru E. Jensen (kontortj.) . . . . .	9	300	telegrafingeniør, cand. polyt. R. Petersen . . . . .	34	2
			ingeniør E. C. K. Jacobsen . . . . .	32	14
			overkonstruktør C. Petersen . . . . .	32	18
			overtelegrafmester H. T. Antonsen, R. . . . .	29	21
			— A. B. Christophersen . . . . .	29	24

	Løn-ramme	Ancien-nitets-nr.		Løn-ramme	Ancien-nitets-nr.
<b>(Radioingeniørtjenesten (København))</b>			<b>(Radioingeniørtjenesten (København))</b>		
overkontrollør F. H. Kristensen . . . . .	25	75	tegner S. A. Larsen . . . . .	9	1
— S. E. Jensen . . . . .	27	93	— K. A. Christensen . . . . .	9	3
— S. L. Kristensen (kontortj.) . . . . .	28	117	— H. Christiansen . . . . .	9	5
ingeniør P. O. Knudsen . . . . .	27	2	— fru H. K. Rathcke (bopæl Kastrup) . . . . .	9	7
— P. S. P. Jensen . . . . .	27	10	— frk. E. H. Nissen . . . . .	9	14
overtelegrafmester K. C. Brønnum (bopæl Reersø) . . . . .	27	5	— H. J. Conradsen . . . . .	9	16
— C. Thode-Andersen (bopæl Kastrup) . . . . .	24	25	— F. Planck . . . . .	9	19
kontrollør A. S. A. Arentoft . . . . .	21	275	— K. L. Petersen . . . . .	9	20
— I. Dalsgaard . . . . .	21	453	assistent C. Bertelsen (kontortj.) . . . . .	9	138
— K. K. Jensen . . . . .	21	455	<b>Kalundborg radiofonistation.</b>		
telegrafmester A. P. Petersen . . . . .	20	29	bestyrer T. H. Engquist . . . . .	29	1
— S. A. T. Laustsen . . . . .	20	40	overmekaniker N. S. Hansen . . . . .	16	51
— E. J. Jensen . . . . .	20	41	<b>Københavns radiofonistation.</b>		
— B. M. Jørgensen (bopæl Kastrup) . . . . .	20	58	radiomester M. H. Jørgensen . . . . .	20	56
værkmester C. H. Andersen-Krusell (bopæl Kastrup) . . . . .	20	8	overmekaniker V. P. Hansen . . . . .	16	45
— G. Krogh . . . . .	20	26	<b>Skamlebæk radio.</b>		
radiomester E. S. Pedersen (bopæl Gladsaxe) . . . . .	20	3	ingeniør S. P. V. Gregersen . . . . .	34	4
— P. Wael (bopæl Rønne) . . . . .	20	6	overmekaniker C. T. D. Andersen . . . . .	16	53
— J. Weitemeyer . . . . .	20	11	— C. E. Hansen . . . . .	16	79
— H. J. Høegh . . . . .	22	12	<b>Telegraflaboratoriet.</b>		
— A. Kristensen (bopæl Kastrup) . . . . .	22	24	laboratorieingeniør, cand. polyt. H. Rafn, R <sup>1</sup> . . . . .	36	1
— H. Skibelund (bopæl Esbjerg) . . . . .	20	31	overkontrollør A. H. Groth . . . . .	27	20
— R. V. Svendsen (bopæl Øverup) . . . . .	20	32	— J. C. Jensen . . . . .	25	179
— K. E. Nielsen (bopæl Øverup) . . . . .	20	34	ingeniør E. Frausing . . . . .	27	13
overassistent J. Søderquist (kontortj.) . . . . .	17	107	kontrollør G. H. Hansen . . . . .	21	238
— J. Fabiansson . . . . .	19	225	— L. E. Jensen . . . . .	21	294
— O. A. Pedersen . . . . .	19	344	— E. L. Jensen . . . . .	21	377
— — — — —			— K. G. Nielsen . . . . .	21	484
telegrafmester H. J. Møller . . . . .	17	10	telegrafmester J. B. Hansen . . . . .	20	54
— L. A. Højer (bopæl Kastrup) . . . . .	17	70	overassistent K. Poulsen . . . . .	19	11
— O. A. Magnussen . . . . .	17	91	— R. Ø. Madsen . . . . .	19	163
— J. E. B. Frandsen . . . . .	17	102	— O. Kruse . . . . .	19	273
— H. M. Grand . . . . .	17	103	telegrafmester K. G. Nielsen . . . . .	17	8
radiomester K. E. Herner . . . . .	17	65	— B. V. Kerrild . . . . .	17	104
tegner P. L. Jensen . . . . .	16	49	<b>Post- og telegrafvæsenets værksteder.</b>		
— P. Nielsen . . . . .	17	96	værkstedschef H. J. Steen . . . . .	36	6
overmekaniker R. E. Stapf (bopæl Kastrup) . . . . .	17	7	ingeniør J. A. Bek . . . . .	34	7
— R. Wael (bopæl Kastrup) . . . . .	17	19	— R. E. Sundgaard . . . . .	32	8
— G. Kiærbye-Hansen . . . . .	16	21	overkontrollør V. Kjeldsen . . . . .	27	88
— P. S. F. Christensen . . . . .	18	32	værkmester O. B. Hansen . . . . .	24	23
— H. S. Pedersen . . . . .	18	33	— S. C. Poulsen . . . . .	24	24
— S. P. Thomsen (bopæl Lyngby) . . . . .	16	46	kontrollør H. Petersen . . . . .	21	244
— K. V. Bertelsen (bopæl Lindholm) . . . . .	18	55	værkmester H. H. J. Lauritsen . . . . .	20	30
— Johannes F. Jørgensen (bopæl Kastrup) . . . . .	17	60	— E. Jørgensen . . . . .	22	36
— E. Andersen (bopæl Kastrup) . . . . .	18	62	— E. A. Andersen . . . . .	20	44
— H. B. Madsen . . . . .	16	64	— J. V. Apitz . . . . .	20	57
— F. J. Dziegiel (bopæl Reersø) . . . . .	17	67	— — — — —		
— J. Salhaug (bopæl Kastrup) . . . . .	17	87	overmekaniker O. S. Christensen . . . . .	16	4
— K. M. Klinke (bopæl Kastrup) . . . . .	17	88	— K. V. Winberg . . . . .	16	14
— E. A. Kaczmarek . . . . .	18	89	— E. O. Mørch . . . . .	16	58
— Jørgen F. Jørgensen (bopæl Kastrup) . . . . .	18	94	— H. L. P. Pedersen . . . . .	16	30
— G. J. Hansen (bopæl Kastrup) . . . . .	18	95			
antennemester I. S. K. Palshøj . . . . .	17	12			



## Kontorassistentpersonale.

	Tjenes- stedet	Født	Kon- torist	Kontor- assistent II	Kontor- assistent I	Over- kontor- assistent	Lønramme	Anmærkninger
frk. R. E. Olsen.....	1.ingd.	27.12.22	1.4.46	1.12.52	1.4.60	1.3.71	17	
fru M. K. Hermansen...	—	10.4.08	1.6.32	1.4.47	1.4.57		12	
fru G. A. Petersen.....	—	11.4.32	1.5.53	1.4.58	1.4.62		12	
fru D. Andersen.....	—	23.5.36	1.7.57	1.4.58	1.4.63		9	
frk. A. Jørgensen.....	—	6.2.45	.....	1.3.66	1.4.71		9	
frk. L. K. Holbech.....	—	6.2.46	.....	1.3.67			3	
fru I. Clausen (½ tj.)...	—	20.5.47	.....	1.6.68			3	
fru J. Nielsen.....	—	17.3.47	.....	1.6.70			3	
fru L. M. S. Skyggebjerg (½ tj.).....	—	14.11.49	.....	1.12.70			3	
frk. L. L. Jensen.....	—	26.10.49	.....	1.10.71			3	
frk. M. P. Henkel.....	—	18.1.52	.....	1.4.72			3	
frk. G. Grosz.....	—	30.8.51	.....	1.9.72			1	
9 kontorassistenter af 2. grad på prøve (kontorassistentaspiranter.)								
fru S. E. Christensen....	2.ingd.	1.10.43	.....	1.10.64	1.1.69		7	
frk. B. M. C. Jepsen....	—	8.4.45	.....	1.5.66	1.9.69		9	
fru K. Vibe (½ tj.).....	—	14.2.46	.....	1.3.67	1.4.71		7	
fru L. Matthiesen.....	—	8.7.44	.....	1.7.67	1.4.71		9	
frk. M. R. Dahlstrup...	—	27.6.48	.....	1.12.70	1.9.71		9	
fru G. J. Thomsen.....	—	8.7.42	.....	1.8.63	1.6.72		12	}ude af post- og telegrafv. 1.2.64–30.9.67.
frk. K. H. Ritz.....	—	6.8.48	.....	1.1.71	1.6.72		7	
fru I. M. Johansen.....	—	7.3.42	.....	1.8.67			3	
fru C. Petersen.....	—	28.1.47	.....	1.2.68			3	
fru M. I. Kristiansen....	—	19.7.44	.....	1.4.68			3	
fru R. Bollerslev.....	—	8.5.47	.....	1.6.68			3	
fru N. S. Wessel (¼ tj.)..	—	4.7.47	.....	1.8.68			3	
frk. G. I. Schmidt.....	—	18.7.46	.....	1.3.69			3	
fru A. G. Aebeloe.....	—	5.4.49	.....	1.11.70			1	
fru A. Petersen.....	—	3.1.48	.....	1.11.70			3	
frk. J. Hansen.....	—	3.6.49	.....	1.11.70			3	
fru A. Madsen.....	—	17.11.49	.....	1.12.70			3	
fru L. U. Lorenzen.....	—	26.1.49	.....	1.2.71			3	
frk. J. Oubæk.....	—	22.12.50	.....	1.4.72			3	
frk. J. L. Sørensen.....	—	5.1.52	.....	1.4.72			3	
fru A. Hansen.....	—	28.5.47	.....	1.4.72			1	
frk. H. C. Jensen.....	—	22.3.52	.....	1.4.72			1	
fru I. K. Petersen.....	—	21.9.49	.....	1.5.72			1	
frk. A. C. Kobbelt.....	—	3.4.52	.....	1.7.72			3	
frk. L. Andersen.....	—	16.5.48	.....	1.8.72			1	
frk. A. Jørgensen.....	—	14.11.48	.....	1.8.72			1	
frk. H. M. Asmussen....	—	27.4.52	.....	1.8.72			3	
frk. I. Holst.....	—	22.5.51	.....	1.9.72			3	
7 kontorassistenter af 2. grad på prøve (kontorassistentaspiranter)								
fru A. R. Vedel-Larsen..	3.ingd.	21.10.09	1.11.33	1.7.43	1.4.54	1.4.60	18	
fru A. M. Hansen (¼ tj.)..	—	28.2.25	1.4.46	1.4.55	1.4.60		12	
fru J. B. Holm.....	—	10.8.32	1.9.53	1.4.58	1.4.61		7	
fru T. T. Jensen (½ tj.)..	—	24.5.42	.....	1.4.65	1.7.68		7	
frk. L. M. Christensen..	—	15.5.45	.....	1.7.66			3	
fru B. B. de Thurah....	—	25.1.46	.....	1.2.67			3	
fru J. D. Bording (¼ tj.)	—	10.11.43	.....	1.12.67			3	
fru A. B. Andersen.....	—	15.10.49	.....	1.11.70			3	
frk. E. M. Jessen.....	—	22.8.50	.....	1.8.72			3	
6 kontorassistenter af 2. grad på prøve (kontorassistentaspiranter)								

	Tjenes- stedet	Født	Kon- torist	Kontor- assistent II	Kontor- assistent I	Øver- kontor- assistent	Lønramme	Anmærkninger
<i>(kontorassistentpersonale)</i>								
frk. E. L. Mortensen....	kabel.	12.9.34	1.11.56	1.4.58	1.4.60	1.4.71	17	
fru G. F. Olsen.....	—	3.1.31	1.3.53	1.4.58	1.4.62	.....	12	u.f.nr. 1.12.54–31.5.55.
fru L. Dinesen.....	—	7.5.32	1.6.54	1.4.58	1.4.64		7	
frk. A. H. Bækskov-Jensen	—	2.6.40	.....	1.7.61	1.4.66		9	
frk. G. I. Jensen.....	—	20.10.27	1.1.52	1.4.58	1.5.67		7	u.f.nr. 1.11.57–30.4.58.
fru A. M. Kall.....	—	12.3.46	.....	1.4.67	1.4.71		7	
frk. A. T. Andersen....	—	7.2.47	.....	1.4.68			3	
fru A. Anderberg.....	—	29.5.46	.....	1.8.68			3	
fru J. Adeltoft.....	—	28.1.48	.....	1.3.69			3	
fru L. A. Andersen.....	—	17.6.48	.....	1.7.69			3	tjf.u.l. 26.2.–25.5.71°.
frk. B. Jensen.....	—	6.11.48	.....	1.4.70			1	
fru L. R. Larsen.....	—	10.5.49	.....	1.6.70			3	
fru H. B. Lundsteen....	—	9.1.48	.....	1.3.71			3	
fru M. Christiansen....	—	15.7.46	.....	1.5.71			3	
fru E. F. Nielsen.....	—	6.2.51	.....	1.9.72			1	
2 kontorassistenter af 2. grad på prøve (kontorassistentaspiranter)								
frk. K. V. Salomonsen..	r.ing.	20.12.12	1.1.37	1.4.46	1.4.60	1.1.70	17	
frk. R. Aabling-Thomsen								
( $\frac{2}{3}$ tj.).....	—	18.1.24	1.8.51	1.4.58	1.4.62		7	
fru K. H. Sørensen ( $\frac{2}{3}$ tj.)	—	17.1.36	1.2.57	1.4.58	1.4.63		9	
fru E. E. Jørgensen.....	—	8.4.42	.....	1.1.65	1.1.69		7	
frk. L. I. Johansen.....	—	22.12.44	.....	1.10.67	1.9.70		9	
fru B. Hallberg.....	—	12.4.46	.....	1.3.68	1.9.71		9	
fru I. Jørgensen.....	—	28.5.30	.....	.....	1.4.72		9	} u.f.nr. 5.3–31.8.63°, ude af post- og tele- grafv. 1.9.63–30.6.72
fru L. E. Holm ( $\frac{2}{3}$ tj.)..	—	30.1.35	1.2.56	1.4.58			3	
fru H. Hansen ( $\frac{2}{3}$ tj.)..	—	22.4.46	.....	1.9.68			3	
fru K. M. Frederiksen..	—	18.11.47	.....	1.9.69			3	
fru S. F. Hagemann....	—	2.2.48	.....	1.12.69			3	
fru L. Pedersen.....	—	4.9.47	.....	1.6.70			3	
fru E. R. J. Guldbeck								
( $\frac{1}{2}$ tj.).....	—	23.6.49	.....	1.5.71			3	
fru B. Uekermann.....	—	1.9.50	.....	1.9.71			3	
fru B. Rasmussen.....	—	27.2.51	.....	1.3.72			3	
fru R. M. Hillemann-Jensen	—	19.12.50	.....	1.4.72			3	
fru L. H. Erlandsen....	—	30.8.48	.....	1.5.72			3	
frk. J. Pedersen.....	—	22.7.50	.....	1.5.72			1	
frk. J. Jensen.....	—	20.8.48	.....	1.8.72			3	
8 kontorassistenter af 2. grad på prøve (kontorassistentaspiranter)								
frk. K. A. Jørgensen....	t.lab.	14.7.16	1.8.40	1.4.46	1.4.53		12	
fru R. Urby.....	—	11.5.28	.....	1.4.72			3	
1 kontorassistent af 2. grad på prøve (kontorassistentaspirant)								
frk. A. Yttesen.....	værk.	11.1.14	1.2.38	1.4.46	1.4.56	1.4.66	17	
frk. B. L. D. Meyer....	—	22.3.23	1.4.46	1.4.53	1.4.58	1.4.71	17	
frk. L. Halvorsen.....	—	27.2.24	1.4.46	1.4.54	1.4.60		12	
fru U. Tanvad.....	—	5.12.25	1.1.47	1.4.55	1.4.61		12	
fru I. Pedersen.....	—	7.10.27	1.6.50	1.4.57	1.4.61		12	
frk. M. A. Andersen....	—	28.6.47	.....	1.7.68	1.6.70		7	
frk. A. G. Christensen..	—	26.7.47	.....	1.8.68			3	
fru W. J. Dannef.....	—	4.7.48	.....	1.7.70			3	
frk. H. Andersen.....	—	27.7.49	.....	1.9.71			3	
fru L. M. Franch.....	—	1.5.50	.....	1.2.72			3	
fru P. Andersen.....	—	2.4.51	.....	1.4.72			1	
fru S. R. Schick.....	—	14.12.51	.....	1.4.72			1	
frk. L. I. Pedersen.....	—	8.8.51	.....	1.8.72			1	
7 kontorassistenter af 2. grad på prøve (kontorassistentaspiranter)								

## Postgirokontoret.

	Løn-ramme	Ancien-nitets-nr.		Løn-ramme	Ancien-nitets-nr.
direktør for postgirokontoret C. V. T. Struve, R	37	3	(overassistent)		
inspektør i postgirokontoret P. N. Danklefsen.	34	13	P. M. Petersen . . . . .	17	137
bogholderichef M. Møller . . . . .	34	25	fru L. M. Nissen . . . . .	17	182
overrevisor E. P. Schmidt . . . . .	34	9	P. H. Nørby . . . . .	19	246
inspektør i postgirokontoret P. E. Jensen . . . . .	29	44	fru E. L. Rasmussen . . . . .	17	291
			fru A. Nielsen . . . . .	17	389
<b>Overkontrollører.</b>			fru L. D. Melohn . . . . .	17	405
G. V. J. Jensen . . . . .	27	37	T. Tønnesen . . . . .	17	437
O. N. Nielsen . . . . .	27	39	B. C. Sarl . . . . .	17	455
E. R. Jensen . . . . .	25	118	P. Stenbæk . . . . .	19	480
E. R. T. Henriksen . . . . .	25	139			
H. Johannsen . . . . .	25	207	<b>Assistent.</b>		
			E. O. Hansen . . . . .	9	22
<b>Bogholdere.</b>			fru K. M. Pedersen . . . . .	9	77
frk. H. A. Rasmussen . . . . .	25	16	P. Fischer . . . . .	11	141
H. E. Jacobsen . . . . .	26	36	fru S. Børglum . . . . .	9	155
S. P. H. Hansen . . . . .	25	49	K. M. Andersen . . . . .	9	203
J. P. Christensen . . . . .	25	50	fru B. Petersen . . . . .	9	271
C. L. Eriksen . . . . .	25	164	J. E. Thomsen . . . . .	11	275
I. V. Lykken . . . . .	25	175	T. Kristensen . . . . .	11	277
fru G. L. Kristensen . . . . .	25	194	frk. I. Andersen . . . . .	9	297
			fru L. Sørensen . . . . .	11	313
<b>Kontrollører.</b>			fru B. Wahl . . . . .	11	361
B. Nielsen . . . . .	22	163	C. E. Aagaard . . . . .	11	372
O. C. Larsen . . . . .	22	229	fru B. Bennedsgaard . . . . .	11	407
L. Petersen . . . . .	21	279	fru E. Thomsen . . . . .	9	417
H. U. N. Sørensen . . . . .	22	343	A. Møller . . . . .	9	442
E. B. T. Soltau . . . . .	22	353	fru A. Kastberg . . . . .	9	509
C. P. Ganer . . . . .	20	415	H. U. Skov . . . . .	11	511
frk. A. E. Raffinøe . . . . .	21	465	fru H. K. Nielsen . . . . .	9	516
B. Stubkjær . . . . .	21	474	C. B. Frederiksen . . . . .	9	540
J. Knudsen . . . . .	21	476	frk. A. H. Jensen . . . . .	9	554
F. E. J. Nielsen . . . . .	21	491	frk. G. D. M. Mikkelsen . . . . .	9	577
B. Kastberg . . . . .	21	511	P. E. Andersen . . . . .	9	580
E. Høy . . . . .	20	521	L. M. Gregersen . . . . .	9	624
V. E. Majgaard . . . . .	20	522	frk. H. Jensen . . . . .	9	635
M. V. G. Nielsen . . . . .	20	525			
P. Nielsen . . . . .	20	557	<b>Medhjælpere.</b>		
J. Skøtt . . . . .	21	558	frk. A. Rasmussen . . . . .	2	57
			frk. L. Jensen . . . . .	2	149
<b>Overassistenter.</b>					
H. Madsen . . . . .	17	50			
fru E. Q. Nielsen . . . . .	17	55			
P. H. Juul . . . . .	17	72			

1 assistentplads udfyldes af en overassistent

## Kontorassistentpersonale.

	Født	Kon- torist	Kontor- assistent II	Kontor- assistent I	Over- kontor- assistent	Lønramme	Anmærkninger
Overkontorassistenter							
frk. E. E. M. M. le Sage de Fontenay	29.4.12	1.5.36	1.11.46	1.4.55	1.4.59	17	
fru I. K. Iversen	4.10.13	1.11.37	1.7.47	1.4.56	1.4.61	17	
frk. E. M. Vintersborg	11.5.18	1.6.42	1.4.50	1.4.60	1.4.62	18	
frk. L. E. Dipo-Petersen	7.4.16	1.5.40	1.4.49	1.4.57	1.4.63	18	
fru I. E. Lindskog	25.12.12	1.1.37	1.4.47	1.4.58	1.4.64	17	
fru E. G. Bøjsen	8.10.33	1.3.55	1.4.58	1.12.60	1.4.64	17	u.f.nr. 17.1.67-31.1.68°.
frk. G. Steiness	18.6.06	1.5.29	1.5.39	1.4.46	1.4.65	17	
frk. G. F. D. J. Lund	2.6.10	1.7.34	1.4.45	1.9.53	1.1.66	17	
frk. H. H. Ringbæk	20.6.25	1.7.46	1.9.52	1.4.58	1.4.66	17	
frk. A. Støving	16.1.14	1.3.38	1.4.48	1.10.59	1.4.66	17	
frk. E. E. M. Nielsen	27.3.13	1.4.37	1.4.48	1.4.59	1.5.66	17	
frk. E. G. M. Svensson	14.6.09	1.7.33	1.4.45	1.4.47	1.6.66	17	
fru G. Dall	25.8.10	1.3.35	1.4.46	1.11.55	1.2.67	17	
frk. K. M. Magnusson	9.12.26	1.4.48	1.4.55	1.4.61	1.9.68	18	
fru J. S. K. Bønnelycke	22.3.27	1.4.48	1.4.55	1.4.61	1.9.68	17	
fru E. L. Jørgensen	19.5.28	1.8.49	1.4.56	1.4.61	1.9.68	18	
fru E. L. Petersen	31.5.29	1.6.50	1.4.57	1.4.61	1.9.68	17	u.f.nr. 4.4.-3.7.59°.
fru E. M. Jensen	14.3.16	1.7.40	1.4.49	1.4.60	1.4.69	17	
fru L. I. Horn	28.12.24	1.4.46	1.8.54	1.4.61	1.4.69	18	
fru M. K. Dichmann	10.7.13	1.8.37	1.8.47	1.8.58	1.7.70	17	
frk. G. V. Hansen	26.4.19	1.5.43	1.8.50	1.4.60	1.2.71	18	
fru I. M. Bentzen	21.12.33	1.1.55	1.4.58	1.4.61	1.3.71	17	u.f.nr. 1.7.-31.10.64
fru B. M. Rasmussen	20.7.29	1.5.52	1.4.58	1.4.62	1.3.71	17	
frk. L. B. L. Hansen	13.9.32	1.10.53	1.4.58	1.4.62	1.3.71	17	u.f.nr.11.10.56-10.1.57°
fru A. E. Jeppesen	12.6.26	1.7.47	1.11.54	1.4.61	1.6.71	17	u.f.nr. 8.9.52-7.3.53°
fru E. L. Therkilsen	5.7.28	1.9.49	1.1.57	1.4.61	1.9.71	18	
fru J. E. Hauberg	29.6.30	1.5.53	1.4.58	1.4.62	1.12.71	17	
frk. S. J. L. Hansen	20.11.23	1.4.46	1.7.53	1.5.60	1.4.72	17	
frk. T. M. Muhle-Jensen	12.2.15	1.3.39	1.4.48	1.4.60	1.5.72	17	
fru K. Nielsen	7.7.26	1.8.47	1.8.54	1.4.61	1.10.72	17	
Kontorassistenter af 1. grad.							
frk. E. Nielsen	6.1.07	1.4.32	1.4.44	1.4.46		12	
fru K. Knudsen	8.1.09	1.2.33	1.4.44	1.4.47		12	
frk. I. Høgerman	18.2.10	1.3.34	1.4.45	1.4.48		9	
frk. E. A. M. G. Kristensen	4.11.08	1.12.32	1.10.44	1.8.51		12	
fru K. M. S. Berg	7.5.09	1.6.33	1.4.45	1.5.52		12	
fru E. G. Eriksen	2.7.10	1.8.34	1.5.45	1.4.54		12	
frk. G. A. Nielsen	28.12.10	1.2.35	1.4.46	1.4.55		12	
frk. I. S. K. I. Brink	23.12.10	1.1.35	1.4.46	1.11.55		12	
fru E. E. K. Colbe	14.9.08	1.6.34	1.4.46	1.6.57		12	
frk. K. M. Brunshøj	23.3.11	1.4.35	1.4.46	1.10.57		7	
frk. E. M. Meyer	25.5.13	1.6.37	1.4.47	1.4.58		12	
frk. M. N. Randow	17.12.13	1.3.38	1.2.48	1.4.59		12	
frk. Karen T. Jørgensen	4.7.14	1.8.38	1.4.48	1.4.60		9	
frk. I. M. Fenst	31.1.16	1.2.40	1.4.49	1.4.60		9	
fru E. Jansen	13.2.17	1.3.41	1.4.49	1.4.60		12	
fru D. K. B. Gärtner	23.11.08	1.12.32	1.1.50	1.4.60		12	
fru E. J. S. H. Gobjerg	30.5.20	1.6.44	1.7.51	1.4.60		12	
frk. A. S. Pedersen	1.10.24	1.4.46	1.5.52	1.4.60		12	
frk. A. K. Hansen	19.5.25	1.6.46	1.8.52	1.4.60		9	
frk. K. Mathiesen	11.8.24	1.11.46	1.4.53	1.4.60		12	

{ude af post- og telegrafv.  
1.11.43-30.6.48.



	Født	Kon- torist	Kontor- assistent II	Kontor- assistent I	Lønramme	Anmærkninger
<i>(kontorassistenter af 1. grad)</i>						
fru J. C. C. Pedersen.....	13.5.24	1.3.47	1.9.53	1.12.60	7	
frk. E. M. Thomsen.....	7.12.10	1.2.35	1.4.46	1.4.61	12	
frk. H. L. Christensen.....	11.2.25	1.4.46	1.12.52	1.4.61	9	
fru I. K. Nilsson.....	4.4.27	1.5.48	1.4.55	1.4.61	12	
frk. A. K. Jensen.....	20.8.27	1.9.48	1.4.55	1.4.61	12	
fru P. M. Jensen.....	10.9.26	1.1.49	1.11.55	1.4.61	9	
frk. Y. Y. Ryborg.....	11.2.28	1.3.49	1.4.56	1.4.61	12	
fru E. J. Calum.....	28.3.28	1.4.49	1.4.56	1.4.61	7	
fru E. Wichmann.....	1.4.28	1.4.49	1.4.56	1.4.61	12	
fru G. E. Andersen.....	10.4.29	1.11.50	1.10.57	1.4.61	12	u.f.nr. 15.4.-14.7.51°.
fru E. Frederiksen.....	14.8.25	1.3.47	1.11.53	1.4.61	9	tj.f.u.l. 1.8.-30.9.70
fru I. M. Jensen.....	5.8.13	1.9.37	1.11.47	1.4.62	9	
frk. A. E. Haavig.....	18.10.07	1.4.32	1.4.50	1.4.62	9	
fru G. R. Hoffmann-Cohr.....	27.1.27	1.10.50	1.4.58	1.4.62	9	
fru H. Poulsen.....	29.1.30	1.2.51	1.4.58	1.4.62	12	u.f.nr. 1.1.-30.6.53°.
fru L. K. Jensen.....	24.9.30	1.10.51	1.4.58	1.4.62	9	
frk. E. B. Sørensen.....	17.5.31	1.6.52	1.4.58	1.4.62	12	
fru A. L. Steengaard.....	28.11.29	1.4.53	1.4.58	1.4.62	9	
fru B. Hansen.....	28.11.32	1.12.53	1.4.58	1.4.62	12	
fru E. I. Madsen.....	18.11.33	1.5.55	1.4.58	1.4.62	9	
fru I. L. W. Aagaard.....	20.11.33	1.5.55	1.4.58	1.4.62	12	
fru K. R. Nielsen.....	5.8.34	1.9.55	1.4.58	1.9.62	12	
frk. G. J. K. Wolf.....	2.6.08	1.7.32	1.4.46	1.4.63	7	
fru J. Moth.....	1.4.32	1.1.56	1.4.58	1.4.63	12	
fru K. Hulstrøm.....	11.3.35	1.4.56	1.4.58	1.4.63	9	
frk. L. Westergaard.....	21.11.34	1.4.56	1.4.58	1.4.63	12	
fru I. M. L. Berg.....	25.5.36	1.5.58	1.5.58	1.8.63	12	
fru I. K. Braarup.....	11.10.31	.....	1.8.58	1.8.63	12	
frk. M. Lunding.....	26.5.06	1.4.32	1.4.44	1.4.64	7	
fru K. Hansen.....	6.3.38	.....	1.4.59	1.4.64	12	
frk. K. Lange.....	27.8.38	.....	1.9.59	1.4.64	12	
fru A. Fring.....	28.10.38	.....	1.11.59	1.4.64	12	
fru H. Prinds.....	16.7.39	.....	1.8.60	1.10.64	12	
frk. Y. M. Isaksson.....	28.2.37	.....	1.9.60	1.10.64	7	
frk. B. B. Larsen.....	16.11.39	.....	1.12.60	1.4.65	12	
frk. B. B. Jensen.....	22.3.40	.....	1.4.61	1.4.65	12	
fru S. R. J. Jensen.....	16.12.39	.....	1.9.61	1.4.65	7	
fru M. L. H. Lybech.....	31.12.40	.....	1.1.62	1.4.66	7	
frk. B. E. Jensen.....	26.3.41	.....	1.4.62	1.4.66	9	
fru H. L. Nielsen.....	24.12.40	.....	1.4.62	1.4.66	12	
fru M. Winberg.....	4.10.41	.....	1.11.62	1.5.67	7	
frk. J. A. Nielsen.....	18.11.41	.....	1.2.63	1.5.67	12	
fru B. S. Sørensen.....	8.4.40	.....	1.2.63	1.5.67	9	
frk. K. Frandsen.....	5.12.41	.....	1.1.63	1.5.67	7	u.f.nr. 1.10.-31.12.63.
fru A. M. G. Carlsen.....	23.9.40	.....	1.10.61	1.5.67	7	{ u.f.nr. 1.9.62-28.2.63°, ude af post- og telegrafv. 1.3.63-30.9.64.
fru A. Pedersen.....	23.4.42	.....	1.5.63	1.10.67	9	
frk. B. M. Gjerløw-Christensen.....	25.5.42	.....	1.6.63	1.10.67	12	
frk. L. Jensen.....	4.2.43	.....	1.3.64	1.7.68	12	
fru H. Jacobsen.....	27.3.43	.....	1.4.64	1.7.68	7	
frk. T. H. Madsen.....	1.4.43	.....	1.4.64	1.7.68	12	
fru I. E. Riis.....	24.12.41	.....	1.5.64	1.7.68	9	
fru K. M. Lund.....	13.6.41	.....	1.12.64	1.1.69	9	
frk. K. E. Jensen.....	31.1.44	.....	1.2.65	1.4.69	7	

	Født	Kon- torist	Kontor- assistent II	Kontor- assistent I	Lønramme	Anmærkninger
<i>(kontorassistenter af 1. grad)</i>						
fru B. Fonsner .....	2.1.44		1.2.65	1.4.69	7	
frk. M. M. L. S. Pedersen .....	5.1.44		1.2.65	1.4.69	9	
frk. L. Nielsen .....	20.3.44		1.4.65	1.4.69	9	
fru B. Jensen .....	13.3.44		1.4.65	1.4.69	9	
fru B. B. Mogensen .....	23.4.44		1.5.65	1.4.69	9	
frk. K. Adolfsen .....	11.3.44		1.6.65	1.4.69	9	
fru V. Jensen .....	5.11.44		1.1.66	1.4.69	9	
fru I. Adelhardt .....	3.6.44		1.3.66	1.1.70	9	
frk. I. Gadstedt .....	27.5.44		1.3.66	1.1.70	7	
fru K. L. Strand .....	4.4.42		1.3.66	1.1.70	9	
fru K. T. Steenstrup .....	4.1.45		1.2.66	1.1.70	7	u.f.nr. 1.10.-31.12.67.
fru I. H. T. Madsen .....	27.4.45		1.5.66	1.1.70	12	
fru S. F. Amstutz-Jensen .....	3.4.45		1.5.66	1.1.70	9	
frk. K. Andersen .....	6.5.45		1.6.66	1.1.70	9	
frk. B. R. Hansen .....	28.6.45		1.7.66	1.1.70	7	
fru I. M. Brolund .....	18.8.45		1.9.66	1.1.70	7	
fru L. A. R. da Cruz .....	18.7.45		1.9.66	1.1.70	9	
frk. L. I. Ellebo .....	1.10.45		1.10.66	1.1.70	9	
fru J. M. Weiss .....	1.2.45		1.10.66	1.1.70	9	
frk. I. I. Bjødstrup .....	15.4.45		1.2.67	1.1.70	9	
frk. B. Larsen .....	15.11.45		1.12.66	1.6.70	7	
fru I. Y. Budde .....	27.7.45		1.6.67	1.6.70	7	
frk. A. Nielsen .....	17.4.46		1.5.67	1.8.70	9	
fru L. M. Sunne .....	14.3.46		1.5.67	1.8.70	9	
fru B. Sørensen .....	30.5.45		1.6.67	1.8.70	7	
fru I. Sølund .....	22.7.46		1.8.67	1.8.70	9	
fru J. Münster-Swendsen .....	29.6.45		1.3.69	1.8.70	9	
fru L. B. Nielsen .....	30.10.46		1.11.67	1.10.70	9	tjf.u.l. 9.3.-8.8.72°
fru L. Danielsen .....	7.9.46		1.12.67	1.10.70	9	
fru J. K. Jacobsen .....	29.5.43		1.8.67	1.11.70	7	
frk. H. E. Jensen .....	29.12.44		1.8.67	1.11.70	9	
fru A. K. K. Toft .....	23.2.45		1.9.67	1.11.70	9	
fru V. K. R. Andersen .....	3.9.46		1.10.67	1.11.70	9	
frk. J. S. Hansen .....	29.4.47		1.4.69	1.2.71	7	
fru K. Rosenørn-Dohn .....	15.11.42		1.12.69	1.2.71	7	
frk. A. M. Olsen .....	9.11.43		1.8.67	1.3.71	7	
fru A. B. Christensen .....	29.8.44		1.8.67	1.3.71	9	tjf.u.l. 29.9-31.12.70°
frk. A. I. Larsen .....	11.7.42		1.10.67	1.3.71	9	
fru I. M. Levring .....	17.10.46		1.11.67	1.3.71	9	
frk. L. Hansen .....	29.11.46		1.12.67	1.3.71	7	
fru L. E. K. Laursen .....	30.3.46		1.12.67	1.3.71	9	
fru B. Y. Pedersen .....	29.6.47		1.9.68	1.3.71	9	
fru V. Adelvard .....	13.8.47		1.12.68	1.3.71	9	
fru U. R. Larsen .....	13.7.46		1.10.67	1.5.71	9	
frk. B. M. C. Petersen .....	20.1.42		1.10.67	1.5.71	7	
fru A. L. Pedersen .....	20.11.47		1.12.68	1.3.71	7	tjf.u.l. 1.1.-29.2.72
frk. J. G. Hansen .....	18.6.44		1.12.67	1.6.71	9	
fru W. Muusfeldt .....	6.12.46		1.1.68	1.8.71	7	
frk. J. B. Hansen .....	4.1.48		1.3.69	1.8.71	7	
fru L. V. Bahnsen .....	10.3.45		1.11.69	1.8.71	7	
fru K. W. Rasmussen .....	8.7.46		1.11.69	1.8.71	7	
fru E. Jensen .....	7.6.46		1.12.67	1.11.71	7	
frk. A. Hansen .....	19.1.47		1.2.68	1.11.71	7	
frk. J. Henriksen .....	26.1.47		1.2.68	1.12.71	7	
fru H. M. Svenningsen .....	23.9.43		1.8.68	1.12.71	7	

	Født	Kontor- torist	Kontor- assistent II	Kontor- assistent I	Lønramme	Anmærkninger
<i>(kontorassistenter af 1. grad)</i>						
frk. L. M. Mogensen	18.2.49	.....	1.3.70	1.1.72	7	
fru I. L. Wik	8.10.45	.....	1.3.69	1.2.72	7	
fru B. Andersen	4.4.46	.....	1.9.68	1.3.72	7	
fru K. S. Andersen	8.5.20	.....	.....	1.4.72	7	
fru G. Ronsgaard	4.2.23	.....	.....	1.4.72	9	
fru E. Christiansen	24.3.26	.....	.....	1.4.72	9	
fru G. T. M. Barker	4.7.26	.....	.....	1.4.72	7	
fru A. Christensen	1.2.27	.....	.....	1.4.72	9	
fru I. K. Hansen	14.6.27	.....	.....	1.4.72	7	
fru R. Nielsen	9.11.29	.....	.....	1.4.72	7	
fru V. D. S. Jonassen	6.9.30	.....	.....	1.4.72	7	
fru K. M. Povelsen	21.2.32	.....	.....	1.4.72	9	
fru L. J. Hansen	23.5.32	.....	.....	1.4.72	7	
fru M. J. M. Eliasson	15.7.32	.....	.....	1.4.72	9	
fru J. P. Petersen	14.12.32	.....	.....	1.4.72	9	
fru A. L. Pedersen	30.5.34	.....	.....	1.4.72	7	
fru L. A. Jensen	4.10.34	.....	.....	1.4.72	7	
fru J. Petersen	24.7.35	.....	.....	1.4.72	7	
fru A. M. Carlsen	15.8.35	.....	.....	1.4.72	7	
fru B. L. Nielsen	2.10.35	.....	.....	1.4.72	7	
fru L. B. Nielsen	23.4.36	.....	.....	1.4.72	9	
fru V. Kristensen	15.1.38	.....	.....	1.4.72	7	
fru H. Svendsen	28.10.40	.....	.....	1.4.72	9	
frk. B. D. Jensen	21.11.40	.....	.....	1.4.72	7	
fru I. G. Høj	13.7.41	.....	.....	1.4.72	9	
fru B. L. Marcussen	18.9.47	.....	1.10.68	1.6.72	7	
fru L. A. Jensen	14.9.47	.....	1.10.68	1.6.72	7	
fru A. P. Olsen	20.7.44	.....	1.11.68	1.6.72	7	
frk. A. J. Offeren	27.9.26	1.12.47	1.4.55	1.7.72	7	{ude af post- og telegrafv. 1.4.56-31.5.72
fru I. V. Schrøder	8.5.46	.....	1.8.67	1.8.72	7	
frk. J. Hansen	24.12.47	.....	1.1.69	1.8.72	7	
frk. G. N. Jagd	23.10.47	.....	1.3.69	1.8.72	7	
fru Y. Hostrup	6.12.48	.....	1.1.70	1.9.72	7	
<i>Kontorassistenter af 2. grad.</i>						
fru I. M. Jensen (½ tj.)	28.3.35	1.4.56	1.4.58	.....	1	{u.f.nr. 1.2.-15.10.65. Ktass. I 1.4.63-30.9.71
fru E. K. Nielsen	28.6.23	1.9.46	1.6.72	.....	3	{u.f.nr. 1.2.-31.7.53°, ude af post- og telegrafv.
frk. A. B. Clausen	14.8.44	.....	1.12.65	.....	3	{1.8.53-31.5.72 tjf.u.l. 16.9.71-15.3.72°. Ktass. I 1.1.70-30.6.72.
fru E. Pedersen (½ tj.)	19.8.45	.....	1.9.66	.....	3	
fru E. B. M. Jørgensen	17.1.44	.....	1.2.67	.....	3	
fru R. H. Christensen	12.9.46	.....	1.1.68	.....	3	
fru J. A. Berg (½ tj.)	24.6.46	.....	1.1.68	.....	3	ktass. I. 1.8.71-30.9.72.
frk. J. M. Jensen	11.12.46	.....	1.3.68	.....	3	
fru I. C. Sørensen	11.10.46	.....	1.4.68	.....	3	
fru G. Rasmussen	14.1.46	.....	1.9.68	.....	3	
fru A. K. Andersen	27.6.47	.....	1.10.68	.....	3	
fru R. Larsen	16.10.42	.....	1.1.69	.....	3	
fru B. Stradel	3.3.47	.....	1.2.69	.....	3	
fru K. L. Sørensen	20.1.43	.....	1.3.69	.....	3	
fru V. Larsen	11.7.47	.....	1.3.69	.....	3	tjf.u.l. 1.7.-31.10.71°.
frk. L. B. Nielsen (½ tj.)	6.3.46	.....	1.4.69	.....	3	
frk. R. Lerche-Sørensen	24.12.46	.....	1.4.69	.....	3	

	Født	Kon- torist	Kontor- assistent II	Kontor- assistent I	Lønramme	Anmærkninger
<i>(kontorassistenter af 2. grad)</i>						
frk. A. Rais . . . . .	12.1.44		1.5.69		3	
fru L. L. Andersen . . . . .	2.1.48		1.6.69		3	
fru G. S. Larsen . . . . .	21.7.46		1.6.69		3	} ude af post- og telegrafv. 1.6.64-31.3.72
fru M. Reidl . . . . .	3.8.40		1.9.61		3	
fru J. Løwe . . . . .	1.3.48		1.7.69		3	
fru L. U. E. Verdrup . . . . .	30.5.48		1.8.69		3	
frk. A. L. N. Madsen . . . . .	30.7.48		1.8.69		3	
fru G. Larsen . . . . .	10.3.48		1.8.69		3	
fru E. Petersen . . . . .	11.5.48		1.9.69		3	
fru U. H. Dalgaard . . . . .	2.12.44		1.9.69		3	
fru A. Petersen . . . . .	31.12.47		1.9.69		3	} tjf. u..l. 29.9.70-28.3.71°
frk. A. Jensen . . . . .	24.9.48		1.10.69		3	
frk. L. M. V. Petersen . . . . .	8.4.47		1.10.69		3	
fru L. M. Fissel . . . . .	27.9.48		1.10.69		3	
frk. I. Duedahl . . . . .	22.4.48		1.10.69		3	
fru J. Larsen . . . . .	4.7.48		1.10.69		3	
fru L. Laursen . . . . .	21.7.47		1.11.69		3	
frk. H. Rasmussen . . . . .	11.11.48		1.12.69		3	
fru A. Madsen . . . . .	15.1.47		1.12.69		3	
frk. B. K. Sørensen . . . . .	23.4.47		1.12.69		1	
frk. S. Brickwoldt . . . . .	26.11.47		1.12.69		3	
frk. C. A. Jørgensen . . . . .	12.12.48		1.1.70		3	
frk. E. Berthelsen . . . . .	20.11.47		1.1.70		3	
fru M. Mathiesen (½ tj.) . . . . .	15.10.48		1.2.70		3	
fru T. W. Koch . . . . .	3.11.48		1.1.70		3	} tjf.u.l. 1.7.-31.7.70 } u.f.nr. 19.9.-18.12.64,° } ude af post- og telegrafv. 20.12.64-31.3.72
fru E. G. Rasmussen . . . . .	2.2.39		1.7.62		3	
fru T. L. V. Olsen . . . . .	13.8.44		1.2.70		3	
fru A. M. Duus . . . . .	19.5.46		1.2.70		3	
frk. V. I. Petersen . . . . .	25.6.46		1.2.70		3	
frk. T. Jacobsen . . . . .	13.9.47		1.2.70		3	
fru U. D. Knudsen . . . . .	1.1.47		1.3.70		3	
fru M. Nielsen . . . . .	14.2.49		1.3.70		3	
fru M. E. Tved (½ tj.) . . . . .	2.4.47		1.3.70		3	
frk. K. Sylvest . . . . .	14.4.48		1.3.70		3	
frk. S. B. Larsen . . . . .	15.8.48		1.3.70		3	
fru I. L. Eriksen . . . . .	6.8.44		1.3.70		3	
frk. U. E. Pedersen . . . . .	30.3.49		1.4.70		3	
fru I. E. Gregersen . . . . .	31.5.46		1.4.70		3	
fru I. L. Jensen . . . . .	20.1.48		1.4.70		3	
fru L. Jessen . . . . .	8.8.45		1.4.70		3	
fru M. M. Andersen . . . . .	16.4.48		1.4.70		3	
fru B. M. Olsen . . . . .	1.5.44		1.5.65		3	} ude af post- og telegrafv. 1.12.66-31.3.72
fru E. K. R. Elgstrøm . . . . .	19.4.49		1.5.70		3	
fru M. F. Bojtas . . . . .	28.5.45		1.5.70		3	
frk. S. H. Ø. Koch . . . . .	18.4.49		1.6.70		3	
fru L. G. Jacobsen . . . . .	18.2.49		1.7.70		3	
fru E. Larsen . . . . .	14.5.49		1.7.70		3	
frk. B. Christensen . . . . .	3.11.48		1.8.70		1	
fru B. A. Arnoldus . . . . .	17.1.44		1.8.70		3	
fru C. E. Werner . . . . .	9.11.48		1.8.70		3	
fru A. S. Hansen . . . . .	7.5.47		1.8.70		3	
fru B. U. Rasmussen . . . . .	6.8.49		1.9.70		3	
fru B. J. Gruber . . . . .	16.5.48		1.5.70		3	} tjf.u.l. 1.12.71-31.3.72.
frk. A. Fallesen . . . . .	31.10.48		1.9.70		3	



	Født	Kon- torist	Kontor- assistent II	Kontor- assistent I	Lønramme	Anmærkninger
<i>(kontorassistenter af 2. grad)</i>						
fru L. Jensen.....	23.6.49		1.9.70		3	
fru E. Jørgensen.....	8.9.49		1.10.70		3	
frk. L. Jensen.....	21.2.48		1.10.70		3	
frk. I. S. Parbst.....	13.3.49		1.10.70		3	
fru W. L. Rasmussen.....	26.10.48		1.11.70		3	
fru K. Andersen.....	2.7.49		1.11.70		3	
fru L. T. Madsen.....	5.8.47		1.11.70		3	
fru U. S. Jensen (½ tj.).....	28.12.47		1.11.70		3	
frk. W. H. Hansen.....	24.11.49		1.12.70		3	
fru E. M. Kristensen.....	13.10.48		1.12.69		3	}ude af post- og telegrafv. {1.12.70-31.5.71
fru D. Holm.....	27.11.49		1.12.70		3	
fru J. M. Larsen.....	31.5.49		1.12.70		3	
fru J. S. Larsen.....	3.11.46		1.12.70		3	
frk. L. Haim.....	20.7.49		1.12.70		3	
frk. Y. S. Pedersen.....	14.12.49		1.1.71		3	
fru Å. T. Larsen.....	17.12.49		1.1.71		3	
frk. V. I. Larsen.....	31.1.50		1.2.71		3	
frk. K. F. Nielsen.....	21.1.50		1.2.71		3	
fru A. R. Pedersen.....	31.5.47		1.2.71		3	
fru G. Nielsen.....	1.9.47		1.2.71		3	tjf. u.l. 26.9.71-25.3.72°.
frk. L. J. Sørensen.....	20.12.47		1.2.71		3	
fru S. B. Andersen.....	20.8.49		1.3.71		3	
fru T. D. Sørensen.....	1.1.50		1.3.71		3	
frk. A. L. Christiansen.....	29.4.49		1.3.71		3	
fru L. O. J. Erndal.....	7.2.45		1.3.71		3	
frk. M. E. Nielsen.....	22.3.48		1.3.71		3	
frk. H. V. Lund.....	29.10.48		1.3.71		3	
fru L. Stellander.....	19.3.50		1.4.71		3	
fru K. Pedersen.....	16.6.47		1.4.71		3	
frk. B. Frank.....	6.4.50		1.5.71		3	
fru D. M. P. Pedersen.....	13.4.50		1.5.71		3	
frk. U. D. N. Frederiksen.....	26.11.47		1.5.71		3	
frk. I. L. Larsen.....	1.4.50		1.5.71		3	
fru M. L. Prip.....	11.9.46		1.5.71		3	
frk. C. Jarlstad.....	5.9.49		1.5.71		3	
fru E. M. Rasmussen.....	22.5.50		1.6.71		3	
fru B. M. Dall.....	14.5.50		1.6.71		3	
fru A. S. Dreyer.....	9.1.47		1.6.71		3	
fru L. Andersen.....	18.4.47		1.7.71		3	
frk. V. M. K. Bysand.....	2.6.50		1.7.71		3	
frk. L. L. H. Jensen.....	10.9.48		1.7.71		3	
fru A. S. Nielsen.....	24.9.48		1.7.71		3	tjf.u.l. 2.5.-1.8.72°.
fru K. Christensen.....	28.5.47		1.7.71		3	
fru A. W. Ruhoff.....	26.11.47		1.7.71		3	
fru A. Spring.....	19.8.50		1.9.71		3	
frk. A. H. Nielsen.....	25.8.50		1.9.71		3	
fru T. C. Kristensen.....	17.9.50		1.10.71		3	
fru M. Millard (½ tj.).....	15.7.50		1.10.71		3	
frk. E. M. U. Poulsen.....	10.9.50		1.10.71		3	
frk. L. M. Nielsen.....	5.9.50		1.10.71		3	
fru L. G. Larsen.....	5.9.50		1.10.71		3	
fru A. E. Pedersen.....	1.11.45		1.10.71		3	
frk. B. Nielsen.....	11.9.50		1.10.71		3	
fru L. D. Jørgensen.....	3.8.48		1.10.71		3	tjf.u.l. 17.1.-16.7.72°.

	Født	Kon- torist	Kontor- assistent II	Kontor- assistent I	Lønramme	Anmærkninger
<i>(kontorassistenter af 2. grad)</i>						
frk. L. Sørensen	27.3.49		1.10.71		3	
frk. L. B. Christensen	11.5.50		1.10.71		3	
fru L. Arvin	15.6.50		1.10.71		3	
fru J. Andersson	14.10.50		1.11.71		3	
frk. E. Knudsen	6.8.50		1.11.71		3	
frk. J. Matthiesen	18.9.50		1.11.71		3	
fru K. F. Jensen	5.6.50		1.11.71		3	
frk. I. Korsgaard	4.1.48		1.11.71		3	
fru A. S. Madsen	30.1.49		1.11.71		3	tjf.u.l. 16.4.-15.5.72°.
frk. A. N. Nilsson	14.7.49		1.11.71		3	
frk. M. L. Sørensen	8.4.49		1.12.71		3	
fru P. M. M. Misser	7.5.49		1.12.71		3	
frk. L. Hansen	7.5.50		1.12.71		3	
fru M. J. Rasmussen	19.12.50		1.1.72		3	
fru I. Wøhler	3.11.50		1.1.72		3	
fru L. Bjerker	21.10.48		1.1.72		3	
frk. A. M. T. Mouritsen	15.12.50		1.1.72		3	
frk. H. Rasmussen	23.3.48		1.1.72		3	
fru P. F. Blumenthal	15.4.48		1.1.72		3	
fru A. Østervemb	20.3.50		1.1.72		3	
frk. L. G. Mortensen	7.9.50		1.1.72		3	
frk. B. L. Skaarup	31.8.50		1.2.72		3	
frk. M. Nielsen	23.1.51		1.2.72		3	
frk. K. Petersen	31.3.48		1.2.72		3	
frk. E. M. H. Dahl	4.3.49		1.2.72		3	
fru B. M. Svendsen	30.8.49		1.2.72		3	
frk. A. D. Clausen	3.2.50		1.2.72		3	
fru K. Skovby	9.10.49		1.2.72		3	
frk. B. M. Larsen	17.6.50		1.2.72		3	
fru J. Hansen	9.11.50		1.2.72		3	
fru K. K. Larsen	9.2.51		1.3.72		3	
fru E. M. H. Koch	15.4.47		1.3.72		3	
frk. G. A. Busk	16.2.51		1.3.72		3	
frk. N. J. Nielsen	12.6.49		1.3.72		3	
frk. E. W. Poulsen	15.1.47		1.3.72		3	
frk. G. M. Birkhus	21.7.49		1.3.72		3	
fru A. Mohamed	23.11.50		1.3.72		3	
frk. B. G. Christiansen	4.2.50		1.3.72		3	
fru R. K. Larsen	2.5.22		1.4.72		3	
fru I. D. D. Robinson	7.5.23		1.4.72		3	
fru R. E. Christoffersen	27.1.25		1.4.72		3	
fru E. Rasmussen	15.2.27		1.4.72		3	
fru B. Holmberg	2.11.28		1.4.72		3	
fru A. Andreasen	11.4.29		1.4.72		3	
fru L. Olsen	15.4.34		1.4.72		3	
fru E. C. Nyholm	13.5.36		1.4.72		3	
frk. E. Pålsson	10.12.37		1.4.72		3	
fru I. Westmann	11.10.38		1.4.72		3	
fru L. B. Espensen	24.4.51		1.4.72		3	
fru B. W. Rasmussen	23.11.51		1.4.72		3	
fru L. I. Jensen	22.5.51		1.4.72		3	
fru B. Pedersen	6.8.51		1.4.72		3	
frk. J. Pedersen	29.7.51		1.4.72		3	
fru W. Y. Christensen	25.10.51		1.4.72		3	
frk. T. Hansen	4.12.51		1.4.72		3	

	Født	Kon- torist	Kontor- assistent II	Kontor- assistent I	Lønramme	Anmærkninger
<i>(kontorassistenter af 2. grad)</i>						
fru L. B. Madsen.....	22.3.52		1.4.72		3	
frk. S. K. Villumsen.....	27.3.52		1.4.72		3	
fru L. S. Rydberg.....	31.3.52		1.4.72		3	
frk. A. M. Petersson.....	26.8.51		1.4.72		3	
fru M. Christiansen.....	26.3.52		1.4.72		3	
frk. B. Jønsson.....	13.3.52		1.4.72		3	
frk. B. S. H. Rasmussen.....	7.7.51		1.4.72		3	
frk. H. Olsen.....	3.10.51		1.4.72		3	
frk. Y. Kristensen.....	22.3.52		1.4.72		3	
fru M. H. Andersen.....	18.5.51		1.4.72		3	
frk. K. S. Petersen.....	21.3.52		1.4.72		3	
frk. M. D. Andersen.....	27.3.51		1.4.72		3	
fru B. G. Christensen.....	26.8.51		1.4.72		3	
frk. E. D. B. Bennetzen.....	17.12.51		1.4.72		3	
frk. J. Ørsted.....	15.4.51		1.4.72		3	
fru C. J. Rasmussen.....	22.7.51		1.4.72		3	
fru M. S. Pedersen.....	6.9.51		1.4.72		3	tjf.u.l. 29.6.–28.9.72°
frk. A. E. Nielsen.....	18.11.51		1.4.72		3	
frk. B. Bernholm.....	7.3.52		1.4.72		3	
fru L. K. Dürkop.....	6.7.49		1.4.72		3	
frk. L. B. Jespersen.....	14.2.52		1.4.72		3	
frk. A. H. Nielsen.....	13.3.52		1.4.72		3	
frk. C. Saul.....	6.6.51		1.4.72		3	
frk. A. Ørtoft.....	14.7.51		1.4.72		3	
fru A. Nielsen.....	10.3.51		1.4.72		3	
fru L. Skalander.....	20.2.49		1.4.72		3	
fru B. I. Frederiksen.....	16.11.49		1.4.72		3	
frk. J. S. Smidt.....	5.1.48		1.4.72		3	
fru L. F. Rasmussen.....	7.3.50		1.4.72		1	
frk. I. B. Nielsen.....	16.6.50		1.4.72		3	
frk. L. H. Pedersen.....	7.1.51		1.4.72		3	
fru C. M. Mazzoni.....	26.3.51		1.4.72		3	
fru A. K. Stærke.....	1.9.48		1.4.72		3	
fru M. Østergaard.....	27.11.51		1.4.72		3	
fru I. E. M. Ryde (½ tj.).....	25.10.48		1.4.72		3	
frk. B. T. Witalis.....	11.2.51		1.4.72		3	
fru S. Larsen.....	21.12.49		1.4.72		3	
frk. B. K. Bertelsen.....	12.6.48		1.4.72		3	
fru L. I. Holmquist.....	24.4.52		1.5.72		3	
frk. J. M. Johansen.....	29.1.52		1.5.72		3	
fru V. W. Bangash.....	7.4.49		1.5.72		3	
frk. U. V. Andersen.....	29.10.49		1.5.72		3	
fru L. A. Barslev.....	21.2.48		1.5.72		3	
fru R. M. Jørgensen.....	24.3.48		1.5.72		3	
frk. B. Petersen.....	29.5.48		1.5.72		1	
frk. J. M. Justesen.....	7.11.51		1.5.72		3	
fru L. Gallina.....	16.5.52		1.6.72		3	
fru L. D. Ahmed.....	30.1.52		1.6.72		3	
frk. M. Vegeberg.....	8.5.52		1.6.72		3	
fru K. S. Rohwedder.....	23.5.52		1.6.72		3	
frk. J. Carlsen.....	28.4.52		1.6.72		3	
fru A. E. F. Hansen.....	19.4.50		1.6.72		3	
fru W. B. Clemmensen (½ tj.).....	21.5.47		1.6.72		3	
frk. C. M. Olesen.....	6.4.51		1.6.72		3	
fru A. K. Rasmussen.....	11.9.48		1.6.72		1	

	Født	Kon- torist	Kontor- assistent II	Kontor- assistent I	Lønramme	Anmærkninger
<i>(kontorassistenter af 2. grad)</i>						
fru J. R. K. Kistrup.....	6.12.51	.....	1.6.72		3	
frk. M. L. F. Hansen.....	26.6.52	.....	1.7.72		3	
frk. Y. Pedersen.....	3.6.52	.....	1.7.72		3	
fru L. Christensen.....	3.3.51	.....	1.7.72		3	
fru J. R. Petersen.....	29.9.49	.....	1.7.72		3	
frk. C. K. Jensen.....	5.7.52	.....	1.8.72		3	
frk. B. B. Andersen.....	30.7.52	.....	1.8.72		3	
fru I. A. Wennerwald.....	21.1.47	.....	1.8.72		3	
fru L. K. Azoulay.....	15.5.51	.....	1.8.72		3	
fru E. I. Rasmussen.....	2.9.47	.....	1.8.72		3	
fru L. M. Andersen.....	22.11.47	.....	1.8.72		3	
fru U. Johannsen.....	1.1.49	.....	1.8.72		3	
fru J. Jensen.....	7.5.50	.....	1.8.72		3	
frk. E. E. K. Jensen.....	4.6.51	.....	1.8.72		3	
frk. B. Henningsen.....	15.8.52	.....	1.9.72		3	
fru M. Rasmussen.....	2.7.47	.....	1.9.72		3	
fru I. T. Hansen.....	20.8.52	.....	1.9.72		3	
fru J. B. Gladgi.....	8.7.48	.....	1.9.72		3	
frk. Y. L. Hansen.....	25.9.49	.....	1.9.72		3	
fru M. Christensen.....	26.2.50	.....	1.9.72		3	
frk. M. Nørgaard.....	23.5.51	.....	1.9.72		3	
frk. L. Haugaard.....	3.3.51	.....	1.9.72		3	
frk. I. Laursen.....	12.5.51	.....	1.9.72		3	
frk. H. S. Jensen.....	27.6.51	.....	1.9.72		3	
frk. B. S. Gammelgaard.....	13.6.52	.....	1.9.72		3	
frk. Å. Lindgren.....	8.10.48	.....	1.9.72		3	
frk. C. Nielsen.....	6.1.49	.....	1.9.72		3	
frk. A. Vestergaard.....	29.1.50	.....	1.9.72		3	
fru M. Walbom.....	13.9.50	.....	1.9.72		3	
frk. K. Pedersen.....	22.2.51	.....	1.9.72		3	
fru E. K. Nielsen.....	17.4.52	.....	1.9.72		3	
frk. I. A. Olsen.....	31.8.52	.....	1.9.72		3	
frk. J. E. Madsen.....	24.9.52	.....	1.10.72		3	
frk. K. M. Carlsen.....	18.9.52	.....	1.10.72		3	
fru C. E. Jørgensen.....	21.9.52	.....	1.10.72		3	
frk. E. K. Hansen.....	24.9.52	.....	1.10.72		3	
frk. A. K. Jørgensen.....	16.9.52	.....	1.10.72		3	
frk. S. K. Jørgensen.....	16.9.52	.....	1.10.72		3	
frk. U. J. Nielsen.....	26.7.49	.....	1.10.72		3	
frk. N. G. Christiansen.....	29.11.47	.....	1.10.72		3	
fru J. L. Madsen.....	30.9.49	.....	1.10.72		3	
frk. V. A. Pedersen.....	14.7.50	.....	1.10.72		3	
fru J. L. Baycr.....	29.1.51	.....	1.10.72		3	
frk. K. B. Axelsen.....	2.2.52	.....	1.10.72		3	
frk. E. M. Krogh.....	27.4.49	.....	1.10.72		3	
fru I. B. Fuller.....	8.12.49	.....	1.10.72		3	
fru G. Møller.....	27.6.50	.....	1.10.72		3	
fru C. E. Nielsen.....	23.7.51	.....	1.10.72		3	
frk. A. B. Larsen.....	30.5.52	.....	1.10.72		3	

495 kontorassistenter af 2. grad på prøve (kontorassistentaspiranter).



## Jernbanepostkontorerne.

Kontor og personale	Lønramme	Ancien-nitetsnr.	Kontor og personale	Lønramme	Ancien-nitetsnr.
<b>Jernbanepostkontor 1.</b>			<b>Jernbanepostkontor 2.</b>		
Lr. 34 + ST 900			Lr. 34 + ST 900		
jernbanepostmester E. K. Nielsen, R. ....	34	26	jernbanepostmester M. A. T. Nielsen, R. ....	34	4
overkontrollør N. A. Adsbøl. ....	27	87	overkontrollør K. M. Nielsen. ....	27	35
kontrollør E. Poulsen. ....	22	109	kontrollør A. J. Andersen. ....	21	206
— K. E. Jensen. ....	21	201	— H. J. Christensen. ....	21	250
— K. E. Holmsgaard. ....	21	419	— L. Herløv. ....	22	323
overassistent B. P. Hjortshøj. ....	17	146	overassistent L. P. Sørensen. ....	17	170
assistent J. A. B. Kristensen. ....	9	472	— K. Sørensen. ....	17	466
kontorassistent I frk. R. J. Jensen (f. 4.5.26, kontorist 1.11.50, kontorassistent II 1.4.56, kontorassistent I 1.4.62) .....	12		kontorassistent I frk. E. M. Christensen (f. 1.4.12, kontorist 1.4.36, kontorassistent II 1.4.48, kontorassistent I 1.4.62) .....	12	
kontorassistent I fru V. M. Rømer (f. 16.12.46, kontorassistent II 1.3.69, kontorassistent I 1.10.72).....	7		kontorassistent I fru U. B. Eriksen (f. 22.6.32, kontorist 1.7.53, kontorassistent II 1.4.58, kontorassistent I 1.4.63, (½ tj.)) .....	7	
			kontorassistent I frk. E. Kristensen (f. 15.7.33, kontorist 1.8.54, kontorassistent II 1.4.58, kontorassistent I 1.4.63) .....	7	
			kontorassistent I fru C. I. B. Clausen (f. 25.6.51, kontorassistent II 1.4.72, kontorassistent I 1.8.72) .....	7	

Personalet ved jernbanepostkontor 1 har bopæl i København, og personalet ved jernbanepostkontor 2 har bopæl i Fredericia

## Det københavnske postområde.

Kontor og personale	Ancien- nitets- nr.	Kontor og personale	Ancien- nitets- nr.
<b>Avispostkontoret</b> , lr. 34 + ST 900 postmester H. M. Jensen . . . . .	33	<b>Farum postkontor</b> , lr. 25, tlgr. postmester B. P. Villumsen . . . . .	170
<b>København lufthavn postkontor</b> , lr. 34, tlgr. postmester U. H. Jørgensen . . . . .	20	<b>Gentofte postkontor</b> , lr. 31, tlgr. postmester S. W. Jensen . . . . .	78
<b>Omkarteringspostkontoret</b> , lr. 36 + ST 1.200 postmester P. E. L. Søndergaard, R. . . . .	13	<b>Glostrup postkontor</b> , lr. 34 + ST 900, tlgr. postmester A. P. C. Jørgensen . . . . .	35
<b>Postvæsenets oplysningskontor og returpost- kontoret</b> , lr. 32 postmester V. B. Andreasen . . . . .	41	<b>Greve Strand postkontor</b> , lr. 25, tlgr. postmester C. L. Kristensen . . . . .	95
<b>Pakkepostkontoret</b> , lr. 34 + ST 900 postmester C. E. Blandfort . . . . .	14	<b>Hellerup postkontor</b> , lr. 32, tlgr. postmester E. J. Pedersen . . . . .	102
<b>Postkørselskontoret</b> , lr. 34 driftsbestyrer for postautomobilerne K. V. Andersen . . . . .	42	<b>Herlev postkontor</b> , lr. 31, tlgr. postmester S. A. Dalgaard . . . . .	91
<b>Toldpostkontoret</b> , lr. 34 + ST 900 postmester W. B. Møller, R. . . . .	24	<b>Holte postkontor</b> , lr. 29, tlgr. postmester H. Demant . . . . .	13
<b>Købmagergades postkontor</b> , lr. 36 postmester G. L. Christensen, R <sup>1</sup> . . . . .	2	<b>Hvidovre postkontor</b> , lr. 31, tlgr. postmester H. Mathiesen . . . . .	50
<b>Vesterbro postkontor</b> , lr. 36, tlgr. (kun afg.) postmester A. G. Bjerre . . . . .	19	<b>Kastrup postkontor</b> , lr. 32, tlgr. postmester K. M. Ulriksen . . . . .	47
<b>Østerbro postkontor</b> , lr. 34 + ST 900, tlgr. postmester W. A. N. Horn, R. . . . .	15	<b>Klampenborg postkontor</b> , lr. 22, tlgr. postmester F. E. W. Povlsen . . . . .	51
<b>Nørrebro postkontor</b> , lr. 34, tlgr. postmester A. Pedersen . . . . .	23	<b>Lyngby postkontor</b> , lr. 34, tlgr. postmester H. N. Møller, R. . . . .	21
<b>Sønderbro postkontor</b> , lr. 34 + ST 900, tlgr. postmester H. Ibsen, R. . . . .	5	<b>Nærum postkontor</b> , lr. 21, tlgr. postmester A. Delfs-Jensen . . . . .	6
<b>Frederiksberg postkontor</b> , lr. 34, tlgr. postmester C. B. Jansen, R. . . . .	12	<b>Rødovre postkontor</b> , lr. 32, tlgr. postmester V. A. Frederiksen . . . . .	28
<b>Valby postkontor</b> , lr. 34, tlgr. postmester A. H. Garbak . . . . .	38	<b>Skovlunde postkontor</b> , lr. 25, tlgr. postmester H. Mortensen . . . . .	73
<b>Nordvestkvarterets postkontor</b> , lr. 32, tlgr. postmester E. Mortensen . . . . .	18	<b>Søborg postkontor</b> , lr. 32, tlgr. postmester H. E. Allert . . . . .	26
<b>Sydvestkvarterets postkontor</b> , lr. 29, tlgr. postmester C. Madsen . . . . .	74	<b>Tåstrup postkontor</b> , lr. 29, tlgr. postmester H. M. R. Sørensen . . . . .	103
<b>Albertslund postkontor</b> , lr. 29, tlgr. postmester E. A. Frederiksen . . . . .	75	<b>Vanløse postkontor</b> , lr. 31, tlgr. postmester H. B. Mondrup, R. . . . .	5
<b>Bagsværd postkontor</b> , lr. 29, tlgr. postmester R. Hansen . . . . .	33	<b>Vedbæk postkontor</b> , lr. 22, tlgr. postmester H. A. Hviid-Christensen . . . . .	49
<b>Ballerup postkontor</b> , lr. 32, tlgr. postmester E. E. Knudstrup . . . . .	97	<b>Virum postkontor</b> , lr. 29, tlgr. postmester H. E. Rasmussen . . . . .	96
<b>Brønshøj postkontor</b> , lr. 32, tlgr. postmester O. M. A. Harbild . . . . .	8	<b>Værløse postkontor</b> , lr. 25, tlgr. postmester J. R. Thomassen . . . . .	158
<b>Charlottenlund postkontor</b> , lr. 31, tlgr. postmester P. E. Karlsen . . . . .	19	<b>Indleveringspostkontor 1</b> , lr. 26, tlgr. (henføres ved ledighed til lr. 25). postmester A. Dalgaard . . . . .	145
<b>Dragør postkontor</b> , lr. 25, tlgr. postmester fru E. Bøgsted . . . . .	155	<b>Indleveringspostkontor 2</b> , lr. 25, tlgr. postmester H. Husum . . . . .	34
		<b>Indleveringspostkontor 3</b> , lr. 25, tlgr. postmester frk. E. Just . . . . .	98
		<b>Indleveringspostkontor 4</b> , lr. 25, tlgr. postmester P. D. M. Jensen . . . . .	96

Kontor og personale	Ancien- nitets- nr.	Kontor og personale	Ancien- nitets- nr.
<b>Indleveringspostkontor 5</b> , lr. 25, tlgr. postmester, løjtnant K. Bisgaard .....	12	<b>Indleveringspostkontor 29</b> , lr. 25, tlgr. postmester H. M. Glass .....	54
<b>Indleveringspostkontor 6</b> , lr. 25, tlgr. postmester — .....		<b>Indleveringspostkontor 30</b> , lr. 25, tlgr. postmester frk. M. Carstensen .....	32
<b>Indleveringspostkontor 7</b> , lr. 22, tlgr. postmester H. A. Holst .....	115	<b>Indleveringspostkontor 31</b> , lr. 25, tlgr. postmester J. Egeblad .....	101
<b>Indleveringspostkontor 8</b> , lr. 21, tlgr. postmester H. O. Dyhr .....	30	<b>Indleveringspostkontor 32</b> , lr. 21, tlgr. postmester G. D. Sørensen .....	390
<b>Indleveringspostkontor 9</b> , lr. 26, tlgr. postmester P. K. S. Mortensen .....	168	<b>Indleveringspostkontor 33</b> , lr. 21, tlgr. postmester J. F. Pedersen .....	436
<b>Indleveringspostkontor 10</b> , lr. 26, tlgr. postmester A. Nielsen .....	190	<b>Indleveringspostkontor 34</b> , lr. 22, tlgr. postmester frk. I. B. Nielsen .....	168
<b>Indleveringspostkontor 11</b> , lr. 25, tlgr. postmester P. A. Hørlyck .....	24	<b>Indleveringspostkontor 35</b> , lr. 21, tlgr. postmester N. T. Rasmussen .....	104
<b>Indleveringspostkontor 12</b> , lr. 25, tlgr. postmester J. L. Jegsmark .....	70	<b>Indleveringspostkontor 36</b> , lr. 22, tlgr. postmester frk. E. Larsen .....	27
<b>Indleveringspostkontor 13</b> , lr. 25, tlgr. postmester P. A. Petersen .....	160	<b>Indleveringspostkontor 37</b> , lr. 21, tlgr. postmester H. J. Steg .....	130
<b>Indleveringspostkontor 14</b> , lr. 21, tlgr. postmester H. E. Sørensen .....	431	<b>Indleveringspostkontor 38</b> , lr. 21, tlgr. postmester G. Skaar .....	44
<b>Indleveringspostkontor 15</b> , lr. 26, tlgr. postmester B. R. Hansen .....	60	<b>Indleveringspostkontor 39</b> , lr. 21, tlgr. postmester B. J. Sørensen .....	72
<b>Indleveringspostkontor 16</b> , lr. 25, tlgr. postmester K. O. Henriksen .....	80	<b>Indleveringspostkontor 40</b> , lr. 21, tlgr. postmester, cand. phil., løjtnant O. Høgsbro .....	3
<b>Indleveringspostkontor 17</b> , lr. 25, tlgr. postmester O. K. K. V. Hasløv .....	46	<b>Indleveringspostkontor 41</b> , lr. 21, tlgr. postmester P. W. Nielsen .....	116
<b>Indleveringspostkontor 18</b> , lr. 21, tlgr. postmester E. Thorup .....	257	<b>Indleveringspostkontor 42</b> , lr. 21, tlgr. postmester T. Juul .....	120
<b>Indleveringspostkontor 19</b> , lr. 25, tlgr. postmester M. F. Petersen .....	100	<b>Indleveringspostkontor 43</b> , lr. 21, tlgr. postmester — .....	
<b>Indleveringspostkontor 20</b> , lr. 25, tlgr. postmester K. V. J. Karlsson .....	137	<b>Indleveringspostkontor 44</b> , lr. 21, tlgr. postmester K. R. Flarup .....	430
<b>Indleveringspostkontor 21</b> , lr. 25, tlgr. postmester P. V. Pedersen .....	147	<b>Indleveringspostkontor 45</b> , lr. 21, tlgr. postmester J. C. Bonde .....	435
<b>Indleveringspostkontor 22</b> , lr. 25, tlgr. (henføres ved ledighed til lr. 22). postmester L. M. K. Larsen .....	68	<b>Indleveringspostkontor 46</b> , lr. 21, tlgr. postmester fru L. Gug .....	225
<b>Indleveringspostkontor 23</b> , lr. 25, tlgr. postmester — .....		<b>Indleveringspostkontor 47</b> , lr. 21, tlgr. postmester A. P. Binder .....	207
<b>Indleveringspostkontor 24</b> , lr. 22, tlgr. postmester B. S. Holm .....	36	<b>Indleveringspostkontor 48</b> , lr. 21, tlgr. postmester S. A. H. Andersen .....	178
<b>Indleveringspostkontor 25</b> , lr. 25, tlgr. postmester O. Hansen .....	48	<b>Indleveringspostkontor 49</b> , lr. 22, tlgr. postmester E. Scherling .....	152
<b>Indleveringspostkontor 26</b> , lr. 21, tlgr. postmester S. A. Hansen .....	208	<b>Indleveringspostkontor 50</b> , lr. 21, tlgr. postmester K. E. Aarup .....	433
<b>Indleveringspostkontor 27</b> , lr. 25, tlgr. postmester fru A. Frosholm .....	94	<b>Indleveringspostkontor 51</b> , lr. 21, tlgr. postmester J. A. N. Nielsen .....	434
<b>Indleveringspostkontor 28</b> , lr. 25, tlgr. postmester H. G. Rasmussen .....	78	<b>Indleveringspostkontor 52</b> , lr. 21, tlgr. postmester R. J. Hakonsen .....	





Personale	Kontor	Løn-ramme	Ancien-nitets-nr.	Personale	Kontor	Ancien-nitets-nr.	
<i>(kontrollører)</i>				<i>(overassistenter)</i>			
K. P. Larsen	opl	21	502	fru I. Lundin	Sko	150	
I. W. T. Eskildsen	omk	21	504	A. S. Nielsen	K	154	
E. M. Martinussen	omk	21	505	H. A. Jensen	Søb	156	
E. Siig	omk	21	507	F. Smedenggaard	omk	157	
H. R. Hansen	Søb	21	508	N. L. Nielsen	af	158	
K. Ingemann	omk	21	509	frk. J. E. Hansen	Ø	159	
G. K. Jensen	V	21	515	O. T. Hansen	K	171	
fru E. F. Nielsen	Ly	21	516	P. B. Jepsen	omk	175	
J. H. Kristiansen	S	21	530	fru M. Bilde	Hot	177	
L. J. Nielsen	V	20	531	P. C. Spanggaard	opl	179	
V. M. Thomsen	omk	20	532	S. E. S. Andersen	Hé	180	
J. C. Madsen	K	20	535	H. Christensen	V	185	
H. Henriksen	S	21	536	fru J. H. Rasmussen (½ tj.)	af	186	
S. E. Jensen	luh	21	537	fru I. B. Christensen	Van	191	
A. Wiemann-Jensen	Hvi	21	544	fru E. R. Christoffersen	Tå	195	
H. Hansen	omk	21	548	O. Pedersen	N	198	
R. Sahl	SV	21	552	B. Mortensen	Hl	199	
C. B. Christensen	ap	20	553	H. Strunge	af	200	
				fru B. E. Larsen	30	202	
				frk. L. B. Larsen	pakke	207	
				E. Rasmussen	Gl	209	
				N. E. Christensen	Brh	210	
				S. Hjortshøj	luh	222	
				A. Kristiansen	opl	230	
				L. G. Jensen	omk	235	
				fru A. L. Johansen	10	236	
				fru T. Nielsen (½ tj.)	20	241	
				M. G. B. S. Jensen	V	243	
				fru N. A. Jakobsen (½ tj.)	20	248	
				P. E. Rasmussen	Gj	254	
				K. Eriksen	ap	258	
				fru G. D. Møller	af	259	
				fru E. K. Nielsen	Ch	266	
				A. Fabricius	Ø	276	
				A. B. Jensen	Bav	289	
				fru A. M. Petersen	21	301	
				H. T. Jørgensen	Ly	314	
				K. Ø. Kristensen	omk	317	
				V. Lehmann	omk	318	
				E. N. Sørensen	Vær	319	
				fru I. L. Jensen	Fm	322	
				V. Skaarup	luh	338	
				K. A. J. Andersen	Alb	340	
				fru B. I. Pedersen	Tå	342	
				F. la Cour Nielsen	af	343	
				M. P. Irgens	Gsa	346	
				J. K. Christensen	N	347	
				frk. E. B. Andersen	N	359	
				fru L. Birkedal	opl	365	
				E. F. Thorsen	F	369	
				K. E. Sørensen	omk	373	
				E. Mikkelsen	21	375	
				frk. V. U. Jespersen	told	392	
				fru K. I. Christiansen	Ly	416	
				frk. K. E. Nørgaard	K	424	
				fru A. Christensen	Ba	426	
<b>Overassistenter. (lr. 17).</b>							
G. J. M. Hansen	ap		7				
B. Tegder	opl		8				
N. S. G. Henningsen	luh		18				
fru B. E. Jensen (½ tj.)	opl		21				
E. J. B. Hansen	Rdo		25				
C. Simonsen	K		43				
J. Christensen	K		59				
A. Larsen	F		61				
V. A. Strøm	V		62				
V. M. Christensen	NV		68				
J. H. Larsen	NV		69				
B. Hansen	SV		70				
P. Kristiansen	omk		71				
P. Michelsen	luh		73				
L. Jørgensen	af		79				
S. V. J. Dyg	omk		83				
B. M. Nielsen	Gl		84				
A. M. E. Zimmermann	omk		85				
B. Tellefsen	omk		89				
L. M. Nielsen	omk		91				
P. Jensen	omk		92				
N. Pedersen	told		94				
S. A. Mårtens	ap		96				
J. Petersen	K		108				
J. H. Christensen	opl		115				
L. R. Andersen	opl		132				
J. Kristensen	Ksa		135				
V. B. Christensen	omk		139				
H. Kragh	K		142				
M. P. Sørensen	K		145				
F. O. G. Jensen	omk		148				
frk. B. K. Mikkelsen	Hvi		149				

Personale	Kontor	Ancien- nitets- nr.	Personale	Kontor	Ancien- nitets- nr.
<i>overassisterter</i>			<i>(assisterter)</i>		
ru D. M. Laugesen (½ tj.)	af	430	fru U. E. Hansen	10	143
ru B. M. Jørgensen	Ba	433	frk. K. V. Mogensen	16	149
ru M. F. Burdejny	Vby	435	fru T. Fisker	Vær	151
ru K. J. Andersen	Vir	438	frk. M. V. Levin	K	154
. S. Madsen	Hl	442	frk. E. Fisker	V	156
. I. Beck	S	450	K. E. Bonde	pakke	158
rk. K. Moos	Ly	459	frk. I. Nissen	af	161
rk. A. G. Ø. Poulsen	opl	460	J. Jæger	12	164
rk. E. Grube	Hvi	463	fru K. E. Andreassen	30	165
ru A. Kjæmpe	N	464	fru S. L. H. Mortensen	4	174
. V. F. Pedersen	omk	465	A. Frederiksen	omk	175
ru J. L. Christensen	ap	467	H. S. Pedersen	luh	177
ru K. R. Bjørnsgaard	Søb	468	J. E. Brandt	Ba	181
. Munch-Kofoed	Ø	469	L. Jensen	af	182
. K. Sørensen	Hl	473	fru E. K. Kristensen	NV	186
. Østergaard	S	479	M. Foldager	af	187
			O. E. Andersen	Alb	189
			J. H. Geil	af	190
			B. Mortensen	Vby	198
			J. T. Pedersen	Ly	201
			L. O. Juel	1	202
			frk. K. G. Jørgensen	af	204
			frk. G. M. Jensen	G1	209
			fru I. L. K. Andersen	Ch	210
			fru B. V. J. Yde-Andersen	34	213
			fru H. E. Jensen	Vb	214
			fru A. Rasmussen	af	218
			fru A. Dahlin	opl	220
			F. Thorning	af	222
			E. Kragh	af	224
			A. Thomsen	af	225
			fru K. M. R. Andersen	Tå	226
			P. O. Jensen	af	229
			fru K. H. Andersen	Søb	230
			fru E. Jensen	luh	237
			fru L. K. Malmkjær	44	239
			E. Nielsen	Vir	242
			fru B. L. Olsen	33	244
			fru R. L. Damborg	33	245
			N. O. Skøtt	af	247
			S. K. Johansen	af	248
			E. B. Pedersen	luh	251
			frk. M. Lemke	8	254
			C. Andersen	Brh	255
			fru J. Rasmussen	af	258
			fru T. M. Frederiksen	opl	260
			A. Jensen	af	265
			fru I. S. Vesterløkke	17	266
			fru G. Olsen	Gj	270
			frk. L. A. Andersen	af	272
			fru L. D. M. Christensen	Søb	274
			fru A. T. Hansen	K1	276
			fru K. Kofoed	af	279
			E. L. Petersen	af	280
			L. L. Kristensen	Bav	281
			E. L. Frandsen	af	282
<b>Assisterter. (lr. 9).</b>					
rk. I. E. S. Jørgensen	told	1			
ru R. R. Hansen	Hot	2a			
ru L. H. Wiemann-Jensen	38	3			
I. E. Andersen	omk	4			
. C. Schmidt	af	5			
ru H. M. Petersen (½ tj.)	Alb	7			
ru Kirsten Christensen (½ tj.)	15	8			
. M. M. Pihl	45	16			
. Pedersen	19	18			
ru K. M. Andersen (½ tj.)	told	21			
ru A. L. Rasmussen	Rdo	37			
rk. H. Lemming	28	44			
ru H. Poulsen	N	50			
rk. K. E. Madsen	af	59			
ru S. E. Bang	Drg	63			
. J. Jensen	Bav	64			
ru J. B. Vestergaard (½ tj.)	af	75			
ru J. Christensen	Rdo	81			
ru M. K. Jensen	40	85			
rk. E. Nomanni	Hvi	88			
ru H. B. Jensen	23	92			
rk. R. Bjørnskov	29	94			
rk. H. E. Skovgaard	luh	96			
ru K. D. Hansen	35	97			
rk. I. S. Jensen	21	103			
ru E. Møller	52	111			
ru B. L. Hansen	1	112			
ru K. H. Nielsen	27	114			
ru B. Nielsen	Fm	121			
ru L. Hansen	Hé	123			
ru N. Rasmussen	2	124			
rk. K. Christiansen	Vb	126			
ru G. L. Larsen (½ tj.)	Alb	130			
ru A. M. Honoré	Gsa	139			

Personale	Kontor	Ancien- nitets- nr.	Personale	Kontor	Ancien- nitets- nr.
<i>(assistentter)</i>			<i>(assistentter)</i>		
L. S. Hald.....		287	fru B. Storm.....	41	411
frk. M. B. Fisker.....		293	T. K. Andersen.....	af	413
frk. E. S. Christensen.....		294	frk. A. G. Makne.....	af	414
fru J. Toft (½ tj.).....		295	fru E. M. Pedersen.....	af	415
frk. E. V. E. Jensen.....	opl	296	fru M. Beck.....	22	419
K. M. Brodersen.....	Bav	302	frk. K. E. Jensen.....	af	421
fru B. Froberg.....		305	S. A. Thomasen.....	Ksa	424
frk. B. Andersen.....	Hé	306	frk. K. G. Jørgensen.....	af	425
fru E. M. Christensen.....	Van	307	frk. T. H. Behnk.....	af	426
P. Juliussen.....		308	B. W. Hansen.....	af	427
P. H. Nielsen.....	Van	310	F. Hansen.....	af	431
frk. B. Plougstrup.....	af	314	frk. B. B. Terkildsen.....	af	432
J. P. Kristensen.....	af	316	L. H. S. Kristensen.....	af	433
J. M. Pedersen.....	Gl	317	N. J. Andersen.....	af	435
fru I. F. Andersen.....	Hot	319	O. B. Pedersen.....	af	438
S. P. Selch.....	13	321	E. W. F. Næsted.....	af	439
P. K. Jørgensen.....	af	322	P. N. N. Barslev.....	af	440
fru T. W. Andersen.....	opl	326	fru M. K. Ernstsen.....	af	441
J. P. R. Christensen.....	af	327	H. Hansen.....	Vir	444
P. L. Rasmussen.....	S	328	E. O. Koustrup.....	af	445
frk. H. M. Lund.....	af	331	S. E. Hermansen.....	af	449
fru J. Erdmann.....	36	332	O. H. Nicolaisen.....	luh	450
F. A. Aasklint.....	af	333	B. U. Koch.....	V	452
J. F. Nielsen.....	af	337	fru I. Eid.....	21	454
fru I. Larsen.....	af	338	frk. A. J. Sanco.....	af	457
fru H. M. Henningsen.....	af	339	K. J. Petersen.....	39	460
fru B. Petersen.....	SV	342	S. S. Andersen.....	af	461
E. R. Jensen.....	Hl	350	K. E. Kæstler.....	af	463
frk. E. Tved.....	Ø	352	fru K. M. Gertsen.....	Hl	464
fru I. M. Holmark.....	af	354	frk. J. I. Pedersen.....	af	468
K. A. Schlegel.....	af	355	F. Wroblewski.....	af	469
H. J. Berg.....	af	356	S. Fuglø.....	af	471
frk. E. S. Mortensen.....	Ly	357	F. I. Pedersen.....	af	474
fru G. I. Holck.....	29	359	K. L. Just.....	luh	476
fru A. E. F. Larsen.....	Hl	364	frk. K. Poulsen.....	af	478
H. Obling.....	Ksa	366	K. J. H. Westh.....	af	479
frk. B. G. Rasmussen.....	af	369	H. E. Poulsen.....	af	481
E. Petersen.....	luh	370	P. Mikkelsen.....	af	482
fru A. L. Bjerg.....	af	374	frk. A. Warnecke.....	af	483
fru T. E. Rasmussen.....	Brh	381	H. Kaltoft.....	af	487
frk. K. I. T. Jacobsen.....	af	382	fru S. Christensen.....	af	488
fru I. M. S. Jensen.....	af	384	fru A. G. A. Skaarup.....	luh	489
K. K. J. Ladekarl.....	opl	388	fru M. Danklæfse.....	NV	490
K. A. Jensen.....	af	389	O. H. Gade.....	luh	491
frk. T. Sørensen.....	af	391	fru H. Mirsal.....	af	492
A. H. Rasmussen.....	9	392	frk. K. E. L. Hansen.....	af	494
fru B. N. Kristensen.....	43	393	fru B. M. Bach.....	af	495
fru E. D. L. Petersen.....	af	394	fru H. Kaltoft.....	af	496
fru L. B. Næsted.....	opl	396	H. Iversen.....	af	497
N. Madsen.....	af	399	fru H. G. Mortensen.....	7	498
fru H. E. Berg.....	31	400	fru H. M. L. Nielsen.....	af	499
fru K. M. Rasmussen.....	20	401	J. S. Karlsen.....	af	500
frk. U. V. Rasmussen.....	af	404	P. H. Larsen.....	af	501
frk. A. H. Bek.....	Kl	405	C. Bach.....	af	502
N. P. Christensen.....	5	408	B. P. Boe.....	af	503
frk. B. G. Sørensen.....	Gj	410	fru T. M. Carlsen.....	25	504





Personale	Kontor	Ancien- nits- nr.	Personale	Kontor	Ancien- nits- nr.
<i>(medhjælper)</i>			<i>(medhjælper)</i>		
E. A. Jensen		21	frk. H. D. Mortensen	af	88
K. Knudsen		25	frk. M. P. Pedersen	af	90
fru A. L. Simonsen		27	fru E. H. Dahl	af	94
frk. A. S. Bergstrand		28	B. Christophersen	af	96
T. B. Thorsted		30	frk. T. C. Sørensen	af	99
E. P. Jensen		37	frk. H. Hulgaard	af	100
fru M. L. Larsen		38	A. H. Nielsen	af	101
frk. I. M. Jensen		39	frk. H. Nielsen	af	102
P. H. Rasmussen		40	frk. Ó. E. Olsen	af	104
J. E. F. Mogensen		43	frk. E. Gravengaard	af	105
P. N. Kristensen		46	P. J. Hansen	af	107
S. C. H. Bruun		53	frk. L. L. Larsen	af	111
frk. E. B. Kiilerich		56	frk. I. Jørgensen	af	113
E. Christensen		58	frk. B. Christensen	af	114
W. B. Pedersen		59	S. Schultz	af	115
frk. A. M. Krøyer		60	frk. E. D. Sørensen	af	123
H. E. Jessen		63	frk. S. R. Hansen	af	131
fru B. K. Mogensen		66	F. Jensen	af	138
frk. K. L. Jensen		68	frk. L. I. Hansen	af	141
frk. B. H. Knudsen		76	frk. J. I. Kristensen	32	142
B. Sørensen		77	K. M. Jensen	af	145
frk. M. K. Olsen		79	B. Larsen	af	146
frk. N. B. Petersen		80	frk. J. W. Lyster	af	147
K. L. Jørgensen		83	B. F. Knudsen	af	151
L. P. Sørensen		84	frk. L. A. Larsen	af	152
U. B. Hansen		85			
H. Jensen		86			
fru L. L. Nielsen		87			

½ assistentplads udfyldes af en overassistent.

## Kontorassistentpersonale.

	Kontor	Født	Kontor- torist	Kontor- assistent II	Kontor- assistent I	Over- kontor- assistent	Lønramme	Anmærkninger
<i>Overkontorassistenter</i>								
frk. I. M. Farup . . . . .	V	24.9.11	1.10.35	1.4.44	1.4.46	1.4.58	18	
fru G. E. M. D. Johansen . . . . .	ap	27.3.13	1.4.37	1.4.46	1.11.57	1.4.66	17	kontorist 1.11.46-30.4.51. { u.f.nr. 1.1.-30.6.45°, 1.10.51-29.2.52° og 22.6.-21.11.58°.
fru E. L. Gudbrand . . . . .	ap	7.4.16	1.5.40	1.10.46	1.4.55	1.7.66	18	
fru I. Handberg . . . . .	pakke	25.3.28	1.4.49	1.4.56	1.4.61	1.9.68	17	
fru H. Karpinska . . . . .	K	14.3.09	1.4.33	1.2.45	1.4.46	1.4.69	17	
fru E. C. Klüver . . . . .	K	9.3.09	1.4.33	1.4.45	1.4.46	1.4.69	17	
frk. G. E. O. Olsen . . . . .	Ly	3.11.11	1.12.35	1.4.46	1.10.47	1.4.69	17	
fru K. A. Larsen . . . . .	Ø	6.10.22	1.10.48	1.2.56	1.4.60	1.4.69	17	
frk. K. M. Andersen . . . . .	K	17.10.15	1.2.40	1.4.47	1.4.52	1.3.71	17	
<i>Kontorassistenter af 1. grad</i>								
frk. G. H. Madsen . . . . .	Ø	9.12.08	1.7.33	1.4.44	1.4.46		9	
frk. E. E. I. Vendelsøe . . . . .	S	8.7.09	1.8.33	1.4.45	1.4.46		12	
frk. R. V. M. Christiansen . . . . .	S	29.3.10	1.4.34	1.5.45	1.4.46		9	
frk. N. L. Feldbro . . . . .	omk	1.4.12	1.4.36	1.5.42	1.3.48		12	
fru E. E. Hesselberg . . . . .	N	7.2.10	1.3.34	1.4.45	1.4.49		9	
frk. I. G. Blom . . . . .	V	10.6.09	1.5.34	1.1.46	1.4.49		9	u.f.nr. 1.10.37-30.6.38.
frk. E. I. Darling . . . . .	F	18.9.16	1.2.41	1.10.46	1.4.52		9	
frk. K. M. K. Nissen . . . . .	K	11.5.17	1.6.41	1.4.47	1.4.53		12	
frk. G. Bacher . . . . .	V	14.12.17	1.1.42	1.4.47	1.4.53		9	
frk. E. Christiansen . . . . .	15	24.4.19	1.5.43	1.4.47	1.4.53		12	
frk. E. E. W. Jespersen . . . . .	K	2.8.15	1.9.39	1.4.46	1.4.54		9	
fru E. D. Nielsen . . . . .	K	29.10.13	1.11.37	1.10.46	1.4.56		12	
fru A. K. A. Bynkell . . . . .	N	18.5.18	1.6.42	1.10.49	1.4.56		12	fude af post- og telegrafv. 1.12.47-31.3.49. kontorist 1.2.49-31.1.51 og u.f.nr. 1.4.-31.7.60°.
fru R. C. M. Jacobsen . . . . .	Søb	1.6.16	1.6.40	1.4.47	1.4.57		7	
fru I. M. R. Hansen . . . . .	Brh	9.7.18	1.8.42	1.12.46	1.4.58		9	u.f.nr. 1.5.-31.10.63.
frk. E. H. Andreassen . . . . .	Brh	6.2.18	1.3.42	1.4.48	1.4.58		7	
frk. B. A. Kjær . . . . .	ap	18.5.22	1.4.46	1.12.51	1.4.60		9	
fru A. E. Hyllestad . . . . .	S	25.2.25	1.1.47	1.3.53	1.4.60		12	
frk. G. Mortensen . . . . .	Hl	14.10.25	1.11.46	1.4.54	1.4.60		12	
fru H. E. S. Varnholst . . . . .	4	22.7.26	1.7.48	1.4.55	1.4.60		9	
fru L. V. Støvlbæk (1/2 tj.) . . . . .	luh	15.12.27	1.1.49	1.2.56	1.4.60		12	
frk. L. E. Rousing . . . . .	11	10.10.28	1.11.49	1.4.57	1.4.60		12	
E. Rendsberg . . . . .	ap	21.10.06	1.10.35	1.4.47	1.4.61		9	
fru B. B. Andersen . . . . .	N	10.8.29	1.9.50	1.10.56	1.4.61		7	
frk. L. Pedersen . . . . .	Ly	30.12.26	1.1.48	1.4.57	1.4.61		7	
fru R. Jørgensen . . . . .	Ly	15.10.25	1.1.50	1.4.57	1.4.61		7	
frk. M. K. Andersen . . . . .	F	19.8.26	1.7.50	1.4.58	1.4.61		9	ktass.II 1.4.-30.9.57.
frk. G. Jungersen . . . . .	K	8.4.30	1.8.51	1.4.58	1.4.61		7	
frk. I. Sørensen . . . . .	kørs	12.8.31	1.9.52	1.4.58	1.4.61		9	
fru A. Christiansen . . . . .	ap	30.9.28	1.10.49	1.4.58	1.12.61		9	
fru O. E. Christiansen . . . . .	ap	6.2.26	1.3.47	1.4.58	1.4.62		7	
fru M. P. S. Fagerberg . . . . .	Gj	22.3.29	1.4.50	1.4.58	1.4.62		7	
fru R. I. Bresemann . . . . .	Gl	24.2.27	1.7.51	1.4.58	1.4.62		9	u.f.nr. 1.7.-31.12.58°.
fru I. B. W. Leendertz (1/2 tj.) . . . . .	opl	16.3.30	1.6.51	1.4.58	1.4.62		7	u.f.nr. 1.11.52-30.4.53 og 7.10.65-31.3.66°.
fru I. S. Andersen (1/2 tj.) . . . . .	F	7.7.32	1.8.53	1.4.58	1.4.62		7	
frk. L. E. Skotte . . . . .	Hvi	9.1.33	1.2.54	1.4.58	1.4.62		9	
fru J. R. M. K. Eriksen . . . . .	V	15.3.34	1.4.55	1.4.58	1.4.62		12	
fru R. Grøndahl . . . . .	4	9.9.34	1.10.55	1.4.58	1.4.63		9	
fru L. Hansen . . . . .	F	8.2.35	1.6.56	1.4.58	1.4.63		9	u.f.nr. 1.4.-30.9.59 og 3.6.-2.12.61°.

	Kontor	Født	Kontor- torist	Kontor- assistent II	Kontor- assistent I	Lønramme	Anmærkninger
<i>(kontorassistenter af 1. grad)</i>							
fru J. Gyrsoe	F	28.2.36	1.3.57	1.4.58	1.4.63	7	pb. 1.4.46-31.5.48, opb. II 1.6.48-30.4.51, ude af post- og telegrafv. 1.5.51-30.9.55, pb. 1.10.55-31.8.62.
fru B. Folkenberg	opl	23.12.36	1.1.58	1.4.58	1.4.63	12	
H. K. V. Iven	ap	21.12.23	.....	1.9.62	1.4.63	9	
fru K. Nielsen	Vir	3.3.24	1.4.48	1.4.57	1.4.64	7	u.f.nr. 1.9.58-31.1.59. u.f.nr. 12.10.64-11.4.65°, 12.4.-11.6.65, 22.9.68- 21.2.69°, tjf.u.l. 1.12.69- 31.7.70 og tjf.u.l. 1.3.71- 29.2.72.
fru A. L. Lindschow	48	28.2.37	1.3.58	1.4.58	1.4.64	9	
frk. L. S. Jespersen	Van	4.7.37	.....	1.8.58	1.4.64	7	
fru M. Jensen	15	28.11.36	1.12.57	1.4.58	1.4.63	9	
frk. E. E. Sørensen	Ø	20.2.35	1.3.56	1.4.58	1.4.65	7	
frk. M. S. Schmidt	Van	15.3.37	1.4.58	1.4.58	1.4.65	7	
frk. H. A. B. Albinussen	told	5.2.38	.....	1.3.59	1.4.65	7	
frk. J. Mørch	Rdo	23.1.39	.....	1.2.60	1.4.65	9	
fru H. Michelsen	luh	5.2.39	.....	1.3.60	1.4.65	9	
frk. E. Rasmussen	18	9.4.39	.....	1.5.60	1.4.65	7	
fru E. Andersen	Bav	25.3.25	1.12.53	1.4.58	1.10.65	7	
fru E. C. K. Arvén	5	24.7.31	1.10.54	1.4.58	1.10.65	7	
fru I. Christensen	ap	26.2.31	.....	1.1.60	1.4.66	9	
frk. H. O. Hansen	10	19.5.39	.....	1.6.60	1.4.66	9	
frk. B. N. Pedersen	22	10.10.41	.....	1.11.62	1.2.67	9	
fru R. Nielsen	SV	3.5.41	.....	1.8.63	1.2.67	9	
fru M. A. Hansen	Gj	10.2.42	.....	1.3.63	1.4.67	7	
frk. S. D. Schmidt	SV	23.7.42	.....	1.12.63	1.10.67	7	
frk. A. M. Sondrup	44	18.9.43	.....	1.4.65	1.11.68	9	
fru H. Hansen (1/2 tj.)	Tå	8.10.43	.....	1.11.64	1.1.69	9	
frk. A. Hansen	V	25.11.43	.....	1.12.64	1.1.69	9	
fru K. Simonsen	K	7.4.41	.....	1.2.65	1.1.69	7	
frk. T. P. Bælum	Tå	22.9.43	.....	1.4.65	1.1.69	7	
fru B. Kokholm	pakke	3.4.44	.....	1.5.65	1.1.69	7	
fru A. I. W. Kjær	ap	16.10.43	.....	1.12.65	1.4.69	7	
fru E. Andersen	Rdo	12.1.43	.....	1.2.64	1.8.68	7	tjf. u. l. 1.8.69-31.7.70
fru K. Nielsen	K	29.12.36	.....	1.6.59	1.12.69	9	
fru M. K. Meier (1/2 tj.)	luh	22.5.45	.....	1.6.66	1.12.69	9	
frk. A. M. B. Winther	Vby	30.3.30	1.6.55	1.2.59	1.3.70	7	sude af post- og telegrafv. {1.9.57-31.1.59
fru M. Kok	S	12.4.47	.....	1.5.68	1.10.70	9	
frk. L. L. R. Jensen	Ba	6.4.47	.....	1.4.69	1.10.70	7	
fru K. F. Jakobsen	Søb	27.9.45	.....	1.10.66	1.11.70	7	
fru H. Ramsfeldt	K	18.2.46	.....	1.4.67	1.12.70	9	
frk. B. R. R. D. Thorsen	K	28.12.46	.....	1.4.68	1.12.70	7	
frk. M. Petersen	31	24.11.44	.....	1.12.65	1.3.71	9	
fru C. Jensen	Alb	21.7.45	.....	1.8.66	1.3.71	7	
fru G. Bruus	F	7.3.46	.....	1.4.67	1.3.71	7	
fru L. H. Kristoffersen	Tå	1.6.46	.....	1.8.67	1.3.71	9	
fru B. J. Christensen	Gl	5.3.45	.....	1.11.67	1.3.71	7	tjf.u.l. 9.1.-8.7.72°.
fru J. M. Jørgensen	30	5.2.46	.....	1.3.68	1.3.71	7	
fru L. M. Hansen	Rdo	4.9.43	.....	1.6.68	1.3.71	9	
fru L. Jakobsen	N	15.7.47	.....	1.6.69	1.3.71	7	
frk. K. M. Hansen	V	13.5.45	.....	1.6.66	1.4.71	9	
fru L. B. Wulffsberg	opl	4.4.46	.....	1.11.67	1.4.71	7	
frk. M. Nielsen	luh	16.12.46	.....	1.1.68	1.4.71	9	u.f.nr. 1.5.-31.7.69
frk. E. Holmgaard (1/2 tj.)	Vir	24.1.47	.....	1.8.68	1.4.71	7	
fru L. C. Jensen	15	9.8.47	.....	1.9.68	1.4.71	7	tjf.u.l. 23.8.-22.11.70°
frk. G. A. Holm	V	25.10.46	.....	1.9.68	1.4.71	7	

	Kontor	Født	Kon- torist	Kontor- assistent II	Kontor- assistent I	Lønranime	Anmærkninger
<i>(kontorassistenter af 1. grad)</i>							
fru I. S. Borring	luh	10.10.46	.....	1.9.69	1.4.71	9	
fru J. K. Rasmussen	told	6.8.45	.....	1.9.66	1.7.71	7	tjf.u.l. 15.11.71-14.2.72°.
fru G. Mejlvang	19	24.5.43	.....	1.9.67	1.7.71	9	
frk. J. D. Sørensen	4	7.7.46	.....	1.10.67	1.7.71	7	
frk. U Sørensen	F	15.2.45	.....	1.4.69	1.7.71	7	
frk. L. I. Jørgensen	20	3.4.46	.....	1.8.69	1.9.71	7	
fru T. A. Madsen	V	3.7.48	.....	1.8.69	1.9.71	7	tjf.u.l. 1.9-31.12.70
fru L. R. Jakobsen	31	13.3.21	.....	.....	1.4.72	7	
fru A. K. Bæk	Gl	7.7.21	.....	.....	1.4.72	7	
fru G. Svane	Gl	23.6.22	.....	.....	1.4.72	9	
fru G. E. Mathiesen	opl	30.7.22	.....	.....	1.4.72	7	
fru E. E. A. M. Zester	Rdo	30.8.22	.....	.....	1.4.72	7	
fru A. M. Møller	Ly	12.1.23	.....	.....	1.4.72	7	
fru K. I. S. Andersen	ap	10.5.23	.....	.....	1.4.72	7	
fru E. R. Prennum	38	26.6.24	.....	.....	1.4.72	9	
fru T. Olsen	ap	2.6.25	.....	.....	1.4.72	7	
fru I. B. Munk	Brh	26.7.26	.....	.....	1.4.72	7	
fru A. H. Kragh	ap	29.7.26	.....	.....	1.4.72	7	
fru T. J. Hyldborg	Hvi	31.10.27	.....	.....	1.4.72	9	
fru B. Jensen	Brh	30.11.28	.....	.....	1.4.72	7	
fru A. M. V. Laursen	luh	29.4.29	.....	.....	1.4.72	9	
fru R. Madsen	Gl	24.9.29	.....	.....	1.4.72	9	
fru L. G. Petersen	ap	19.5.30	.....	.....	1.4.72	9	
fru H. E. Petersen	41	7.3.31	.....	.....	1.4.72	9	
fru G. M. Eriksen	Gl	24.9.31	.....	.....	1.4.72	9	
fru I. M. L. Petersen	Gl	19.1.32	.....	.....	1.4.72	9	
fru L. J. Knudsen	52	24.7.32	.....	.....	1.4.72	7	
fru E. D. Søgaard	Alb	4.8.32	.....	.....	1.4.72	7	
frk. B. Madsen	ap	8.12.32	.....	.....	1.4.72	7	
fru L. E. Sørensen	Hvi	2.1.33	.....	.....	1.4.72	9	
fru A. Jensen	15	1.4.34	.....	.....	1.4.72	7	
fru E. H. S. Jensen	Ly	3.11.38	.....	.....	1.4.72	9	
fru E. Lyhne	Hl	5.12.32	1.2.54	1.4.58	1.5.72	9	} u.f.nr. 20.7-19.10.56°, ude af post- og telegrafv. 1.8.58-31.3.70
fru K. J. Sørensen	Gj	18.10.46	.....	1.2.68	1.5.72	9	
fru L. E. Sørensen	K	22.11.48	.....	1.12.69	1.5.72	9	
frk. G. Mogensen	ap	15.2.47	.....	1.2.70	1.5.72	7	
frk. B. L. Madsen	9	1.4.47	.....	1.3.70	1.5.72	9	
fru G. Thostrup	K	8.10.46	.....	1.11.67	1.9.72	9	
fru M. Hansen	Vir	19.12.49	.....	1.1.71	1.9.72	7	
fru B. Nielsen	V	20.1.51	.....	1.5.72	1.9.72	7	
frk. P. E. P. Nielsen	10	23.4.51	.....	1.7.72	1.9.72	9	

*Kontorassistenter af 2. grad*

1	fru L. S. Pind	27	27.6.34	1.7.55	1.4.58	3	
2	frk. L. B. Pedersen	Van	17.10.42	.....	1.11.63	3	
3	fru L. L. Y. Jensen	28	29.11.41	.....	1.3.64	3	
4	frk. B. A. H. Jensen	omk	17.12.33	.....	1.8.64	3	
5	fru K. C. Rasmussen	Van	1.8.43	.....	1.1.66	3	
6	frk. L. Hansen	Ksa	2.11.45	.....	1.12.66	3	
7	frk. B. I. Nielsen	Vby	12.3.46	.....	1.4.67	3	
8	fru G. M. Brandt	3	4.5.46	.....	1.6.67	3	
9	fru A. L. R. Alstrøm	Søb	30.6.46	.....	1.7.67	3	
10	fru K. F. Pedersen	omk	25.12.46	.....	1.1.68	3	
11	fru L. K. Hansen	Vby	15.10.46	.....	1.1.68	3	tjf.u.l. 13.4.-12.7.71°



	Kontor	Født	Kon- torist	Kontor- assistent II	Kontor- assistent I	Lønramme	Anmærkninger
<i>(kontorassistenter af 2. grad)</i>							
12	fru K. M. J. Frydendall . . . . .	Søb	12.4.44	1.2.68		3	
13	fru B. S. Jensen (1/2 tj.) . . . . .	ap	25.8.45	1.6.67		1	u.f.nr. 15.10.68-14.10.69.
14	fru M. B. Albertsen . . . . .	pakke	17.5.47	1.6.68		3	
15	frk. A. M. H. Høiler . . . . .		22.4.47	1.7.68		1	
16	fru C. E. B. Jensen . . . . .	Kl	23.7.47	1.8.68		3	tjf.u.l. 25.10.71-24.4.72°.
17	fru H. Holm-Larsen . . . . .	Gl	18.8.47	1.9.68		3	
18	fru L. F. Jensen . . . . .	6	15.8.47	1.9.68		3	
19	frk. B. W. Jørgensen . . . . .	2	6.12.46	1.9.68		3	
20	fru A. A. El Mounzer . . . . .	22	17.1.47	1.9.68		3	
21	fru B. Clausen . . . . .	S	27.9.47	1.10.68		3	
22	frk. B. Hansen . . . . .	5	13.5.46	1.10.68		3	
23	fru E. V. Pedersen . . . . .	Ksa	27.10.47	1.11.68		3	
24	fru A. H. Hansen . . . . .	told	20.9.45	1.1.69		3	
25	frk. S. Hansen . . . . .	Ly	19.1.48	1.2.69		3	
26	fru B. Rasmussen . . . . .	pakke	28.3.48	1.4.69		3	
27	fru B. Friis . . . . .	51	25.3.46	1.5.69		1	
28	fru R. E. S. Schlegel . . . . .	kørs	18.1.48	1.5.69		3	
29	fru H. B. Jensen . . . . .	kundetj	29.1.45	1.8.69		3	
30	fru K. E. Hansen . . . . .	13	12.7.47	1.8.69		3	
31	fru K. K. Oxenbøll . . . . .	17	30.10.46	1.9.69		3	
32	frk. J. Dinesen . . . . .	39	7.7.48	1.9.69		1	
33	frk. L. S. Chrøis . . . . .	28	28.9.48	1.10.69		3	
34	fru T. Schobius . . . . .	7	24.6.48	1.8.69		3	tjf.u.l. 1.12.70-31.1.71
35	frk. B. M. Rasmussen . . . . .	22	27.9.48	1.10.69		3	{tjf.u.l. 1.6.-30.9.71°, ude af post- og telegrafv. 1.10.-31.12.71.
36	H. Bierregaard . . . . .	af	14.6.48	1.7.69		3	
37	frk. L. R. S. Hansen . . . . .	Ba	20.10.46	1.10.69		3	
38	fru J. I. Revsbæk . . . . .	6	22.5.48	1.10.69		3	
39	frk. M. R. Jensen . . . . .	Hl	30.10.48	1.11.69		3	
40	fru L. O. Bouzaglo . . . . .	30	30.7.44	1.8.65		3	{u.f.nr. 8.8.-7.12.65, ude af post- og telegrafv. 1.5.67-31.3.71
41	fru J. V. Schmidt (1/2 tj.) . . . . .	omk	14.1.48	1.11.69		3	
42	frk. M. Jensen . . . . .	K	6.7.48	1.11.69		3	
43	fru M. M. Ekelund . . . . .	Gl	10.10.48	1.11.69		3	
44	fru A. M. Clausen . . . . .	luh	23.11.48	1.12.69		3	
45	frk. E. A. Nielsen . . . . .	28	21.11.48	1.12.69		3	
46	frk. L. B. Silleborg . . . . .	Hl	19.12.48	1.1.70		3	
47	fru H. Bonde . . . . .	10	6.8.48	1.9.69		3	tjf.u.l. 1.10.70-31.1.71
48	fru B. E. Jensen . . . . .	13	13.12.45	1.1.70		3	
49	frk. K. Nielsen . . . . .	13	28.12.48	1.2.70		3	
50	fru A. M. E. Voigt . . . . .	52	27.8.47	1.2.70		3	
51	fru M. Larsen . . . . .	38	28.12.48	1.3.70		3	
52	frk. L. Jørgensen . . . . .	24	12.1.49	1.3.70		3	
53	frk. D. J. Ranten . . . . .	opl	21.1.45	1.3.70		3	
54	fru M. H. Modler . . . . .	15	12.5.45	1.3.70		1	
55	fru J. J. Behrend . . . . .	37	5.4.49	1.5.70		1	
56	frk. L. Kristensen . . . . .	af	16.3.48	1.6.70		3	
57	frk. H. A. E. Jensen . . . . .	Ly	12.7.49	1.8.70		3	
58	fru A. Kofoed . . . . .	10	13.7.49	1.8.70		1	tjf.u.l. 9.5.-9.8.72°.
59	frk. L. N. Hallander . . . . .	15	23.7.49	1.8.70		1	
60	fru I. R. A. Carlsen . . . . .	V	25.7.49	1.8.70		3	
61	fru R. E. P. Jensen . . . . .	33	19.5.48	1.8.70		3	
62	frk. I. L. K. Christensen . . . . .	Ba	15.1.49	1.8.70		1	
63	frk. B. M. Larsen . . . . .	S	22.6.49	1.8.70		3	
64	fru B. A. Andersen . . . . .	Brh	10.8.49	1.9.70		1	
65	fru A. L. Bagge . . . . .	20	19.9.49	1.10.70		1	
66	frk. S. J. Petersen . . . . .	Brh	29.8.49	1.10.70		1	

	Kontor	Født	Kon- torist	Kontor- assistent II	Kontor- assistent I	Lønramme	Anmærkninger
<i>'kontorassistenter af 2. grad)</i>							
67	frk. E. M. Mogensen	Vby	29.9.49	1.10.70		1	
68	fru H. Pedersen	afI	6.10.46	1.10.69		3	tj.f.u.l. 1.12.70-30.11.71.
69	frk. G. Startoft	told	25.7.49	1.12.70		1	
70	frk. L. Thøgersen	Brh	13.12.49	1.1.71		1	
71	fru H. M. Herlet	32	10.6.49	1.1.71		3	
72	fru K. M. Vejborg	Hvi	22.7.49	1.8.70		3	tj.f.u.l. 1.8.-31.12.71.
73	fru V. M. Sørensen	29	29.12.49	1.1.71		3	
74	frk. E. Røgen	Ch	4.4.47	1.1.71		3	
75	fru I. K. Jepsen	Hot	25.1.49	1.1.71		1	
76	fru L. S. A. H. Christiansen	NV	5.2.49	1.1.71		3	
77	fru Å. M. Nielsen	16	20.9.49	1.1.71		1	
78	fru H. Traun-Andersen	omk	3.1.50	1.2.71		3	
79	fru U. Frederiksen	opl	30.10.49	1.2.71		3	
80	frk. Å. B. Nielsen	afI	11.1.50	1.2.71		3	
81	fru L. S. Jeppesen	Ba	11.7.47	1.2.71		1	
82	frk. J. A. Solkær	NV	12.2.50	1.3.71		1	
83	frk. K. W. Brigsted	Hé	21.12.48	1.1.70		3	}ude af post- og telegrafv. {1.7.70-30.9.71
84	fru M. H. Krenn	Alb	14.9.49	1.4.71		3	
85	frk. B. A. S. Larsen	Rdo	8.3.50	1.4.71		3	
86	fru A. El-Zayat	29	17.3.50	1.4.71		1	
87	fru J. Nielsen	Gsa	2.3.49	1.4.71		1	
88	fru N. R. Tolbod	K	3.3.50	1.4.71		3	
89	frk. A. M. N. Hansen	1	3.4.50	1.5.71		3	
90	frk. B. K. Jørgensen	SV	29.4.50	1.5.71		3	
91	frk. C. E. Bentzen	Rdo	30.4.49	1.5.71		1	
92	fru. B. A. Jonsen	opl	29.9.49	1.5.71		3	
93	frk. S. H. Larsen	2	29.5.50	1.6.71		1	
94	frk. C. Z. Falk	Hl	2.1.49	1.7.71		1	
95	fru J. Munk	K	30.7.50	1.8.71		1	
96	frk. D. Andersen	told	11.7.50	1.8.71		1	
97	fru G. Jensen	Vir	4.11.48	1.8.71		3	
98	fru B. Andersen	25	13.10.49	1.8.71		3	
99	fru Y. Z. Olsen	luh	20.12.49	1.8.71		3	
00	frk. S. L. Petersen	9	1.2.50	1.8.71		3	
01	frk. M. H. Knudsen	ap	5.2.50	1.8.71		1	
02	frk. K. Bahrt	afI	25.3.50	1.8.71		3	
03	frk. S. Mikkelsen	Ly	27.3.50	1.8.71		1	
04	frk. M. B. Lauritsen	afI	23.4.50	1.8.71		3	
05	frk. E. E. Mikkelsen	Gl	2.8.50	1.9.71		3	
06	frk. M. B. Thomasen	4	14.3.50	1.9.71		3	
07	fru M. W. Hansson	Gj	7.2.50	1.10.71		1	
08	frk. S. Johansen	Ba	13.9.50	1.10.71		1	
09	frk. M. Maigaard	afI	25.11.48	1.1.70		3	}ude af post- og telegrafv. {1.9.70-31.5.72.
10	frk. B. Müller	Ch	28.3.47	1.10.71		1	
11	frk. Y. Petersen	N	7.4.48	1.10.71		3	
12	frk. A. M. Nielsen	Ø	16.5.48	1.10.71		3	
13	frk. M. Nielsen	Gj	18.10.50	1.1.71		1	
14	fru B. Andersen	Tå	5.2.50	1.12.71		3	
15	fru J. A. Nielsen	afI	19.6.49	1.12.70		3	tj.f.u.l. 1.3.71-29.2.72.
16	frk. I. G. L. Madsen	10	17.11.50	1.12.71		1	
17	frk. M. Kinimond	31	5.10.50	1.12.71		3	
18	fru J. K. Nielsen	7	8.12.50	1.1.72		1	
19	fru M. Larsen	10	4.1.51	1.2.72		1	
20	frk. K. M. Jensen	24	2.1.51	1.2.72		3	
21	fru T. Rubin	3	6.1.50	1.2.72		3	

	Kontor	Født	Kon- torist	Kontor- assistent II	Kontor- assistent I	Lønramme	Anmærkninger
<i>(kontorassistenter af 2. grad)</i>							
122	frk. K. M. Albrechtsen.....	Ksa	7.2.51		1.3.72		1
123	fru B. A. Nielsen.....	ap	30.6.20		1.4.72		3
124	fru A. P. K. Petersen.....	ap	9.5.21		1.4.72		3
125	fru M. Selmer.....	Vby	9.9.23		1.4.72		3
126	fru H. Larsen.....	K	2.8.24		1.4.72		3
127	fru T. C. Hansen.....	ap	5.6.26		1.4.72		3
128	fru M. S. Vebner.....	Ba	24.6.26		1.4.72		3
129	fru E. J. Olsen.....	Vby	17.7.26		1.4.72		3
130	fru R. H. Geert.....	52	8.9.26		1.4.72		3
131	fru B. G. Kærlin.....	ap	16.5.28		1.4.72		3
132	fru T. Jensen.....	ap	13.7.29		1.4.72		3
133	fru L. J. Christiansen.....	Gst	10.4.30		1.4.72		3
134	fru I. S. M. Weber.....	11	21.7.35		1.4.72		3
135	fru L. R. Hansen.....	Ba	25.4.36		1.4.72		3
136	fru L. A. Yerzingatzian.....	34	14.2.38		1.4.72		3
137	fru B. Roer.....	34	19.11.38		1.4.72		3
138	fru G. Thomsen.....	K	8.1.40		1.4.72		3
139	frk. K. Nielsen.....	NV	4.6.51		1.4.72		3
140	fru B. S. Poulsen.....	Ly	23.3.51		1.4.72		1
141	frk. S. Martinsen.....	V	8.5.51		1.4.72		3
142	fru L. J. Rasmussen.....	13	12.3.51		1.4.72		1
143	fru U. Flintrup.....	Ly	4.5.51		1.4.72		1
144	frk. L. M. Hansen.....	NV	25.2.52		1.4.72		3
145	frk. B. Jensen.....	Vby	22.3.52		1.4.72		1
146	frk. L. V. Nitze.....	19	10.5.51		1.4.72		1
147	frk. E. S. S. Rønn.....	afl	26.12.51		1.4.72		3
148	frk. B. H. Olsen.....	30	25.5.51		1.4.72		1
149	frk. K. I. Rasmussen.....	afl	24.7.48		1.4.72		3
150	frk. G. Knapp.....	F	20.8.48		1.4.72		3
151	frk. L. K. Pedersen.....	He	31.3.49		1.4.72		3
152	frk. H. L. Henriksen.....	afl	20.7.49		1.4.72		3
153	fru J. Petersen.....	K	26.8.49		1.4.72		1
154	fru H. K. Clausen.....	afl	11.10.49		1.4.72		3
155	fru A. L. Pedersen.....	29	9.11.49		1.4.72		3
156	frk. A. I. Larsen.....	Ch	11.5.50		1.4.72		1
157	frk. V. M. B. Svensson.....	S	12.11.50		1.4.72		3
158	fru H. Y. Jørgensen.....	30	22.1.51		1.4.72		1
159	frk. J. M. Hansen.....	Søb	1.11.51		1.4.72		1
160	fru K. L. Christensen.....	Gl	14.2.48		1.5.72		3
161	frk. B. Kiølsen.....	Ly	6.9.50		1.5.72		1
162	frk. J. Y. Larsen.....	11	30.12.48		1.5.72		3
163	frk. S. B. Absalonsen.....	Hvi	28.10.50		1.5.72		3
164	fru G. Christensen.....	N	28.10.50		1.5.72		1
165	fru B. L. Christiansen.....	afl	7.3.52		1.5.72		3
166	frk. K. Kjeldsen.....	N	17.5.52		1.6.72		3
167	fru Y. L. E. Jørgensen.....	Alb	12.10.48		1.6.72		3
168	fru M. Christensen.....	afl	27.9.51		1.6.72		3
169	fru J. Jensen.....	Alb	6.11.48		1.6.72		3
170	frk. R. Olsen.....	afl	24.12.50		1.6.72		3
171	fru S. M. Hansen.....	V	13.8.45		1.6.72		3
172	frk. K. N. Larsen.....	Gl	20.10.50		1.6.72		3
173	fru H. B. Rasmussen.....	N	3.12.50		1.6.72		1
174	frk. K. L. Andersen.....	Tå	17.3.51		1.6.72		3
175	frk. I. E. R. Nielsen.....	N	2.6.52		1.7.72		1
176	frk. J. R. Kraglund.....	35	1.7.52		1.7.72		3

	Kontor	Født	Kon- torist	Kontor- assistent II	Kontor- assistent I	Lønramme	Anmærkninger
<i>(kontorassistenter af 2. grad)</i>							
177	frk. B. B. Nielsen	.....luh	20.4.51	.....	1.7.72		3
178	fru B. M. Jørgensen	.....K	18.6.49	.....	1.7.72		3
179	frk. K. Madsen	.....Brh	4.6.52	.....	1.7.72		1
180	frk. E. M. Michelsen	.....afl	10.10.49	.....	1.8.72		3
181	fru L. L. Larsen	.....He	21.6.51	.....	1.8.72		3
182	frk. K. M. Rasmussen	.....afl	12.11.46	.....	1.8.72		3
183	frk. I. V. Petersen	.....afl	15.1.49	.....	1.8.72		3
184	fru L. R. Larsen	.....21	14.3.49	.....	1.8.72		1
185	frk. S. Thrane	.....told	1.9.49	.....	1.8.72		1
186	fru H. M. Hebnæs	.....K	7.9.49	.....	1.8.72		1
187	frk. J. Justesen	.....F	8.1.50	.....	1.8.72		1
188	frk. B. Larsen	.....25	3.6.50	.....	1.8.72		3
189	fru M. Nelhorf	.....omk	14.8.50	.....	1.8.72		3
190	frk. H. S. Andersen	.....afl	1.9.50	.....	1.8.72		3
191	frk. L. Kristiansen	.....25	11.9.51	.....	1.8.72		3
192	fru B. B. Bess	.....21	17.11.51	.....	1.8.72		1
193	frk. J. Nielsen	.....26	10.4.52	.....	1.8.72		1
194	fru M. G. Jensen	.....afl	28.5.52	.....	1.8.72		1
195	frk. R. I. Petersen	.....opl	24.7.52	.....	1.8.72		3
196	fru J. K. Larsen	.....afl	22.8.52	.....	1.9.72		3
197	frk. J. G. Jørgensen	.....32	16.11.49	.....	1.9.72		3
198	fru S. V. Petersen	.....S	10.11.50	.....	1.9.72		3
199	frk. J. Grum-Schwensen	.....afl	8.3.51	.....	1.9.72		3
200	fru K. L. Wittendorff	.....K	27.8.52	.....	1.9.72		1
201	fru R. I. Pedersen	.....Ksa	18.5.51	.....	1.10.72		1
202	frk. I. L. Hansen	.....Tå	14.9.52	.....	1.10.72		3
203	frk. B. E. Borum	.....afl	3.9.43	.....	1.10.72		3
204	frk. K. T. Rasmussen	.....afl	19.6.46	.....	1.10.72		3
205	frk. S. K. Sand	.....afl	19.8.48	.....	1.10.72		1
206	frk. L. Ronøe	.....49	14.4.50	.....	1.10.72		1
207	frk. G. B. Gædicke	.....Ø	2.9.50	.....	1.10.72		1
208	fru I. M. Smidt	.....afl	2.1.51	.....	1.10.72		3
209	frk. S. Nissen	.....afl	4.7.51	.....	1.10.72		3
210	frk. J. A. Larsen	.....HI	24.9.51	.....	1.10.72		1
211	frk. M. L. Jørgensen	.....afl	12.3.52	.....	1.10.72		3

223 kontorassistenter af 2. grad på prøve (kontorassistentaspiranter)



## Fordelingen af kontorphersonale

Kontor	Overkontrollører				Kasserere	
	lr. 28	lr. 27	lr. 25	lr. 24	lr. 29	lr. 24
Avispostkontoret .....	...	...	1	...	...	...
København lufthavn postkontor .....	...	...	1	...	...	...
Omkarteringspostkontoret .....	1	...	3	...	...	...
Postvæsenets oplysningskontor og returpostkontoret .....	...	...	...	...	...	...
Pakkepostkontoret .....	...	1	...	...	...	...
Postkørselskontoret .....	...	...	...	1	...	...
Toldpostkontoret .....	...	...	1	...	...	...
Købmagergades postkontor .....	...	1	...	1	...	1
Vesterbro — .....	...	1	...	...	1	...
Østerbro — .....	...	1	...	...	...	...
Nørrebro — .....	...	...	1	...	...	...
Sønderbro — .....	...	1	...	...	...	...
Frederiksberg — .....	...	...	1	...	...	...
Valby — .....	...	...	...	1	...	...
Nordvestkvarterets — .....	...	...	...	...	...	...
Sydvestkvarterets — .....	...	...	...	...	...	...
Albertslund — .....	...	...	...	...	...	...
Bagsværd — .....	...	...	...	...	...	...
Ballerup — .....	...	...	...	...	...	...
Brønshøj — .....	...	...	...	...	...	...
Charlottenlund — .....	...	...	...	...	...	...
Dragør — .....	...	...	...	...	...	...
Farum — .....	...	...	...	...	...	...
Gentofte — .....	...	...	...	...	...	...
Glostrup — .....	...	...	1	...	...	...
Greve Strand — .....	...	...	...	...	...	...
Hellerup — .....	...	...	...	...	...	...
Herlev — .....	...	...	...	...	...	...
Holte — .....	...	...	...	...	...	...
Hvidovre — .....	...	...	...	...	...	...
Kastrup — .....	...	...	...	...	...	...
Klampenborg — .....	...	...	...	...	...	...
Lyngby — .....	...	...	1	...	...	...
Nærum — .....	...	...	...	...	...	...
Rødovre — .....	...	...	...	...	...	...
Skovlunde — .....	...	...	...	...	...	...
Søborg — .....	...	...	...	...	...	...
Tåstrup — .....	...	...	...	...	...	...
Vanløse — .....	...	...	...	...	...	...
Vedbæk — .....	...	...	...	...	...	...
Virum — .....	...	...	...	...	...	...
Værløse — .....	...	...	...	...	...	...
Indleveringspostkontor 1. ....	1	...	...	...	...	...
— 2. ....	...	...	...	...	...	...
— 3. ....	...	...	...	...	...	...
— 4. ....	...	...	...	...	...	...
— 5. ....	...	...	...	...	...	...
— 6. ....	...	...	...	...	...	...
— 7. ....	...	...	...	...	...	...
— 8. ....	...	...	...	...	...	...
— 9. ....	...	...	...	...	...	...
— 10. ....	...	...	...	...	...	...
— 11. ....	...	...	...	...	...	...
— 12. ....	...	...	...	...	...	...

## det københavnske postområde.

Kontrollører			Over-assisterter	Assisterter	Overkontor-assisterter		Kontorassisterter I			Kontorassisterter II	
lr. 22	lr. 21	lr. 20	lr. 17	lr. 9	lr. 18	lr. 17	lr. 12	lr. 9	lr. 7	lr. 3	lr. 1
...	3	1	5	1	1	1	1	6	8	6	13
...	1	...	4	9	...	...	$\frac{1}{2}$	$4\frac{1}{2}$	...	3	...
4	14	2	15	2	...	...	1	...	1	$5\frac{1}{2}$	1
1	2	...	$7\frac{1}{2}$	7	...	...	1	...	$2\frac{1}{3}$	8	...
...	2	...	1	1	...	1	...	...	1	4	...
...	2	...	...	...	...	...	...	1	...	1	...
...	2	...	3	5	...	...	...	...	2	2	9
2	7	2	8	3	...	3	2	5	4	6	7
1	5	1	4	4	1	...	1	4	3	6	4
...	3	1	4	2	...	1	...	1	1	2	5
...	3	...	4	2	...	...	1	1	2	2	4
...	3	...	3	1	...	...	2	2	...	5	2
...	2	...	3	...	...	...	...	3	$4\frac{1}{2}$	1	3
...	2	...	2	3	...	...	...	...	1	4	2
1	1	...	2	2	...	...	...	...	...	8	...
...	1	...	1	2	...	...	...	1	1	2	...
...	1	...	1	2	...	...	...	...	2	3	...
...	1	...	1	3	...	...	...	...	1	1	1
1	1	...	2	1	...	...	...	...	1	3	3
1	1	...	1	3	...	...	...	1	3	...	7
...	2	...	2	2	...	...	...	...	1	1	3
...	...	...	1	1	...	...	...	...	...	3	...
...	...	...	...	2	...	...	...	...	...	...	...
...	2	...	1	2	...	...	...	2	2	...	2
...	2	1	2	2	...	...	...	1	1	5	6
...	...	...	1	1	...	...	...	...	...	2	1
1	1	...	3	3	...	...	1	1	...	4	5
...	2	...	1	2	...	...	...	...	...	7	1
...	1	...	1	3	...	...	...	...	...	...	2
...	2	...	2	1	...	...	...	1	...	4	...
1	1	...	1	4	...	...	...	...	...	2	4
...	...	...	...	2	...	...	...	...	...	1	1
...	2	...	3	2	...	1	...	1	3	2	6
...	...	...	...	2	...	...	...	...	...	2	...
1	1	...	1	2	...	...	...	2	2	1	3
...	...	...	1	...	...	...	...	...	...	...	...
1	1	...	2	2	...	...	...	...	2	2	2
...	1	...	2	1	...	...	...	$2\frac{1}{2}$	1	3	3
...	2	...	1	2	...	...	...	...	2	2	2
...	...	...	...	2	...	...	...	...	...	...	1
...	1	...	1	2	...	...	...	...	2	...	2
...	...	...	1	1	...	...	...	...	...	2	1
...	...	...	1	2	...	...	...	...	...	1	2
...	...	...	1	2	...	...	...	...	...	1	2
...	...	...	1	2	...	...	...	...	...	2	2
...	...	...	...	1	...	...	...	2	1	1	...
...	...	...	...	2	...	...	...	...	1	1	1
...	...	...	...	2	...	...	...	...	...	3	2
...	...	...	...	2	...	...	...	...	...	1	1
...	...	...	...	1	...	...	...	...	...	...	...
...	...	...	1	2	...	...	...	1	...	3	3
...	...	...	1	2	...	...	...	2	...	1	3
...	...	...	1	1	...	...	1	...	...	5	1
...	...	...	...	2	...	...	...	...	...	...	1

## Fordelingen af kontorpersona

Kontor	Overkontrollører				Kasserere	
	lr. 28	lr. 27	lr. 25	lr. 24	lr. 29	lr. 24
Indleveringspostkontor 13.....	...	...	...	...	...	...
— 14.....	...	...	...	...	...	...
— 15.....	...	...	...	...	...	...
— 16.....	...	...	...	...	...	...
— 17.....	...	...	...	...	...	...
— 18.....	...	...	...	...	...	...
— 19.....	...	...	...	...	...	...
— 20.....	...	...	...	...	...	...
— 21.....	...	...	...	...	...	...
— 22.....	...	...	...	...	...	...
— 23.....	...	...	...	...	...	...
— 24.....	...	...	...	...	...	...
— 25.....	...	...	...	...	...	...
— 26.....	...	...	...	...	...	...
— 27.....	...	...	...	...	...	...
— 28.....	...	...	...	...	...	...
— 29.....	...	...	...	...	...	...
— 30.....	...	...	...	...	...	...
— 31.....	...	...	...	...	...	...
— 32.....	...	...	...	...	...	...
— 33.....	...	...	...	...	...	...
— 34.....	...	...	...	...	...	...
— 35.....	...	...	...	...	...	...
— 36.....	...	...	...	...	...	...
— 37.....	...	...	...	...	...	...
— 38.....	...	...	...	...	...	...
— 39.....	...	...	...	...	...	...
— 40.....	...	...	...	...	...	...
— 41.....	...	...	...	...	...	...
— 42.....	...	...	...	...	...	...
— 43.....	...	...	...	...	...	...
— 44.....	...	...	...	...	...	...
— 45.....	...	...	...	...	...	...
— 46.....	...	...	...	...	...	...
— 47.....	...	...	...	...	...	...
— 48.....	...	...	...	...	...	...
— 49.....	...	...	...	...	...	...
— 50.....	...	...	...	...	...	...
— 51.....	...	...	...	...	...	...
— 52.....	...	...	...	...	...	...
I alt....	1	5	10	3	1	1
Afløserpersonale (tjenestemænd).....	...	...	...	...	...	...





## Postkontorer i 1. distrikt.

Kontor og personale	Lønramme	Ancien-nitetsnr.	Kontor og personale	Lønramme	Ancien-nitetsnr.
<b>Allerød, lr. 25, tlgr.</b>			<b>Hasle, lr. 21, tlgr.</b>		
postmester H. Lyngø.....	25	153	postmester S. E. Blom.....	21	273
kontrollør E. H. T. Johansen.....	20	500	<b>Haslev, lr. 29, tlgr.</b>		
assistent frk. I. Conradsen.....	9	259	postmester H. B. Christiansen, R.....	29	31
3 kontorassistenter I.			kontrollør O. B. Hansen.....	21	295
4 kontorassistenter II.			overassistent fru T. Petersen (1/2 tj.).....	17	53
<b>Allinge, lr. 21, tlgr.</b>			— — — — —		
postmester A. M. Holm.....	21	216	2 kontorassistenter I.		
<b>Birkerød, lr. 29, tlgr.</b>			3 kontorassistenter II.		
postmester S. A. H. Jensen.....	29	30	<b>Hedehusene, lr. 25, tlgr.</b>		
kontrollør E. E. Hansen.....	21	533	postmester N. J. S. Madsen.....	25	156
overassistent fru I. L. S. Kure.....	17	249	overassistent F. K. Kristensen.....	17	336
— fru A. K. Morthensen.....	17	451	assistent frk. T. M. Jensen.....	9	79
assistent fru H. L. H. Nielsen.....	9	267	— frk. I. J. Jensen.....	9	599
2 kontorassistenter I.			<b>Helsingø, lr. 25, tlgr.</b>		
4 kontorassistenter II.			postmester M. H. Madsen.....	25	77
<b>Fakse, lr. 25, tlgr.</b>			overassistent K. Hansen.....	17	419
postmester H. Jensen.....	25	52	2 kontorassistenter I.		
assistent fru B. I. Pedersen.....	9	390	2 kontorassistenter II.		
<b>Fredensborg, lr. 22, tlgr.</b>			<b>Helsingør, lr. 34, tlgr.</b>		
postmester H. M. Sørensen.....	22	35	postmester K. P. Bjerregaard, R.....	34	22
assistent G. Engedahl.....	9	557	overkontrollør B. W. Sørensen.....	25	91
1 kontorassistent I.			kontrollør H. Sørensen.....	21	205
<b>Frederikssund, lr. 31, tlgr.</b>			— I. Christensen.....	21	401
postmester A. A. Olufson.....	31	6	overassistent P. Kær (Espergærde).....	17	52
kontrollør H. R. Petersen.....	21	176	— P. Johansen (Humblebæk).....	17	90
overassistent fru I. B. Wittenkamp			— H. V. L. Brehmer.....	17	167
(Ølstykke).....	17	234	— G. P. Nørgaard.....	17	321
— J. Pedersen.....	17	358	assistent fru G. M. Jensen (1/2 tj.).....	9	72
assistent — — .....			— frk. B. Andersen.....	9	278
2 kontorassistenter II.			— fru K. I. Nissen (1/2 tj.).....	9	336
<b>Frederiksværk, lr. 26, tlgr.</b>			— fru C. Kær (Espergærde).....	9	596
postmester E. B. Jørgensen.....	26	157	9 kontorassistenter I.		
kontrollør A. S. Andersen.....	20	493	9 kontorassistenter II.		
assistent fru K. Barslev.....	9	195	<b>Hørlufmagle, lr. 21, tlgr.</b>		
2 kontorassistenter II.			postmester O. A. Andersen.....	21	77
<b>Fuglebjerg, lr. 21, tlgr.</b>			<b>Hillerød, lr. 34, tlgr.</b>		
postmester H. M. Pedersen.....	21	71	postmester S. A. Lassen, R.....	34	34
<b>Gilleleje, lr. 21, tlgr.</b>			overkontrollør E. W. Hansen.....	25	181
postmester E. Hesselberg.....	21	43	kontrollør J. H. Ladegaard (r).....	21	209
medhjælper P. D. Jensen.....	2	150	— K. Madsen.....	21	247
<b>Græsted, lr. 21, tlgr.</b>			— P. H. Jensen.....	20	420
postmester J. C. V. Wedfall.....	21	16	overassistent B. F. Nielsen.....	17	103
1 kontorassistent II.			— H. Eriksen.....	17	205
<b>Gudhjem, lr. 21, tlgr.</b>			— — — — —		
postmester R. Jensen.....	21	89	assistent fru B. U. Jensen.....	9	250
<b>Gørlev Sjælland, lr. 21, tlgr.</b>			8 kontorassistenter I.		
postmester C. F. Zachariassen.....	21	54	8 1/2 kontorassistenter II.		
			<b>Postekspedition Hillerød 1, lr. 19, tlgr.</b>		
			(kun afg.)		
			postforvalter K. E. Jensen.....	19	47

Kontor og personale	Lønramme	Ancien-nitetsnr.	Kontor og personale	Lønramme	Ancien-nitetsnr.
<b>bæk, lr. 34, tlgr.</b>			<b>Køge, lr. 34, tlgr.</b>		
postmester T. Jensen.....	34	39	postmester H. V. F. Vasby.....	34	36
overkontrollør S. C. K. Muurholm.....	24	177	kontrollør J. O. Jensen.....	22	512
kontrollør J. K. K. Withøfft.....	21	374	— K. K. Kristensen.....	20	545
overassistent fru G. L. Sørensen.....	17	267	overassistent T. G. Andersen.....	17	370
—K. B. Matz.....	17	431	—J. Koue.....	17	449
assistent —.....			assistent L. K. Bach.....	9	348
4 kontorassistenter I.			— — —.....		
5 kontorassistenter II.			1½ kontorassistenter I.		
			9 kontorassistenter II.		
<b>nbæk, lr. 21, tlgr.</b>			<b>Lundby, lr. 21, tlgr.</b>		
postmester P. Svenstrup.....	21	31	postmester, løjtnant J. K. R. Jørgensen ...	21	1
assistent fru E. B. Hansen.....	9	125			
<b>ndsted, lr. 21, tlgr.</b>			<b>Maribo, lr. 31, tlgr.</b>		
postmester O. R. Madsen.....	21	24	postmester O. E. A. Pedersen.....	31	10
medhjælper V. E. Christensen.....	2	16	kontrollør H. N. Lund.....	21	215
			overassistent S. E. B. Rasmussen.....	17	56
<b>ng, lr. 21, tlgr.</b>			assistent fru T. H. Blæsbjerg.....	9	325
postmester —.....			— — —.....		
1 kontorassistent I.			1½ kontorassistenter I.		
			3 kontorassistenter II.		
<b>sholm, lr. 26, tlgr.</b>			<b>Mern, lr. 21, tlgr.</b>		
postmester N. A. L. Christensen.....	26	56	postmester W. Hermansen.....	21	221
kontrollør F. V. Madsen.....	20	376			
overassistent H. L. Simonsen.....	17	401	<b>Nakskov, lr. 34, tlgr.</b>		
assistent frk. L. Buch.....	9	323	postmester J. H. Eismæs, R.....	34	29
3 kontorassistenter I.			overkontrollør P. Hankil.....	24	127
3 kontorassistenter II.			kontrollør K. F. Andersen.....	21	232
			overassistent P. Christiansen.....	17	98
<b>erup, lr. 25, tlgr.</b>			— N. Hansen.....	17	161
postmester E. B. Hansen.....	25	201	assistent fru K. L. Helm.....	9	234
assistent frk. A. L. Sørensen.....	9	615	8 kontorassistenter I.		
1 kontorassistent II.					
<b>erspris, lr. 21, tlgr.</b>			<b>Neksø, lr. 21, tlgr.</b>		
postmester G. Gjerløv.....	21	82	postmester A. M. Riis.....	21	40
1 kontorassistent II.			assistent fru A. M. Riis (2/3 tj.).....	9	41
			1 kontorassistent II.		
<b>undborg, lr. 31, tlgr.</b>			<b>Nykøbing Fl., lr. 34 + ST 900, tlgr. og tlf.</b>		
postmester E. K. Andersen, R.....	31	4	postmester C. H. Hansen, R <sup>1</sup> .....	34	1
kontrollør K. G. Larsen.....	21	375	overkontrollør J. E. Christiansen.....	25	97
overassistent K. E. O. Petersen.....	17	4	stationsleder A. E. O. Christensen (Tp) ...	24	2
— P. U. Ahrenst.....	17	120	post-og telegrafkasserer A. F. Kristensen (r).....	24	1
assistent P. S. Steffensen.....	9	167	kontrollør J. L. Søltoft (f).....	21	170
3 kontorassistenter I.			— B. Poulsen (f).....	21	180
5 kontorassistenter II.			— K. F. Nonboe.....	21	452
			overassistent C. P. F. Jensen (f).....	19	278
<b>sør, lr. 29, tlgr.</b>			— C. A. V. Hansen (f).....	19	280
postmester E. Rasmussen.....	29	76	— fru K. S. Christensen.....	17	477
kontrollør J. K. Larsen.....	21	139	assistent frk. J. B. Jensen.....	9	416
overassistent P. N. Jørgensen.....	17	269	— fru A. M. Hansen.....	9	591
assistent fru B. S. Ralsted (1/3 tj.).....	9	24	12 kontorassistenter I.		
— frk. J. M. S. Nielsen.....	9	458	10 kontorassistenter II.		
2½ kontorassistenter I.					
2 kontorassistenter II.					

Kontor og personale	Lønramme	Ancien-nitetsnr.	Kontor og personale	Lønramme	Ancien-nitetsnr.
<b>Nykøbing Sjælland, lr. 31, tlgr.</b>			<b>Ruds-Vedby, lr. 21, tlgr.</b>		
postmester E. Hansen, R. ....	31	7	postmester ——— .....		
kontrollør K. A. Larsen .....	21	312	<b>Rungsted Kyst, lr. 22, tlgr.</b>		
overassistent M. G. Larsen .....	17	201	postmester K. S. Andersen .....	22	2
assistent S. E. Sørensen .....	9	26	assistent fru M. Hansen .....	9	397
— fru R. Sørensen .....	9	47	<b>Rødby, lr. 22, tlgr.</b>		
$\frac{1}{2}$ kontorassistent I.			postmester C. Jensen .....	22	17
1 kontorassistent II.			<b>Rønne, lr. 32, tlgr. og tlfn.</b>		
<b>Nysted, lr. 21, tlgr.</b>			postmester E. Hansen .....	32	94
postmester A. Poder .....	21	117	stationsleder H. C. T. Møller (rf) .....	27	17
<b>Næstved, lr. 34, tlgr.</b>			kontrollør H. Nørregaard (f) .....	21	328
postmester N. K. K. Hvidberg, R. ....	34	3	— T. S. Birkebæk .....	22	410
overkontrollør H. Bolving .....	25	198	overassistent V. K. Henriksen .....	17	15
post- og telegrafkasserer G. Nielsen .....	24	3	— T. Engell (f) .....	19	51
kontrollør K. S. Hansen .....	21	352	— L. G. Nielsen .....	17	320
overassistent fru B. S. Pedersen .....	17	239	assistent M. Jørgensen .....	9	176
assistent — .....			— B. E. Larsen .....	9	434
1 overkontorassistent.			— fru B. M. Kofod .....	9	475
7 kontorassistenter I.			$5\frac{2}{3}$ kontorassistenter I.		
4 kontorassistenter II.			7 kontorassistenter II.		
<b>Nørre-Alslev, lr. 22, tlgr.</b>			<b>Sakskøbing, lr. 22, tlgr.</b>		
postmester T. K. Jespersen .....	22	52	postmester K. S. Lund .....	22	79
1 kontorassistent I.			assistent fru J. B. J. Hansen .....	9	422
<b>Præstø, lr. 22, tlgr.</b>			<b>Skibby, lr. 25, tlgr.</b>		
postmester H. J. Nielsen .....	22	34	postmester H. Ø. Jacobsen .....	25	199
1 kontorassistent II.			<b>Skælskør, lr. 25, tlgr.</b>		
<b>Ringsted, lr. 32, tlgr.</b>			postmester S. R. Astrup .....	25	148
postmester C. C. L. Sandbjerg .....	32	67	overassistent C. P. Obling .....	17	237
kontrollør F. J. Schmidt .....	22	458	2 kontorassistenter I.		
overassistent S. E. Larsen .....	17	353	<b>Slagelse, lr. 34, tlgr.</b>		
assistent fru B. E. Hansen .....	9	303	postmester I. S. Nielsen .....	34	47
medhjælper frk. B. Andersen .....	2	52	overkontrollør V. G. Jensen .....	24	128
3 kontorassistenter I.			post- og telegrafkasserer R. Larsen .....	24	29
6 kontorassistenter II.			kontrollør F. D. Eskekilde (r) .....	21	39
<b>Roskilde, lr. 36, tlgr.</b>			— P. E. Birkedahl .....	21	546
postmester K. A. Jespersen, R. ....	36	17	overassistent B. Jensen .....	17	129
overkontrollør V. K. H. Kristensen .....	27	202	— P. F. Madsen .....	17	188
post- og telegrafkasserer — .....			assistent — .....		
kontrollør J. E. Jørgensen .....	21	61	4 $\frac{1}{2}$ kontorassistenter I.		
— K. O. Larsen .....	21	392	4 $\frac{1}{2}$ kontorassistenter II.		
— E. G. Jørgensen .....	21	510	<b>Slangerup, lr. 22, tlgr.</b>		
— H. P. Andersen .....	21	542	postmester J. H. Andersen .....	22	5
overassistent fru E. Nielsen .....	17	187	<b>Sorø, lr. 26, tlgr.</b>		
— J. M. Nielsen .....	17	203	postmester V. W. Nørgaard .....	26	122
— P. S. Nissen .....	17	308	overassistent H. A. Sørensen .....	17	127
assistent frk. B. Andersen .....	9	406	assistent L. Eriksen .....	9	163
— S. J. Hansen .....	9	552	1 kontorassistent I.		
1 overkontorassistent.			1 kontorassistent II.		
12 $\frac{2}{3}$ kontorassistenter I.					
13 kontorassistenter II.					
<b>Postekspedition Roskilde 1, lr. 19, tlgr.</b>					
(kun afg.)					
postforvalter — .....					

Kontor og personale	Lønramme	Ancien-nitetsnr.	Kontor og personale	Lønramme	Ancien-nitetsnr.
<b>Stege, lr. 29, tlgr.</b>			<b>Hillerød:</b>		
postmester T. V. V. Jørgensen .....	29	45	overassistent J. M. Mulvad .	17	116
kontrollør E. B. Hansen .....	21	428	assistent J. P. Pedersen .....	9	256
assistent O. V. Larsen .....	9	193	— K. G. Kristensen .....	9	451
— — — — —			— L. Svane .....	9	459
3 kontorassistenter I.			medhjælper frk. E. B. Hansen	2	29
1 kontorassistent II.			— fru L. Kristensen .....	2	65
<b>Store-Heddinge, lr. 25, tlgr.</b>			<b>Holbæk:</b>		
(Henføres ved ledighed til lr. 22).			assistent C. K. Autzen .....	9	200
postmester V. J. S. Larsen .....	25	86	— frk. J. M. Nielsen .....	9	462
1 kontorassistent I.			— frk. M. L. Jensen .....	9	582
<b>Stubbekøbing, lr. 21, tlgr.</b>			<b>Kalundborg:</b>		
postmester C. A. Toft .....	21	29	assistent A. Madsen .....	9	621
1 kontorassistent II.			<b>Køge:</b>		
<b>Svaneke, lr. 21, tlgr.</b>			assistent fru J. A. Christensen	9	27
postmester R. Lyster .....	21	15	— E. F. Hemmingsen .....	9	106
<b>Svinninge, lr. 21, tlgr.</b>			— J. B. Petersen .....	9	420
postmester A. C. Hansen .....	21	46	<b>Maribo:</b>		
<b>Tølløse, lr. 25, tlgr.</b>			assistent fru B. Pedersen .....	9	535
postmester C. Andersen .....	25	47	<b>Nykøbing Fl.</b>		
assistent — — .....			assistent fru K. Danielsen ..	9	105
<b>Vordingborg, lr. 31, tlgr.</b>			— fru E. M. Hansen .....	9	127
postmester S. A. Hansen .....	31	100	— P. M. Andersen .....	9	549
kontrollør G. K. Olsen .....	21	425	<b>Nykøbing</b>		
overassistent O. Pedersen .....	17	403	Sjælland:		
assistent — — .....			assistent P. E. B. Jensen .....	9	601
4 kontorassistenter I.			<b>Næstved:</b>		
2 kontorassistenter II.			overassistent P. S. Poulsen ..	17	483
<b>Åkirkeby, lr. 21, tlgr.</b>			assistent J. K. Pedersen .....	9	567
postmester L. A. Langevad .....	21	146	— F. A. Lohorst .....	9	623
1 $\frac{2}{3}$ kontorassistenter II.			<b>Ringsted:</b>		
<b>Afviserpersonale.</b>			assistent I. Olsgaard .....	9	380
<b>Birkerød:</b>			<b>Roskilde:</b>		
assistent fru E. J. Curth .....	9	398	overassistent P. E. Thomsen.	17	160
<b>Frederikssund:</b>			— P. T. Kristensen .....	17	312
assistent fru J. E. Kjær .....	9	353	assistent N. B. H. Nielsen ..	9	146
<b>Haslev:</b>			— E. M. Storm .....	9	231
assistent S. Thygesen .....	9	551	— E. E. Hansen .....	9	240
<b>Helsingø:</b>			— K. H. Andreasen .....	9	264
medhjælper K. Ager .....	2	11	— B. B. Bryld .....	9	340
<b>Helsingør:</b>			— E. Larsen .....	9	367
assistent fru A. M. Tillstrøm	9	192	— K. O. D. Christensen ..	9	430
— J. E. Nielsen .....	9	448	— L. E. Nielsen .....	9	436
— C. J. Petersen .....	9	564	— M. K. Hansen .....	9	447
			— E. B. Søby .....	9	521
			— fru A. M. Skrubbeltrang .	9	683
			<b>Rønne:</b>		
			assistent A. A. H. Poulsen ..	9	538
			medhjælper fru L. M. Jørgensen .....	2	55
			<b>Slagelse:</b>		
			overassistent frk. H. Miszczuk .....	17	462
			assistent fru I. Rasmussen ..	9	349
			— H. J. Bejden .....	9	533
			— J. Vester .....	9	639
			<b>Vordingborg:</b>		
			assistent F. B. Jørgensen .....	9	131
			I Kalundborg udfyldes 1 assistentplads af en overassistent.		
			I Haslev udfyldes $\frac{1}{3}$ assistentplads af en overassistent med		
			$\frac{1}{2}$ tjeneste.		



## Kontorassistentpersonale ved postkontorer i 1. distrikt.

Navn	Født	Kon- torist	Kontor- assistent II	Kontor- assistent I	Lønramme	Anmærkninger
<b>Allerød</b>						
fru M. Klamer .....	7.12.48	.....	1.2.70	1.3.71	9	
fru J. I. Nielsen .....	28.7.46	.....	1.8.67	1.4.71	7	
frk. K. M. Marajsky .....	18.7.49	.....	1.8.70	1.10.72	9	
fru I. Rasmussen .....	21.4.50	.....	1.2.72		1	
frk. I. M. Jensen .....	28.3.52	.....	1.4.72		1	
3 kontorassistenter af 2. grad på prøve (kontorassistentaspiranter).						
<b>Birkerød</b>						
fru A. M. Sterup .....	23.4.47	.....	1.8.68	1.8.70	9	
fru G. M. Hansen .....	4.9.48	.....	1.10.69	1.6.71	9	
frk. B. Nielsen .....	9.11.49	.....	1.12.70		3	
frk. J. B. Andersen .....	2.9.49	.....	1.7.71		3	
4 kontorassistenter af 2. grad på prøve (kontorassistentaspiranter).						
<b>Fredensborg</b>						
fru I. V. Pehn .....	12.3.46		1.4.67	1.10.72	9	{ude af post- og telegrafv. 1.8.69-30.11.71.
<b>Frederikssund</b>						
fru A. E. Olsen .....	2.4.48		1.4.71		1	
frk. I. Pedersen .....	20.11.50		1.12.71		3	
<b>Frederiksværk</b>						
2 kontorassistenter af 2. grad på prøve (kontorassistentaspiranter).						
<b>Græsted</b>						
1 kontorassistent af 2. grad på prøve (kontorassistentaspirant).						
<b>Haslev</b>						
fru J. B. Jensen .....	2.8.47	.....	1.2.70	1.10.72	9	
5 kontorassistenter af 2. grad på prøve (kontorassistentaspiranter).						
<b>Helsingø</b>						
fru K. S. Jensen .....	28.1.48	.....	1.2.69	1.3.71	9	
frk. C. Jensen .....	30.9.47	.....	1.9.70	1.3.71	9	
2 kontorassistenter af 2. grad på prøve (kontorassistentaspiranter).						
<b>Helsingør</b>						
fru G. Campbell .....	4.5.13	1.6.37	1.4.46	1.4.53	9	
frk. G. S. Petersen .....	27.4.16	1.5.40	1.4.46	1.4.53	12	
fru E. Wael .....	3.9.25	1.12.46	1.4.58	1.4.61	12	ktass.II 1.4.55-30.6.56.
frk. E. M. Jensen .....	2.2.29	1.7.51	1.4.58	1.4.64	7	
fru A. L. L. M. Jeppesen (½ tj.) .....	22.5.44	.....	1.5.66	1.6.70	7	
frk. J. H. Andersen .....	15.12.46	.....	1.1.68	1.3.71	7	
frk. A. B. Nielsen .....	18.1.47	.....	1.2.68	1.3.71	9	
fru K. S. Mogensen .....	4.11.47	.....	1.12.68	1.3.71	7	
fru D. I. Lessel (½ tj.) .....	30.12.47	.....	1.1.69	1.1.72	7	
fru T. A. Nielsen .....	27.5.36	1.6.57	1.4.58	.....	1	{ude af post- og telegrafv. 1.9.58-29.2.72.
frk. A. F. Nielsen .....	3.12.49	.....	1.3.71		1	
fru I. M. V. Woldfrom .....	6.9.48	.....	1.3.71		3	
fru B. V. Pedersen .....	6.4.50	.....	1.5.71		3	
fru U. E. Larsen .....	10.7.50	.....	1.8.71		3	
fru L. Jørgensen .....	23.10.28	.....	1.4.72		3	
frk. J. M. Frederiksen .....	16.11.51	.....	1.4.72		1	
fru E. K. V. Jensen .....	9.3.51	.....	1.4.72		1	
frk. L. Lystrup .....	4.6.51	.....	1.4.72		1	
fru L. Borg .....	23.9.50	.....	1.6.72		1	
frk. K. B. Lauridsen .....	14.8.52	.....	1.9.72		1	
3 kontorassistenter af 2. grad på prøve (kontorassistentaspiranter).						
<b>Hillerød</b>						
fru E. I. R. Højerby .....	19.12.26	1.6.48	1.4.57	1.4.61	12	u.f.nr. 1.12.51-30.4.52°.
fru I. M. Nielsen .....	28.12.28	1.6.50	1.4.58	1.9.61	9	
fru A. V. Petersen .....	10.12.26	1.1.48	1.4.55	1.4.61	9	{ude af post- og telegrafv. 1.11.64-30.9.71.
fru B. L. Højerslev .....	4.4.45	.....	1.5.66	1.1.70	9	

Navn	Født	Kontor- torist	Kontor- assistent II	Kontor- assistent I	Lønramme	Anmærkninger
<i>(Hillerød)</i>						
frk. E. Nørskov.....	10.2.47	.....	1.3.68	1.3.71	9	
frk. B. R. Jensen.....	11.11.49	.....	1.12.70	1.9.71	9	
fru C. M. Jensen.....	23.11.48	.....	1.12.69	1.10.71	7	tj.f.u.l. 1.1.-31.3.72°.
fru I. Andersen.....	5.10.32	.....	.....	1.4.72	9	
fru K. M. Hansen (½ tj.).....	7.7.49	.....	1.8.70	.....	3	tj.f.u.l. 1.5.-31.10.71°.
fru I. B. Hansen.....	6.9.49	.....	1.10.70	.....	3	
fru A. E. Jensen.....	26.11.49	.....	1.4.71	.....	3	
frk. E. N. Nielsen.....	2.4.49	.....	1.10.71	.....	3	
frk. H. J. Thomsen.....	24.2.51	.....	1.4.72	.....	3	
frk. A. S. Larsen.....	14.4.51	.....	1.4.72	.....	3	
fru B. D. Henriksen.....	19.1.51	.....	1.5.72	.....	1	
frk. K. M. Pedersen.....	27.10.51	.....	1.7.72	.....	1	
2 kontorassistenter af 2. grad på prøve (kontorassistentaspiranter).						
<b>Holbæk</b>						
fru C. H. Petersen.....	5.11.22	1.4.48	1.12.56	1.4.60	9	
frk. B. Larsen.....	24.8.46	.....	1.9.70	1.8.72	9	
H. S. Pedersen.....	2.7.22	.....	1.6.67	.....	3	lpb. 1.4.48-31.1.61, u.f.nr. 1.4.-30.9.60, pb. 1.2.61-30.9.64, opb. 1.10.64-31.5.67.
frk. L. Pedersen.....	21.5.52	.....	1.6.72	.....	3	
5 kontorassistenter af 2. grad på prøve (kontorassistentaspiranter).						
<b>Høng</b>						
frk. K. I. Christensen.....	11.6.31	.....	.....	1.4.72	7	
<b>Hørsholm</b>						
frk. K. H. Nielsen.....	24.1.27	1.6.48	1.4.55	1.4.64	9	
frk. T. L. Petersen.....	4.8.50	.....	1.9.71	.....	3	
frk. I. K. Jakobsen.....	18.2.50	.....	1.10.71	.....	1	
frk. U. K. Larsen.....	10.3.52	.....	1.6.72	.....	1	
3 kontorassistenter af 2. grad på prøve (kontorassistentaspiranter).						
<b>Jyderup</b>						
1 kontorassistent af 2. grad på prøve (kontorassistentaspirant).						
<b>Jægerspris</b>						
1 kontorassistent af 2. grad på prøve (kontorassistentaspirant).						
<b>Kalundborg</b>						
H. K. Larsen.....	16.5.14	.....	1.10.64	1.11.65	7	lpb. 1.12.39-30.4.42, pb. 1.5.42-31.1.45, pkm. 1.2.45-31.3.46, opb. II. 1.4.46-31.10.53, opb. I 1.11.53-30.9.64, ass. 1.9.67-31.1.69, ude af post- og telegrafv. 1.2.69-30.9.71, ktass.I 1.8.68-31.7.71 tj.f.u.l. 10.9.70-9.3.71° tj.f.u.l. 17.7.-16.10.70°
fru K. K. S. Petersen.....	13.7.45	.....	1.8.66	1.3.71	9	
fru A. Walter.....	28.6.45	.....	1.10.71	1.10.72	9	
fru E. M. Christensen.....	17.9.38	.....	1.7.64	.....	3	
fru J. Borriild (½ tj.).....	20.9.45	.....	1.11.67	.....	3	
fru A. M. Larsen (½ tj.).....	29.7.48	.....	1.8.69	.....	3	
4 kontorassistenter af 2. grad på prøve (kontorassistentaspiranter).						
<b>Korsør</b>						
fru G. S. Møller (¼ tj.).....	11.8.32	1.6.55	1.4.58	1.4.62	7	ude af post- og telegrafv. 1.3.57-31.7.67.
fru E. Petersen.....	21.3.32	1.4.56	1.4.58	1.4.62	9	
fru K. Andersen.....	18.9.31	1.10.52	1.8.67	1.8.68	9	
fru A. M. Henriksen.....	9.12.48	.....	1.11.71	.....	1	
frk. A. K. Pedersen.....	14.3.51	.....	1.4.72	.....	3	
<b>Køge</b>						
fru H. Carlsen (¼ tj.).....	4.2.29	1.8.51	1.4.58	1.4.62	7	u.f.nr. 21.7.61-20.1.62°. u.f.nr. 2.8.65-1.2.66°. ude af post- og telegrafv. 1.7.67-31.7.69.
fru B. J. Mortensen.....	1.11.30	1.12.51	1.4.58	1.4.63	12	
fru B. B. Andersen.....	19.5.44	.....	1.6.65	.....	3	
fru H. Johnsen.....	29.5.46	.....	1.12.67	.....	1	
fru B. Sørensen.....	3.11.48	.....	1.1.70	.....	3	
fru J. T. Jensen.....	11.3.49	.....	1.5.70	.....	3	

Navn	Født	Kon- torist	Kontor- assistent II	Kontor- assistent I	Over- kontor- assistent	Lønramme	Anmærkninger
<i>(Køge)</i>							
frk. L. M. Olsen .....		15.8.50	.....	1.9.71		3	
fru A. L. L. Hansen.....		4.11.47	.....	1.12.71		3	
5 kontorassistenter af 2. grad på prøve (kontorassistentaspiranter).							
<i>Maribo</i>							
fru A. G. E. T. Krogh-Jensen..	17.3.10	1.4.34	1.4.58	1.4.62		9	}ude af post- og telegrafv. {1.10.44-31.1.46.
fru J. M. Pedersen (1/2 tj.)....	24.11.43	.....	1.12.64	1.1.69		7	
frk. P. Jensen.....	25.7.46	.....	1.2.68	.....		1	tjf.ul. 1.3.-14.6.72.
frk. I. J. Rasmussen.....	11.8.47	.....	1.9.68			3	
fru C. K. Larsen.....	23.8.48	.....	1.9.69			1	
fru B. H. Olsen.....	27.8.49	.....	1.9.70			1	
<i>Nakskov</i>							
frk. E. C. Thorsen.....	19.6.13	1.7.37	1.4.46	1.4.53		12	
fru R. Jørgensen.....	16.7.29	1.11.50	1.4.58	1.4.60		9	
fru E. Søemod.....	15.7.31	1.8.52	1.4.58	1.4.64		7	
fru B. B. Christensen.....	23.4.34	1.8.56	1.4.58	1.4.64		7	
frk. A. B. Hansen.....	7.8.37	.....	1.9.58	1.4.65		9	
fru B. Pedersen.....	29.12.42	.....	1.1.64	1.8.68		7	
fru B. F. Henriksen.....	19.7.43	.....	1.8.64	1.1.69		9	
fru L. J. Nordstrøm.....	10.1.44	.....	1.2.65	1.4.69		7	
fru H. S. Christophersen.....	5.11.44	.....	1.12.65	1.4.69		7	
frk. B. S. Nielsen.....	25.8.46	.....	1.9.67			3	
<i>Neksø</i>							
frk. B. K. Hansen.....	19.1.52		1.4.72			3	
<i>Nykøbing Fl.</i>							
fru E. R. Olsen (1/2 tj.).....	29.12.19	1.1.44	1.4.48	1.4.58		9	
fru E. K. Rasmussen (1/2 tj.)....	28.6.26	1.11.48	1.4.57	1.4.63		9	
frk. E. Laursen.....	12.1.30	1.2.51	1.4.58	1.4.63		7	
fru A. G. Christensen (1/2 tj.) ..	7.1.31	1.2.52	1.4.58	1.4.63		9	
frk. B. Jensen.....	11.11.32	1.12.53	1.4.58	1.4.63		7	}ude af post- og telegrafv. {1.12.56-31.3.61.
fru I. T. B. Larsen.....	25.12.30	1.1.52	1.4.61	1.4.63		7	
fru B. H. Jacobsen.....	3.3.36	1.4.57	1.4.58	1.1.64		9	
fru A. L. E. Mortensen.....	6.8.41	.....	1.11.62	1.2.67		7	
fru G. E. Lygum.....	19.1.42	.....	1.2.63	1.5.67		9	
fru A. L. M. Sloth.....	11.11.43	.....	1.12.64	1.1.69		7	
fru I. L. Carstensen (1/3 tj.)....	1.8.43	.....	1.2.65	1.1.69		9	u.f.nr. 21.3.-20.6.66°.
fru R. Høj.....	21.6.47	.....	1.7.68	1.3.71		7	
fru J. L. Hansen.....	17.11.47	.....	1.12.68	1.3.71		7	
fru I. Camradt.....	8.4.49	.....	1.5.70	1.3.71		7	
fru K. T. Jensen.....	7.10.48	.....	1.11.69			1	
fru A. I. Sørensen.....	18.1.49	.....	1.3.70			3	
frk. J. E. Pedersen.....	20.4.46	.....	1.1.71			1	
frk. L. B. Larsen.....	5.2.50	.....	1.11.71			1	
fru B. I. N. Holmelund.....	7.2.51	.....	1.3.72			1	
frk. A. Jørgensen.....	20.3.51	.....	1.4.72			1	
frk. I. L. Jørgensen.....	3.4.52	.....	1.5.72			1	
fru Y. C. Larsen.....	13.1.52	.....	1.5.72			1	
5 kontorassistenter af 2. grad på prøve (kontorassistentaspiranter).							
<i>Nykøbing Sjælland</i>							
fru I. L. Jensen (1/2 tj.).....	23.1.45	.....	1.2.66	1.4.69		7	
1 kontorassistent af 2. grad på prøve (kontorassistentaspirant).							
<i>Næstved</i>							
fru S. R. Hermansen.....	13.12.26	1.1.48	1.4.55	1.4.60	1.4.69	17	
fru A. I. Kristensen (1/2 tj.)....	13.11.25	1.4.49	1.4.56	1.4.61		7	
fru A. B. Nyegaard.....	13.3.25	1.8.48	1.4.55	1.4.62		9	
fru K. R. Nielsen (1/2 tj.)....	6.4.36	.....	1.7.61	1.4.65		7	
frk. K. M. V. Petersen.....	12.5.37	.....	1.7.61	1.2.67		12	

Navn	Født	Kon- torist	Kontor- assistent II	Kontor- assistent I	Over- kontor- assistent	Lønramme	Anmærkninger
<b>Næstved</b>							
fru J. M. Madsen	24.11.44	.....	1.12.65	1.10.69		7	
frk. H. Sørensen	1.11.48	.....	1.1.70	1.7.70		9	
fru A. Dinesen	17.11.49	.....	1.12.70	1.7.71		7	
fru I. A. Hansen	11.2.39	.....	1.3.60	1.4.72		7	{ ude af post- og telegrafv. 1.2.63-30.4.71
frk. K. Petersen	30.5.51	.....	1.4.72			3	
frk. M. B. Vintersbølle	12.6.51	.....	1.4.72			1	
frk. S. Sass	11.7.51	.....	1.4.72			1	
3 kontorassistenter af 2. grad på prøve (kontorassistentaspiranter).							
<b>Nørre Alslev</b>							
fru C. Jørgensen	8.6.36	.....	.....	1.4.72		7	
<b>Præstø</b>							
1 kontorassistent af 2. grad på prøve (kontorassistentaspirant).							
<b>Ringsted</b>							
fru I. G. Kristensen	5.9.42	.....	1.10.63	1.10.67		9	
frk. K. M. Pedersen	28.6.38	.....	1.11.63	1.10.67		7	
frk. R. B. Petersen	29.5.46	.....	1.6.67	1.10.71		7	
fru S. Nielsen	4.11.50	.....	1.5.72			3	
6 kontorassistenter af 2 grad på prøve (kontorassistentaspiranter).							
<b>Roskilde</b>							
frk. M. I. Johansen	22.11.07	1.6.32	1.4.46	1.4.49	1.4.71	17	
frk. I. M. E. Nielsen	17.10.16	1.11.40	1.4.46	1.4.56		12	
fru I. R. Granvig ( <sup>2</sup> / <sub>8</sub> tj.)	6.10.32	1.11.53	1.4.58	1.4.61		9	
fru S. Andersen	24.1.40	.....	1.4.61	1.1.66		9	{ pb. 1.1.45-30.4.52, opb. II 1.5.52-30.11.65.
H. W. B. Nielsen	5.12.20	.....	1.12.65	1.5.67		9	
fru H. Nielsen	23.3.44	.....	1.8.65	1.4.69		9	
frk. C. L. Andersen	18.2.46	.....	1.3.67	1.1.70		9	
fru B. I. Nielsen	25.9.45	.....	1.11.68	1.3.71		9	
fru B. Pedersen	17.3.48	.....	1.4.69	1.3.71		9	
fru J. Christiansen	29.9.49	.....	1.10.70	1.3.71		7	
fru B. Andersen	31.7.45	.....	1.8.66	1.4.71	.....	7	tjf.ul. 1.7.-30.9.72°.
fru R. B. Madsen	29.10.46	.....	1.11.67	1.9.71		9	
frk. A. K. Olsen	24.9.50	.....	1.10.71	1.8.72		7	
frk. E. M. Lind	6.11.51	.....	1.4.72	1.8.72		7	
frk. I. P. Poulsen	27.4.48	.....	1.5.69			3	
fru I. B. H. Rasmussen	15.7.48	.....	1.8.69			3	
fru I. L. Poulsen	3.5.49	.....	1.6.70			3	
fru U. A. D. Poulsen	15.10.49	.....	1.11.70			3	
frk. K. U. Nelson	28.9.48	.....	1.11.70			3	
fru B. E. Andersen	1.8.51	.....	1.4.72			1	
frk. I. Johannesen	18.4.51	.....	1.4.72			1	
frk. J. S. Hansen	16.12.51	.....	1.4.72			1	
frk. A. Frederiksen	18.7.51	.....	1.4.72			3	
frk. B. A. Christensen	22.10.51	.....	1.4.72			1	
frk. M. Brincks	30.7.52	.....	1.8.72			3	
6 kontorassistenter af 2. grad på prøve (kontorassistentaspiranter).							
<b>Rønne</b>							
frk. A. L. Andersen	10.1.27	1.5.51	1.4.56	1.4.62		9	
frk. E. K. Jakobsen	4.12.35	1.1.57	1.4.58	1.4.64		9	
frk. A. G. Hansen	26.5.24	1.2.50	1.4.58	1.5.67		7	u.f.nr. 1.3.-31.5.52°.
fru K. Jensen	15.1.46	.....	1.2.67	1.3.70		9	
fru I. Y. K. Dellgren	6.10.46	.....	1.11.67	1.3.71		9	
fru E. Mortensen ( <sup>2</sup> / <sub>3</sub> tj.)	12.11.48	.....	1.12.69	1.3.71		9	
fru G. T. Andersen	22.1.47	.....	1.2.68			3	
frk. B. Karlsen	2.3.47	.....	1.4.68			3	
fru A. Mortensen	12.10.47	.....	1.11.68			3	
fru M. Juul-Pedersen	28.12.47	.....	1.4.69			3	



Navn	Født	Kon- torist	Kontor- assistent II	Kontor- assistent I	Lønramme	Anmærkninger
<b>Rønne</b>						
fru A. Lundt.....	3.7.49	.....	1.10.70		3	
frk. L. Mortensen.....	21.2.50	.....	1.3.71		3	
fru G. K. Kofod.....	29.4.50	.....	1.6.71		3	
frk. B. A. Madsen.....	26.3.51	.....	1.4.72		1	
2 kontorassistenter af 2. grad på prøve (kontorassistentaspiranter).						
<b>Skælskør</b>						
2 kontorassistenter af 2. grad på prøve (kontorassistentaspiranter).						
<b>Slagelse</b>						
fru E. A. Andresen.....	28.2.24	1.4.46	1.4.57	1.4.60	12	{ude af post- og telegrafv. 1.10.52-31.1.55.
frk. I. B. Hansen (½ tj.).....	19.10.48	.....	1.11.69	1.4.70	7	
fru B. M. Andersen (½ tj.).....	29.6.46	.....	1.7.67	1.3.71	7	
fru I. M. Hansen.....	4.2.49	.....	1.9.71	1.11.71	9	
frk. I. V. Hansen.....	15.9.51	.....	1.4.72		3	
frk. B. E. Pedersen.....	4.11.51	.....	1.4.72		1	
6 kontorassistenter af 2. grad på prøve (kontorassistentaspiranter).						
<b>Sorø</b>						
frk. I. Christensen.....	5.12.45	.....	1.4.68	1.6.71	7	
1 kontorassistent af 2. grad på prøve (kontorassistentaspirant).						
<b>Stege</b>						
frk. Y. L. Selch-Madsen.....	26.8.08	1.9.32	1.4.46	1.4.50	12	
fru I. B. L. Mortensen.....	15.3.25	1.5.46	1.4.55	1.4.65	7	
fru B. Larsen.....	5.6.33	1.7.54	1.4.58	1.4.66	9	
frk. B. V. Christensen.....	22.12.51	.....	1.6.72		1	
<b>Store-Heddinge</b>						
frk. B. A. S. Q. Hansen.....	8.5.49		1.6.70	1.10.72	7	
<b>Stubbekøbing</b>						
1 kontorassistent af 2. grad på prøve (kontorassistentaspirant).						
<b>Vordingborg</b>						
frk. E. R. Olsen.....	29.7.17	1.8.41	1.4.48	1.4.60	12	
fru I. M. Petersen.....	24.10.32	1.12.53	1.4.58	1.4.63	9	
fru B. Abrahamsen (½ tj.).....	3.2.44	.....	1.3.65	1.1.69	9	
fru E. A. Jørgensen (½ tj.).....	7.5.44	.....	1.6.65	1.1.69	7	
fru M. F. Jørgensen.....	11.4.46	.....	1.5.67	1.3.71	9	
fru B. U. Christiansen (¼ tj.).....	4.4.45	.....	1.5.66		3	
fru I. L. N. Nielsen (½ tj.).....	13.4.46	.....	1.5.67		1	tjf.u.l. 12.10.71-11.4.72°.
frk. M. Jakobsen.....	6.1.48	.....	1.2.69		1	
fru I. L. B. Svensson.....	31.5.48	.....	1.12.69		1	
<b>Åkirkeby</b>						
fru C. D. Birkebæk (¾ tj.).....	11.7.43	.....	1.8.64	.....	3	{ude af post- og telegrafv. 1.1.65-30.4.71
1 kontorassistent af 2. grad på prøve (kontorassistentaspirant).						
<b>Afløserpersonale.</b>						
<b>Hillerød</b>						
frk. I. L. Nielsen.....	16.11.46	.....	1.12.67	1.3.71	9	
<b>Holbæk</b>						
frk. C. G. Jessen.....	14.9.41	.....	1.9.63	1.8.67	9	u.f.nr. 1.2.-30.6.65
<b>Nykøbing Fl.</b>						
frk. K. Böwadt.....	3.7.45	.....	1.2.68	1.2.72	9	
<b>Roskilde</b>						
frk. K. M. Andersen.....	25.9.45	.....	1.12.66	1.4.70	9	u.f.nr. 1.5.-31.10.69.

## Postkontorer i 2. distrikt.

Kontor og personale	Lønramme	Ancien-nitetsnr.	Kontor og personale	Lønramme	Ancien-nitetsnr.
<b>Assens, lr. 26, tlgr.</b>			<i>(Esbjerg)</i>		
postmester S. Hansen .....	26	57	16½ kontorassistenter I.		
kontrollør B. Würtz .....	20	501	7½ kontorassistenter II.		
overassistent H. R. Johansen .....	17	77	Postekspedition Esbjerg 1, lr. 21, tlgr.		
1 kontorassistent II.			(kun afg.)		
<b>Augustenborg, lr. 21, tlgr.</b>			postforvalter A. Jørgensen .....	21	220
postmester C. Andersen .....	21	10	Postekspedition Esbjerg 2, lr. 21, tlgr.		
overassistent S. A. Henriksen .....	17	166	(kun afg.)		
<b>Bogense, lr. 26, tlgr.</b>			postforvalter J. Q. Jensen .....	21	444
postmester R. J. Bryderup .....	26	30	Postekspedition Esbjerg 3, lr. 19,		
overassistent K. J. Madsen .....	17	193	tlgr. (kun afg.)		
assistent fru R. Sivertsen .....	9	153	postforvalter fru I. K. Stokholm .....	19	122
1 kontorassistent I.			<b>Fredericia, lr. 36, tlgr.</b>		
<b>Bramming, lr. 26, tlgr.</b>			postmester H. Møller, R. ....	36	16
postmester A. E. Jespersen .....	26	102	overkontrollør A. H. Carlsen .....	27	23
kontrollør R. V. Madsen .....	20	494	post- og telegrafkasserer O. R. Hansen ...	24	138
1 kontorassistent I.			kontrollør P. V. Nielsen .....	21	55
<b>Broager, lr. 21, tlgr.</b>			— P. C. Søgaard .....	20	408
postmester J. S. Petersen .....	21	23	overassistent K. K. Eriksen .....	17	33
<b>Brørup, lr. 22, tlgr.</b>			— B. L. Carlsen .....	17	63
postmester K. E. Alsig .....	22	140	— fru D. Gleerup .....	17	123
assistent F. Frederiksen .....	9	185	— frk. H. M. Sejv .....	17	554
<b>Christiansfeld, lr. 21, tlgr.</b>			6 kontorassistenter I.		
postmester — .....			8 kontorassistenter II.		
1 kontorassistent II.			Postekspedition Fredericia 1, lr. 21.		
<b>Esbjerg, lr. 36, tlgr.</b>			tlgr. (kun afg.)		
postmester S. E. D. Frederiksen, R. ....	36	15	postforvalter J. P. Larsen .....	21	128
overkontrollør H. Rasmussen .....	27	69	<b>Fåborg, lr. 29, tlgr.</b>		
stationsleder O. Jakobsen (f) .....	24	72	postmester H. S. Pedersen .....	29	48
post- og telegrafkasserer P. J. H. Jacobsen	24	144	kontrollør O. Henriksen .....	21	174
kontrollør P. Christiansen .....	21	165	overassistent K. H. Nahrstedt. ....	17	110
— L. V. Rømer .....	21	195	assistent fru L. K. H. Andersen (½ tj.) ....	9	17
— E. Rugaard (f) .....	21	265	2 kontorassistenter I.		
— E. W. S. Jensen (Måde) (f) .....	21	307	2 kontorassistenter II.		
— V. E. Jæger .....	20	448	<b>Glamsbjerg, lr. 21, tlgr.</b>		
overassistent L. B. Andersen .....	17	24	postmester A. Helmig .....	21	74
— H. Gravengaard .....	17	119	1 kontorassistent II.		
— H. H. Pedersen .....	17	196	<b>Gram, lr. 21, tlgr.</b>		
— J. G. Christensen (f) .....	19	253	postmester N. V. Hansen .....	21	9
— H. O. Rasmussen .....	17	270	<b>Gråsten, lr. 25, tlgr.</b>		
— F. N. Jensen .....	17	382	postmester H. G. Nielsen .....	25	149
— — — .....			overassistent J. E. Kristensen .....	17	106
assistent fru I. K. Wikke .....	9	32	1 kontorassistent I.		

Kontor og personale	Lønramme	Ancien-nitetsnr.	Kontor og personale	Lønramme	Ancien-nitetsnr.
<b>Haderslev, lr. 34 + ST 900, tlgr.</b>			<b>Marstal, lr. 21, tlgr.</b>		
(Henføres ved ledighed til lr. 34)			postmester S. A. Bastholm . . . . .	21	121
postmester P. M. Jessen, R. . . . .	34	10	assistent A. Albertsen . . . . .	9	289
overkontrollør K. M. Christensen . . . . .	25	104	<b>Middelfart, lr. 31, tlgr.</b>		
kontrollør K. F. Hansen . . . . .	21	260	(Henføres ved ledighed til lr. 29)		
— H. Lysgaard (f) . . . . .	21	318	postmester M. S. T. Hansen, R. . . . .	31	24
— fru B. C. Rasmussen . . . . .	21	446	kontrollør H. P. Hansen . . . . .	21	47
overassistent A. J. P. Mikkelsen . . . . .	17	17	overassistent W. Riemke-Pedersen . . . . .	17	138
— P. Brockdorff . . . . .	17	124	assistent fru A. L. Larsen . . . . .	9	9
— P. Gaarde . . . . .	17	454	— — — — —		
assistent fru A. C. Ahrensberg ( $\frac{1}{8}$ tj.) . . . . .	9	10	4 kontorassistenter I.		
1 overkontorassistent.			2 kontorassistenter II.		
5 $\frac{1}{2}$ kontorassistenter I.			<b>Nordborg, lr. 25, tlgr.</b>		
6 kontorassistenter II.			postmester H. P. Andersen . . . . .	25	174
<b>Postekspedition Haderslev 1, lr. 19,</b>			overassistent E. Bahlke . . . . .	17	352
tlgr. (kun afg.)			assistent — — — — —		
postforvalter frk. G. I. Gemmer . . . . .	19	49	<b>Postekspedition Nordborg 1, lr. 19,</b>		
<b>Holsted, lr. 21, tlgr.</b>			tlgr. (kun afg.)		
postmester E. Jørgensen . . . . .	21	66	postforvalter E. Ulmits . . . . .	19	46
<b>Højer, lr. 21, tlgr.</b>			<b>Nordby Fanø, lr. 29, tlgr.</b>		
postmester J. K. S. Mortensen . . . . .	21	224	postmester K. Garmer . . . . .	29	38
<b>Kerteminde, lr. 25, tlgr.</b>			overassistent M. A. Jessen . . . . .	17	19
postmester E. R. Rasmussen . . . . .	25	85	— E. W. Hansen . . . . .	17	41
overassistent S. A. Christensen . . . . .	17	82	— J. F. Møller . . . . .	17	261
assistent F. Carlsen . . . . .	9	98	<b>Nyborg, lr. 31, tlgr.</b>		
<b>Kolding, lr. 34 + ST 900, tlgr. (kun afg.)</b>			postmester B. Schmidt . . . . .	31	106
postmester R. K. S. Dahl, R. . . . .	34	6	kontrollør fru I. P. Andersen . . . . .	21	254
overkontrollør J. F. Johansen . . . . .	27	90	overassistent P. V. Sørensen . . . . .	17	30
kontrollør E. F. Stenstrøm . . . . .	21	150	— A. Hansen . . . . .	17	131
— K. P. Porskrog . . . . .	21	317	3 kontorassistenter I.		
— B. J. Nielsen . . . . .	21	370	4 kontorassistenter II.		
overassistent E. M. Holm . . . . .	17	20	<b>Nørre-Åby, lr. 21, tlgr.</b>		
— frk. A. Hansen . . . . .	17	34	postmester T. M. Lorenzen . . . . .	21	26
— fru E. I. Andersen . . . . .	17	211	assistent fru J. L. Knudsen . . . . .	9	89
— fru R. E. Retsby . . . . .	17	377	<b>Odense, lr. 36 + ST 1.200</b>		
6 $\frac{1}{8}$ kontorassistenter I.			postmester H. W. Jensen, R. . . . .	36	8
8 $\frac{2}{8}$ kontorassistenter II.			inspektør W. Vollerup . . . . .	29	85
<b>Postekspedition Kolding 1, lr. 21</b>			overkontrollør K. A. Pedersen . . . . .	25	105
tlgr. (kun afg.)			post- og telegrafkasserer K. Eriksen . . . . .	29	77
postforvalter P. J. Pedersen . . . . .	21	411	kontrollør K. Havndrup . . . . .	22	65
<b>Løgumkloster, lr. 21, tlgr.</b>			— H. S. Laursen . . . . .	21	73
postmester V. Nielsen . . . . .	21	45	— E. L. Just . . . . .	21	100
1 ekstramedhjælper.			— H. H. Seidel . . . . .	20	111
			— H. N. Jepsen . . . . .	21	129
			— L. L. Husum . . . . .	21	241
			— T. E. Thomsen . . . . .	21	303
			— K. L. Fisker . . . . .	21	426
			— J. Joensen . . . . .	20	461
			— J. V. Christiansen . . . . .	20	514
			— frk. E. M. Wølke . . . . .	20	517
			— E. V. Jensen . . . . .	21	538

Kontor og personale	Lønramme	Ancien-nitetsnr.	Kontor og personale	Lønramme	Ancien-nitetsnr.
<b>(Odense)</b>			<b>Padborg, lr. 26, tlgr.</b>		
overassistent K. A. Ravnø .....	17	1	postmester R. L. Mortensen .....	26	31
— fru J. M. Poulsen .....	17	14	kontrollør V. M. Hansen .....	20	483
— fru D. Rasmussen .....	17	22	overassistent P. E. Weber (Kruså) .....	17	302
— E. J. L. Andresen .....	17	45	assistent L. J. Jørgensen .....	9	446
— frk. V. Jensen .....	17	48	<b>Ribe, lr. 29, tlgr.</b>		
— O. J. C. Hein .....	17	133	postmester M. Jæger .....	29	42
— F. E. Fogh .....	17	212	kontrollør L. C. Thomsen .....	21	190
— F. M. Hansen .....	17	324	overassistent H. S. Tauman .....	17	13
— S. H. D. Jensen (Munkebo) .....	17	393	— fru H. S. Jørgensen .....	17	31
— J. E. Gitz .....	17	398	1½ kontorassistenter II.		
— E. Rasmussen .....	17	482	<b>Ringe, lr. 26, tlgr.</b>		
3 overkontorassistenter.			postmester H. Poulsen .....	26	33
13 kontorassistenter I.			overassistent E. Knudsen .....	17	141
23 kontorassistenter II.			assistent S. E. Jørgensen .....	9	66
<b>Postekspedition Odense 1, lr. 29, tlgr. (kun afg.)</b>			<b>Rudkøbing, lr. 29, tlgr.</b>		
postforvalter J. J. Fjederholt .....	29	68	postmester J. P. Sønderbek .....	29	40
<b>Postekspedition Odense 2, lr. 21, tlgr. (kun afg.)</b>			kontrollør N. J. Jensen .....	21	307
postforvalter H. Hansen .....	21	418	overassistent B. T. Jørgensen .....	17	128
<b>Postekspedition Odense 3, lr. 21, tlgr. (kun afg.)</b>			2 kontorassistenter I.		
postforvalter J. M. R. Madsen .....	21	555	1 kontorassistent II.		
<b>Postekspedition Odense 4, lr. 21, tlgr. (kun afg.)</b>			<b>Rødding, lr. 21, tlgr.</b>		
postforvalter O. P. Larsen .....	21	149	postmester — .....		
<b>Postekspedition Odense 5, lr. 21, tlgr. (kun afg.)</b>			<b>Skærbæk, lr. 22, tlgr.</b>		
postforvalter P. Ryge .....	21	7	postmester J. L. Frederiksen .....	22	112
<b>Postekspedition Odense 6, lr. 21, tlgr. (kun afg.)</b>			overassistent A. A. Madsen .....	17	395
postforvalter A. Andreasen .....	21	194	<b>Sommersted, lr. 21, tlgr.</b>		
<b>Postekspedition Odense V, lr. 22, tlgr. (kun afg.)</b>			postmester F. G. Poulsen .....	21	70
postforvalter V. Foldager .....	22	38	<b>Svendborg, lr. 34 + ST 900, tlgr.</b>		
<b>Fruens Bøge postekspedition, lr. 22, tlgr. (kun afg.)</b>			postmester S. A. Larsen, R. ....	34	17
postforvalter V. Hansen .....	22	160	overkontrollør H. Hansen .....	25	193
<b>Hjallense postekspedition, lr. 21, tlgr. (kun afg.)</b>			post- og telegrafkasserer K. G. I. Larsen ..	24	15
postforvalter H. Jensen .....	21	113	kontrollør K. A. Holtmann .....	21	96
<b>Næsby postekspedition, lr. 21, tlgr. (kun afg.)</b>			overassistent A. Kjær .....	17	37
postforvalter O. H. Christiansen .....	21	249	— H. O. Sørensen .....	17	215
<b>Otterup, lr. 25, tlgr.</b>			assistent fru I. Andersen (1/2 tj.) .....	9	11
postmester E. V. Nielsen .....	25	154	— E. M. Lauridsen .....	9	128
1 kontorassistent I.			12 kontorassistenter I.		
			1 kontorassistent II.		
			<b>Postekspedition Svendborg 1, lr. 19, tlgr. (kun afg.)</b>		
			postforvalter T. V. Nielsen .....	19	11
			<b>Sønderborg, lr. 34, tlgr.</b>		
			postmester K. N. A. Jensen .....	34	46
			overkontrollør T. G. Beyer .....	25	165
			kontrollør H. H. Hansen .....	21	456
			— J. Christensen .....	21	473
			overassistent C. C. Matzen .....	17	250
			— K. Dam-Christensen .....	17	400
			assistent — .....		
			1 overkontorassistent.		
			8 kontorassistenter I.		
			6 kontorassistenter II.		



Kontor og personale	Lønramme	Ancien-nitetsnr.	Kontor og personale	Lønramme	Ancien-nitetsnr.
<b>Tinglev, lr. 25, tlgr.</b>			<b>Fredericia:</b>		
postmester P. G. Krøger . . . . .	25	163	overassistent T. S. Højgaard	17	117
overassistent fru S. M. Pedersen . . . . .	17	165	— E. D. Johansen . . . . .	17	264
assistent fru H. P. Petersen . . . . .	9	57	assistent P. W. E. Jensen . . . . .	9	20
<b>Toftlund, lr. 21, tlgr.</b>			— H. M. Rasmussen . . . . .	9	115
postmester E. K. Nothlev . . . . .	21	62	— K. H. Christensen . . . . .	9	137
<b>Tønder, lr. 29, tlgr.</b>			— J. T. Kristiansen . . . . .	9	171
postmester H. Juhl, R. . . . .	29	2	— J. A. H. Wagner . . . . .	9	216
kontrollør — . . . . .			— fru B. I. Skarrisø . . . . .	9	316
overassistent R. C. T. Hansen . . . . .	17	217	— J. I. J. Gemmer . . . . .	9	368
assistent fru S. Jordt . . . . .	9	309	— fru G. Christensen . . . . .	9	375
2 kontorassistenter I.			medhjælper H. H. Nielsen . . . . .	2	23
2 kontorassistenter II.			<b>Haderslev:</b>		
1 ekstramedhjælper.			assistent frk. B. B. Nielsen . . . . .	9	283
<b>Ullerslev, lr. 21, tlgr.</b>			<b>Kolding: }</b>		
postmester — . . . . .			assistent R. Nielsen . . . . .	9	76
<b>Vamdrup, lr. 21, tlgr.</b>			— M. Winther . . . . .	9	206
postmester E. B. Jensen . . . . .	21	80	— J. S. Sørensen . . . . .	9	221
1 kontorassistent I.			<b>Middelfart:</b>		
<b>Vejen, lr. 29, tlgr.</b>			overassistent O. E. Jensen . . . . .	17	101
postmester A. P. Rasmussen . . . . .	29	98	<b>Nordby Fanø:</b>		
kontrollør C. G. Gaarde . . . . .	21	486	assistent M. K. Sørensen . . . . .	9	107
assistent O. Hansen . . . . .	9	243	<b>Nyborg:</b>		
1 kontorassistent I.			assistent fru L. B. Köhler-Jo-		
1/2 kontorassistent II.			hansen . . . . .	9	520
<b>Vojens, lr. 29, tlgr.</b>			<b>Odense:</b>		
postmester A. Dalgaard, R. . . . .	29	32	overassistent T. F. Rasmussen	17	125
kontrollør P. M. Nielsen . . . . .	21	475	— V. Laursen . . . . .	17	397
overassistent N. P. Schmidt . . . . .	17	328	assistent frk. E. E. Mølgaard	9	31
1 2/3 kontorassistenter I.			— B. Sørensen . . . . .	9	35
1 kontorassistent II.			— P. Løvendahl . . . . .	9	36
<b>Ærøskøbing, lr. 21, tlgr.</b>			— F. Dauer . . . . .	9	52
postmester C. F. Breum . . . . .	21	28	— P. F. Saager . . . . .	9	55
assistent K. D. Rasmussen . . . . .	9	136	— fru W. I. Rasmussen . . . . .	9	60
<b>Åbenrå, lr. 34 + ST 900, tlgr. (kun afg.)</b>			— fru R. K. Pedersen . . . . .	9	61
(Henføres ved ledighed til lr. 32)			— fru I. K. H. Christensen . . . . .	9	87
postmester H. P. Wendelboe, R. . . . .	34	2	— J. K. Andersen . . . . .	9	118
overkontrollør E. Præst . . . . .	25	110	— B. H. Petersen . . . . .	9	162
kontrollør C. Løvborg . . . . .	21	228	— frk. K. M. Sørensen . . . . .	9	169
overassistent A. R. Buhl . . . . .	17	152	— fru A. B. Madsen . . . . .	9	320
— W. Jørgensen (Rødekro) . . . . .	17	260	— fru B. Jakobsen . . . . .	9	484
assistent P. E. Hansen . . . . .	9	168	— J. Sørensen . . . . .	9	617
1 kontorassistent I.			medhjælper frk. G. M. Thy-		
7 kontorassistenter II.			me . . . . .	2	64
<b>Årup, lr. 25, tlgr.</b>			<b>Padborg:</b>		
postmester frk. A. M. R. Larsen . . . . .	25	143	assistent P. C. Møller . . . . .	9	649
overassistent P. D. Larsen . . . . .	17	169	<b>Svendborg:</b>		
<b>Aføserpersonale.</b>			assistent frk. L. L. Lørnsberg	9	379
<b>Esbjerg:</b>			<b>Sønderborg:</b>		
overassistent F. Toft . . . . .	17	380	overassistent H. A. Morten-		
— O. Henriksen . . . . .	17	453	sen . . . . .	17	134
assistent fru A. B. Møller . . . . .	9	217	assistent frk. M. H. H. Han-		
— T. V. Petersen . . . . .	9	378	sen . . . . .	9	68
			— H. T. Haahr . . . . .	9	345
			<b>Åbenrå:</b>		
			assistent O. Hansen . . . . .	9	347

I Assens, Augustenborg, Fredericia, Haderslev, Kolding, Ribe, Skærbæk, Tinglev og Årup udfyldes 1 assistentplads af en overassistent. I Nordby Fanø udfyldes 2 assistentpladser af overassistenter. I Odense udfyldes 3 assistentpladser af overassistenter.

## Kontorassistentpersonale ved postkontorer i 2. distrikt.

Navn	Født	Kon- torist	Kontor- assistent II	Kontor- assistent I	Over- kontor- assistent	Lønramme	Anmærkninger
<b>Assens</b>							
1 kontorassistent af 2. grad på prøve (kontorassistentaspirant).							
<b>Bogense</b>							
1 kontorassistent af 2. grad på prøve (kontorassistentaspirant).							
<b>Bramming</b>							
1 kontorassistent af 2. grad på prøve (kontorassistentaspirant).							
<b>Christiansfeld</b>							
1 kontorassistent af 2. grad på prøve (kontorassistentaspirant).							
<b>Esbjerg</b>							
frk. I. M. Christensen.....	6.4.26	1.5.47	1.12.53	1.4.60		12	
fru B. Munch.....	24.11.31	1.12.52	1.4.58	1.4.62		9	
fru E. J. Pedersen.....	30.3.32	1.4.53	1.4.58	1.4.63		12	u.f.nr. 1.5.-31.7.55°.
fru B. A. S. Hansen.....	20.7.32	1.8.53	1.4.58	1.4.63		12	
frk. L. Helt.....	29.5.39	.....	1.6.60	1.2.67		12	
fru C. Pedersen (1/2 tj.).....	27.8.39	.....	1.9.60	1.2.67		7	
fru B. G. Nielsen.....	4.6.38	.....	1.7.59	1.5.67	.....	9	} ude af post- og telegrafv. 1.5.62-31.3.65.
fru A. M. Schou.....	11.6.42	.....	1.7.63	1.10.67		9	
fru B. K. S. Rasmussen.....	30.8.44	.....	1.9.65	1.1.69		7	
fru E. M. Madsen.....	2.2.46	.....	1.3.67	1.3.71		7	
fru E. Skov.....	30.3.46	.....	1.4.67	1.3.71		9	
fru T. F. Bach.....	21.6.47	.....	1.7.70	1.3.71		9	
fru S. M. Dose.....	28.3.49	.....	1.1.72	1.6.72		7	} u.f.nr. 1.5.-30.11.53°, ude af post- og telegrafv. 1.12.53-31.7.72.
fru B. M. Rasmussen (1/2 tj.)...	15.4.29	1.5.50	1.8.72	.....		3	
frk. I. M. S. Hansen.....	27.3.49	.....	1.10.71			3	
frk. K. Skov.....	15.3.52	.....	1.4.72			1	
fru E. Eisnæs.....	26.8.49	.....	1.5.72			3	
frk. S. M. S. Andersen.....	3.5.51	.....	1.5.72			3	
fru I. B. Hansen.....	21.2.52	.....	1.5.72			1	
fru A. M. Thomsen.....	16.7.52	.....	1.8.72			1	
frk. L. Jørgensen.....	23.4.50	.....	1.10.72			1	
8 kontorassistenter af 2. grad på prøve (kontorassistentaspiranter).							
<b>Fredericia</b>							
E. Brunhøj.....	22.6.10	1.11.57	1.4.58	1.4.60		12	} pb. 1.10.34-31.3.40, opkm. 1.4.40-31.10.57, postbudfagp. 45/37.
fru V. H. Hansen.....	17.10.39	.....	1.8.61	1.4.66		9	
fru E. M. Nielsen.....	30.6.36	.....	.....	1.4.72		9	
H. A. Olsen.....	4.10.15	.....	1.7.64	.....		3	l pb. 1.9.40-30.6.64. ktass. I. 1.4.71-30.4.72. u.f.nr. 18.11.68-17.5.69°.
fru J. Dam-Christensen.....	10.7.45	.....	1.7.67	.....		3	
fru B. V. Hansen (1/2 tj.).....	4.11.46	.....	1.12.67	.....		3	
fru V. Jessen.....	3.12.46	.....	1.1.68			3	
fru K. E. Andersen.....	8.1.49	.....	1.6.70			3	
fru G. Andersen.....	29.10.49	.....	1.7.71			3	
fru M. E. Nielsen.....	18.2.50	.....	1.8.71			3	
fru L. M. Hvirring.....	1.9.50	.....	1.9.71			3	
frk. A. M. F. Mortensen.....	17.6.51	.....	1.4.72			3	
frk. S. Henningsen.....	9.2.52	.....	1.4.72			3	
4 kontorassistenter af 2. grad på prøve (kontorassistentaspiranter).							
<b>Fåborg</b>							
frk. G. E. Holm.....	27.3.47	.....	1.11.70	1.10.72		9	
fru L. Højbjerg.....	10.7.49	.....	1.3.72	1.10.72		9	
2 kontorassistenter af 2. grad på prøve (kontorassistentaspiranter).							

Navn	Født	Kon- torist	Kontor- assistent II	Kontor- assistent I	Over- kontor- assistent	Lønramme	Anmærkninger
<b>Gråsten</b>							
1 kontorassistent af 2. grad på prøve (kontorassistentaspirant).							
<b>Haderslev</b>							
frk. M. K. Winter.....	21.8.17	1.9.41	1.4.50	1.4.59	1.9.68	17	
frk. B. G. Dall.....	23.10.32	1.9.54	1.4.58	1.11.64		12	
fru A. M. Englund (1/2 tj.)....	22.7.23	1.12.49	1.4.58	1.4.65		7	
fru J. T. Nielsen.....	8.7.44	.....	1.3.66	1.9.69		9	
frk. B. Holdt.....	11.11.45	.....	1.5.68	1.1.72		9	
fru B. L. Møller.....	22.11.47	.....	1.11.69	1.1.72		9	
fru G. Thomsen.....	18.7.48	.....	1.4.70			3	
frk. A. Smedegaard.....	27.7.49	.....	1.5.71			3	
fru M. K. Madsen.....	30.7.49	.....	1.10.71			3	
fru E. M. Hänel.....	17.10.50	.....	1.11.71			3	
6 kontorassistenter af 2. grad på prøve (kontorassistentaspiranter).							
<b>Kolding</b>							
fru H. Lykke.....	20.2.38	.....	1.3.59	1.4.64		9	
fru E. B. Salskov (2/3 tj.)....	27.8.40	.....	1.9.61	1.4.66		12	
fru I. Lohse.....	27.10.44	.....	1.11.65	1.4.69		7	
fru U. L. Andersen (2/3 tj.)....	11.12.45	.....	1.1.67	1.11.71		12	
fru L. I. Knudsen.....	7.6.48	.....	1.7.69	1.11.71		7	
fru B. Skovsen.....	14.10.48	.....	1.11.69	1.11.71		7	
fru K. A. Farre (1/8 tj.)....	17.6.42	.....	1.5.64			3	
fru A. T. Harbæk (2/3 tj.)....	11.12.43	.....	1.6.66			3	
fru L. Danielsen (1/2 tj.)....	29.11.48	.....	1.4.70			3	
frk. J. Mogensen.....	12.7.49	.....	1.10.70			3	
fru I. Guldbrand (1/2 tj.)....	26.1.50	.....	1.2.71			3	
fru I. Fischer-Nielsen.....	9.1.39	.....	1.5.72			3	
frk. J. Kristensen.....	26.7.51	.....	1.4.72			3	
7 kontorassistenter af 2. grad på prøve (kontorassistentaspiranter).							
<b>Løgumkloster</b>							
1 ekstramedhjælper.							
<b>Middelfart</b>							
frk. A. E. Pedersen.....	14.11.25	1.11.48	1.4.54	1.4.63		9	
fru L. J. R. Jakobsen.....	31.5.41	.....	1.2.63	1.5.67		9	
fru A. M. S. Greve.....	2.10.46	.....	1.12.67	1.10.72		7	
fru M. Nielsen.....	13.2.20	.....	1.4.72	1.10.72		7	
fru K. Petersen.....	23.4.49	.....	1.3.72			1	
2 kontorassistenter af 2. grad på prøve (kontorassistentaspirant).							
<b>Nyborg</b>							
frk. A. S. Sørensen.....	2.10.21	1.5.48	1.4.56	1.4.60		12	
fru M. T. Christoffersen.....	29.4.30	1.5.51	1.4.58	1.4.62		7	
fru G. Jordan.....	16.10.41	.....	1.11.62	1.2.67		9	
fru B. Sørensen.....	10.9.49	.....	1.10.70			3	
fru K. G. Arqueros.....	27.11.48	.....	1.12.69	.....	.....	1	ude af post- og telegrafv. {1.7.70-30.6.71.
2 kontorassistenter af 2. grad på prøve (kontorassistentaspiranter).							
<b>Odense</b>							
H. Finseth.....	2.1.19	1.12.43	1.4.46	1.4.50	1.4.65	17	
fru G. M. Hviid.....	12.5.28	1.6.49	1.4.57	1.7.60	1.4.69	17	
fru E. M. Jacobsen.....	7.6.21	1.7.45	1.4.51	1.4.58	1.3.71	17	u.f.nr. 25.10.53-24.3.54°.
fru E. R. Jepsen.....	10.6.25	1.7.48	1.7.53	1.4.60		7	
fru E. G. Wagner.....	12.10.19	1.9.48	1.4.54	1.4.60		12	
fru B. E. Bentsen.....	7.10.28	1.11.49	1.4.58	1.4.61		7	
fru G. A. Iversen.....	27.2.23	1.11.54	1.4.58	1.4.62		12	
fru G. Hansen.....	17.6.31	1.4.53	1.4.58	1.4.63		12	

Navn	Født	Kon- torist	Kontor- assistent II	Kontor- assistent I	Over- kontor- assistent	Lønramme	Anmærkninger
<i>(Odense)</i>							
frk. G. S. Hansen	5.6.38	.....	1.7.59	1.4.64		12	
frk. E. Vognsen	6.2.40	.....	1.7.61	1.2.66		12	
frk. E. Knudsen	23.11.43	.....	1.12.64	1.1.69		9	
fru A. K. Sørensen	10.11.45	.....	1.12.66	1.10.70		7	
fru L. D. Jørgensen	6.5.46	.....	1.6.67	1.3.71		7	
fru L. S. Petersen	23.12.45	.....	1.6.68	1.3.71		9	
fru L. E. Krebs	2.9.46	.....	1.12.67	1.5.71		7	tjf.u.l. 30.5.-29.8.70°.
A. Johansen	13.5.21	.....	.....	1.4.72		9	
frk. B. A. Hebsgaard	7.7.46	.....	1.1.68			3	
fru L. N. Madsen	6.1.47	.....	1.2.68			3	
fru J. V. Ortiz	14.3.47	.....	1.4.68			3	
frk. A. K. Poulsen	23.5.47	.....	1.6.68			3	
fru L. M. K. Petersen	6.7.47	.....	1.8.68			3	tjf.u.l. 14.9.-13.12.70°.
frk. I. R. Hansen	28.7.47	.....	1.8.68			3	
frk. L. K. Pedersen	12.3.48	.....	1.4.69			3	
fru B. L. Pedersen	28.9.45	.....	1.9.69			1	
fru H. Holmegaard	24.4.44	.....	1.11.69			3	
fru L. S. Christensen	29.7.48	.....	1.11.69			3	
fru T. Christensen	25.11.48	.....	1.12.69			1	
frk. B. M. Andersen	1.9.49	.....	1.9.70			1	
fru K. B. B. Jørgensen	9.11.49	.....	1.12.70			3	
frk. H. H. Knudsen	2.1.50	.....	1.2.71			1	
fru J. E. V. Lange	19.3.50	.....	1.7.71			1	
frk. U. M. Petersen	4.11.50	.....	1.12.71			1	
fru E. Madsen	24.11.49	.....	1.3.72			1	
frk. H. M. Christoffersen	3.3.51	.....	1.4.72			1	
fru A. M. Jensen	3.9.51	.....	1.4.72			1	
frk. S. M. S. Larsen	14.3.52	.....	1.4.72			1	
frk. K. Leimand	23.10.51	.....	1.4.72			1	
fru L. V. Madsen	26.6.48	.....	1.4.72			1	
frk. B. A. Hansen	28.4.51	.....	1.4.72			1	
frk. U. Ryehauge	28.4.52	.....	1.5.72			1	
frk. H. Rysberg	19.8.52	.....	1.9.72			1	
frk. L. J. Bertelsen	19.8.50	.....	1.9.72			1	
frk. L. Larsen	27.5.52	.....	1.9.72			1	
frk. I. M. Andersen	14.7.47	.....	1.10.72			1	
fru J. Lauridsen	3.9.48	.....	1.10.72			1	
frk. L. T. Jensen	6.9.51	.....	1.10.72			1	
3 kontorassistenter af 2. grad på prøve (kontorassistentaspiranter).							
<b>Otterup</b>							
E. Christoffersen	1.11.16		1.2.63	1.5.67		9	lpb. 1.10.42-31.1.63.
<b>Ribe</b>							
fru B. Thomsen (½ tj.)	12.10.46	.....	1.3.71			3	
1 kontorassistent af 2. grad på prøve (kontorassistentaspirant).							
<b>Rudkøbing</b>							
frk. K. Jensen	12.2.23	1.6.48	1.4.58	1.5.67		9	
fru A. I. Jørgensen	25.4.27	1.5.48	1.4.57	1.1.72		9	ktass. I 1.4.62-31.1.70.
1 kontorassistent af 2. grad på prøve (kontorassistentaspiratn).							
<b>Svendborg</b>							
fru F. T. M. Nielsen	5.6.17	1.7.41	1.4.48	1.4.60		9	u.f.nr. 1.5.-31.10.47°.
frk. D. M. G. Thomsen	17.5.22	1.4.46	1.4.52	1.4.60		12	
fru B. Petersen	27.6.27	1.7.48	1.4.55	1.4.61		9	
frk. A. M. Johansen	29.3.29	1.4.50	1.4.58	1.4.61		7	
frk. L. I. L. Larsen	24.4.29	1.5.50	1.4.58	1.4.61		9	
frk. E. A. Abild	18.7.29	1.11.50	1.4.58	1.4.62		7	



Navn	Født	Kon- torist	Kontor- assistent II	Kontor- assistent I	Over- kontor- assistent	Lønramme	Anmærkninger
<i>(Svendborg)</i>							
fru A. L. L. Nielsen .....	21.2.31	1.3.52	1.4.58	1.4.64		9	
fru T. E. Grønborg .....	19.4.31	1.6.52	1.4.58	1.4.64		7	
frk. I. T. Hansen .....	22.7.42	.....	1.8.63	1.10.67		7	
frk. K. Andersen .....	28.11.41	.....	1.4.64	1.8.68		7	
fru A. Vinter-Olsen .....	14.1.45	.....	1.2.66	1.4.69		7	
fru A. Hansen .....	15.1.31	.....	.....	1.4.72		7	
fru L. Nilsson .....	29.3.47	.....	1.4.68			3	
fru L. K. B. Brandt .....	29.1.49	.....	1.2.70			3	
frk. A. M. M. Jørgensen .....	22.2.50	.....	1.3.71			1	
<b>Sønderborg</b>							
fru B. Hansen .....	20.12.27	1.1.49	1.4.56	1.4.61	1.7.71	17	
frk. L. Bram .....	21.3.17	1.12.45	1.4.55	1.4.61		9	
frk. G. H. Kiølseth .....	23.9.19	1.12.46	1.6.55	1.4.62		7	
fru H. P. Højland .....	21.9.26	1.9.50	1.4.58	1.4.62		9	
fru I. K. Sundvang (½ tj.) .....	25.8.26	1.7.49	1.4.58	1.12.63		7	
fru C. M. Engelhardt (½ tj.) .....	14.2.26	1.6.51	1.4.58	1.12.63		7	
fru E. C. N. Andersen .....	25.1.44	.....	1.2.65	1.1.69		9	
fru H. M. Skov .....	12.10.46	.....	1.5.68	1.7.71		9	
frk. M. Beck-Jørgensen .....	5.1.49	.....	1.2.70	1.9.71		9	
fru E. Bladt-Hansen .....	2.10.39	.....	.....	1.4.72		9	
frk. I. Allerellie .....	8.11.50	.....	1.12.71			3	
6 kontorassistenter af 2. grad på prøve (kontorassistentaspiranter). 2 ekstramedhjælper.							
<b>Tønder</b>							
frk. G. H. Hansen .....	15.3.16	1.4.46	1.4.56	1.4.60		7	
fru T. Nielsen .....	9.2.35	1.1.57	1.4.58	1.4.65		9	} u.f.nr. 5.8.69-31.1.70°, ude af post- og telegrafv. 1.2.70-31.7.72.
fru J. Bendix .....	1.4.46	.....	1.4.68	.....		3	
fru K. M. Hansen .....	11.1.27	.....	1.4.72			3	
1 ekstramedhjælper.							
<b>Vamdrup</b>							
A. P. Nielsen .....	26.1.13	1.10.54	1.4.58	1.4.63		9	} lpb. 1.12.37-28.2.51, ude af post- og telegrafv. 1.3.51-30.9.54. ktass. I 1.3.71-30.6.72.
<b>Vejen</b>							
fru A. M. Nielsen (½ tj.) .....	6.8.46	.....	1.8.70			3	
1 kontorassistent af 2. grad på prøve (kontorassistentaspirant).							
<b>Vojens</b>							
fru E. Andersen (⅓ tj.) .....	22.4.45	.....	1.8.67	1.11.71		7	
2 kontorassistenter af 2. grad på prøve (kontorassistentaspiranter).							
<b>Åbenrå</b>							
fru L. Andsager .....	17.8.47	.....	1.9.68	1.3.71		9	
fru E. M. P. Jepsen .....	25.3.47	.....	1.10.68			3	
frk. M. C. Christensen .....	4.7.49	.....	1.8.70			3	
frk. T. Ebsen .....	21.4.49	.....	1.5.71			3	
frk. E. F. Michaelsen .....	14.12.51	.....	1.4.72			3	
frk. K. A. Hansen .....	27.9.49	.....	1.9.72			1	
frk. C. Schulze .....	8.8.50	.....	1.10.72			1	
3 kontorassistenter af 2. grad på prøve (kontorassistentaspiranter).							
<b>Afløserpersonale.</b>							
<b>Esbjerg</b>							
frk. B. H. Jensen .....	4.10.48	.....	1.11.69	1.3.71		9	
<b>Kolding</b>							
frk. E. Jørgensen .....	10.12.47	.....	1.1.69	1.8.71		9	
<b>Odense</b>							
fru A. V. Jensen .....	26.9.45	.....	1.3.68	1.8.71		9	ktass. I 1.3.-31.5.71.
fru M. Pedersen .....	13.3.47	.....	1.7.69	1.2.72		9	ktass. I 1.3.-31.5.71.

## Postkontorer i 3. distrikt.

Kontor og personale	Lønramme	Ancien-nitetsnr.	Kontor og personale	Lønramme	Ancien-nitetsnr.
<b>Bjerringbro</b> , lr. 26, tlgr.			<b>Holstebro</b> , lr. 34, tlgr. og tlfn.		
postmester B. Gregersen .....	26	81	postmester P. E. Jensen, R. ....	34	37
kontrollør E. D. Sørensen .....	20	481	overkontrollør S. Carstensen .....	24	182
assistent E. H. Pedersen .....	9	205	kontrollør P. C. Lorentzen (f) .....	21	134
<b>Brande</b> , lr. 26, tlgr.			— F. T. Hansen .....	21	271
postmester K. B. Christensen, R. ....	26	26	— S. A. Brosbøl .....	20	322
overassistent O. C. Matthesen .....	17	355	overassistent H. Pedersen .....	17	102
assistent C. J. K. Nielsen .....	9	233	— S. E. Jakobsen .....	17	334
<b>Brødstrup</b> , lr. 22, tlgr.			assistent A. T. Pedersen .....	9	42
postmester E. Brigsted .....	22	64	— fru K. Christensen .....	9	142
assistent J. B. Knudsen .....	9	58	— — — — —		
<b>Ebeltoft</b> , lr. 22, tlgr.			5 kontorassistenter I.		
postmester G. Hjelmar .....	22	12	14½ kontorassistenter II.		
overassistent L. Knudsen .....	17	325	<b>Horsens</b> , lr. 36, tlgr.		
<b>Grenå</b> , lr. 31, tlgr.			postmester S. Axelsen, R. ....	36	18
postmester H. V. N. Hansen .....	31	23	overkontrollør A. D. Pedersen .....	27	206
kontrollør J. M. Skovmand .....	21	339	post- og telegrafkasserer H. Overbeck .....	24	25
overassistent R. S. Jensen .....	17	350	kontrollør B. S. Hein .....	21	199
assistent B. Jørgensen .....	9	48	— H. A. F. Christensen .....	21	270
— N. C. T. Christensen .....	9	73	— B. Smidt .....	20	368
2 kontorassistenter I.			overassistent C. P. O. Norup .....	17	194
3½ kontorassistenter II.			— P. E. Rasmussen .....	17	349
<b>Grindsted</b> , lr. 29, tlgr.			— P. Madsen .....	17	385
postmester O. Blak .....	29	34	assistent fru B. Petersen .....	9	33
kontrollør H. Henriksen .....	21	288	— — — — —		
overassistent K. H. Damm .....	17	57	6½ kontorassistenter I.		
assistent fru K. E. Dahl .....	9	70	10 kontorassistenter II.		
1 kontorassistent II.			<b>Postekspedition Horsens 1</b> , lr. 19,		
<b>Hadsten</b> , lr. 25, tlgr.			tlgr. (kun afg.)		
postmester J. S. Keller .....	25	205	postforvalter K. Ørsted .....	19	95
overassistent A. F. Thygesen .....	17	78	<b>Postekspedition Horsens 2</b> , lr. 19,		
<b>Hammel</b> , lr. 22, tlgr.			tlgr. (kun afg.)		
postmester K. H. Andersen .....	22	19	postforvalter B. Jensen .....	19	29
assistent J. C. Clausen .....	9	62	<b>Ikast</b> , lr. 25, tlgr.		
<b>Havndal</b> , lr. 21, tlgr.			postmester E. Rasmussen .....	25	59
postmester fru O. K. Dahlin .....	21	91	overassistent P. C. Markussen .....	17	471
<b>Herning</b> , lr. 34 + ST 900, tlgr.			assistent P. S. Kristensen .....	9	344
postmester S. Rasmussen, R. ....	34	27	1 kontorassistent I.		
overkontrollør P. B. Stentoft .....	27	150	<b>Jelling</b> , lr. 25, tlgr.		
kontrollør C. Pedersen .....	21	133	postmester B. H. Due .....	25	67
— F. E. Jensen .....	21	363	assistent fru B. G. Jessen .....	9	286
— B. Lisby .....	21	386	<b>Juelsminde</b> , lr. 22, tlgr.		
— E. R. Hansen .....	20	451	postmester B. Jensen .....	22	22
overassistent J. C. Andersen .....	17	97	<b>Kjellerup</b> , lr. 25, tlgr.		
— O. H. Klausen .....	17	286	postmester K. E. Jensen .....	25	63
— S. Berggreen-Christensen .....	17	432	overassistent O. Sørensen .....	17	394
assistent fru A. Vesterager .....	9	90	2 kontorassistenter II.		
4 kontorassistenter I.			<b>Knebel</b> , lr. 21, tlgr.		
11 kontorassistenter II.			postmester N. A. Andersen .....	21	118

Kontor og personale	Lønramme	Ancien-nitetsnr.	Kontor og personale	Lønramme	Ancien-nitetsnr.
<b>Langå, lr. 25, tlgr.</b>			<b>Silkeborg, lr. 34 + ST 900, tlgr.</b>		
postmester A. Sørensen.....	25	55	postmester N. P. Blandfort, R.....	34	11
assistent T. Frandsen.....	9	74	overkontrollør J. Hvirring.....	25	76
<b>Nørre-Nebel, lr. 21, tlgr.</b>			post- og telegrafkasserer C. Gamby.....	24	120
postmester H. V. Nielsen.....	21	76	kontrollør A. Simonsen.....	21	261
<b>Odder, lr. 29, tlgr.</b>			— M. Hansen.....	21	313
postmester O. Pedersen.....	29	36	overassistent E. S. W. Pedersen.....	17	26
kontrollør B. R. Hansen.....	21	342	— J. E. Gyldenvang.....	17	27
overassistent B. Bøg.....	17	216	— B. V. R. Pedersen.....	17	279
assistent fru L. D. Hansen.....	9	67	— fru I. Vibe (1/2 tj.).....	17	298
1 kontorassistent II.			assistent frk. A. B. H. Poulsen.....	9	14
<b>Randers, lr. 36, tlgr.</b>			2 kontorassistenter I.		
postmester A. Kilian, R.....	36	12	7 kontorassistenter II.		
overkontrollør N. O. C. Bendtsen.....	27	195	<b>Postekspedition Silkeborg 1, lr. 21,</b>		
post- og telegrafkasserer C. G. W. Kjelgaard.....	24	13	tlgr. (kun afg.)		
kontrollør S. M. W. Häiser.....	21	94	postforvalter K. V. Hagner.....	21	432
— K. R. Nielsen.....	21	287	<b>Skanderborg, lr. 31, tlgr.</b>		
— J. J. Jensen.....	21	407	postmester L. C. Thomsen.....	31	39
— H. P. Kusk.....	21	518	kontrollør B. S. Madsen.....	21	175
— D. Cederbek.....	20	556	overassistent P. H. Jørgensen.....	17	327
overassistent P. Dammeyer.....	17	65	assistent fru K. W. Bloch (1/2 tj.).....	9	329
— fru B. M. Klith.....	17	213	medhjælper fru A. G. Carlsen.....	2	47
— T. V. Glud.....	17	244	1/2 kontorassistent I.		
— J. S. Madsen.....	17	281	3 kontorassistenter II.		
— M. Rasmussen.....	17	436	<b>Skjern, lr. 29, tlgr.</b>		
1 overkontorassistent.			(Henføres ved ledighed til lr. 26)		
16 1/2 kontorassistenter I.			postmester S. J. Hansen, R.....	29	29
11 kontorassistenter II.			kontrollør P. Dybdahl.....	20	450
<b>Postekspedition Randers 1, lr. 19,</b>			overassistent J. Dybdal.....	17	151
tlgr. (kun afg.)			assistent fru B. Nørmark.....	9	43
postforvalter fru K. M. C. Trærup.....	19	32	1 kontorassistent II.		
<b>Postekspedition Randers 2, lr. 21,</b>			<b>Tarm, lr. 25, tlgr.</b>		
tlgr. (kun afg.)			postmester E. L. Bruun.....	25	71
postforvalter A. H. Hornbæk.....	21	388	assistent F. J. Madsen.....	9	23
<b>Ringkøbing, lr. 29, tlgr.</b>			1/2 kontorassistent II.		
postmester H. J. Olesen.....	29	104	<b>Tranebjerg Samsø, lr. 21, tlgr.</b>		
kontrollør H. K. Mathiasen.....	21	416	postmester K. Dømler.....	21	155
overassistent fru Y. N. Christensen.....	17	396	assistent L. J. S. Nielsen.....	9	40
— C. Stengaard.....	17	439	<b>Ulfborg, lr. 21, tlgr.</b>		
1 kontorassistent I.			postmester F. H. Jensen.....	21	214
2 kontorassistenter II.			<b>Varde lr. 31, tlgr.</b>		
<b>Ry, lr. 21, tlgr.</b>			postmester H. I. G. Lassen.....	31	15
postmester E. A. Thomsen.....	21	136	kontrollør L. V. Jensen.....	21	210
<b>Ryomgård, lr. 25, tlgr.</b>			overassistent E. G. Petersen.....	17	16
postmester O. T. Stæhr.....	25	66	— N. F. Jensen.....	17	67
<b>Rønde, lr. 21, tlgr.</b>			assistent fru I. M. Jørgensen.....	9	257
postmester E. B. L. Pedersen.....	21	8	1 kontorassistent I.		
			5 1/2 kontorassistenter II.		

Kontor og personale	Lønramme	Ancien-nitetsnr.	Kontor og personale	Lønramme	Ancien-nitetsnr.
<b>Vejle, lr. 34 + ST 900, tlgr.</b>			<i>(Århus)</i>		
postmester F. R. Kristensen, R. ....	34	16	overassistent B. O. Eriksen .....	17	251
overkontrollør — .....			— F. L. Rysgaard .....	17	268
post- og telegrafkasserer J. J. Hundtofte ..	24	83	— J. L. Jensen .....	17	288
kontrollør P. A. E. Nielsen .....	21	218	— fru M. P. Dissing .....	17	376
— R. C. Sørensen .....	21	246	— K. Rasmussen .....	17	387
— E. K. Jensen .....	20	385	— frk. G. Emborg .....	17	427
overassistent fru S. Martinsen .....	17	23	— fru A. L. P. Nellemann .....	17	457
— P. Sørensen .....	17	28	assistent fru A. E. Frandsen .....	9	110
— K. Olesen .....	17	40	4 overkontorassistenter.		
— frk. E. Schnejder .....	17	252	24 kontorassistenter I.		
— fru A. K. Isaksen ( $\frac{1}{8}$ tj.) .....	17	323	41 $\frac{1}{3}$ kontorassistenter II.		
assistent frk. I. Porse .....	9	29			
11 $\frac{1}{2}$ kontorassistenter I.			<b>Århus avispostekspedition, lr. 26,</b>		
8 $\frac{1}{2}$ kontorassistenter II.			postforvalter A. A. Nielsen .....	26	103
<b>Postekspedition Vejle 1, lr. 19,</b>			<b>Postekspedition Århus 1, lr. 26,</b>		
tlgr. (kun afg.)			tlgr. (kun afg.)		
postforvalter J. Lassen .....	19	263	postforvalter H. G. Stigler .....	26	6
<b>Ølgod, lr. 21, tlgr.</b>			<b>Postekspedition Århus 2, lr. 21,</b>		
postmester J. C. Jørgensen .....	21	101	tlgr. (kun afg.)		
<b>Ørsted, lr. 21, tlgr.</b>			postforvalter N. H. D. Andersen .....	21	196
postmester G. V. Jespersen .....	21	75	<b>Postekspedition Århus 3, lr. 21,</b>		
<b>Århus, lr. 36 + ST 2.100, tlgr. (kun afg.)</b>			tlgr. (kun afg.)		
postmester O. C. F. Westphal, R. ....	36	4	postforvalter I. V. Iversen .....	21	523
inspektør ved Århus postkontor A. D. Balt-			<b>Postekspedition Århus 4, lr. 21,</b>		
zersen .....	29	62	tlgr. (kun afg.)		
overkontrollør H. Kjeldmand .....	25	142	postforvalter T. A. N. Ommen .....	21	361
— K. P. Hansen .....	25	172	<b>Postekspedition Århus 5, lr. 19,</b>		
post- og telegrafkasserer K. M. Pedersen (f)	29	27	tlgr. (kun afg.)		
kontrollør J. C. Aalsø .....	20	11	postforvalter K. G. Nielsen .....	19	44
— K. Mogensen .....	21	21	<b>Postekspedition Århus 6, lr. 21,</b>		
— frk. G. M. Høvring .....	21	63	tlgr. (kun afg.)		
— G. V. S. Pedersen .....	21	177	postforvalter H. B. Thomsen .....	21	463
— H. E. Nielsen .....	22	231	<b>Postekspedition Århus N, lr. 26,</b>		
— J. S. Jensen .....	21	269	tlgr. (kun afg.)		
— H. C. Paulsen .....	21	293	postforvalter C. A. Krüger-Rasmussen .....	26	9
— K. J. Nielsen .....	22	306	<b>Postekspedition Århus V, lr. 22,</b>		
— A. K. Jensen .....	21	311	tlgr. (kun afg.)		
— B. Bøgeskov-Thomsen .....	20	324	postforvalter L. V. F. Johansen .....	22	107
— B. Ryberg .....	20	358	<b>Brabrand postekspedition, lr. 22,</b>		
— V. M. Kristensen (r) .....	20	404	tlgr. (kun afg.)		
— A. E. E. Simonsen .....	20	424	postforvalter H. E. Schrøder .....	22	53
— H. Henriksen .....	22	549	<b>Egå postekspedition, lr. 21,</b>		
overassistent W. E. H. Johansen .....	17	58	tlgr. (kun afg.)		
— N. P. W. Jørgensen .....	17	66	postforvalter L. Kristiansen .....	21	300
— B. Qvortrup .....	17	100			
— K. S. Andersen .....	17	144			
— K. R. Grann .....	17	172			
— L. T. Poulsen .....	17	193			
— S. E. Pedersen .....	17	240			



Kontor og personale	Lønramme	Ancien-nitetsnr.	Kontor og personale	Lønramme	Ancien-nitetsnr.
Højbjerg postekspedition, lr. 22, tlgr. (kun afg.) postforvalter E. A. Hermansen (Tp).....	22	4	Silkeborg:   assistent K. V. Pedersen . . . . .	9	108
			— S. S. Pedersen . . . . .	9	343
Risskov postekspedition, lr. 22, tlgr. (kun afg.) postforvalter H. V. Andersen . . . . .	22	197	Vejle:        assistent V. Andersen . . . . .	9	45
			— K. M. Laursen . . . . .	9	179
Viby J. postekspedition, lr. 25, tlgr. (kun afg.) postforvalter A. F. Hansen . . . . .	25	152	Århus:       overassistent B. A. Bjerg . . . . .	17	379
Åbyhøj postekspedition, lr. 22, tlgr. (kun afg.) postforvalter P. Nissum . . . . .	22	409	— E. Assenholt-Jensen . . . . .	17	390
			assistent G. H. Jakobsen . . . . .	9	12
			— G. A. Madsen . . . . .	9	46
			— fru E. L. Christensen . . . . .	9	65
			— R. J. Blaase . . . . .	9	82
			— P. E. Thinggaard . . . . .	9	95
			— fru J. M. Thinggaard . . . . .	9	101
			— K. E. Hansen . . . . .	9	102
			— fru R. Raisbæk . . . . .	9	104
			— fru C. A. Damsgaard . . . . .	9	117
			— H. G. Pedersen . . . . .	9	191
			— fru E. Dupont . . . . .	9	211
			— B. S. Nielsen . . . . .	9	223
			— M. Pedersen . . . . .	9	235
			— frk. I. Drotner . . . . .	9	288
			— K. Sander . . . . .	9	318
			— K. H. Jensen . . . . .	9	429
			— I. K. Andersen . . . . .	9	486
			— J. J. Sauer . . . . .	9	542
			— P. Christensen . . . . .	9	615
			— fru B. K. Andreasen . . . . .	9	634
			— J. P. Hansen . . . . .	9	636
<b>Afførerpersonale.</b>					
Herning:     assistent A. K. Pedersen . . . . .	9	311			
— frk. K. M. Pedersen . . . . .	9	508			
Holstebro:   assistent S. A. Jørgensen . . . . .	9	291			
medhjælper frk. L. M. Visti- sen . . . . .	2	120			
Horsens:     assistent frk. S. S. Andersen . . . . .	9	83			
— fru V. G. Hansen . . . . .	9	145			
— fru B. C. Sørensen . . . . .	9	299			
Randers:     overassistent B. Pedersen . . . . .	17	381			
assistent F. J. Gisløv . . . . .	9	183			
— fru I. V. Olesen . . . . .	9	261			
— O. H. Jacobsen . . . . .	9	519			
			I Vejle udfyldes 2 $\frac{1}{2}$ assistentpladser af overassistenter.		
			I Ebeltoft, Hadsten, Ringkøbing og Århus udfyldes 1 assistent- plads af en overassistent.		
			I Silkeborg udfyldes 1 $\frac{1}{2}$ assistentpladser af overassistenter.		

## Kontorassistentpersonale ved postkontorer i 3. distrikt.

Navn	Født	Kon- torist	Kontor- assistent II	Kontor- assistent I	Over- kontor- assistent	Lønramme	Anmærkninger
<b>Grenå</b>							
fru T. J. Müller.....	9.2.49	.....	1.3.70	1.10.72		9	
frk. L. Rasmussen.....	18.4.51	.....	1.4.72	1.10.72		9	
fru B. S. Madsen (½ tj.).....	15.6.37	.....	1.6.57	.....		3	}ude af post- og telegrafv. 1.5.61-31.5.72.
frk. D. H. Jensen.....	16.6.51	.....	1.7.72			1	
2 kontorassistenter af 2. grad på prøve (kontorassistentaspiranter).							
<b>Grindsted</b>							
1 kontorassistent af 2. grad på prøve (kontorassistentaspirant).							
<b>Herning</b>							
fru B. B. Verner.....	23.8.40	.....	1.9.61	1.4.66		12	
fru E. Christensen.....	28.4.43	.....	1.5.64	1.8.68		12	
frk. S. H. Lauridsen.....	9.7.44	.....	1.8.65	1.4.69		7	
fru H. H. S. Andersen.....	17.5.46	.....	1.6.67	1.4.71		7	
frk. B. K. Lauritsen.....	25.8.44	.....	1.3.66	1.9.71		7	
fru B. S. Sørensen.....	20.3.45	.....	1.7.66			3	
fru E. Danielsen.....	17.2.46	.....	1.3.67			3	
fru A. S. B. Sørensen.....	15.9.46	.....	1.10.67			3	
fru L. Andersen.....	9.11.47	.....	1.12.68			3	
fru E. M. Ø. Skibsted.....	21.9.49	.....	1.10.70			3	tjf.u.l. 25.5.-24.8.72°.
frk. K. K. Sørensen.....	13.9.50	.....	1.10.71			3	
fru M. Lundgaard.....	9.8.49	.....	1.10.72			1	
5 kontorassistenter af 2. grad på prøve (kontorassistentaspiranter).							
<b>Holstebro</b>							
fru G. F. Jensen.....	29.1.30	1.2.51	1.4.58	1.4.60		9	
frk. H. V. Rasmussen.....	28.6.42	.....	1.7.63	1.10.67		7	
fru B. B. Knudsen.....	20.11.44	.....	1.12.65	1.1.69		7	
fru A. L. Andersen.....	17.1.45	.....	1.2.66	1.8.71		7	ktass. I 1.4.69-30.9.70.
frk. H. L. M. Laursen.....	20.8.50	.....	1.9.71	1.1.72		7	}u.f.nr. 1.9.56-28.2.57 og 16.11.61-15.5.62°.
fru G. Krag-Sørensen (½ tj.)..	2.4.33	1.7.54	1.4.58	.....		3	
frk. G. Christensen.....	15.3.46	.....	1.4.67			3	}Ktass.I 1.7.62-31.7.71.
fru E. H. Sørensen (½ tj.).....	17.10.46	.....	1.11.67			3	
H. S. Godrim.....	16.12.26	.....	1.3.68			3	lpb. 1.2.52-29.2.68.
frk. E. M. Simonsen.....	12.2.47	.....	1.3.68			3	
fru B. R. Lange (½ tj.).....	30.10.47	.....	1.11.68			3	
frk. E. B. Christensen.....	11.6.48	.....	1.7.69			3	
frk. K. M. J. Kudsk.....	5.11.48	.....	1.12.69			3	
fru A. J. Sørensen.....	7.11.48	.....	1.1.70			3	tjf.u.l. 11.8.71-10.2.72°.
frk. J. Filsø.....	8.4.49	.....	1.5.70			3	
fru A. M. B. Madsen.....	15.9.49	.....	1.10.70			3	
fru I. S. Dybdal (½ tj.).....	10.8.36	1.9.57	1.4.58			3	}ude af post- og telegrafv. 1.11.58-31.1.72.
fru A. N. Nielsen.....	1.8.50	.....	1.8.71			3	
frk. K. Baarstrøm.....	7.1.51	.....	1.2.72			1	
fru J. Andersen.....	4.1.51	.....	1.2.72			1	
fru M. H. Risom.....	22.8.48	.....	1.8.72			1	
fru K. I. Hornshøj.....	11.9.52	.....	1.10.72			1	
4 kontorassistenter af 2. grad på prøve (kontorassistentaspiranter).							
<b>Horsens</b>							
fru R. K. Jakobsen.....	4.8.31	1.9.52	1.4.58	1.4.62		7	
fru B. Wadskjær.....	27.4.32	1.4.56	1.4.58	1.4.64		12	
fru B. Andersen.....	19.7.35	1.8.56	1.4.58	1.4.64		12	u.f.nr. 1.11.57-31.1.58.
fru L. B. Muscato (½ tj.).....	13.8.42	.....	1.9.63	1.10.67		7	
fru J. C. Terp.....	4.10.46	.....	1.12.67	1.2.71		12	u.f.nr. 11.6.-10.8.69°
fru A. B. Nielsen.....	25.3.46	.....	1.11.69	1.5.71		9	
fru H. Kjeldstrup.....	2.5.47	.....	1.6.68	1.2.72		12	
E. Ibsen.....	26.8.25	.....	1.8.72	.....		3	lpb. 1.10.48-31.7.72.

Navn	Født	Kon- torist	Kontor- assistent II	Kontor- assistent I	Over- kontor- assistent	Lønramme	Anmærkninger
<i>(Horsens)</i>							
E. Hermansen .....	2.3.32	.....	1.7.72			3	{pb. 1.4.53-31.3.67, opb. 1.4.67-30.6.72.
fru I. B. Hansen.....	31.7.47	.....	1.8.68			3	
fru G. Nissen.....	16.3.45	.....	1.9.70			3	
frk. I. F. Abrahamsen.....	3.3.49	.....	1.8.71			1	
frk. B. V. Petersen.....	18.4.51	.....	1.4.72			3	
frk. T. M. E. Jørgensen.....	17.4.52	.....	1.5.72			3	
fru K. D. Thuesen.....	12.3.52	.....	1.5.72			1	
fru D. D. Nielsen.....	13.12.50	.....	1.6.72			1	
3 kontorassistenter af 2. grad på prøve (kontorassistentaspiranter).							
<b>Ikast</b>							
1 kontorassistent af 2. grad på prøve (kontorassistentaspirant).							
<b>Kjellerup</b>							
fru D. K. Pedersen.....	25.1.25	.....	1.4.72			3	
1 kontorassistent af 2. grad på prøve (kontorassistentaspirant).							
<b>Odder</b>							
1 kontorassistent af 2. grad på prøve (kontorassistentaspirant).							
<b>Randers</b>							
fru E. M. Mouritsen.....	19.9.27	1.10.48	1.4.58	1.4.62	1.4.63	17	u.f.nr. 1.5.52-30.4.53.
fru E. M. Nørgaard.....	24.11.29	1.5.51	1.4.58	1.4.60		12	
frk. A. M. Krogh.....	8.4.24	1.4.47	1.11.57	1.4.61		12	
fru G. Ø. Hultquist (½ tj.)....	7.11.35	1.12.56	1.4.58	1.4.61		7	
fru U. S. Hansen.....	14.4.37	.....	1.12.59	1.4.61		7	
fru K. Jensen.....	3.12.28	1.5.50	1.4.58	1.4.62		12	
fru G. H. Løcke.....	31.5.32	1.6.53	1.4.58	1.4.62		7	u.f.nr. 2.5.-1.8.65°.
fru G. M. Bendt.....	1.10.32	1.10.53	1.4.58	1.4.62		12	{u.f.nr. 23.10.49-22.2.50° og 1.6.61-31.5.62.
fru G. K. Nielsen.....	1.11.25	1.11.46	1.4.54	1.4.63		12	
fru I. M. Madsen.....	30.12.33	.....	1.4.62	1.4.65		12	
fru A. Jørgensen.....	16.9.39	.....	1.10.63	1.5.67		7	
fru K. L. Villadsen.....	6.10.42	.....	1.11.63	1.1.68		7	
frk. A. Frandsen.....	19.8.43	.....	1.9.64	1.1.69		7	
frk. L. H. Olsen.....	21.9.43	.....	1.10.64	1.1.69		7	
fru E. Berntsen.....	9.9.43	.....	1.5.65	1.1.69		7	
fru J. H. Hansen.....	19.12.45	.....	1.5.67	1.6.71		7	
fru J. D. Clemensen.....	10.9.46	.....	1.10.67	1.8.71		7	
frk. M. M. Christensen.....	10.9.48	.....	1.3.70	1.9.71		7	
fru K. G. R. Rasmussen.....	14.6.50	.....	1.7.71			3	
frk. I. Nielsen.....	17.10.51	.....	1.4.72			3	
frk. R. Andersen.....	5.5.52	.....	1.6.72			3	
fru R. Mikkelsen.....	26.10.50	.....	1.6.72			1	
frk. G. E. Olsen.....	25.2.51	.....	1.8.72			3	
9 kontorassistenter af 2. grad på prøve (kontorassistentaspiranter).							
<b>Ringkøbing</b>							
frk. A. K. Sørensen.....	10.12.23	1.7.46	1.4.53	1.4.62		7	
fru B. Nielsen.....	9.9.51	.....	1.4.72			3	
1 kontorassistent af 2. grad på prøve (kontorassistentaspirant).							
<b>Silkeborg</b>							
frk. I. A. Bæk.....	4.8.27	1.11.48	1.4.56	1.4.60		9	
frk. B. Jensen.....	9.6.45	.....	1.10.66	1.4.71		7	
fru J. Elkjær (½ tj.).....	27.11.45	.....	1.12.66			3	
fru J. M. Jensen.....	28.12.46	.....	1.1.68			3	
fru E. K. U. Mathiasen (½ tj.)..	31.12.46	.....	1.1.68			3	
fru L. Sørensen.....	24.10.47	.....	1.11.68			3	
fru A. Bang.....	20.1.50	.....	1.1.72			1	
3 kontorassistenter af 2. grad på prøve (kontorassistentaspiranter).							

Navn	Født	Kon- torist	Kontor- assistent II	Kontor- assistent I	Over- kontor- assistent	Lønramme	Anmærkninger
<b>Skanderborg</b>							
fru D. T. Larsen (½ tj.).....	30.7.47	.....	1.5.69	1.11.71		9	
3 kontorassistenter af 2. grad på prøve (kontorassistentaspiranter).							
<b>Skjern</b>							
1 kontorassistent af 2. grad på prøve (kontorassistentaspirant).							
<b>Tarm</b>							
fru K. M. Møller.....	5.10.41		1.3.72			3	
<b>Varde</b>							
fru T. Christensen (½ tj.).....	8.6.37	.....	1.6.60	1.4.66		7	tjf.u.l. 1.3.-30.9.72.
fru L. Møller (½ tj.).....	28.7.48	.....	1.10.69	1.10.72		7	
fru A. M. Sørensen (½ tj.) ....	25.6.48	.....	1.7.69			3	
frk. M. B. Nicolaysen.....	22.3.51	.....	1.4.72			3	
frk. L. Poulsen.....	21.11.51	.....	1.4.72			3	
4 kontorassistenter af 2. grad på prøve (kontorassistentaspiranter).							
<b>Vejle</b>							
frk. G. G. Nielsen.....	5.5.18	1.6.42	1.4.49	1.4.53		12	
frk. V. Pedersen.....	13.2.26	1.3.47	1.4.55	1.4.61		12	
fru T. Sørensen (¼ tj.).....	23.8.28	1.9.49	1.4.57	1.4.61		9	
frk. H. K. A. N. Jensen (½ tj.)	22.12.27	1.1.49	1.4.56	1.4.62		9	
fru U. Pedersen.....	15.4.32	1.1.55	1.4.58	1.4.63		7	} u.f.nr. 28.7.-27.10.56° } og 8.5.-7.8.62°.
fru B. Pedersen.....	7.8.42	.....	1.9.63	1.10.67		12	
frk. T. Christensen.....	10.1.43	.....	1.2.64	1.8.68		9	
fru T. Kristiansen.....	15.12.42	.....	1.4.65	1.8.68		7	
fru H. J. Hansen (¼ tj.).....	7.11.44	.....	1.12.65	1.1.69		9	
fru I. S. Lund (¼ tj.).....	28.3.45	.....	1.4.66	1.11.69		7	
frk. R. L. Jørgensen.....	10.8.45	.....	1.9.66	1.11.69		7	
fru K. Hesselberg (½ tj.).....	10.5.45	.....	1.6.66	1.3.72		9	
fru M. A. Brixen (½ tj.).....	28.1.46	.....	1.2.67	1.4.72		7	
fru H. Laursen (½ tj.).....	13.2.47	.....	1.3.68	1.4.72		7	
fru K. B. Klausen.....	20.10.47	.....	1.12.68	1.4.72		7	
fru I. G. Laursen (½ tj.).....	14.11.45	.....	1.12.66	.....		3	} ktass. I 1.3.71-31.3.72. } ktass. I 1.1.-30.9.69, } u.f.nr. 16.8.64-16.5.65 } og 15.8.66-1.2.67°, } ude af post- og telegrafv. } 1.10.69-29.2.72.
fru A. Olesen.....	14.7.42	.....	1.10.63			3	
frk. I. K. Kristiansen.....	16.3.48	.....	1.4.69			3	
fru E. Almind (¼ tj.).....	29.6.48	.....	1.8.69			3	
frk. M. K. Nielsen.....	9.10.48	.....	1.11.69			3	
frk. K. Willumsen.....	4.2.51	.....	1.3.72			3	
fru V. D. Christensen.....	9.4.51	.....	1.4.72			1	
frk. T. Jensen.....	14.12.51	.....	1.4.72			1	
fru U. Jørgensen (½ tj.).....	12.7.52	.....	1.8.72			3	
frk. S. Kringelum.....	5.8.52	.....	1.9.72			1	
4 kontorassistenter af 2. grad på prøve (kontorassistentaspiranter).							
<b>Århus</b>							
fru I. L. H. Pedersen.....	1.9.17	1.9.41	1.4.46	1.4.50	1.4.63	17	
fru G. Nielsen.....	12.11.26	1.12.47	1.11.54	1.4.61	1.4.66	17	
frk. I. M. Worm.....	2.10.12	1.11.36	1.4.44	1.4.46	1.5.66	17	
frk. R. G. Frandsen.....	4.1.25	1.4.46	1.4.55	1.4.61	1.4.69	17	} ude af post- og telegrafv. } 1.2.49-28.2.51.
fru I. Petersen.....	26.2.23	1.4.46	1.4.52	1.4.59		9	
frk. M. Laursen.....	28.10.23	1.4.46	1.4.52	1.4.59		12	
fru E. M. Hansen.....	27.12.24	1.7.46	1.4.53	1.4.61		12	
fru E. Jensen.....	24.9.27	1.9.55	1.4.58	1.4.61		9	
frk. K. M. Olesen.....	13.9.26	1.10.47	1.4.54	1.6.61		9	
frk. I. Nielsen.....	17.4.29	1.5.50	1.4.57	1.4.62		12	} u.f.nr. 1.9.51-30.4.52.
frk. E. Vang.....	24.3.29	1.4.50	1.4.58	1.4.62		12	
fru A. E. Andersen (¼ tj.).....	20.11.27	1.12.48	1.4.58	1.4.62		9	



Navn	Født	Kon- torist	Kontor- assistent II	Kontor- assistent I	Over- kontor- assistent	Lønramme	Anmærkninger
<i>(Århus)</i>							
fru K. G. Petersen ( $\frac{1}{2}$ tj.).....	26.9.39	.....	1.10.61	1.4.62		9	} u.f.nr. 1.10.65-31.3.66° og 1.4.-30.9.66.
frk. R. E. M. Sørensen .....	22.4.32	1.6.54	1.4.58	1.4.63		7	
fru K. B. Jensen .....	22.6.29	1.2.51	1.4.58	1.4.63		7	} u.f.nr. 1.5.-31.10.53°. ude af post- og telegrafv. 1.1.66-30.4.67.
fru L. C. Clausen ( $\frac{1}{2}$ tj.).....	3.4.39	.....	1.1.62	1.11.65		9	
fru A. M. Aagaard.....	4.3.43	.....	1.4.64	1.5.68		12	} tj.f.u.l. 6.6.-5.12.71°.
fru K. Dänhardt .....	19.4.44	.....	1.6.65	1.1.69		9	
fru B. M. Basland.....	28.11.44	.....	1.12.65	1.1.69		7	} ude af post- og telegrafv. 1.5.61-31.8.68.
fru E. Hundtofte.....	2.2.29	1.6.51	1.4.58	1.3.70		9	
fru L. O. Andresen.....	13.1.46	.....	1.2.67	1.3.70		7	
fru J. M. Johansen.....	17.10.46	.....	1.11.67	1.8.70		7	
frk. E. M. Møller.....	15.1.46	.....	1.4.68	1.9.71		9	
fru M. J. Bitsch.....	24.5.46	.....	1.6.68	1.9.71		7	
frk. B. E. Madsen.....	18.10.47	.....	1.12.68	1.9.71		7	
frk. D. Bojer.....	28.4.46	.....	1.3.69	1.9.71		7	
frk. B. S. Hermansen.....	13.10.48	.....	1.11.69	1.9.71		7	
fru I. D. Johnsen.....	15.12.32	.....	.....	1.4.72		9	
frk. E. Østergaard.....	11.8.45	.....	1.3.70	1.4.72		7	
frk. M. L. Johansen.....	22.11.38	.....	1.9.61			3	
fru I. Enevold .....	8.11.45	.....	1.4.67			3	} tj.f.u.l. 25.6.-24.9.71°. ktass. I 1.8.70-31.5.71.
fru H. Rasmussen ( $\frac{1}{2}$ tj.).....	12.10.46	.....	1.11.67			3	
frk. H. Åkerlund.....	20.4.48	.....	1.5.69			3	
fru B. Sønder.....	10.9.48	.....	1.10.69			3	
fru J. Pedersen .....	18.9.48	.....	1.11.69			3	
fru I. M. Jensen .....	13.2.48	.....	1.5.70			3	
fru S. E. Lajer.....	25.8.49	.....	1.9.70			3	
fru K. M. Dieckmann .....	10.12.49	.....	1.1.71			3	
fru B. G. Nielsen.....	22.10.49	.....	1.1.71			3	
fru I. Pedersen .....	21.11.49	.....	1.3.71			3	
frk. A. M. Jensen.....	26.3.50	.....	1.4.71			3	
frk. M. Wiinholt.....	17.1.49	.....	1.4.71			3	
fru S. Nielsen.....	4.7.50	.....	1.9.71			3	
frk. M. F. Rasmussen.....	15.1.50	.....	1.12.71			3	
frk. L. Petersen.....	10.4.50	.....	1.12.71			3	
fru. K. Bannas.....	6.8.50	.....	1.12.71			3	
fru S. Friis.....	21.12.50	.....	1.1.72			3	
fru J. E. Jensen .....	1.6.51	.....	1.4.72			3	
frk. B. M. Madsen.....	4.2.52	.....	1.4.72			3	
fru J. P. Mortensen.....	20.7.51	.....	1.4.72			3	
fru S. Christensen.....	13.9.51	.....	1.4.72			3	
frk. H. J. Larsen.....	5.11.51	.....	1.4.72			3	
frk. K. Jensen.....	10.7.49	.....	1.8.72			3	
frk. I. L. G. Jensen.....	11.9.49	.....	1.8.72			3	
frk. H. C. Nielsen.....	30.9.52	.....	1.10.72			3	
frk. A. Larsen.....	3.9.52	.....	1.10.72			1	
fru E. M. K. Bak .....	9.9.48	.....	1.10.72			1	
fru L. Pedersen.....	13.3.50	.....	1.10.72			1	
frk. J. Knudsen.....	22.3.50	.....	1.10.72			1	
frk. D. V. Jensen.....	29.7.50	.....	1.10.72			1	
fru A. B. K. Kamel.....	22.1.51	.....	1.10.72			1	
17 kontorassistenter af 2. grad på prøve (kontorassistentaspiranter).							
<b>Afløserpersonale</b>							
<b>Herning</b>							
fru B. S. Pedersen.....	2.1.44	.....	1.2.65	1.1.69		9	
<b>Århus</b>							
fru B. E. Johnsen.....	19.4.48	.....	1.5.69	1.9.71		9	

## Postkontorer i 4. distrikt.

Kontor og personale	Lønramme	Ancien-nitetsnr.	Kontor og personale	Lønramme	Ancien-nitetsnr.
<b>den, lr. 22, tlgr.</b>			<i>(Hjørring)</i>		
postmester frk. E. Frederiksen.....	22	88	kontrollør J. K. Nielsen.....	21	289
<b>å, lr. 21, tlgr.</b>			overassistent H. Jessen.....	17	35
postmester S. E. Ottosen.....	21	223	— G. A. Davidsen.....	17	155
<b>ønderslev, lr. 29, tlgr.</b>			6 kontorassistenter I.		
postmester W. A. F. Jensen.....	29	37	5 kontorassistenter II.		
kontrollør J. K. G. Andersen.....	21	329	<b>Hobro, lr. 31, tlgr.</b>		
overassistent fru K. H. Nielsen.....	17	214	postmester V. B. Hessner, R.....	31	61
assistent fru E. M. K. Petersen.....	9	116	kontrollør J. E. Thuesen.....	21	141
2 kontorassistenter I.			overassistent N. Borup.....	17	168
3 kontorassistenter II.			— K. M. Christensen.....	17	399
<b>rum, lr. 21, tlgr.</b>			4 kontorassistenter I.		
postmester N. J. Krarup.....	21	78	2 kontorassistenter II.		
1 kontorassistent I.			<b>Hurup Thy, lr. 25, tlgr.</b>		
<b>ønninglund, lr. 22, tlgr.</b>			postmester A. Hollesen.....	25	7
postmester A. Bundgaard.....	22	85	assistent B. Nielsen.....	9	71
assistent fru B. M. Hansen.....	9	6	<b>Lemvig, lr. 29, tlgr.</b>		
1 kontorassistent I.			postmester H. J. W. Nørgaard.....	29	95
<b>rritslev, lr. 26, tlgr.</b>			kontrollør J. C. Tidemann.....	21	212
postmester C. N. Nielsen.....	26	40	overassistent J. P. Pedersen.....	17	87
kontrollør B. H. Møller.....	20	488	1 kontorassistent I.		
overassistent J. Nielsen (Brovst).....	17	174	2 kontorassistenter II.		
assistent C. J. Christoffersen.....	9	30	<b>Løgstør, lr. 25, tlgr.</b>		
<b>ederikshavn, lr. 32, tlgr.</b>			postmester C. G. Ottosen, R.....	25	8
postmester A. J. Lund, R.....	32	9	overassistent L. P. Pedersen.....	17	265
kontrollør frk. E. M. Nielsen.....	22	169	1 kontorassistent II.		
— H. Arvidsen (r).....	21	316	<b>Løkken, lr. 21, tlgr.</b>		
overassistent O. Guldsmed-Thomsen.....	17	218	postmester E. Hansen.....	21	110
assistent fru K. A. Reese (½ tj.).....	9	80	<b>Mariager, lr. 21, tlgr.</b>		
— fru H. Vestergaard (1/3 tj.).....	9	93	postmester —.....		
— T. Jakobsen.....	9	133	<b>Nibe, lr. 25, tlgr.</b>		
1 overkontorassistent.			postmester O. A. A. Rasmussen.....	25	61
4 kontorassistenter I.			assistent V. Nørgaard.....	9	86
6 kontorassistenter II.			<b>Nykøbing M., lr. 31, tlgr.</b>		
<b>dsund, lr. 25, tlgr.</b>			postmester P. R. Gaardhøje, R.....	31	35
postmester O. H. N. Jensen.....	25	125	kontrollør —.....		
overassistent J. Christensen.....	17	354	overassistent E. B. Jensen.....	17	5
3 kontorassistenter II.			— G. F. Petersen.....	17	9
<b>als, lr. 21, tlgr.</b>			3 kontorassistenter I.		
postmester A. Kolle.....	21	67	2 kontorassistenter II.		
1 kontorassistent I.			<b>Nørresundby, lr. 31, tlgr. (kun afg.)</b>		
<b>irtshals, lr. 22, tlgr.</b>			postmester C. J. Thode, R.....	31	12
postmester T. M. Sørensen.....	22	13	kontrollør S. T. Svendsen.....	21	173
assistent K. Larsen.....	9	54	overassistent fru E. L. Stoltenberg.....	17	81
1 kontorassistent II.			— P. H. Larsen.....	17	192
<b>jallerup, lr. 21, tlgr.</b>			— frk. G. Coers.....	17	458
postmester A. J. Haulrich.....	21	68	— E. Andreasen (Vodskov).....	17	472
1 kontorassistent I.			2 kontorassistenter I.		
<b>jørring, lr. 32, tlgr.</b>			4 kontorassistenter II.		
postmester A. M. K. Christensen.....	32	60			
kontrollør A. Vorre.....	22	143			

Kontor og personale	Lønramme	Ancien-nitetsnr.	Kontor og personale	Lønramme	Ancien-nitetsnr.
<i>(Nørresundby)</i>			<b>Viborg, lr. 34 + ST 900, tlgr.</b>		
Postekspedition Nørresundby 1, lr. 19, tlgr. (kun afg.) postforvalter frk. A. Fryd . . . . .	19	6	postmester P. J. Ø. Aue . . . . .	34	8
<b>Roslev, lr. 25, tlgr.</b>			overkontrollør E. H. Birch . . . . .	25	45
postmester I. S. Nikolajsen . . . . .	25	11	kontrollør W. R. Andersen . . . . .	21	87
assistent H. J. Hagelquist . . . . .	9	119	— C. P. Gøbel . . . . .	21	124
<b>Sindal, lr. 22, tlgr.</b>			— V. G. Bøjesen . . . . .	21	477
postmester A. P. Nielsen . . . . .	22	20	overassistent E. H. Brodersen . . . . .	17	80
assistent P. E. N. Christensen . . . . .	9	263	— E. H. Hansen . . . . .	17	121
<b>Skagen, lr. 25, tlgr.</b>			— L. Nielsen . . . . .	17	176
postmester P. Jørgensen . . . . .	25	169	assistent K. E. Sørensen . . . . .	9	38
overassistent O. T. Gajhede . . . . .	17	93	1 overkontorassistent.		
assistent A. S. Pedersen . . . . .	9	34	9 kontorassistenter I.		
2 kontorassistenter I.			4½ kontorassistenter II.		
2 kontorassistenter II.			<b>Vinderup, lr. 22, tlgr.</b>		
<b>Skive, lr. 34, tlgr.</b>			postmester H. C. Jensen . . . . .	22	90
postmester M. Jensen, R. . . . .	34	7	assistent T. B. Larsen . . . . .	9	69
overkontrollør B. Eithz . . . . .	24	129	<b>Vrå, lr. 21, tlgr.</b>		
post- og telegrafkasserer H. P. E. Roslev . . . . .	24	21	postmester E. H. Andersen . . . . .	21	403
kontrollør C. F. Petersen . . . . .	21	415	<b>Åbybro, lr. 26, tlgr.</b>		
overassistent fru E. Roslev . . . . .	17	74	postmester P. S. Eilertsen . . . . .	26	14
— P. H. Cubel . . . . .	17	109	overassistent K. Antvorskov . . . . .	17	345
assistent J. K. Hylander . . . . .	9	28	assistent — . . . . .		
7½ kontorassistenter I.			<b>Ålborg, lr. 36, tlgr. (kun afg.)</b>		
4 kontorassistenter II.			postmester N. N. F. Knudsen . . . . .	36	11
<b>Skørping, lr. 21, tlgr.</b>			overkontrollør K. N. Kaptain . . . . .	28	89
postmester P. W. Jensen . . . . .	21	33	post- og telegrafkasserer H. N. P. Hansen . . . . .	29	16
1 kontorassistent I.			kontrollør J. Kruse . . . . .	22	125
<b>Struer, lr. 29, tlgr.</b>			— K. Skinnerup . . . . .	21	126
postmester B. L. Kofoed . . . . .	29	71	— H. S. Pedersen . . . . .	21	147
kontrollør W. Horne . . . . .	21	382	— A. R. Hylle . . . . .	21	356
overassistent L. K. Pedersen . . . . .	17	75	— B. Have . . . . .	21	423
— B. V. Andersen . . . . .	17	481	— fru J. S. Dahm . . . . .	21	449
2 kontorassistenter II.			— E. V. Jensen . . . . .	20	486
<b>Sæby, lr. 26, tlgr.</b>			— C. Christensen . . . . .	20	551
postmester W. Grunnet . . . . .	26	166	overassistent B. Jensen . . . . .	17	189
overassistent E. V. Sudergaard . . . . .	17	238	— A. C. Kristensen . . . . .	17	284
assistent S. W. Gadekær . . . . .	9	371	— frk. I. K. B. Nielsen . . . . .	17	326
1 kontorassistent II.			— frk. J. K. Nielsen . . . . .	17	384
<b>Thisted, lr. 32, tlgr.</b>			— H. Lykke . . . . .	17	404
postmester C. Lorentzen . . . . .	32	43	— frk. E. K. Andersen . . . . .	17	456
kontrollør J. S. Kiel . . . . .	22	158	— K. Kristensen . . . . .	17	461
overassistent O. Jakobsen . . . . .	17	153	assistent fru D. K. Petersen (¼ tj.) . . . . .	9	13
— J. Thorsted . . . . .	17	329	— fru H. L. M. Laursen (¼ tj.) . . . . .	9	19
assistent H. E. Olesen . . . . .	9	363	— fru B. S. Andersen . . . . .	9	51
5 kontorassistenter I.			— fru K. M. Lykke . . . . .	9	56
4 kontorassistenter II.			2 overkontorassistenter.		
<b>Vestervig, lr. 21, tlgr.</b>			18½ kontorassistenter I.		
postmester A. G. Hansen . . . . .	21	98	20 kontorassistenter II.		

Kontor og personale	Lønramme	Ancien-nitetsnr.	Kontor og personale	Lønramme	Ancien-nitetsnr.
<i>(Ålborg)</i>			<b>Afløserpersonale.</b>		
Postekspedition Ålborg 1, lr. 21, tlgr. (kun afg.) postforvalter frk. C. Broeng.....	21	422	Frederikshavn: assistent O. J. Sørensen..... medhjælper fru O. M. Hugöy	9 2	396 140
Postekspedition Ålborg 2, lr. 21, tlgr. (kun afg.) postforvalter F. Larsen.....	21	18	Hjørring: overassistent H. N. Mæhle.. assistent fru J. F. Nielsen ...	17 9	386 304
Postekspedition Ålborg 3, lr. 26, tlgr. (kun afg.) postforvalter M. P. Jensen.....	26	121	Hobro: assistent H. Kristiansen.....	9	470
Postekspedition Ålborg 4, lr. 21, tlgr. (kun afg.) postforvalter S. A. Mortensen.....	21	440	Nørresundby: medhjælper fru A. G. Kristensen.....	2	82
Postekspedition Ålborg 5, lr. 21, tlgr. (kun afg.) postforvalter L. E. Christoffersen.....	21	438	Skive: assistent M. N. Pedersen....	9	100
Postekspedition Ålborg 6, lr. 21, tlgr. (kun afg.) postforvalter A. J. S. Fredborg.....	21	142	Struer: assistent S. A. Knudsen.....	9	39
Postekspedition Ålborg 7, lr. 19, tlgr. (kun afg.) postforvalter A. S. Christensen.....	19	12	Thisted: assistent F. Høgsted.....	9	480
Ålestrup, lr. 21, tlgr. postmester E. L. Henriksen.....	21	262	Viborg: assistent fru I. Kristensen.... —R. Johansen..... —B. Andersen.....	9 9 9	109 140 546
Års, lr. 29, tlgr. postmester A. Gyldenhof..... kontrollør A. Sørensen..... assistent M. Andersen.....	29 21 9	105 482 395	Ålborg: overassistent E. Strunge.... — H. W. Sørensen..... — H. V. Jakobsen..... assistent N. L. Laursen..... — K. J. Bertelsen..... — L. Kristensen..... — fru L. Poulsen..... — fru B. Satsman..... — L. H. Jensen..... — fru I. B. Jepsen..... — fru E. M. Sørensen..... — fru E. Bitz..... — S. O. Molbo..... — fru B. A. Iversen.....	17 17 17 9 9 9 9 9 9 9 9 9 9 9	330 378 388 53 122 129 144 160 249 301 387 428 536 573
2 kontorassistenter I. 2 kontorassistenter II.			I Hjørring, Hobro, Nykøbing M., Nørresundby og Struer udfyldes 1 assistentplads af en overassistent.		



## Kontorassistentpersonale ved postkontorer i 4. distrikt.

Navn	Født	Kon- torist	Kontor- assistent II	Kontor- assistent I	Over- kontor- assistent	Lønramme	Anmærkninger
<b>Brønderslev</b>							
fru A. M. Jensen (½ tj.).....	12.4.34	1.6.56	1.4.58	1.4.64		9	
fru A. M. Gedeberg.....	11.1.50	.....	1.2.71	1.3.71		7	
fru M. Christensen (½ tj.).....	22.9.48	.....	1.9.70	1.12.71		9	
frk. K. H. Thomsen.....	23.9.51	.....	1.4.72			1	
2 kontorassistenter af 2. grad på prøve (kontorassistentaspiranter).							
<b>Byrum</b>							
frk. A. V. Jensen.....	6.4.39			1.4.72		7	
<b>Dronninglund</b>							
fru K. C. Jensen.....	1.8.47	.....	1.8.72	1.10.72		7	
<b>Frederikshavn</b>							
frk. M. L. O. Olesen.....	7.10.12	1.11.36	1.4.46	1.4.50	1.9.68	17	
frk. C. V. Jacobsen.....	30.4.23	1.4.46	1.4.51	1.4.58		9	
frk. J. Lind.....	20.3.41	.....	1.4.62	1.4.66		7	
fru A. M. Schmidt (¼ tj.)....	6.6.39	.....	1.4.65	1.8.68		7	
fru A. M. Jacobsen (¼ tj.)....	14.6.44	.....	1.7.65	1.4.69		7	
fru A. M. Jakobsen (½ tj.)....	16.2.45	.....	1.4.66	1.6.70		7	
A. Bergen.....	24.5.11	1.8.50	1.4.52	.....		3	{1pb. 1.3.38-30.9.39, {pb. 1.10.39-31.7.50.
fru B. F. Sørensen (½ tj.)....	23.11.46	.....	1.12.67			3	
frk. E. Sørensen.....	18.2.49	.....	1.3.70			1	
fru D. Sørensen.....	13.12.48	.....	1.12.71			1	
fru E. M. Jensen.....	24.1.51	.....	1.2.72			1	
frk. K. Rasmussen.....	25.12.51	.....	1.4.72			1	
frk. I. M. Jørgensen.....	3.11.50	.....	1.5.72			1	
2 kontorassistenter af 2. grad på prøve (kontorassistentaspiranter).							
<b>Hadsund</b>							
3 kontorassistenter af 2. grad på prøve (kontorassistentaspiranter).							
<b>Hals</b>							
fru J. Møller.....	2.8.27		.....	1.4.72		7	
<b>Hirtshals</b>							
1 kontorassistent af 2. grad på prøve (kontorassistentaspirant.)							
<b>Hjallerup</b>							
fru B. O. Haulrich.....	5.6.32			1.4.72		7	
<b>Hjørring</b>							
frk. E. Sørensen.....	30.6.25	1.2.53	1.4.57	1.4.60		9	
fru E. K. R. Jensen (½ tj.)....	20.4.32	1.5.53	1.4.58	1.4.61		9	
fru I. Sørensen.....	21.1.40	.....	1.2.61	1.4.66		12	
fru R. Kjærsgaard.....	1.8.41	.....	1.8.62	1.2.67		9	
fru K. B. Pedersen (½ tj.)....	27.6.45	.....	1.7.66	1.11.71		9	tjf.u.l. 13.9.-12.12.71°
fru A. Møller.....	30.3.48	.....	1.4.69	1.11.71		7	
8 kontorassistenter af 2. grad på prøve (kontorassistentaspiranter).							
<b>Hobro</b>							
frk. M. Nielsen.....	29.12.28	1.1.50	1.4.57	1.4.60		9	
fru I. F. Nielsen.....	5.2.33	1.7.54	1.4.58	1.4.64		9	
fru G. M. Petersen.....	17.9.36	.....	1.2.59	1.4.65		7	
fru I. S. Madsen.....	8.2.45	.....	1.3.66	1.3.71		7	tjf.u.l. 1.2.-30.4.72°
fru I. M. Andersen.....	24.2.48	.....	1.4.71			1	
fru I. D. Hall.....	16.11.46	.....	1.9.72			1	
1 kontorassistent af 2. grad på prøve (kontorassistentaspirant).							
<b>Løgstør</b>							
1 kontorassistent af 2. grad på prøve (kontorassistentaspirant).							
<b>Lemvig</b>							
fru I. A. Wolff.....	11.9.50	.....	1.7.72	1.10.72		9	
2 kontorassistenter af 2. grad på prøve (kontorassistentaspiranter.)							
<b>Nykøbing M</b>							
frk. A. Korsgaard.....	28.6.45		1.7.66	1.3.71		9	

Navn	Født	Kon- torist	Kontor- assistent II	Kontor- assistent I	Over- kontor- assistent	Lønramme	Anmærkninger
<i>(Nykobing M.)</i>							
fru K. M. Bækthøj.....	23.7.48	.....	1.8.69	1.2.72		7	
fru A. N. Mogensen.....	12.7.49	.....	1.8.70	1.10.72		9	
3 kontorassistenter af 2. grad på prøve (kontorassistentaspiranter.)							
<i>Nørresundby</i>							
fru L. H. Pilgaard.....	25.9.35	.....	.....	1.4.72		9	
frk. S. H. Jensen.....	15.8.52	.....	1.9.72	1.10.72		9	
fru H. M. Opstrup.....	16.10.50	.....	1.11.71			3	
3 kontorassistenter af 2. grad på prøve (kontorassistentaspiranter.)							
<i>Skagen</i>							
fru H. Sørensen.....	16.1.47	.....	1.2.68			3	
fru E. D. Andersen.....	12.2.48	.....	1.5.70			3	
fru A. S. G. Karlsen.....	4.12.49	.....	1.8.71			1	
fru H. E. Iversen.....	31.7.51	.....	1.4.72			1	
1 kontorassistent af 2. grad på prøve (kontorassistentaspirant.)							
<i>Skive</i>							
fru G. Puggaard.....	13.8.11	1.9.35	1.4.48	1.4.52		9	
fru A. I. Pedersen ( <sup>2</sup> / <sub>3</sub> tj.).....	11.3.33	1.4.54	1.4.58	1.4.64		9	
fru I. Pedersen ( <sup>1</sup> / <sub>3</sub> tj.).....	8.1.38	.....	1.2.59	1.4.65		9	u.f.nr. 1.9.62-28.2.63°.
fru B. N. Andersen.....	25.2.45	.....	1.3.66	1.10.69		7	
fru I. Vestergaard.....	11.12.46	.....	1.1.68	1.6.70		9	
fru K. V. Jensen.....	2.4.45	.....	1.5.66	1.3.71		7	
fru I. H. Jensen.....	3.11.45	.....	1.12.66	1.5.71		7	
fru T. Pedersen.....	11.11.36	.....	1.6.60	1.11.71		7	
fru A. H. Dalggaard.....	12.2.47	.....	1.3.68			1	{ude af post- og telegrafv. 1.10.61-30.6.69.
fru R. H. Jørgensen.....	26.3.48	.....	1.4.69			1	
fru J. M. Pedersen.....	14.3.48	.....	1.4.69			1	
fru L. Møller.....	30.4.50	.....	1.5.71	.....		1	tjf.u.l. 2.10.71-1.1.72°
2 kontorassistenter af 2. grad på prøve (kontorassistentaspiranter.)							
<i>Skørping</i>							
fru E. Christensen.....	5.11.22	.....	.....	1.4.72		7	
<i>Struer</i>							
H. Jensen.....	27.10.30	.....	1.12.71			3	lpb. 1.5.54-30.11.71
fru U. L. Jensen.....	4.11.51	.....	1.9.72			3	
<i>Sæby</i>							
1 kontorassistent af 2. grad på prøve (kontorassistentaspirant.)							
<i>Thisted</i>							
fru A. E. Kjær.....	9.5.21	1.6.45	1.4.50	1.4.58		9	tjf.u.l. 1.4.-14.6.72
fru U. M. Himmelstrup ( <sup>1</sup> / <sub>2</sub> tj.).....	7.7.28	1.8.49	1.4.57	1.4.64		7	{u.f.nr. 1.12.55-30.4.56 og 1.8.59-29.2.60.
fru K. M. B. Ryltoft ( <sup>1</sup> / <sub>2</sub> tj.)... ..	7.4.34	1.9.55	1.4.58	1.4.64		7	
fru I. N. Jakobsen.....	12.12.36	.....	1.11.58	1.4.65		7	
fru B. A. Jørgensen.....	19.1.43	.....	1.2.64	1.6.68		7	
fru I. H. Andersen.....	11.4.44	.....	1.5.65	1.10.72		9	
fru I. M. Rasmussen.....	4.6.46	.....	1.7.67			3	
fru C. N. Sunesen.....	15.1.49	.....	1.4.70			3	
frk. N. G. Mortensen.....	2.7.52	.....	1.8.72			1	
2 kontorassistenter af 2. grad på prøve (kontorassistentaspiranter.)							
<i>Viborg</i>							
frk. A. F. Andersen.....	28.1.19	1.2.43	1.4.46	1.4.52	1.4.62	17	
frk. E. M. Schaarup.....	10.5.20	1.6.44	1.4.51	1.10.60		12	
R. Ø. Lund.....	19.2.19	1.10.54	1.4.58	1.4.62		7	lpb. 1.10.43-30.9.54.
J. I. Madsen.....	9.5.24	1.1.58	1.4.58	1.4.63		9	lpb. 1.11.47-31.12.57.
frk. I. M. Dueholm.....	2.1.43	.....	1.1.65	1.8.68		9	
fru E. R. Sørensen.....	22.8.46	.....	1.9.67	1.1.71		9	
frk. M. S. Nielsen.....	15.1.47	.....	1.6.69	1.1.72		7	
frk. R. Beck.....	1.9.49	.....	1.9.70	1.1.72		7	
fru E. Kristensen ( <sup>1</sup> / <sub>2</sub> tj.).....	1.3.43	.....	1.3.64	.....		3	{tjf.u.l.1.7.10.71-6.4.72° ktass.I 1.8.68-31.5.72.

Navn	Født	Kon- torist	Kontor- assistent II	Kontor- assistent I	Over- kontor- assistent	Lønramme	Anmærkninger
<i>(Viborg)</i>							
fru E. G. Olesen . . . . .	27.6.48	.....	1.4.71			3	
frk. K. L. G. Nielsen . . . . .	24.11.51	.....	1.4.72			1	
7 kontorassistenter af 2. grad på prøve (kontorassistentaspiranter.)							
<b>Ålborg</b>							
frk. K. M. Lind . . . . .	12.2.18	1.3.42	1.8.47	1.4.57	1.6.67	17	
fru K. M. S. Jensen . . . . .	9.3.24	1.4.46	1.4.52	1.12.58	1.3.71	17	
fru I. B. Jensen . . . . .	30.3.26	1.4.47	1.4.55	1.4.60		12	
fru A. M. Nør ( <sup>1</sup> / <sub>8</sub> tj.) . . . . .	25.2.35	1.3.56	1.4.58	1.4.62		9	u.f.nr. 16.3.-15.6.66°.
fru I. Brønnum . . . . .	7.4.40	.....	1.5.61	1.12.65		12	
fru A. Wilquin . . . . .	20.12.37	.....	1.2.59	1.4.66		7	
fru I. E. R. Jensen ( <sup>2</sup> / <sub>8</sub> tj.) . . . . .	9.7.40	.....	1.8.61	1.4.66		12	u.f.nr. 14.12.66-13.3.67°.
fru K. H. Jensen . . . . .	31.1.42	.....	1.4.63	1.5.67		9	
fru V. J. B. Møller . . . . .	25.1.28	1.4.50	1.4.58	1.4.68		7	
fru J. E. Jensen . . . . .	18.4.43	.....	1.5.64	1.6.68		7	u.f.nr. 8.2.-7.5.67°.
fru U. Bohn ( <sup>1</sup> / <sub>8</sub> tj.) . . . . .	31.1.43	.....	1.9.64	1.6.68		7	
fru E. S. Vilmar . . . . .	13.11.43	.....	1.12.64	1.1.69		12	
fru E. S. Krabbe . . . . .	15.12.43	.....	1.1.65	1.1.69		9	tjf.u.l. 25.9.-24.12.70°.
fru L. Farsø ( <sup>1</sup> / <sub>2</sub> tj.) . . . . .	2.11.42	.....	1.3.65	1.1.69		7	tjf.u.l. 28.9.-27.12.69°.
frk. H. S. Lauridsen . . . . .	4.8.45	.....	1.9.66	1.9.70		9	
fru J. Mikkelsen . . . . .	5.3.47	.....	1.9.68	1.3.71		9	
fru H. Mousten . . . . .	15.11.47	.....	1.12.68	1.3.71		9	
fru G. Donnerborg . . . . .	26.5.48	.....	1.6.69	1.3.71		9	
fru K. M. Antonsen . . . . .	11.11.23	.....	.....	1.4.72		9	
frk. I. K. Poulsen . . . . .	9.7.43	.....	1.5.67			3	
fru B. Abrahamsen . . . . .	21.4.48	.....	1.5.69			3	
fru A. V. Horndal . . . . .	24.5.48	.....	1.6.69			3	
fru L. E. Jensen . . . . .	15.11.48	.....	1.12.69			3	
fru S. Nielsen ( <sup>1</sup> / <sub>2</sub> tj.) . . . . .	19.6.30	1.7.51	1.8.72			3	}ude af post- og telegrafv. {1.2.54-31.7.72.
fru M. S. Dahl . . . . .	17.9.46	.....	1.3.70			3	
frk. J. P. Stick . . . . .	29.11.48	.....	1.5.70			3	
frk. J. Nielsen . . . . .	13.12.48	.....	1.1.70			3	tjf.u.l. 1.12.70-31.5.71.
fru K. B. Andersen . . . . .	21.4.49	.....	1.7.70			3	
fru U. B. Markussen . . . . .	8.12.49	.....	1.1.71			3	
fru L. K. Sørensen . . . . .	29.4.48	.....	1.3.71			3	
frk. G. M. Jensen . . . . .	17.4.50	.....	1.5.71			3	
frk. A. U. Jensen . . . . .	22.4.50	.....	1.5.71			3	
fru B. H. Nielsen . . . . .	8.11.50	.....	1.2.72			1	
frk. C. B. Jensen . . . . .	12.1.51	.....	1.2.72			3	tjf.u.l. 17.5.-16.8.72°.
frk. L. Nielsen . . . . .	25.2.51	.....	1.3.72			3	
frk. S. Hansen . . . . .	7.8.51	.....	1.4.72			1	
fru B. Vejlgård . . . . .	13.8.51	.....	1.4.72			1	
fru L. M. Høj . . . . .	30.5.47	.....	1.5.72			3	
frk. L. Andersen . . . . .	3.4.52	.....	1.5.72			1	
frk. L. H. Olesen . . . . .	31.7.51	.....	1.6.72			1	
frk. B. M. Sølgaard . . . . .	25.8.52	.....	1.9.72			1	
fru L. Jensen . . . . .	30.8.52	.....	1.9.72			1	
frk. T. E. Hansen . . . . .	8.5.52	.....	1.9.72			1	
frk. J. Salvesen . . . . .	22.1.51	.....	1.10.72			1	
frk. J. Mikkelsen . . . . .	8.1.52	.....	1.10.72			1	
5 kontorassistenter af 2. grad på prøve (kontorassistentaspiranter.)							
<b>Års</b>							
fru B. Jeppesen . . . . .	12.8.47	.....	1.6.70	1.3.71		9	
fru B. Andersen . . . . .	13.10.48	.....	1.6.70	1.3.71		9	
2 kontorassistenter af 2. grad på prøve (kontorassistentaspiranter.)							
<b>Afløserpersonale</b>							
<b>Ålborg</b>							
fru B. Rasmussen . . . . .	31.7.48	.....	1.8.69	1.2.72		9	

## Færøerne.

Kontor og personale	Lønramme	Ancien-nitetsnr.	Kontor og personale	Lønramme	Ancien-nitetsnr.
<b>Årshavn, lr. 34.</b>			kontorassistent I fru V. Jacobsen, (f. 27.8.47, kontorassistent II 1.12.68, kontorassistent I 1.4.71) ..... 7		
postmester E. S. K. Midjord.....	34	28	kontorassistent I fru S. Kunoy (f. 19.2.46, kontorassistent II 1.12.68, kontorassistent I 1.4.71) ..... 7		
overkontrollør A. G. Nielsen.....	25	53	kontorassistent I H. A. Poulsen (f. 12.6.31, kontorassistent I 1.4.72)..... 9		
kontrollør J. W. Olsson.....	21	305	kontorassistent II frk. H. M. A. Hermansen, (f. 11.10.45, kontorassistent II 1.11.68) .. 3		
— M. Rasmussen.....	21	550	kontorassistent II frk. F. Magnussen, (f. 31.10.47, kontorassistent II 1.6.69) ... 1		
overassistent E. C. M. Rubeksen.....	17	54	kontorassistent II fru P. Hansen, (f. 7.6.44, kontorassistent II 1.8.69) ..... 1		
— K. Wachter.....	17	305	kontorassistent II frk. A. K. N. Jøensen (f. 16.2.49, kontorassistent II 1.12.70) ... 1		
assistent K. Stenfeldt.....	9	269	kontorassistent II fru E. E. Mouritsen (f. 27.4.50, kontorassistent II 1.5.71).... 1		
— H. G. Bischoff.....	9	383	kontorassistent II frk. E. Nølsø (f. 20.6.52, kontorassistent II 1.9.72)..... 1		
kontorassistent I fru A. C. H. Petersen, (f. 6.7.36, kontorist 1.8.57, kontorassistent II 1.4.58, kontorassistent I 1.4.65, (½ tj.)) ..... 9			2 kontorassistententer af 2. grad på prøve (kon- torassistentaspiranter).		
kontorassistent I fru I. Jacobsen, (f.12.1.40, kontorassistent II 1.2.61, kontorassistent I 1.4.65 (½ tj.))..... 9					
kontorassistent I fru M. S. E. Jacobsen, (f. 4.6.39, kontorassistent II 1.7.60, u.f.nr. 1.3.-31.8.63, kontorassistent I 1.4.65, u.f.nr. 1.10.-31.12.68) ..... 7					
kontorassistent I frk. G. P. Egholm, (f.26.4.46, kontorassistent II 1.2.68, kontorassistent I 1.4.71)..... 7					

## Telegrafkontorer.

Kontor og personale	Lønramme	Ancien-nitetsnr.	Kontor og personale	Lønramme	Ancien-nitetsnr.
<b>Blåvand radio, lr. 31.</b>			<i>(Kolding)</i>		
telegrafbestyrer S. U. Jepsen.....	31	73	kontrollør H. G. Hansen (f).....	21	282
kontrollør C. C. Lykke (r).....	21	86	— W. B. Lamp (f).....	21	286
— K. E. Hesselholt (r).....	21	137	— F. G. Pedersen (f).....	21	320
— G. H. K. Røser (r).....	21	148	— C. D. Andersen (f).....	21	325
— B. V. Johansen (r).....	21	330	— H. Broeng (f).....	21	326
overassistent fru I. M. Johansen (½ tj.) (r).	19	426	overassistent frk. J. K. Holbech (T).....	17	2
radiotelegrafister.			— A. Buhl (f).....	19	60
			— O. Olesen (f).....	19	104
			— V. K. Andersen (f).....	19	118
			— H. V. Frederiksen (f).....	19	162
			— F. Christiansen (f).....	19	224
			— J. M. Nielsen (f).....	19	357
			— B. W. Sørensen (f).....	19	360
			— J. B. Hornum (f).....	19	407
			— G. Schlünssen (f).....	19	409
			— C. E. Riise (f).....	19	411
			— B. Holm (f).....	19	445
			4 overkontorassistententer.		
			10 kontorassistententer I.		
			8 kontorassistententer II.		
<b>Kolding, lr. 34.</b>					
telegrafbestyrer A. H. Jacobsen, R.....	34	19			
stationsleder J. O. Mårtens (f).....	29	52			
overkontrollør H. Møller (f).....	25	74			
— H. E. Toft (f).....	24	132			
kontrollør H. Bang (f).....	21	171			
— G. Hansen (f).....	21	179			
— B. A. Dideriksen (f).....	21	183			
— H. P. Andersen (f).....	21	233			



Kontor og personale	Lønramme	Ancien-nitetsnr.	Kontor og personale	Lønramme	Ancien-nitetsnr.
<b>Hovedtelegrafkontoret i København, lr. 36 + ST 1.200</b>			<b>Regnskabskontoret for telegraf og rigs-telefon i København, lr. 34.</b>		
telegrafbestyrer C. B. Nielsen, R. ....	36	20	telegrafbestyrer K. Clausen. ....	34	31
stationsleder K. B. Petersen (rf) .....	31	11	overkontrollør J. M. Damgaard (f) .....	24	123
inspektør H. Albrechtsen (f) .....	29	82	post- og telegrafkasserer M. Jensen. ....	24	200
overkontrollør V. O. Malmros (f) .....	27	10	kontrollør S. A. Thomsen. ....	21	547
— E. H. E. Schmidt (f) .....	25	42	overassistent —		
— E. K. Knudsen (r) .....	27	159	3 overkontorassistenter.		
kontrollør O. J. Nielsen (T) .....	21	25	19 $\frac{1}{2}$ kontorassistenter I.		
— H. Hansen (r) .....	22	102	11 kontorassistenter II.		
— H. B. Sørensen .....	21	162			
— S. Jensen .....	21	181			
— H. A. Gensmann .....	21	186			
— K. J. Nielsen (f) .....	21	187			
— H. J. Bogh (f) .....	21	234			
— A. Grønbeck (f) .....	21	236			
— K. G. Jørgensen .....	21	285			
— K. T. Larsen .....	21	297			
— B. E. Würtz .....	22	298			
— N. K. J. Vinther .....	21	389			
— K. B. Lørup (f) .....	21	421			
— K. V. Hansen .....	21	478			
— fru M. E. Evans (f) .....	21	519			
— S. N. Rytter (f) .....	21	520			
overassistent S. S. Jespersen .....	17	76			
— N. B. Christensen (f) .....	19	88			
— J. Haaning (f) .....	19	126			
— frk. B. V. Kløjgaard .....	17	178			
— M. Christoffersen (f) .....	19	228			
— fru Y. L. Søderquist (½ tj.) .....	17	331			
— fru A. Ljungkvist .....	17	372			
— L. O. Pedersen .....	17	470			
— K. A. Larsen (f) .....	19	474			
— V. E. Nielsen (f) .....	19	478			
assistent fru I. L. Petersen .....	9	91			
23 overkontorassistenter.					
44 $\frac{1}{2}$ kontorassistenter I.					
166 kontorassistenter II.					
			<b>Rigstelefonkontoret i København, lr. 36 + ST 1.200</b>		
			bestyrer S. C. Nielsen, R. ....	36	5
			stationsleder J. P. Kristoffersen, R (rf) ....	31	1
			inspektør E. E. Pedersen (r) .....	29	81
			overkontrollør K. O. Pedersen (f) .....	27	18
			— J. K. Højlund (f) .....	27	43
			— P. H. Eriksen (f) .....	25	51
			— P. Tornbak (f) .....	25	62
			— H. H. Lund (f) .....	25	111
			kontrollør E. C. Petersen (f) .....	22	50
			— H. Christensen (f) .....	22	59
			— T. K. B. Petersen (f) .....	22	106
			— J. W. Hjulmand (f) .....	21	119
			— E. Knudsen (f) .....	21	182
			— H. Nielsen (f) .....	21	189
			— K. L. Petersen (f) .....	21	191
			— H. S. Bremer (f) .....	21	193
			— K. H. Christensen (f) .....	21	213
			— fru I. B. Noer (f) .....	21	235
			— frk. A. N. Schmidt (f) .....	21	264
			— A. M. Carstensen (f) .....	21	344
			— A. P. Pedersen (f) .....	21	349
			— H. Jensen-Agerkilde (f) .....	21	392
			— S. C. Paulsen (f) .....	21	443
			overassistent V. Grøndahl (f) .....	19	197
			— P. G. Olesen (betjeningscentret Kalundborg) (f) .....	19	255
			— J. D. Ørsnæs (f) .....	19	277
			— S. E. Jensen (f) .....	19	366
			— D. D. Hansen (f) .....	19	371
			— S. K. Hansen (f) .....	19	402
			— K. I. Pedersen (f) .....	19	415
			— G. Andersen (f) .....	19	421
			— P. H. Jensen (f) .....	19	444
			20 overkontorassistenter.		
			97 $\frac{1}{2}$ kontorassistenter I.		
			182 kontorassistenter II.		



Kontor og personale	Lønramme	Ancien-nitetsnr.	Kontor og personale	Lønramme	Ancien-nitetsnr.
<i>(afløserpersonale)</i>			<i>(Rigstelefonkontoret i København)</i>		
<i>(Hovedtelegrafkontoret i København)</i>					
assistent frk. S. Poulsen (f) . . . . .	11	194	assistent H. Boe (f) . . . . .	11	466
— J. A. Hansen (f) . . . . .	11	196	— frk. G. L. Jensen (f) . . . . .	11	477
— L. Nielsen (f) . . . . .	11	207	— P. Christensen (f) . . . . .	11	505
— P. H. Pedersen (f) . . . . .	11	208	— fru A. B. Fallesen (f) . . . . .	11	506
— fru B. Nielsen (½ tj.) . . . . .	9	238	— fru E. K. Skytt (f) . . . . .	11	514
— B. B. Laursen (f) . . . . .	11	241	— frk. H. H. Pedersen (f) . . . . .	11	524
— E. B. Nielsen . . . . .	9	252	— B. Christensen (f) . . . . .	11	544
— K. Hansen . . . . .	9	268	— frk. H. Bækgaard (f) . . . . .	11	570
— S. F. Jensen (f) . . . . .	11	285	— frk. I. M. Jensen (f) . . . . .	11	592
— fru G. Petersen . . . . .	9	290	— fru K. K. Gregersen (f) . . . . .	11	606
— J. H. Hansen (f) . . . . .	11	330	— P. A. Larsen (f) . . . . .	11	613
— P. Madsen (f) . . . . .	11	334	medhjælper frk. I. Andersen		
— L. B. Ernstsen (f) . . . . .	11	335	(f) . . . . .	2	14
— fru B. Andresen (½ tj.) . . . . .	9	346	— I. Bock (f) . . . . .	2	24
— frk. B. B. Nielsen (f) . . . . .	11	362	— frk. B. E. Christensen (f) . . . . .	2	34
— frk. K. I. Nielsen . . . . .	9	373	— J. Andersen (f) . . . . .	2	75
— J. B. Madsen (f) . . . . .	11	377			
— fru A. M. H. Jensen (½ tj.) . . . . .	9	437	Lyngby radio: assistent fru B. L. Clausen (r) . . . . .	11	159
— K. Chrestensen (f) . . . . .	11	443	— frk. B. Sørensen (r) . . . . .	11	212
— frk. M. A. Nielsen . . . . .	9	453	— frk. E. Christensen (r) . . . . .	11	246
— V. N. Kofod (f) . . . . .	11	467	— H. A. Nielsen (r) . . . . .	11	262
— E. Skytt (f) . . . . .	11	493	— S. Hess (r) . . . . .	11	360
— T. J. Jensen . . . . .	9	531	— fru A. G. K. Nielsen (r) . . . . .	11	409
— frk. L. Persson . . . . .	9	534	— F. V. Rasch (r) . . . . .	11	525
— J. L. Rosenberg (f) . . . . .	11	584	— I. H. Christiansen . . . . .	9	530
— G. Johnsen . . . . .	9	585	— frk. E. B. Kristensen . . . . .	9	611
— J. S. Jensen (f) . . . . .	11	597	— frk. B. H. H. Christiansen		
— H. P. Refsing . . . . .	9	603	(r) . . . . .	11	619
medhjælper P. K. Hansen (f) . . . . .	2	26	— H. Poulsen (r) . . . . .	11	628
— N.N. Jensen . . . . .	2	36	— frk. I. B. Frandsen . . . . .	9	641
— frk. J. Hindsgaul . . . . .	2	50			
— frk. B. M. Pedersen (f) . . . . .	2	54	Skagen radio: assistent frk. I. L. Madsen (r) . . . . .	11	166
— frk. S. Planeta . . . . .	2	61			
— frk. B. S. Jensen . . . . .	2	69	Åbenrå: overassistent H. S. Sørensen		
— P. S. Madsen . . . . .	2	110	(f) . . . . .	19	476
Rigstelefonkontoret i København:			Århus: assistent fru D. E. P. Okholm		
assistent M. J. Albertsen (f) . . . . .	11	215	(½ tj.) (f) . . . . .	11	15
— K. E. Pedersen (f) . . . . .	11	219	— T. S. Sørensen (f) . . . . .	11	152
— B. Jensen (f) . . . . .	11	312			
— E. Mathiasen (f) . . . . .	11	341			
— L. P. Nielsen (f) . . . . .	11	358			
— F. G. Rasmussen (f) . . . . .	11	376			
— P. K. Johnsen (f) . . . . .	11	455			
— K. A. Jørgensen (f) . . . . .	11	456			
			Ved Blåvand radio udfyldes ½ assistentplads af en over-		
			assistent.		

## Kontorassistentpersonale ved telegrafkontorer.

Navn	Født	Kon- torist	Kontor- assistent II	Kontor- assistent I	Over- kontor- assistent	Lønramme	Anmærkninger
<b>Kolding</b>							
fru H. K. Madsen . . . . .	7.1.27	1.10.49	1.4.56	1.4.61	1.4.65	17	
frk. I. M. Jensen . . . . .	18.2.25	1.8.46	1.4.53	1.4.60	1.9.68	17	
fru I. Jensen . . . . .	22.5.36	1.6.57	1.4.58	1.4.64	1.5.70	17	
frk. J. A. Andersen . . . . .	7.4.27	1.6.50	1.4.58	1.4.61	1.3.71	17	
frk. S. Larsen . . . . .	14.8.30	1.9.51	1.4.58	1.3.63	1.3.71	17	
fru E. M. Rahbek . . . . .	17.11.29	1.5.52	1.4.58	1.4.63		9	
fru K. M. U. Nielsen . . . . .	8.11.35	1.12.56	1.4.58	1.4.64		9	u.f.nr. 1.11.60-30.4.61.
fru H. S. Aarøe . . . . .	22.2.39	.....	1.6.60	1.6.65		9	
fru K. M. Kristiansen . . . . .	11.11.41	.....	1.2.63	1.5.67		9	
fru H. H. Mikkelsen (1/2 tj.) . . . . .	6.10.40	.....	1.6.63	1.5.67		9	
fru K. B. Mogensen . . . . .	7.2.44	.....	1.6.65	1.4.69		9	
frk. U. M. Andersen . . . . .	25.7.44	.....	1.8.65	1.4.69		7	
fru R. Bøgebjerg (1/2 tj.) . . . . .	5.2.45	.....	1.3.66	1.7.70		9	
fru I. M. Flensburg . . . . .	23.9.39	.....	1.10.60	.....		3	{ktass. I 1.5.65-31.3.71. {Tjf.u.l. 1.1.-31.3. 71.
fru J. E. Møller . . . . .	6.3.45	.....	1.9.66			1	
fru K. A. Jensen . . . . .	12.10.45	.....	1.11.66			3	
fru K. G. Højrup . . . . .	14.5.45	.....	1.4.67			3	
fru I. Clausen (1/2 tj.) . . . . .	21.11.45	.....	1.4.67			3	
fru K. V. Nielsen (1/2 tj.) . . . . .	6.11.46	.....	1.12.67			3	
frk. B. E. Halberg . . . . .	11.11.46	.....	1.12.67			3	
frk. M. I. Pedersen (1/2 tj.) . . . . .	5.1.47	.....	1.2.68			3	
fru B. Møller . . . . .	8.3.48	.....	1.4.69			3	
fru H. S. Hauptmann . . . . .	20.2.48	.....	1.5.69			3	
fru U. Meyer . . . . .	12.5.48	.....	1.6.69			3	
fru K. Christensen . . . . .	22.5.48	.....	1.6.69			3	
fru T. M. Saatterup (1/2 tj.) . . . . .	18.10.48	.....	1.11.69			3	
fru B. Jensen . . . . .	14.7.49	.....	1.10.70			3	
frk. L. Roed . . . . .	11.11.49	.....	1.12.70			3	
frk. A. G. Schlünssen . . . . .	2.3.50	.....	1.4.71			1	
fru K. H. Sønderby . . . . .	5.3.47	.....	1.4.71			3	
frk. T. Venneberg . . . . .	30.9.51	.....	1.4.72			1	
fru L. G. Andersen . . . . .	1.11.51	.....	1.5.72			1	
frk. A. Andersen . . . . .	14.2.52	.....	1.8.72			1	
frk. W. F. Petersen . . . . .	4.7.52	.....	1.8.72			1	
11 kontorassistenter af 2. grad på prøve (kontorassistentaspiranter.)							
<b>Hovedtelegrafkontoret i København</b>							
frk. K. Glargaard . . . . .	24.8.15	1.9.39	1.4.46	1.4.58	1.4.62	17	
fru T. Leffland . . . . .	23.2.11	1.3.35	1.4.46	1.4.57	1.4.63	17	
fru I. Petersen . . . . .	4.3.18	1.11.48	1.4.55	1.4.61	1.4.63	17	
fru K. J. H. Hansen . . . . .	22.9.24	1.4.46	1.11.52	1.4.60	1.4.64	17	u.f.nr. 16.7.50-15.1.51°.
frk. K. J. Petersen . . . . .	25.5.21	1.6.45	1.4.49	1.4.59	1.4.65	17	
fru K. M. K. S. Kæmpegaard . . . . .	11.7.12	1.8.36	1.4.46	1.4.58	1.4.66	17	u.f.nr. 1.1.-30.6.39.
frk. B. A. Christensen . . . . .	6.2.25	1.5.46	1.11.52	1.4.60	1.4.66	17	u.f.nr. 1.4.-30.9.47°.
fru E. C. H. Sørensen . . . . .	3.9.12	1.10.36	1.4.46	1.4.58	1.9.68	17	u.f.nr. 2.6.-1.9.44°.
frk. I. C. Pedersen . . . . .	21.3.27	1.4.48	1.4.56	1.4.61	1.9.68	17	
fru I. Hansen . . . . .	11.1.27	1.5.49	1.4.56	1.4.61	1.4.69	17	
fru E. Kadziola . . . . .	5.6.28	1.7.49	1.9.56	1.4.61	1.4.69	17	
fru S. I. Holm . . . . .	22.7.26	1.1.50	1.4.57	1.9.61	1.4.69	17	
frk. I. E. B. Lohmann . . . . .	26.9.20	1.2.50	1.4.57	1.4.62	1.10.69	17	
fru A. L. Juhl . . . . .	6.2.31	1.3.52	1.4.58	1.8.63	1.9.70	17	{ude af post- og telegrafv. {1.3.62-31.3.63.
fru T. Kofoed . . . . .	11.4.26	1.2.48	1.4.58	1.4.62	1.11.70	18	u.f.nr. 5.5.-4.8.63°.



Navn	Født	Kon- torist	Kontor- assistent II	Kontor- assistent I	Over- kontor- assistent	Lønramme	Anmærkninger
<i>(hovedtelegrafkontoret i København)</i>							
fru B. K. Jørgensen.....	23.11.28	1.12.49	1.4.57	1.9.61	1.4.71	18	{u.f.nr. 9.9.50-8.3.51° og 12.10.67-11.4.68°. u.f.nr. 1.1.-31.5.55.
frk. N. H. H. Nielsen.....	11.8.31	1.9.52	1.4.58	1.7.62	1.7.71	17	
fru G. I. M. Petersen.....	11.3.19	1.4.43	1.4.48	1.4.59		7	
fru M. F. I. Grundtvig-Madsen	6.8.19	1.9.43	1.4.48	1.4.59		12	
fru I. M. W. Jensen.....	13.6.15	1.7.39	1.4.49	1.4.60		7	
fru L. Wulff.....	8.7.07	1.1.35	1.3.47	1.4.61		7	
fru R. H. B. Valentin (1/8 tj.)...	14.7.26	1.8.47	1.4.56	1.4.61		9	
fru T. I. Andersen (1/8 tj.).....	14.5.28	1.6.49	1.4.56	1.4.61		9	
fru B. A. H. Jørgensen.....	7.10.28	1.11.49	1.4.57	1.4.61		12	u.f.nr. 1.3.-31.8.65.
fru G. G. Vermundsen.....	10.10.28	1.5.50	1.4.57	1.4.62		9	
frk. I. Guttorm.....	9.9.25	1.5.51	1.12.57	1.4.62		9	
frk. K. Bang.....	13.6.27	1.2.52	1.4.58	1.4.62		12	
fru R. E. Jensen (1/2 tj.).....	10.1.31	1.3.52	1.4.58	1.4.62		9	u.f.nr. 27.7.-26.10.61°.
fru E. Larsen.....	24.3.28	1.7.52	1.4.58	1.4.62		9	
frk. D. M. E. S. Pedersen.....	20.12.31	1.1.53	1.4.58	1.7.62		9	u.f.nr. 1.2.-30.4.60.
fru I. K. Norfast (1/2 tj.).....	4.7.32	1.8.53	1.4.58	1.4.63		9	{u.f.nr. 1.1.-31.5.57 og 6.11.60-5.2.61°.
frk. U. Holtze.....	17.10.35	1.11.56	1.4.58	1.4.63		12	
frk. A. M. Jensen.....	12.6.37	.....	1.7.58	1.4.63		9	
frk. A. Jensen.....	6.4.38	.....	1.5.59	1.4.64		9	
fru J. Wulffsberg (1/2 tj.).....	11.1.40	.....	1.2.61	1.9.65		9	tjf.u.l. 18.3.-30.6.71°.
fru K. B. Holm (1/2 tj.).....	8.2.40	.....	1.9.61	1.9.65		9	u.f.nr. 27.1.-26.7.65°.
fru T. Seindal.....	20.9.40	.....	1.10.61	1.4.66		12	
fru E. M. Sørensen (1/8 tj.).....	3.6.40	.....	1.1.62	1.4.66		9	{u.f.nr. 27.4.-26.9.65° og 28.1.-27.4.68°.
fru I. M. Larsen.....	14.1.41	.....	1.2.62	1.4.66		9	
fru A. M. Larsen.....	2.3.39	.....	1.3.62	1.4.66		9	
fru L. Blom.....	16.2.41	.....	1.4.62	1.4.66		9	
fru L. Christensen (1/8 tj.).....	8.7.41	.....	1.8.62	1.9.66		9	
frk. D. Deschler.....	7.11.41	.....	1.12.62	1.3.67		9	
fru B. M. Kronbøl (1/8 tj.).....	25.2.42	.....	1.3.63	1.3.67		9	
fru K. Schmidt.....	4.8.40	.....	1.4.63	1.3.67		9	
fru K. M. Iversen.....	6.9.42	.....	1.11.63	1.1.68		9	
fru R. T. Pedersen.....	15.4.41	.....	1.5.64	1.6.68		9	
fru I. Thiersen.....	1.9.43	.....	1.9.64	1.11.68		9	
fru K. T. Madsen (1/8 tj.).....	10.5.43	.....	1.11.64	1.11.68		9	u.f.nr. 1.11.65-28.2.66°.
fru H. L. Rostgaard.....	29.1.42	.....	1.2.65	1.1.69		7	
frk. K. J. Augustsen.....	16.11.42	.....	1.2.65	1.1.69		9	
fru B. Rasmussen.....	21.10.43	.....	1.1.65	1.1.69		9	u.f.nr. 1.9.-30.11.66
fru E. B. Michels.....	9.10.42	.....	1.4.65	1.1.69		9	
fru B. K. Larsen.....	27.7.44	.....	1.8.65	1.4.69		9	
frk. E. H. Rolfgaard.....	20.8.43	.....	1.8.65	1.4.69		9	
frk. K. V. Andersen.....	7.6.44	.....	1.2.66	1.4.69		9	
frk. N. Gyde.....	19.12.42	.....	1.8.65	1.4.69		7	tjf.u.l. 1.9.-31.12.70.
fru A. Pedersen (1/2 tj.).....	8.8.44	.....	1.9.65	1.4.69		7	tjf.u.l. 20.7.70-19.1.71.
fru L. M. Briston (1/2 tj.).....	18.2.43	.....	1.8.66	1.3.70		7	
frk. L. Buss.....	5.11.45	.....	1.12.66	1.3.70		7	
frk. H. Berg.....	1.2.46	.....	1.4.67	1.11.70		7	
frk. I. A. Bertelsen.....	23.2.46	.....	1.8.67	1.11.70		7	
fru K. I. Iversen (1/2 tj.).....	25.2.46	.....	1.8.67	1.3.71		7	
frk. K. Pedersen.....	11.11.45	.....	1.3.67	1.5.71		7	
fru B. Neienhardt.....	7.4.44	.....	1.10.67	1.5.71		7	
fru M. Larsen (1/2 tj.).....	27.6.47	.....	1.7.68	1.5.71		7	tjf.u.l. 28.6.-27.9.70°.
frk. H. J. Leth.....	8.8.46	.....	1.10.67	1.9.71		7	

Navn	Født	Kon- torist	Kontor- assistent II	Kontor- assistent I	Over- kontor- assistent	Lønramme	Anmærkninger
<i>(hovedtelegrafkontoret i København)</i>							
fru K. K. Clausen . . . . .	29.4.47	.....	1.5.68	1.9.71		7	tj.f.u.l. 1.3.-31.5.72°.
frk. L. R. Frederiksen . . . . .	14.6.47	.....	1.7.68	1.3.72		7	
P. H. Nissen . . . . .	13.3.26	.....	.....	1.4.72		7	
fru H. M. Lützhøft . . . . .	28.4.26	.....	.....	1.4.72		7	
E. Bruun . . . . .	30.7.28	.....	.....	1.4.72		7	
O. H. Lewinsky . . . . .	13.7.38	.....	.....	1.4.72		7	
fru M. J. A. Torup . . . . .	26.12.16	.....	.....	1.5.72		7	
fru M. L. Jørgensen . . . . .	22.8.25	1.9.47	1.4.58			3	
frk. H. B. Christiansen (1/2 tj.) .	7.12.44	.....	1.10.68			3	u.f.nr. 3.3.-2.6.69°.
frk. N. J. F. Møller . . . . .	8.6.46	.....	1.10.68			3	
fru M. M. V. Olsen . . . . .	20.9.46	.....	1.10.68			3	tj.f.u.l. 15.3.-14.6.70°.
frk. A. M. Madsen . . . . .	28.4.47	.....	1.2.69			3	
fru B. J. Nielsen . . . . .	7.5.48	.....	1.6.69			3	tj.f.u.l. 1.10.-31.12.70°.
fru J. A. F. Holstein . . . . .	26.6.48	.....	1.7.69			3	
fru A. G. N. de Jong (1/a tj.) . . .	15.4.48	.....	1.5.69			3	tj.f.u.l. 7.5.-6.8.70.
frk. A. Tømmerup . . . . .	10.2.47	.....	1.8.69			3	
frk. A. K. Nielsen (1/2 tj.) . . . . .	7.2.49	.....	1.5.70			3	
frk. A. Petersen (1/2 tj.) . . . . .	10.9.46	.....	1.5.70			3	
frk. T. I. Larsen . . . . .	12.1.47	.....	1.5.70			3	tj.f.u.l. 8.12.71-7.6.72°.
fru L. L. Eriksen (1/2 tj.) . . . . .	30.7.49	.....	1.8.70			3	
frk. L. W. Nielsen . . . . .	4.1.49	.....	1.11.70			3	
fru E. S. Hansen . . . . .	16.1.49	.....	1.11.70			3	
frk. M. B. Sørensen . . . . .	9.1.45	.....	1.12.70			3	
frk. E. V. Sørensen . . . . .	6.12.46	.....	1.12.70			3	
frk. H. Falster . . . . .	14.4.48	.....	1.2.71			3	
frk. J. L. Jepsen . . . . .	23.1.49	.....	1.2.71			3	
frk. H. Jacobsen . . . . .	28.1.49	.....	1.2.71			3	
frk. A. L. K. Knudsen . . . . .	15.11.49	.....	1.2.71			3	
frk. H. Jacobsen . . . . .	28.1.49	.....	1.2.71			3	tj.f.u.l. 1.11.-30.11.71.
fru L. Svendsen . . . . .	1.7.45	.....	1.5.71			3	
frk. K. Frederiksen . . . . .	16.2.50	.....	1.3.71			3	tj.f.u.l. 1.8.-31.10.71.
frk. M. Sørensen . . . . .	29.8.50	.....	1.9.71			3	
fru J. B. Dyreborg . . . . .	12.11.39	.....	1.12.60			3	{ ude af post- og telegrafv. 1.11.61-31.7.72.
fru S. G. Aaes . . . . .	17.4.45		1.10.66			3	{ ude af post- og telegrafv. 1.10.67-31.8.72.
frk. J. W. Pedersen . . . . .	30.1.46		1.2.67			3	{ ude af post- og telegrafv. 1.10.67-30.6.72.
frk. E. F. Nielsen . . . . .	27.9.47		1.11.71			3	
frk. M. Rasmussen . . . . .	4.3.49		1.11.71			3	
fru B. K. Jensen (1/2 tj.) . . . . .	16.11.49		1.11.71			3	
frk. L. Johansen . . . . .	30.3.50		1.11.71			3	
fru I. Henriksen . . . . .	20.10.50		1.12.71			3	
fru J. E. G. Jensen . . . . .	8.5.48		1.12.71			3	
frk. E. F. Christensen . . . . .	31.8.50		1.1.72			3	
frk. B. Jensen . . . . .	28.11.50		1.2.72			3	
frk. S. F. Sylvest . . . . .	27.1.51		1.2.72			3	
K. H. Larsen . . . . .	14.9.30		1.4.72			3	
J. E. Hansen . . . . .	4.2.34		1.4.72			3	
fru J. L. Harboesgård . . . . .	24.6.40		1.4.72			3	
fru M. B. L. Pedersen . . . . .	5.6.51		1.4.72			3	
fru I. Jensen . . . . .	8.7.51		1.4.72			3	
frk. H. M. Rasmussen . . . . .	7.1.52		1.4.72			3	
fru L. Nielsen . . . . .	5.2.50		1.4.72			3	
frk. B. D. H. Peitersen . . . . .	5.7.51		1.4.72			3	
frk. M. Rasmussen . . . . .	19.3.51		1.4.72			3	
fru S. Shulli . . . . .	19.6.47		1.8.72			3	

Navn	Født	Kontorist	Kontorassistent II	Kontorassistent I	Overkontorassistent	Lønramme	Anmærkninger
------	------	-----------	--------------------	-------------------	---------------------	----------	--------------

*(hovedtelegrafkontoret i København)*

fru H. L. Niebuhr.....	27.1.49	.....	1.8.72			3	
frk. L. Vestergaard.....	7.3.51	.....	1.9.72			3	
frk. I. M. Hansen.....	20.9.52	.....	1.10.72			3	
frk. J. Qvist.....	1.2.49	.....	1.10.72			3	
frk. E. K. Pedersen.....	5.12.49	.....	1.10.72			3	
fru E. Lundgreen.....	16.2.51	.....	1.10.72			3	

50 kontorassistenter af 2. grad på prøve (kontorassistentaspiranter).

1 kontorassistent II-pladsen udfyldes af ekstramedhjælper.

## Regnskabskontoret for telegraf og rigstelefon i København

fru R. G. Rasmussen.....	12.11.24	1.5.46	1.4.52	1.4.60	1.4.65	17	
fru I. Lund.....	25.9.27	1.10.48	1.4.56	1.4.61	1.9.68	17	u.f.nr. 1.3.-31.7.52°.
frk. E. Gram.....	7.4.25	1.6.49	1.4.56	1.4.61		9	
fru B. E. Andersen.....	30.6.30	1.7.51	1.4.58	1.4.62		9	
frk. I. M. Poulsen.....	31.12.30	1.1.52	1.4.58	1.4.62		9	
fru M. L. D. Nielsen.....	3.2.22	1.12.51	1.4.58	1.4.63		7	
fru J. F. Jensen.....	27.7.33	1.8.54	1.4.58	1.4.63		7	
fru G. B. Hansen.....	29.3.36	.....	1.5.59	1.4.64		9	
fru H. Dalager.....	18.5.43	.....	1.6.64	1.7.68		7	
fru J. Christensen (½ tj.).....	12.6.43	.....	1.7.64	1.8.68		7	
fru H. Kyrdal (½ tj.).....	28.12.44	.....	1.1.66	1.4.69		7	tjf.u.l. 27.11.69-26.5.70°.
fru K. V. Nielsen (½ tj.).....	1.2.45	.....	1.2.66	1.4.69		7	{tjf.u.l. 2.9.70-1.3.71° og 2.3.-1.9.71.
fru L. Jensen.....	26.6.44	.....	1.5.66	1.1.71		7	
fru K. Andersen.....	11.6.45	.....	1.7.66	1.8.71		7	
fru S. A. Tanzer.....	31.7.44	.....	1.4.67	1.11.71		7	
fru A. Andreasen.....	13.4.46	.....	1.7.67	1.5.72		7	
frk. Y. N. Dolleris.....	18.3.28	1.10.49	1.4.58			3	
fru I. E. Sørensen.....	27.11.39	.....	1.11.62			3	{ktass. I. 1.7.68-31.12.70, tjf.u.l. 1.1.-31.12.70. Ude af post- og telegrafv. 1.1.-31.12.71.
fru I. Petersen.....	20.5.45	.....	1.4.68			3	
fru E. Larsen.....	28.1.31	1.2.52	1.9.72			3	{u.f.nr. 15.3.-14.6.54°. Ude af post- og telegrafv. 1.4.56-31.8.72.
fru L. J. Jakobsen.....	22.4.47	.....	1.9.68			3	
frk. D. M. Pedersen.....	5.5.45	.....	1.12.68			3	
fru L. S. Lund.....	17.2.44	.....	1.9.71			3	
fru S. B. Stephens.....	17.11.51	.....	1.4.72			3	

## Teleregnskabsafdelingen i Fredericia

fru R. Skovgaard.....	26.1.12	1.2.36	1.4.46	1.5.55	1.4.65	18	
frk. B. J. E. Schouenborg.....	29.3.05	1.5.37	1.4.46	1.4.54		9	
frk. K. M. Wolff.....	21.4.34	1.5.55	1.4.58	1.4.63		7	

6 kontorassistenter af 2. grad på prøve (kontorassistentaspiranter).

1 kontorassistent II-plads udfyldes af ekstramedhjælper.

Navn	Født	Kon- torist	Kontor- assistent II	Kontor- assistent I	Over- kontor- assistent	Lønramme	Anmærkninger
Rigstelefonkontoret i København							
fru L. Møller . . . . .	27.5.21	1.6.45	1.4.49	1.4.54	1.4.61	17	
frk. K. M. Abildgaard . . . . .	31.5.11	1.6.35	1.7.45	1.4.53	1.4.62	17	
frk. G. M. Petersen . . . . .	27.6.08	1.1.36	1.4.46	1.4.53	1.4.63	17	
fru C. G. Nielsen . . . . .	22.1.13	1.5.37	1.4.46	1.4.54	1.4.63	17	
frk. I. Mahler . . . . .	1.8.14	1.8.38	1.4.46	1.11.55	1.4.63	17	
frk. L. T. M. Madsen . . . . .	9.9.16	1.10.40	1.4.46	1.4.57	1.4.64	17	
frk. E. Mortensen . . . . .	30.5.16	1.6.40	1.4.47	1.4.58	1.4.64	17	
frk. T. Lykke . . . . .	19.2.24	1.5.47	1.1.56	1.4.60	1.4.64	18	{ u.f.nr. 1.9.49-31.8.50 og 25.8.-24.11.55°.
fru I. M. Rasmussen . . . . .	21.3.24	1.4.46	1.8.52	1.4.59	1.4.65	18	{ u.f.nr. 1.12.46-31.5.47° og 1.6.-30.11.48°.
fru G. Albeck . . . . .	9.6.28	1.1.51	1.10.56	1.4.60	1.4.65	17	
fru E. M. Kaae . . . . .	30.7.22	1.4.46	1.12.50	1.4.59	1.4.66	17	
fru A. K. M. Seedorff . . . . .	8.5.26	1.6.47	1.3.53	1.4.59	1.4.66	18	
fru K. Jensen . . . . .	30.7.26	1.9.47	1.4.55	1.4.59	1.4.66	17	
fru A. Lindberg . . . . .	13.5.26	1.5.48	1.9.55	1.4.60	1.9.68	17	
frk. L. H. Kristensen . . . . .	19.7.25	1.6.50	1.4.57	1.4.61	1.9.68	17	{ ktass. II 1.4.56-30.4.57, ude af post- og telegrafv. 1.5.-31.12.57.
fru H. Jensen . . . . .	6.2.24	1.3.49	1.4.58	1.4.61	1.9.68	17	
frk. M. Kock . . . . .	15.5.20	1.3.50	1.4.58	1.4.61	1.4.69	17	
fru E. C. Mahler . . . . .	17.12.29	1.1.51	1.4.58	1.4.62	1.4.69	17	
fru L. M. A. K. Kjærgaard . . . . .	26.8.36	1.9.57	1.4.58	1.4.63	1.12.70	17	{ u.f.nr. 1.6.-31.8.68°. Tj.f.u.l. 29.1.-28.7.71°.
fru A. G. M. Hansen . . . . .	22.5.25	1.8.47	1.9.54	1.4.60	1.7.71	17	
frk. J. M. Hansen . . . . .	12.5.25	1.8.47	1.9.54	1.4.60	.....	12	u.f.nr. 22.9.63-21.2.64°.
fru E. Sigh . . . . .	19.6.15	1.9.39	1.4.46	1.4.61		12	
frk. E. K. Sørensen . . . . .	27.10.15	1.3.40	1.4.46	1.4.61		12	
frk. T. Hansen . . . . .	6.2.27	1.9.51	1.5.57	1.4.61		12	
frk. B. K. Nielsen . . . . .	14.11.26	1.12.49	1.1.58	1.4.61		9	
fru G. A. I. Nielsen . . . . .	17.9.26	1.4.49	1.4.56	1.4.62		9	u.f.nr. 15.12.53-14.3.54°.
fru K. L. Jensen . . . . .	20.6.27	1.7.48	1.11.56	1.4.62		12	u.f.nr. 20.8.53-19.2.54°.
fru L. J. Christiansen . . . . .	9.6.27	1.7.48	1.4.58	1.4.62		12	
frk. E. M. Mortensen . . . . .	7.8.23	1.3.50	1.4.58	1.4.62		9	
fru E. M. Jensen . . . . .	30.12.29	1.6.51	1.4.58	1.5.62		12	
fru G. J. Nielsen . . . . .	3.4.29	1.12.52	1.4.58	1.4.62		9	u.f.nr. 1.8.-31.10.67.
fru A. Jensen . . . . .	25.5.30	1.6.51	1.4.58	1.8.62		12	
fru E. Morweiser . . . . .	10.1.28	1.2.49	1.4.56	1.4.63		9	
fru E. I. Østergaard . . . . .	8.4.25	1.2.50	1.4.57	1.4.63		9	
fru G. I. Larsen (1/2 tj.) . . . . .	16.11.17	1.12.41	1.4.58	1.4.63		7	
fru G. Pedersen (1/2 tj.) . . . . .	22.4.27	1.5.48	1.4.58	1.4.63		9	{ u.f.nr. 1.12.50-28.2.51° og 15.2.-14.8.56°.
fru N. B. Hertin (1/2 tj.) . . . . .	11.2.27	1.7.48	1.4.58	1.4.63		7	{ u.f.nr. 1.7.-30.9.52° og 7.10.64-6.4.65°.
fru E. S. Nielsen (1/2 tj.) . . . . .	30.9.27	1.6.49	1.4.58	1.4.63		7	u.f.nr. 15.9.59-14.3.60°.
fru B. Ørnsnæs (1/2 tj.) . . . . .	3.12.26	1.6.50	1.4.58	1.4.63		7	{ u.f.nr. 19.8.-18.11.61° og 12.2.-11.8.64°.
fru S. Larsen . . . . .	21.2.31	1.12.52	1.4.58	1.4.63		9	
fru B. A. M. Frederiksen . . . . .	26.9.32	1.8.54	1.4.58	1.4.63		9	
frk. B. Edgaard . . . . .	15.4.30	1.12.54	1.4.58	1.4.63		9	
fru K. C. Dehn . . . . .	12.6.32	1.9.55	1.4.58	1.4.63		9	
fru K. Biørkmann-Nielsen . . . . .	20.5.29	1.5.58	1.5.58	1.4.63		9	
frk. E. Asmussen . . . . .	1.7.29	1.5.58	1.5.58	1.4.63		9	
frk. I. Pedersen . . . . .	23.5.37	1.6.58	1.6.58	1.4.63		9	
fru K. M. Olsen (1/2 tj.) . . . . .	2.5.34	1.6.55	1.4.58	1.5.63		9	u.f.nr. 30.10.62-29.4.63°.
fru H. M. Kristensen . . . . .	18.3.24	1.11.50	1.4.58	1.7.63		9	
fru J. M. Michaelsen . . . . .	25.10.31	1.9.53	1.4.58	1.4.63		9	u.f.nr. 1.6.-31.8.63.
fru L. B. Hansen . . . . .	7.5.30	1.7.51	1.4.58	1.8.63		7	
fru C. Sanddahl . . . . .	29.11.33	1.2.55	1.4.58	1.4.63		9	u.f.nr. 1.7.65-31.1.66.



Navn	Født	Kon- torist	Kontor- assistent II	Kontor- assistent I	Lønramme	Anmærkninger
<i>(rigstelefonkontoret i København)</i>						
fru I. Sørensen ( $\frac{1}{2}$ tj.)	1.5.24	1.4.46	1.4.58	1.12.63	9	{ u.f.nr. 15.4.–14.10.52°, ude af post- og telegrafv. 1.7.57–31.3.58.
fru H. Pedersen ( $\frac{1}{2}$ tj.)	11.8.24	1.9.48	1.4.58	1.12.63	7	u.f.nr. 1.6.–31.10.53°.
fru J. R. A. Jensen	2.7.32	1.8.53	1.4.58	1.12.63	9	
fru A. K. Johansen	20.7.20	1.2.45	1.4.48	1.4.64	9	
fru G. Schultz ( $\frac{1}{2}$ tj.)	9.7.32	1.8.53	1.4.58	1.4.64	7	
fru B. H. Thalsbo	22.9.32	1.12.53	1.4.58	1.4.64	7	u.f.nr. 16.2.–15.8.61°.
fru G. S. Pedersen	29.6.33	1.7.54	1.4.58	1.4.64	7	
fru J. O. Knudsen ( $\frac{1}{2}$ tj.)	4.12.33	1.1.55	1.4.58	1.4.64	7	
fru T. Christensen ( $\frac{1}{2}$ tj.)	23.12.33	1.1.55	1.4.58	1.4.64	7	
fru R. Pavlovski ( $\frac{1}{2}$ tj.)	12.9.32	1.9.55	1.4.58	1.4.64	9	u.f.nr. 27.11.59–26.5.60°.
frk. B. Christiansen	3.5.35	1.6.56	1.4.58	1.4.64	7	
fru I. H. Iaccarino	12.10.34	1.2.57	1.4.58	1.4.64	9	
fru B. J. Jensen	26.12.35	1.8.57	1.4.58	1.4.64	7	{ u.f.nr. 21.10.60–20.4.61°, 21.4.–20.8.61 og 30.7.64– 29.1.65°.
fru I. L. Nielsen ( $\frac{1}{2}$ tj.)	7.5.36	1.6.57	1.4.58	1.4.64	9	
fru B. Jensen	13.6.36	1.7.57	1.4.58	1.4.64	9	{ u.f.nr. 27.4.–26.7.67° og 27.7.–26.8.67. u.f.nr. 1.10.53–28.2.54°.
fru T. A. Götze	8.2.27	1.8.49	1.4.58	1.9.64	9	
frk. I. H. Jørgensen	14.11.36	.....	1.7.58	1.12.64	9	
frk. E. A. J. S. Madsen	4.3.33	1.9.56	1.4.58	1.4.65	7	
frk. G. B. Olsen	16.6.37	.....	1.7.58	1.4.65	7	
fru E. A. G. Pedersen	19.9.36	.....	1.7.58	1.4.65	9	
fru A. M. Jeppesen ( $\frac{1}{2}$ tj.)	18.10.35	.....	1.5.59	1.4.65	7	
fru H. Pedersen ( $\frac{1}{2}$ tj.)	26.7.38	.....	1.8.59	1.4.65	7	
frk. E. M. M. Degn	14.4.36	.....	1.7.58	1.6.65	9	
fru E. Merrild	28.1.39	.....	1.5.60	1.6.65	7	
frk. I. B. Jensen	2.6.38	.....	1.7.59	1.4.65	7	{ ude af post- og telegrafv. 1.9.59–31.5.60, u.f.nr. 1.4.–30.9.68.
fru T. I. Berntsen ( $\frac{1}{2}$ tj.)	21.9.40	.....	1.10.61	1.4.66	9	u.f.nr. 28.6.–27.9.69°.
frk. M. G. Nielsen	11.3.41	.....	1.2.63	1.10.66	12	
frk. I. D. Sparke	27.3.42	.....	1.7.63	1.5.67	9	
fru L. P. Hansen	20.7.42	.....	1.8.63	1.10.67	12	
fru H. I. Sørensen ( $\frac{1}{2}$ tj.)	8.1.42	.....	1.8.63	1.10.67	7	tjf.u.l. 5.3.–4.9.72°.
fru H. B. Jensen	26.8.42	.....	1.9.63	1.10.67	7	
frk. B. D. Henriksen ( $\frac{1}{2}$ tj.)	16.6.42	.....	1.7.63	1.10.67	7	u.f.nr. 1.4.65–28.2.66.
frk. M. S. Petersen	15.12.38	.....	1.10.64	1.10.67	9	
frk. J. K. Jensen	2.11.42	.....	1.12.63	1.1.68	7	
fru G. A. Jensen ( $\frac{1}{2}$ tj.)	24.7.43	.....	1.11.64	1.10.68	7	u.f.nr. 1.9.–30.9.66.
fru L. Nissen ( $\frac{1}{2}$ tj.)	6.12.41	.....	1.3.65	1.10.68	7	
fru A. Öztürk	6.7.43	.....	1.8.64	1.1.69	9	u.f.nr. 1.11.66–30.4.67.
fru L. Steffensen	1.6.42	.....	1.4.65	1.1.69	9	
frk. G. E. Mathiesen	31.3.44	.....	1.4.65	1.4.69	9	
fru A. Andrades ( $\frac{1}{2}$ tj.)	14.12.44	.....	1.1.66	1.4.69	7	
frk. L. Nyvig	17.10.40	.....	1.3.66	1.4.69	9	
fru A. E. Hansen	1.4.45	.....	1.4.66	1.11.69	9	u.f.nr. 1.9.–31.10.66.
frk. L. M. Jensen	31.10.45	.....	1.11.66	1.11.69	9	
frk. K.M. T. Jensen	2.2.44	.....	1.11.66	1.5.70	7	
fru G. G. Jappe ( $\frac{3}{4}$ tj.)	3.1.45	.....	1.7.67	1.5.70	12	
fru L. L. Z. Gregersen	9.1.43	.....	1.4.65	1.11.70	7	
fru S. E. Gjøel	16.4.45	.....	1.5.66	1.11.70	7	
fru L. M. Nielsen	22.2.46	.....	1.3.67	1.11.70	7	
fru B. L. Natęcz	15.4.45	.....	1.9.66	1.3.71	7	

Navn	Født	Kon- torist	Kontor- assistent II	Kontor- assistent I	Lønramme	Anmærkninger
<i>(rigstelefonkontoret i København)</i>						
fru B. Rævdal (½ tj.)	7.7.43	.....	1.8.64	1.4.71	7	} u.f.nr. 1.2.-31.7.67, ude af post- og telegrafv. 1.8.67-30.6.68.
fru H. M. Salter (1/2 tj.)	22.11.44	.....	1.1.66	1.4.71	7	
fru C. Nygaard	6.1.45	.....	1.5.67	1.4.71	7	
frk. B. Jepsen	12.9.43	.....	1.10.67	1.4.71	7	
frk. U. Blichfeldt	6.4.47	.....	1.5.68	1.4.71	7	
fru H. B. Tornøe (½ tj.)	16.6.42	.....	1.2.67	1.6.71	7	tjf.u.l. 1.5.70-30.4.71.
fru A. Popp-Madsen	16.4.47	.....	1.5.68	1.7.71	7	tjf.u.l. 1.12.69-31.5.70.
frk. S. Thimm	22.10.29	1.4.53	1.4.58	1.9.71	7	} ude af post- og telegrafv. 1.4.59-31.3.61.
fru E. F. Eid (½ tj.)	11.1.46	.....	1.4.67	1.10.71	7	
fru B. H. S. Gybeck (½ tj.)	4.4.46	.....	1.5.67	1.10.71	7	tjf.u.l. 14.4.-13.7.70°.
fru L. Nielsen	27.6.47	.....	1.7.68	1.10.71	7	
fru B. F. Skau (½ tj.)	26.8.45	.....	1.12.66	1.11.71	7	
frk. K. J. S. Petersen	20.5.48	.....	1.10.69	1.11.71	7	
fru B. A. Gertsen	9.3.48	.....	1.8.69	1.1.72	7	
fru S. Nielsen	16.4.16	.....	.....	1.4.72	7	
fru B. Hermansen	17.4.18	.....	.....	1.4.72	7	
fru A. Danstrøm	22.7.18	.....	.....	1.4.72	7	
fru J. G. Detlefsen	29.10.19	.....	.....	1.4.72	7	
fru R. M. Christensen	9.1.20	.....	.....	1.4.72	7	
fru O. S. Thorbek	16.4.20	.....	.....	1.4.72	7	
fru K. O. K. Jacobsen	8.10.21	.....	.....	1.4.72	7	
fru A. J. K. Markmann	17.2.23	.....	.....	1.4.72	7	
fru E. Ørsted	7.6.23	.....	.....	1.4.72	7	
fru E. E. Lillegaard	16.10.24	.....	.....	1.4.72	7	
fru T. Bendtsen	25.9.26	.....	.....	1.4.72	7	
fru I. H. Groth	18.3.27	.....	.....	1.4.72	9	
fru B. N. Andersen	14.8.27	.....	.....	1.4.72	7	
fru A. Nielsen	15.3.31	.....	.....	1.4.72	7	
fru B. S. Christophersen	9.7.36	.....	.....	1.4.72	7	
fru L. N. Christensen	6.4.45	.....	1.8.66	1.10.72	7	
fru B. Christensen	22.9.46	.....	1.10.67	1.10.72	7	
fru L. R. Beck	10.6.41	.....	1.7.62	.....	3	
fru A. M. Jensen (½ tj.)	25.4.40	.....	1.1.63	.....	3	tjf.u.l. 26.12.70-28.2.71°.
fru V. Y. Riff	4.9.43	.....	1.10.64	.....	3	
fru W. Jensen (½ tj.)	18.12.43	.....	1.1.65	.....	3	tjf.u.l. 20.11.70-19.2.71°.
frk. A. I. N. Jensen	28.8.42	.....	1.8.65	.....	3	
frk. B. L. Rasmussen	28.11.43	.....	1.8.65	.....	3	
fru M. K. Pedersen	20.6.43	.....	1.5.67	.....	3	
fru K. Henriksen	13.4.46	.....	1.7.67	.....	3	
fru H. B. Svart	7.11.46	.....	1.12.67	.....	3	
fru M. Z. Mathiasen (½ tj.)	23.10.46	.....	1.2.68	.....	3	tjf.u.l. 25.9.-24.12.71°.
frk. L. Stauning	16.1.44	.....	1.7.68	.....	3	
fru K. Hansson	20.4.46	.....	1.8.68	.....	3	
frk. E. Annesen	19.1.45	.....	1.10.68	.....	3	
frk. K. Havn	13.10.47	.....	1.11.68	.....	3	
frk. M. Olsen	9.1.48	.....	1.2.69	.....	3	
frk. B. L. Larsen	17.1.47	.....	1.2.68	.....	3	tjf.u.l. 1.2.69-30.4.70.
fru B. E. B. Rohrberg	25.5.48	.....	1.6.69	.....	3	
frk. M. Gall	5.6.48	.....	1.7.69	.....	3	
fru I. S. Sundberg	17.5.45	.....	1.8.69	.....	3	
fru I. L. Christensen	2.5.48	.....	1.9.69	.....	3	} tjf.u.l. 13.3.-12.9.71° og 13.9.-31.12.71.
fru B. Chylinski	13.9.46	.....	1.2.70	.....	3	

Navn	Født	Kon- torist	Kontor- assistent II	Kontor- assistent I	Over- kontor- assistent	Lønramme	Anmærkninger
<i>(rigstelefonkontoret i København)</i>							
frk. A. M. Nielsen	3.6.48		1.2.70			3	
fru I. Wróński	18.12.48		1.3.70			3	
frk. L. B. G. Pedersen	25.3.49		1.4.70			3	
fru U. Jensen	2.4.49		1.5.70			3	tjf.u.l.16.9.-31.12.71°.
fru S. E. Hansen	18.4.45		1.5.70			3	
fru M. Zimling (½ tj.)	3.4.49		1.5.70			3	
frk. C. E. S. Jensen	26.5.49		1.6.70			3	
frk. A. L. M. Møller	19.1.45		1.7.69			3	tjf.u.l. 1.9.70-31.8.71.
fru L. Lindegaard	4.11.48		1.7.70			3	
fru U. D. Refsgaard	14.6.49		1.7.70			3	
fru I. B. L. Othman	10.12.48		1.1.70			3	{ude af post- og telegrafv. 1.1.-30.6.71.
fru I. L. Hambarchian	14.12.48		1.7.70			3	tjf.u.l. 30.1.-29.7.72°.
fru E. G. Hansen (½ tj.)	5.4.48		1.7.70			3	tjf.u.l. 5.5.-4.8.71°.
frk. B. Knudsen	16.6.49		1.7.70			3	
fru K. H. Aabro	18.9.43		1.7.70			3	
frk. H. Jensen (½ tj.)	29.1.47		1.8.70			3	
fru H. N. Sparta	5.2.48		1.8.70			3	
fru B. T. Hansen	28.7.46		1.9.70			3	
frk. E. Øvlisen	6.10.47		1.9.70			3	
fru L. Kanstrup	10.12.48		1.10.70			3	
frk. A. S. Petersen	5.1.49		1.10.70			3	
fru B. L. Olesen	9.9.47		1.10.70			3	
frk. L. R. Nielsen	16.12.47		1.10.70			3	
fru P. M. Kromann	3.10.49		1.11.70			3	
frk. U. Frank	21.6.44		1.11.70			3	
fru J. Pedersen	22.3.47		1.11.70			3	
fru C. S. Nielsen	15.1.49		1.11.70			3	
frk. M. H. Agner	30.10.49		1.11.70			3	
frk. S. R. M. P. Kande	24.1.50		1.2.71			3	
fru C. I. Zaghrini	11.8.47		1.12.70			3	tjf.u.l. 1.4.-31.5.72.
frk. R. Jensen (½ tj.)	20.4.47		1.8.70			3	tjf.u.l. 1.10.71-31.5.72.
frk. A. K. Krogh	4.3.50		1.4.71			3	
fru B. M. Pang	24.6.47		1.4.71			3	
frk. K. B. Mikkelsen	31.8.48		1.4.70			3	{ude af post- og telegrafv. 1.12.70-31.12.71.
fru G. R. Naber	31.7.46		1.8.71			3	
fru C. J. H. Neumann (½ tj.)	27.6.48		1.8.71			3	
frk. I. E. Olsen	9.3.47		1.10.71			3	
frk. G. M. Graff	18.9.50		1.10.71			3	
frk. A. M. Jensen	29.1.49		1.11.71			3	
fru L. V. Mørk	23.7.47		1.1.72			3	
frk. K. H. Jørgensen	4.11.50		1.2.72			3	
fru B. V. Choglay	13.1.51		1.2.72			3	
frk. K. L. Holmdahl	8.2.48		1.3.72			3	
frk. F. E. Olsen	17.9.48		1.3.72			3	
frk. M. Meyhoff	22.8.49		1.3.72			3	
frk. K. E. Johansen	24.6.51		1.4.72			3	
frk. E. Cornelius	25.4.51		1.4.72			3	
frk. M. Frederiksen	9.1.52		1.4.72			3	
frk. L. Sørensen	15.3.52		1.4.72			3	
frk. S. Svith	23.10.47		1.4.72			3	
frk. B. K. Nielsen	17.5.52		1.6.72			3	
frk. A. M. Steenfath	4.1.47		1.6.72			3	
fru A. Ferrara	22.5.47		1.7.72			3	

Navn	Født	Kon- torist	Kontor- assistent II	Kontor- assistent I	Over- kontor- assistent	Lønramme	Anmærkninger
<i>igstelefonkontoret i København)</i>							
frk. S. N. Larsen	1.1.52	.....	1.8.72			3	
frk. L. Hinz-Berg	8.3.52	.....	1.8.72			3	
frk. B. Holt	2.4.52	.....	1.8.72			3	
frk. J. Andersen	13.2.52	.....	1.9.72			3	
fru J. A. Lind	20.5.46	.....	1.9.72			3	
frk. B. M. R. Frederiksen	18.3.51	.....	1.9.72			3	
frk. B. A. Lind	16.6.52	.....	1.9.72			3	
frk. S. L. Jensen	9.5.52	.....	1.10.72			3	
frk. A. L. Jensen	17.8.47	.....	1.10.72			3	
frk. A. M. S. Sørensen	24.9.49	.....	1.10.72			3	
frk. U. W. Lorentzen	24.11.49	.....	1.10.72			3	
frk. B. Larsen	20.5.51	.....	1.10.72			3	
frk. I. B. Nielsen	7.9.51	.....	1.10.72			3	
204 kontorassistenter af 2 .grad på prøve (kontorassistentaspiranter).							
<i>ynby radio</i>							
fru B. H. Andersen	5.9.34	1.10.55	1.4.58	1.3.63	1.9.68	17	
frk. K. Ploug	26.3.37	1.4.58	1.4.58	1.4.63		12	
frk. B. Pedersen	21.1.40	.....	1.2.61	1.4.65		12	
frk. J. Schönberg	19.4.46	.....	1.5.67	1.4.71		7	
fru E. Christensen	2.4.47	.....	1.5.68	1.4.71		7	
frk. G. Pedersen	23.7.48	.....	1.10.69			3	
frk. E. Jensen	12.4.50	.....	1.5.71			3	
frk. L. M. Andersen	3.1.51	.....	1.2.72			3	
frk. B. Nymand	4.10.50	.....	1.2.72			3	
fru G. S. Larsen	30.7.50	.....	1.9.72			3	
7 kontorassistenter af 2. grad på prøve (kontorassistentaspiranter).							
<i>dens</i>							
fru S. M. C. Olsen	15.5.13	1.6.37	1.4.47	1.8.50	1.4.65	17	u.f.nr. 1.11.46-28.2.47°.
frk. E. L. Troelsen	23.11.13	1.12.37	1.4.47	1.4.55	1.5.65	18	
frk. A. M. Nielsen	3.1.18	1.2.42	1.4.49	1.4.57	1.4.66	18	
fru M. K. Schmidt	18.11.19	1.12.43	1.4.50	1.4.61	1.9.67	17	u.f.nr. 16.8.-31.12.47°.
fru S. A. L. Simonsen	5.2.18	1.3.42	1.4.50	1.4.61	1.4.68	17	u.f.nr. 25.6.-24.7.48°.
fru E. D. K. Christiansen	3.11.18	1.12.42	1.4.50	1.4.61	1.9.68	17	
fru A. S. Jensen	12.12.22	1.4.46	1.12.51	1.4.61	1.4.69	17	u.f.nr. 17.11.63-16.5.64.
fru A. E. Hermansen	14.9.20	1.8.45	1.11.51	1.4.61	1.12.70	18	u.f.nr. 20.12.55-19.4.56°.
frk. B. A. Cortsen	27.11.14	1.12.38	1.4.48	1.4.60		7	
fru A. E. Hansen	12.3.23	1.4.46	1.12.51	1.4.61		12	u.f.nr. 24.10.53-23.2.54°.
fru F. C. Christiansen	24.1.25	1.4.46	1.4.52	1.4.62		9	u.f.nr. 1.4.-31.7.56°.
fru G. R. Hansen	21.5.24	1.4.46	1.4.55	1.4.62		9	{ude af post- og telegrafv. 1.9.51-31.3.53, u.f.nr. 1.4.-30.6.56°.
fru J. Dyhrberg	21.1.27	1.2.48	1.4.56	1.4.62		9	
fru I. Nielsen	19.3.27	1.4.48	1.5.56	1.4.62		9	
fru K. M. Johansen	27.12.24	1.6.48	1.4.57	1.4.62		9	
fru K. B. Vinther	25.9.27	1.10.48	1.4.58	1.4.62		9	
frk. N. G. Iversen	14.12.28	1.1.50	1.4.58	1.4.62		9	
fru G. J. Ryehauge	11.5.29	1.6.50	1.4.58	1.4.62		9	
frk. A. E. J. Hansen	26.3.30	1.4.51	1.4.58	1.4.62		12	
fru G. Brehmer	29.7.29	1.8.50	1.4.58	1.1.63		9	u.f.nr. 22.1.-21.4.55°.
fru B. E. Christensen	1.1.22	1.1.46	1.4.50	1.4.62		9	{ktass. I 1.4.-31.12.60, ude af post- og telegrafv. 1.5.65-31.3.66.
fru B. M. Petersen	27.11.28	1.2.51	1.4.58	1.4.63		9	



Navn	Født	Kon- torist	Kontor- assistent II	Kontor- assistent I	Over- kontor- assistent	Lønramme	Anmærkninger
<i>(Odense)</i>							
frk. K. R. Hansen . . . . .	13.2.30	1.3.51	1.4.58	1.4.63		9	
fru G. A. Larsen . . . . .	10.3.30	1.6.51	1.4.58	1.4.63		9	
frk. K. M. Hansen ( $\frac{1}{2}$ tj.) . . . . .	30.7.30	1.8.51	1.4.58	1.4.63		7	
fru G. Nielsen . . . . .	24.1.31	1.2.52	1.4.58	1.4.63		9	{u.f.nr. 1.10.57-31.1.58° o. 31.5.-30.9.59°.
frk. E. A. Bruun . . . . .	2.8.29	1.9.53	1.4.58	1.4.63		7	
fru A. N. Pedersen . . . . .	4.9.32	1.6.54	1.4.58	1.4.63		7	
fru K. M. Nielsen ( $\frac{1}{2}$ tj.) . . . . .	21.9.32	1.6.54	1.4.58	1.4.63		7	
fru A. Sørensen ( $\frac{1}{2}$ tj.) . . . . .	27.4.33	1.5.54	1.4.58	1.7.63		7	u.f.nr. 25.1.-24.4.58°.
frk. I. Pedersen . . . . .	14.2.34	1.3.55	1.4.58	1.9.63		7	
fru L. M. Rasmussen . . . . .	13.1.33	1.2.54	1.4.58	1.4.64		7	{u.f.nr. 11.3.-10.9.55° og 6.11.62-5.5.63°.
fru E. B. Jensen . . . . .	10.3.34	1.4.55	1.4.58	1.4.64		7	u.f.nr. 15.7.-14.10.56°.
fru G. Jensen ( $\frac{1}{2}$ tj.) . . . . .	24.7.34	1.8.55	1.4.58	1.4.64		7	{u.f.nr. 12.1.-11.4.61° og 1.3.-31.7.62.
fru K. L. Hansen . . . . .	21.5.35	1.6.56	1.4.58	1.4.64		7	
frk. M. Nielsen . . . . .	11.5.31	1.10.56	1.4.58	1.4.64		7	
fru E. K. Larsen . . . . .	30.6.36	1.7.57	1.4.58	1.4.64		7	{u.f.nr. 29.1.-28.6.53°, ude af post- og telegrafv. 1.6.54-31.10.60.
fru L. T. Larsen . . . . .	30.3.30	1.4.51	1.11.60	1.8.64		7	u.f.nr. 1.2.-31.7.69.
frk. L. R. Klenø ( $\frac{1}{2}$ tj.) . . . . .	28.10.27	1.7.55	1.4.58	1.4.64		7	
frk. M. A. L. Hansen . . . . .	30.8.36	1.9.57	1.4.58	1.4.65		7	
frk. L. Madelung . . . . .	31.3.35	1.4.58	1.4.58	1.4.65		7	
fru I. S. Bonderup . . . . .	26.3.37	1.5.58	1.5.58	1.4.65		9	u.f.nr. 26.5.-25.8.63°.
fru K. E. Hansen . . . . .	25.2.37	1.3.58	1.4.58	1.4.65		7	{u.f.nr. 8.4.-7.7.59°, ude af post- og telegrafv. 1.10.60-30.11.61.
fru R. A. L. Christensen ( $\frac{1}{2}$ tj.) . . . . .	15.5.39	.....	1.2.61	1.8.65		7	{klass. II 1.8.58-30.4.59, u.f.nr. 3.3.-30.4.59°, ude af post- og telegrafv. 1.5.59-31.7.63.
fru E. F. Brøndsted ( $\frac{1}{2}$ tj.) . . . . .	13.6.37		1.8.58	1.2.67		7	u.f.nr. 24.10.64-23.1.65°.
fru B. M. Pedersen ( $\frac{1}{2}$ tj.) . . . . .	3.2.43		1.3.64	1.8.68		7	
fru T. H. T. Pretsch . . . . .	2.9.43		1.11.64	1.1.69		7	
fru B. O. Hansen ( $\frac{1}{2}$ tj.) . . . . .	28.1.44		1.2.65	1.1.69		7	
fru I. H. Thrane . . . . .	8.2.44		1.3.65	1.1.69		7	
fru I. H. Jørgensen ( $\frac{1}{2}$ tj.) . . . . .	1.7.43		1.4.65	1.1.69		7	
fru A. Jørgensen . . . . .	8.4.44		1.5.65	1.1.69		7	u.f.nr. 20.9.67-19.3.68°.
fru G. H. Meldgaard ( $\frac{1}{2}$ tj.) . . . . .	14.12.44		1.1.66	1.1.69		7	
fru I. M. Hansen ( $\frac{1}{2}$ tj.) . . . . .	18.3.43		1.4.64	1.8.68		7	{u.f.nr. 20.6.-19.12.66°. Tjf.u.l. 18.6.-17.12.70° og 18.12.70-17.6.71.
fru B. Hansen ( $\frac{1}{2}$ tj.) . . . . .	10.1.45		1.4.66	1.8.69		7	tjf.u.l. 19.9.70-18.1.71°.
fru J. A. Kongstedt . . . . .	10.3.45		1.6.66	1.8.69		7	
fru B. E. E. Miranda . . . . .	14.10.45		1.11.66	1.4.70		7	
fru L. J. Christiansen ( $\frac{1}{2}$ tj.) . . . . .	8.1.46		1.2.67			3	
fru L. S. Madsen ( $\frac{1}{2}$ tj.) . . . . .	19.7.42		1.3.67			3	tjf.u.l. 2.11.70-1.2.71°.
fru J. G. Milsø ( $\frac{1}{2}$ tj.) . . . . .	26.10.44		1.3.67			3	u.f.nr. 5.4.-4.7.67°.
fru A. G. B. Larsen . . . . .	1.12.46		1.12.67			3	
fru B. Eicke . . . . .	10.6.46		1.1.68			3	
fru K. Kjeldmann . . . . .	19.4.47		1.5.68			3	
frk. K. Jølbæk . . . . .	10.12.45		1.1.68			3	tjf.u.l. 1.1.-30.9.70.
fru E. Mouritsen . . . . .	2.8.36	1.9.57	1.4.58		.....	1	{u.f.nr. 18.5.-17.8.59°. Ude af post- og telegrafv 1.7.60-31.12.71.
fru C. Iversen . . . . .	4.4.48		1.7.69			1	

Navn	Født	Kon- torist	Kontor- assistent II	Kontor- assistent I	Over- kontor- assistent	Lønramme	Anmærkninger
benrå							
fru M. C. Lorenzen	6.9.20	1.10.44	1.4.50	1.4.60	1.8.70	17	
frk. P. A. Madsen	7.3.27	1.9.48	1.4.55	1.4.62		12	
fru L. Nielsen	25.9.42	.....	1.10.63	1.10.67		9	
fru E. M. Therkildsen	23.1.46	.....	1.2.67	1.10.70		7	
fru I. M. Larsen	18.1.46	.....	1.7.67	1.4.71		7	
fru A. Greve	13.1.48	.....	1.2.69	1.9.71		7	
fru K. M. Nielsen	9.2.27	.....	.....	1.4.72		7	
fru C. Jepsen	22.6.33	1.12.55	1.4.58	1.10.72		9	} ktass. I 1.4.62-31.10.64, ude af post- og telegrafv. 1.11.64-31.3.72.
fru K. M. Alnor (½ tj.)	22.8.47	.....	1.2.69			3	
frk. R. A. Carstensen	25.6.47	.....	1.7.69			3	
fru I. M. Petersen	18.9.48	.....	1.10.69			3	
frk. E. Lorenzen	8.8.49	.....	1.9.70			3	
frk. H. Pedersen	14.6.50	.....	1.7.71			3	
fru A. Lundholm	3.1.51	.....	1.2.72			3	
fru R. M. J. Hansen	27.2.24	.....	1.4.72			3	
fru A. V. Johannsen	7.5.51	.....	1.4.72			3	
fru A. Ludvigsen	13.7.51	.....	1.4.72			3	
fru I. B. Høse	2.4.51	.....	1.4.72			3	
frk. B. E. Thomsen	15.3.52	.....	1.4.72			3	
frk. B. M. B. Nielsen	11.9.51	.....	1.4.72			3	
fru R. Knudsen	1.1.52	.....	1.4.72			3	
frk. B. Rasmussen	24.9.50	.....	1.4.72			1	
fru L. Lübke	22.9.51	.....	1.5.72			1	
frk. A. J. Larsen	21.7.51	.....	1.7.72			1	
frk. E. Jessen	24.7.52	.....	1.8.72			3	
frk. E. Seyfarth	23.3.51	.....	1.8.72			1	
frk. B. Mark	6.8.52	.....	1.9.72			1	
18 kontorassistenter af 2. grad på prøve (kontorassistentaspiranter).							
ilborg							
frk. G. Lynnerup	2.2.23	1.4.46	1.4.51	1.4.58	1.4.62	18	
fru C. V. S. Nielsen	8.5.23	1.4.46	1.4.51	1.4.59	1.4.63	17	
fru R. Jervild	14.5.23	1.4.46	1.4.51	1.4.59	1.4.65	17	
frk. I. H. Frandsen	16.9.27	1.10.48	1.4.55	1.4.61	1.9.68	17	
frk. A. M. Larsen	22.2.29	1.3.50	1.4.58	1.4.61	1.4.69	17	
fru E. V. Larsen	2.9.25	1.10.46	1.4.58	1.4.61	1.4.71	17	
fru R. L. Nielsen (½ tj.)	2.10.26	1.1.52	1.4.58	1.4.62		9	
fru E. Christensen	10.1.32	1.3.53	1.4.58	1.4.63		12	
fru H. I. Nielsen (½ tj.)	13.12.30	1.5.58	1.5.58	1.9.63		9	
fru J. Jensen	22.8.43	.....	1.9.64	1.1.69		9	
frk. J. Skov	9.6.44	.....	1.7.65	1.1.69		9	
fru B. S. Nielsen	19.1.45	.....	1.2.66	1.8.70		7	
frk. L. B. Jensen	15.2.45	.....	1.3.66	1.4.71		7	
frk. U. Sauer	24.3.45	.....	1.4.66	1.4.71		7	
fru B. Jensen	9.6.44	.....	1.7.65	.....		3	
frk. E. Pedersen	23.12.45	.....	1.1.67			3	
fru K. I. Kristensen	22.4.46	.....	1.5.67			3	
fru I. Hansen	16.10.46	.....	1.11.67			3	
frk. E. Nielsen	1.12.48	.....	1.12.69			3	
fru M. I. Stride	10.10.49	.....	1.11.70			1	
fru A. Jensen	15.1.50	.....	1.2.71			1	
							u.f.nr. 31.5.-30.8.67.
							u.f.nr. 1.9.66-31.8.67.

Navn	Født	Kontor- tornist	Kontor- assistent II	Kontor- assistent I	Over- kontor- assistent	Lønramme	Anmærkninger
<b>Århus</b>							
fru T. J. Hadsund	26.1.13	1.2.37	1.4.48	1.2.55	1.4.61	17	u.f.nr. 26.11.42–25.5.43°.
frk. E. C. K. Møller	22.10.10	1.11.34	1.4.46	1.4.52	1.4.62	17	
frk. O. Nielsen	3.11.10	1.12.34	1.4.46	1.4.53	1.4.63	18	
frk. J. A. Nielsen	3.12.10	1.1.35	1.4.46	1.4.55	1.4.66	18	
fru E. Kjær	30.12.12	1.1.37	1.7.46	1.4.56	1.9.68	17	
frk. M. E. Perregaard	22.7.13	1.8.37	1.11.46	1.4.57	1.9.68	17	
frk. G. M. Nørgaard	22.9.13	1.10.37	1.5.48	1.4.58	1.4.69	18	
frk. E. M. J. Rybro	13.10.16	1.11.40	1.5.49	1.4.60	1.4.69	17	u.f.nr. 1.11.45–31.10.46. fude af post- og telegraf { 1.8.51–31.3.52.
fru I. H. Boldsen	16.11.21	1.9.48	1.4.56	1.4.61	1.4.71	17	
frk. I. G. M. Hansen	16.8.26	1.2.48	1.12.53	1.4.60		9	
fru B. M. Christensen	13.8.34	1.3.58	1.4.58	1.4.60		9	
fru E. M. Christensen	25.9.24	1.2.47	1.3.55	1.4.61		9	
frk. B. Skak	2.1.27	1.4.49	1.4.56	1.4.61		9	
frk. B. Asschenfeldt-Hansen	5.2.25	1.12.48	1.4.57	1.4.61		9	{u.f.nr. 14.8.52–13.1.53° o 14.6.–13.11.55°.
fru J. M. Jørgensen (1/2 tj.)	3.5.27	1.12.48	1.4.57	1.4.61		9	u.f.nr. 9.9.–8.12.61°.
fru K. M. L. Bihl	11.2.27	1.12.49	1.4.58	1.4.62		9	
fru M. Andersen	18.3.29	1.10.50	1.4.58	1.4.63		9	
fru G. Petersen	13.12.30	1.1.52	1.4.58	1.4.63		9	
fru G. Nielsen (1/2 tj.)	11.4.26	1.6.48	1.4.55	1.12.63		9	u.f.nr. 30.1.–29.7.59°.
fru G. L. Ruggaard (1/2 tj.)	10.11.29	1.12.50	1.4.58	1.12.63		9	
fru L. I. R. Blak (1/2 tj.)	5.3.30	1.4.51	1.4.58	1.4.64		9	u.f.nr. 11.10.58–10.4.59°.
fru R. T. J. Jensen (1/2 tj.)	16.1.30	1.7.53	1.4.58	1.4.64		9	
fru I. Møller (1/2 tj.)	8.2.33	1.3.54	1.4.58	1.4.64		7	
fru B. R. Kirkegaard (1/2 tj.)	28.8.32	1.4.54	1.4.58	1.4.64		7	u.f.nr. 1.11.57–30.4.58°.
fru R. Barlach	24.12.28	1.5.57	1.4.58	1.4.64		7	
fru S. Christensen	2.12.32	1.4.54	1.4.58	1.10.64		7	
fru I. K. Nielsen (1/2 tj.)	14.11.39	.....	1.12.60	1.4.66		7	u.f.nr. 1.4.–30.9.65°.
fru E. M. Christensen (1/2 tj.)	8.4.39	.....	1.3.61	1.4.66		7	
frk. K. C. Rasmussen (1/2 tj.)	28.4.40	.....	1.5.61	1.4.66		7	
fru I. Røjkjær (1/2 tj.)	24.2.41	.....	1.3.62	1.4.66		9	tjf.u.l. 19.6.–18.9.72°.
frk. R. K. Olesen	1.3.41	.....	1.4.63	1.10.66		7	
fru B. E. Boldreel (1/2 tj.)	19.8.41	.....	1.9.62	1.12.66		7	tjf.u.l. 20.5.–19.9.70°.
fru H. Haberlandt (1/2 tj.)	16.1.44	.....	1.4.65	1.1.69		7	tjf.u.l. 15.6.–14.9.71°.
fru K. M. V. Rasmussen (1/2 tj.)	12.9.44	.....	1.10.65	1.4.69		7	
fru E. Andersen (1/2 tj.)	21.12.45	.....	1.2.67	1.2.70		7	
frk. B. Sørensen	3.4.47	.....	1.4.69	1.6.70		7	
fru H. Andersen	27.3.48	.....	1.5.69	1.6.70		7	
fru L. J. Andersen	3.9.47	.....	1.8.69	1.10.71		7	
frk. E. L. Navntorp	23.1.49	.....	1.5.70	1.1.72		7	
fru D. I. Slot-Thomsen (1/2 tj.)	3.2.48	.....	1.8.69	1.6.72		7	
frk. I. S. Frei	25.12.46	.....	1.4.70			3	
frk. C. C. Jensen	6.4.47	.....	1.5.70			3	
frk. A. Høier	23.5.49	.....	1.6.70			3	
frk. B. Sørensen	21.4.49	.....	1.3.71			3	
fru I. Press	11.11.49	.....	1.3.71			3	
fru J. C. Kjær (1/2 tj.)	26.8.50	.....	1.9.71			3	
frk. J. Fejfer	4.11.50	.....	1.12.71			1	
frk. R. G. Rohde	27.1.51	.....	1.2.72			1	
frk. M. E. Pløn	26.3.51	.....	1.4.72			1	
frk. A. Sørensen	27.7.50	.....	1.4.72			1	
frk. A. E. G. H. Børsen	15.8.50	.....	1.4.72			1	
frk. A. B. Nielsen	28.1.52	.....	1.4.72			1	
fru I. M. Jørgensen	30.6.51	.....	1.7.72			1	
frk. G. F. Sørensen	3.7.52	.....	1.8.72			1	

(lr. 20 og 22)

31. **Skibelund, Hans**, radiomester, f. 23.10.21. Monter I 1.12.46, mekaniker II 1.4.50, mekaniker I 1.11.52, overmekaniker 1.4.58, overmekaniker i 15. lkl. 1.4.62, radiomester i 18. lkl. 1.4.69 (radioingeniørtjenesten (Esbjerg)). (20)
32. **Svendsen, Robert Villy**, radiomester, f. 21.2.36. Mekaniker i 7. lkl. 1.12.58, mekaniker i 10. lkl. 1.6.60, overmekaniker 1.10.62, radiomester i 15. lkl. 1.4.64, radiomester i 18. lkl. 1.4.69 (radioingeniørtjenesten (Øverup)). (20)
33. **Brodersen, Eigil**, radiomester, f. 5.4.36. Mekaniker i 7. lkl. 1.7.59, mekaniker i 10. lkl. 1.10.60, overmekaniker 1.4.63, radiomester i 15. lkl. 1.9.64, radiomester i 18. lkl. 1.4.69 (2. ingeniørdistrikt (Højen)). (20)
34. **Nielsen, Kjeld Erik**, radiomester, f. 30.7.32. Monter I 1.8.56, mekaniker i 7. lkl. 1.4.58, mekaniker i 10. lkl. 1.4.59, overmekaniker 1.4.61, radiomester i 15. lkl. 1.4.65, radiomester i 18. lkl. 1.4.69 (radioingeniørtjenesten (Øverup)). (20)
35. **Hansen, Harry Thorvald**, værkfører, f. 23.2.20. Monter I 1.3.49, mekaniker II 1.4.54, mekaniker i 10. lkl. 1.4.59, mekaniker i 12. lkl. 1.4.62, overmekaniker i 15. lkl. 1.1.66, værkfører i 18. lkl. 1.4.69 (3. ingeniørdistrikt). (20)
36. **Jørgensen, Erik**, værkfører, f. 28.3.29. Monter I 1.4.54, håndværker 1.4.58, mekaniker i 10. lkl. 1.4.62, overmekaniker i 12. lkl. 1.4.65, overmekaniker i 15. lkl. 1.11.66, værkfører i 18. lkl. 1.4.69 (post- og telegrafvæsenets værksteder). (20), værkfører i lr. 22 1.9.72 (post- og telegrafvæsenets værksteder).
37. **Gabrysiak, Josef Adam**, telegrafmester, f.5.3.27. Monter I 1.2.52, mekaniker II 1.4.57, mekaniker i 10. lkl. 1.4.61, mekaniker i 12. lkl. 1.4.64, telegrafmester i 15. lkl. 1.9.67 (17), telegrafmester i lr. 20 1.2.71 (2. ingeniørdistrikt).
38. **Nielsen, Arne Morell**, telegrafmester, f.13.8.29, tegner 1.3.58, tegner i 15. lkl. 1.4.62 (16), telegrafmester i lr. 20 1.4.71 (generaldirektoratet, 2. ekspeditionskontor).
39. **Frandsen, Halfdan Johannes**, telegrafmester, f.10.6.14. Monter I 1.4.42, mekaniker II 1.11.46, mekaniker I 1.4.53, overmekaniker 1.9.61, overmekaniker i 15. lkl. 1.4.63 (18), telegrafmester i lr. 20 1.4.71 (2. ingeniørdistrikt (Kolding)).
40. **Laustsen, Svend Aage Thinggaard**, telegrafmester, f. 22.10.23, Mekaniker II 1.9.57, mekaniker i 10. lkl. 1.4.58, overmekaniker 1.4.59, telegrafmester i 15. lkl. 1.4.64 (17), telegrafmester i lr. 20 1.4.71 (radioingeniørtjenesten).
41. **Jensen, Erik Johannes**, telegrafmester, f.25.6.31. Mekaniker i 7. lkl. 1.12.58, mekaniker i 10. lkl. 1.12.59, overmekaniker 1.4.61, overmekaniker i 15. lkl. 1.4.65, telegrafmester i 15. lkl. 1.9.68 (17), telegrafmester i lr. 20 1.4.71 (radioingeniørtjenesten).
42. **Nielsen, Christian**, telegrafmester, f.20.12.25. Monter I 1.10.50, mekaniker II 1.9.55, mekaniker i 10. lkl. 1.4.60, mekaniker i 12. lkl. 1.4.63, telegrafmester i 15. lkl. 1.4.66 (17), telegrafmester i lr. 20 1.4.71 (3. ingeniørdistrikt).
43. **Pedersen, Børge**, telegrafmester, f.22.10.33. Telegrafarbejder 1.2.56, kontorassistent II 1.1.60, tegner i 9. lkl. 1.7.63, telegrafmester i 15. lkl. 1.6.66 (17), telegrafmester i lr. 20 1.4.71 (2. ingeniørdistrikt (Tønder)).
44. **Andersen, Erik Arthur**, værkfører, f.5.3.32. Monter I 1.12.55, mekaniker II 1.4.57, mekaniker i 10. lkl. 1.4.59, mekaniker i 12. lkl. 1.4.62, overmekaniker i 15. lkl. 1.11.66 (16), værkfører i lr. 20 1.4.71 (post- og telegrafvæsenets værksteder).
45. **Elley, Hans**, telegrafmester, f.11.3.17. Telegrafarbejder 1.2.43, monter I 1.2.49, distriktsmonter 1.4.58, overmonter i 7. lkl. 1.2.59, linjemester i 10. lkl. 1.4.62, linjemester i 12. lkl. 1.4.63, telegrafmester i 15. lkl. 1.9.67 (17), telegrafmester i lr. 20 1.4.71 (2. ingeniørdistrikt (Sønderborg)).
46. **Andersen, Axel Verner Krogh**, telegrafmester, f.16.7.12. Monter II 1.7.38, monter I 1.5.43, mekaniker II 1.4.49, mekaniker I 1.4.53, overmekaniker 1.4.62, overmekaniker i 15. lkl. 1.4.64 (16), telegrafmester i lr. 20 1.6.71 (1. ingeniørdistrikt).
47. **Christensen, Erik Lysholm**, telegrafmester, f.23.7.24. Telegrafarbejder 1.10.50, monter II 1.4.53, monter I 1.4.57, tegner i 9. lkl. 1.4.58, tegner i 15. lkl. 1.4.64 (16), telegrafmester i lr. 20 1.6.71 (1. ingeniørdistrikt).
48. **Laustsen, Verner**, værkfører, f.21.6.29. Monter I 1.8.53, mekaniker i 7. lkl. 1.4.58, mekaniker i 10. lkl. 1.4.62, mekaniker i 12. lkl. 1.4.65, overmekaniker i 12. lkl. 1.9.68, overmekaniker i 15. lkl. 1.4.69 (17), værkfører i lr. 20 1.9.71 (3. ingeniørdistrikt).
49. **Nielsen, Peter Julius**, telegrafmester, f.25.8.30. Telegrafarbejder 1. 6.54, monter II 1.4.57, distriktsmonter 1.4.58, tegner i 9. lkl. 1.7.63, tegner i 15. lkl. 1.4.69 (16), telegrafmester i lr. 20 1.12.71 (2. ingeniørdistrikt (Haderslev)).
50. **Larsen, Knud Erik Zahll**, telegrafmester, f.10.7.29. Telegrafmester i lr. 20 1.4.72 (3. ingeniørdistrikt).
51. **Sørensen, Johannes**, telegrafmester, f.9.1.32. Telegrafmester i lr. 20 1.4.72 (3. ingeniørdistrikt).
52. **Rasmussen, Ove**, telegrafmester, f.14.10.33. Telegrafmester i lr. 20 1.4.72 (kabelingeniørtjenesten).
53. **Kærgaard, Ib**, telegrafmester, f.2.9.30. Telegrafmester i lr. 20 1.4.72 (3. ingeniørdistrikt).
54. **Hansen, John Bent**, telegrafmester, f.28.10.33. Telegrafmester i lr. 20 1.4.72 (telegraflaboratoriet).
55. **Scheller, Karl Bernhard Nikolaus**, telegrafmester, f.6.4.19. Telegrafmester i lr. 20 1.4.72 (1. ingeniørdistrikt (Støge)).
56. **Jørgensen, Mogens Helmer**, radiomester, f.22.3.42. Mekaniker i 7. lkl. 1.11.66, mekaniker i 10. lkl. 1.9.68, mekaniker i lr. 13 1.4.71, radiomester i lr. 20 1.5.72 (radioingeniørtjenesten (Herstedvester)).
57. **Apitz, John Vulf**, værkfører, f.20.11.35. Mekaniker i 7. lkl. 1.5.68, mekaniker i 10. lkl. 1.6.69 (11), værkfører i lr. 20 1.9.72 (post- og telegrafvæsenets værksteder).
58. **Jørgensen, Børge Møhring**, telegrafmester f.13.2.28. Mekaniker i 7. lkl. 1.7.58, mekaniker i 10. lkl. 1.12.59, overmekaniker 1.4.63, overmekaniker i 15. lkl. 1.4.66 (17), telegrafmester i lr. 20 1.10.72 (radioingeniørtjenesten (Kastrup)).

### Lønramme 16, 17 og 18.

- Oxø, Knud Buske**, overmekaniker, f.17.4.06. Monter I 1.9.36, overmonter 1.5.42, mekaniker I 1.2.48, overmekaniker 1.4.54, overmekaniker i 15. lkl. 1.4.62 (1. ingeniørdistrikt). (16)
- Nielsen, Werner Gotfred**, overmekaniker, f.30.9.13. Monter I 1.4.42, mekaniker II 1.2.47, mekaniker I 1.6.52, overmekaniker 1.4.56, overmekaniker i 15. lkl. 1.4.62 (2. ingeniørdistrikt (Odense)) (17), overmekaniker i lr. 18 1.4.71 (2. ingeniørdistrikt (Odense)).
- Omman, Skjold**, overmekaniker, f.15.8.06. Monter II 1.5.35, monter I 1.5.39, mekaniker II 1.4.46, mekaniker I 1.12.52, overmekaniker 1.4.57, overmekaniker i 15. lkl. 1.4.62 (1. ingeniørdistrikt). (16)
- Christensen, Otto Svend**, overmekaniker, f.2.12.05. Håndværker 1.12.28, overmonter 1.6.45, mekaniker I 1.9.46, overmekaniker 1.4.58, overmekaniker i 15. lkl. 1.4.62 (post- og telegrafvæsenets værksteder). (16)
- Hansen, Fridolph Vermuth**, værkfører, f.18.10.06. Monter I 1.8.43, mekaniker II 1.4.47, mekaniker I 1.4.53, overmekaniker 1.4.58, overmekaniker i 15. lkl. 1.4.62, værkfører i 15. lkl. 1.4.65 (1. ingeniørdistrikt). (17)
- Petersen, Niels Marius Holger**, overmekaniker, f.16.8.10. Monter I 1.4.42, mekaniker II 1.4.49, mekaniker I 1.12.54, overmekaniker 1.4.58, overmekaniker i 15. lkl. 1.4.62 (3. ingeniørdistrikt). (17)
- Stapp, Reno Eugene**, overmekaniker, f.1.10.20. Monter II 1.1.53, mekaniker II 1.4.55, mekaniker i 10. lkl. 1.4.58, overmekaniker 1.4.60, overmekaniker i 15. lkl. 1.4.62 (radioingeniørtjenesten (Kastrup)). (17)
- Nielsen, Kaj Gunnar**, telegrafmester, f.9.8.08. Tegner 1.4.42, tegner i 15. lkl. 1.4.62, telegrafmester i 15. lkl. 1.4.65 (telegraflaboratoriet). (17)
- Andersen, Erik Adolf Bøjesen**, tegner, f.29.2.24. Monter I 1.11.52, tegner 1.12.56, tegner i 15. lkl. 1.4.62 (16), tegner i lr. 17 1.10.70 (1. ingeniørdistrikt).
- Møller, Hans-Jacob**, telegrafmester, f.27.4.26. Tegner 1.2.57, telegrafmester i 15. lkl. 1.4.62 (radioingeniørtjenesten). (17)
- Thomhav, Christian**, værkfører, f.6.1.23. Monter I 1.4.46, mekaniker II 1.4.50, mekaniker I 1.4.54, overmekaniker 1.4.61, værkfører i 15. lkl. 1.6.62 (1. ingeniørdistrikt (Kastrup)). (17)
- Falshøj, Ingolf Søren Koch**, antennemester, f.7.1.12. Monter I 1.4.42, overmonter 1.9.46, linjemester 1.2.49, antennemester i 12. lkl. 1.4.58, antennemester i 15. lkl. 1.4.63 (radioingeniørtjenesten). (17)



(lr. 16, 17 og 18)

13. **Jacobsen, Poul Elith**, overmekaniker, f.14.4.11. Montør I 1.4.42, mekaniker II 1.9.46, mekaniker I 1.4.54, overmekaniker 1.2.61, overmekaniker i 15. lkl. 1.4.63 (1. ingeniørdistrikt). (16)
14. **Winberg, Knud Vilhelm**, overmekaniker, f.12.6.12. Montør I 1.4.46, mekaniker II 1.4.49, mekaniker I 1.4.54, overmekaniker 1.4.61, overmekaniker i 15. lkl. 1.4.63 (post- og telegrafvæsenets værksteder). (16)
15. **Andersen, Aase**, frk. tegner, f.4.3.12. Kontorist 1.4.36, kontorassistent II 1.4.46, kontorassistent I 1.4.52, tegner i 15. lkl. i generaldirektoratet (2. teknisk kontor) 1.4.63. (16)
16. **Castberg, Curt Vilhelm**, overmekaniker, f.5.5.21. Montør I 1.8.48, mekaniker II 1.4.53, mekaniker i 10. lkl. 1.4.58, overmekaniker 1.4.62, overmekaniker i 15. lkl. 1.9.63 (1. ingeniørdistrikt). (16)
17. **Jensen, Gunner Thomas**, overmekaniker, f.1.7.16. Montør I 1.6.44, mekaniker II 1.4.49, mekaniker I 1.4.55, overmekaniker 1.4.61, overmekaniker i 15. lkl. 1.4.64 (2. ingeniørdistrikt (Kolding)). (16), overmekaniker i lr. 17 1.4.71 (2. ingeniørdistrikt (Kolding)).
18. **Mathiasen, Anders Jørgen**, overmekaniker, f.14.7.24. Montør I 1.8.47, mekaniker II 1.4.52, mekaniker I 1.9.55, overmekaniker 1.4.61, overmekaniker i 15. lkl. 1.4.64 (1. ingeniørdistrikt (Stegø)). (16)
19. **Wael, Richardt**, overmekaniker, f.29.10.19. Montør I 1.1.53, mekaniker II 1.4.55, mekaniker I 1.4.58, overmekaniker 1.4.61, overmekaniker i 15. lkl. 1.4.64 (radioingeniørtjenesten (Kastrup)). (17)
20. **Petersen, Ib Alban**, overmekaniker, f.20.6.25. Montør I 1.10.48, mekaniker II 1.4.53, mekaniker i 10. lkl. 1.4.58, overmekaniker 1.4.62, overmekaniker i 15. lkl. 1.4.64 (1. ingeniørdistrikt). (16)
21. **Kiærbye-Hansen, Gunnar**, overmekaniker, f.27.9.25. Mekaniker i 7. lkl. 1.5.58, mekaniker i 10. lkl. 1.5.59, overmekaniker 1.4.60, overmekaniker i 15. lkl. 1.4.65 (radioingeniørtjenesten). (16)
22. **Stentoft, Eivind Vilhelm**, overmekaniker, f.4.9.14. Montør I 1.4.45, mekaniker II 1.2.48, mekaniker I 1.2.55, overmekaniker 1.4.61, overmekaniker i 15. lkl. 1.4.65 (2. ingeniørdistrikt). (16)
23. **Schacke, Wagn Ejgill**, overmekaniker, f.23.4.27. Montør I 1.2.52, mekaniker II 1.7.57, mekaniker i 10. lkl. 1.7.58, overmekaniker 1.4.61, overmekaniker i 15. lkl. 1.4.65 (2. ingeniørdistrikt (Rangstrup)). (18)
24. **Sørensen, Robert Utoft**, overmekaniker, f.14.6.30. Mekaniker i 7. lkl. 1.4.58, mekaniker i 10. lkl. 1.4.59, overmekaniker 1.4.61, overmekaniker i 15. lkl. 1.4.65 (2. ingeniørdistrikt (Sdr. Højrup)). (18)
25. **Møller, Knud Jørgen**, overmekaniker, f.23.5.24. Montør I 1.3.57, mekaniker i 7. lkl. 1.4.58, mekaniker i 10. lkl. 1.4.59, overmekaniker 1.4.61, overmekaniker i 15. lkl. 1.4.65 (3. ingeniørdistrikt (Mejrup)). (18)
26. **Hansen, Svend Peter**, overmekaniker, f.4.2.16. Montør I 1.12.44, mekaniker II 1.4.49, mekaniker I 1.4.56, mekaniker i 12. lkl. 1.4.62, overmekaniker i 15. lkl. 1.4.65 (3. ingeniørdistrikt). (16)
27. **Larsen, Carl Erik**, overmekaniker, f.18.2.19. Montør I 1.5.46, mekaniker II 1.4.50, mekaniker I 1.4.56, overmekaniker 1.4.62, overmekaniker i 15. lkl. 1.4.65 (3. ingeniørdistrikt (Ålborg)). (16)
28. **Borchmann, Viggo Georg**, overmekaniker, f.19.1.18. Montør I 1.12.47, mekaniker II 1.4.52, mekaniker I 1.4.57, mekaniker i 12. lkl. 1.4.62, overmekaniker i 15. lkl. 1.4.65 (3. ingeniørdistrikt). (16)
29. **Pedersen, Svend Aage Henry**, overmekaniker, f.27.9.19. Montør I 1.1.45, mekaniker II 1.4.50, mekaniker I 1.9.57, mekaniker i 12. lkl. 1.4.62, overmekaniker i 15. lkl. 1.4.65 (3. ingeniørdistrikt). (16)
30. **Mortensen, Kurt**, overmekaniker, f.14.10.21. Montør I 1.8.46, mekaniker II 1.4.53, mekaniker i 10. lkl. 1.4.58, overmekaniker 1.4.62, overmekaniker i 15. lkl. 1.4.65 (kabelingeniørtjenesten). (16)
31. **Østberg, Erik**, overmekaniker, f.3.1.20. Montør I 1.5.49, mekaniker II 1.4.54, mekaniker i 10. lkl. 1.4.59, overmekaniker 1.4.62, overmekaniker i 15. lkl. 1.4.65 (1. ingeniørdistrikt). (16)
32. **Christensen, Per Sigurd Flindt**, overmekaniker, f.13.1.30. Mekaniker i 7. lkl. 1.11.60, mekaniker i 10. lkl. 1.11.61, mekaniker i 12. lkl. 1.4.63, overmekaniker i 15. lkl. 1.4.65 (radioingeniørtjenesten). (18)
33. **Pedersen, Herluf Strøjr**, overmekaniker, f.16.9.32. Mekaniker i 7. lkl. 1.11.60, mekaniker i 10. lkl. 1.11.61, mekaniker i 12. lkl. 1.4.63, overmekaniker i 15. lkl. 1.4.65 (radioingeniørtjenesten). (18)
34. **Hansen, Holger Erling**, tegner, f.4.3.29. Tegner i 9. lkl. 1.7.53, tegner i 15. lkl. 1.4.65 (2. ingeniørdistrikt). (16)
35. **Sørensen, Harly**, tegner, f.4.11.27. Postbud 1.12.51, tegner i 9. lkl. 1.10.61, tegner i 15. lkl. 1.4.65 (generaldirektoratet (3. teknisk kontor)). (16)
36. **Rørvig, Erik Valder**, overmekaniker, f.23.2.15. Montør I 1.4.46, mekaniker II 1.6.52, mekaniker i 10. lkl. 1.4.58, mekaniker i 12. lkl. 1.4.62, overmekaniker i 15. lkl. 1.7.65 (2. ingeniørdistrikt (Sønderborg)). (16)
37. **Clausen, Peter Andreas**, overmekaniker, f.10.12.21. Montør I 1.4.50, mekaniker II 1.4.55, mekaniker i 10. lkl. 1.4.61, mekaniker i 12. lkl. 1.4.64, overmekaniker i 15. lkl. 1.9.65 (2. ingeniørdistrikt). (17)
38. **Lydeking, Andreas**, overmekaniker, f.5.4.16. Montør I 1.4.42, mekaniker II 1.9.46, mekaniker I 1.11.54, overmekaniker 1.4.61, overmekaniker i 15. lkl. 1.4.66 (2. ingeniørdistrikt (Haderslev)). (16)
39. **Christiansen, Hans Børge**, overmekaniker, f.2.2.34. Mekaniker i 7. lkl. 1.11.58, mekaniker i 10. lkl. 1.11.59, overmekaniker 1.4.61, radiomester i 15. lkl. 1.11.62, mekaniker i 12. lkl. 1.6.64, overmekaniker i 15. lkl. 1.4.66 (3. ingeniørdistrikt (Skåde)). (18)
40. **Sleiborg, Tage Jellesen**, overmekaniker, f.18.3.32. Mekaniker i 7. lkl. 1.5.59, mekaniker i 10. lkl. 1.5.60, overmekaniker 1.4.61, overmekaniker i 15. lkl. 1.4.66 (3. ingeniørdistrikt (Frejlev)). (18)
41. **Mortensen, Kaj Johan Harder**, overmekaniker, f.6.1.28. Mekaniker II 1.10.57, mekaniker i 10. lkl. 1.10.58, overmekaniker 1.4.62, overmekaniker i 15. lkl. 1.4.66 (3. ingeniørdistrikt (Skåde)). (18)
42. **Nielsen, Erik**, overmekaniker, f.14.7.23. Montør I 1.9.50, mekaniker II 1.7.55, mekaniker i 10. lkl. 1.4.61, mekaniker i 12. lkl. 1.11.62, overmekaniker i 15. lkl. 1.4.66 (2. ingeniørdistrikt (Tønder)). (16)
44. **Garset, Leif Anker**, telegrafmester, f.13.9.27. Montør I 1.12.51, mekaniker II 1.4.57, mekaniker i 10. lkl. 1.3.61, overmekaniker 1.4.63, telegrafmester i 15. lkl. 1.4.66 (1. ingeniørdistrikt). (17)
45. **Hansen, Verner Peder**, overmekaniker, f.5.5.13. Montør I 1.4.42, mekaniker II 1.4.46, mekaniker I 1.4.52, mekaniker i 12. lkl. 1.4.62, overmekaniker i 15. lkl. 1.9.66 (radioingeniørtjenesten (Herstedvester)). (16)
46. **Thomsen, Søren Peter**, overmekaniker, f.29.10.35. Mekaniker i 7. lkl. 1.12.60, mekaniker i 10. lkl. 1.12.61, mekaniker i 12. lkl. 1.9.64, overmekaniker i 15. lkl. 1.9.66 (radioingeniørtjenesten (Lyngby)). (16)
47. **Fammé, Poul Vilhelm Konstantin**, værkfører, f.24.10.23. Montør I 1.4.51, mekaniker II 1.4.56, mekaniker i 10. lkl. 1.4.61, mekaniker i 12. lkl. 1.4.64, værkfører i 15. lkl. 1.12.66 (2. ingeniørdistrikt (Fredericia)). (17)
48. **Jensen, Gunnar Mathias**, overmekaniker, f.12.6.26. Montør I 1.7.52, mekaniker II 1.4.57, mekaniker i 10. lkl. 1.4.62, mekaniker i 12. lkl. 1.4.65, overmekaniker i 15. lkl. 1.12.66 (3. ingeniørdistrikt). (16)
49. **Jensen, Poul Leth**, tegner, f.30.4.35. Tegner i 9. lkl. 1.3.61, tegner i 15. lkl. 1.4.67 (radioingeniørtjenesten). (16)
50. **Sørensen, Ole Buchtrup**, maskinmester, f.15.10.38. Maskinmesteraspirant 1.8.65, maskinmester i 15. lkl. 1.8.67 (kabelingeniørtjenesten (Korsør)). (17)
51. **Hansen, Niels Schmidt**, overmekaniker, f.3.2.06. Montør I 1.4.42, mekaniker II 1.4.46, mekaniker I 1.4.55, mekaniker i 12. lkl. 1.4.63, overmekaniker i 15. lkl. 1.10.67 (radioingeniørtjenesten (Kalundborg)). (16)
52. **Madsen, Frode Christian**, overmekaniker, f.26.2.26. Montør I 1.3.52, mekaniker II 1.4.57, mekaniker i 10. lkl. 1.4.61, mekaniker i 12. lkl. 1.4.64, overmekaniker i 15. lkl. 1.1.68 (2. ingeniørdistrikt (Esbjerg)). (16)

(lr. 16, 17 og 18)

53. **Andersen, Christian Thorvald Dithlev**, overmekaniker, f.20.10.14. Montør I 1.4.44, mekanikerII 1.2.47, mekanikerI 1.4.53, mekaniker i 12. lkl. 1.4.62, overmekaniker i 15. lkl. 1.3.68 (radioingeniørtjenesten (Skamlebæk)). (16)
54. **Svenningsen, Jul Vagner**, overmekaniker, f.8.9.11. Montør I 1.10.46, mekanikerII 1.4.49, mekanikerI 1.4.57, mekaniker i 12. lkl. 1.4.62, overmekaniker i 12. lkl. 1.4.66, overmekaniker i 15. lkl. 1.9.68 (3. ingeniørdistrikt). (16)
55. **Bertelsen, Karsten Vilhelm**, overmekaniker, f.28.5.14. Montør I 1.1.51, mekanikerII 1.9.53, mekanikerI 1.4.57, mekaniker i 12. lkl. 1.4.62, overmekaniker i 15. lkl. 1.9.68 (radioingeniørtjenesten (Lindholt)). (18)
56. **Asmus, Albert Heinrich**, overmekaniker, f.1.8.20. Montør I 1.8.44, mekanikerII 1.4.53, mekaniker i 10. lkl. 1.4.58, mekaniker i 12. lkl. 1.4.62, overmekaniker i 15. lkl. 1.9.68 (2. ingeniørdistrikt (Haderslev)). (16)
57. **Laursen, Svend Erik**, overmekaniker, f.19.11.15. Montør I 1.10.48, mekaniker II 1.4.53, mekaniker i 10. lkl. 1.4.58, mekaniker i 12. lkl. 1.4.62, overmekaniker i 15. lkl. 1.9.68 (3. ingeniørdistrikt). (16)
58. **Mørch, Erik Ove**, overmekaniker, f.26.7.08. Montør I 1.9.44, mekanikerII 1.4.54, mekaniker i 10. lkl. 1.7.58, overmekaniker i 12. lkl. 1.4.62, overmekaniker i 15. lkl. 1.9.68 (post- og telegrafvæsenets værksteder). (16)
59. **Jensen, Kaj Holm**, overmekaniker, f.22.11.23. Montør I 1.3.49, mekanikerII 1.4.54, mekaniker i 10. lkl. 1.4.59, mekaniker i 12. lkl. 1.4.62, overmekaniker i 15. lkl. 1.9.68 (3. ingeniørdistrikt (Ålborg)). (16)
60. **Jørgensen, Johannes Flemming**, overmekaniker, f.1.7.32. Montør I 1.3.58, mekaniker i 7. lkl. 1.4.58, mekaniker i 10. lkl. 1.12.59, mekaniker i 12. lkl. 1.4.63, overmekaniker i 15. lkl. 1.9.68 (radioingeniørtjenesten (Kastrup)). (17)
61. **Andersen, Harry**, overmekaniker, f.21.5.21. Montør I 1.3.48, mekanikerII 1.4.53, mekaniker i 10. lkl. 1.4.60, mekaniker i 12. lkl. 1.4.63, overmekaniker i 15. lkl. 1.9.68 (1. ingeniørdistrikt (Slagelse)). (17)
62. **Andersen, Erling**, overmekaniker, f.8.6.34. Mekaniker i 7. lkl. 1.6.59, mekaniker i 10. lkl. 1.6.60, mekaniker i 12. lkl. 1.4.63, overmekaniker i 15. lkl. 1.9.68 (radioingeniørtjenesten (Kastrup)). (18)
63. **Andersen, John Ervin**, overmekaniker, f.2.12.20. Montør I 1.1.51, mekanikerII 1.2.56, mekaniker i 10. lkl. 1.4.61, overmekaniker i 12. lkl. 1.4.63, overmekaniker i 15. lkl. 1.9.68 (1. ingeniørdistrikt). (16)
64. **Madsen, Hartvig Bach**, overmekaniker, f.9.11.24. Montør I 1.2.52, mekanikerII 1.4.57, mekaniker i 10. lkl. 1.4.61, overmekaniker i 12. lkl. 1.4.63, overmekaniker i 15. lkl. 1.9.68 (radioingeniørtjenesten). (16)
65. **Herner, Knud Erik**, radiomester, f.12.3.31. Mekaniker i 7. lkl. 1.12.60, mekaniker i 10. lkl. 1.12.61, overmekaniker i 12. lkl. 1.4.64, radiomester i 15. lkl. 1.9.68 (radioingeniørtjenesten). (17)
66. **Jakobsen, Valther Reinhold**, telegrafmester, f.1.8.27. Montør I 1.12.51, mekanikerII 1.4.57, mekaniker i 10. lkl. 1.4.61, mekaniker i 12. lkl. 1.6.64, telegrafmester i 15. lkl. 1.9.68 (3. ingeniørdistrikt). (17)
67. **Dziegiel, Franz Josef**, overmekaniker, f.10.3.23. Montør I 1.4.57, mekaniker i 7. lkl. 1.4.58 (u.f.nr. 1.10.60-30.9.61), mekaniker i 10. lkl. 1.7.62, overmekaniker i 12. lkl. 1.9.64, overmekaniker i 15. lkl. 1.9.68 (radioingeniørtjenesten (Reerso)) (16), overmekaniker i lr. 17 1.3.71 (radioingeniørtjenesten (Reerso)).
68. **Jensen, Børge Christian**, tegner, f.9.4.34. Postbud 1.5.58, tegner i 9. lkl. 1.9.61, tegner i 15. lkl. 1.9.68 (kabelingeniørtjenesten) (16), tegner i lr. 17 1.9.71 (kabelingeniørtjenesten).
69. **Valnæs, Leo Verner Kock**, telegrafmester, f.17.5.32. Montør I 1.1.57, mekaniker i 7. lkl. 1.4.58, tegner i 9. lkl. 1.2.62, tegner i 15. lkl. 1.9.68 (1. ingeniørdistrikt). (16), telegrafmester i lr. 17 1.4.71 (1. ingeniørdistrikt).
70. **Højer, Lorry Alex**, telegrafmester, f.29.1.31. Mekaniker i 7. lkl. 1.3.62, tegner i 9. lkl. 1.2.63, telegrafmester i 15. lkl. 1.9.68 (radioingeniørtjenesten (Kastrup)). (17)
71. **Dahl, Viggo Emanuel**, overmekaniker, f. 5.7.20. Montør I 1.10.49, mekaniker II 1.7.50, mekaniker I 1.12.55, mekaniker i 12. lkl. 1.4.62, overmekaniker i 15. lkl. 1.10.68 (1. ingeniørdistrikt (Nykøbing Fl.)). (17)
72. **Larsen, Henrik**, kabelmester, f. 7.9.25. Montør I 1.1.51, overmontør 1.6.55, overmontør i 10. lkl. 1.4.62, kabelmester i 12. lkl. 1.4.65, kabelmester i 15. lkl. 1.3.69 (kabelingeniørtjenesten (Korsør)). (17)
73. **Johansen, Jørgen Karl**, overmekaniker, f. 14.9.16. Montør I 1.7.45, mekaniker II 1.4.53, mekaniker i 10. lkl. 1.4.60, mekaniker i 12. lkl. 1.4.63, overmekaniker i 12. lkl. 1.8.65, overmekaniker i 15. lkl. 1.4.69 (2. ingeniørdistrikt) (16), overmekaniker i lr. 17 1.1.71 (2. ingeniørdistrikt).
74. **Thyme, Georg Anton**, overmekaniker, f. 30.9.24. Montør I 1.8.48, mekaniker II 1.4.53, mekaniker i 10. lkl. 1.4.60, mekaniker i 12. lkl. 1.4.63, overmekaniker i 15. lkl. 1.4.69 (1. ingeniørdistrikt (Slagelse)). (17)
75. **Vile, Helge**, overmekaniker, f. 20.5.26. Montør I 1.11.49, mekaniker II 1.4.55, mekaniker i 10. lkl. 1.4.61, mekaniker i 12. lkl. 1.4.63, overmekaniker i 15. lkl. 1.4.69 (1. ingeniørdistrikt). (16)
76. **Andkjær, Lejf**, overmekaniker, f. 1.10.20. Montør I 1.4.50, mekaniker II 1.4.55, mekaniker i 10. lkl. 1.4.61, mekaniker i 12. lkl. 1.4.63, overmekaniker i 15. lkl. 1.4.69 (2. ingeniørdistrikt (forstærkerstation Kolding IV)). (16)
77. **Nielsen, Erik**, overmekaniker, f. 24.5.32. Mekaniker i 7. lkl. 1.10.60, mekaniker i 10. lkl. 1.10.61, mekaniker i 12. lkl. 1.4.64, overmekaniker i 12. lkl. 1.9.68, overmekaniker i 15. lkl. 1.4.69 (2. ingeniørdistrikt (Højnen)). (18)
78. **Nielsen, Villy**, overmekaniker, f. 12.12.32. Montør I 1.11.57, mekaniker i 7. lkl. 1.4.58, mekaniker i 10. lkl. 1.4.63, overmekaniker i 12. lkl. 1.12.65, overmekaniker i 15. lkl. 1.4.69 (2. ingeniørdistrikt (forstærkerstation Kolding IV)). (16)
79. **Hansen, Carl Erik**, overmekaniker, f. 28.5.34. Montør I 1.2.58, mekaniker i 7. lkl. 1.4.58, mekaniker i 10. lkl. 1.4.63, mekaniker i 12. lkl. 1.6.66, overmekaniker i 15. lkl. 1.4.69 (radioingeniørtjenesten (Skamlebæk)). (16)
80. **Pedersen, Harry Lars Peder**, overmekaniker, f. 26.7.13. Montør I 1.3.49, mekaniker II 1.4.54, mekaniker i 10. lkl. 1.4.61, mekaniker i 12. lkl. 1.4.64, overmekaniker i 15. lkl. 1.6.69 (post- og telegrafvæsenets værksteder). (16)
81. **Bjørn, Svend**, tegner, f.18.6.25. Postbud 1.7.46, overtelegrafbud II 1.4.53, tegner i 9. lkl. 1.11.63, tegner i lr. 16 1.4.70 (kabelingeniørtjenesten).
82. **Kristensen, Alfred**, maskinmester, f.3.4.39. Maskinmester i lr. 17 1.8.70 (1. ingeniørdistrikt).
83. **Jensen, Henning Leo**, overmekaniker, f. 28.12.19. Montør I 1.6.45, mekaniker II 1.4.50, mekaniker I 1.2.55, mekaniker i 12. lkl. 1.4.62, overmekaniker i lr. 16 1.10.70 (1. ingeniørdistrikt).
84. **Knudsen, Svend Aage**, overmekaniker, f.24.12.34. Mekaniker i 7. lkl. 1.10.60, mekaniker i 10. lkl. 1.4.64, mekaniker i 12. lkl. 1.9.68 (13), overmekaniker i lr. 16 1.2.71 (2. ingeniørdistrikt).
85. **Andersen, Anders Christesen**, tegner, f.21.12.37. Telegrafarbejder 1.11.61, tegner i 9. lkl. 1.7.63, tegner i lr. 16 1.3.71 (2. ingeniørdistrikt).
86. **Jensen, Niels Henning**, telegrafmester, f.21.6.28. Montør I 1.6.54, mekaniker i 7. lkl. 1.4.58, mekaniker i 10. lkl. 1.4.62, mekaniker i 12. lkl. 1.4.65 (13), telegrafmester i lr. 17 1.4.71 (3. ingeniørdistrikt).
87. **Salbauge, Jørgen**, overmekaniker, f.15.3.36. Mekaniker i 7. lkl. 1.5.61, mekaniker i 10. lkl. 1.5.62, mekaniker i 12. lkl. 1.4.65 (13), overmekaniker i lr. 17 1.4.71 (radioingeniørtjenesten (Kastrup)).
88. **Klinke, Keld Mogens**, overmekaniker, f.13.9.35. Mekaniker i 7. lkl. 1.7.61, mekaniker i 10. lkl. 1.7.62, mekaniker i 12. lkl. 1.4.65 (13), overmekaniker i lr. 17 1.4.71 (radioingeniørtjenesten (Kastrup)).
89. **Kaczmarek, Eduard Adam**, overmekaniker, f.16.8.32. Mekaniker i 7. lkl. 1.8.58, mekaniker i 10. lkl. 1.4.63, mekaniker i 12. lkl. 1.9.68 (13), overmekaniker i lr. 18 1.4.71, (radioingeniørtjenesten).
90. **Sonne-Hansen, Ole**, overmekaniker, f.4.3.34. Mekaniker i 7. lkl. 1.7.59, mekaniker i 10. lkl. 1.4.63, mekaniker i 12. lkl. 1.9.68 (13), overmekaniker i lr. 16 1.4.71 (1. ingeniørdistrikt (Ronne)).

(lr. 16, 17 og 18)

91. **Magnussen, Ole Axel**, telegrafmester, f.3.6.36. Mekaniker i 7. lkl. 1.7.62, mekaniker i 10. lkl. 1.7.63, mekaniker i 12. lkl. 1.9.68 (13), telegrafmester i lr. 17 1.4.71 (radioingeniørtjenesten).
92. **Sørensen, Andreas Lystlund**, tegner, f.8.9.32. Postbud 1.9.57, tegner i 9. lkl. 1.2.64 (9), tegner i lr. 16 1.4.71 (generaldirektoratet, 3. teknisk kontor).
93. **Jönsson, Gustav Ture**, tegner, f.14.1.42. Tegner i 9. lkl. 1.11.64 (9), tegner i lr. 16 1.4.71 (kabelingeniørtjenesten).
94. **Jørgensen, Jørgen Finn**, overmekaniker, f.18.10.37. Overmekaniker i lr. 18 1.4.71 (radioingeniørtjenesten (Kastrup)).
95. **Hansen, Gunner Janus**, overmekaniker, f.31.7.35. Overmekaniker i lr. 18 1.4.71 (radioingeniørtjenesten (Kastrup)).
96. **Nielsen, Peder**, tegner, f.22.11.34. Postbud 1.4.58, tegner i 9. lkl. 1.8.67 (7), tegner i lr. 17 1.6.71 (radioingeniørtjenesten).
97. **Jørgensen, Palle Woldemar**, overmekaniker, f.8.6.27. Monter i 1.10.52, mekaniker i 7. lkl. 1.4.58, mekaniker i 10. lkl. 1.4.61, mekaniker i 12. lkl. 1.4.64, overmekaniker i 12. lkl. 1.4.66 (13), overmekaniker i lr. 16 1.9.71 (1. ingeniørdistrikt).
98. **Petersen, Erik Valdemar**, tegner, f.9.10.37. Mekaniker i 7. lkl. 1.9.66, mekaniker i 10. lkl. 1.9.68, mekaniker i lr. 13 1.3.71, tegner i lr. 16 1.9.71 (1. ingeniørdistrikt).
99. **Petersen, Karlo**, telegrafmester, f.2.3.37. Telegrafarbejder 1.3.60, mekaniker i 7. lkl. 1.4.62, mekaniker i 10. lkl. 1.4.65, overmekaniker i 12. lkl. 1.9.68 (13), telegrafmester i lr. 17 1.10.71 (2. ingeniørdistrikt).
100. **Geer, Benny**, overmekaniker, f.26.5.34. Mekaniker i 7. lkl. 1.6.58, mekaniker i 10. lkl. 1.4.63, mekaniker i 12. lkl. 1.9.68 (13), overmekaniker i lr. 17 1.10.71 (3. ingeniørdistrikt).
101. **Paulsen, Simon Witt**, tegner på prøve, f.8.7.45. Tegner på prøve i lr. 16 1.1.72 (2. ingeniørdistrikt).
102. **Frandsen, Jens Erik Boberg**, telegrafmester, f.4.10.18. Telegrafmester i lr. 17 1.4.72 (radioingeniørtjenesten).
103. **Grand, Henning Munk**, telegrafmester, f. 5.8.27. Telegrafmester i lr. 17 1.4.72 (radioingeniørtjenesten).
104. **Kørrild, Børge Vagn**, telegrafmester, f.17.12.33. Telegrafmester i lr. 17 1.4.72 (telegraflaboratoriet).

## Overassistenter. (lr. 17 og 19).

Nr. i klassen	Navn	Tjenestested	Født	Indtr.	Fag-prøve	Fag-prøve II	Assi- stent	Over- assistent	I løn- ramme 19 fra
1.	Ravnø, Kaj Arne	Odense	6.9.17	1.9.34	102.37	49.48	1.10.41	1.9.55	
2.	Holbech, Johanne Kirstine, frk.	Kolding T.	22.10.02	16.8.19	81.21 <sup>1)</sup>	.....	1.9.25	1.4.56	
3.	Jensen, Harald Emil	Århus T.	10.12.03	16.8.20	83.23 <sup>2)</sup>	.....	1.9.26	1.4.56	
4.	Petersen, Knud Erik Ostenfeldt	Kalundborg	18.4.22	1.9.39	61.43	36.52	1.4.46	1.7.57	
5.	Jensen, Eigil Børge	Nykøbing M.	21.3.22	1.9.39	62.42	41.54	1.4.46	1.12.57	
7.	Hansen, Georg Johan Mariboe	Kbhavn	4.3.10	1.9.30	55.33	.....	1.9.36	1.11.58	
8.	Tegder, Børge	Kbhavn	3.1.13	1.9.31	66.34	.....	1.9.37	1.11.58	
9.	Petersen, Georg Fredsted	Nykøbing M.	13.12.24	1.9.43	61.46	42.57	1.9.48	1.9.59	
11.	Poulsen, Knud	telegraflaborat.	15.2.28	1.9.45	76.48	43.56	1.9.50	1.7.60	1.7.69
13.	Taumann, Hans Smidt	Ribe	12.2.27	1.9.44	65.47	37.55	1.9.49	1.9.60	
14.	Poulsen, Jensine Marie, fru	Odense	20.7.11	1.8.35 <sup>3)</sup>	70.38	.....	1.8.41	1.12.60	
15.	Henriksen, Villy Kristian	Rønne	28.1.12	1.9.30	66.33	.....	1.9.36	1.4.61	
16.	Petersen, Erling Grane	Varde	3.8.15	1.9.31	54.34	.....	1.9.39	1.4.61	
17.	Mikkelsen, Andreas Jørgen Peter	Haderslev	5.2.12	1.9.31	83.34	.....	1.9.37	1.6.61	
18.	Henningsen, Niels Steffen Guldbrandt	Kbhavn	10.5.28	1.5.47	57.50	37.59	1.5.52	1.6.61 <sup>4)</sup>	
19.	Jessen, Mathias Asmus	Nordby Fanø	26.9.28	1.9.45	71.48	36.56	1.9.50	1.9.61	
20.	Holm, Eli Møllgaard	Kolding	19.6.28	1.9.45	70.48	36.56	1.9.50	1.9.61	
21.	Jensen, Birthe Elise, fru	Kbhavn	8.9.30	1.5.47	82.50	48.61	1.5.52	1.9.61 <sup>5)</sup>	
22.	Rasmussen, Dagny, fru	Odense	22.5.28	1.9.46	92.49	42.55	1.9.51	1.10.61 <sup>6)</sup>	
23.	Martinsen, Signe, fru	Vejle	30.4.28	1.9.47	93.50	42.59	1.9.52 <sup>7)</sup>	1.10.61	
24.	Andersen, Leif Berthel	Esbjerg	2.10.31	1.9.49	85.52	42.60	1.9.54	1.11.61 <sup>8)</sup>	
25.	Hansen, Ejnar Johannes Berg	Kbhavn	16.3.26	1.7.50 <sup>9)</sup>	64.53	36.59	1.5.54	1.12.61	
26.	Pedersen, Erik Søren Wilms	Silkeborg	18.5.31	1.9.47	74.50	39.57	1.9.52	1.2.62	
27.	Gyldenvang, Jens Egon	Silkeborg	12.5.27	1.9.45	57.48	38.61	1.9.50	1.3.62	
28.	Sørensen, Peder	Vejle	29.5.29	1.9.47	74.50	40.59	1.9.52	1.4.62	
28.	Sørensen, Povl Vagner	Nyborg	26.7.32	1.9.48	73.51	42.61	1.9.53	1.6.62	
31.	Jørgensen, Harriet Solvejg, fru	Ribe	20.5.29	1.9.46	72.49	36.58	1.9.51	1.9.62	
33.	Eriksen, Kristen Knudsen	Fredericia	17.2.30	1.9.46	67.49	38.57	1.9.51	1.9.62	
34.	Hansen, Annelise, frk.	Kolding	7.2.29	1.9.47	81.50	37.61	1.9.52	1.9.62	
35.	Jessen, Holger	Hjørring	6.9.31	1.5.47	63.50	41.62	1.10.52	1.10.62	
36.	Rasmussen, Svend Erik	Århus T.	13.8.32	1.5.50	76.53	46.61	1.5.55	1.10.62	1.7.69
37.	Kjær, Arne	Svendborg	19.1.31	1.5.48	74.51	39.61	1.5.53	1.11.62	
38.	Lauritsen, Hans Iver	Ålborg T.	15.6.33	1.5.50	70.53	54.62	1.5.55	1.11.62	1.7.69
39.	Sørensen, Kai	Odense T.	9.9.34	1.9.51	98.54	61.62	1.9.56	1.11.62	1.7.69
40.	Olesen, Knud	Vejle	5.5.32	1.9.49	72.52	46.61	1.9.54	1.12.62	
41.	Hansen, Erik Winkler	Nordby Fanø	27.1.31	1.9.46	67.49	36.58	1.2.52	1.2.63	
42.	Holm, Niels Lintrup	gd. (3.ekspt.)	3.7.17	1.9.36	55.39	.....	1.9.42	1.4.63	
43.	Simonsen, Christian	Kbhavn	24.4.20	1.9.37	66.40	.....	1.11.44	1.4.63	
45.	Andresen, Erik Johan Ludvig	Odense	21.6.21	1.9.38	62.41	.....	1.7.45	1.4.63	
48.	Jensen, Vera, frk.	Odense	12.1.33	1.5.49	77.52	51.61	1.5.54	1.9.63	
50.	Madsen, Henning	postgirokt.	20.7.32	1.9.50	70.53	40.62	1.9.55	1.9.63	
51.	Engell, Torkild	Rønne	25.9.34	1.9.51	72.54	58.62	1.9.56	1.11.63	1.7.69
52.	Kær, Palle	Helsingør	23.5.32	1.9.49	81.52	42.60	1.6.63 <sup>10)</sup>	1.11.63	
53.	Petersen, Tove, fru	Håsløv	18.1.30	1.9.47	84.50	41.58	1.9.52 <sup>11)</sup>	1.12.63	
54.	Rubeksen, Elieser Christian Marius	Tórshavn	25.8.21	1.9.38	54.41	.....	1.9.45	1.4.64	

<sup>1)</sup> i tgrafv., <sup>2)</sup> i tgrafv., P40. <sup>3)</sup> kontorist 1.8.35–31.8.36. <sup>4)</sup> postmester i lr. 19 1.11.69–31.3.70, postmester i lr. 21 1.4.70–3.7.72 (indleveringspostkontor 43). <sup>5)</sup> u.f.nr. 18.11.62–17.5.63<sup>6)</sup> u.f.nr. 19.5–18.11.66<sup>7)</sup> u.f.nr. 1.12.55–31.5.56<sup>8)</sup> kontrollør 1.7.67–31.1.70, postforvalter i lr. 19 1.2.–30.6.70 (postekspedition Nordborg 1). <sup>9)</sup> postbud 1.7.50–31.5.51, overpakmester 1.6.51–30.4.54. <sup>10)</sup> ude af post- og tgrafv. 1.12.62–31.5.63. <sup>11)</sup> u.f.nr. 1.7.–30.9.61<sup>o</sup>.



Nr. i klassen	Navn	Tjenestested	Født	Indtr.	Fag-prøve	Fag-prøve II	Assi-stent	Over-assistent	I løn-ramme 19 fra
	<i>(overassistenter)</i>								
55.	Nielsen, Edit Qvist, fru . . . . .	postgirokt.	17.12.30	1.9.48	66.51	42.63	1.9.53	1.4.64	
56.	Rasmussen, Svend Erik Bjarne . . . . .	Maribo	12.1.33	1.9.50	68.53	44.63	1.9.55 <sup>1</sup>	1.4.64	
57.	Damm, Kristian Herredsbjerg . . . . .	Grindsted	24.2.32	1.9.51	70.54	42.62	1.9.56	1.6.64	
58.	Johansen, Willy Erik Hjorth . . . . .	Århus	8.5.36	16.5.53	86.56	44.63	1.6.58	1.6.64	
59.	Christensen, Johannes . . . . .	Kbhavn	13.4.36	1.9.52	65.55	41.63	1.9.57	1.6.64	
60.	Buhl, Aksel . . . . .	Kolding T.	31.3.35	1.9.52	75.55	44.64	1.9.57	1.9.64	1.7.69
61.	Larsen, Arne . . . . .	Kbhavn	29.1.36	1.9.53	88.56	44.63	1.9.58	1.9.64	
62.	Strøm, Villy Andersen . . . . .	Kbhavn	27.3.33	1.9.52	61.55	36.63	1.9.57	1.9.64	
63.	Carlsen, Børge Lamp . . . . .	Fredericia	10.3.35	1.9.52	61.55	57.63	1.9.57	1.9.64	
64.	Kasper, Erik Martin Gotlieb . . . . .	Århus T.	26.5.36	1.5.54	94.57	52.64	1.5.59	1.9.64	1.7.69
65.	Dammeyer, Preben . . . . .	Randers	12.11.30	1.9.48	61.51	39.59	1.9.53	1.10.64	
66.	Jørgensen, Niels Peter Wendelbo . . . . .	Århus	8.7.34	1.9.51	58.54	39.64	1.9.56	1.11.64	
67.	Jensen, Niels Flemming . . . . .	Varde	18.8.35	1.9.52	66.55	42.63	1.9.57	1.2.65	
68.	Christensen, Viggo Møller . . . . .	Kbhavn	20.3.36	16.5.53	66.56	38.64	1.6.58	1.2.65	
69.	Larsen, Jørgen Hvidberg . . . . .	Kbhavn	25.10.34	1.9.53	69.56	47.63	1.9.58	1.2.65	
70.	Hansen, Birger . . . . .	Kbhavn	28.4.37	1.9.53	66.56	42.64	1.9.58	1.2.65	
71.	Kristiansen, Peder . . . . .	Kbhavn	26.8.36	1.9.53	60.56	51.64	1.9.58	1.2.65	
72.	Juul, Poul Henning . . . . .	postgirokt.	9.7.37	1.5.54	76.57	49.64	1.5.59	1.2.65	
73.	Michelsen, Peter . . . . .	Kbhavn	14.4.38	1.5.54	73.57	54.64	1.5.59	1.2.65	
74.	Roslev, Elly, fru . . . . .	Skive	17.12.35	1.9.52	77.55	43.64	1.9.57	1.3.65	
75.	Pedersen, Leif Konrad . . . . .	Struer	7.3.35	1.9.52	70.55	46.63	1.9.57	1.3.65	
76.	Jespersen, Sigfred Søndergaard . . . . .	Kbhavn htg.	1.8.17	1.9.35	64.38	.....	1.9.41	1.4.65	
77.	Johansen, Hans Ravn . . . . .	Assens	27.9.18	1.9.36	57.39	.....	1.10.42	1.4.65	
78.	Thygesen, Aage Franch . . . . .	Hadsten	8.2.21	1.9.39	75.42	.....	1.9.45	1.4.65	
79.	Jørgensen, Leif . . . . .	Kbhavn	15.4.26	1.9.44	56.47	.....	1.9.49	1.4.65	
80.	Brodersen, Ernst Hvid . . . . .	Viborg	2.4.28	1.9.45	76.48	.....	1.9.50	1.4.65	
81.	Stoltenberg, Edith Lilian, fru . . . . .	Nørresundby	17.2.26	1.3.47 <sup>2</sup>	53.52	36.61	1.5.54 <sup>2</sup>	1.4.65	
82.	Christensen, Sven Aage . . . . .	Kerteminde	21.4.33	1.9.50	78.53	52.64	1.9.55	1.4.65	
83.	Dyg, Svend Villy Johansen . . . . .	Kbhavn	26.6.36	1.9.53	63.56	37.64	1.9.58	1.4.65	
84.	Nielsen, Bent Melker . . . . .	Kbhavn	25.11.36	16.5.53	55.56	38.64	1.6.58	1.4.65	
85.	Zimmermann, Aage Malthe Engelsted . . . . .	Kbhavn	8.5.30	1.7.54 <sup>3</sup>	77.59	47.63	1.5.60	1.4.65	
86.	Dalsgaard, Ingelise Marie, fru . . . . .	Ålborg T.	1.1.37	16.5.53	98.56	61.65	1.6.58 <sup>4</sup>	1.9.65 <sup>4</sup>	1.7.69
87.	Pedersen, Johannes Prangsgaard . . . . .	Lemvig	13.10.36	1.5.54	87.57	56.64	1.5.59	1.9.65	
88.	Christensen, Niels Brink . . . . .	Kbhavn htg.	25.4.37	1.9.54	85.57	40.65	1.9.59	1.9.65	1.7.69
89.	Tellefsen, Bjarne . . . . .	Kbhavn	25.3.36	1.9.53	52.56	36.64	1.9.58	1.9.65	
90.	Johansen, Poul . . . . .	Helsingør	17.10.35	1.5.54	67.57	44.64	1.5.59	1.9.65	
91.	Nielsen, Leo Muderspack . . . . .	Kbhavn	8.6.37	1.9.54	75.57	47.64	1.9.59	1.9.65	
92.	Jensen, Preben . . . . .	Kbhavn	5.9.37	1.9.54	68.57	49.65	1.9.59	1.9.65	
93.	Gajhede, Ole Thunberg . . . . .	Skagen	11.3.33	1.5.50	58.53	42.62	1.5.55	1.5.66	
94.	Pedersen, Niels . . . . .	Kbhavn	24.6.29	1.9.46	72.49	.....	1.9.51	1.6.66	
96.	Mårtens, Svend Aage . . . . .	Kbhavn	24.4.29	1.9.46	64.49	.....	1.9.51	1.6.66	
97.	Andersen, Jens Christian . . . . .	Herning	4.6.33	1.9.50	77.53	42.62	1.9.55	1.6.66	
98.	Christiansen, Poul . . . . .	Nakskov	29.9.33	1.9.50	75.53	41.63	1.9.55	1.6.66	
99.	Lauritzen, Nis Christian . . . . .	2. ingeniørdistr. (kttj.)	29.8.36	1.9.53	70.56	37.64	1.9.58	1.6.66	
100.	Qvortrup, Bertel . . . . .	Århus	7.4.37	1.9.53	61.56	38.64	1.9.58	1.6.66	
101.	Jensen, Ove Elkjær . . . . .	af.(Middelfart)	28.3.37	1.5.54	71.57	48.65	1.5.59	1.6.66	
102.	Pedersen, Holger . . . . .	Holstebro	19.6.37	1.9.53	79.56	46.65	1.9.58 <sup>5</sup>	1.6.66	
103.	Nielsen, Børge Flemming . . . . .	Hillerød	23.11.37	1.9.54	74.57	45.64	1.9.59	1.6.66	
104.	Olesen, Osvald . . . . .	Kolding T.	17.12.38	1.5.55	89.58	42.65	1.5.60	1.6.66	1.7.69
105.	Holst, Svend Erik . . . . .	2. ingeniørdistr. (kttj.)	31.3.39	1.9.55	95.58	65.64	1.9.60	1.6.66	
106.	Kristensen, Jens Edvard . . . . .	Gråsten	19.2.38	1.9.54	69.57	48.64	1.9.59	1.6.66	

<sup>1</sup>) u.f.n.r. 1.5.-31.10.60, ude af post- og tgrafv. 1.11.60-31.10.61. <sup>2</sup>) kontorist 1.3.47-31.8.50, u.f.n.r. 4.5.-31.11.64<sup>3</sup>. <sup>3</sup>) postbud 1.7.54-31.3.56, overpakmester 1.4.56-30.4.60. <sup>4</sup>) u.f.n.r. 1.5.-31.8.62<sup>2</sup> og 21.4.-20.9.66<sup>2</sup>. <sup>5</sup>) ude af post- og tgrafv. 1.4.61-31.5.62

Nr. i klassen	Navn	Tjenestested	Født	Indtr.	Fagprøve	Fagprøve II	Assistent	Overassistent	I lønramme 19 fra
	<i>(overassistenter)</i>								
107.	Søderquist, John	radioingeniørtj. (kttj.)	10.8.36	1.5.54	60.57	47.65	1.5.59	1.6.66	
108.	Petersen, John	Kbhavn	30.11.37	1.9.54	66.57	43.65	1.9.59	1.6.66	
109.	Cubel, Paul Høgh	Skive	25.12.37	1.9.54	66.57	45.65	1.9.59	1.6.66	
110.	Nahrstedt, Klaus Helmut	Fåborg	14.5.37	1.9.54	64.57	40.65	1.9.59	1.6.66	
112.	Rasmussen, Jens Carsten	Århus T.	13.5.38	1.5.55	80.58	53.65	1.5.60	1.6.66	1.7.69
113.	Ravnbo, Benth Erik	Århus T.	6.7.38	1.9.55	87.58	52.65	1.9.60	1.6.66	1.7.69
115.	Christensen, Jørgen Helmut	Kbhavn	2.6.38	1.5.55	76.58	43.65	1.5.60	1.6.66	
116.	Mulvad, Jørgen Møller	af. (Hillerød)	11.8.36	1.9.55	84.58	51.65	1.9.60	1.6.66	
117.	Højgaard, Thomas Steen	af. (Fredericia)	16.4.38	1.9.54	57.57	50.65	1.9.59	1.6.66	
118.	Andersen, Verner Krarup	Kolding T.	21.11.37	1.9.55	78.58	49.65	1.9.60	1.6.66	1.7.69
119.	Gravengaard, Henry	Esbjerg	21.7.31	1.11.54 <sup>1)</sup>	78.60	47.64	1.5.61	1.6.66	
120.	Ahrenst, Per Ulric	Kalundborg	5.8.33	1.9.50	75.53	47.62	1.9.55	1.9.66	
121.	Hansen, Eli Henrik	Viborg	12.5.34	1.9.51	65.54	36.63	1.9.56	1.2.67	
123.	Gleerup, Doris, fru	Fredericia	28.6.36	1.9.52	82.55	52.66	1.9.57 <sup>2)</sup>	1.2.67	
124.	Brockdorff, Peter	Haderslev	19.4.35	1.9.51	64.55	44.66	1.5.57	1.2.67	
125.	Rasmussen, Troels Finn	af. (Odense)	4.12.35	1.9.52	63.55	36.64	1.9.57	1.2.67	
126.	Haaning, Just	Kbhavn hgt.	24.12.36	1.9.53	81.56	44.66	1.9.58	1.2.67	1.7.69
127.	Sørensen, Hans Aage	Sorø	12.5.36	1.9.53	75.56	41.66	1.9.58	1.2.67	
128.	Jørgensen, Biarne Tornhøj	Rudkøbing	15.1.37	16.5.53	65.56	45.64	1.6.58	1.2.67	
129.	Jensen, Billy	Slagelse	21.1.38	1.9.54	87.57	46.65	1.9.59	1.2.67	
131.	Hansen, Arne	Nyborg	28.4.38	1.9.55	88.58	54.65	1.9.60	1.2.67	
132.	Andersen, Lars Rise	Kbhavn	15.1.38	1.5.55	78.58	50.65	1.5.60	1.2.67	
133.	Hein, Ole Jensen Clausen	Odense	2.7.39	1.9.55	79.58	57.66	1.9.60	1.2.67	
134.	Mortensen, Hans Adolf	af. (Sønderborg)	16.8.39	1.9.55	77.58	54.66	1.9.60	1.2.67	
135.	Kristensen, Jørgen	Kbhavn	1.11.38	1.9.55	75.58	41.65	1.9.60	1.2.67	
136.	Nielsen, Jørn	gdir. (2.tekn.kt.)	10.3.39	1.9.56	95.59	56.66	1.9.61	1.2.67	1.7.69
137.	Petersen, Peter Mathias	postgirokt.	30.12.38	1.5.56	86.59	53.66	1.5.61	1.2.67	
138.	Riemke-Pedersen, Werner	Middelfart	4.12.39	1.9.56	92.59	57.65	1.9.61	1.2.67	
139.	Christensen, Vagn Bøgh	Kbhavn	23.10.38	1.5.56	83.59	49.66	1.5.61	1.2.67	
140.	Sørensen, Maltha Christian	Århus T.	9.4.38	1.9.55	66.58	43.66	1.9.60	1.2.67	1.7.69
141.	Knudsen, Erling	Ringe	13.5.39	1.9.56	89.59	54.66	1.9.61	1.2.67	
142.	Kragh, Henning	Kbhavn	25.6.38	1.9.55	64.58	40.65	1.9.60	1.2.67	
143.	Christensen, Elkær Kræmmer kabelingeniørtj. (Århus)		14.10.38	1.5.56	76.59	45.66	1.5.61	1.2.67	1.7.69
144.	Andersen, Knud Serup	Århus	24.9.39	1.5.56	83.59	57.66	1.5.61 <sup>3)</sup>	1.2.67	
145.	Sørensen, Marius Peter	Kbhavn	27.12.38	1.5.56	71.59	51.66	1.5.61	1.2.67	
146.	Hjortshøj, Bent Pihlkjær	jbpkt. 1 (kttj.)	20.4.39	1.5.56	71.59	48.65	1.5.61	1.2.67	
147.	Jensen, Arne Bent Vestergaard	3. overpostinsp.	3.11.38	1.9.56	79.59	60.65	1.9.61	1.2.67	
148.	Jensen, Frank Olaf Grønberg	Kbhavn	8.3.37	1.9.54	76.57	36.66	1.9.59	1.3.67	
149.	Mikkelsen, Bodil Karen, frk.	Kbhavn	6.12.37	1.9.55	69.58	38.66	1.9.60	1.3.67	
150.	Lundin, Inge, fru	Kbhavn	29.1.37	16.5.53	77.56	52.66	1.6.58	1.7.67	
151.	Dybdal Jens	Skjern	13.12.37	1.9.54	60.57	44.65	1.9.59	1.7.67	
152.	Buhl, Arne Ravn	Åbenrå	8.5.37	1.9.54	58.57	45.66	1.9.59	1.7.67	
153.	Jakobsen, Ole	Thisted	20.4.38	1.5.55	69.58	44.65	1.5.60	1.7.67	
154.	Nielsen, Aage Stensgaard	Kbhavn	14.9.37	1.9.55	76.58	53.67	1.9.60	1.7.67	
155.	Davidson, Gunnar Arvid	Hjørring	26.10.39	1.9.56	89.59	55.65	1.9.61	1.7.67	
156.	Jensen, Henning Aprtrup	Kbhavn	10.3.34	1.9.51	72.54	43.67	1.9.56	1.9.67	
157.	Smedengaard, Finn	Kbhavn	25.8.37	1.9.55	58.58	36.66	1.9.60	1.9.67	
158.	Nielsen, Niels Løth	Kbhavn	2.8.39	1.9.56	79.59	52.67	1.9.61	1.9.67	
159.	Hansen, Jytte Ellinor, frk.	Kbhavn	24.7.39	1.9.56	74.59	49.67	1.9.61	1.9.67	
160.	Thomsen, Pouel Erik	af. (Roskilde)	2.11.39	1.9.56	62.59	36.66	1.9.61	1.9.67	
161.	Hansen, Niels	Nakskov	15.9.35	1.2.60 <sup>1)</sup>	91.64	53.66	1.4.65	1.9.67	

<sup>1)</sup> landpostbud 1.11.54-30.4.61. <sup>2)</sup> u.f.nr. 1.9.64-30.4.65. <sup>3)</sup> u.f.nr. 1.5.-31.8.63.

Nr. i klassen	Navn	Tjenestested	Født	Indtr.	Fagprøve	Fagprøve II	Assistent	Overassistent	I lønramme 19 fra
<i>(overassistenter)</i>									
162.	Frederiksen, Hans Vestergaard	Kolding T.	26.12.39	1.9.56	74.59	53.66	1.9.61	1.10.67	1.7.69
163.	Madsen, Ruben Ørskov	telegrafaborat.	24.6.40	1.5.57	88.60	47.66	1.5.62	1.10.67	1.7.69
164.	Jensen, Teddie Ingemann	Århus T.	3.4.40	1.9.56	67.59	40.66	1.9.61	1.10.67	1.7.69
165.	Pedersen, Signe Margit, fru	Tinglev	26.8.35	1.9.51	78.54	46.67	1.9.56	1.12.67	
166.	Henriksen, Svend Aage	Augustenborg	18.8.27	1.9.44 <sup>2</sup>	52.48	.....	1.3.52	1.1.68	
167.	Brehmer, Henning Villy Lohardt	Helsingør	26.5.30	1.9.46	58.49	.....	1.9.51	1.1.68	
168.	Borup, Niels	Hobro	11.10.27	1.9.46	56.49	.....	1.9.51	1.1.68	
169.	Larsen, Preben Damgaard	Årup	13.7.29	1.5.47	67.50	.....	1.5.52	1.1.68	
170.	Sørensen, Leo Preben	jbpkt.2 (kttj.)	8.12.30	1.9.47	55.50	.....	1.9.52	1.1.68	
171.	Hansen, Ove Tilsted	Kbhavn	4.7.36	1.9.53	69.56	53.67	1.9.58	1.1.68	
172.	Grann, Keld Rugaard	Århus	3.11.36	1.5.54	72.57	40.64	1.5.59	1.1.68	
173.	Poulsen, Leif Trudso	Århus	26.4.38	1.9.55	66.58	40.66	1.9.60	1.1.68	
174.	Nielsen, Jørgen	Fjerritslev	3.7.39	1.9.55	65.58	43.67	1.9.60	1.1.68	
175.	Jepsen, Preben Brøndum	Kbhavn	13.3.38	1.9.55	57.58	37.67	1.9.60	1.1.68	
176.	Nielsen, Leif	Viborg	20.2.39	1.5.56	72.59	40.66	1.5.61	1.1.68	
177.	Bilde, Maja, fru	Kbhavn	26.5.40	1.9.56	79.59	55.67	1.9.61 <sup>3</sup>	1.1.68 <sup>3</sup>	
178.	Kløjgaard, Birte Vedel, frk.	Kbhavn htg.	9.3.40	1.9.56	84.59	44.67	1.9.61 <sup>4</sup>	1.1.68	
179.	Spanggaard, Poul Christen	Kbhavn	23.5.38	1.5.56	65.59	43.66	1.5.61	1.1.68	
180.	Andersen, Svend Erik Schmidth	Kbhavn	2.9.39	1.9.56	73.59	41.66	1.9.61	1.1.68	
181.	Laursen, Fritz Bundgaard	gdir.(økonomikt.)	2.3.40	1.9.57	95.60	53.67	1.9.62	1.1.68	
182.	Nissen, Louise Milling, fru	postgirokt.	19.11.39	1.9.56	69.59	42.66	1.9.61	1.1.68 <sup>5</sup>	
183.	Pedersen, Benny	gdir.(4.ekspkt.)	9.3.40	1.5.57	85.60	53.67	1.5.62	1.1.68	1.7.69
184.	Larsen, Aage	Århus T.	27.7.40	1.5.57	83.60	50.66	1.5.62	1.1.68	1.7.69
185.	Christensen, Hans	Kbhavn	17.1.40	1.9.56	66.59	39.66	1.9.61	1.1.68	
186.	Rasmussen, Jonna Hyldedal, fru	Kbhavn	15.2.40	1.5.57	79.60	57.67	1.5.62	1.1.68 <sup>6</sup>	
187.	Nielsen, Elsebeth, fru	Roskilde	5.2.36	1.9.52	74.55	45.66	1.9.57 <sup>7</sup>	1.7.68 <sup>7</sup>	
188.	Madsen, Peter Flemming	Slagelse	23.12.37	1.9.54	77.57	44.64	1.9.59	1.7.68	
189.	Jensen, Bruno	Ålborg	25.7.36	1.5.54	58.57	39.65	1.5.59	1.7.68	
191.	Christensen, Ida Birgit, fru	Kbhavn	31.3.39	1.5.56	75.59	39.67	1.5.61 <sup>8</sup>	1.7.68	
192.	Larsen, Poul Henning	Nørresundby	25.6.38	1.5.56	70.59	55.65	1.5.61	1.7.68	
193.	Madsen, Kurt Jørgen	Bogense	25.4.39	1.5.56	65.59	55.66	1.5.61	1.7.68	
194.	Norup, Chris Peter Olesen	Horsens	9.10.37	1.5.57	88.60	46.66	1.5.62	1.7.68	
195.	Christoffersen, Else Rigmor, fru	Kbhavn	15.2.41	1.5.57	83.60	55.67	1.5.62	1.7.68	
196.	Pedersen, Hans Henrik	Esbjerg	26.6.39	1.9.56	66.59	39.66	1.9.61	1.7.68	
197.	Grøndahl, Vagn	Kbhavn rtf.	17.9.40	1.9.57	90.60	44.68	1.9.62	1.7.68	1.7.69
198.	Pedersen, Ove	Kbhavn	21.1.40	1.5.57	78.60	46.67	1.5.62	1.7.68	
199.	Mortensen, Bjarne	Kbhavn	18.5.40	1.5.57	78.60	44.67	1.5.62	1.7.68	
200.	Strunge, Hans	Kbhavn	15.11.40	1.5.57	73.60	59.67	1.5.62	1.7.68	
201.	Larsen, Mogens Gunnar	Nykøbing Sjælland	7.9.40	1.9.57	81.60	45.67	1.9.62	1.7.68	
202.	Larsen, Britta Elisabeth, fru	Kbhavn	31.10.40	1.9.57	79.60	45.67	1.9.62	1.7.68	
203.	Nielsen, Jørn Martin	Roskilde	5.4.40	1.9.57	78.60	37.67	1.9.62	1.7.68	
204.	Majgaard, Anna Margrete, fru	gdir.(2.tekn.kt.)	28.8.41	1.9.57	78.60	58.67	1.9.62 <sup>9</sup>	1.7.68	1.7.69
205.	Eriksen, Henry	Hillerød	9.6.39	1.5.57	68.60	48.67	1.5.62	1.7.68	
206.	Andersen, Eva Githa, fru	gdir.(3.ekspkt.)	4.10.40	1.5.58	92.61	61.67	1.5.63	1.7.68 <sup>10</sup>	
207.	Larsen, Lis Bengtson, frk.	Kbhavn	2.2.40	1.5.57	66.60	45.67	1.5.62	1.7.68	
208.	Tagmos, Hardy Gundvald	1. ingeniørdistr.	24.2.40	1.9.57	73.60	44.67	1.9.62	1.7.68	1.7.69
209.	Rasmussen, Erik	Kbhavn	15.7.36	1.6.59 <sup>1</sup>	81.64	53.67	1.4.65	1.7.68	
210.	Christensen, Niels Engelund	Kbhavn	23.7.35	1.3.58 <sup>2</sup>	98.65	54.67	1.4.66	1.7.68	

<sup>1</sup>) postbud 1.2.60-30.11.61, overpakmester 1.12.61-31.3.65. <sup>2</sup>) ude af post- og tgrafv. 1.12.50-14.8.51 <sup>3</sup>) u.f.nr. 20.11.64-19.5.65<sup>o</sup> og 16.4.-15.9.68<sup>o</sup>. <sup>4</sup>) u.f.nr. 1.2.-30.4.63. <sup>5</sup>) tjf.u.l. 13.7-12.10.70<sup>o</sup>. <sup>6</sup>) tjf.u.l. 12.7.70-11.1.71<sup>o</sup>. <sup>7</sup>) u.f.nr. 13.10.67-12.1.68<sup>o</sup>, tjf. u.l. 1.4.-30.9.71<sup>o</sup>. <sup>8</sup>) u.f.nr. 27.3.-26.6.63<sup>o</sup>. <sup>9</sup>) u.f.nr. 18.10.65-17.3.66<sup>o</sup> og 16.1.-15.4.69<sup>o</sup>. <sup>10</sup>) u.f.nr. 20.6.-19.9.70<sup>o</sup>.

Nr. i klassen	Navn	Tjenestested	Født	Indtr.	Fagprøve	Fagprøve II	Assistent	Overassistent	I lønramme 19 fra
<i>(overassistenter)</i>									
211.	Andersen, Ellen Irene, fru	Kolding	1.3.36	1.9.52	67.55	36.68	1.9.57	1.9.68	
212.	Fogh, Finn Egil	Odense	5.12.35	1.9.52	52.55	41.66	1.9.57	1.9.68	
213.	Klith, Bodil Marie, fru	Randers	14.3.35	1.9.52	87.55	47.66	1.9.57 <sup>3)</sup>	1.10.68	
214.	Nielsen, Karen Hansine, fru	Brønderslev	23.2.37	1.9.53	81.56	50.68	1.9.58	1.10.68	
215.	Sørensen, Hans Ove	Svendborg	19.3.39	1.9.55	75.58	40.66	1.9.60	1.10.68	
216.	Bøg, Bruno	Odder	7.1.39	1.9.56	76.59	39.66	1.9.61	1.10.68	
217.	Hansen, Rasmus Christian Thomsen	Tønder	30.5.38	1.9.56	67.59	46.66	1.9.61	1.10.68	
218.	Guldsmed-Thomsen, Orla	Frederikshavn	2.3.39	1.9.56	60.59	43.67	1.9.61	1.10.68	
219.	Christensen, Hans Einar	2. ingeniørdistr. (kttj.)	30.9.39	1.9.57	82.60	48.67	1.9.62	1.10.68	
221.	Røvdal, Sven-Erik	gdir. (2. tekn. kt.)	12.12.41	1.9.58	94.61	61.68	1.9.63	1.10.68	1.7.69
222.	Hjortshøj, Søren	Kbhavn	26.10.40	1.9.57	69.60	38.67	1.9.62	1.10.68	
223.	Vester, Bent Erik	Århus T.	21.1.41	1.9.57	69.60	39.67	1.9.62	1.10.68	1.7.69
224.	Christiansen, Flemming	Kolding T.	4.11.41	1.9.58	93.61	52.67	1.9.63	1.10.68	1.7.69
225.	Fabiansson, Jørgen	radioingeniørtj.	4.4.39	1.9.57	68.60	36.68	1.9.62	1.10.68	1.7.69
226.	Andersen, Kirsten, frk.	gdir. (3. ekspkt.)	8.12.41	1.9.58	90.61	52.68	1.9.63	1.10.68	
227.	Christensen, Børge	gdir. (1. tekn. kt.)	1.7.41	1.9.58	87.61	53.68	1.9.63	1.10.68	1.7.69
228.	Christoffersen, Mogens	Kbhavn htg.	16.12.41	1.9.58	86.61	46.68	1.9.63	1.10.68	1.7.69
229.	Christensen, Jørgen	gdir. (4. ekspkt.)	25.10.41	1.9.58	84.61	57.68	1.9.63	1.10.68	1.7.69
230.	Kristiansen, Arne	Kbhavn	15.1.42	1.9.58	84.61	51.68	1.9.63	1.10.68	
231.	Jensen, Niels Bøgild	1. ingeniørdistr.	11.8.41	1.5.58	75.61	53.67	1.5.63	1.10.68	1.7.69
233.	Kikkenborg, Teddy Pedersen	gdir. (økonomikt.)	9.8.40	1.9.58	82.61	44.68	1.9.63	1.10.68	
234.	Wittenkamp, Ingrid, fru	Frederikssund	27.12.41	1.9.58	77.61	40.68	1.9.63	1.10.68 <sup>4)</sup>	
235.	Jensen, Leo Grønberg	Kbhavn	20.1.31	1.5.48	59.51	.....	1.5.53	1.4.69	
236.	Johansen, Anna Lise, fru	Kbhavn	9.5.30	1.9.48	61.51	.....	1.9.53	1.4.69	
237.	Obling, Carl Paulsen	Skælskør	27.7.38	1.9.55	85.58	53.67	1.9.60	1.4.69	
238.	Sudergaard, Erik Vedsted	Sæby	29.6.38	1.9.55	75.58	43.65	1.9.60	1.4.69	
239.	Pedersen, Birgit Solveig, fru	Næstved	18.2.38	1.9.55	64.58	45.67	1.9.60	1.4.69	
240.	Pedersen, Svend Erik	Århus	19.12.37	1.9.55	62.58	38.65	1.9.60	1.4.69	
241.	Nielsen, Tove, fru	Kbhavn	6.1.39	1.9.56	77.59	46.68	1.9.61	1.4.69 <sup>5)</sup>	
242.	Sørensen, Knud Bille	3. overpostinsp. (Randers)	21.9.39	1.5.56	69.59	45.66	1.5.61 <sup>6)</sup>	1.4.69	
243.	Jensen, Mogens Georg Brian Schelle	Kbhavn	27.8.38	1.9.56	73.59	42.65	1.9.61	1.4.69	
244.	Glud, Torben Valdemar	Randers	4.9.38	1.9.57	92.60	53.66	1.9.62	1.4.69	
245.	Johansen, Jørgen Karly Bøgsted	4. overpostinsp.	5.10.39	1.9.56	66.59	55.67	1.9.61	1.4.69	
246.	Nørby, Peter Hansen	postgirokt.	28.6.40	1.5.57	79.60	41.68	1.5.62	1.4.69	1.3.70
247.	Larsen, Viggo	gdir. (4. ekspkt.)	4.2.41	1.9.57	87.60	50.68	1.9.62	1.4.69	1.7.69
248.	Jakobsen, Nanna Agnethe, fru	Kbhavn	17.5.41	1.9.57	81.60	46.68	1.9.62	1.4.69 <sup>7)</sup>	
249.	Kure, Inge Lise Søndergaard, fru	Birkerød	24.1.41	1.9.58	89.61	53.67	1.9.63	1.4.69	
250.	Matzen, Carsten Carstensen	Sønderborg	30.5.40	1.5.58	77.61	49.67	1.5.63	1.4.69	
251.	Eriksen, Bjørn Overgaard	Århus	4.6.42	1.9.58	83.61	62.68	1.9.63	1.4.69	
252.	Holm, Per	3. overpostinsp.	26.7.42	1.5.59	93.62	64.68	1.5.64	1.4.69	
253.	Christensen, Jørgen Grove	Esbjerg	3.10.42	1.5.59	92.62	52.68	1.5.64	1.4.69	1.7.69
254.	Rasmussen, Poul Erik	Kbhavn	24.3.41	1.9.58	74.61	47.68	1.9.63	1.4.69	
255.	Olesen, Poul Gade	Kbhavn rtf.	31.7.41	1.9.58	74.61	47.68	1.9.63	1.4.69	1.7.69
256.	Iversen, Sven Højer	kabelingeniørtj.	14.9.41	1.9.58	73.61	45.68	1.9.63	1.4.69	1.7.69
257.	Jørgensen, Arne	gdir. (4. ekspkt.)	10.5.41	1.9.58	71.61	42.68	1.9.63	1.4.69	1.7.69
258.	Eriksen, Kurt	Kbhavn	22.3.41	1.9.58	70.61	36.67	1.9.63	1.4.69	
259.	Møller, Grethe Dyrby, fru	Kbhavn	2.12.41	1.9.58	70.61	57.67	1.9.63	1.4.69	
260.	Jørgensen, Willy	Åbenrå	25.11.41	1.9.58	67.61	58.68	1.9.63	1.4.69	
261.	Møller, Jørgen Folke	Nordby Fanø	31.8.36	1.9.53	80.56	44.63	1.9.58	1.9.69	
262.	Schnejder, Esther, frk.	Vejle	31.1.38	1.5.54	72.57	44.64	1.5.59	1.9.69	

<sup>1)</sup> postbud 1.6.59–30.11.61, overpakmester 1.12.61–31.3.65. <sup>2)</sup> postbud 1.3.58–30.6.60, overpakmester 1.7.60–31.3.66. <sup>3)</sup> u.f.nr. 1.10.62–31.3.63°. <sup>4)</sup> u.f.nr. 18.12.69–17.3.70° <sup>5)</sup> u.f.nr. 21.8.64–20.2.65°, tjf.u.l. 2.5.–1.11.70° <sup>6)</sup> u.f.nr. 1.4.–31.5.65. <sup>7)</sup> tjf.u.l. 14.1.–13.4.72°.



Nr. i klassen	Navn	Tjenestested	Født	Indtr.	Fag-prøve	Fag-prøve II	Assi-stent	Over-assistent	I løn-ramme 19 fra
	<i>(overassistenter)</i>								
264.	Johansen, Erik Damgaard	..... afl.(Fredericia)	21.11.36	1.9.54	57.57	38.65	1.9.59	1.9.69	
265.	Pedersen, Lars Peter	..... Løgstør	14.4.38	1.9.55	73.58	52.67	1.9.60	1.9.69	
266.	Nielsen, Ellen Kirstine, fru	..... Kbhavn	13.8.36	1.5.54	65.57	38.69	1.5.59	1.10.69	
267.	Sørensen, Gunni Lis, fru	..... Holbæk	16.5.38	1.9.55	87.58	55.68	1.9.60	1.10.69	
268.	Rysgaard, Flemming Luther	..... Århus	6.8.39	1.9.56	77.59	37.66	1.9.61	1.10.69	
269.	Jørgensen, Poul Nordtorp	..... Korsør	1.7.39	1.5.56	65.59	46.66	1.5.61	1.10.69	
270.	Rasmussen, Hans Ove	..... Esbjerg	8.11.39	1.9.57	71.60	49.67	1.9.62	1.10.69	
271.	Hansen, Erik Emil	..... gdir.(3.tekn.kt.)	12.12.41	1.5.59	97.62	63.69	1.5.64	1.10.69	
272.	Rasmussen, Jørgen	..... 4. overpostinsp.	13.4.42	16.8.59	104.62	60.68	1.9.64	1.10.69	
273.	Kruse, Oluf	..... telegraflaborat.	23.3.42	16.8.59	96.62	54.69	1.9.64	1.10.69	1.10.69
274.	Olsen, Ejgil	..... 1. overpostinsp.	19.1.42	1.9.58	70.61	64.68	1.9.63	1.10.69	
275.	Nielsen, Hans Holst	..... gdir.(1.ekspkt.)	27.5.43	16.8.59	92.62	56.68	1.9.64	1.10.69	
276.	Fabricius, Axel	..... Kbhavn	20.12.40	1.9.58	68.61	38.68	1.9.63	1.10.69	
277.	Ørnsnæs, Jørn Duus	..... Kbhavn rtf.	18.7.42	16.8.59	91.62	52.68	1.9.64	1.10.69	1.10.69
278.	Jensen, Claus Palle From	..... Nykøbing Fl.	6.7.41	1.9.58	67.61	42.68	1.9.63	1.10.69	1.10.69
279.	Pedersen, Benny Valdemar Richardy	..... Silkeborg	10.2.43	16.8.59	89.63	56.68	1.4.65	1.10.69	
280.	Hansen, Carl Arne Vesten	..... Nykøbing Fl.	25.10.41	1.9.58	65.61	47.68	1.9.63	1.10.69	1.10.69
281.	Madsen, Jørgen Steen	..... Randers	25.6.42	16.8.59	88.62	47.69	1.9.64	1.10.69	
282.	Jensen, Niels Henrik	..... afl.(Kbhavn htg.)	12.11.42	16.8.59	88.62	55.69	1.9.64	1.10.69	1.4.72
283.	Rasmussen, Hans Jørgen Godskesen	..... Åbenrå T.	5.12.42	16.8.59	88.62	47.68	1.9.64	1.10.69	1.10.69
284.	Kristensen, Arne Christian	..... Ålborg	16.2.41	1.5.58	55.61	36.68	1.5.63	1.10.69	
285.	Nørsgaard, Per	..... gdir.(2.tekn.kt.)	4.5.42	16.8.59	86.62	52.68	1.9.64	1.10.69	1.10.69
286.	Klausen, Ole Hoeck	..... Herning	18.4.43	16.8.59	86.62	58.69	1.9.64	1.10.69	
287.	Elming, Niels Mouritz	..... gdir.(lønanvkt.)	27.8.42	16.8.59	85.62	54.68	1.9.64	1.10.69	1.3.70
288.	Jensen, Jens Lind	..... Århus	11.2.36	1.9.52	63.55	38.66	1.10.63 <sup>1)</sup>	1.10.69	
289.	Jensen, Allan Brinch	..... Kbhavn	18.6.42	1.5.59	76.62	56.69	1.5.64	1.10.69	
290.	Nielsen, Ingeborg Sejerøe, fru	..... gdir.(4.ekspkt.)	26.10.40	1.9.57	85.60	46.68	1.10.64 <sup>2)</sup>	1.10.69	
291.	Rasmussen, Else Lilly, fru	..... postgirokt.	14.12.41	1.5.59	74.62	51.69	1.5.64	1.10.69	
292.	Elberg, Erling	..... gdir.(lønanvkt.)	2.10.42	1.5.59	74.62	49.68	1.5.64	1.10.69	
293.	Kristensen, Jørgen Kristian	..... 3. ingeniørdistr. (kttj.)	20.11.42	16.8.59	79.62	59.69	1.9.64	1.10.69	
294.	Bang, Jørgen	..... overpostmemb.	18.10.42	16.8.59	78.62	45.69	1.9.64	1.10.69	
296.	Olsen, Lis Norma, fru	..... gdir.(2.tekn.kt.)	4.9.42	16.8.59	74.62	42.69	1.9.64	1.10.69	
297.	Keldke, Poul	..... gdir.(3.ekspkt.)	24.7.41	1.9.58	68.61	57.68	1.9.63 <sup>3)</sup>	1.10.69	
298.	Vibe, Inger, fru	..... Silkeborg	1.4.34	1.9.51	90.54	55.69	1.9.56 <sup>4)</sup>	1.12.69	
299.	Hansen, Doris Sophie, fru	..... kabelingeniørtj.	21.1.38	1.5.54	83.57	50.69	1.5.59 <sup>5)</sup>	1.3.70	1.3.70
300.	Jensen, Andrea Marie, fru	..... gdir. (1. tekn.kt.)	5.7.37	1.5.54	75.57	49.69	1.5.59 <sup>6)</sup>	1.3.70	1.3.70
301.	Petersen, Anny Margrethe, fru	..... Kbhavn	27.4.38	1.9.55	66.58	41.69	1.9.60	1.3.70	
302.	Weber, Poul Erik	..... Padborg	28.12.37	1.5.55	66.58	45.65	1.5.61	1.3.70	
303.	Jensen, Carsten Ørting	..... gdir.(3.tekn.kt.)	29.9.42	16.8.59	88.62	54.69	1.9.64	1.3.70	
304.	Fuglsang, Kitty, fru	..... gdir.(revkt.)	29.3.43	16.8.59	88.62	52.69	1.9.64	1.3.70	
305.	Wacher, Knud	..... Tórshavn	15.3.41	1.9.58	63.61	39.69	1.9.63	1.3.70	
306.	Rasmussen, Palle	..... kabelingeniørtj.	12.1.43	16.8.59	83.62	54.68	1.9.64	1.10.69 <sup>7)</sup>	1.10.69
307.	Rasmussen, Niels Jørgen	..... 3. overpostinsp.	30.7.41	1.9.58	57.61	51.68	1.9.63	1.3.70	
308.	Nissen, Poul Sæe	..... Roskilde	2.12.42	16.8.59	78.62	41.69	1.9.64	1.3.70	
309.	Andersen, Kenny Peter Stagil	..... 2.ingeniørdistr.	8.7.42	16.8.59	72.62	41.69	1.9.64	1.3.70	1.3.70
310.	Rønne, Birgit Christine Voss, fru	..... gdir.(4.ekspkt.)	5.9.42	16.8.60	95.63	59.69	1.9.65	1.3.70	1.3.70
311.	Christensen, Gunnar Thornfeldt	..... gdir.(3.ekspkt.)	26.2.43	16.8.60	95.63	54.69	1.9.65	1.3.70	
312.	Kristensen, Poul Thisted	..... afl.(Roskilde)	15.3.43	16.8.59	70.62	45.69	1.9.64	1.3.70	
313.	Junker, Børge	..... gdir.(5.ekspkt.)	16.2.44	16.8.60	93.63	58.69	1.9.65	1.3.70	

<sup>1)</sup> ude af post- og tgravf. 1.6.61-30.9.63. <sup>2)</sup> ude af post- og tgravf. 1.1.-30.9.62, u.f.nr. 20.11.64-19.2.65°. <sup>3)</sup> u.f.nr.1.5.66-31.1.67. <sup>4)</sup> u.f.nr. 17.2-16.5.63° og 10.2.-9.8.65°. <sup>5)</sup> u.f.nr. 5.7.61-4.1.62° og 31.7.64-30.1.65°. <sup>6)</sup> u.f.nr. 20.2.-19.8.65°. <sup>7)</sup> jf.u.l. 1.9.71-31.1.72.

Nr. i klassen	Navn	Tjenestested	Født	Indtr.	Fagprøve	Fagprøve II	Assistent	Overassistent	I lønramme 19 fra
<i>(overassistenter)</i>									
314.	Jørgensen, Henning Tage	Kbhavn	8.10.42	16.8.60	91.63	51.69	1.9.65	1.3.70	
315.	Eis, Henrik	af. (Kbhavn htg.)	28.12.43	16.8.60	88.63	56.69	1.9.65	1.3.70	1.4.72
316.	Svendsen, Torkild Kammersgaard	overpostmemb.	7.4.42	16.8.59	62.62	47.69	1.9.64	1.3.70	
317.	Kristensen, Knud Øster	Kbhavn	15.1.43	16.8.60	84.63	52.69	1.9.65	1.3.70	
318.	Lehrmann, Villy	Kbhavn	3.8.42	16.8.60	82.63	56.69	1.9.65	1.3.70	
319.	Sørensen, Erik Nordentoft	Kbhavn	4.10.36	1.11.59 <sup>1)</sup>	90.65	44.69	1.4.66	1.3.70	
320.	Nielsen, Leif Granild	Rønne	21.8.43	16.8.60	71.63	44.69	1.9.65	1.3.70	
321.	Nørgaard, Gert Peter	Helsingør	18.7.42	16.8.60	68.63	43.69	1.9.65	1.3.70	
322.	Jensen, Inger Lis, fru	Kbhavn	27.9.38	1.9.56	87.59	45.67	1.9.61	1.9.70	
323.	Isaksen, Anna Kirstine, fru	Vejle	9.3.40	1.9.56	71.59	37.67	1.9.61	1.9.70	
324.	Hansen, Frede Muldager	Odense	25.3.39	1.9.56	66.59	40.66	1.9.61	1.9.70	
325.	Knudsen, Leif	Ebeltoft	22.1.39	1.9.56	63.59	45.68	1.9.61	1.9.70	
326.	Nielsen, Inge Kristine Bloch, frk.	Ålborg	12.7.40	1.5.57	76.60	46.67	1.5.62	1.9.70	
327.	Jørgensen, Poul Høgh	Skanderborg	17.6.40	1.5.57	66.60	44.67	1.5.62	1.9.70	
328.	Schmidt, Niels Peter	Vojens	15.7.41	1.9.57	73.60	45.66	1.9.62	1.9.70	
329.	Thorsted, Jørgen	Thisted	27.9.41	1.5.58	80.61	41.68	1.5.63	1.9.70	
330.	Strunge, Erik	af. (Ålborg)	11.3.42	1.5.58	76.61	58.70	1.5.63	1.9.70	
331.	Søderquist, Yrsa Louise, fru	Kbhavn htg.	17.7.42	1.9.58	65.61	39.70	1.9.63 <sup>2)</sup>	1.9.70 <sup>2)</sup>	
332.	Lemke, Johannes	Lynghy radio	6.1.44	16.8.60	77.63	44.70	1.9.65	1.9.70	1.9.70
333.	Jensen, Vagn Damgaard	gdir. (4.ekspkt.)	23.1.44	16.8.61	101.64	55.70	1.9.66	1.9.70	1.9.70
334.	Jakobsen, Svend Erik	Holstebro	6.9.43	16.8.60	76.63	57.69	1.9.65	1.9.70	
335.	Kruse, Yrsa Marie, fru	gdir. (revkt.)	26.9.43	16.8.60	76.63	47.70	1.9.65	1.9.70	
336.	Kristensen, Flemming Korup	Hedehusene	9.5.45	16.8.61	100.64	52.70	1.9.66	1.9.70	
337.	Hansen, Freddie	gdir. (4.ekspkt.)	2.2.43	16.8.60	74.63	40.69	1.9.65	1.9.70	
338.	Skaarup, Verner	Kbhavn	5.4.43	16.8.60	73.63	37.70	1.9.65	1.9.70	
339.	Rasmussen, Leif Rogin Strøm	gdir. (planlskr.)	30.1.42	16.8.61	94.64	66.69	1.9.66	1.9.70	
340.	Andersen, Knud Anders Juhl	Kbhavn	16.11.43	16.8.60	69.63	46.69	1.9.65	1.9.70	
341.	Olsen, Torben Søndergaard	gdir. (2.ekspkt.)	25.8.44	16.8.61	92.64	65.69	1.9.66	1.9.70	
342.	Pedersen, Birthe Ingelise, fru	Kbhavn	9.5.44	16.8.60	66.62	36.69	1.9.65	1.9.70	
343.	Nielsen, Flemming la Cour	Kbhavn	11.9.44	16.8.61	87.64	45.70	1.9.66	1.9.70	
344.	Pedersen, Ole Aksel	radioingeniørtj.	9.12.43	1.8.61	86.64	54.70	1.9.66	1.9.70	1.9.70
345.	Antvorskov, Knud	Åbybro	17.6.37	1.2.62 <sup>3)</sup>	86.66	40.69	1.4.67	1.9.70	
346.	Irgens, Mogens Peter	Kbhavn	1.1.39	1.10.61 <sup>4)</sup>	86.66	40.69	1.4.67	1.9.70	
347.	Christensen, John Kurt	Kbhavn	4.1.39	1.3.62 <sup>5)</sup>	79.66	48.69	1.4.67	1.9.70	
348.	Christensen, Ingrid, fru	gdir. (2.tekn.kt.)	12.2.39	1.5.57	99.60	48.67	1.5.62 <sup>6)</sup>	1.9.67 <sup>6)</sup>	1.12.71
349.	Rasmussen, Poul Erik	Horsens	28.9.41	1.5.58	72.61	43.68	1.5.63	1.1.71	
350.	Jensen, Regnar Samsø	Grenå	10.6.41	1.5.58	69.61	42.68	1.5.63	1.1.71	
351.	Hedegaard, Jonna, fru	gdir. (3.ekspkt.)	17.11.42	16.8.59	78.62	49.70	1.9.64	1.1.71	
352.	Bahlke, Ejner	Nordborg	14.10.41	16.8.59	71.62	54.69	1.9.64	1.1.71	
353.	Larsen, Svend Erik	Ringsted	26.8.41	16.8.59	65.62	36.69	1.9.64	1.1.71	
354.	Christensen, Just	Hadsund	17.4.43	16.8.60	77.63	38.69	1.9.65	1.1.71	
355.	Matthesen, Ole Christian	Brande	17.12.42	16.8.60	75.63	52.69	1.9.65	1.1.71	
356.	Tønnes, Jørgen	2. overpostinsp.	6.6.43	16.8.60	75.63	47.69	1.9.65	1.1.71	
357.	Nielsen, Jørn Martin	Kolding T.	29.5.44	16.8.61	96.64	65.70	1.9.66	1.1.71	1.1.71
358.	Pedersen, Jørgen	Frederikssund	14.11.42	16.8.60	69.63	46.69	1.9.65	1.1.71	
359.	Andersen, Ebba Birte, frk.	Kbhavn	15.3.44	16.8.61	86.64	45.70	1.9.66	1.1.71	
360.	Sørensen, Bjarne Wissing	Kolding T.	15.8.43	16.8.60	59.63	39.70	1.9.65	1.1.71	1.1.71
361.	Christensen, Ulla, fru	gdir. (revkt.)	13.1.46	16.8.62	104.65	62.70	1.9.67	1.1.71 <sup>1)</sup>	
362.	Nielsen, Ole Børgesen	opm.s.kt.	10.1.44	16.8.61	79.64	59.70	1.9.66	1.1.71	

<sup>1)</sup> postbud 1.11.59-30.11.62, overpakmester 1.12.62-31.3.66. <sup>2)</sup> u.f.nr. 26.1.-25.7.68°, tjf.u.l. 24.6.-23.12.71°. <sup>3)</sup> postbud 1.2.62-31.8.63, overpakmester 1.9.63-31.3.67. <sup>4)</sup> postbud 1.10.61-31.8.63, overpakmester 1.9.63-31.3.67. <sup>5)</sup> postbud 1.3.62-31.8.63, overpakmester 1.9.63-31.3.67. <sup>6)</sup> u.f.nr. 2.9.65-1.1.66° og 20.9.68-19.3.69°, ude af post- og tgrafv. 20.3.69-30.11.71.

Nr. i klassen	Navn	Tjenestested	Født	Indtr.	Fagprøve	Fagprøve II	Assistent	Overassistent	I lønramme 19 fra
	<i>(overassistenter)</i>								
363.	Rishøj, Kirsten, frk.	gdir.(2.tekn.kt.)	25.6.45	16.8.61	79.64	54.70	1.9.66	1.1.71	
364.	Rasmussen, Søren Elmann	gdir.(1.ekspkt.)	19.1.46	16.8.62	103.65	63.70	1.9.67	1.1.71	
365.	Birkedal, Lis, fru	Kbhavn	23.9.42	16.8.60	78.64	46.69	1.4.66 <sup>2</sup>	1.1.71	
366.	Jensen, Svend Erik	Kbhavn rtf.	10.2.45	16.8.61	78.64	50.70	1.9.66	1.1.71	1.1.71
367.	Kruse, Anne-Marie Holmsted, fru	gdir.(4.ekspkt.)	15.1.43	16.8.61	77.64	45.70	1.9.66	1.1.71	
368.	Hansen, Lilian Raadhøj, frk.	kabelingeniørtj.	29.9.44	16.8.61	72.64	47.70	1.9.66	1.1.71	1.1.71
369.	Thorsen, Ernst Flemming	Kbhavn	9.7.45	16.8.61	72.64	55.70	1.9.66	1.1.71	
370.	Andersen, Thorbjørn Gårder	Køge	3.6.43	16.8.61	71.64	46.70	1.9.66	1.1.71	
371.	Hansen, David Dueholm	Kbhavn rtf.	26.6.44	16.8.61	70.64	42.70	1.9.66	1.1.71	1.1.71
372.	Ljungkvist, Anny, fru	Kbhavn htg.	8.11.44	16.8.61	76.64	46.70	1.9.66 <sup>3</sup>	1.1.71	
373.	Sørensen, Kjeld Erik	Kbhavn	17.3.45	16.8.61	70.64	40.70	1.9.66	1.1.71	
374.	Sparre, Jørgen Clausen	gdir.(2.ekspkt.)	28.10.35	1.1.60 <sup>4</sup>	80.66	54.68	1.4.67	1.1.71	
375.	Mikkelsen, Ejnar	Kbhavn	16.7.38	1.1.64 <sup>5</sup>	72.67	45.70	1.4.68	1.1.71	
376.	Dissing, Magda Petrea, fru	Århus	2.6.39	1.5.57	69.60	43.67	1.5.62 <sup>6</sup>	1.3.71	
377.	Retsby, Rita Edberg, fru	Kolding	27.12.40	1.9.58	84.61	45.68	1.9.63 <sup>7</sup>	1.3.71	
378.	Sørensen, Hugo Wolters	af.(Ålborg)	30.7.42	16.8.59	82.62	47.69	1.9.64	1.3.71	
379.	Bjerg, Bjarne Andersen	af.(Århus)	19.11.40	1.9.58	58.61	49.68	1.9.63	1.3.71	
380.	Toft, Flemming	af.(Esbjerg)	10.6.42	16.8.59	74.62	41.68	1.9.64	1.3.71	
381.	Pedersen, Bent	af.(Randers)	7.10.41	16.8.59	71.62	52.69	1.9.64	1.3.71	
382.	Jensen, Finn Nørgreen	Esbjerg	17.8.42	16.8.59	67.62	52.69	1.9.64	1.3.71	
383.	Christensen, Carl Erik	4. overpostinsp.	17.6.43	16.8.60	91.63	62.70	1.9.65	1.3.71	
384.	Nielsen, Jane Kirstine, frk.	Ålborg	9.9.43	16.8.60	80.63	41.69	1.9.65	1.3.71	
385.	Madsen, Preben	Horsens	8.3.40	1.9.57	73.60	42.68	1.8.65 <sup>8</sup>	1.3.71	
386.	Mæhle, Henri Normann	af.(Hjørring)	10.1.43	16.8.60	66.63	39.69	1.9.65	1.3.71	
387.	Rasmussen, Kjeld	Århus	10.8.43	16.8.61	90.64	38.69	1.9.66	1.3.71	
388.	Jakobsen, Hugo Vestergaard	af.(Ålborg)	5.2.45	16.8.61	89.64	56.69	1.9.66	1.3.71	
389.	Nielsen, Anni, fru	postgirokt.	14.10.44	16.8.61	84.64	44.70	1.9.66	1.3.71	
390.	Assenholt-Jensen, Egon	af.(Århus)	8.10.46	16.8.63	105.66	56.70	1.9.68	1.3.71	
391.	Jensen, Jørgen	gdir.(2.ekspkt.)	17.10.45	16.8.62	97.65	59.70	1.9.67	1.3.71	
392.	Jespersen, Vitha Uhrskov, frk.	Kbhavn	28.4.43	16.8.61	72.64	50.70	1.9.66	1.3.71	
393.	Jensen, Søren Heegaard Due	Odense	30.3.45	16.8.62	93.65	61.70	1.9.67	1.4.71	
394.	Sørensen, Ove	Kjellerup	13.4.45	16.8.62	89.65	43.70	1.9.67	1.4.71	
395.	Madsen, Arne Andersen	Skærbæk	12.11.40	1.5.57	65.60	40.67	1.5.62	1.5.71	
396.	Christensen, Yrsa Nørskov, fru	Ringkøbing	11.1.41	1.5.57	78.60	42.67	1.5.62	1.7.71	
397.	Laursen, Vagn	af.(Odense)	19.8.39	1.9.57	78.60	43.67	1.9.62	1.9.71	
398.	Gitz, Jørgen Erik	Odense	13.7.40	1.9.57	70.60	39.68	1.9.62	1.9.71	
399.	Christensen, Karl Marius	Hobro	1.7.43	16.8.60	78.63	57.69	1.9.65	1.9.71	
400.	Dam-Christensen, Knud	Sønderborg	26.11.42	16.8.60	67.63	52.69	1.9.65	1.9.71	
401.	Simonsen, Halfdan Lauge	Hørsholm	17.7.44	16.8.60	67.63	43.70	1.9.65	1.9.71	
402.	Hansen, Steffen Kofod	Kbhavn. rtf.	14.7.44	16.8.61	87.64	52.71	1.9.66	1.9.71	1.9.71
403.	Pedersen, Ove	Vordingborg	7.10.44	16.8.61	78.64	40.70	1.9.66	1.9.71	
404.	Lykke, Henry	Ålborg	25.2.45	16.8.61	78.64	60.70	1.9.66	1.9.71	
405.	Melohn, Lisa Dyeveke, fru	postgirokt.	29.8.46	16.8.62	97.65	47.70	1.9.67	1.9.71	
406.	Aakjær, Boye	Ålborg T.	10.6.45	16.8.62	92.65	60.70	1.9.67	1.9.71	1.9.71
407.	Hornum, Jørgen Bjerg	Kolding T.	24.7.45	16.8.62	91.65	58.71	1.9.67	1.9.71	1.9.71
408.	Andersen, Steffen Juul Sandberg	gdir.(1.ekspkt.)	2.8.45	16.8.62	91.65	54.71	1.9.67	1.9.71	
409.	Schlünssen, Gunnar	Kolding T.	8.3.45	16.8.61	66.64	40.70	1.9.66	1.9.71	1.9.71
410.	Boisen, Kai	opm.s kt.	5.1.46	16.8.62	90.65	55.71	1.9.67	1.9.71	
411.	Riise, Carl Ejnar	Kolding T.	10.3.45	16.8.61	65.64	44.71	1.9.66	1.9.71	1.9.71
412.	Skov, Bodil Birkelund, fru	gdir.(3.ekspkt.)	28.7.44	16.8.62	89.65	49.70	1.9.67	1.9.71	

<sup>1)</sup> tjf.u.l. 10.2.–9.5.71<sup>o</sup>. <sup>2)</sup> tjf.u.l. 1.3.–30.4.70<sup>o</sup>. <sup>3)</sup> tjf.u.l. 1.8.–31.10.70. <sup>4)</sup> postbud 1.1.60–31.3.67. <sup>5)</sup> postbud 1.1.64–30.4.65, overpakmester 1.5.65–31.3.68. <sup>6)</sup> tjf.u.l. 15.6.–14.12.70<sup>o</sup>. <sup>7)</sup> u.f.nr. 1.7.–31.12.66. <sup>8)</sup> ude af post- og tgravf. 1.2.63–31.7.65

Nr. i klassen	Navn	Tjenestested	Født	Indtr.	Fagprøve	Fagprøve II	Assistent	Overassistent	I lønramme 19 fra
	<i>(overassistenter)</i>								
413.	Christensen, Aase Marie, fru.....	gdir.(lønanvkt.)	21.9.44	16.8.61	62.64	46.69	1.9.66	1.9.71	
414.	Pedersen, Birgit, fru.....	gdir.(plansekr.)	4.8.45	16.8.62	92.65	53.70	1.11.67 <sup>1)</sup>	1.9.71	
415.	Pedersen, Keld Ivan.....	Kbhavn rtf.	19.7.45	16.8.62	87.65	49.70	1.9.67	1.9.71	1.9.71
416.	Christiansen, Karin Irene, fru.....	Kbhavn	31.1.44	16.8.61	61.64	39.70	1.9.66	1.9.71	
417.	Sørensen, Sigfred.....	gdir.(5.ekspkt.)	12.8.44	16.8.62	81.65	66.71	1.9.67	1.9.71	
418.	Færgemann, Poul-Erik Nygaard.....	Århus T.	30.7.45	16.8.62	81.65	45.71	1.9.67	1.9.71	1.9.71
419.	Hansen, Kurt.....	Helsingø	25.7.44	16.8.62	80.65	49.71	1.9.67	1.9.71	
420.	Jensen, Carl Erik.....	kabelingeniørtj.	3.8.45	16.8.62	80.65	52.71	1.9.67	1.9.71	1.9.71
421.	Andersen, Gert.....	Kbhavn rtf.	21.1.45	16.8.62	79.65	56.71	1.9.67	1.9.71	1.9.71
422.	Madsen, Frank Dieter Bækby.....	gdir.(2.tekn.kt.)	6.4.46	16.8.62	79.65	42.70	1.9.67	1.9.71	1.9.71
423.	Larsen, Bent Brink.....	kabelingeniørtj.	29.5.45	16.8.62	77.65	45.70	1.9.67	1.9.71	1.9.71
424.	Nørgaard, Karen Elisabeth, frk.....	Kbhavn	3.2.20	1.9.39	73.42	56.71	1.9.45	1.1.72	
425.	Scjr, Henny Marie, frk.....	Fredericia	23.2.31	1.9.47	69.50	49.71	1.9.52	1.1.72	
426.	Johansen, Inger Margrethe, fru.....	Blåvand radio	28.9.34	1.9.51	86.54	47.71	1.9.56 <sup>2)</sup>	1.1.72	1.1.72
427.	Emborg, Grete, frk.....	Århus	28.7.38	1.9.54	80.57	57.71	1.9.59	1.1.72	
428.	Jensen, Birte, fru.....	gdir.(revkt.)	22.2.39	1.9.55	76.58	59.71	1.9.60 <sup>3)</sup>	1.1.72	
429.	Christensen, Aage, fru.....	Kbhavn	19.11.38	1.9.55	58.58	50.71	1.9.60	1.1.72	
430.	Laugesen, Doris Margrethe, fru.....	Kbhavn	7.10.39	1.9.57	98.60	62.71	1.9.62 <sup>4)</sup>	1.1.72	
431.	Matz, Kaj Bjerregaard.....	Holbæk	17.6.40	1.9.57	71.60	38.71	1.9.62	1.1.72	
432.	Berggreen-Christensen, Svend.....	Herning	26.3.45	16.8.61	82.64	53.70	1.9.66	1.1.72	
433.	Jørgensen, Bodil Margrethe, fru.....	Kbhavn	8.2.45	16.8.62	97.65	57.71	1.9.67	1.1.72	
434.	Jensen, Jørn Møldrup.....	2. overpostinsp.	31.10.45	16.8.62	94.65	55.70	1.9.67	1.1.72	
435.	Burdejny, Margit Fuglsig, fru.....	Kbhavn	25.9.44	16.8.62	91.65	49.71	1.9.67	1.1.72	
436.	Rasmussen, Mogens.....	Randers	12.12.43	16.8.61	64.64	48.71	1.9.66	1.1.72	
437.	Tønnesen, Troels.....	postgirokt.	28.8.44	16.8.61	64.64	39.71	1.9.66	1.1.72	
438.	Andersen, Karin Juul, fru.....	Kbhavn	11.2.45	16.8.62	85.65	48.71	1.9.67	1.1.72	
439.	Stengaard, Christian.....	Ringkøbing	22.7.45	16.8.62	85.65	51.70	1.9.67	1.1.72	
440.	Iversen, Frede.....	gdir.(1.ekspkt.)	26.9.45	16.8.63	94.66	59.71	1.9.68	1.1.72	
441.	Mikkelsen, Niels Christian.....	kabelingeniørtj.	26.2.46	16.8.63	94.66	54.71	1.9.68	1.1.72	1.1.72
442.	Madsen, Jørgen Steensgaard.....	Kbhavn	13.4.45	16.8.62	67.65	43.71	1.9.67	1.1.72	
443.	Josephsen, Preben Heimdal.....	gdir.(edb-sekr.)	20.4.46	16.8.63	91.66	67.71	1.9.68	1.1.72	1.7.72
444.	Jensen, Poul Henrik.....	Kbhavn rtf.	27.3.45	16.8.62	66.65	49.71	1.9.67	1.1.72	1.1.72
445.	Holm, Bent.....	Kolding T.	9.8.45	16.8.62	66.65	44.71	1.9.67	1.1.72	1.1.72
446.	Nielsen, Per Koldkjær.....	gdir.(3.ekspkt.)	29.7.46	16.8.63	90.66	56.71	1.9.68	1.1.72	
447.	Yde-Andersen, Finn.....	opm.s kt.	9.5.44	16.8.63	89.66	60.71	1.9.68	1.1.72	
448.	Jensby, Jørn.....	gdir.(2.tekn.kt.)	17.3.45	16.8.63	89.66	57.71	1.9.68	1.1.72	1.1.72
449.	Koue, Johannes.....	Køge	14.11.46	16.8.63	88.66	43.71	1.9.68	1.1.72	
450.	Beck, Hans.....	Kbhavn	30.4.41	16.8.62	63.65	36.71	1.9.67	1.1.72	
451.	Morthensen, Annelise Korsgård, fru.....	Birkerød	8.1.47	16.8.63	85.66	42.71	1.9.68	1.1.72	
452.	Andersen, Finn Josef.....	gdir.(5.ekspkt.)	9.10.45	16.8.63	81.66	57.71	1.9.68	1.1.72	
453.	Henriksen, Orla.....	af.(Esbjerg)	8.3.37	1.9.59 <sup>5)</sup>	85.68	50.71	1.4.69	1.4.72	
454.	Gaarde, Preben.....	Haderslev	15.4.41	1.5.58	55.61	41.68	1.5.63	1.5.72	
455.	Sarl, Børge Christian.....	postgirokt.	8.1.21	1.9.37	56.41	40.72	1.2.45	1.7.72	
456.	Andersen, Else Kjær, frk.....	Ålborg	14.5.26	1.9.43	63.46	47.72	1.9.48	1.7.72	
457.	Nellemann, Anna Lilly Petrea, fru.....	Århus	7.6.29	1.9.46	77.49	37.72	1.9.51 <sup>1)</sup>	1.7.72	
458.	Coers, Grethe, frk.....	Norresundby	9.12.27	1.9.47	71.50	43.72	1.9.52	1.7.72	
459.	Moos, Karen, frk.....	Kbhavn	25.7.37	1.9.55	79.58	41.72	1.9.60	1.7.72	
460.	Poulsen, Anne-Grethe Østergaard, frk.....	Kbhavn	23.3.45	16.8.61	95.64	46.71	1.9.66	1.7.72	
461.	Kristensen, Knud.....	Ålborg	19.2.45	16.8.61	92.64	57.70	1.9.66	1.7.72	
462.	Miszczuk, Helene, frk.....	af.(Slagelse)	8.3.45	16.8.61	82.64	51.70	1.9.66	1.7.72	

<sup>1)</sup> ude af post- og tgravn. 1.5.-5.7.64. <sup>2)</sup> u.f.nr. 19.2.-18.5.57°. <sup>3)</sup> postbud 1.9.59-30.11.62, overpakmester 1.12.62-31.3.69.

<sup>4)</sup> u.f.nr. 25.3.-24.9.67°. <sup>5)</sup> tjf.u.l. 19.9.69-18.3.70° og 19.3.-19.6.70.



Nr. i klassen	Navn	Tjenestested	Født	Indtr.	Fag- prøve	Fag- prøve II	Assi- stent	Over- assistent	I løn- ramme 19 fra
<i>(overassistenter)</i>									
463.	Grube, Ellen, frk.	Kbhavn	26.5.46	16.8.62	85.65	45.72	1.9.67	1.7.72	
464.	Kjæmpe, Annelise, fru.	Kbhavn	10.10.45	16.8.62	77.65	51.72	1.9.67	1.7.72	
465.	Pedersen, Jens Valdemar Frylund	Kbhavn	6.8.45	16.8.62	74.65	48.72	1.9.67	1.7.72	
466.	Sørensen, Keld	jbpkt.2 (kttj)	19.11.45	16.8.63	98.66	66.72	1.9.68	1.7.72	
467.	Christensen, Jytte Lykke, fru	Kbhavn	5.5.45	16.8.62	73.65	45.71	1.9.67 <sup>9</sup>	1.7.72	
468.	Bjørnsgaard, Karen Rønning, fru	Kbhavn	18.6.45	16.8.62	71.65	51.72	1.9.67	1.7.72	
469.	Munch-Kofoed, Jørgen	Kbhavn	13.3.46	16.8.63	95.66	54.72	1.9.68	1.7.72	
470.	Pedersen, Lars Ole	Kbhavn htg.	25.3.45	16.8.62	68.65	41.71	1.9.67	1.7.72	
471.	Markussen, Poul Christian	Ikast	18.6.40	1.3.66 <sup>9</sup>	106.69	58.72	1.4.70	1.7.72	
472.	Andreasen, Erik	Nørresundby	7.8.44	16.8.62	64.65	44.71	1.9.67	1.7.72	
473.	Sørensen, Knud Kofoed	Kbhavn	31.1.46	16.8.63	88.66	55.72	1.9.68	1.7.72	
474.	Larsen, Knud Aage	Kbhavn htg.	17.7.46	16.8.63	88.66	51.72	1.9.68	1.7.72	1.7.72
475.	Christensen, Kurt	gdir.(2.ekspkt.)	13.7.45	16.8.62	63.65	54.72	1.9.67	1.7.72	
476.	Sørensen, Henning Schougaard	afl.(Åbenrå T.)	2.1.46	16.8.63	81.66	52.72	1.9.68	1.7.72	1.7.72
477.	Christensen, Kirsten Sødning, fru	Nykøbing Fl.	25.7.46	16.8.63	81.66	40.72	1.9.68	1.7.72	
478.	Nielsen, Vagn Ejvind	Kbhavn htg.	7.4.41	1.4.63 <sup>4</sup>	93.68	40.72	1.4.69	1.7.72	1.7.72
479.	Østergaard, Poul	Kbhavn	14.12.45	16.8.63	75.66	40.71	1.9.68	1.7.72	
480.	Stenbæk, Peter	postgirokt.	13.2.43	1.6.65 <sup>5</sup>	104.69	67.72	1.4.70	1.7.72	1.7.72
481.	Andersen, Bjarne Vindelev	Struer	21.11.41	1.9.58	73.61	40.68	1.9.63	1.9.72	
482.	Rasmussen, Erik	Odense	14.2.42	1.9.58	60.61	45.69	1.9.63	1.9.72	
483.	Poulsen, Per Steen	afl.(Næstved)	16.5.41	1.9.58	59.61	37.70	1.9.63	1.9.72	
<b>Tjenestefrihed uden løn:</b>									
	Boisen, Conny Finnerup, fru	Kbhavn	29.7.46	16.8.63	91.66	59.71	1.9.68	1.1.72 <sup>6,9</sup>	
	Højbjerg, Alfred Kurth	telegraflaborat.	3.8.34	1.9.51	96.54	59.63	1.9.56	1.7.63 <sup>7,8</sup>	
	Pedersen, Else, fru	Nordborg	18.3.40	1.5.57	68.60	40.67	1.5.62	1.5.71 <sup>8</sup>	
	Tougaard, Inga Ragnhild Therkelsen, frk.	afl.(Århus)	15.3.32	1.5.55 <sup>9</sup>	84.61	54.69	1.5.63	1.3.71 <sup>10</sup>	

<sup>1)</sup> u.f.nr. 1.1.-30.6.59. <sup>2)</sup> u.f.nr. 3.12.67-2.3.68°. <sup>3)</sup> postbud 1.3.66-31.3.70. <sup>4)</sup> postbud 1.4.63-31.5.66, overpakmester 1.6.66-31.3.69. <sup>5)</sup> postbud 1.6.65-31.8.66, overpakmester 1.9.66-31.3.70. <sup>6)</sup> tjf.u.l. fra 1.7.72. <sup>7)</sup> u.f.nr. 1.4.66-30.11.67°, u.f.nr. fra 1.10.68. <sup>8)</sup> tjf.u.l. fra 4.9.72. <sup>9)</sup> kontorist 1.5.55-30.4.58, kontorassistent II 1.5.58-15.8.59 (u.f.nr. 1.10.56-30.4.57). <sup>10)</sup> tjf.u.l. fra 1.10.72.

## Tegnere (lr. 9).

Navn	Tjenestested	Født	Tegner
Larsen, Svend Aage.....	radioingeniørtj.	15.6.26	1.9.63 <sup>1</sup>
Wortmann, Inger, fru.....	gdir.(2.tekn.kt.)	21.6.30	1.9.69 <sup>2</sup>
Christensen, Kaj Aage.....	radioingeniørtj.	25.1.31	1.9.64 <sup>3</sup>
Friis, Frants Walther.....	1. ingeniørdistr.	6.2.28	1.4.66 <sup>4</sup>
Christiansen, Holger.....	radioingeniørtj.	28.8.32	1.4.66 <sup>5</sup>
Kerlmar, Tove, fru.....	kabelingeniørtj.	7.4.40	1.9.68 <sup>6</sup>
Rathcke, Hanne Karen fru.....	radioingeniørtj.(Kastrup)	9.12.43	1.6.66 <sup>7</sup>
Isling, Svend Erik.....	kabelingeniørtj.	4.11.43	1.11.66
Hansen, Kurt Helge.....	gdir.(3.tekn.kt.)	27.1.24	1.4.67 <sup>8</sup>
Kristensen, Søren Kristian.....	3. ingeniørdistr.	7.6.36	1.8.67 <sup>9</sup>
Dideriksen, Jan Egon Kaj.....	1. ingeniørdistr.(Stege)	7.10.33	1.2.69 <sup>10</sup>
Kronbøl, Ole Wilhelm Norup.....	1. ingeniørdistr.	20.2.42	1.3.69 <sup>11</sup>
Jensen, Jørgen Holst.....	2. ingeniørdistr.	2.8.39	1.8.69
Nissen, Eva Højberg, frk.....	radioingeniørtj.	25.1.48	1.8.69
Knudsen, Jørgen Eli.....	2. ingeniørdistr.(Kolding)	17.2.44	1.1.70
Conradsen, Hans Jørgen.....	radioingeniørtj.	11.1.38	1.5.70 <sup>12</sup>
Fries, Ejnar de.....	overpostmesterens kontor	10.10.39	1.4.71 <sup>13</sup>
Houe, Lissi Brun, fru.....	2. ingeniørdistr.	30.10.44	1.6.71
Planck, Finn.....	radioingeniørtj.	11.6.39	1.9.71 <sup>14</sup>
Petersen, Kaj Langgaard.....	radioingeniørtj.	18.4.42	1.10.71
Nicolaisen, Asger Christian.....	2. ingeniørdistr.	7.11.48	1.3.72
Friis, Sigfred Robert.....	1. ingeniørdistr.	11.6.25	1.4.72
Nielsen, Ingrid Møller, fru.....	3. ingeniørdistr.	5.5.47	1.6.72
Kannik, Poul Henrik Michael.....	kabelingeniørtj.	2.4.46	1.8.72
Jessen, Inge, fru.....	2. ingeniørdistr.	23.12.47	1.8.72
Sørensen, Kirsten, fru.....	3. ingeniørdistr.	23.5.48	1.8.72
Rasmussen, Bodil Margrethe, fru.....	2. ingeniørdistr.	10.6.47	1.9.72

ndpostbud 1.3.52-30.4.61, postbud 1.5.61-31.8.63. <sup>2</sup>) kontorassistent II 1.7.54-31.3.64, kontorassistent I 1.4.64-31.8.69. <sup>3</sup>) postbud 1.5.52-31.8.64. <sup>4</sup>) montør I 1.5.53-31.3.58, mekaniker i 7 lkl. 1.4.58-31.3.62, mekaniker i 10.lkl. 1.4.62-31.3.66. <sup>5</sup>) ndpostbud 1.11.59-30.4.64, postbud 1.5.64-31.3.66. <sup>6</sup>) kontorassistent II 1.8.61-31.3.66, kontorassistent I 1.4.66-31.8.68. <sup>7</sup>) kontorassistent II 1.1.65-31.5.66. <sup>8</sup>) postbud 1.4.46-31.5.51, kontorbud 1.6.51-31.7.63, depotformand 1.8.63-31.3.67. <sup>9</sup>) post-1.2.59-30.11.61, overpakmester 1.12.61-31.7.67. <sup>10</sup>) telegrafarbejder 1.5.64-31.3.66, montør i 7. lkl. 1.4.66-31.1.69. <sup>11</sup>) kontorbud 1.6.64-28.2.69. <sup>12</sup>) postbud 1.8.62-31.8.63, overpakmester 1.9.63-30.4.70. <sup>13</sup>) postbud 1.2.66-31.3.71. <sup>14</sup>) postbud

## Assistentter. (lr. 9 og 11).

Nr. i klassen	Navn	Tjenestested	Født	Indtr.	Fag-prøve	Fag-prøve II	Assistent
1.	Jørgensen, Inger Eline Stoye, frk.	Kbhavn	26.9.11	1.9.30	58.33	.....	1.9.36
2.	Jørgensen, Else Kirstine, fru	gdir.(4.ekspkt.)	8.10.20	1.9.39	77.42	.....	1.9.45
2a.	Hansen, Ruth Raunholt, fru	Kbhavn	9.10.32	1.5.50	58.53	.....	1.5.55
3.	Wiemann-Jensen, Lis Holst, fru	Kbhavn	27.2.34	1.9.51	65.54	.....	1.9.56
4.	Andersen, Hans Ejler	Kbhavn	3.12.34	1.9.52	73.55	.....	1.9.57
5.	Schmidt, Christian Christensen	Kbhavn	3.2.37	16.5.53	65.56	40.64	1.6.58
6.	Hansen, Birthe Mørkholt, fru	Dronninglund	11.12.37	1.9.54	89.57	.....	1.9.59
7.	Petersen, Hanne Mathilde, fru	Kbhavn	9.10.38	1.5.55	92.58	.....	1.5.60 <sup>1</sup>
8.	Christensen, Kirsten, fru	Kbhavn	27.11.37	1.5.55	85.58	.....	1.5.60 <sup>2</sup>
9.	Larsen, Anne Lise, fru	Middelfart	19.8.38	1.9.55	80.58	.....	1.9.60
10.	Ahrensberg, Annemarie Christensen, fru	Haderslev	3.11.38	1.9.55	71.58	.....	1.9.60
11.	Andersen, Ingrid, fru	Svendborg	28.6.39	1.5.56	76.59	.....	1.5.61
12.	Jakobsen, Gert Hjortshøj	af.(Århus)	5.3.39	1.5.56	58.59	.....	1.5.61
13.	Petersen, Dori Kamilla, fru	Ålborg	20.2.40	1.5.57	82.60	.....	1.5.62 <sup>3</sup>
14.	Poulsen, Anna Birgit Holmgaard, frk.	Silkeborg	9.6.40	1.5.57	76.60	.....	1.5.62
15.	Okholm, Diann Edith Paakjær, fru	af.(Århus T.)	4.4.40	1.9.57	81.60	.....	1.9.62 <sup>4</sup>
16.	Pihl, Ole Magnus Mortensen	Kbhavn	17.12.39	1.9.57	71.60	43.71	1.9.62
17.	Andersen, Lis Kamilla Hougaard, fru	Fåborg	6.10.40	1.9.57	71.60	.....	1.9.62
18.	Pedersen, Peder	Kbhavn	2.2.42	1.5.58	65.61	.....	1.5.63
19.	Laursen, Henriette Lissi Meldgaard, fru	Ålborg	22.4.43	16.8.59	95.62	.....	1.9.64
20.	Jensen, Paul Willy Elvang	af.(Fredericia)	15.6.41	1.9.58	64.61	.....	1.9.63
21.	Andersen, Kirsten Marie, fru	Kbhavn	10.4.42	1.9.58	57.61	.....	1.9.63 <sup>5</sup>
22.	Hansen, Erik Otto	postgirokt.	3.10.42	16.8.59	78.62	.....	1.9.64
23.	Madsen, Finn Jørgen	Tarm	3.6.42	1.5.59	65.62	38.68	1.5.64
24.	Ralsted, Birgit Sonne, fru	Korsør	30.11.43	16.8.60	93.63	.....	1.9.65
25.	Kallehauge, Antje Emma, fru	gdir. (revkt.)	8.12.43	16.8.60	93.63	.....	1.9.65
26.	Sørensen, Svend Erik	Nykøbing Sjælland	18.9.43	16.8.60	91.63	.....	1.9.65
27.	Christensen, Jonna Alice, fru	af.(Køge)	21.11.43	16.8.60	89.63	.....	1.9.65
28.	Hylander, Jørgen Kaunitz	Skive	8.5.42	16.8.59	64.62	39.69	1.9.64
29.	Porse, Ingrid, frk.	Vejle	10.11.43	16.8.60	84.63	52.70	1.9.65
30.	Christoffersen, Christian Johannes	Fjerritslev	22.1.44	16.8.60	83.63	41.69	1.9.65
31.	Mølgaard, Ellen Ester, frk.	af.(Odense)	24.1.43	16.8.60	79.63	38.71	1.9.65
32.	Wikke, Inger Kristine, fru	Esbjerg	10.11.43	16.8.60	79.63	45.71	1.9.65
33.	Petersen, Benthe, fru	Horsens	16.1.43	16.8.60	74.63	.....	1.9.65 <sup>6</sup>
34.	Pedersen, Arne Stougaard	Skagen	1.6.45	16.8.61	91.64	48.70	1.9.66
35.	Sørensen, Bent	af.(Odense)	5.4.43	16.8.60	66.63	49.69	1.9.65
36.	Løvendahl, Poul	af.(Odense)	12.9.42	16.8.60	63.63	42.69	1.9.65
37.	Rasmussen, Anna Lundsgaard, fru	Kbhavn	16.8.43	16.8.61	86.64	.....	1.9.66 <sup>7</sup>
38.	Sørensen, Knud Erik	Viborg	23.12.43	16.8.61	86.64	45.70	1.9.66
39.	Knudsen, Sven Aage	af.(Struer)	10.9.44	16.8.61	85.64	53.70	1.9.66
40.	Nielsen, Leif Jørgen Severinsen	Tranebjerg Samsø	19.7.43	16.8.60	59.63	37.69	1.9.65
41.	Riis, Anne Merete, fru	Neksø	31.8.43	16.8.60	82.63	.....	1.9.65 <sup>8</sup>
42.	Pedersen, Aage Toft	Holstebro	17.10.43	16.8.61	82.64	54.70	1.9.66
43.	Nørmark, Birgit, fru	Skjern	8.11.44	16.8.61	81.64	.....	1.9.66
44.	Lemming, Hertha, frk.	Kbhavn	22.8.44	16.8.61	80.64	.....	1.9.66
45.	Andersen, Villy	af.(Vejle)	16.1.44	16.8.61	78.64	49.70	1.9.66

<sup>1</sup>) tjf.u.l. 1.6.–31.8.72°. <sup>2</sup>) u.f.nr. 14.12.63–13.2.64°. <sup>3</sup>) u.f.nr. 13.1.–12.7.66°. <sup>4</sup>) u.f.nr. 25.3.–24.9.66° og 7.6.–6.12.65° 10.8.–9.10.71°. <sup>5</sup>) u.f.nr. 1.11.68–31.1.69°. <sup>6</sup>) u.f.nr. 2.5.–1.8.67°. <sup>7</sup>) u.f.nr. 1.10.66–30.9.67.

Navn	Tjenestested	Født	Indtr.	Fagprøve	Fagprøve II	Assistent	I lønramme 11 fra
<i>(assistenter)</i>							
Madsen, Gert André	af. (Århus)	1.11.44	16.8.61	77.64	51.70	1.9.66	
Sørensen, Randi, fru	Nykøbing Sjælland	22.2.45	16.8.61	77.64	.....	1.9.66	
Jørgensen, Børge	Grenå	11.3.44	16.8.61	76.64	47.70	1.9.66	
Wiedemann, Jette Lilian, fru	gdir. (4. ekspkt.)	4.9.44	16.8.61	76.64	.....	1.9.66	
Poulsen, Hanne, fru	Kbhavn	16.8.44	16.8.61	74.64	.....	1.9.66	
Andersen, Birthe Solveig, fru	Ålborg	22.9.44	16.8.61	73.64	.....	1.9.66	
Dauer, Frede	af. (Odense)	14.10.44	16.8.61	85.64	54.70	1.3.67	
Laursen, Niels Laurs	af. (Ålborg)	23.12.43	16.8.61	72.64	44.70	1.9.66	
Larsen, Kurt	Hirtshals	13.4.44	16.8.61	72.64	57.70	1.9.66	
Saager, Peter Fohlmann	af. (Odense)	26.6.44	16.8.61	72.64	52.70	1.9.66	
Lykke, Kirsten Mona, fru	Ålborg	21.2.45	16.8.61	72.64	.....	1.9.66 <sup>1</sup>	
Petersen, Helga Petra, fru	Tinglev	14.4.45	16.8.61	72.64	.....	1.9.66	
Knudsen, Jørgen Bach	Brødstrup	9.1.44	16.8.61	70.64	.....	1.9.66	
Madsen, Kirsten Elisabeth, frk.	Kbhavn	21.7.44	16.8.62	92.65	.....	1.9.67	
Rasmussen, Winnie Irene, fru	af. (Odense)	21.3.45	16.8.62	91.65	.....	1.9.67	
Pedersen, Ragnhild Kirstine, fru	af. (Odense)	23.6.46	16.8.62	90.65	44.70	1.9.67 <sup>2</sup>	
Clausen, Jes Christian	Hammel	1.1.43	16.8.61	65.64	39.70	1.9.66	
Bang, Signe Elisabeth, fru	Kbhavn	8.8.45	16.8.62	89.65	.....	1.9.67	
Jensen, Frank Johnsen	Kbhavn	12.12.43	16.8.61	64.64	.....	1.9.66	
Christensen, Else Leth, fru	af. (Århus)	27.9.44	16.8.62	88.65	60.70	1.9.67	
Jørgensen, Svend Erik	Ringe	27.2.44	16.8.61	63.64	.....	1.9.66	
Hansen, Lydia Dalgaard, fru	Odder	18.10.45	16.8.62	87.65	.....	1.9.67	
Hansen, Margit Helene Heckkelboldt, frk.	af. (Sønderborg)	9.6.45	16.8.62	86.65	44.70	1.9.67	
Larsen, Thorkil Bøjesen	Vinderup	10.4.46	16.8.62	85.65	53.72	1.9.67	
Dahl, Karin Elberg, fru	Grindsted	17.8.44	16.8.61 <sup>3</sup>	97.64	.....	1.4.68	
Nielsen, Bent	Hurup Thy	11.1.45	16.8.62	84.65	.....	1.9.67	
Jensen, Gerda Marie, fru	Helsingør	18.11.44	16.8.62	83.65	.....	1.9.67	
Christensen, Niels Christian Toft	Grenå	22.8.45	16.8.62	82.65	45.70	1.9.67	
Frandsen, Torkild	Langå	17.10.45	16.8.62	81.65	63.72	1.9.67	
Vestergaard, Joan Bodil, fru	Kbhavn	19.1.46	16.8.62	80.65	59.72	1.9.67	
Nielsen, Robert	af. (Kolding)	10.10.45	16.8.62	79.65	46.71	1.9.67	
Pedersen, Karen-Margrethe, fru	postgirokt.	23.10.45	16.8.62	79.65	.....	1.9.67	
Jensen, John Ove	gdir. (revkt.)	30.7.46	16.8.62	79.65	.....	1.9.67	
Jensen, Tove Marie, frk.	Hedehusene	29.12.44	16.8.62	78.65	.....	1.9.67	
Reese, Kirsten Aase, fru	Frederikshavn	26.10.45	16.8.62	78.65	.....	1.9.67	
Christensen, Jonna, fru	Kbhavn	21.12.45	16.8.62	77.65	.....	1.9.67	
Blaase, René John	af. (Århus)	27.7.44	16.8.62	76.65	45.72	1.9.67	
Andersen, Sonny Schack, frk.	af. (Horsens)	24.6.45	16.8.62	76.65	.....	1.9.67	
Jørgensen, Alice Wibeke, frk.	gdir. (1. tekn.kt.)	6.12.46	16.8.63	100.66	.....	1.9.68	1.7.69
Jensen, Marie Krestine, fru	Kbhavn	27.1.45	16.8.62	75.65	46.71	1.9.67	
Nørgaard, Vagn	Nibe	18.3.46	16.8.62	74.65	55.72	1.9.67	
Christensen, Ilse Kit Holm, fru	af. (Odense)	22.8.44	16.8.62	73.65	.....	1.9.67	
Nomanni, Elisabeth, frk.	Kbhavn	6.10.45	16.8.62	73.65	42.72	1.9.67	
Knudsen, Judi Lizzy, fru	Nørre-Åby	1.11.45	16.8.62	73.65	.....	1.9.67	
Vestergaard, Aase, fru	Herning	3.9.43	16.8.62	72.65	38.72	1.9.67	
Petersen, Inger Lise, fru	Kbhavn htg.	27.5.45	16.8.62	72.65	.....	1.9.67	
Jensen, Hanne Britta, fru	Kbhavn	7.6.45	16.8.62	72.65	.....	1.9.67	
Vestergaard, Hedvig, fru	Frederikshavn	14.8.45	16.8.62	72.65	.....	1.9.67	
Bjørnskov, Rita, frk.	Kbhavn	10.1.46	16.8.62	96.65	.....	1.9.67 <sup>4</sup>	
Thinggaard, Per Ehrenreich	af. (Århus)	21.2.45	16.8.62	70.65	46.70	1.9.67	
Skovgaard, Hanne Elisabeth, frk.	Kbhavn	13.8.45	16.8.62	70.65	39.72	1.9.67	

nr. 22.12.66–21.3.67°. <sup>2)</sup> u.f.nr. 26.11.68–25.4.69°. <sup>3)</sup> ude af post- og tgrafv. 1.7.–31.7.65. <sup>4)</sup> u.f.nr.1.9.67–31.8.68.



Nr. i klassen	Navn	Tjenestested	Født	Indtr.	Fagprøve	Fagprøve II	Assistent	I lønramme 11 fra
<i>(assistenter)</i>								
97.	Hansen, Kirsten Dahl, fru	Kbhavn	12.10.46	16.8.63	93.66	.....	1.9.68	
98.	Carlsen, Flemming	Kerteminde	6.4.45	16.8.62	68.65	40.72	1.9.67	
99.	Ernstsen, Leo Bentmann	3. ingeniørdistr. (kttj.)	24.6.45	16.8.62	68.65	40.71	1.9.67	
100.	Pedersen, Mogens Næsted	..... afl.(Skive)	29.6.45	16.8.62	68.65	49.71	1.9.67	
101.	Thinggaard, Jonna Majgaard, fru	..... afl.(Århus)	29.12.44	16.8.63	92.66	.....	1.9.68	
102.	Hansen, Knud Erik	..... afl.(Århus)	15.12.44	16.8.63	91.66	60.72	1.9.68	
103.	Jensen, Inger Stensgaard, frk	..... Kbhavn	17.3.46	16.8.63	91.66	.....	1.9.68	
104.	Raisbæk, Ruth, fru	..... afl.(Århus)	12.6.46	16.8.63	90.66	56.72	1.9.68	
105.	Danielsen, Kirsten, fru	..... afl.(Nykøbing Fl.)	17.9.37	1.5.54	96.57	.....	1.5.59 <sup>1</sup>	
106.	Hemmingsen, Erik Frost	..... afl.(Køge)	3.2.45	16.8.63	89.66	.....	1.9.68	
107.	Sørensen, Mads Kristian	..... afl.(Nordby Fanø)	8.2.44	16.8.62	64.65	38.71	1.9.67	
108.	Pedersen, Keld Vad	..... afl.(Silkeborg)	17.7.45	16.8.62	64.65	45.72	1.9.67	
109.	Kristensen, Ingrid, fru	..... afl.(Viborg)	2.3.44	16.8.62	72.65	.....	1.9.67 <sup>2</sup>	
110.	Frandsen, Anna Elisabeth, fru	..... Århus	20.3.46	16.8.63	88.66	50.72	1.9.68	
111.	Møller, Ester, fru	..... Kbhavn	11.1.47	16.8.63	88.66	52.72	1.9.68	
112.	Hansen, Birgit Lindekilde, fru	..... Kbhavn	6.3.46	16.8.63	87.66	.....	1.9.68	
113.	Bruun, Lillian, fru	..... gdir.(revkt.)	28.9.44	16.8.62	80.65	.....	1.6.68	
114.	Nielsen, Kirsten Hougaard, fru	..... Kbhavn	23.4.45	16.8.62	62.65	.....	1.9.67	
115.	Rasmussen, Hans Magelund	..... afl.(Fredericia)	3.12.45	16.8.63	86.66	54.71	1.9.68	
116.	Petersen, Eva Marie Kirstine, fru	..... Brønderslev	31.3.45	16.8.62	61.65	.....	1.9.67	
117.	Damsgaard, Conny Alsted, fru	..... afl.(Århus)	29.8.45	16.8.63	85.66	.....	1.9.68	
118.	Andersen, Jørgen Kragh	..... afl.(Odense)	7.6.46	16.8.63	85.66	.....	1.9.68	
119.	Hagelquist, Henning Jørgensgaard	..... Roslev	4.5.45	16.8.62	60.65	.....	1.9.67	
120.	Pedersen, Anna Margrethe, fru	..... gdir.(revkt.)	30.10.45	16.8.62	60.65	.....	1.9.67	
121.	Nielsen, Bodil, fru	..... Kbhavn	4.7.45	16.8.62	72.65	.....	1.9.67 <sup>3</sup>	
122.	Bertelsen, Karl Johan	..... afl.(Ålborg)	17.12.45	16.8.63	84.66	.....	1.9.68	
123.	Hansen, Lilly, fru	..... Kbhavn	19.4.46	16.8.63	84.66	.....	1.9.68	
124.	Rasmussen, Nanny, fru	..... Kbhavn	5.6.46	16.8.63	84.66	.....	1.9.68	
125.	Hansen, Elin Bjerregaard, fru	..... Hornbæk	8.6.46	16.8.63	84.66	.....	1.9.68	
126.	Christiansen, Kirsten, frk	..... Kbhavn	23.7.46	16.8.63	84.66	.....	1.9.68	
127.	Hansen, Else Marie, fru	..... afl.(Nykøbing Fl.)	17.5.45	16.8.62	71.65	.....	1.9.67 <sup>4</sup>	
128.	Lauridsen, Erling Mogens	..... Svendborg	3.6.45	16.8.62	59.65	43.71	1.9.67	
129.	Kristensen, Leif	..... afl.(Ålborg)	7.6.46	16.8.62	59.65	.....	1.9.67	
130.	Larsen, Grethe Lomholt, fru	..... Kbhavn	22.4.46	16.8.63	83.66	.....	1.9.68	
131.	Jørgensen, Finn Bruun	..... afl.(Vordingborg)	25.3.47	16.8.65	107.68	.....	1.9.70	
132.	Andersen, Ebbe	..... afl.(Kbhavn htg.)	19.11.45	16.8.63	82.66	.....	1.9.68	1.11.70
133.	Jakobsen, Tommy	..... Frederikshavn	28.1.46	16.8.63	82.66	.....	1.9.68	
134.	Larsen, Lisbeth Nørgaard, fru	..... gdir.(4.ekspkt.)	2.2.46	16.8.63	82.66	.....	1.9.68	1.7.69
135.	Christoffersen, Ulla Marx, fru	..... afl.(Kbhavn htg.)	10.2.46	16.8.63	82.66	.....	1.9.68	
136.	Rasmussen, Kai Dam	..... Årskøbing	7.11.46	16.8.63	82.66	.....	1.9.68	
137.	Christensen, Knud Holm	..... afl.(Fredericia)	30.1.46	16.8.63	81.66	61.71	1.9.68	
138.	Bertelsen, Christian	..... radioingeniørtj.(kttj.)	21.2.46	16.8.63	81.66	.....	1.9.68	
139.	Honoré, Anny Mette, fru	..... Kbhavn	11.3.46	16.8.63	81.66	.....	1.9.68	
140.	Johansen, Ralf	..... afl.(Viborg)	13.4.46	16.8.63	81.66	.....	1.9.68	
141.	Fischer, Poul	..... postgirokt.	19.3.48	16.8.65	105.68	.....	1.9.70	1.9.70
142.	Christensen, Kirsten, fru	..... Holstebro	8.11.45	16.8.63	80.66	44.71	1.9.68	
143.	Hansen, Ulla Elisabeth, fru	..... Kbhavn	6.2.47	16.8.63	80.66	.....	1.9.68	
144.	Poulsen, Lissy, fru	..... afl.(Ålborg)	18.2.47	16.8.63	80.66	.....	1.9.68	
145.	Hansen, Vibeke Glindvad, fru	..... afl.(Horsens)	31.5.47	16.8.63	80.66	.....	1.9.68	
146.	Nielsen, Niels Bech Hoffensitz	..... afl.(Roskilde)	6.1.47	16.8.64	104.67	.....	1.9.69	
147.	Duc, Anne Marie, frk	..... gdir. (lønanvkt.)	6.4.47	16.8.64	104.67	.....	1.9.69	

<sup>1</sup>) u.f.nr. 1.4.–30.9.60<sup>2</sup>, ude af post- og tgrafv. 1.6.66–31.5.70. <sup>2</sup>) tjf.u.l. 1.11.69–28.2.70. <sup>3</sup>) tjf.u.l. 1.4.–30.9.70. <sup>4</sup>) u.f.nr. 1.6.30.11.69.

Nr. i klassen	Navn	Tjenestested	Født	Indtr.	Fagprøve	Fagprøve II	Assistent	I lønramme 11 fra
	<i>(assisterter)</i>							
148.	Jensen, Niels-Erik Strunge	afl.(Kbhavn htg.)	21.2.46	16.8.63	78.66	.....	1.9.68	1.4.70
149.	Mogensen, Kirsten Vejersøe, frk.	Kbhavn	25.7.46	16.8.63	77.66	47.72	1.9.68	
150.	Jensen, Ole Brendstrup	afl.(Kbhavn htg.)	27.7.46	16.8.63	77.66	.....	1.9.68	1.4.70
151.	Fisker, Tove, fru	Kbhavn	29.9.46	16.8.63	77.66	.....	1.9.68	
152.	Sørensen, Torben Skeldal	afl.(Århus T.)	1.7.47	16.8.63	77.66	.....	1.9.68	1.7.69
153.	Sivertsen, Rosa, fru	Bogense	28.8.47	16.8.63	77.66	.....	1.9.68	
154.	Levin, Marianne Vibeke, frk.	Kbhavn	2.8.45	16.8.63	76.66	38.71	1.9.68	
155.	Børglum, Solveig, fru	postgirokt.	22.12.45	16.8.63	76.66	.....	1.9.68	
156.	Fisker, Else, frk.	Kbhavn	13.4.46	16.8.63	76.66	.....	1.9.68	
157.	Nielsen, Lene Scharbau, frk.	gdir. (revkt.)	28.5.46	16.8.63	76.66	.....	1.9.68	
158.	Bonde, Knud Erik	Kbhavn	17.2.46	16.8.63	75.66	.....	1.9.68	
159.	Clausen, Bitten Laura, fru	afl.(Lyngby radio)	29.5.46	16.8.63	75.66	.....	1.9.68	1.7.69
160.	Satsman, Bodil, fru	afl.(Ålborg)	23.10.46	16.8.63	75.66	.....	1.9.68	
161.	Nissen, Inge, frk.	Kbhavn	18.6.47	16.8.64	99.67	.....	1.9.69	
162.	Petersen, Bjerne Holm	afl.(Odense)	17.6.45	16.8.63	74.66	.....	1.9.68	
163.	Eriksen, Leif	Sorø	3.9.45	16.8.63	74.66	.....	1.9.68	
164.	Jæger, Jan	Kbhavn	12.4.46	16.8.63	74.66	.....	1.9.68	
165.	Andreasen, Karen Elisabeth, fru	Kbhavn	26.10.46	16.8.63	74.66	.....	1.9.68	
166.	Madsen, Inger Lise, frk.	afl.(Skagen radio)	22.6.47	16.8.63	74.66	.....	1.9.68	1.7.70
167.	Steffensen, Povl Sædam	Kalundborg	30.3.45	16.8.63	73.66	.....	1.9.68	
168.	Hansen, Povl Erik	Åbenrå	7.3.46	16.8.63	73.66	47.71	1.9.68	
169.	Sørensen, Børge Margrethe, frk.	afl.(Odense)	17.10.46	16.8.63	73.66	.....	1.9.68	
170.	Hansen, Jette Kildehøj, fru	gdir.(4.eksptk.)	31.12.46	16.8.63	73.66	.....	1.9.68	1.7.69
171.	Kristiansen, Jens Theodor	afl.(Fredericia)	15.6.46	16.8.64	97.67	.....	1.9.69	
172.	Hissel, Preben Jensen	gdir.(plansekr.)	7.2.47	16.8.64	97.67	.....	1.9.69	
173.	Christensen, Børge Christen	afl.(Kbhavn htg.)	10.7.46	16.8.63	72.66	.....	1.9.68	1.4.70
174.	Mortensen, Sonja Lene Hessellund, fru	Kbhavn	16.9.46	16.8.63	72.66	.....	1.9.68	
175.	Frederiksen, Arne	Kbhavn	7.3.47	16.8.64	96.67	.....	1.9.69	
176.	Jørgensen, Mogens	Rønne	15.12.44	16.8.63	71.66	47.72	1.9.68	
177.	Pedersen, Henry Søndergaard	Kbhavn	31.3.45	16.8.63	71.66	46.72	1.9.68	
178.	Nielsen, Eigil	afl.(Kbhavn htg.)	31.3.46	16.8.63	71.66	40.72	1.9.68	1.4.70
179.	Laursen, Karl Martin	afl.(Vejlø)	4.7.46	16.8.63	71.66	40.71	1.9.68	
180.	Poulsen, Henning	afl.(Kbhavn htg.)	21.6.47	16.8.64	95.67	.....	1.9.69	1.11.70
181.	Brandt, Jørgen Erik	Kbhavn	15.7.44	16.8.63	70.66	.....	1.9.68	
182.	Jensen, Leif	Kbhavn	2.9.45	16.8.63	70.66	42.71	1.9.68	
183.	Gisløv, Frits John	afl.(Randers)	31.10.45	16.8.63	70.66	.....	1.9.68	
184.	Jensen, Knud Erik Leed	afl.(Kbhavn htg.)	12.11.45	16.8.63	70.66	.....	1.9.68	1.4.70
185.	Frederiksen, Flemming	Brørup	29.3.47	16.8.63	70.66	.....	1.9.68	
186.	Kristensen, Elly Kathrine, fru	Kbhavn	24.6.47	16.8.64	94.67	.....	1.9.69	
187.	Foldager, Mogens	Kbhavn	7.6.47	16.8.64	93.67	.....	1.9.69	
188.	Hansen, Ole Havgaard	afl.(Kbhavn htg.)	11.4.45	16.8.63	68.66	.....	1.9.68	1.4.70
189.	Andersen, Orla Ejgil	Kbhavn	16.4.46	16.8.63	68.66	36.71	1.9.68	
190.	Geil, Jens Holger	Kbhavn	20.10.46	16.8.64	92.67	.....	1.9.69	
191.	Pedersen, Henning Gert	afl.(Århus)	20.7.47	16.8.64	92.67	.....	1.9.69	
192.	Tillstrøm, Anna Margrethe, fru	afl.(Helsingør)	30.7.36	1.9.52	76.55	60.72	1.9.57 <sup>1</sup>	
193.	Larsen, Ove Vinsti	Støge	11.1.46	16.8.63	67.66	.....	1.9.68	
194.	Poulsen, Sonja, frk.	afl.(Kbhavn htg.)	10.10.46	16.8.63	67.66	39.72	1.9.68	1.7.69
195.	Barslev, Kirsten, fru	Frederiksverk	20.11.46	16.8.64	91.67	.....	1.9.69	
196.	Hansen, John Arne	afl.(Kbhavn htg.)	4.2.47	16.8.64	91.67	.....	1.9.69	1.4.71
197.	Nissov, Per	gdir.(plansekr.)	11.7.47	16.8.64	91.67	.....	1.9.69	
198.	Mortensen, Berndt	Kbhavn	29.10.45	16.8.63	66.66	37.72	1.9.68	
199.	Pedersen, Ernst Løndahl	gdir. (5. eksptk.)	23.12.45	16.8.63	66.66	.....	1.9.68	

<sup>1</sup>) u.f.nr. 22.7.–21.11.58° og 14.12.60–31.3.61°, ude af post- og tgrafv. 1.4.61–31.12.68.

Nr. i klassen	Navn	Tjenestested	Født	Indtr.	Fagprøve	Fagprøve II	Assistent	I lønramme 11 fra
<i>(assistenter)</i>								
200.	Autzen, Christian Konstmann	afl.(Holbæk)	3.4.46	16.8.63	66.66	.....	1.9.68	
201.	Pedersen, John Torben	Kbhavn	19.8.46	16.8.63	66.66	.....	1.9.68	
202.	Juel, Leif Orla	Kbhavn	20.3.47	16.8.63	66.66	.....	1.9.68	
203.	Andersen, Knud Møller	postgirokt.	6.3.46	16.8.64	90.67	.....	1.9.69	
204.	Jørgensen, Karen Gerslev, frk.	Kbhavn	16.12.46	16.8.64	90.67	.....	1.9.69	
205.	Pedersen, Erik Holm	Bjerringbro	17.8.45	16.8.63	65.66	.....	1.9.68	
206.	Winther, Mogens	afl.(Kolding)	16.1.46	16.8.63	65.66	.....	1.9.68	
207.	Nielsen, Lejf	afl.(Kbhavn htg.)	6.8.46	16.8.63	65.66	.....	1.9.68	1.4.72
208.	Pedersen, Poul Hardy	afl.(Kbhavn htg.)	27.10.46	16.8.64	89.67	.....	1.9.69	1.4.71
209.	Jensen, Grethe Marie, frk.	Kbhavn	14.6.47	16.8.64	89.67	.....	1.9.69	
210.	Andresen, Inge Lise Kragh, fru	Kbhavn	3.8.47	16.8.64	89.67	.....	1.9.69	
211.	Dupont, Else, fru	afl.(Århus)	16.7.35	1.9.53	85.56	.....	1.9.58 <sup>1</sup>	
212.	Sørensen, Birthe, frk.	afl.(Lyngby radio)	4.2.47	16.8.63	86.66	.....	1.9.68 <sup>2</sup>	1.7.71
213.	Yde-Andersen, Britta Vrist Jeppesen, fru	Kbhavn	4.9.45	16.8.63	63.66	.....	1.9.68	
214.	Jensen, Hanne Elinor, fru	Kbhavn	22.1.46	16.8.63	63.66	.....	1.9.68	
215.	Albertsen, Max Jepsen	afl.(Kbhavn rtf.)	8.3.46	16.8.63	63.66	.....	1.9.68	1.4.70
216.	Wagner, Jens Arne Holm	afl.(Fredericia)	11.5.46	16.8.64	87.67	.....	1.9.69	
217.	Møller, Anni Birgit, fru	afl.(Esbjerg)	18.5.46	16.8.64	87.67	.....	1.9.69	
218.	Rasmussen, Anemarie, fru	Kbhavn	27.10.46	16.8.64	87.67	.....	1.9.69	
219.	Pedersen, Kjeld Erik	afl.(Kbhavn rtf.)	21.2.47	16.8.64	87.67	.....	1.9.69	1.4.70
220.	Dahlin, Annette, fru	Kbhavn	12.4.47	16.8.64	87.67	.....	1.9.69	
221.	Sørensen, Jørgen Steffensen	afl.(Kolding)	26.5.37	1.9.59 <sup>3</sup>	77.68	53.71	1.4.69	
222.	Thorning, Frede	Kbhavn	12.8.45	16.8.63	62.66	.....	1.9.68	
223.	Nielsen, Benny Stougaard	afl.(Århus)	25.2.47	16.8.64	86.67	.....	1.9.69	
224.	Kragh, Erik	Kbhavn	13.6.47	16.8.64	86.67	.....	1.9.69	
225.	Thomsen, Alfred	Kbhavn	7.4.32	1.9.48	68.51	.....	1.9.53 <sup>4</sup>	
226.	Andersen, Kirsten Margrethe Rosenstjerne, fru	Kbhavn	8.1.47	16.8.64	85.67	.....	1.9.69	
227.	Nielsen, Gerda Holm, fru	gdir. (2. tekn.kt.)	2.10.41	1.5.58	87.61	.....	1.5.63 <sup>5</sup>	1.1.70
228.	Sørensen, Mette Marie, frk.	gdir. (2. ekspkt.)	4.10.46	16.8.64	84.67	.....	1.9.69	
229.	Jensen, Poul-Orla	Kbhavn	25.1.47	16.8.64	83.67	.....	1.9.69	
230.	Andersen, Kirsten Høgh, fru	Kbhavn	23.2.47	16.8.64	83.67	.....	1.9.69	
231.	Storm, Erik Mølgaard	afl.(Roskilde)	19.11.46	16.8.63	58.66	.....	1.9.68	
232.	Holst, Irma, frk.	gdir.(revkt.)	11.1.46	16.8.64	82.67	.....	1.9.69	
233.	Nielsen, Carl Johan Kring	Brande	15.7.46	16.8.64	82.67	.....	1.9.69	
234.	Helm, Kirsten Lissie, fru	Nakskov	25.7.46	16.8.64	82.67	.....	1.9.69	
235.	Pedersen, Mogens	afl.(Århus)	25.8.46	16.8.64	82.67	.....	1.9.69	
236.	Ørpe, Eddi Lise, fru	gdir.(2.ekspkt.)	16.1.49	16.8.66	106.69	.....	1.9.71	
237.	Jensen, Else, fru	Kbhavn	12.8.29	1.5.46	78.49	.....	1.5.51 <sup>6</sup>	
238.	Nielsen, Bente, fru	afl.(Kbhavn htg.)	8.3.47	16.8.64	81.67	.....	1.9.69 <sup>7</sup>	
239.	Malmkjær, Lone Kromann, fru	Kbhavn	31.12.47	16.8.64	81.67	.....	1.9.69	
240.	Hansen, Ebbe Enegaard	afl.(Roskilde)	21.7.46	16.8.64	80.67	.....	1.9.69	
241.	Laursen, Bjarne Bernhard	afl.(Kbhavn htg.)	10.4.47	16.8.64	80.67	.....	1.9.69	1.9.69
242.	Nielsen, Ejler	Kbhavn	6.6.45	16.8.63	69.66	.....	1.9.68 <sup>8</sup>	
243.	Hansen, Orla	Vejen	19.6.45	16.8.63	55.66	36.71	1.9.68	
244.	Olsen, Bente Lyngby, fru	Kbhavn	4.8.45	16.8.63	79.66	.....	1.9.68 <sup>9</sup>	
245.	Damborg, Randi Laila, fru	Kbhavn	28.9.47	16.9.64	79.67	.....	1.9.69	
246.	Christensen, Else, frk.	afl.(Lyngby radio)	10.5.48	16.8.65	103.68	.....	1.9.70	1.9.70
247.	Skøtt, Nis Ole	Kbhavn	11.3.46	16.8.64	78.67	.....	1.9.69	
248.	Johansen, Søren Kristian	Kbhavn	7.6.46	16.8.64	78.67	.....	1.9.69	

<sup>1</sup>) ude af post- og tgravf. 1.5.62-31.12.71. <sup>2</sup>) u.f.nr. 1.10.68-31.8.69. <sup>3</sup>) postbud 1.9.59-31.3.69. <sup>4</sup>) u.f.nr. 1.4.-30.9.60, ude af post- og tgravf. 1.10.60-31.12.70. <sup>5</sup>) u.f.nr. 1.8.67-31.7.68, ude af post- og tgravf. 1.8.68-31.12.69. <sup>6</sup>) ude af post- og tgravf. 1.11.55-31.3.70. <sup>7</sup>) tjf.u.l. 11.7.69-10.1.70. <sup>8</sup>) tjf.u.l. 1.9.70-31.3.71. <sup>9</sup>) tjf.u.l. 1.10.70-30.9.71.

Nr. i klassen	Navn	Tjenestested	Født	Indtr.	Fagprøve	Fagprøve II	Assistent	I lønramme 11 fra
<i>(assistenter)</i>								
249.	Jensen, Lundgaard Hove.....	af. (Ålborg)	21.10.46	16.8.64	78.67	.....	1.9.69	
250.	Jensen, Birthe Ulla, fru.....	Hillerød	1.4.47	16.8.64	78.67	.....	1.9.69 <sup>1</sup>	
251.	Pedersen, Erik Barkholt.....	Kbhavn	17.6.47	16.8.64	78.67	.....	1.9.69	
252.	Nielsen, Elmer Brandt.....	af. (Kbhavn htg.)	3.7.47	16.8.64	78.67	.....	1.9.69	
253.	Larsen, Lars Jørgen.....	af. (Kolding T.)	14.8.47	16.8.64	78.67	.....	1.9.69	1.9.69
254.	Lemke, Margit, frk.....	Kbhavn	16.4.47	16.8.64	77.67	.....	1.9.69	
255.	Andersen, Carlo.....	Kbhavn	7.11.46	16.8.64	76.67	.....	1.9.69	
256.	Pedersen, Jørgen Peder.....	af. (Hillerød)	13.12.46	16.8.64	76.67	.....	1.9.69	
257.	Jørgensen, Inger Maria, fru.....	Varde	24.4.47	16.8.64	76.67	.....	1.9.69	
258.	Rasmussen, Jonna, fru.....	Kbhavn	2.4.40	1.9.57	72.60	.....	1.9.62 <sup>3</sup>	
259.	Conradsen, Inge, frk.....	Allerød	3.1.46	16.8.64	75.67	.....	1.9.69	
260.	Frederiksen, Tove Margrethe, fru.....	Kbhavn	9.2.46	16.8.64	75.67	.....	1.9.69	
261.	Olesen, Inger Vinther, fru.....	af. (Randers)	4.1.47	16.8.64	75.67	.....	1.9.69	
262.	Nielsen, Hans Aage.....	af. (Lyngby radio)	23.6.47	16.8.64	75.67	.....	1.9.69	1.7.71
263.	Christensen, Poul Erik Nyborg.....	Sindal	18.8.47	16.8.64	75.67	.....	1.9.69	
264.	Andreasen, Knud Henning.....	af. (Roskilde)	15.10.47	16.8.65	99.68	.....	1.9.70	
265.	Jensen, Asger.....	Kbhavn	26.5.46	16.8.64	74.67	.....	1.9.69	
266.	Vesterløkke, Inge Simonsen, fru.....	Kbhavn	4.6.47	16.8.64	74.67	.....	1.9.69	
267.	Nielsen, Hanne Lise Holm, fru.....	Birkerød	20.4.46	16.8.64	73.67	.....	1.9.69	
268.	Hansen, Kurt.....	af. (Kbhavn htg.)	30.7.46	16.8.64	73.67	.....	1.9.69	
269.	Stenfeldt, Kaj.....	Tórshavn	1.6.47	16.8.64	73.67	.....	1.9.69	
270.	Olsen, Grethe, fru.....	Kbhavn	10.12.27	16.8.64	73.67	.....	1.9.69	
271.	Petersen, Bente, fru.....	postgirokt.	14.10.41	16.8.58	68.61	.....	1.9.63 <sup>3</sup>	
272.	Andersen, Lis Antonette, frk.....	Kbhavn	5.6.46	16.8.64	80.67	.....	1.9.69 <sup>4</sup>	
273.	Callesen, Hanne, frk.....	gdir. (økonomikt.)	15.9.46	16.8.64	72.67	.....	1.9.69	
274.	Christensen, Lisbeth Dorthe Marie, fru.....	Kbhavn	20.9.46	16.8.64	72.67	.....	1.9.69 <sup>5</sup>	
275.	Thomsen, Jørn Egon.....	postgirokt.	12.10.46	16.8.64	72.67	.....	1.9.69	1.12.71
276.	Hansen, Asta Thastrup, fru.....	Kbhavn	9.3.47	16.8.64	72.67	.....	1.9.69	
277.	Kristensen, Thorild.....	postgirokt.	30.5.47	16.8.64	72.67	.....	1.9.69	
278.	Andersen, Britmari, frk.....	Helsingør	25.9.47	16.8.64	72.67	.....	1.9.69	
279.	Kofoed, Kirsten, fru.....	Kbhavn	26.4.48	16.8.65	96.68	.....	1.9.70	
280.	Petersen, Erik Laue.....	Kbhavn	20.1.46	16.8.64	71.67	.....	1.9.69	
281.	Kristensen, Lykke Lynnerup.....	Kbhavn	3.7.46	16.8.64	71.67	.....	1.9.69	
282.	Frandsen, Erling Lars.....	Kbhavn	25.11.46	16.8.64	71.67	.....	1.9.69	
283.	Nielsen, Birgitte Bækkelund, frk.....	af. (Haderslev)	25.2.47	16.8.64	71.67	.....	1.9.69	
284.	Thomassen, Egon.....	gdir. (plansekr.)	2.12.47	16.8.65	95.68	.....	1.9.70	
285.	Jensen, Steen Flemming.....	af. (Kbhavn htg.)	24.8.48	16.8.65	95.68	.....	1.9.70	1.11.70
286.	Jessen, Bodil Gennersgaard, fru.....	Jelling	25.6.47	16.8.64	80.67	.....	1.9.69 <sup>6</sup>	
287.	Hald, Leif Søren.....	Kbhavn	3.4.48	16.8.65	94.68	.....	1.9.70	
288.	Drotner, Inge, frk.....	af. (Århus)	23.12.45	16.8.64	69.67	.....	1.9.69	
289.	Albertsen, Aksel.....	Marstal	5.3.46	16.8.64	69.67	.....	1.9.69	
290.	Petersen, Grethe, fru.....	af. (Kbhavn htg.)	4.12.46	16.8.64	69.67	.....	1.9.69	
291.	Jørgensen, Svend Aage.....	af. (Holstebro)	7.9.47	16.8.64	69.67	.....	1.9.69	
292.	Jensen, Johannes Peter Nicolai.....	af. (Kolding T.)	23.11.47	16.8.65	93.68	.....	1.9.70	1.9.70
293.	Fisker, Marie Bjelke, frk.....	Kbhavn	18.4.48	16.8.65	93.68	.....	1.9.70	
294.	Christensen, Ellen Schousboe, frk.....	Kbhavn	6.9.48	16.8.65	93.68	.....	1.9.70	
295.	Toft, Jonna, fru.....	Kbhavn	6.9.46	16.8.64	68.67	.....	1.9.69	
296.	Jensen, Eva Vibeke Else, frk.....	Kbhavn	29.3.47	16.8.64	68.67	.....	1.9.69	
297.	Andersen, Irene, frk.....	postgirokt.	21.8.47	16.8.65	92.68	.....	1.9.70	
298.	Rasmussen, Niels Christian.....	gdir. (2.ekspt.)	28.2.48	16.8.65	92.68	.....	1.9.70	

<sup>1</sup>) tf.u.l. 1.4.–30.9.71°. <sup>2</sup>) u.f.nr. 20.11.63–30.4.64°, ude af post- og tgravf. 1.5.64–31.1.70. <sup>3</sup>) ude af post- og tgravf. 1.7.67–31.8.71.

<sup>4</sup>) tf.u.l. 1.11.70–30.4.71° og 1.9.–31.12.71. <sup>5</sup>) tf.u.l. 4.5.–3.8.71°. <sup>6</sup>) tf.u.l. 1.6.–31.10.70.



Nr. i klassen	Navn	Tjenestested	Født	Indtr.	Fagprøve	Fagprøve II	Assistent	I lønramme 11 fra
	<i>(assistenter)</i>							
299.	Sørensen, Birgit Christensen, fru	afl.(Horsens)	26.6.48	16.8.65	92.68	.....	1.9.70	
300.	Jensen, Elsa, fru	3.ingeniørdistr.(ktj.)	25.7.48	16.8.65	92.68	.....	1.9.70	
301.	Jepsen, Inge Blenstrup, fru	afl.(Ålborg)	26.8.48	16.8.65	92.68	.....	1.9.70 <sup>1</sup>	
302.	Brodersen, Keld Marius	Kbhavn	27.8.46	16.8.64	67.67	.....	1.9.69	
303.	Hansen, Birthe Elise, fru	Ringsted	17.2.47	16.8.64	91.67	.....	1.9.70	
304.	Nielsen, Judith Fischer, fru	afl.(Hjørring)	20.8.47	16.8.65	91.68	.....	1.9.70	
305.	Froberg, Birthe, fru	Kbhavn	18.5.46	16.8.64	66.67	.....	1.9.69	
306.	Andersen, Birgit, frk.	Kbhavn	30.3.47	16.8.64	66.67	.....	1.9.69	
307.	Christensen, Edith Margrethe, fru	Kbhavn	18.7.47	16.8.65	90.68	.....	1.9.70	
308.	Juliussen, Palle	Kbhavn	2.1.48	16.8.65	90.68	.....	1.9.70	
309.	Jordt, Sally, fru	Tønder	13.1.47	16.8.64	65.67	.....	1.9.69	
310.	Nielsen, Palle Holm	Kbhavn	25.3.47	16.8.64	65.67	.....	1.9.69	
311.	Pedersen, Anders Kristian	afl.(Herning)	15.7.47	16.8.64	65.67	.....	1.9.69	
312.	Jensen, Børge	afl.(Kbhavn rtf.)	1.2.48	16.8.65	89.68	.....	1.9.70	1.4.71
313.	Sørensen, Lizzie, fru	postgirokt.	21.9.39	1.9.56	75.59	.....	1.9.61 <sup>2</sup>	1.2.70
314.	Plougstrup, Bente, frk.	Kbhavn	9.7.48	16.8.65	88.68	.....	1.9.70	
315.	Skarritsø, Betty Inger, fru	afl.(Fredericia)	8.4.47	16.8.64	63.67	.....	1.9.69	
316.	Kristensen, Jens Peter	Kbhavn	14.4.47	16.8.64	63.67	.....	1.9.69	
317.	Pedersen, Jens Møller	Kbhavn	23.8.47	16.8.64	63.67	.....	1.9.69	
318.	Sander, Knud	afl.(Århus)	17.12.47	16.8.64	63.67	.....	1.9.69	
319.	Andersen, Ilse Fahnøe, fru	Kbhavn	20.10.45	1.9.67 <sup>3</sup>	102.69	.....	1.4.71	
320.	Madsen, Annie Boe, fru	afl.(Odense)	8.4.47	16.8.64	62.68	.....	1.4.70	
321.	Selch, Sigurd Peter	Kbhavn	31.5.47	16.8.64	62.67	.....	1.9.69	
322.	Jørgensen, Peder Kjeld	Kbhavn	7.4.46	16.8.64	61.67	.....	1.9.69	
323.	Buch, Lisbeth, frk.	Hørsholm	26.4.47	16.8.65	85.68	.....	1.9.70	
324.	Sørensen, Ole Johan	afl.(Frederikshavn)	26.12.47	16.8.65	85.68	.....	1.9.70	
325.	Blæsbjerg, Tove Hovmand, fru	Maribo	31.1.48	16.8.65	85.68	.....	1.9.70	
326.	Andersen, Tove Winther, fru	Kbhavn	23.6.48	16.8.65	85.68	.....	1.9.70	
327.	Christensen, Jens Peter Rønhendorff	Kbhavn	6.9.49	16.8.67	109.70	.....	1.9.72	
328.	Rasmussen, Poul Laurids	Kbhavn	30.11.46	16.8.64	60.67	.....	1.9.69	
329.	Bloch, Karin Winther, fru	Skanderborg	11.2.47	16.8.64	60.67	.....	1.9.69	
330.	Hansen, Jens Høyer	afl.(Kbhavn htg.)	31.3.47	16.8.64	60.67	.....	1.9.69	1.4.72
331.	Lund, Helen Matine, frk.	Kbhavn	31.3.47	16.8.64	60.67	.....	1.9.69	
332.	Erdmann, Judith, fru	Kbhavn	13.9.47	16.8.64	60.67	.....	1.9.69	
333.	Aasklint, Flemming Arvid	Kbhavn	7.7.48	16.8.65	84.68	.....	1.9.70	
334.	Madsen, Peder	afl.(Kbhavn htg.)	23.8.48	16.8.65	84.68	.....	1.9.70	1.4.72
335.	Ernstsen, Leif Bentmann	afl.(Kbhavn htg.)	24.8.47	16.8.65	82.68	.....	1.9.70	1.7.72
336.	Nissen, Kirsten Irene, fru	Helsingør	8.12.47	16.8.65	82.68	.....	1.9.70	
337.	Nielsen, Jan Fischer	Kbhavn	30.6.48	16.8.65	81.68	.....	1.9.70	
338.	Larsen, Ina, fru	Kbhavn	28.10.48	16.8.65	81.68	.....	1.9.70	
339.	Henningsen, Hanne Maren, fru	Kbhavn	11.12.48	16.8.65	81.68	.....	1.9.70	
340.	Bryld, Birger Bering	afl.(Roskilde)	1.4.40	1.3.65 <sup>4</sup>	71.69	.....	1.4.70	
341.	Mathiasen, Evald	afl.(Kbhavn rtf.)	26.11.47	16.8.65	80.68	.....	1.9.70	1.7.72
342.	Petersen, Betty, fru	Kbhavn	6.1.48	16.8.65	80.68	.....	1.9.70	
343.	Pedersen, Søren Skovbo	afl.(Silkeborg)	31.3.48	16.8.65	80.68	.....	1.9.70	
344.	Kristensen, Per Smed	Ikast	27.8.48	16.8.66	104.69	.....	1.9.71	
345.	Haahr, Hans Thoning	afl.(Sønderborg)	5.11.46	16.8.65	79.68	.....	1.9.70	
346.	Andresen, Brita, fru	afl.(Kbhavn htg.)	22.2.48	16.8.65	79.68	.....	1.9.70	
347.	Hansen, Ove	afl.(Åbenrå)	4.7.47	16.8.65	78.68	.....	1.9.70	
348.	Bach, Lindy Kristensen	Køge	13.10.47	16.8.65	78.68	.....	1.9.70	
349.	Rasmussen, Inga, fru	afl.(Slagelse)	4.11.47	16.8.65	78.68	.....	1.9.70	
350.	Jensen, Ejner Richard	Kbhavn	26.5.48	16.8.65	78.68	.....	1.9.70	

<sup>1</sup>) tjf.u.l. 30.6–29.9.71° <sup>2</sup>) u.f.nr. 1.1.–31.3.64°, ude af post- og tgrafv. 1.4.65–31.1.70. <sup>3</sup>) kontorassistent II 1.9.67. <sup>4</sup>) postbud 1.3.65–31.8.66, overpakmester 1.9.66–31.3.70.

Nr. i klassen	Navn	Tjenestested	Født	Indtr.	Fagprøve	Fagprøve II	Assistent	I lønramme 11 fra
	<i>(assistenter)</i>							
351.	Wind, Bjarne.....	gdir.(plansekr.)	3.7.48	16.8.66	102.69	.....	1.9.71	
352.	Tved, Eileen, frk.....	Kbhavn	18.4.47	16.8.65	77.68	.....	1.9.70	
353.	Kjær, Joan Espersen, fru.....	af.(Frederikssund)	18.1.48	16.8.65	77.68	.....	1.9.70	
354.	Holmark, Ingrid Margrete, fru.....	Kbhavn	22.2.48	16.8.65	77.68	.....	1.9.70	
355.	Schlegel, Kurt Allan.....	Kbhavn	17.9.48	16.8.65	77.68	.....	1.9.70	
356.	Berg, Hans Jørgen.....	Kbhavn	20.11.47	16.8.65	76.68	.....	1.9.70	
357.	Mortensen, Else Stenbæk, frk.....	Kbhavn	21.12.47	16.8.65	76.68	.....	1.9.70	
358.	Nielsen, Lars Peder.....	af.(Kbhavn rtf.)	1.2.48	16.8.65	76.68	.....	1.9.70	1.4.72
359.	Holck, Gerda Irene, fru.....	Kbhavn	21.5.48	16.8.65	76.68	.....	1.9.70	
360.	Hess, Søren.....	af.(Lyngby radio)	28.12.48	16.8.65	76.68	.....	1.9.70	1.9.70
361.	Wahl, Bente, fru.....	postgirokt.	26.3.43	16.8.59	67.62	.....	1.9.64 <sup>1</sup>	1.9.70
362.	Nielsen, Birte Bremholm, frk.....	af.(Kbhavn htg.)	21.8.45	16.8.65	75.68	.....	1.9.70	1.11.70
363.	Olesen, Hans Egon.....	Thisted	3.11.46	16.8.65	75.68	.....	1.9.70	
364.	Larsen, Anette Elisabeth Friis, fru.....	Kbhavn	28.7.47	16.8.65	75.68	.....	1.9.70	
365.	Pedersen, Enni, fru.....	gdir.(revkt.)	21.8.47	16.8.65	75.68	.....	1.9.70	
366.	Obling, Helge.....	Kbhavn	31.10.47	16.8.65	75.68	.....	1.9.70	
367.	Larsen, Erik.....	af.(Roskilde)	11.1.48	16.8.65	75.68	.....	1.9.70	
368.	Gemmer, Jens Iver Jørgensen.....	af.(Fredericia)	17.2.48	16.8.65	75.68	.....	1.9.70	
369.	Rasmussen, Birgit Gudrun, frk.....	Kbhavn	3.6.48	16.8.65	75.68	.....	1.9.70	
370.	Petersen, Erik.....	Kbhavn	5.6.48	16.8.65	75.68	.....	1.9.70	
371.	Gadekær, Steen Weesgaard.....	Sæby	15.6.48	16.8.65	75.68	.....	1.9.70	
372.	Aagaard, Christian Eckardt.....	postgirokt.	30.5.49	16.8.66	99.69	.....	1.9.71	1.12.71
373.	Nielsen, Karin Ingelise, frk.....	af.(Kbhavn htg.)	19.8.47	16.8.65	74.68	.....	1.9.70	
374.	Bjerg, Anny Lindekilde, fru.....	Kbhavn	30.10.47	16.8.65	74.68	.....	1.9.70	
375.	Christensen, Gudrun, fru.....	af.(Fredericia)	10.11.47	16.8.65	74.68	.....	1.9.70	
376.	Rasmussen, Frede Grandt.....	af.(Kbhavn rtf.)	17.1.48	16.8.65	74.68	.....	1.9.70	1.4.72
377.	Madsen, Jørgen Bank.....	af.(Kbhavn htg.)	4.3.48	16.8.65	74.68	.....	1.9.70	1.11.70
378.	Petersen, Torben Valdemar.....	af.(Esbjerg)	4.4.48	16.8.65	74.68	.....	1.9.70	
379.	Lørnsberg, Lillian Lønberg, frk.....	af.(Svendborg)	16.4.48	16.8.65	74.68	.....	1.9.70	
380.	Olsgaard, Ivan.....	af.(Ringsted)	18.4.48	16.8.65	74.68	.....	1.9.70	
381.	Rasmussen, Tove Emilie, fru.....	Kbhavn	27.4.48	16.8.65	74.68	.....	1.9.70	
382.	Jacobsen, Karin Ilse Thursgaard, frk.....	Kbhavn	1.7.48	16.8.65	74.68	.....	1.9.70	
383.	Bischoff, Hans Georg.....	af.(Tórshavn)	8.10.48	16.8.65	74.68	.....	1.9.70	
384.	Jensen, Irene Margrethe Sølund, fru.....	Kbhavn	3.2.49	16.8.65	74.68	.....	1.9.70	
385.	Larsen, Ib Lundgren.....	gdir.(5.ekspkt.)	5.11.46	16.8.65	73.68	.....	1.9.70	
386.	Rasmussen, Frede Holm.....	gdir.(5.ekspkt.)	5.10.47	16.8.65	73.68	.....	1.9.70	
387.	Sørensen, Else Margrethe, fru.....	af.(Ålborg)	15.11.47	16.8.65	73.68	.....	1.9.70	
388.	Ladekarl, Kaj Kristian Jensen.....	Kbhavn	27.12.47	16.8.65	73.68	.....	1.9.70	
389.	Jensen, Karl Aage.....	Kbhavn	11.3.48	16.8.65	73.68	.....	1.9.70	
390.	Pedersen, Bodil Irene, fru.....	Fakse	14.5.48	16.8.65	73.68	.....	1.9.70	
391.	Sørensen, Tove, frk.....	Kbhavn	28.5.48	16.8.65	73.68	.....	1.9.70	
392.	Rasmussen, Allan Henning.....	Kbhavn	17.8.48	16.8.65	73.68	.....	1.9.70	
393.	Kristensen, Bente Nordensgaard, fru.....	Kbhavn	11.1.47	16.8.65	72.68	.....	1.9.70	
394.	Petersen, Else-Dorthe Lyngholm, fru.....	Kbhavn	23.7.47	16.8.65	72.68	.....	1.9.70	
395.	Andersen, Mogens.....	Års	20.10.47	16.8.65	72.68	.....	1.9.70	
396.	Næsted, Lillian Borg, fru.....	Kbhavn	19.12.47	16.8.65	72.68	.....	1.9.70	
397.	Hansen, Mia, fru.....	Rungsted Kyst	31.1.48	16.8.65	72.68	.....	1.9.70	
398.	Curth, Edith Jensen, fru.....	af.(Birkerød)	16.2.48	16.8.65	72.68	.....	1.9.70	
399.	Madsen, Nicolai.....	Kbhavn	11.4.48	16.8.65	72.68	.....	1.9.70	
400.	Berg, Hanne Ellis, fru.....	Kbhavn	20.4.48	16.8.65	72.68	.....	1.9.70	
401.	Rasmussen, Kirsten Marianne, fru.....	Kbhavn	16.6.48	16.8.65	72.68	.....	1.9.70	
402.	Nielsen, Mona Hansen, fru.....	gdir.(lønanvkt.)	4.7.48	16.8.65	72.68	.....	1.9.70	

<sup>1</sup>)ude af post- og tgrafv. 1.1.67-31.8.70.

Nr. i klassen	Navn	Tjenestested	Født	Indtr.	Fag-prøve	Fag-prøve II	Assi-stent	I løn-ramme 11 fra
	<i>(assistenter)</i>							
403.	Poulsen, Peder Christian	gdir.(materieldepotet)	26.1.49	16.8.66	96.69	.....	1.9.70	
404.	Rasmussen, Ulla Viben, fru	Kbhavn	8.12.47	16.8.65	71.68	.....	1.9.70	
405.	Bek, Adda Hansen, frk.	Kbhavn	30.7.48	16.8.65	71.68	.....	1.9.70	
406.	Andersen, Birgit, frk.	Roskilde	17.8.48	16.8.66	95.69	.....	1.9.71	
407.	Benedsgaard, Bodil, fru	postgirokt.	1.9.48	16.8.66	95.69	.....	1.9.71	1.9.71
408.	Christensen, Norman Philip	Kbhavn	8.2.48	16.8.65	70.68	.....	1.9.70	
409.	Nielsen, Anna-Grace Kjærsgaard, fru	afl.(Lyngby radio)	18.5.48	16.8.65	70.68	.....	1.9.70	1.7.71
410.	Sørensen, Bodil Gadegaard, frk.	Kbhavn	19.6.48	16.8.65	70.68	.....	1.9.70	
411.	Storm, Bodil, fru	Kbhavn	1.4.48	16.8.65	69.68	.....	1.9.70	
412.	Pedersen, Knud Børge	gdir.(plansekr.)	26.8.48	16.8.66	93.69	.....	1.9.71	
413.	Andersen, Torben Klæstrup	Kbhavn	7.5.47	16.8.65	68.68	.....	1.9.70	
414.	Makne, Anna Grethe, frk.	Kbhavn	25.10.47	16.8.65	68.68	.....	1.9.70	
415.	Pedersen, Else Moth, fru	Kbhavn	10.5.48	16.8.65	68.68	.....	1.9.70	
416.	Jensen, Jane Birthe, frk.	Nykøbing Fl.	17.8.48	16.8.65	68.68	.....	1.9.70	
417.	Thomsen, Else, fru	postgirokt.	5.1.48	16.8.65	91.68	.....	1.9.70 <sup>4</sup>	
418.	Haslund, Villy Bruno	gdir.(2.tekn.kt.)	12.2.48	16.8.65	67.68	.....	1.9.70	
419.	Beck, Margit, fru	Kbhavn	17.6.48	16.8.65	67.68	.....	1.9.70	
420.	Petersen, Jørgen Berg	afl.(Køge)	28.2.48	16.8.66	91.69	.....	1.9.71	
421.	Jensen, Karen Elise, frk.	Kbhavn	8.8.48	16.8.66	91.69	.....	1.9.71	
422.	Hansen, Jytte Berrit Julia, fru	Sakskøbing	21.9.48	16.8.66	91.69	.....	1.9.71	
423.	Petersen, Ruth, frk.	P og Tskolen	31.1.49	16.8.66	91.69	.....	1.9.71	
424.	Thomassen, Svend Aage	Kbhavn	8.12.47	16.8.65	66.68	.....	1.9.70	
425.	Jørgensen, Kirsten Grete, frk.	Kbhavn	1.3.48	16.8.65	66.68	.....	1.9.70	
426.	Behnk, Tove Holme, frk.	Kbhavn	29.4.48	16.8.65	66.68	.....	1.9.70	
427.	Hansen, Bent William	Kbhavn	23.6.48	16.8.65	66.68	.....	1.9.70	
428.	Bitz, Elise, fru	afl.(Ålborg)	20.10.49	16.8.66	90.69	.....	1.9.71	
429.	Jensen, Kurt Henning	afl.(Århus)	5.9.47	16.8.65	65.68	.....	1.9.70	
430.	Christensen, Knud Otto Dahl	afl.(Roskilde)	25.11.47	16.8.65	65.68	.....	1.9.70	
431.	Hansen, Freddy	Kbhavn	11.7.48	16.8.65	65.68	.....	1.9.70	
432.	Terkildsen, Bodil Bisp, frk.	Kbhavn	21.4.48	16.8.66	89.69	.....	1.9.71	
433.	Kristensen, Lars Højstrup Sjerslev	Kbhavn	11.7.48	16.8.66	89.69	.....	1.9.71	
434.	Larsen, Bjarne Egon	Rønne	28.10.48	16.8.66	89.69	.....	1.9.71	
435.	Andersen, Niels-Jørn	Kbhavn	6.11.48	16.8.66	89.69	.....	1.9.71	
436.	Nielsen, Leif Erik	afl.(Roskilde)	30.11.48	16.8.66	89.69	.....	1.9.71	
437.	Jensen, Anna Marie Hjarnø, fru	afl.(Kbhavn htg.)	19.3.49	16.8.66	89.69	.....	1.9.71	
438.	Pedersen, Ole Bødker	Kbhavn	11.12.47	16.8.65	64.68	.....	1.9.70	
439.	Næsted, Erik Wilhelm Faber	Kbhavn	15.3.48	16.8.65	64.68	.....	1.9.70	
440.	Barslev, Poul Niels Nymann	Kbhavn	22.7.41	1.11.65 <sup>2</sup>	79.70	.....	1.4.71	
441.	Ernstsen, Margit Kelddal, fru	Kbhavn	29.6.49	16.8.66	88.69	.....	1.9.71	
442.	Møller, Arne	postgirokt.	14.6.42	1.3.68 <sup>3</sup>	103.71	.....	1.4.72	
443.	Chrestensen, Knud	afl.(Kbhavn htg.)	5.10.47	16.8.65	63.68	.....	1.9.70	1.11.70
444.	Hansen, Helge	Kbhavn	31.10.47	16.8.65	63.68	.....	1.9.70	
445.	Koustrup, Ernst Ove	Kbhavn	7.1.48	16.8.65	63.68	.....	1.9.70	
446.	Jørgensen, Lars Jørgen	Padborg	7.2.48	16.8.65	63.68	.....	1.9.70	
447.	Hansen, Mogens Klarskov	afl.(Roskilde)	12.4.48	16.8.65	63.68	.....	1.9.70	
448.	Nielsen, Jens Erik	afl.(Helsingør)	16.4.48	16.8.65	63.68	.....	1.9.70	
449.	Hermansen, Svend Erik	Kbhavn	28.2.49	16.8.66	87.70	.....	1.4.72	
450.	Nicolaisen, Ove Holm	Kbhavn	9.3.49	16.8.66	87.69	.....	1.9.71	
451.	Kristensen, Kent Grundal	afl.(Hillerød)	26.4.49	16.8.66	87.69	.....	1.9.71	
452.	Koch, Bent Ungstrup	Kbhavn	14.5.49	16.8.66	86.69	.....	1.9.71	
453.	Nielsen, Marie Abildgaard, frk.	afl.(Kbhavn htg.)	17.3.48	16.8.65	73.68	.....	1.9.70 <sup>4</sup>	

<sup>1</sup>) tjf.u.l. 1.10.71-30.9.72. <sup>2</sup>) postbud 1.11.65-31.3.71. <sup>3</sup>) postbud 1.3.68-31.3.72. <sup>4</sup>) tjf.u.l. 1.10.70-31.3.71.

Nr. i klassen	Navn	Tjenestested	Født	Indtr.	Fagprøve	Fagprøve II	Assistent	I lønramme 11 fra
<i>(assistenter)</i>								
454.	Eid, Inge, fru	Kbhavn	15.3.48	16.8.66	85.69	.....	1.9.71	
455.	Johnsen, Peter Kristian	afl.(Kbhavn rtf.)	8.2.49	16.8.66	85.69	.....	1.9.71	1.7.72
456.	Jørgensen, Kaj Arne	afl.(Kbhavn rtf.)	10.3.49	16.8.66	85.69	.....	1.9.71	1.4.72
457.	Sanco, Alice Jytte, frk.	Kbhavn	25.5.48	16.8.65	60.68	.....	1.9.70	
458.	Nielsen, Jonna Merete Søndergaard, frk.	Korsør	14.8.49	16.8.66	84.69	.....	1.9.71	
459.	Svane, Lennart	afl.(Hillerød)	15.5.48	16.8.65	59.68	.....	1.9.70	
460.	Petersen, Keld Jan	Kbhavn	19.5.49	16.8.66	83.69	.....	1.9.71	
461.	Andersen, Svend Schultze	Kbhavn	4.10.47	16.8.66	82.69	.....	1.9.71	
462.	Nielsen, Jytte Munk, frk.	afl.(Holbæk)	11.7.48	16.8.66	82.69	.....	1.9.71	
463.	Kæsel, Kurt Erling	Kbhavn	28.11.48	16.8.66	82.69	.....	1.9.71	
464.	Gertsen, Karen Margrethe, fru	Kbhavn	20.6.49	16.8.66	82.69	.....	1.9.71	
465.	Christiansen, Anne Marie Møller, fru	gdir.(revkt.)	29.4.48	16.8.65 <sup>1</sup>	75.68	.....	1.6.71	
466.	Boe, Henning	afl.(Kbhavn rtf.)	19.5.49	16.8.66	81.69	.....	1.9.71	1.9.71
467.	Kofod, Villy Nielsen	afl.(Kbhavn htg.)	15.12.48	16.8.66	80.69	.....	1.9.71	1.7.72
468.	Pedersen, Jonna Ingelise, frk.	Kbhavn	24.4.49	16.8.66	80.69	.....	1.9.71	
469.	Wroblewski, Frimann	Kbhavn	24.9.49	16.8.66	80.69	.....	1.9.71	
470.	Kristiansen, Henning	afl.(Hobro)	6.10.49	16.8.66	80.69	.....	1.9.71	
471.	Fuglø, Simun	Kbhavn	17.3.48	16.8.66	79.69	.....	1.9.71	
472.	Kristensen, Jens Andreas Børsting	jbpkt.1(kttj.)	30.5.48	16.8.66	79.69	.....	1.9.71	
473.	Nielsen, Anna Lise, frk.	gdir.(økonomikt.)	28.7.48	16.8.66	79.69	.....	1.9.71	
474.	Pedersen, Flemming Ib	Kbhavn	28.10.48	16.8.66	79.69	.....	1.9.71	
475.	Kofod, Birte Marie, fru	Rønne	17.11.48	16.8.66	79.69	.....	1.9.71	
476.	Just, Kai Lauge	Kbhavn	17.6.49	16.8.66	79.69	.....	1.9.71	
477.	Jensen, Grethe Lindvig, frk.	afl.(Kbhavn rtf.)	1.10.49	16.8.66	79.69	.....	1.9.71	1.9.71
478.	Poulsen, Karin, frk.	Kbhavn	22.10.49	16.8.66	79.69	.....	1.9.71	
479.	Westh, Kent Johnny Henrik	Kbhavn	17.10.49	16.8.67	103.70	.....	1.9.72	
480.	Høgsted, Flemming	afl.(Thisted)	6.5.48	16.8.66	78.69	.....	1.9.71	
481.	Poulsen, Helmer Elmeland	Kbhavn	20.4.49	16.8.66	78.69	.....	1.9.71	
482.	Mikkelsen, Preben	Kbhavn	17.7.49	16.8.66	78.69	.....	1.9.71	
483.	Warnecke, Anneliese, frk.	Kbhavn	21.8.49	16.8.66	78.69	.....	1.9.71	
484.	Jakobsen, Birthe, fru	afl.(Odense)	5.9.48	16.8.65	71.69	.....	1.4.71 <sup>2</sup>	
485.	Andersen, Poulina, fru	P og Tskolen	6.12.46	16.8.66	77.69	.....	1.9.71	
486.	Andersen, Ib Karstenskov	afl.(Århus)	8.11.48	16.8.66	77.69	.....	1.9.71	
487.	Kaltoft, Helge	Kbhavn	5.3.49	16.8.66	77.69	.....	1.9.71	
488.	Christensen, Sonja, fru	Kbhavn	17.4.49	16.8.66	77.69	.....	1.9.71	
489.	Skaarup, Anne-Grethe Amby, fru	Kbhavn	14.5.49	16.8.66	77.69	.....	1.9.71	
490.	Danklefsen, Margrethe, fru	Kbhavn	30.9.14	1.4.72 <sup>3</sup>	91.37	.....	1.4.72	
491.	Gade, Ove Heinrich	Kbhavn	27.4.49	16.8.66	76.69	.....	1.9.71	
492.	Mirsal, Hanne, fru	Kbhavn	20.6.49	16.8.66 <sup>4</sup>	76.69	.....	1.9.71	
493.	Skytt, Eigil	afl.(Kbhavn htg.)	26.12.48	16.8.66	75.69	.....	1.9.71	1.7.72
494.	Hansen, Karen Ellen Lind, frk.	Kbhavn	12.1.49	16.8.66	75.69	.....	1.9.71	
495.	Bach, Birgitte Møllmann, fru	Kbhavn	28.2.49	16.8.66	75.69	.....	1.9.71	
496.	Kaltoft, Hanne, fru	Kbhavn	19.3.49	16.8.66	75.69	.....	1.9.71	
497.	Iversen, Henning	Kbhavn	18.4.49	16.8.66	75.69	.....	1.9.71	
498.	Mortensen, Hanne Grethe, fru	Kbhavn	11.5.49	16.8.66	75.69	.....	1.9.71	
499.	Nielsen, Hanne Margrethe Lundsby, fru	Kbhavn	14.5.49	16.8.66	75.69	.....	1.9.71	
500.	Karlsen, John Sten	Kbhavn	18.7.49	16.8.66	75.69	.....	1.9.71	
501.	Larsen, Peder Hjortebjerg	Kbhavn	11.10.49	16.8.66	75.69	.....	1.9.71	
502.	Bach, Claus	Kbhavn	28.10.48	16.8.66	74.69	.....	1.9.71	
503.	Boe, Bjarne Pedersen	Kbhavn	11.1.49	16.8.66	74.69	.....	1.9.71	
504.	Carlsen, Thora Margit, fru	Kbhavn	29.1.49	16.8.66	74.69	.....	1.9.71	

<sup>1</sup>) tjf.u.l.1.2.-31.10.69. <sup>2</sup>) tjf.u.l. 1.11.71-31.7.72. <sup>3</sup>) elev 1.9.34-31.8.37, medhjælper 1.9.37-31.8.40, assistent 1.9.40-30.9.44. <sup>4</sup>) tjf.u.l. 1.11.70-31.1.71<sup>o</sup>.



Nr. i klassen	Navn	Tjenestested	Født	Indtr.	Fagprøve	Fagprøve II	Assistent	I lønramme 11 fra
<i>(assistenter)</i>								
505.	Christensen, Preben	afl.(Kbhavn rtf.)	13.6.49	16.8.66	74.69	.....	1.9.71	1.4.72
506.	Fallesen, Astrid Bruhn, fru	afl.(Kbhavn rtf.)	5.9.49	16.8.66	74.69	.....	1.9.71	1.9.71
507.	Holt, Werner	Kbhavn	13.11.49	16.8.66	74.69	.....	1.9.71	
508.	Pedersen, Karen Margrethe, frk.	afl.(Herning)	24.2.48	16.8.67	98.70	.....	1.9.72	
509.	Kastberg, Annanelly, fru	postgirokt.	2.9.39	1.5.56	66.59	.....	1.5.61 <sup>1</sup>	
510.	Madsen, Kirsten, frk.	Kbhavn	20.8.47	16.8.66	73.69	.....	1.9.71	
511.	Skov, Henning Urup	postgirokt.	1.6.48	16.8.66	73.69	.....	1.9.71	1.12.71
512.	Olesen, Poul Erik	Kbhavn	24.12.48	16.8.66	73.69	.....	1.9.71	
513.	Simonsen, Simon Georg	Kbhavn	21.1.49	16.8.66	73.69	.....	1.9.71	
514.	Skytt, Elna Kathrine, fru	afl.(Kbhavn rtf.)	13.7.49	16.8.66	73.69	.....	1.9.71	1.9.71
515.	Klavsen, Hans Aage	Kbhavn	12.10.49	16.8.66	73.69	.....	1.9.71	
516.	Nielsen, Hanne Kirstine, fru	postgirokt.	20.12.49	16.8.67	97.70	.....	1.9.72	
516a.	Petersen, Hans Axel	Kbhavn	15.12.48	16.8.66	72.69	.....	1.9.71	
517.	Barth, Friedrich	Kbhavn	12.2.49	16.8.66	72.69	.....	1.9.71	
518.	Holdgaard, Knud Anthony	P og Tskolen	6.4.49	16.8.66	72.69	.....	1.9.71	
519.	Jacobsen, Ole-Henrik	afl.(Randers)	26.7.49	16.8.66	72.69	.....	1.9.71	
520.	Köhler-Johansen, Lene Birthe, fru	afl.(Nyborg)	29.3.48	16.8.65	80.68	.....	1.9.70 <sup>2</sup>	
521.	Søby, Erling Brøchner	afl.(Roskilde)	19.11.49	16.8.67	95.70	.....	1.9.72	
522.	Kristensen, Lizzie, frk.	Kbhavn	22.8.50	16.8.67	95.70	.....	1.9.72	
523.	Uekermann, Kaj	Kbhavn	15.3.49	16.8.66	70.69	.....	1.9.71	
524.	Pedersen, Henny Holm, frk.	afl.(Kbhavn rtf.)	31.5.49	16.8.66	70.69	.....	1.9.71	1.4.72
525.	Rasch, Filip Valdemar	afl.(Lyngby radio)	7.6.49	16.8.66	70.69	.....	1.9.71	1.7.72
526.	Larsen, Margrethe, fru	Kbhavn	1.9.49	16.8.66	70.69	.....	1.9.71	
527.	Kristensen, Else, frk.	Kbhavn	25.10.49	16.8.67	94.70	.....	1.9.72	
528.	Mørkboe, Else, fru	Kbhavn	17.9.48	16.8.66	69.69	.....	1.9.71	
529.	Larsen, Lene Ellen, fru	Kbhavn	25.2.49	16.8.66	69.69	.....	1.9.71	
530.	Christiansen, Ivan Højsgaard	afl.(Lyngby radio)	27.2.49	16.8.66	69.69	.....	1.9.71	
531.	Jensen, Tage Juul	afl.(Kbhavn htg.)	27.8.50	16.8.67	93.70	.....	1.9.72	
532.	Bøjden, Hans Jørgen	afl.(Slagelse)	22.11.48	16.8.66	68.69	.....	1.9.71	
533.	Holt, Amy Nissen, fru	Kbhavn	16.2.49	16.8.66	68.69	.....	1.9.71	
534.	Persson, Lisbeth, frk.	afl.(Kbhavn htg.)	29.3.49	16.8.66 <sup>3</sup>	80.69	.....	1.3.72	
535.	Pedersen, Birgit, fru	afl.(Maribo)	19.9.49	16.8.66	68.69	.....	1.9.71	
536.	Molbo, Sven Olav	afl.(Ålborg)	26.10.49	16.8.67	92.70	.....	1.9.72	
537.	Andersen, Ebbe Vagn	Kbhavn	9.2.50	16.8.67	92.70	.....	1.9.72	
538.	Poulsen, Aino Asmus Heintze	afl.(Rønne)	12.1.40	1.11.63 <sup>4</sup>	82.71	.....	1.4.72	
539.	Simonsen, Eva Søborg, frk.	Kbhavn	16.4.49	16.8.66	67.69	.....	1.9.71	
540.	Frederiksen, Carsten Boe	postgirokt.	31.10.49	16.8.67	91.70	.....	1.9.72	
541.	Jensen, Arne Blicher	Kbhavn	9.12.49	16.8.67	91.70	.....	1.9.72	
542.	Sauer, Jens Jørgen	afl.(Århus)	10.12.49	16.8.67	91.70	.....	1.9.72	
543.	Hansen, Bjarne	Kbhavn	3.3.46	1.9.67 <sup>5</sup>	81.71	.....	1.4.72	
544.	Christensen, Bo	afl.(Kbhavn rtf.)	11.12.48	16.8.66	66.69	.....	1.9.71	1.4.72
545.	Hvid, Mona Merete, fru	Kbhavn	21.12.48	16.8.66	66.69	.....	1.9.71	
546.	Andersen, Bjarne	afl.(Viborg)	12.9.48	16.8.66	65.69	.....	1.9.71	
547.	Thomsen, Hans Jørn	Kbhavn	23.12.48	16.8.66	65.69	.....	1.9.71	
548.	Svenningsen, Jørgen Grosskopff	Kbhavn	20.1.49	16.8.66	65.69	.....	1.9.71	
549.	Andersen, Peter Max	afl.(Nykøbing Fl.)	31.5.49	16.8.66	65.69	.....	1.9.71	
550.	Holm, Jes	Kbhavn	16.9.49	16.8.66	65.69	.....	1.9.71	
551.	Thygesen, Steen	afl.(Haslev)	27.1.50	16.8.66	65.69	.....	1.9.71	
552.	Hansen, Sten Jan	Roskilde	23.10.49	16.8.67	89.70	.....	1.9.72	
553.	Jensen, Ingelise Grøn, frk.	Kbhavn	3.5.50	16.8.67	89.70	.....	1.9.72	
554.	Jensen, Annemarie Hougaard, frk.	postgirokt.	1.6.50	16.8.67	89.70	.....	1.9.72	

<sup>1</sup>) ude af post- og tgravf. 1.6.62-31.5.72. <sup>2</sup>) tjf.u.l. 1.1.71-14.5.72. <sup>3</sup>) tjf.u.l. 1.1.-30.6.71. <sup>4</sup>) landpostbud 1.11.63-31.3.72. <sup>5</sup>) postbud 1.9.67-31.5.69, overpakmester 1.6.69-31.3.72.

Nr. i klassen	Navn	Tjenestested	Født	Indtr.	Fagprøve	Fagprøve II	Assistent	I lønramme 11 fra
<i>(assistenter)</i>								
555.	Sørensen, Christer	Kbhavn	4.10.50	16.8.67	89.70	.....	1.9.72	
556.	Sørensen, Anna Lena, frk.	Jyderup	17.5.49	16.8.66	64.69	.....	1.9.71	
557.	Engedahl, Gunni	Fredensborg	15.12.48	16.8.67	88.70	.....	1.9.72	
558.	Andersen, Kjell Andreas	Kbhavn	19.9.50	16.8.67	88.70	.....	1.9.72	
559.	Jensen, Erik Asbjørn	Kbhavn	30.9.48	16.8.66	63.69	.....	1.9.71	
560.	Johansen, Bente Mejlbj, fru	Kbhavn	16.5.49	16.8.66	63.69	.....	1.9.71	
561.	Madsen, Torben	Kbhavn	21.1.49	16.8.67	87.70	.....	1.9.72	
562.	Gotfred-Rasmussen, Lisbeth, frk.	Kbhavn	5.3.50	16.8.67	87.70	.....	1.9.72	
563.	Jacobsen, Brita, fru	Kbhavn	28.12.19	1.4.72 <sup>1</sup>	77.39	.....	1.4.72	
564.	Petersen, Claus Jordt	af. (Helsingør)	18.1.49	16.8.66	62.69	.....	1.9.71	
565.	Lund, Palle	Kbhavn	23.12.49	16.8.67	86.70	.....	1.9.72	
566.	Sørensen, Lindgren	Kbhavn	22.2.50	16.8.67	86.70	.....	1.9.72	
567.	Pedersen, Jan Konrad	af. (Næstved)	25.11.50	16.8.67	86.70	.....	1.9.72	
568.	Müller, Lars	Kbhavn	2.8.48	16.8.65	61.69	.....	1.4.71	
569.	Kristiansen, Per Bøgeskov	Kbhavn	25.9.48	16.8.66	73.69	.....	1.3.72	
570.	Bækgaard, Hanne, frk.	af. (Kbhavn rtf.)	10.12.48	16.8.66	61.69	.....	1.9.71	1.4.72
571.	Jensen, Maren, fru	Kbhavn	25.1.49	16.8.66	61.69	.....	1.9.71	
572.	Nielsen, Hans Jørn	Kbhavn	27.5.49	16.8.67	85.70	.....	1.9.72	
573.	Iversen, Bente Alvida, fru	af. (Ålborg)	30.7.50	16.8.67 <sup>2</sup>	85.70	.....	1.9.72	
574.	Andersen-Norup, Jens	Kbhavn	9.11.48	16.8.66	60.69	.....	1.9.71	
575.	Christensen, Sonja Vestergaard, fru	Kbhavn	2.9.49	16.8.67	84.70	.....	1.9.72	
576.	Jensen, Inge Søgaard, fru	Kbhavn	25.9.49	16.8.67	84.70	.....	1.9.72	
577.	Mikkelsen, Grethe Dorthea Marie, frk.	postgirokt.	28.2.50	16.8.67	84.70	.....	1.9.72	
578.	Larsen, Hanne, frk.	Kbhavn	13.4.49	16.8.67	83.70	.....	1.9.72	
579.	Sørensen, Anne Agerboe, frk.	Kbhavn	16.9.49	16.8.67	83.70	.....	1.9.72	
580.	Andersen, Poul Erik	postgirokt.	12.12.49	16.8.67	83.70	.....	1.9.72	
581.	Pedersen, Lene Schrøder, fru	Kbhavn	25.1.50	16.8.67 <sup>3</sup>	83.70	.....	1.9.72	
582.	Jensen, Marit Lyng, frk.	af. (Holbæk)	8.3.50	16.8.67	83.70	.....	1.9.72	
583.	Pedersen, John Egil Rimmer	Kbhavn	8.6.50	16.8.67	83.70	.....	1.9.72	
584.	Rosenberg, Jens Laurits	af. (Kbhavn htg.)	15.10.49	16.8.67	82.70	.....	1.9.72	1.9.72
585.	Johnsen, Gustav	af. (Kbhavn htg.)	22.7.50	16.8.67	82.70	.....	1.9.72	
586.	Sørensen, Niels Kjør	Kbhavn	21.10.48	16.8.66	57.69	.....	1.9.71	
587.	Jensen, Per Kristian Dahl	Kbhavn	29.12.49	16.8.67	81.70	.....	1.9.72	
588.	Hallas, Hanne Krogh, frk.	Kbhavn	28.1.50	16.8.67	81.70	.....	1.9.72	
589.	Struck, Iver Christian	Kbhavn	5.3.50	16.8.67	81.70	.....	1.9.72	
590.	Thomsen, John Agerskov	Kbhavn	7.12.50	16.8.67	81.70	.....	1.9.72	
591.	Hansen, Anna Margrethe, fru	Nykøbing Fl.	25.8.26	1.4.72 <sup>4</sup>	71.48	.....	1.4.72	
592.	Jensen, Inger Møller, frk.	af. (Kbhavn rtf.)	15.3.49	16.8.67	80.70	.....	1.9.72	1.9.72
593.	Larsen, Inger Maribo, fru	Kbhavn	9.6.50	16.8.67	80.70	.....	1.9.72	
594.	Elnegaard, Anna Nikoline, frk.	Kbhavn	27.10.50	16.8.67	80.70	.....	1.9.72	
595.	Petersen, Birgit Stougaard, frk.	Kbhavn	23.2.51	16.8.67	80.70	.....	1.9.72	
596.	Kær, Christine, fru	Helsingør	25.1.30	1.4.72 <sup>5</sup>	70.50	.....	1.4.72	
597.	Jensen, Jens Sønderskov	af. (Kbhavn htg.)	4.7.49	16.8.67	79.70	.....	1.9.72	1.9.72
598.	Larsen, Peter Bjørn	Kbhavn	25.4.50	16.8.67	79.70	.....	1.9.72	
599.	Jensen, Inge Juul, frk.	Hedehusene	22.11.50	16.8.67	79.70	.....	1.9.72	
600.	Møller, Erling	Kbhavn	24.3.50	16.8.67 <sup>6</sup>	78.70	.....	1.9.72	
601.	Jensen, Poul Erik Bruun	af. (Nykøbing Sjælland)	29.4.50	16.8.67	78.70	.....	1.9.72	
602.	Sørensen, Toni Solgaard, frk.	Kbhavn	28.3.49	16.8.67	77.70	.....	1.9.72	
603.	Refsing, Hans Peter	af. (Kbhavn htg.)	24.2.50	16.8.67	77.70	.....	1.9.72	
604.	Pedersen, Arne Velling	Kbhavn	13.7.50	16.8.67	77.70	.....	1.9.72	

<sup>1</sup>) elev 1.9.36–31.8.39, medhjælper 1.9.39–31.12.43, assistent 1.1.44–31.3.47. <sup>2</sup>) tjf.u.l. 16.12.71–15.6.72°. <sup>3</sup>) tjf.u.l. 20.11.71–19.5.72°.

<sup>4</sup>) elev 1.9.45–31.8.48, medhjælper 1.9.48–31.8.50, assistent 1.9.50–22.6.54. <sup>5</sup>) elev 1.9.47–31.8.50, medhjælper 1.9.50–31.8.52, assistent 1.9.52–31.3.57. <sup>6</sup>) tjf.u.l. 1.11.71–30.4.72°.

Nr. i klassen	Navn	Tjenestested	Født	Indtr.	Fagprøve	Fagprøve II	Assistent	I lønramme 11 fra
<i>(assistenter)</i>								
605.	Nielsen, Tove Krogh, frk.	Kbhavn	21.4.49	16.8.67	76.70	.....	1.9.72	
606.	Gregersen, Karin Kirstine, fru	afl.(Kbhavn rtf.)	24.2.50	16.8.67	76.70	.....	1.9.72	1.9.72
607.	Sørensen, John Holst	Kbhavn	3.3.50	16.8.67	76.70	.....	1.9.72	
608.	Kristensen, Runo	Kbhavn	5.9.50	16.8.67	76.70	.....	1.9.72	
609.	Revsbæk, Hans Lykke Sønderbo	Kbhavn	31.8.49	16.8.67	75.70	.....	1.9.72	
610.	Kristensen, Karsten Laurits	Kbhavn	30.9.49	16.8.67	75.70	.....	1.9.72	
611.	Kristensen, Ellen Bøgh, frk.	afl.(Lyngby radio)	7.11.49	16.8.67	75.70	.....	1.9.72	
612.	Christensen, Frede	Kbhavn	20.12.49	16.8.67	75.70	.....	1.9.72	
613.	Larsen, Preben Agerbo	afl.(Kbhavn rtf.)	14.3.50	16.8.67	75.70	.....	1.9.72	1.9.72
614.	Toftdahl, Anne Marie, frk.	Kbhavn	15.4.50	16.8.67	75.70	.....	1.9.72	
615.	Christensen, Per	afl.(Århus)	15.7.41	1.12.65 <sup>1)</sup>	77.71	.....	1.10.72	
616.	Nørgaard, Per	Kbhavn	22.8.49	16.8.67	74.70	.....	1.9.72	
617.	Sørensen, John	afl.(Odense)	8.9.49	16.8.67	74.70	.....	1.9.72	
618.	Pedersen, Jørgen Peder	Kbhavn	20.10.49	16.8.67	74.70	.....	1.9.72	
619.	Christiansen, Birgit Helena Hammershaimb, frk.	afl.(Lyngby radio)	6.12.49	16.8.67	74.70	.....	1.9.72	1.9.72
620.	Knudsen, Elisabeth, frk.	Kbhavn	10.1.50	16.8.67	74.70	.....	1.9.72	
621.	Madsen, Arne	afl.(Kalundborg)	3.4.50	16.8.67	74.70	.....	1.9.72	
622.	Mathiasen, Gunnar	Kbhavn	17.4.50	16.8.67	74.70	.....	1.9.72	
623.	Lohorst, Finn Arlington	afl.(Næstved)	2.6.50	16.8.67	74.70	.....	1.9.72	
624.	Gregersen, Leif Møller	postgirokt.	20.1.49	16.8.67	73.70	.....	1.9.72	
625.	Hansen, Henrik Eilkær	Kbhavn	20.3.50	16.8.67	73.70	.....	1.9.72	
626.	Christensen, Lisbeth, fru	Kbhavn	29.3.50	16.8.67	73.70	.....	1.9.72	
627.	Sørensen, Thorben	Kbhavn	7.4.50	16.8.67	73.70	.....	1.9.72	
628.	Poulsen, Henning	afl.(Lyngby radio)	15.7.48	16.8.66	72.69	.....	1.9.71 <sup>2)</sup>	1.9.71
629.	Sørensen, Bjarne Koed	Kbhavn	8.11.49	16.8.67	72.70	.....	1.9.72	
630.	Eliassen, Bente, frk.	Kbhavn	19.7.50	16.8.67	72.70	.....	1.9.72	
631.	Volder, Bjarne	Kbhavn	20.7.50	16.8.67	72.70	.....	1.9.72	
632.	Ravn, Erling Kristensen	Kbhavn	27.8.50	16.8.67	72.70	.....	1.9.72	
633.	Klit, Albert Svend Lüdemann	Kbhavn	20.8.49	16.8.67	71.70	.....	1.9.72	
634.	Andreasen, Birgit Kjær, fru	afl.(Århus)	3.2.50	16.8.67	71.70	.....	1.9.72	
635.	Jensen, Hanne, frk.	postgirokt.	2.8.50	16.8.67	71.70	.....	1.9.72	
636.	Hansen, John Peter	afl.(Århus)	10.9.49	16.8.67	70.70	.....	1.9.72	
637.	Christensen, Knud Egon	Kbhavn	16.12.49	16.8.67	70.70	.....	1.9.72	
638.	Riis, Bo Kim	Kbhavn	18.1.50	16.8.67	70.70	.....	1.9.72	
639.	Vester, Jørgen	afl.(Slagelse)	7.10.49	16.8.67	69.70	.....	1.9.72	
640.	Andersen, Knud Rasmus	Kbhavn*	1.11.50	16.8.67	69.60	.....	1.9.72	
641.	Frandsen, Inge Bente, frk.	afl.(Lyngby radio)	3.12.49	16.8.67	68.70	.....	1.9.72	
642.	Christensen, Peder Laurits Klinge	Kbhavn	22.3.50	16.8.67	68.70	.....	1.9.72	
643.	Petersen, Allan Due	Kbhavn	3.4.50	16.8.67	68.70	.....	1.9.72	
644.	Jensen, Lisbeth Heine, frk.	Kbhavn	20.7.51	16.8.67	68.70	.....	1.9.72	
645.	Andersen, Maja Birgitte, frk.	Kbhavn	28.8.49	16.8.67	66.70	.....	1.9.72	
646.	Nielsen, John Harild	Kbhavn	25.2.50	16.8.67	66.70	.....	1.9.72	
647.	Danielsen, Lena, fru	Kbhavn	31.3.50	16.8.67	66.70	.....	1.9.72	
648.	Pedersen, John Marinus Ørskov	Kbhavn	22.3.50	16.8.67	65.70	.....	1.9.72	
649.	Møller, Poul Christian	afl.(Padborg)	2.9.49	16.8.67	64.70	.....	1.9.72	
650.	Kristensen, Liddi Herdichek, fru	Kbhavn	14.3.50	16.8.67	64.70	.....	1.9.72	
651.	Lund, Anne-Marie, frk.	Kbhavn	8.11.50	16.8.67	64.70	.....	1.9.72	
652.	Larsen, Grethe, frk.	Kbhavn	14.3.50	16.8.67	63.70	.....	1.9.72	
653.	Just, Inger, fru	Kbhavn	23.5.50	16.8.67	63.70	.....	1.9.72	
654.	Pedersen, Steen Christian	Kbhavn	20.3.49	16.8.67	62.70	.....	1.9.72	
655.	Skrubbeltrang, Ane Marie, fru	afl.(Roskilde)	12.10.49	16.8.67	62.70	.....	1.9.72	

<sup>1)</sup> postbud 1.12.65–30.9.72. <sup>2)</sup> tjf.u.l. 1.10.71–30.9.72. \* f.t. indkaldt til militærtjeneste.

Nr. i klassen	Navn	Tjenestested	Født	Indtr.	Fag- prøve	Fag- prøve II	Assi- stent	I løn- ramme 11 fra
<i>(assistenter)</i>								
656.	Andersen, Susanne Erne Juul, frk.....	Kbhavn	4.5.50	16.8.67	62.70	.....	1.9.72	
657.	Jørgensen, Kristian Norup.....	Kbhavn	28.4.50	16.8.67	62.70	.....	1.9.72	
658.	Larsen, Leif Bruno.....	Kbhavn	13.7.50	16.8.67	62.70	.....	1.9.72	
659.	Lamhauge, Roymer.....	Kbhavn	22.3.49	16.8.67	61.70	.....	1.9.72	
660.	Nielsen, Marianne Skouboe, frk.....	Kbhavn	29.9.50	16.8.67	61.70	.....	1.9.72	
661.	Boye, John.....	Kbhavn	12.11.49	16.8.67	60.70	.....	1.9.72	
662.	Jensen, Benny.....	Kbhavn	20.12.49	16.8.67	60.70	.....	1.9.72	
663.	Lind-Christensen, Henriette, fru.....	Kbhavn	19.1.50	16.8.67	60.70	.....	1.9.72	
664.	Jensen, Niels Høj.....	Kbhavn	26.6.50	16.8.67	57.70	.....	1.9.72	



### Assistenter. Tjenestefrihed uden løn.

Navn	Sidste tjenestested	Født	Indr.	Fagprøve	Fagprøve II	Assistent	Tjenestefrihed uden løn fra
Andersen, Inge Marie, fru.....	Kbhavn	15.6.46	16.8.63	76.66	.....	1.9.68	1.11.71
Asmussen, Kamma Løhmann, fru.....	Kbhavn	14.10.48	16.8.66	66.69	.....	1.9.71	1.9.72
Bak, Karen Christensen, frk.....	af.(Randers)	22.4.48	16.8.65	79.68	.....	1.9.70	1.7.72
Christensen, Anne-Marie, fru.....	Vøjens	14.2.44	16.8.62	60.65	.....	1.3.68	1.8.71
Jensen, Lisbeth, fru.....	Kbhavn	29.9.44	16.8.62	76.65	47.71	1.9.67	1.5.72
Kristensen, Lene Lindekilde, fru.....	Kbhavn	17.6.49	16.8.67	64.70	.....	1.9.72	4.9.72
Lambertsen, Niels Justus Munk.....	af.(Kbhavn htg.)	13.3.46	16.8.62	69.65	.....	1.9.67 <sup>1</sup>	1.5.72
Mikkelsen, Lilli Grethe, fru.....	Kbhavn	21.10.44	16.8.62	72.65	.....	1.9.67	1.3.72
Maarup, Børge.....	1. ingeniørdistr.	14.11.45	16.8.64	72.67	.....	1.9.69	1.4.72
Nielsen, Leo Flemming Kaagaard.....	Kbhavn	10.11.48	16.8.65	75.68	.....	1.9.70	1.4.72
Reinwald, Thøger.....	af.(Thisted)	20.8.47	16.8.64	72.67	.....	1.9.69	1.11.71
Skov, Helen, frk.....	Kbhavn	26.7.47	16.8.64	79.67	.....	1.9.69	1.3.72
Slotsgaard, Jytte Agnete, fru.....	postgirokt.	24.9.46	16.8.64	73.67	.....	1.9.69	1.10.72

<sup>1</sup>) tjf.u.l. 1.8.69-31.1.70.

### Medhjælpere (lr. 2).

Nr. i klassen	Navn	Tjenestested	Født	Indr.	Fagprøve	Medhjælper
1.	Christensen, Jens Martin.....	Kbhavn*	8.1.52	16.8.69	109.72	1.9.72
2.	Sørensen, Ingrid Lyng, fru.....	Kbhavn	23.6.47	1.4.69 <sup>1</sup>	98.71	1.4.71
3.	Sørensen, Ester, frk.....	Kbhavn	30.5.51	16.8.68	97.71	1.9.71 <sup>2</sup>
4.	Jensen, Hanne Maria, fru.....	Kbhavn	9.1.51	16.8.67	72.70	1.9.70
5.	Lundgaard, Benny Juul.....	Kbhavn*	23.7.50	16.8.68	95.71	1.9.71
6.	Jensen, Birgit, fru.....	Kbhavn	27.10.50	16.8.68	95.71	1.9.71
7.	Hynkemejer, Moritz.....	Kbhavn	28.4.51	16.8.68	95.71	1.9.71
8.	Rasmussen, Sonja Kirsten, frk.....	Kbhavn	23.5.51	16.8.68	95.71	1.9.71
9.	Andersen, Jette Dagmar, frk.....	Kbhavn	21.8.51	16.8.68	95.71	1.9.71
10.	Aavild, Anne Vibeke, frk.....	gdir.(Lønankvt.)	23.4.50	16.8.68	94.71	1.9.71
11.	Ager, Kjeld.....	af.(Helsinge)	2.12.49	16.8.68	92.71	1.9.71
12.	Eskesen, Hou'le Nørgaard.....	Kbhavn	12.9.50	16.8.68	92.71	1.9.71
13.	Eskildsen, Arne.....	Kbhavn*	3.10.50	16.8.68	92.71	1.9.71
14.	Andersen, Inger, frk.....	af.(Kbhavn rtf.)	1.6.51	16.8.68	92.71	1.9.71
15.	Semak, Erling.....	Kbhavn	21.3.51	16.8.68	91.71	1.9.71
16.	Christensen, Vagn Erling.....	Hundested	9.6.51	16.8.68	90.71	1.9.71
17.	Jensen, Per Benny.....	Kbhavn*	9.11.51	16.8.68	90.71	1.9.71
18.	Christensen, Birgit Frølund, fru.....	Kbhavn	10.2.50	16.8.68	89.71	1.9.71
19.	Nissov-Johannsen, Ingelise, fru.....	Kbhavn	13.3.51	16.8.68	89.71	1.9.71
20.	Andersen, Aage Johannes.....	Kbhavn	24.10.48	16.8.66	75.69	1.9.69 <sup>3</sup>
21.	Jensen, Erik Arly.....	Kbhavn	24.2.51	16.8.68	87.71	1.9.71
22.	Christensen, Svend Aage Steen.....	Kbhavn*	1.3.51	16.8.68	87.71	1.9.71
23.	Nielsen, Hans Herluf.....	af.(Fredericia)	30.7.50	16.8.68	86.71	1.9.71

<sup>1</sup>) ktass. II 1.4.-15.8.69. <sup>2</sup>) tjf.u.l. 1.1.-31.5.72<sup>o</sup>. <sup>3</sup>) ude af post- og telegrafv. 1.9.70-29.2.72

\*) f.t. indkaldt til militærtjeneste.

Nr. i klassen	Navn	Tjenestested	Født	Indtr.	Fag-prøve	Med-hjælper
	<i>(medhjælpere)</i>					
24.	Bock, Ib	afl.(Kbhavn rtf.)	27.8.50	16.8.68	86.71	1.9.71
25.	Knudsen, Kjeld	Kbhavn	13.3.51	16.8.68	86.71	1.9.71
26.	Hansen, Peter Kruse	afl.(Kbhavn htg.)	12.4.51	16.8.68	86.71	1.9.71
27.	Simonsen, Anne-Lis, fru	Kbhavn	21.5.47	1.3.69 <sup>1</sup>	76.71	1.4.71
28.	Bergstrand, Anette Sparwath, frk.	Kbhavn	24.5.48	1.6.69 <sup>2</sup>	76.71	1.4.71
29.	Hansen, Esther Bodil, frk.	afl. (Hillerød)	18.7.50	16.8.68	85.71	1.9.71
30.	Thorsted, Thorkild Bang	Kbhavn	22.7.50	16.8.68	85.71	1.9.71
31.	Sjøgaard, Ejgil Andersen	Kbhavn*	19.9.50	16.8.68	84.71	1.9.71
32.	Rabjerg, Ove	Kbhavn*	23.11.50	16.8.68	84.71	1.9.71
33.	Christensen, Christian	Kbhavn*	7.4.51	16.8.68	84.71	1.9.71
34.	Christensen, Birthe Ejby, frk.	afl.(Kbhavn rtf.)	12.5.51	16.8.68	84.71	1.9.71
35.	Pedersen, Jørgen Svare	afl.(Helsingør)*	16.6.51	16.8.68	84.71	1.9.71
36.	Jensen, Niels Nørgaard	afl.(Kbhavn htg.)	9.4.51	16.8.68	82.71	1.9.71
37.	Jensen, Erik Palmдахl	Kbhavn	12.4.51	16.8.68	82.71	1.9.71
38.	Larsen, Mona Lissy, fru	Kbhavn	23.4.51	16.8.68	82.71	1.9.71
39.	Jensen, Inger Marie, frk.	Kbhavn	5.9.51	16.8.68	82.71	1.9.71
40.	Rasmussen, Poul Hartmann	Kbhavn	10.12.49	16.8.68	81.71	1.9.71
41.	Schmidt, Mogens Lund	Kbhavn*	1.11.50	16.8.68	81.71	1.9.71
42.	Jensen, Niels Anders	Kbhavn*	5.6.51	16.8.68	81.71	1.9.71
43.	Mogensen, Jens-Erik Faarup	Kbhavn	30.5.51	16.8.68	80.71	1.9.71
44.	Egemose, Lars	afl.(Hørsholm)*	20.9.51	16.8.68	80.71	1.9.71
45.	Holck, Anne Marie, frk.	P og T skolen	25.10.49	16.8.68	79.71	1.9.71
46.	Kristensen, Poul Nygaard	Kbhavn	12.4.50	16.8.68	79.71	1.9.71
47.	Carlsen, Anne-Grethe, fru	Skanderborg	2.7.50	16.8.67 <sup>3</sup>	79.70	1.9.71
48.	Pedersen, Carl Erik	Kbhavn*	12.8.50	16.8.68	79.71	1.9.71
49.	Hansen, Preben Munke	Kbhavn*	12.3.51	16.8.68	79.71	1.9.71
50.	Hindsgaul, Jane, frk.	afl.(Kbhavn htg.)	28.3.51	16.8.68	79.71	1.9.71
51.	Thomassen, Jens Evald	Kbhavn*	29.6.51	16.8.68	79.71	1.9.71
52.	Andersen, Birthe, frk.	Ringsted	18.9.51	16.8.68	79.71	1.9.71
53.	Bruun, Svend Christian Helenius	Kbhavn	9.4.50	16.8.68	78.71	1.9.71
54.	Pedersen, Berit Marx, frk.	afl.(Kbhavn htg.)	25.5.50	16.8.68	78.71	1.9.71
55.	Jørgensen, Lone Margrethe, fru	afl.(Rønne)	6.2.51	16.8.68	78.71	1.9.71 <sup>4</sup>
56.	Kiilerich, Else Bleshøj, frk.	Kbhavn	17.8.51	16.8.68	78.71	1.9.71
57.	Rasmussen, Annelise, frk.	postgirokt.	2.1.49	1.3.70 <sup>5</sup>	92.72	1.4.72
58.	Christensen, Erling	Kbhavn	24.7.50	16.8.68	77.71	1.9.71
59.	Pedersen, Willy Beck	Kbhavn	25.1.51	16.8.68	77.71	1.9.71
60.	Krøyer, Anne-Marie, frk.	Kbhavn	2.9.49	16.8.69	101.72	1.9.72
61.	Planeta, Susanne, frk.	afl.(Kbhavn htg.)	10.3.51	16.8.68	76.71	1.9.71
62.	Ruby, Henning	Kbhavn*	11.3.51	16.8.68	76.71	1.9.71
63.	Jessen, Henning Elmgaard	Kbhavn	16.2.50	16.8.68	75.71	1.9.71
64.	Thyme, Gerda Marie, frk.	afl.(Odense)	15.4.50	16.8.68	75.71	1.9.71
65.	Kristensen, Lilly, fru	afl.(Hillerød)	15.7.50	16.8.68	75.72	1.4.72
66.	Mogensen, Bente Korsgård, fru	Kbhavn	7.9.50	16.8.68	75.71	1.9.71
67.	Nissov-Johannsen, Ib Nissen	Kbhavn*	12.3.51	16.8.68	75.71	1.9.71
68.	Jensen, Karin Lyager, frk.	Kbhavn	15.10.50	16.8.68	74.71	1.9.71
69.	Jensen, Birthe Secher, frk.	afl.(Kbhavn htg.)	28.11.50	16.8.68	74.71	1.9.71
70.	Christensen, Erling Steen	Kbhavn*	17.1.51	16.8.68	74.71	1.9.71
71.	Nielsen, Rito Kæmpe	Kbhavn*	21.2.51	16.8.68	74.71	1.9.71
72.	Hansen, Jens Christian Bakkendrup	Kbhavn*	15.5.51	16.8.68	74.71	1.9.71

<sup>1</sup>) ktass. II 1.3.-15.8.69. <sup>2</sup>) ktass. II 1.6.-15.8.69. <sup>3</sup>) tjf.u.l. 1.6.70-31.5.71. <sup>4</sup>) tjf.u.l. 8.2.-14.5.72. <sup>5</sup>) ktass. II 1.3.-15.8.70.

\*) f.t. indkaldt til militærtjeneste.

Nr. i klassen	Navn	Tjenestested	Født	Indtr.	Fag-prøve	Med-hjælper
	<i>(medhjælper)</i>					
73.	Andersen, Nils Jørgen Busch	Kbhavn*	6.7.51	16.8.68	74.71	1.9.71
74.	Jensen, Niels Peder	Kbhavn*	18.7.52	16.8.69	98.72	1.9.72
75.	Andersen, Jørn	afl.(Kbhavn rtf.)	19.12.48	16.8.68	73.71	1.9.71
76.	Knudsen, Birgit Hanne, frk.	Kbhavn	10.2.51	16.8.68	73.71	1.9.71
77.	Sørensen, Bjarne	Kbhavn	4.3.51	16.8.68	73.71	1.9.71
78.	Skjørbæk, Carl Bent	Kbhavn*	27.3.51	16.8.68	73.71	1.9.71
79.	Olsen, Merry Kærhus, frk.	Kbhavn	18.2.50	16.8.69	97.72	1.9.72
80.	Petersen, Nanna Birk, frk.	Kbhavn	8.12.51	16.8.69	97.72	1.9.72
81.	Kristiansen, Jørgen Brix	Kbhavn*	9.11.48	16.8.68	72.71	1.9.71
82.	Kristensen, Anni Grøndahl, fru.	afl.(Nørresundby)	11.10.50	16.8.68	71.71	1.9.71
83.	Jørgensen, Kurt Lind	Kbhavn	28.11.50	16.8.68	71.71	1.9.71
84.	Sørensen, Laurids Peder	Kbhavn	8.1.51	16.8.68	71.71	1.9.71
85.	Hansen, Ulf Birch	Kbhavn	24.10.51	16.8.68	71.71	1.9.71
86.	Jensen, Henning	Kbhavn	5.5.52	16.8.69	95.72	1.9.72
87.	Nielsen, Lisbeth Libak, fru.	Kbhavn	16.9.50	16.8.68	70.71	1.9.71
88.	Mortensen, Hanne Dorin, frk.	Kbhavn	11.2.51	16.8.68	70.71	1.9.71
89.	Antonisen, Lejf	Kbhavn*	25.8.51	16.8.69	93.72	1.9.72
90.	Pedersen, Merete Pico, frk.	Kbhavn	22.9.50	16.8.68 <sup>1)</sup>	72.71	1.11.71
91.	Hartwig, Tom Henning	Kbhavn*	19.1.51	16.8.69	92.72	1.9.72
92.	Nielsen, Carsten Chjade	Kbhavn*	6.6.51	16.8.68	67.71	1.9.71
93.	Schantz, Bo Silberg	Kbhavn*	18.9.50	16.8.68	66.71	1.9.71
94.	Dahl, Eva Hornstrup, fru.	Kbhavn	21.1.52	16.8.69	90.72	1.9.72
95.	Juhl, Jørgen Nyholm	Kbhavn*	9.5.52	16.8.69	90.72	1.9.72
96.	Christoffersen, Bruno	Kbhavn	10.9.50	16.8.67	65.71	1.4.71
97.	Skafte, Ingolf Arne	Kbhavn*	1.4.52	16.8.69	89.72	1.9.72
98.	Bendtsen, Henning Alminde	Kbhavn*	11.8.50	16.8.69	87.72	1.9.72
99.	Sørensen, Tove Caroline, frk.	Kbhavn	15.11.51	16.8.69	87.72	1.9.72
100.	Hulgaard, Hanne, frk.	Kbhavn	12.5.52	16.8.69	87.72	1.9.72
101.	Nielsen, Allan Hedegaard	Kbhavn	23.12.49	16.8.68	62.71	1.9.71
102.	Nielsen, Hanne, frk.	Kbhavn	9.3.52	16.8.69	86.72	1.9.72
103.	Henriksen, Knud Erik	Kbhavn*	18.9.52	16.8.69	86.72	1.9.72
104.	Olsen, Óluva Elisabeth, frk.	Kbhavn	27.2.51	16.8.68	61.71	1.9.71
105.	Gravengaard, Elisabeth, frk.	Kbhavn	26.8.51	16.8.69	85.72	1.9.72
106.	Larsen, Eli	Kbhavn*	18.9.51	16.8.69	85.72	1.9.72
107.	Hansen, Palle John	Kbhavn	7.2.52	16.8.69	85.72	1.9.72
108.	Rasmussen, Per Søndergaard	Kbhavn*	3.2.51	16.8.69	84.72	1.9.72
109.	Hansen, Bent Vejby	Kbhavn*	27.8.51	16.8.69	84.72	1.9.72
110.	Madsen, Per Sommer	afl.(Kbhavn htg.)	16.10.49	16.8.68	59.71	1.9.71
111.	Larsen, Lone Lisbeth, frk.	Kbhavn	24.5.51	16.8.69	83.72	1.9.72
112.	Jensen, Dan	Kbhavn*	24.6.51	16.8.69	82.72	1.9.72
113.	Jørgensen, Inge, frk.	Kbhavn	19.7.52	16.8.69	82.72	1.9.72
114.	Christensen, Birgit, frk.	Kbhavn	29.7.52	16.8.69	82.72	1.9.72
115.	Schultz, Søren	Kbhavn	17.9.52	16.8.69	82.72	1.9.72
116.	Jensen, Kristian Dahl	Kbhavn*	24.11.51	16.8.69	81.72	1.9.72
117.	Rabjerg, Henning	Kbhavn*	26.2.52	16.8.69	81.72	1.9.72
118.	Larsen, Bjarne	Kbhavn*	22.2.51	16.8.68	56.71	1.9.71
119.	Jessen, Nicolaj	Kbhavn*	28.7.51	16.8.69	80.72	1.9.72
120.	Vistisen, Lisbeth Marie, frk.	afl.(Holstebro)	25.2.52	16.8.69	80.72	1.9.72
121.	Berthelsen, Palle Lund	Kbhavn*	15.3.52	16.8.69	79.72	1.9.72
122.	Christensen, Svend Erling	Kbhavn*	6.7.51	16.8.69	77.72	1.9.72
123.	Sørensen, Else Dahl, frk.	Kbhavn	5.12.51	16.8.69	77.72	1.9.72

<sup>1)</sup> tj.f.u.l. 1.8.-30.9.71.

\* ) f.t. indkaldt til militærtjeneste.

Nr. i klassen	Navn	Tjenestested	Født	Indtr.	Fag-prøve	Med-hjælper
<i>(medhjælpere)</i>						
124.	Grube, Max.....	Kbhavn*	16.1.53	16.8.69	77.72	1.9.72
125.	Pedersen, Morten Bang.....	Kbhavn*	8.1.51	16.8.69	76.72	1.9.72
126.	Jensen, Niels Kristian.....	Kbhavn*	15.6.51	16.8.69	76.72	1.9.72
127.	Back, Lyng Kristensen.....	Kbhavn*	14.10.51	16.8.69	76.72	1.9.72
128.	Lauritsen, Karsten.....	Kbhavn*	24.11.51	16.8.69	76.72	1.9.72
129.	Krogh, Henrik.....	Kbhavn*	18.9.51	16.8.69	75.72	1.9.72
130.	Eschen, Peter Kromann.....	Kbhavn*	15.2.52	16.8.69	75.72	1.9.72
131.	Hansen, Sonja Ravn, frk.....	Kbhavn	20.3.52	16.8.69	75.72	1.9.72
132.	Sørensen, Jørgen Gam.....	Kbhavn*	10.4.52	16.8.69	75.72	1.9.72
133.	Månsson, Bjarne.....	Kbhavn*	4.8.52	16.8.69	75.72	1.9.72
134.	Jørgensen, Erik.....	afl.(Nørresundby)*	5.10.50	16.8.69	74.72	1.9.72
135.	Jensen, Jens Frederik.....	Kbhavn*	23.4.51	16.8.69	74.72	1.9.72
136.	Andersen, Søren Rubek.....	Kbhavn*	7.11.51	16.8.69	74.72	1.9.72
137.	Jensen, Flemming.....	Kbhavn*	22.2.52	16.8.69	74.72	1.9.72
138.	Jensen, Frank.....	Kbhavn	2.6.52	16.8.69	74.72	1.9.72
139.	Kjeldsen, Erik.....	Kbhavn*	10.11.51	16.8.69	73.72	1.9.72
140.	Hugöy, Olga Margrethe, fru.....	afl.(Frederikshavn)	1.1.52	16.8.69	72.72	1.9.72
141.	Hansen, Laila Inge, frk.....	Kbhavn	7.1.52	16.8.69	72.72	1.9.72
142.	Kristensen, Jane Inge, frk.....	Kbhavn	5.12.52	16.8.69	72.72	1.9.72
143.	Hansen, Jens Peter Bundgaard.....	Kbhavn*	8.3.52	16.8.69	71.72	1.9.72
144.	Pedersen, Ole Bagger.....	Kbhavn*	1.6.52	16.8.69	70.72	1.9.72
145.	Jensen, Keld Mygind.....	Kbhavn	11.3.50	16.8.69	69.72	1.9.72
146.	Larsen, Bo.....	Kbhavn	4.1.52	16.8.69	69.72	1.9.72
147.	Lyster, Jytte Werner, frk.....	Kbhavn	29.6.52	16.8.69	69.72	1.9.72
148.	Willumsen, Erland Dan.....	Kbhavn*	31.10.50	16.8.69	68.72	1.9.72
149.	Jensen, Lisbeth, frk.....	postgirokt.	24.5.52	16.8.69	68.72	1.9.72
150.	Jensen, Preben Dyrmosé.....	Gilleleje	8.2.51	16.8.69	67.72	1.9.72
151.	Knudsen, Bjørn Frank.....	Kbhavn	1.2.52	16.8.69	64.72	1.9.72
152.	Larsen, Laila Anette, frk.....	Kbhavn	9.11.51	16.8.69	60.72	1.9.72

\*) f.t. indkaldt til militærtjeneste.

### Tjenestefrihed uden løn.

Navn	Sidste tjenestested	Født	Indtr.	Fag-prøve	Med-hjælper	Tjenestefrihed u. løn fra
Hansen, Ove Martin.....	Kbhavn	11.3.50	16.8.67	57.70	1.9.70	1.3.72
Thesbjerg, Laurids Anders.....	Kbhavn	17.1.50	16.8.68	82.71	1.9.71	1.9.72



## Elever.

Navn	Uddannelsessted	Født	Indtr.
Andersen, Hanne, frk.	Frederikshavn	23.2.51	16.8.70
Andersen, Tove, frk.	Nykøbing M.	3.11.52	16.8.70
Andersen, Tommy Svend.	Ribe	12.10.52	16.8.70
Axelsen, Bjarne	Maribo	18.11.53	16.8.70
Bohl, Flemming	Hobro	8.4.53	16.8.70
Boll, Mogens Hansen	Køge	29.5.53	16.8.70
Brandenburg, Lissi Merethe, frk.	Holbæk	28.10.52	16.8.70
Christensen, Erik	Kbhavn	17.7.53	16.8.70
Christensen, Jens Kabell	Herning	6.5.53	16.8.70
Christiansen, Gurli Lyk, frk.	Haslev	20.9.52	16.8.70
Christiansen, Leif Søgaard	Skagen	22.7.51	16.8.70
Clausen, Randi, frk.	Nykøbing Fl.	1.3.53	16.8.70
Falkenberg, Torben Brodersen	Kolding	29.12.53	16.8.70
Frederiksen, Lilli Anni, frk.	Nakskov	11.9.53	16.8.70
Frederiksen, Rita Kirstine, frk.	Holstebro	19.4.53	16.8.70
Hansen, Bjarne	Ringsted	28.1.53	16.8.70
Hansen, Helge Kærsgaard	Haderslev	5.7.52	16.8.70
Hansen, Jytte Skovsgaard, frk.	Holbæk	9.9.52	16.8.70
Hedegaard, Niels Jørgen	Skjern	5.10.53	16.8.70
Holst, Vibeke, frk.	Hjørring	21.3.51	16.8.70
Hosbond, Conny Kirstine, frk.	Viborg	5.11.53	16.8.70
Iversen, Bjarne	Vejle	18.7.53	16.8.70
Jakobsen, Lone, frk.	Grenå	9.9.53	16.8.70
Jakobsen, Ole Skovholm	Helsingør	16.1.52	16.8.70
Jensen, Bent Bruun	Odder	16.3.53	16.8.70
Jensen, Christian Frederik	Silkeborg	20.4.53	16.8.70
Jensen, Erik Juul	Struer	14.10.53	16.8.70
Jensen, Jens Peter	Helsingør	15.1.53	16.8.70
Jensen, Kjeld Hugo	Silkeborg	16.4.53	16.8.70
Jensen, Karen Margrethe Herred, frk.	Nørresundby	29.6.52	16.8.70
Jensen, Steen Toft	Viborg	2.7.53	16.8.70
Jeppesen, Karl Anker	Ikast	10.5.53	16.8.70
Johansen, Jan	Rudkøbing	28.2.54	16.8.70
Johansson, Erling	Vordingborg	30.9.52	16.8.70
Jollmann, Bent	Sønderborg	18.3.53	16.8.70
Klavsen, Carlo	Svendborg	27.3.53	16.8.70
Knudsen, Arne Lemvig	Svendborg	20.5.53	16.8.70
Knudsen, Peter Marlau	Nykøbing Fl.	14.10.52	16.8.70
Kristiansen, Marianne, frk.	Rudkøbing	20.11.53	16.8.70
Larsen, Palle Rosendahl	Nakskov	30.1.53	16.8.70
Larsen, Ulla Tove, frk.	Nyborg	28.10.53	16.8.70
Laursen, Anna-Marie, frk.	Nørresundby	19.3.53	16.8.70
Laustsen, Jette Irene, frk.	Nørresundby	10.12.53	16.8.70
Lie, Laila Mariane, frk.	Hjørring	13.9.52	16.8.70
Madsen, Inge Lise, frk.	Fåborg	14.10.53	16.8.70
Madsen, Kirsten, frk.	Nyborg	17.9.53	16.8.70
Martinsen, Tommy Skovgaard	Brønderslev	9.7.52	16.8.70
Mortensen, Bodil Marie, frk.	Hobro	1.4.53	16.8.70
Mouritsen, Kirsten, frk.	Hillerød	31.5.53	16.8.70
Møller, Hanne, frk.	Grenå	16.10.52	16.8.70
Nielsen, Anni Elsebeth, frk.	Brønderslev	31.7.53	16.8.70
Nielsen, Bent	Tønder	13.2.53	16.8.70

Navn	Uddannelsessted	Født	Indr.
<i>elever)</i>			
Nielsen, Jytte, frk.	Thisted	16.2.53	16.8.70
Nielsen, Per Juul	Vordingborg	1.11.52	16.8.70
Nielsen, Vagn Aage	Middelfart	21.4.53	16.8.70
Nolsøe, Elinborg, frk.	Hillerød	30.5.52	16.8.70
Nygaard-Petersen, Frank Ivan	Kbhavn	2.4.53	16.8.70
Nørgaard, Kirsten Hansen, frk.	Holstebro	19.5.53	16.8.70
Nørders, Bodil Ruus, frk.	Nykøbing Fl.	15.2.53	16.8.70
Nørders, Carsten Døhr	Vejle	22.3.53	16.8.70
Nørders, Hanna Margreta, fru	Korsør	1.5.52	16.8.70
Nørders, Tove Grønbech, frk.	Hillerød	3.10.51	16.8.70
Rasmussen, Jette, frk.	Grindsted	4.8.53	16.8.70
Rasmussen-Nielsen, Jannie Anette, frk.	Kbhavn	23.5.51	16.8.70
Schmidt, Berit Yvonne, frk.	Sønderborg	3.3.53	16.8.70
Schulz, Helle, frk.	Åbenrå	15.12.53	16.8.70
Simoni, Henning	Kolding	17.11.53	16.8.70
Simonsen, Sven Erik	Varde	29.4.51	16.8.70
Steffensen, Karen Marie, frk.	Ringkøbing	29.5.53	16.8.70
Sørensen, Anni, frk.	Herning	27.4.52	16.8.70
Sørensen, Connie, frk.	Frederikshavn	25.6.53	16.8.70
Sørensen, Grethe, frk.	Skive	29.7.52	16.8.70
Thøning, Bjarne Kongsted	Horsens	16.9.53	16.8.70
Thorsen, Jytte, frk.	Ribe	28.3.52	16.8.70
Vestergaard, Peter	Hjørring	17.8.53	16.8.70
Zaumann, Eva, frk.	Kolding	6.10.53	16.8.71
Zidstrup, Tove, frk.	Esbjerg	10.3.53	16.8.71
Zohn, Bente Hansen, frk.	Maribo	3.10.53	16.8.71
Zohnstedt, Lars	Silkeborg	8.10.54	16.8.71
Zruun, Inger Snitgaard, frk.	Hobro	28.1.53	16.8.71
Zarlsen, Bente, frk.	Nørresundby	7.5.54	16.8.71
Zhristensen, Elsebeth Karin, frk.	Hjørring	13.8.52	16.8.71
Zhristensen, Klaus	Slagelse	6.9.54	16.8.71
Zhristensen, Lars	Randers	9.1.55	16.8.71
Zhristensen, Lisbeth Marianne, frk.	Nakskov	12.10.53	16.8.71
Zhristiansen, Martin	Herning	25.10.51	16.8.71
Zilberg, Bjarne Damm	Åbenrå	10.3.54	16.8.71
Zillegaard, Lisbeth, frk.	Svendborg	7.8.53	16.8.71
Zrederiksen, Ulla Åse, frk.	Viborg	20.10.54	16.8.71
Zris, Sofie, frk.	Sønderborg	12.4.54	16.8.71
Zrost, Kjeld Erik	Kolding	3.8.54	16.8.71
Zruglsang, Per	Kbhavn	30.1.53	16.8.71
Zsellert, Paul Møller	Koldind	25.8.54	16.8.71
Zjevnøe, Inge Margrethe, frk.	Holbæk	13.11.54	16.8.71
Zansen, Elsebeth Mosegård, frk.	Næstved	3.8.52	16.8.71
Zansen, Freddy	Vejle	13.2.54	16.8.71
Zansen, Hans	Svendborg	20.6.54	16.8.71
Zansen, Poul Kofoed	Hillerød	17.4.54	16.8.71
Zansen, Thomas	Åbenrå	15.6.53	16.8.71
Zauritz, Mona Louise, frk.	Sønderborg	18.7.54	16.8.71
Zundborg, Niels Søren	Frederikshavn	11.9.53	16.8.71
Zyldekrog, Lone, frk.	Kbhavn	20.7.54	16.8.71
Zøranders, Tage Harkon	Haderslev	4.8.53	16.8.71
Zørsen, Kirsten, frk.	Åbenrå	2.7.53	16.8.71
Zørsen, Bent Winfred	Frederikshavn	27.11.52	16.8.71
Zørsen, Birte, frk.	Køge	8.4.53	16.8.71
Zørsen, Bodil Margrethe, frk.	Vejle	24.3.52	16.8.71

Navn	Uddannelsessted	Født	Indr.
<i>(elever)</i>			
Jensen, Erling Sønderkov	Holstebro	17.1.53	16.8.71
Jensen, Grethe Stærk, frk.	Thisted	16.12.54	16.8.71
Jensen, Henrik Horn	Skanderborg	11.11.53	16.8.71
Jensen, Inger-Merete Winther, frk.	Horsens	17.10.53	16.8.71
Jensen, Jes Grabow	Horsens	15.1.54	16.8.71
Johansen, Birgit, frk.	Herning	21.12.54	16.8.71
Johansen, Bodil Skov, frk.	Holstebro	2.2.55	16.8.71
Johansen, Carsten Ejgil	Helsingør	28.3.54	16.8.71
Jørgensen, Ulla Birgitte, frk.	Helsingør	21.2.54	16.8.71
Karlsen, John Svenning	Esbjerg	3.8.53	16.8.71
Keller, Gudmond Jens	Silkeborg	10.4.53	16.8.71
Kirch, Jonna, frk.	Nørresundby	20.5.53	16.8.71
Kjærsgaard, Lars Peter	Slagelse	19.5.54	16.8.71
Knudsen, Jan Herluf	Vejle	12.1.55	16.8.71
Knudsen, Jørgen Seerup	Thisted	27.4.54	16.8.71
Kopeč, Jonna Margrethe, frk.	Silkeborg	30.8.54	16.8.71
Kristensen, Sonja, frk.	Vejle	13.8.54	16.8.71
Larsen, Keld	Fredericia	15.3.53	16.8.71
Lorenzen, Dorte, frk.	Åbenrå	19.10.52	16.8.71
Lund, Preben Johannes	Slagelse	6.1.53	16.8.71
Mikkelsen, Christa Guldborg, frk.	Rønne	18.3.54	16.8.71
Mogensen, Dorrit Irene, frk.	Hillerød	17.8.54	16.8.71
Møller, Annalise Marie, frk.	Kolding	4.1.54	16.8.71
Nielsen, Bodil Kirkegaard, frk.	Haderslev	16.12.53	16.8.71
Nielsen, Birthe Simonsen, frk.	Esbjerg	11.2.54	16.8.71
Nielsen, Claus Børgesen	Randers	9.4.54	16.8.71
Nielsen, Jens Bybech	Ringsted	26.2.53	16.8.71
Nielsen, Lene Kjær, frk.	Haderslev	11.10.53	16.8.71
Nielsen, Lise Wagner, frk.	Kbhavn	4.1.49	1.11.70 <sup>1)</sup>
Nielsen, Sonja Krogh, frk.	Nykøbing M.	14.4.54	16.8.71
Nielsen, Vivian Toft, frk.	Fredericia	8.1.55	16.8.71
Nissen, Lis Trøholt, frk.	Horsens	1.11.54	16.8.71
Nyhus, Jes Jensen	Randers	5.12.54	16.8.71
Olsen, Bent Svenning	Kbhavn	2.8.53	16.8.71
Olsen, Finn Nielsen	Haderslev	30.3.54	16.8.71
Pedersen, Anne Marie Thue, frk.	Brønderslev	7.6.52	16.8.71
Pedersen, Bent	Svendborg	24.3.54	16.8.71
Pedersen, Elsebeth Dahl, frk.	Horsens	2.3.54	16.8.71
Pedersen, Grethe Anita Bisgaard, frk.	Skive	18.12.52	16.8.71
Pedersen, Jette Engelbrecht, frk.	Skanderborg	22.9.53	16.8.71
Pedersen, Sonja Lene, frk.	Svendborg	18.9.54	16.8.71
Pedersen, Theodor Lund	Sønderborg	27.1.55	16.8.71
Pehrson, Jørn	Hjørring	25.11.53	16.8.71
Petersen, Annelise Susanne, frk.	Kbhavn	5.1.49	1.10.70 <sup>2)</sup>
Petersen, Ingrid Margrethe, frk.	Holbæk	24.1.54	16.8.71
Petersen, John Frølich	Sønderborg	28.10.51	16.8.71
Petersen, Laila Støvring, frk.	Svendborg	2.12.53	16.8.71
Pold, Benny Hedegaard	Vejle	30.12.53	16.8.71
Poulsen, Anne-Mette, frk.	Ringsted	17.3.53	16.8.71
Rask, Jytte Gudrun Røngaard, frk.	Køge	1.7.54	16.8.71
Rasmussen, Anne, frk.	Fredericia	19.5.54	16.8.71
Rasmussen, Anne-Lisbeth Vivian, frk.	Nykøbing Fl.	15.10.54	16.8.71

<sup>1)</sup> ktass. II 1.11.70–15.8.71. <sup>2)</sup> ktass. II 1.10.70–15.8.71.

Navn	Uddannelsessted	Født	Indr.
<i>(elever)</i>			
Rasmussen, Flemming	Randers	6.1.53	16.8.71
Rasmussen, Karin Weber, frk.	Svendborg	30.6.54	16.8.71
Rasmussen, Peter Wibe	Holstebro	27.5.54	16.8.71
Rasmussen, Rigmor, frk.	Nykøbing Fl.	22.12.52	16.8.71
Rasmussen, Winny, frk.	Silkeborg	12.3.54	16.8.71
Rode, Lene, frk.	Horsens	25.5.54	16.8.71
Schmidt, Bodil, frk.	Horsens	15.9.53	16.8.71
Schou, Hanne-Grethe, frk.	Hillerød	15.11.53	16.8.71
Solkær, Jenny Agnes, frk.	Kbhavn	12.2.50	1.3.71 <sup>1)</sup>
Steenberg, Arne Michael	Herning	1.6.53	16.8.71
Sørensen, Arne	Vejle	14.2.54	16.8.71
Sørensen, Bjarne	Nørresundby	20.1.55	16.8.71
Sørensen, Hanne, frk.	Herning	1.7.54	16.8.71
Sørensen, Henrik Roger	Randers	5.3.53	16.8.71
Thomsen, Bruno Nygaard	Skanderborg	30.10.54	16.8.71
Thyrring, Steen	Nykøbing Fl.	11.6.54	16.8.71
Tornsberg, Kai	Hobro	11.9.52	16.8.71
Andersen, Alice Munk, frk.	Løgstør	1.11.55	1.8.72
Andersen, Bente Ellegaard, frk.	Nyborg	18.5.55	1.8.72
Andersen, Else Rosendal, frk.	Dronninglund	3.10.54	1.8.72
Andersen, Grethe Fagerlund, frk.	Åkirkeby	14.8.54	1.8.72
Andersen, Lene, frk.	Ringe	23.2.55	1.8.72
Andersen, Ove Ernst	Nyborg	22.10.55	1.8.72
Andersen, Susan, frk.	Hørsholm	19.6.55	1.8.72
Bauer, Klaus	Kbhavn	9.8.53	1.8.72
Bertelsen, Johanne Benedikte, frk.	Ribe	2.12.54	1.8.72
Bertelsen, Sten Nedergaard	Grenå	4.4.54	1.8.72
Bojesen, Susanne, frk.	Fjerritslev	24.3.55	1.8.72
Bott, Michael	Stege	17.6.55	1.8.72
Brandt, Jørn Rasmussen	Grenå	7.12.54	1.8.72
Böcker, Alice Maria, frk.	Åbybro	23.4.55	1.8.72
Christensen, Hanne Elisabeth, frk.	Bramming	8.5.55	1.8.72
Christensen, Mona Kragelund, frk.	Åbybro	11.5.55	1.8.72
Christensen, Sussanne, frk.	Nordborg	16.5.54	1.8.72
Christensen, Vibeke Elisabeth, frk.	Kbhavn	18.1.54	1.8.72
Christiansen, Carsten Peter	Haslev	10.6.55	1.8.72
Diederichsen, Birgit, frk.	Nordborg	15.2.56	1.8.72
Dinesen, Birthe Marianne, frk.	Assens	13.10.54	1.8.72
Ebbesen, Anne Lise, frk.	Vejle	27.4.55	1.8.72
Eilenberger, Finn	Ikast	13.6.55	1.8.72
Erichsen, Gerhard Heinrich	Padborg	6.9.55	1.8.72
Esager, Viggo	Tarm	16.6.55	1.8.72
Fenger, Susanne, frk.	Ikast	9.4.54	1.8.72
Fenstorp, Jørgen Bo	Kbhavn	17.10.55	1.8.72
Grangaard, Dorte Karen, frk.	Kalundborg	14.10.54	1.8.72
Grøn, Søren Kristian	Lemvig	2.5.55	1.8.72
Hansen, Anette, frk.	Ikast	22.11.54	1.8.72
Hansen, Beth Grøn, frk.	Ringe	30.1.56	1.8.72
Hansen, Bjørn Munk	Skagen	11.11.54	1.8.72
Hansen, Erik Kærgaard	Struer	16.10.52	1.8.72
Hansen, Jon	Nykøbing Sjælland	3.2.55	1.8.72
Hansen, Klaus Norman	Kbhavn	8.7.54	1.8.72

<sup>1)</sup> ktass. II 1.3.71–15.8.71.



Navn	Uddannelsessted	Født	Indr.
<i>(elever)</i>			
Hansen, Lone Torp, frk. ....	Odder	29.5.54	1.8.72
Henningsen, Joan, frk. ....	Års	1.10.54	1.8.72
Herreborg-Olsen, Ole. ....	Kbhavn	11.3.54	1.8.72
Hvam, Erik. ....	Lemvig	11.4.54	1.8.72
Ipsen, Bjarne Flemming. ....	Åkirkeby	12.3.55	1.8.72
Isaksen, Grethe Alis, frk. ....	Vordingborg	16.9.55	1.8.72
Iwersen, Torben Frost. ....	Nordborg	23.4.55	1.8.72
Jakobsen, Sonja, frk. ....	Dronninglund	5.7.54	1.8.72
Jelsbak, Anette Bruus, frk. ....	Vordingborg	3.3.55	1.8.72
Jensen, Birgit, frk. ....	Haslev	13.6.54	1.8.72
Jensen, Eva, frk. ....	Kbhavn	30.11.55	1.8.72
Jensen, Eva Ilse, frk. ....	Sorø	5.11.55	1.8.72
Jensen, Erling Munch. ....	Nyborg	22.7.53	1.8.72
Jensen, Jytte Marie, frk. ....	Hadsund	1.6.54	1.8.72
Jensen, Jørgen Peter. ....	Fåborg	28.3.55	1.8.72
Jensen, Poul Bo. ....	Kbhavn	23.11.55	1.8.72
Jensen, Peter Lund. ....	Vojens	20.10.55	1.8.72
Jepsen, Lars Bo. ....	Grindsted	28.7.55	1.8.72
Johannesen, Gunna Maria Bergitta, frk. ....	Sorø	7.11.55	1.8.72
Johannsen, Lis, frk. ....	Tønder	19.5.55	1.8.72
Justesen, Erling. ....	Fåborg	16.10.54	1.8.72
Jørgensen, Annemette, frk. ....	Bramming	19.6.54	1.8.72
Jørgensen, Egon. ....	Tarm	23.9.55	1.8.72
Jørgensen, Laila Weinreich, frk. ....	Ribe	24.11.54	1.8.72
Jørgensen, Pia Hedvig, frk. ....	Fåborg	5.4.55	1.8.72
Jørgensen, Susanne Skougaard, frk. ....	Kbhavn	15.4.55	1.8.72
Kjeldsen, Karen, frk. ....	Kbhavn	17.5.52	1.6.72 <sup>1)</sup>
Kjærholt, Per. ....	Middelfart	10.11.55	1.8.72
Kloster, Britta, frk. ....	Vojens	6.12.54	1.8.72
Korsbæk, Bente Anette, frk. ....	Nibe	16.7.55	1.8.72
Kristensen, Bo. ....	Middelfart	27.3.55	1.8.72
Kristensen, Jens Michael. ....	Struer	1.4.53	1.8.72
Kristensen, Kresten Sandager. ....	Tønder	9.4.54	1.8.72
Larsen, Inge Robodo, frk. ....	Kbhavn	21.1.56	1.8.72
Larsen, Jytte Irene, frk. ....	Neksø	20.9.55	1.8.72
Larsen, Kurt Johannes. ....	Ringe	22.10.55	1.8.72
Larsen, Niels Frost. ....	Kbhavn	13.4.54	1.8.72
Lauritsen, Jette, frk. ....	Vejen	14.9.55	1.8.72
Lauritzen, Birgit Bing, frk. ....	Odder	11.11.53	1.8.72
Lemming, Eigil Vestergaard. ....	Struer	24.1.54	1.8.72
Lund, Rita Lebeck, frk. ....	Varde	23.2.54	1.8.72
Madsen, Gunild Doris, frk. ....	Middelfart	4.5.55	1.8.72
Madsen, Kurt. ....	Stege	30.3.55	1.8.72
Madsen, Uve. ....	Padborg	3.7.54	1.8.72
Martinsen, Radni Elisabeth, frk. ....	Grindsted	13.1.54	1.8.72
Mathiesen, Kaj. ....	Års	11.11.53	1.8.72
Mørgensen, Richard Faarup. ....	Skjern	9.7.55	1.8.72
Mortensen, Bente, frk. ....	Fredensborg	14.4.55	1.8.72
Mortensen, Finngerð Sølvå, frk. ....	Korsør	2.8.53	1.8.72
Mortensen, Niels Martin. ....	Vejen	17.5.55	1.8.72
Mortensen, Per. ....	Kbhavn	25.2.55	1.8.72
Møller, Preben Emil. ....	Gudhjem	28.7.55	1.8.72

<sup>1)</sup> ktass. II 1.6.-31.7.72.

Navn	Uddannelsessted	Født	Intr.
<i>(elever)</i>			
Nielsen, Aase Avnsbjerg, frk.	Ringkøbing	16.3.54	1.8.72
Nielsen, Anna Marie, frk.	Nibe	18.6.54	1.8.72
Nielsen, Bent Roland	Hadsund	19.11.54	1.8.72
Nielsen, Berith Thagaard, frk.	Korsør	3.8.55	1.8.72
Nielsen, Ellen, frk.	Padborg	15.9.53	1.8.72
Nielsen, Erling Hedegaard	Lemvig	14.12.55	1.8.72
Nielsen, Jan	Sæby	27.2.54	1.8.72
Nielsen, Kaj Erhard	Stege	12.9.53	1.8.72
Nielsen, Karen Margrethe, frk.	Nibe	16.5.55	1.8.72
Nielsen, Lene Kirstine Nymann, frk.	Sæby	8.6.55	1.8.72
Nielsen, Richardt Holm	Dronninglund	15.1.55	1.8.72
Nielsen, Torben Munk	Nykøbing Sjælland	24.6.55	1.8.72
Nielsen, Vagn Dahl	Struer	4.7.55	1.8.72
Nikolajsen, Tommy	Års	5.2.55	1.8.72
Nygaard, Eleane Kristiane, frk.	Åbybro	20.10.55	1.8.72
Nørgaard, Kjeld Lindstrøm	Løgstør	11.2.55	1.8.72
Olsen, Marianne, frk.	Haslev	4.2.55	1.8.72
Pedersen, Bo	Assens	11.1.55	1.8.72
Pedersen, Britta Bardenfleth, frk.	Ringkøbing	4.9.53	1.8.72
Pedersen, Else Johanne, frk.	Løgstør	9.8.53	1.8.72
Pedersen, Frank Lübcke	Kbhavn	30.11.53	1.8.72
Pedersen, Grete, frk.	Sæby	18.5.55	1.8.72
Pedersen, Jan	Grindsted	13.9.55	1.8.72
Pedersen, Jane, frk.	Rudkøbing	30.4.55	1.8.72
Pedersen, Kurt Martin	Kalundborg	29.5.55	1.8.72
Pedersen, Margit Tander, frk.	Nykøbing Sjælland	14.6.54	1.8.72
Peitersen, Birgitte Lyngby, frk.	Vordingborg	27.6.55	1.8.72
Petersen, Ole Hougård	Sorø	12.4.55	1.8.72
Poulsen, Lone Marianne, frk.	Fjerritslev	25.3.54	1.8.72
Qvist, Inge-Marie, frk.	Grenå	1.5.55	1.8.72
Rasmussen, Flemming	Rudkøbing	27.5.55	1.8.72
Rasmussen, Helle, frk.	Vordingborg	22.5.55	1.8.72
Rasmussen, Ulla Birch, frk.	Rudkøbing	3.2.53	1.8.72
Rossen, Anna Marie, frk.	Tønder	17.2.54	1.8.72
Schlüter, Wolfgang Heinrich	Kjellerup	5.9.55	1.8.72
Schneider, Ruth Solveig, fru	Kbhavn	7.1.53	1.8.72
Sig, Gerda Johanne, frk.	Skjern	16.7.54	1.8.72
Skall, Niels	Fjerritslev	4.12.54	1.8.72
Skov, Ole Urup	Kjellerup	5.9.52	1.8.72
Skriver, John Nilsson	Hadsund	20.3.55	1.8.72
Skrubbeltrang, Lone, frk.	Skagen	3.6.55	1.8.72
Stadsholt, Vibeke, frk.	Kjellerup	8.5.54	1.8.72
Sørensen, Christa Margrethe, frk.	Ribe	18.1.54	1.8.72
Thomsen, Anita, frk.	Vojens	21.9.55	1.8.72
Thomsen, Birgitte Victoria, frk.	Skagen	7.6.54	1.8.72
Thygesen, Inga Bak, frk.	Ringkøbing	2.4.55	1.8.72
Vesterlund, Karl Børge	Assens	1.6.55	1.8.72
Ørnskov, Ulrik	Kbhavn	9.12.55	1.8.72

## II. Postbud- og landpostbudpersonalet samt teknisk personale i lønramme 5-14

(ekskl. tegnere)

(Færgepersonale se afd. III)

Ud for den enkelte tjenestemand er i parentes eller i særskilt kolonne anført lønramme.

For følgende personalegrupper er dog ikke foretaget særskilt angivelse af lønramme.

1. Kontorpakmestre, som er indplaceret i lønramme 7.
2. Overpostbude og overtelegrafbude der alle er indplaceret i lønramme 5.
3. Postbude og chauffører, som er indplaceret i lønramme 3 (bortset fra enkelte som i medfør af overgangsbestemmelserne i lov om tjenestemandslønninger er henført til lønramme 4).
4. Landpostbude, som er indplaceret i lønramme 3 (bortset fra enkelte som i medfør af overgangsbestemmelserne i lov om tjenestemandslønninger er henført til lønramme 4).

## Generaldirektoratet.

	Født	Lønramme	I nu- værende stilling	Over- post- bud (I)	Kontor- bud	Over- post- bud II	Postbud (tele- grafbud)	Tele- grafar- bejder
budformand Svend Erik Øllgaard								
Rasmussen . . . . .	10.2.16	11	1.1.71 <sup>1</sup>	.....	1.10.45		1.3.40	
arkivformand Jørgen Vilhelm								
Mathias Nicolaisen . . . . .	13.9.14	11	1.4.61 <sup>2</sup>	1.4.57	1.10.44	.....	1.10.38	
— Egon Alf Ejner Roda Andersen	1.4.15	10	1.5.63 <sup>3</sup>	.....	1.4.48	1.4.46	1.4.39	
depotformand Niels Ejnar								
Hammerstrøm . . . . .	9.9.16	10	1.9.68 <sup>4</sup>	.....	1.4.48	1.4.46	1.10.40	
— Bent Victor Manfred Nicolaisen	8.12.24	10	1.9.68 <sup>5</sup>	.....	1.8.52	.....	1.11.48	
mekaniker Wulf Zorde . . . . .								
— Gunner Petersen . . . . .	23.9.18	10	1.4.63	1.7.56 <sup>6</sup>	.....	1.11.53	1.10.48	
— Gunner Petersen . . . . .	10.4.33	10	1.4.64	1.4.61 <sup>6</sup>	.....	.....	1.8.56	
depotformand Erik John Ejner Hansen	13.5.27	8	1.5.67	.....	1.11.55	1.6.55	1.4.50	
overpakkemester Jens Peter Jensen Møller	2.8.47	8	1.4.71	.....	.....	.....	1.9.68 <sup>7</sup>	
kontorpakkemester Georg Peter Anders								
Andersen . . . . .	8.6.26	7	1.9.68		1.12.55		1.7.47	
— Bendt Carlsen . . . . .	21.2.27	7	1.9.68		1.9.57		1.11.51	
— Thorkild Rasmussen . . . . .	17.4.28	7	1.4.69		1.4.63		1.10.52	
— Ove Brüggelbusch . . . . .	8.11.32	7	1.9.71		1.4.63		1.6.54	
— Bent Eiler Nielsen . . . . .	21.3.30	7	1.9.71		1.11.65		1.10.54	
— Jørgen Peder Ryborg . . . . .	4.2.35	7	1.9.71		1.4.63		1.6.57	
kontorbud Richard Peter Martinus Jensen								
— Leif Ove Nielsen . . . . .	13.8.36	5	.....		1.4.64		1.12.58	
— Leif Ove Nielsen . . . . .	30.8.39	5	.....		1.4.64		1.12.61	
— Bjarne Frants Sørensen . . . . .	19.7.40	5	.....		1.3.65		1.11.62	
— Erik Jacobsen . . . . .	23.3.36	5	.....		1.11.65		1.4.64	
— Leif Henry Kristensen . . . . .	31.7.43	5	.....		1.9.67		1.12.65	
— Kjeld Otto Larsen . . . . .	4.2.40	3	.....		1.9.67		1.2.67	
— Elo Jensen . . . . .	10.12.42	5	.....		1.9.71		1.4.67	
— Bent Tage Nielsen . . . . .	14.12.40	3	.....		1.9.71		1.2.68	
— Claus Henry Kristoffersen . . . . .	30.7.41	3	.....		1.9.71		1.10.68	
— Frede Nielsen . . . . .	2.1.45	3	.....		1.9.71		1.9.69	
postbud Knud Erik Nielsen								
— Ole Henning Hansen . . . . .	25.8.44	3	.....		.....		1.3.67	
— Ole Henning Hansen . . . . .	26.10.42	3	.....		.....		1.12.69	
overchauffør Knud Tage Nielsen . . . . .	2.11.29	5	1.8.66		1.6.60 <sup>8</sup>		1.8.52	
Materieldepotet.								
overmontør Egon Krøyer . . . . .								
— Egon Krøyer . . . . .	21.12.22	10	1.4.70 <sup>9</sup>	.....	.....	1.3.50	1.11.47	
montør Jørgen Kristian Nielsen . . . . .								
— Jørgen Kristian Nielsen . . . . .	25.10.11	7	1.4.63	.....	.....	1.4.53 <sup>10</sup>	.....	1.11.48
— Egon Reinholdt Peter Hansen . . . . .	13.5.31	7	1.1.68	.....	.....	.....	.....	1.1.56
— Leif Alfred Sørensen . . . . .	24.11.36	7	1.9.71	.....	1.8.64 <sup>8</sup>	.....	1.9.60	1.5.70
overpostbud Heinrich Kejlw Burchardt								
Hansen . . . . .	28.11.09	5		1.4.64	.....		1.11.50 <sup>11</sup>	
— Arne Hansen . . . . .	12.3.27	5		1.6.72 <sup>12</sup>	.....		1.12.52	
telegrafarbejder Kurt Sindahl Andersen								
— Kurt Sindahl Andersen . . . . .	10.12.42	5	.....	.....	.....	.....	.....	1.2.69
— Lars Arndt Jensen . . . . .	16.2.46	5	.....	.....	.....	.....	.....	1.5.70
— Flemming Boye Jørgensen . . . . .	6.5.41	5	.....	.....	.....	.....	.....	1.2.71

<sup>1</sup>) depotformand 1.4.61. <sup>2</sup>) depotformand 1.1.59. <sup>3</sup>) depotformand 1.4.62. <sup>4</sup>) depotformand 1.8.63. <sup>5</sup>) depotformand 1.7.65.  
<sup>6</sup>) håndværker. <sup>7</sup>) fagpr. 50/71. <sup>8</sup>) chauffør. <sup>9</sup>) depotformand 1.4.61. <sup>10</sup>) montør II. <sup>11</sup>) landpostbud 1.10.36, overpostbud II  
1.5.53-31.1.55. <sup>12</sup>) chauffør 1.11.65, overchauffør 1.12.66.



## Overpostmesterens kontor.

	Født	Lønramme	Post- vagt- mester i 15. lkl.	Post- bud- formand	Pak- mester- formand	Over- pak- mester	Kontor- bud	Postbud (tele- grafbud)
postvagtimester Erik Nielsen Jacobsen . . . . .	7.11.19	17	1.4.69 <sup>1</sup>	1.10.54	1.7.49	1.7.46	.....	1.12.43 <sup>2</sup>
postbudformand Henni Vilhelm Rasmussen	12.6.21	11	.....	1.4.60	1.5.56	1.10.48	.....	1.7.45 <sup>3</sup>
— Svend Egon Kristensen . . . . .	24.4.21	11	.....	1.4.63	.....	1.9.55	.....	1.8.52 <sup>4</sup>
depotformand Emil Christian Hein . . . . .	6.1.15	8	.....	.....	1.10.64 <sup>5</sup>	.....	1.7.45	1.2.39
kontorpakmester Poul Erik Staunsbrink . . . . .	21.6.23	7	.....	.....	1.4.66 <sup>6</sup>	.....	1.10.64	1.4.46 <sup>7</sup>
kontorbud Erling Quist Pedersen . . . . .	4.3.39	5	.....	.....	.....	.....	1.10.68	1.8.63

<sup>1</sup>) postvagtimester 1.12.62. <sup>2</sup>) fagprøve 49/46. <sup>3</sup>) fagprøve 49/48. <sup>4</sup>) fagprøve 38/53. <sup>5</sup>) depotformand. <sup>6</sup>) kontorpakmester. <sup>7</sup>) ude af post- og telegrafv. 1.5.50–31.5.52, overpostbud 1.4.64.

## Postgirokontoret.

	Født	Lønramme	I nu- værende stilling	Kontor- pak- mester	Arkiv- formand	Over- post- bud (I)	Overpost- bud II (postpak- mester)	Postbud (tele- grafbud)
postvagtimester Erland Frederik Steen . . . . .	18.11.13	14	1.4.63	.....	1.7.58	1.2.52	1.4.49	1.2.40
overpakmester Jørgen Junker Thomsen <sup>1</sup> . . . . .	16.11.41	8	1.6.69	.....	.....	.....	1.11.65	.....
kontorpakmester Ole Pedersen . . . . .	16.11.22	7	.....	1.4.61	.....	1.9.56	1.2.52	1.4.46
— Svend Mølholm Larsen . . . . .	12.4.21	7	.....	1.4.65	.....	.....	1.4.54	1.2.48
— Jørgen Friedrich Sandholdt . . . . .	11.8.28	7	.....	1.6.67	.....	1.3.67	.....	1.10.52
— Harry Pedersen . . . . .	15.6.25	7	.....	1.9.68	.....	1.4.64	.....	1.11.53 <sup>2</sup>
— Leo Johannes Bertelsen . . . . .	24.12.28	7	.....	1.9.68	.....	1.11.66	.....	1.11.52
— Børge Bøtker Larsen . . . . .	11.2.31	7	.....	1.4.69	.....	1.4.68	.....	1.12.54
arkivformand Arne Rovsing Pedersen . . . . .	5.6.19	8	.....	.....	1.4.63	.....	1.4.54	1.2.48
— Karl Vilhelm Olesen . . . . .	5.11.24	8	.....	.....	1.4.63	.....	1.4.56	1.3.50
— Niels Søren Povelsen . . . . .	6.7.23	7	.....	.....	1.4.65	.....	1.9.56	1.2.51
— Leif Vincent Haahr . . . . .	12.10.30	7	.....	.....	1.4.66	.....	1.1.58	1.11.51
overpostbud Adelbert Frederiksen . . . . .	26.4.07	5	.....	.....	.....	1.4.64	.....	1.4.38 <sup>3</sup>
— Poul Erik Frederik Holming . . . . .	17.3.10	5	.....	.....	.....	1.4.64	.....	1.12.41
— Carl John Larsen . . . . .	18.9.20	5	.....	.....	.....	1.4.64	.....	1.11.50
— Erlund Brunsgaard . . . . .	3.9.32	5	.....	.....	.....	1.1.71	.....	1.4.57
— Ejvind Helmer Sørensen . . . . .	25.6.34	5	.....	.....	.....	1.1.71	.....	1.11.57
— Poul Erik Søgaard . . . . .	14.9.34	5	.....	.....	.....	1.1.71	.....	1.9.59
— Preben Corvenius Mortensen . . . . .	18.11.40	5	.....	.....	.....	1.1.71	.....	1.3.62
— Jørgen Preben Rasmussen . . . . .	13.10.39	5	.....	.....	.....	1.1.71	.....	1.12.63
postbud Bent Schmidt . . . . .	7.8.40	3	.....	.....	.....	.....	.....	1.7.64
overpostbud Arne Brolund . . . . .	21.7.39	5	.....	.....	.....	1.1.71	.....	1.7.65
postbud Ib Henry Christian Frederiksen . . . . .	31.12.44	3	.....	.....	.....	.....	.....	1.3.67
— Palle Petersen . . . . .	24.10.37	3	.....	.....	.....	.....	.....	1.2.66
— John Teddy Arvin . . . . .	28.10.40	3	.....	.....	.....	.....	.....	1.2.66

<sup>1</sup>) fagprøve 53/68, elevuddannelse, <sup>2</sup>) landpostbud 1.6.50. <sup>3</sup>) overpostbud II 1.4.46, overpostbud I 1.3.52–31.12.55.

## Jernbanepostkontorerne.

Tjenestemænd	Tjenestested		Født	I nu-værende stilling	Lønramme	Pakmesterformand	Overpakmester	Postbud	Fagprøve
	kontor	bopæl							
<b>Postvagtmestre.</b>									
Alfred Jørgen Jørgensen.....	1	Kbhavn....	17.2.08	1.12.56	14	1.10.55	1.10.38	1.10.35	53/37
Knud Otto Andersen.....	1	Kbhavn....	18.6.14	1.4.62	14	.....	1.9.45	1.3.45 <sup>1</sup>	41/44
Hans Emanuel Dyhr Jacobsen.....	2	Fredericia ...	5.11.12	1.4.69 <sup>2</sup>	17	1.4.56	1.11.40	1.12.36	44/38
Carl August Palle Nielsen.....	1	Kbhavn....	30.5.16	1.4.69 <sup>3</sup>	17	.....	1.4.47	1.9.44 <sup>4</sup>	43/45
Aage Nielsen.....	1	Kbhavn....	3.2.06	1.4.64	17	1.10.53	1.6.36	1.6.34 <sup>5</sup>	51/33
Kristian Hebsgaard Thusgaard.....	1	Kbhavn....	23.8.11	1.4.64	14	.....	1.9.43	1.11.35	43/42
Carl Villiam Nielsen.....	2	Fredericia ...	5.4.07	1.10.64	14	1.12.53	1.5.37	1.2.33	48/36
Erik Nielsen.....	2	Fredericia ...	30.8.21	1.4.65 <sup>6</sup>	17	.....	1.10.48	1.9.45	47/47
Sigurd Rasmussen.....	2	Fredericia ...	16.6.14	1.7.65	14	.....	1.2.45	1.4.42 <sup>7</sup>	48/43
Laurits Højsager Jessen.....	2	Fredericia ...	14.7.21	1.6.66 <sup>8</sup>	14	.....	1.7.51	1.8.45	44/47
Leo Jørgen Villadsen.....	1	Kbhavn....	15.11.12	1.2.67 <sup>9</sup>	14	1.4.57	1.3.42	1.7.37 <sup>10</sup>	44/40
Søren Kristian Jensen.....	2	Fredericia....	1.1.06	1.9.71 <sup>11</sup>	13	1.12.53	1.11.37	1.12.35 <sup>12</sup>	51/37
Otto Hye-Knudsen, R. ....	1	Kbhavn....	15.12.03	1.9.71 <sup>11</sup>	13	1.3.54	1.11.35	1.4.32	41/34
Kaj Erik Sylvest Sørensen.....	1	Kbhavn....	30.3.07	1.9.71 <sup>11</sup>	13	1.7.54	1.7.37	1.4.37 <sup>13</sup>	37/36
Arnold Gotfred Pedersen.....	2	Fredericia....	3.9.05	1.9.71 <sup>11</sup>	13	1.10.54	1.10.38	1.9.35	40/36
Laurids Marinus Pedersen.....	2	Fredericia....	8.8.05	1.9.71 <sup>11</sup>	13	1.12.54	1.10.38	1.3.36 <sup>14</sup>	36/36
Marius Viggo Rane.....	1	Kbhavn....	4.11.10	1.9.71 <sup>11</sup>	13	1.2.56	1.4.40	1.12.34	38/37
Niels Sig Sørensen.....	2	Fredericia....	7.9.10	1.9.71 <sup>11</sup>	13	1.2.56	1.11.40	1.6.35	38/39
Tormod Erling Hemmingsen.....	1	Kbhavn....	25.11.10	1.9.71 <sup>11</sup>	13	1.4.56	1.4.40	1.7.37 <sup>15</sup>	44/38
Peter Saager.....	2	Fredericia....	24.9.12	1.9.71 <sup>11</sup>	13	1.1.57	1.9.42	1.1.37	47/40
Leo Stein.....	2	Fredericia....	4.10.11	1.9.71 <sup>11</sup>	13	1.7.57	1.3.43	1.1.36	36/39
Georg Emanuel Sørensen.....	2	Fredericia....	18.9.04	1.9.71 <sup>9</sup>	13	1.5.53	1.6.36	1.5.32	46/35
Karl Jørgensen.....	2	Fredericia....	11.7.08	1.9.71 <sup>9</sup>	13	1.11.56	1.11.41	1.4.34	35/37
Svend Ejnar Larsen.....	1	Kbhavn....	22.10.13	1.9.71 <sup>9</sup>	13	1.6.57	1.3.42	1.11.37	47/40
Ejner Peter Andersen.....	1	Kbhavn....	31.3.14	1.9.71 <sup>9</sup>	13	1.10.57	1.3.42	1.4.38	38/40
Poul Frost Tjørnehøj.....	2	Fredericia....	18.7.13	1.9.71 <sup>9</sup>	13	1.12.57	1.9.43	1.8.37	47/40
Ejvind Harald Rasmus Ulslev Pedersen.....	1	Kbhavn....	17.11.14	1.9.71 <sup>9</sup>	13	1.6.58	1.11.42	1.12.38	41/40
Harald Møller-Nielsen.....	1	Kbhavn....	12.1.10	1.9.71 <sup>9</sup>	13	1.7.58	1.11.42	1.2.41 <sup>16</sup>	40/39
Gunnar Hiul Andersen.....	1	Kbhavn....	10.10.13	1.9.71 <sup>9</sup>	13	.....	1.3.43	1.11.37	42/42
Børge Kristian Jakobsen.....	1	Kbhavn....	1.2.15	1.9.71 <sup>9</sup>	13	.....	1.3.43	1.2.39	47/40
Orla Challet.....	1	Kbhavn....	30.5.11	1.9.71 <sup>9</sup>	13	.....	1.3.43	1.2.40	37/41
Herbert Starinsky von der Recke Beckmann.....	1	Kbhavn....	20.10.13	1.9.71 <sup>9</sup>	13	.....	1.3.43	1.2.40	40/42
Svend Anders Kristian Hansen.....	1	Kbhavn....	22.10.15	1.9.71 <sup>17</sup>	17	.....	1.9.45	1.11.39	41/45
Poul Stilbjerg Nielsen.....	1	Kbhavn....	25.1.26	1.9.71	14	.....	1.10.52	1.12.49	43/52
Knud Victor Christensen.....	2	Fredericia....	28.8.13	1.4.72 <sup>9</sup>	14	1.1.58	1.5.44	1.9.37	42/39
Børge Julius Hansen.....	2	Fredericia....	23.8.14	1.9.72 <sup>18</sup>	13	.....	1.1.45	1.3.39	41/42
<b>Postbudformænd.</b>									
15. Knud Ove Johansen.....	2	Fredericia ...	25.4.09	1.4.65	11	1.7.55	1.7.39	1.5.34	40/37

<sup>1)</sup> landpostbud 1.12.38. <sup>2)</sup> postvagtmester 1.11.62. <sup>3)</sup> postvagtmester 1.1.64. <sup>4)</sup> landpostbud 1.12.42. <sup>5)</sup> landpostbud 1.12.26. <sup>6)</sup> postbudformand 1.9.63. <sup>7)</sup> landpostbud 1.11.38. <sup>8)</sup> postbudformand 1.6.64. <sup>9)</sup> postbudformand 1.4.66. <sup>10)</sup> landpostbud 1.6.37. <sup>11)</sup> postbudformand 1.4.65. <sup>12)</sup> landpostbud 1.12.35. <sup>13)</sup> landpostbud 1.1.35. <sup>14)</sup> landpostbud 1.9.33. <sup>15)</sup> landpostbud 1.6.36. <sup>16)</sup> landpostbud 1.8.37. <sup>17)</sup> postbudformand 1.6.69. <sup>18)</sup> postbudformand 1.10.68.

Tjenestemænd	Tjenestested		Født	Postbudformand	Lønramme	Pakmesterformand	Overpakmester	Postbud	Fagprøve
	kon-tor	bopæl							
<i>(postbudformænd)</i>									
16. John Valdemar Pedersen.....	1	Kbhavn....	25.8.08	1.4.65	11	1.1.56	1.10.38 <sup>1</sup>	1.12.37 <sup>2</sup>	37/37
22. Harry Gerner Reilev.....	2	Fredericia ..	7.7.12	1.4.65	11	1.4.57	1.11.42	1.12.39 <sup>3</sup>	40/40
25. Herluf Lind.....	2	Langå.....	12.1.09	1.4.66	11	1.4.50	1.12.37	1.1.36 <sup>4</sup>	50/37
26. Henry Christian Petersen.....	2	Struer.....	15.3.09	1.4.66	11	1.4.50	1.9.43	1.7.36	35/40
34. Reimer Willy Erhard Svenningensn.....	2	Fredericia ..	4.6.07	1.4.66	11	1.10.54 <sup>5</sup>	1.12.37	1.5.36 <sup>6</sup>	39/36
42. Ernst Emil Dortheus Jacobsen..	2	Fredericia ..	14.4.12	1.4.66	11	1.12.57	1.3.44	1.2.37	44/40
51. Niels Kristian Hjørtholm.....	1	Kbhavn....	7.11.10	1.4.66	11	.....	1.6.43	1.1.38 <sup>7</sup>	52/42
52. Henry William Herluf Kaarsbøl.....	1	Kbhavn....	3.6.11	1.4.66	11	.....	1.7.43	1.10.37	40/40
53. Kaj Gustav Anders Sølberg... 54. Kurt Tage Hansen.....	1	Kbhavn....	15.9.14	1.3.67	11	.....	1.8.43	1.10.38	41/42
55. Holger Bang Sørensen.....	2	Ålborg.....	4.9.14	1.7.68	11	.....	1.8.43	1.2.40	46/42
57. Jens Aage Rasmussen.....	2	Ålborg.....	15.3.09	1.10.68	11	1.2.54	1.8.39	1.10.35	37/38
58. Axel Andersen.....	1	Kbhavn....	19.9.14	1.12.68	11	.....	1.10.44	1.10.38	48/41
59. Axel Andersen.....	2	Fredericia ..	22.12.15	1.4.69	11	.....	1.2.45	1.7.42 <sup>8</sup>	50/43
59. Jens Carstensen.....	2	Århus.....	12.8.13	1.6.69	11	1.3.56	1.5.41	1.9.37	52/40
60. Eskild Christian Torp.....	2	Fredericia ..	19.2.13	1.6.69	11	1.2.57	1.2.43	1.3.37	48/38
61. Ejnar Hansen Ekstrand.....	1	Kbhavn....	18.10.14	1.6.69	11	.....	1.10.44	1.7.39	49/42
62. Vagn Kjærsgaard.....	1	Kbhavn....	2.9.16	1.6.69	11	.....	1.10.44	1.10.40	46/43
63. Svend Kroos.....	1	Kbhavn....	18.10.16	1.6.69	11	.....	1.10.44	1.11.40	42/44
64. Viggo Henning Jensen.....	1	Kbhavn....	6.2.17	1.6.69	11	.....	1.10.44	1.3.41	43/44
65. Georg Terkild Grønbæk Nielsen.....	1	Kbhavn....	14.2.14	1.6.69	11	.....	1.10.44	1.5.43 <sup>9</sup>	36/42
67. Thorkild Hans Pedersen.....	2	Fredericia ..	2.11.13	1.6.69	11	.....	1.9.45	1.9.42 <sup>10</sup>	41/44
68. Julius Madsen.....	2	Fredericia ..	12.4.11	1.6.69	11	.....	1.10.45	1.9.43 <sup>11</sup>	41/40
69. Axel Harald Jensen.....	2	Fredericia ..	22.10.15	1.6.69	11	.....	1.11.45	1.11.39	37/43
70. Svend Verner Jensen.....	2	Fredericia ..	24.2.13	1.6.69	11	.....	1.11.45	1.3.43 <sup>12</sup>	46/42
71. Holger Bjørn-Lindgreen.....	2	Fredericia....	8.1.17	1.6.69	11	.....	1.7.46	1.2.41	50/44
73. Jens Madsen.....	2	Fredericia ..	20.8.15	1.10.70	11	.....	1.7.46	1.8.41	43/46
74. Poul Valdemar Søndergaard..	2	Skanderborg	25.5.12	1.12.70	11	1.4.53	1.2.42	1.6.36	42/38
75. Oscar Herman Johan Ebbesen..	2	Fredericia....	16.10.17	1.1.71	11	.....	1.7.46	1.11.41	47/45
76. Holger Vilhelm Johannes Peterson.....	1	Kbhavn....	18.2.17	1.4.71	11	.....	1.9.45	1.3.41	46/44
77. Tage Frøsløv Frandsen.....	1	Kbhavn....	12.5.17	1.4.71	11	.....	1.9.45	1.3.42 <sup>13</sup>	44/44
78. Holger Johannes Rudolf Hansen.....	2	Fredericia....	1.5.18	1.4.71	11	.....	1.7.46	1.5.42	44/45
79. Gunner Øskov Knudsen.....	1	Kbhavn....	1.8.15	1.6.71	11	.....	1.9.45	1.4.42 <sup>14</sup>	42/44
80. Svend Aage Ørneborg.....	2	Tønder.....	21.3.05	1.9.71	11	1.9.47	1.10.35	1.5.32	40/34
81. Hans Hansen.....	2	Fredericia....	17.12.15	1.9.71	11	.....	1.2.45	1.5.40	45/43
82. Hans Heinrich Hansen.....	1	Kbhavn....	7.9.13	1.9.71	11	.....	1.9.45	1.6.45 <sup>15</sup>	35/44
83. Ejvind Rasmussen.....	1	Kbhavn....	15.9.16	1.9.71	11	.....	1.7.46	1.10.40	48/45
84. Jørgen Christian Nielsen.....	1	Kbhavn....	22.12.15	1.9.71	11	.....	1.7.46	1.6.42 <sup>16</sup>	43/46
85. Niels Gunnar Johannes Ram- bech Andersen.....	1	Kbhavn....	9.10.18	1.9.71	11	.....	1.7.46	1.11.42	49/46
86. Torkild Helge Nielsen.....	1	Kbhavn....	5.1.19	1.9.71	11	.....	1.7.46	1.2.43	54/46
87. Harry Grandt Jensen.....	1	Kbhavn....	10.3.19	1.9.71	11	.....	1.7.46	1.4.43	51/46
88. Johannes Gothard Larsen.....	1	Kbhavn....	9.11.17	1.9.71	11	.....	1.7.46	1.6.43 <sup>17</sup>	43/46
89. Ejnar Lund.....	1	Kbhavn....	24.1.19	1.9.71	11	.....	1.7.46	1.8.43	45/46

<sup>1)</sup> postbudformand 1.8.46–30.6.54. <sup>2)</sup> landpostbud 1.2.30. <sup>3)</sup> landpostbud 1.10.38. <sup>4)</sup> landpostbud. <sup>5)</sup> u.f.nr. 1.1.–31.7.57. <sup>6)</sup> landpostbud 1.6.33. <sup>7)</sup> landpostbud 1.7.36. <sup>8)</sup> landpostbud 1.1.40. <sup>9)</sup> landpostbud 1.2.39. <sup>10)</sup> landpostbud 1.10.38. <sup>11)</sup> landpostbud 1.5.35. <sup>12)</sup> landpostbud 1.4.37. <sup>13)</sup> landpostbud 1.6.41. <sup>14)</sup> landpostbud 1.8.40. <sup>15)</sup> landpostbud 1.10.37. <sup>16)</sup> landpostbud 1.12.40. <sup>17)</sup> landpostbud 1.12.41.

Tjenestemænd	Tjenestested		Født	Postbudformand	Lønramme	Pakmesterformand	Overpakmester	Postbud	Fagprøve
	kon-tor	bopæl							
<i>(postbudformænd)</i>									
90. Henry Andersen.....	2	Fredericia....	3.10.17	1.9.71	11		1.7.46	1.10.43 <sup>1</sup>	45/45
91. Anker Thorkild Hansen.....	1	Kbhavn.....	22.5.20	1.9.71	11		1.7.46	1.6.44	44/46
92. Jens Peter Lindstrøm Svendsen	1	Kbhavn.....	26.6.17	1.9.71	11		1.7.46	1.7.44 <sup>2</sup>	43/44
93. Knud-Erik Svendsen.....	1	Kbhavn.....	30.11.20	1.9.71	11		1.7.46	1.12.44	42/46
94. Villy Max Johannes Fischer...	2	Fredericia....	24.3.16	1.9.71	11		1.7.46	1.7.45 <sup>3</sup>	43/44
95. Christian Herluf Hansen.....	2	Fredericia....	9.8.15	1.9.71	11		1.7.46 <sup>4</sup>	.....	36/45
96. Kennert Villy Andersen.....	2	Fredericia....	6.5.17	1.9.71	11		1.7.46 <sup>5</sup>	.....	45/45
97. Hans Pedersen Mørk.....	2	Fredericia....	8.11.15	1.9.71	11		1.7.46 <sup>6</sup>	.....	44/44
98. Niels Peter Nielsen.....	1	Kbhavn.....	3.9.16	1.9.71	11		1.7.46 <sup>7</sup>	.....	42/45
99. Vagner Dahl Christensen.....	2	Fredericia....	10.12.19	1.9.71	11		1.2.47	1.1.44	45/46
100. Niels Herluf Bjardal.....	2	Fredericia....	28.6.19	1.9.71	11		1.2.47	1.5.44	44/46
101. Halvor Tøttrup Jensen.....	2	Fredericia....	22.9.19	1.9.71	11		1.4.47	1.3.45 <sup>7</sup>	40/46
102. Wilhelm Bahnsen.....	2	Fredericia....	8.11.16	1.9.71	11		1.9.47 <sup>8</sup>	.....	38/47
103. Knud Hagbart Jensen.....	1	Kbhavn.....	8.2.19	1.10.71	11		1.2.47	1.2.45	41/46
104. Viggo Jensen.....	2	Fredericia....	2.2.20	1.11.71	11		1.2.47	1.2.45 <sup>9</sup>	38/46
105. Erik Ejvind Hovgaard Christiansen.....	1	Kbhavn.....	30.11.20	1.3.72	11	.....	1.2.47	1.12.44	52/46
106. Holger Nielsen.....	2	Fredericia....	11.2.18	1.6.72	11	.....	1.2.47	1.9.46 <sup>10</sup>	44/46
107. Egon Villy Nielsen.....	1	Nyborg.....	5.4.14	1.9.72	11	1.2.58	1.1.44	1.3.39	39/43
108. Egon Gotfred Nielsen.....	1	Kbhavn.....	11.9.21	1.9.72	11	.....	1.2.47	1.10.45	48/46

<sup>1</sup>) landpostbud 1.12.41. <sup>2</sup>) landpostbud 1.7.41. <sup>3</sup>) landpostbud 1.2.41. <sup>4</sup>) landpostbud 1.10.39. <sup>5</sup>) landpostbud 1.6.41. <sup>6</sup>) landpostbud 1.6.43. <sup>7</sup>) landpostbud 1.10.43. <sup>8</sup>) landpostbud 1.12.40. <sup>9</sup>) landpostbud 1.3.44. <sup>10</sup>) landpostbud 1.1.45.



Tjenestemænd	Tjenestested		Født	Pak- mester- formand	Lønramme	Over- pak- mester	Postbud	Land- postbud	Fag- prøve	
	kon- tor	bopæl								
<b>Pakmesterformænd.</b>										
97.	Carl Nicolaj Christensen.....	2	Langå.....	26.9.11	1.4.50	10	1.12.43	.....	1.3.36	50/40
154.	Charles Verner Madsen.....	2	Ålborg.....	20.6.12	1.9.54	10	1.2.42	1.7.36	.....	43/38
158.	Poul Emil Schultz.....	2	Ålborg.....	25.3.14	1.11.54	10	1.10.43	1.4.38	.....	45/41
162.	Viggo Bonde Laursen Bonde..	1	Kbhavn....	8.1.05	1.4.55	10	1.8.37	1.5.36	1.12.33	47/36
164.	Kai Arne Hartvig Hansen Barchager.....	1	Holbæk....	1.7.12	1.4.55	10	1.7.43	1.9.36	.....	37/42
165.	Hans Christian Jensen.....	1	Kbhavn....	11.7.08	1.6.55	10	1.1.38	1.9.35	1.8.30	44/35
177.	Aksel Carl Sørup.....	2	Langå.....	18.3.15	1.4.56	10	1.2.45	.....	1.4.39	43/42
179.	Christian Richardt Eriksen....	1	Kbhavn....	18.11.09	1.7.56	10	1.5.41	1.10.35	1.6.35	35/39
180.	Carl Aage Christensen.....	2	Århus.....	28.8.12	1.7.56	10	1.2.43	1.9.36	.....	50/39
186.	Kaj Aage Nilsson.....	1	Kbhavn....	3.3.13	1.2.57	10	1.5.41	1.4.37	.....	43/38
191.	Svend Herluf Andersen.....	1	Kbhavn....	27.2.14	1.7.57	10	1.3.42	1.3.38	.....	38/40
198.	Peter Erik Møller.....	2	Århus.....	22.5.09	1.12.57	10	1.12.43	1.3.36	.....	40/39
204.	Helge Vang Rambeck Andersen.....	1	Kbhavn....	17.9.14	1.5.58	10	1.11.42	1.10.38		41/40

Tjenestemænd	Tjenestested		Født	Overpakmester	Lønramme	Postbud	Landpostbud	Fagprøve
	kon-tor	bopæl						
<b>Overpakmestre.</b>								
75.	Richard Einar Vittus Jørgensen	1	Odense	13.8.13	1.8.43	10	1.9.37	.... 44/38
77.	Hans Erik Hansen	1	Kbhavn	24.3.15	1.8.43	10	1.4.39	.... 37/42
101.	Knud Smith	1	Kbhavn	21.5.17	1.10.44	10	1.6.41	.... 42/44
113.	Ejner Christensen	1	Kbhavn	3.12.15	1.9.45	10	1.1.40	.... 38/45
120.	Sigurd Herman Stage	1	Kbhavn	20.4.15	1.9.45	10	1.10.44	1.11.41 37/44
125.	Armand Christensen	2	Århus	12.11.14	1.11.45	10	1.6.39	.... 42/43
127.	Harald Lauritz Nicolai Kock	2	Sønderborg	29.6.16	1.11.45	10	1.7.40	.... 48/43
127a.	Karl Friedrich Kjer	2	Sønderborg	29.6.16	1.11.45	10	1.7.40	.... 46/43
134.	Svend Aage Rosenkrands Hansen	1	Kbhavn	12.5.16	1.7.46	10	1.2.42	.... 44/45
136.	Gunnar Albin Hansen	1	Kbhavn	11.2.18	1.7.46	10	1.3.42	.... 46/46
136a.	Niels Erik Nikander Frandsen	2	Århus	20.2.18	1.7.46	10	1.3.42	.... 44/45
139.	Henry Nørgaard	2	Fredericia	15.7.15	1.7.46	10	1.9.42	.... 40/45
140.	Carl Emil Porsborg Christensen	2	Ålborg	28.9.18	1.7.46	10	1.10.42	.... 54/45
141.	Poul Steffensen	1	Nyborg	10.2.16	1.7.46	10	1.11.42	1.12.41 39/44
143.	Svend Aage Jordy Bærentzen	1	Kbhavn	21.11.18	1.7.46	10	1.12.42	.... 45/46
149.	Karl Vilhelm Rasmussen	2	Struer	7.12.18	1.7.46	10	1.8.43	.... 43/46
157.	Carl Sigfried Schmidt Hansen	2	Fredericia	22.7.16	1.7.46	10	1.11.45	1.6.41 50/44
164.	Svend Olsen	1	Odense	29.5.17	1.2.47	10	1.6.41	.... 47/46
165.	Egon Henriksen	1	Odense	6.1.18	1.2.47	10	1.2.42	.... 47/46
167a.	Edvard Hovgesen	2	Langå	18.4.16	1.2.47	10	1.8.44	1.5.40 45/46
169.	Karl Georg Hansen	1	Nyborg	14.11.20	1.2.47	10	1.12.44	.... 46/46
175.	Christian Hansen	2	Struer	3.11.10	1.2.47	10	1.4.46	1.11.38 <sup>1)</sup> 36/43
176.	Hans Aage Jensen	1	Nyborg	6.6.12	1.2.47	10	1.8.46	1.3.39 36/41
178.	Anton Iver Damgaard	1	Kbhavn	27.11.16	1.2.47	10	....	1.12.41 39/45
179.	Peter Østergaard Nielsen	1	Kbhavn	28.6.16	1.2.47	10	....	1.1.42 46/46
180a.	Erik Peter Rasmussen	1	Slagelse	9.12.17	1.3.47	10	1.2.45	1.1.42 48/45
180b.	Erik Jørgensen	2	Skanderborg	26.11.15	1.4.47 <sup>2)</sup>	10	1.7.40	.... 37/45
181.	Aage Jakobsen	1	Kbhavn	14.10.19	1.4.47	10	1.11.43	.... 35/46
182.	Walter Jensen	2	Fredericia	4.4.20	1.4.47	10	1.5.44	.... 40/46
183.	Willy Herluf Jørgensen Krogh	2	Fredericia	16.8.18	1.4.47	10	1.8.44	1.12.42 36/46
186.	Henrik Sørensen	2	Fredericia	4.1.19	1.9.47	10	1.2.43	.... 47/46
187.	Arne Møller Henriksen	2	Ålborg	1.1.19	1.9.47	10	1.12.43	.... 51/47
187a.	Svend Egon Emil Jensen	2	Århus	18.2.20	1.9.47	10	1.3.44	.... 43/46
188.	Harry Erling Andersen	2	Ålborg	11.3.20	1.9.47	10	1.4.44	.... 47/46
188a.	Viggo Mølgaard Pedersen	2	Århus	21.6.20	1.9.47	10	1.7.44	.... 43/46
190.	Gotfred Johnsen	2	Fredericia	8.7.15	1.9.47	8	1.2.45	1.5.41 38/44
191.	Axel Brøgger Jensen	2	Fredericia	4.12.19	1.9.47	10	1.2.45	1.7.44 47/46
193.	Preben Jørgensen	1	Kbhavn	22.3.22	1.9.47	10	1.4.46	.... 53/47
194.	Harry Stenstrup Jensen	1	Kbhavn	27.4.22	1.9.47	10	1.4.46	.... 44/47
195.	Svend Kaj Nielsen	1	Kbhavn	26.8.22	1.9.47	10	1.4.46	.... 40/47
196.	Peter Lyngsig	2	Ålborg	23.12.19	1.9.47	10	1.9.46	1.1.44 40/46
197.	Gunnar Rask Fogde	2	Langå	17.5.15	1.9.47	10	1.10.46	1.6.43 36/45
198.	Karl Gustav Brandt Rasmussen	2	Fredericia	28.3.18	1.9.47	10	1.3.47	1.10.44 40/46
201.	Benny Sørensen	2	Fredericia	28.9.16	1.2.48 <sup>3)</sup>	10	1.4.43	1.10.40 48/47
202.	Egon Fobian Olsen	1	Slagelse	29.10.18	1.2.48	10	1.11.42	.... 47/47
203a.	Anders Peter Holm	2	Ålborg	3.2.20	1.2.48	10	1.4.45	.... 40/47
204.	Robert Sørensen	2	Fredericia	2.9.21	1.2.48	10	1.10.45	.... 46/47
206.	Jens Peter Næsby Andersen	2	Ålborg	6.9.15	1.2.48	10	1.4.46	1.2.40 39/45
207.	Jens Nielsen	2	Fredericia	20.7.18	1.2.48	10	1.4.46	1.8.42 46/46
208.	Anders Jakob Andersen Molberg	2	Århus	14.4.22	1.2.48	10	1.4.46	.... 47/47
208a.	Arne Pauli Kaj Andersen	2	Ålborg	13.2.23	1.2.48	10	1.4.46	.... 47/47
209.	Ejnar Tolstrup	2	Skanderborg	14.1.20	1.2.48	10	1.5.46	1.1.45 47/47

<sup>1)</sup> u.f.nr. 1.12.44–30.11.45. <sup>2)</sup> pakmesterformand 1.2.57–31.1.62. <sup>3)</sup> overpostbud II 1.4.46.

Tjenestemænd	Tjenestested		Født	Overpakmester	Lønramme	Postbud	Landpostbud	Fagprøve
	kon-tor	bopæl						
<i>(overpakmestre)</i>								
210. Egon Alphons Degert Nielsen .....	2	Tønder .....	22.8.19	1.2.48	10	1.6.46	1.5.44	45/46
211. Aage Søndergaard Lindskrog .....	2	Fredericia ...	30.12.19	1.2.48	10	.....	1.8.44	41/46
213. Niels Peter Jensen .....	2	Fredericia ...	17.10.22	1.3.48	10	1.4.46	.....	41/47
214. Andreas Andresen .....	2	Skanderborg ..	22.3.18	1.10.48	10	1.6.42 <sup>1</sup>	.....	41/47
216. Harry Eli Bagi Nørgaard .....	2	Fredericia ...	1.5.21	1.10.48	10	1.5.45	.....	40/48
219. Carl Sørensen Amundsen .....	1	Kbhavn .....	26.4.23	1.10.48	10	1.4.46	.....	48/48
219a. Jørn Sylvest Larsen .....	1	Kbhavn .....	30.10.23	1.10.48	10	1.4.46	.....	42/47
222. Ernst Andersen .....	1	Kbhavn .....	12.3.19	1.10.48	10	.....	1.1.44	41/47
223. Ernst Villy Hansson .....	1	Kbhavn .....	2.3.20	1.10.48	10	1.6.48	1.4.45	41/47
223a. Svend Aage Grønæk Nielsen .....	1	Kbhavn .....	8.11.20	1.10.48	10	1.8.48	1.7.45	39/47
224. Arnold Victor Andresen .....	2	Fredericia ...	29.4.21	1.2.49	10	1.3.46	.....	48/47
225. Jørgen Helmuth Hansen .....	2	Fredericia ...	2.1.23	1.2.49	10	1.4.46	.....	47/47
226. Poul Thygesen .....	1	Kbhavn .....	15.8.20	1.4.49 <sup>2</sup>	10	1.9.44 <sup>3</sup>	.....	45/48
227. Harald Jørgensen .....	2	Fredericia ...	15.1.20	1.4.49	10	1.2.44	.....	44/48
227a. Knud Erik Damsgaard .....	1	Odense .....	14.12.20	1.4.49	10	1.1.45	.....	45/48
228. Hans Laurids Hjelmbjerg .....	1	Kbhavn .....	23.2.25	1.4.49	10	1.4.46	.....	42/49
229. Egon Hansen .....	2	Århus .....	21.7.23	1.4.49	10	1.5.46	.....	41/48
230. Carl Niels Meyer .....	1	Kbhavn .....	9.10.25	1.4.49	10	1.11.46	.....	46/49
231. Valdemar Jacobsen .....	2	Skanderborg ..	17.3.22	1.5.49	10	1.4.46	.....	48/47
233a. Jørgen Skyum .....	1	Kbhavn .....	11.10.25	1.9.49	10	1.11.46	.....	44/49
234. Peder Gunnar Nielsen .....	1	Kbhavn .....	4.4.20	1.9.49	10	.....	1.8.46	39/47
235. Gunnar Hansen .....	2	Fredericia ...	18.11.21	1.10.49	10	1.9.46	.....	45/47
236. Aksel Vindelev Hansen .....	2	Fredericia ...	17.1.21	1.11.49 <sup>4</sup>	10	1.2.45	.....	39/48
236a. Jacob Jensen .....	2	Århus .....	22.11.17	1.11.49	10	1.3.48	1.12.41	40/47
236b. Knud Erik Bengtson .....	2	Fredericia ...	9.5.24	1.2.50	10	1.7.47	.....	49/49
237. Nissen Peter Lassen .....	2	Fredericia ...	1.3.18	1.2.50	10	1.7.48	1.3.42	39/47
237a. Anton Iversen .....	1	Kbhavn .....	14.12.21	1.5.50	10	1.5.46	.....	45/49
238. Karl Otto Nikander Frandsen .....	2	Fredericia ...	21.12.21	1.5.50	10	1.11.46	.....	42/47
239. Aage Lund Larsen .....	2	Struer .....	26.1.21	1.5.50	10	1.9.47	1.2.43	46/48
240. Vagn Ganzhorn Andreasen .....	2	Fredericia ...	17.10.19	1.5.50	10	1.4.48	1.11.45	36/48
241. Frits Karmark Nielsen .....	2	Fredericia ...	3.2.23	1.6.50	10	1.6.47	.....	41/49
242. Peter Lund Pedersen .....	2	Fredericia ...	4.2.22	1.6.50	10	1.3.50	1.3.46	46/47
243. Harly Leif Arne Vognsen .....	2	Fredericia ...	12.10.24	1.7.50	10	1.4.46	.....	49/49
243a. Helge Aage Holger Jensen .....	1	Kbhavn .....	27.4.26	1.9.50	10	1.5.47	.....	42/50
243c. Gorm Volmer Lund Nielsen .....	1	Kbhavn .....	7.10.23	1.9.50	10	.....	1.4.46	40/50
244. Leif Magleø Rasmussen .....	1	Kbhavn .....	8.7.21	1.12.50	10	.....	1.8.45	52/49
245. Kai Viggo Sørensen .....	2	Fredericia ...	18.10.23	1.2.51	10	1.7.46	.....	41/49
247. Henry Agerbo Henriksen .....	2	Struer .....	2.5.20	1.3.51	10	1.6.48	1.12.44	38/49
247a. Søren Søgaard Stampe .....	2	Fredericia ...	9.5.24	1.4.51	10	1.12.46	.....	39/50
247b. Arno Christian Larsen .....	2	Ålborg .....	11.1.23	1.5.51	10	1.1.48	.....	43/50
248. Erik Vestergaard .....	2	Fredericia ...	11.1.25	1.6.51	10	1.11.46	.....	46/50
249. Aksel Hansen Bramsen .....	2	Fredericia ...	9.2.26	1.6.51	10	1.3.47	.....	46/50
250. Tage Folmer Lassen .....	2	Fredericia ...	20.7.23	1.6.51	10	1.3.47	.....	42/49
250c. Niels Koch Nielsen .....	2	Fredericia ...	28.7.24	1.6.51	10	1.11.50	1.2.47	38/50
250d. Villy Søgaard Petersen .....	1	Kbhavn .....	11.10.24	1.6.51	10	1.4.50	.....	38/51
251. Harald Jørgensen Holck .....	1	Nyborg .....	17.2.23	1.12.51	10	1.5.47	1.11.46	39/47
252. Aage Jensen .....	2	Fredericia ...	13.11.24	1.6.52	10	1.12.47	.....	44/50
252a. Ove Kristian Rotbøl .....	2	Struer .....	21.5.21	1.7.52	10	1.2.47	1.6.45	37/49
252b. Børge Vagner Christiansen .....	2	Ålborg .....	14.6.23	1.7.52	10	1.1.48	.....	41/51
252c. Børge Ballvin Jensen .....	1	Kbhavn .....	11.10.25	1.10.52	10	1.3.49	.....	43/52
252d. Johannes Dalsgaard .....	1	Kbhavn .....	4.3.23	1.10.52	10	1.9.49	.....	40/51

<sup>1)</sup> u.f.n.r. 1.11.45–30.4.47. <sup>2)</sup> pakmesterformand 1.11.56, postbudformand 1.4.62–31.5.66. <sup>3)</sup> overpostbud II 1.2.48. <sup>4)</sup> overpostbud II 1.5.48.

Tjenestemænd	Tjenestested		Født	Overpakmester	Lønramme	Postbud	Landpostbud	Fagprøve
	kon-tor	bopæl						
<i>(overpakmestre)</i>								
253. Harald Andersen	2	Fredericia	7.12.21	1.5.53	8	1.12.46	.....	38/48
256. Peder Jørgen Andersen	2	Langå	24.4.25	1.4.54	10	1.4.48	1.5.46	38/50
257. Sigurd Pedersen	2	Fredericia	14.8.24	1.4.54	10	1.5.48	.....	47/49
258. Andreas Christian Høeg	2	Fredericia	24.10.21	1.4.54	10	1.11.48	1.11.45	36/48
260. Niels Plauborg Christensen	2	Fredericia	22.12.22	1.4.54	10	1.8.48	.....	44/50
261. Vagn Aage Kjer	2	Fredericia	22.11.24	1.4.54	10	1.11.48	.....	47/51
261a. Aksel Henry Nielsen	1	Kbhavn	13.7.29	1.4.54	10	1.8.50	.....	41/53
261b. Karlo Klausen	1	Kbhavn	21.3.21	1.4.54	10	1.4.51	.....	43/52
261e. Anders Johannes Pedersen	1	Kbhavn	4.6.25	1.7.54	10	1.10.51	.....	40/53
261f. Buje Andy Andersen-Bach	2	Ålborg	12.4.27	1.8.54	8	1.5.48	.....	42/52
261g. Hardy Preben Nielsen	1	Kbhavn	12.10.26	1.8.54	10	1.1.52	.....	44/53
263. Edvard Glerup Nielsen	2	Fredericia	1.11.19	1.10.54	10	1.3.49	.....	46/50
264. Aage Willadsen	2	Struer	19.9.22	1.11.54	10	1.12.46	.....	41/50
264a. Hans Jensen	1	Kbhavn	1.4.27	1.11.54	10	1.2.52	.....	37/53
264b. Niels Henry Mørk Andersen	2	Fredericia	20.11.23	1.12.53 <sup>1)</sup>	10	1.3.48	1.1.47	46/49
265a. Andreas Frederik Hjort	2	Fredericia	17.3.27	1.2.55	10	1.7.49	.....	50/52
266. Ole Christian Gammelgaard	2	Ålborg	5.5.23	1.9.55	8	1.6.49	1.11.48	40/50
266b. Karl Marinus Nielsen	1	Kbhavn	28.11.20	1.9.55	10	1.8.52	.....	42/53
266c. Marinus Bredgaard	1	Kbhavn	28.6.28	1.9.55	10	1.11.52	.....	46/54
266d. Svend Aage Larsen	2	Fredericia	16.5.26	1.9.55	10	1.4.54	1.9.51	36/53
267. Mads Sigurd Linneberg	2	Struer	19.6.25	1.10.55	10	1.8.48	.....	40/51
268. Jeppe Harald Jepsen	2	Fredericia	30.1.26	1.10.55	8	1.8.49	.....	44/52
268a. Hans Christian Havshøj	2	Fredericia	14.3.27	1.9.53 <sup>2)</sup>	10	1.4.48	.....	39/52
269. Carl Johan Andersen	1	Kbhavn	3.11.26	1.4.56	10	1.8.51	.....	51/52
269a. Jens Preben Moelsby	1	Kbhavn	12.3.31	1.4.56	10	1.4.52	.....	38/55
271. Arne Bjerregaard Thorsen	1	Nyborg	14.5.27	1.9.56	10	1.6.48	.....	49/51
273. Ove Julius Jespersen	2	Fredericia	1.7.25	1.10.56	10	1.4.49	.....	41/52
274. Poul Viggo Leonhard Jensen	1	Kbhavn	20.7.28	1.10.56	10	1.8.49	.....	47/52
274b. Jens Vollesen Clausen	1	Kbhavn	1.2.20	1.10.56	10	1.11.51	.....	42/52
275. Carlo Helmuth Rasmussen	2	Fredericia	5.4.26	1.11.56	8	1.4.51	1.5.49	43/53
276. Viggo Nissen	2	Fredericia	14.1.24	1.2.57	8	1.4.54	1.5.47	44/51
277. Preben Paul Røgen	1	Kbhavn	20.2.31	1.2.57	10	1.9.52	.....	52/56
277a. Erik Arne Christensen	2	Fredericia	20.7.27	1.4.57	8	1.9.48	.....	44/52
278. Jens Peter Jørgensen	2	Fredericia	24.4.24	1.6.57	8	1.11.54	1.2.48	41/51
279. Kresten Jensen	2	Fredericia	29.11.23	1.7.57 <sup>3)</sup>	8	1.3.48	.....	35/52
280. Jens Emil Christiansen	2	Fredericia	28.3.26	1.9.57	8	1.9.49	.....	35/53
280a. Kurt Olsen	1	Kbhavn	20.7.29	1.9.57	10	1.11.53	.....	48/57
280b. Karl Ditlev Sørensen	1	Kbhavn	28.5.30	1.9.57	10	1.6.54	.....	40/56
280c. Louis Ingemann Poulsen	2	Ålborg	22.11.29	1.9.57	8	1.8.54	.....	39/56
282. Frederik Poulsen	2	Fredericia	29.9.29	1.12.57	8	1.10.50	.....	38/53
283. Verner Pedersen	2	Fredericia	21.2.26	1.12.57	8	1.10.50	.....	43/53
283a. Tage Robert Laursen	1	Kbhavn	10.8.31	1.12.57	10	1.11.53	.....	41/57
283b. Svend Aage Bendixen	1	Kbhavn	10.8.30	1.12.57	10	1.9.54	.....	38/56
283c. Herlöv Fredsgaard	1	Kbhavn	19.3.30	1.12.57	10	1.9.54	.....	44/56
284. Alfred Thorvald Vang	2	Fredericia	15.6.24	1.1.58	8	1.7.52	1.4.49	38/52
284a. Kurt Rasmussen	2	Fredericia	14.1.31	1.2.58	8	1.2.52	.....	44/55
285. Einar Andersen	1	Nyborg	23.7.28	1.3.58	8	1.3.52	1.12.49	43/53
286. Mathias Nielsen	2	Fredericia	7.12.28	1.4.58	8	1.1.50	.....	36/56
286a. Ernst Lauridsen	2	Struer	30.8.26	1.4.58	10	1.10.53	1.9.51	37/54
286b. Niels Henri Andersen	1	Kbhavn	25.2.31	1.4.58	10	1.7.54	.....	49/57
286c. Hans Køhler Knudsen	2	Tønder	25.9.24	1.7.58	10	1.11.57	1.5.50	41/52

<sup>1)</sup> u.f.nr. 1.1.-31.12.63. <sup>2)</sup> postbud 1.9.54-31.10.56. <sup>3)</sup> overpostbud II 1.12.51.



Tjenestemænd	Tjenestested		Født	Overpakmester	Lønramme	Postbud	Landpostbud	Fagprøve
	kon-tor	bopæl						
<i>(overpakmestre)</i>								
286d. Erik Dennis Clausen	1	Kbhavn	29.10.32	1.7.58	8	1.7.54	.....	42/57
287. Holger Jensen	2	Tønder	15.8.23	1.9.58	10	1.5.52	1.9.47	46/51
288. Ejnar Johannes Mikkelsen	2	Fredericia	8.6.28	1.9.58	8	1.6.51	.....	42/56
289. Carl Heinz Hansen	2	Fredericia	16.10.25	1.10.58	8	1.5.54	1.11.48	36/52
290. Børge Jakobsen	2	Fredericia	28.9.30	1.12.58	8	1.10.51	.....	43/54
291. Niels Thomsen	2	Fredericia	23.3.28	1.12.58	8	1.12.53	.....	49/55
291a. Martin Corydon	1	Kbhavn	26.8.29	1.12.58	10	1.9.56	.....	37/58
291b. Erik Meyer	2	Fredericia	22.12.32	1.12.58	8	1.11.55	.....	47/58
291d. Henning Jakobsen	2	Struer	16.11.30	1.12.58	10	.....	1.1.55	50/58
291e. Erik Jensen	2	Fredericia	17.9.24	1.9.50 <sup>1</sup>	8	1.4.48	.....	46/49
292. Eg Bent Jensen	1	Nyborg	21.9.31	1.2.59	8	1.10.54	.....	46/57
293. Johannes Møller Nielsen	2	Fredericia	26.9.31	1.4.59	8	1.10.52	.....	37/56
294. Orla Jakobsen	2	Fredericia	18.8.31	1.5.59	8	1.1.54	.....	42/57
294a. Knud Erik Svendsen	2	Fredericia	15.10.28	1.6.59	8	1.4.53	.....	48/56
294b. Villy Nordmand Andersen	1	Kbhavn	23.2.34	1.1.60	8	1.1.57	.....	43/59
294c. Niels Christian Nørgaard	1	Kbhavn	30.8.31	1.1.60	10	1.3.56	.....	46/59
294e. Peter Ajstrup Pedersen	1	Kbhavn	30.11.31	1.1.60	10	1.5.56	.....	44/58
294f. Jens Olav Rasmussen	1	Holbæk	24.7.31	1.1.60	10	1.5.56	.....	40/57
294h. Villy Marinus Andersen	1	Kbhavn	23.6.32	1.1.60	10	1.10.56	.....	38/59
294j. Poul Erik Gregersen	2	Fredericia	11.3.33	1.1.60	8	.....	1.4.54	43/59
294k. Leif Hornemann Jacobsen	1	Kbhavn	15.8.33	1.1.60	8	1.11.57	.....	44/59
294l. Niels Holger Olsen	1	Kbhavn	16.12.32	1.1.60	8	1.11.57	.....	39/59
294m. Poul Juncker	2	Fredericia	12.1.34	1.1.60	8	1.5.58	.....	50/59
294n. Thorvald Erik Thomsen	1	Kbhavn	11.11.32	1.1.60	8	1.6.58	.....	42/59
295. Svend Valdemar Berg	1	Nyborg	18.5.31	1.5.60	8	1.10.53	.....	42/57
296. Holger Keisen Dall	2	Fredericia	4.8.21	1.7.60	8	1.7.58	1.4.48	44/50
297. Svend Aage Nissen	2	Fredericia	31.3.27	1.7.60	8	1.10.56	1.7.50	36/52
298. Ib Friis Petersen	2	Fredericia	17.10.31	1.7.60	8	1.4.54	.....	43/57
298a. Rudy Jan Braune	1	Kbhavn	3.3.34	1.7.60	8	1.3.58	.....	46/60
299. Frede Lundgren	1	Nyborg	11.12.32	1.9.60	8	1.3.55	.....	37/58
300. Knud Eg Thering	1	Kbhavn	5.11.34	1.12.60	8	1.2.59	.....	40/60
300a. Jens Jørgen Justesen	2	Fredericia	25.7.26	1.4.61	8	1.5.57	1.4.52	40/53
302. Ernst Svedborg	1	Nyborg	6.9.33	1.12.61	8	1.9.55	.....	49/58
303. Peter Nielsen Bennetsen	2	Fredericia	3.2.28	1.12.61	8	1.4.57	1.11.52	38/56
304. Ejnar Johannes Nielsen	2	Fredericia	24.9.28	1.12.61	8	1.11.56	1.5.53	38/55
304a. Jens Kristian Nikolajsen	2	Århus	3.11.34	1.12.61	8	1.3.57	.....	45/60
305. Poul Egede Hansen	1	Kbhavn	4.3.35	1.12.61	8	1.7.57	.....	49/60
305a. Henning Andersen	2	Fredericia	31.3.35	1.12.61	8	1.7.57	.....	47/61
306. Jørgen Rom	2	Fredericia	20.4.31	1.12.61	8	1.9.56	.....	39/59
307. Vagn Anders Torp	2	Fredericia	18.10.31	1.12.61	8	1.2.57	.....	37/60
308. Frede Oksbjerg Jensen	2	Fredericia	20.9.32	1.12.61	8	1.6.57	.....	49/60
309. Sofus Nielsen Guldfeldt	2	Fredericia	1.5.31	1.12.61	8	.....	1.8.55	51/58
309a. Eigil Pedersen	1	Kbhavn	30.5.36	1.12.61	8	1.7.59	.....	42/61
311. Erik Vestereng	2	Fredericia	7.9.34	1.4.62	8	.....	1.10.57	42/59
312. Kaj Henning Nikander Jørgensen	2	Fredericia	21.7.36	1.4.62	8	1.11.58	.....	44/61
313. Andy Ejvind Stenmann Jensen	2	Fredericia	6.8.32	1.4.62	8	1.4.58	1.2.57	42/60
314. Holger Hansen	2	Fredericia	22.2.33	1.4.62	8	1.6.61	1.6.57	42/59
314a. Kristen Jensen Andersen	2	Fredericia	28.8.32	1.8.62	8	1.10.59	1.11.57	40/59
315. Leif Møller	2	Fredericia	7.12.33	1.8.62	8	1.8.60	1.1.59	46/60
315a. Knud Erik Gregersen	1	Kbhavn	5.4.30	1.9.62	8	1.5.51	.....	45/62
315b. Kurt Andersen	2	Fredericia	19.11.35	1.9.62	8	1.5.58	.....	46/62

<sup>1)</sup> ude af post- og telegrafv. 1.2.64–30.6.71.

Tjenestemænd	Tjenestested		Født	Overpakmester	Lønramme	Postbud	Landpostbud	Fagprøve
	kontor	bopæl						
<i>(overpakmestre)</i>								
315c. Aage Gunnar Kilde.....	2	Fredericia ...	17.12.36	1.9.62	8	1.4.59	.....	51/62
316. Poul Erik Stokholm.....	1	Kbhavn.....	7.8.37	1.9.62	8	1.2.60	.....	39/62
316a. Jørgen Christian Hansen.....	1	Kbhavn.....	15.11.35	1.9.62	8	1.11.59	.....	39/61
317. Johan Rønberg.....	2	Struer.....	25.2.30	1.10.62	8	1.8.56	.....	40/62
318. Arne Hansen.....	2	Fredericia ...	23.7.29	1.12.62	8	1.8.50	.....	44/62
319a. Erik Fromberg Andresen.....	1	Kbhavn.....	4.5.35	1.12.62	10	1.11.58	.....	50/62
320. Jørgen Christian Andersen.....	2	Fredericia ...	27.11.35	1.12.62	8	1.7.61	1.6.59	36/62
320a. Emil Grønberg Hansen.....	2	Fredericia ...	12.12.36	1.12.62	8	1.11.59	.....	40/62
322. Hans Jepsen.....	1	Kbhavn.....	23.1.38	1.12.62	8	1.8.60	.....	43/62
323. Leif Caprani Winkel.....	1	Kbhavn.....	24.3.35	1.12.62	8	1.3.61	.....	47/62
323a. Verner Marius Nielsen.....	1	Kbhavn.....	24.3.35	1.12.61 <sup>1)</sup>	8	1.2.60	.....	46/61
324. Kristian Beltoft Overgaard.....	2	Ålborg.....	7.5.34	1.2.63	8	1.3.62	1.9.56	39/59
325. Erik Viggo Hansen.....	1	Kbhavn.....	18.1.38	1.4.63	8	1.4.59	.....	42/62
326. Hans Jørgensen.....	1	Nyborg.....	30.7.35	1.4.63	8	1.12.59	.....	42/62
326a. Cordt Erik Hansen.....	1	Kbhavn.....	17.4.35	1.12.62 <sup>2)</sup>	8	1.5.60	.....	37/62
327. Otto Malling Jensen.....	1	Kbhavn.....	21.9.30	1.9.63	8	1.8.52	.....	45/62
328. Harly Hansen.....	2	Fredericia ...	17.12.34	1.9.63	8	1.4.57	.....	50/63
328a. Ib Larsen.....	2	Fredericia ...	29.3.34	1.9.63	8	1.6.57	.....	44/63
329. Svend Børge Pedersen.....	1	Kbhavn.....	17.3.35	1.9.63	8	1.12.59	.....	49/63
330. Kennet Alf Clausen.....	1	Kbhavn.....	24.11.37	1.9.63	8	1.3.60	.....	37/63
330b. Gunnar Kjeld Nielsen.....	1	Kbhavn.....	18.7.37	1.9.63	8	1.9.62	.....	42/63
331. Povl Andersen.....	1	Kbhavn.....	9.11.31	1.11.63	8	1.12.55	.....	40/63
331a. Henning Nielsen.....	2	Fredericia ...	8.1.39	1.11.63	8	1.6.61	.....	45/63
332. Bent Kjær Sørensen.....	1	Kbhavn.....	2.9.37	1.11.63	8	1.10.62	.....	42/63
333. Kurt Karl Kugelberg.....	1	Kbhavn.....	29.9.37	1.2.64	8	1.1.60	.....	45/63
334. Ole Hansen.....	1	Kbhavn.....	3.6.35	1.2.64	8	.....	1.8.58	45/63
336. Vagn Orla Bjerre.....	1	Kbhavn.....	18.4.37	1.2.64	8	.....	1.6.62	43/63
336a. Karl Pedersen.....	2	Fredericia ...	23.5.38	1.6.64	8	1.9.60	.....	44/63
336b. Ejnar Egon Mikkelsen.....	2	Fredericia ...	23.10.39	1.9.64	8	1.11.62	.....	43/64
337a. Harry Thomas Jensen.....	1	Kbhavn.....	10.6.40	1.9.64	8	1.5.63	.....	49/64
337b. Erik Broløse Hansen.....	1	Kbhavn.....	22.7.39	1.9.64	8	1.8.63	.....	47/64
338. Orla Eibe Staffensen.....	2	Fredericia ...	17.12.38	1.12.64	8	1.6.61	.....	42/62
340. Holger Edvard Kierstein.....	1	Kbhavn.....	19.1.37	1.4.65	8	1.4.64	1.6.61	42/62
341b. Jørgen Jensen.....	2	Fredericia ...	15.9.39	1.5.65	8	1.1.64	.....	36/65
341c. Ejvind Christensen.....	1	Kbhavn.....	12.5.37	1.5.65	8	1.3.64	.....	40/65
343. Anders Verner Jensen Møller.....	2	Fredericia ...	7.7.36	1.7.65	8	1.11.58	.....	45/62
344. Ejgil Jørgensen Møller.....	2	Fredericia ...	22.8.33	1.7.65	8	.....	1.4.58	44/64
345. Gunner Richard Hansen.....	2	Fredericia ...	7.12.36	1.7.65	8	1.4.59	.....	45/64
346. Orla Bøgel.....	2	Fredericia ...	22.10.37	1.7.65	8	1.9.60	1.1.60	48/62
347. Christen Nygaard Eriksen.....	2	Fredericia ...	28.7.35	1.7.65	8	1.1.64	1.7.61	41/62
348. Kaj Ellermann Christensen.....	2	Fredericia ...	7.7.38	1.7.65	8	1.3.62	.....	41/63
349. Vagn Christiansen.....	2	Fredericia ...	26.10.38	1.7.65	8	1.12.62	.....	40/64
350. Finn Overgaard.....	2	Fredericia ...	23.6.38	1.7.65	8	1.8.63	.....	50/64
351. Jørn Fischer.....	2	Fredericia ...	6.2.40	1.11.65	8	1.3.61	.....	48/64
352. Jens Peter Skovmose.....	2	Fredericia ...	29.1.40	1.11.65	8	1.4.62	.....	46/64
353. Bjarne Würtz Kjærgaard.....	2	Fredericia ...	15.8.41	1.11.65	8	1.8.64	.....	51/65
355. Knud Jørgensen.....	1	Kbhavn.....	7.4.38	1.2.66	8	1.10.63	.....	38/65
356. Kristian Trier Hansen.....	2	Fredericia ...	9.4.37	1.6.66	8	1.6.61	.....	45/63
357. Anders Nielsen.....	2	Fredericia ...	13.2.38	1.6.66	8	.....	1.10.62	43/65
359. Tage Robert Mogensen.....	2	Fredericia ...	29.6.41	1.6.66	8	1.11.63	.....	52/65
360. Teddy Erner Geilman.....	2	Fredericia ...	4.2.41	1.6.66	8	1.12.63	.....	49/65

<sup>1)</sup> ude af post- og telegrafv. 1.6.69–30.6.70. <sup>2)</sup> tjf.u.l. 1.3.–31.7.72.

Tjenestemænd	Tjenestested		Født	Overpakmester	Lønramme	Postbud	Landpostbud	Fagprøve
	kon-tor	bopæl						
<i>(overpakmestre)</i>								
361. Niels Jørgen Verner Larsen.....	1	Kbhavn.....	21.12.41	1.6.66	8	1.4.64	.....	46/65
362. Werner Nøhr.....	1	Kbhavn.....	6.1.43	1.9.66	8	1.2.65	.....	49/66
363. Ove Christensen.....	1	Kbhavn.....	7.8.42	1.9.66	8	1.6.65	.....	47/66
363b. Per Heino Hansen.....	1	Kbhavn.....	13.2.38	1.9.66	8	1.10.64	.....	46/66
366. Bent Jaques Hansen.....	2	Fredericia ...	10.2.37	1.11.66	8	1.5.59	.....	48/62
367. Kurt Sørensen.....	2	Fredericia ...	29.11.40	1.11.66	8	1.3.63	.....	46/65
368. John Wolfgang Sørensen.....	1	Kbhavn.....	9.12.39	1.11.66	8	1.4.62	.....	38/65
370. Knud Erhard Pedersen.....	2	Fredericia ...	14.5.40	1.11.66	8	1.10.63	.....	45/65
371. Bent Jensen.....	2	Fredericia ...	12.12.39	1.2.67	8	1.11.63	.....	38/65
372. Tommy Kjeld Christiansen.....	1	Kbhavn.....	1.3.40	1.4.67	8	1.6.62	.....	50/64
373. Henning Eskildsen Lauritsen.....	1	Kbhavn.....	10.8.39	1.5.67	8	1.3.63	.....	47/66
375. Kaj Møller Hansen.....	1	Kbhavn.....	18.2.41	1.5.67	8	1.3.65	.....	45/66
375a. Jørgen Ole Jarnborg.....	1	Kbhavn.....	12.1.41	1.9.67	8	1.5.63	.....	52/67
375b. Preben Ibsen Kofoed.....	1	Kbhavn.....	29.11.40	1.9.67	8	1.4.64	.....	43/67
375c. Poul Erik Nielsen.....	1	Kbhavn.....	2.10.41	1.9.67	8	1.5.66	.....	50/67
375d. Kjeld Frisch.....	1	Kbhavn.....	16.1.37	1.12.62 <sup>1)</sup>	8	1.5.59	.....	39/62
377. Jan Svendsen.....	1	Kbhavn.....	21.3.42	1.1.68	8	1.7.64	.....	40/66
378. Kurt Osmund Meyer.....	1	Kbhavn.....	23.1.42	1.5.68	8	1.6.64	.....	48/67
379. Ole Jørgen Olsen.....	1	Kbhavn.....	25.6.43	1.5.68	8	1.6.66	.....	44/67
380. Leif Jensen.....	1	Kbhavn.....	22.3.43	1.5.68	8	1.12.65	.....	46/67
382. Evald Nielsen.....	2	Fredericia ...	22.6.39	1.5.68	8	1.8.66	.....	48/67
383. Regner Rohde Jønsson.....	1	Kbhavn.....	24.5.38	1.5.68	8	1.9.66	.....	43/67
385. Carl-Erik Fritzboeger.....	1	Kbhavn.....	12.8.43	1.10.68	8	1.12.65	.....	50/68
387. Helge Dahl Knudsen.....	1	Kbhavn.....	12.11.36	1.10.68	8	1.4.65	.....	42/67
387a. Hans Erik Hansen.....	1	Kbhavn.....	5.11.44	1.10.68	8	1.2.67	.....	45/68
388. Niels Kurt Nielsen.....	1	Kbhavn.....	26.3.43	1.10.68	8	1.7.66	.....	43/68
390. Hans Erik Klausen.....	2	Fredericia ...	3.2.43	1.1.69	8	1.2.66	.....	47/67
392. Ole Bjørn Bahne Nielsen.....	1	Kbhavn.....	17.7.38	1.2.69	8	1.10.66	.....	39/68
393. Gunnar Valdemar Munch Andersen.....	2	Fredericia ...	29.3.39	1.4.69	8	1.9.64	1.6.63	42/66
394. Niels Christian Jensen.....	2	Fredericia ...	23.7.39	1.4.69	8	1.7.63	.....	43/64
395. Kristian Follmann Sørensen.....	2	Fredericia ...	31.5.40	1.4.69	8	1.6.64	.....	42/67
396. Flemming Elmer Jensen.....	2	Fredericia ...	23.5.41	1.4.69	8	1.11.65	.....	48/66
397. Einar Lellek Holm.....	2	Fredericia ...	11.1.42	1.4.69	8	1.11.65	.....	42/66
398b. Jens Grove Christensen.....	1	Kbhavn.....	4.8.44	1.6.69	8	1.4.67	.....	46/68
399. Egon Ib Olsen.....	1	Kbhavn.....	6.2.43	1.6.69	8	1.6.67	.....	42/68
400. Kurt Georg Pedersen.....	1	Kbhavn.....	12.3.43	1.6.69	8	.....	1.9.67	44/68
401. Erik Mathiasen.....	2	Fredericia ...	11.6.41	1.7.69	8	1.1.64	.....	42/68
402. Erik Lindhardt Knudsen.....	2	Fredericia ...	5.3.41	1.7.69	8	1.2.64	.....	48/68
403. Søren Vagn Dalager.....	2	Fredericia ...	2.6.44	1.7.69	8	1.8.66	.....	40/68
403b. Vagn Erland Jensen.....	1	Kbhavn.....	2.1.43	1.10.69	8	1.4.68	.....	50/49
404. Arne Donal Skovby.....	1	Kbhavn.....	9.1.45	1.2.70	8	1.1.68	.....	36/69
405. Henning Dam Krag.....	2	Fredericia ...	13.12.44	1.3.70	8	1.2.67	.....	49/68
405a. Pauli Vorre Jørgensen.....	1	Kbhavn.....	30.8.44	1.5.70	8	1.10.67	.....	44/69
405b. Carsten Julius Lybecker.....	1	Kbhavn.....	16.10.41	1.5.70	8	1.5.68	.....	49/69
405c. Jens Erik Lund.....	2	Fredericia ...	15.9.44	1.5.70	8	1.5.68	.....	45/69
405d. Jens Peder Brødsgaard.....	2	Fredericia ...	11.7.41	1.5.70	8	1.7.68	.....	38/69
405e. Eigil Georg Madsen.....	1	Kbhavn.....	9.9.39	1.5.70	8	1.12.68	.....	49/69
405f. Finn Clausen Wrang.....	1	Kbhavn.....	27.10.45	1.5.70	8	1.2.69	.....	41/69
407. Mogens Frank.....	2	Fredericia ...	10.7.39	1.7.70	8	1.6.68	.....	49/69
407a. Arne Viggo Pedersen Sort.....	1	Kbhavn.....	8.2.41	1.10.70	8	1.2.64	.....	39/70
408. Johannes Kristensen.....	2	Fredericia ...	2.5.40	1.10.70	8	1.4.62 <sup>2)</sup>	.....	39/70
409. Mogens Flemming Holck.....	1	Kbhavn.....	16.2.44	1.10.70	8	1.12.65	.....	44/70

<sup>1)</sup> ude af post- og telegrafv. 1.2.67–31.1.72. <sup>2)</sup> u.f.nr. 1.10.66–30.4.68.

Tjenestemænd	Tjenestested		Født	Overpakmester	Lønramme	Postbud	Landpostbud	Fagprøve
	kontor	bopæl						
<i>(overpakmestre)</i>								
410. Jørgen Axel Eidesgaard Boesen.....	2	Fredericia ...	28.10.43	1.10.70	8	1.6.68	.....	46/69
411. Per Hansen.....	2	Fredericia....	2.4.43	1.1.71	8	1.10.69	.....	48/70
412. Poul Erik Vejlgård Jørgensen.....	2	Fredericia....	28.5.41	1.4.71	8	1.10.63 <sup>1</sup>	.....	47/71
413. Jørgen Overby.....	2	Fredericia....	4.3.43	1.4.71	8	1.7.65	.....	47/71
414. Alf Edgar Bech Hansen.....	2	Fredericia....	24.8.43	1.4.71	8	1.12.65	.....	49/66
415. Bent Harding Nielsen.....	2	Fredericia....	17.4.46	1.4.71	8	1.6.68	.....	46/71
416. Martin Pedersen.....	2	Fredericia....	5.11.44	1.4.71	8	1.6.67	.....	45/71
417. Poul Skov Jensen.....	2	Fredericia....	27.9.45	1.4.71	8	1.11.67	.....	44/71
418. Johan Emil Johansen.....	2	Fredericia....	19.8.43	1.4.71	8	1.9.68	.....	46/71
418a. Erik Larsen.....	1	Kbhavn.....	30.8.46	1.4.71	8	1.9.68	.....	47/71
419. Jens Erik Nissen Christensen.....	2	Fredericia....	9.4.46	1.4.71	8	1.3.69	.....	47/71
420. Niels Jørgen Hansen.....	2	Fredericia....	2.11.43	1.4.71	8	1.7.69	.....	47/71
421. Niels Jul Hansen.....	1	Kbhavn.....	29.12.41	1.6.71	8	1.4.66 <sup>2</sup>	.....	41/71
422. Leif Bautrup Karlsmose.....	2	Fredericia....	12.5.38	1.6.71	8	1.5.69	.....	53/70
423. Finn Marke Lundsgaard.....	1	Kbhavn.....	15.8.45	1.10.71	8	.....	1.9.66	41/70
424. Elven Robert Andersen.....	1	Kbhavn.....	16.8.46	1.1.72	8	1.11.69	.....	36/71
425. Jørgen Barkholt Hansen.....	1	Kbhavn.....	5.11.42	1.4.72	8	1.5.65 <sup>3</sup>	.....	46/72
426. Egon Larsen.....	1	Kbhavn.....	27.7.35	1.4.72	8	1.2.67	.....	51/72
427. Knud Olaf Jacobsen.....	1	Kbhavn.....	8.2.43	1.4.72	8	1.2.68 <sup>4</sup>	.....	52/72
428. Poul Erik Eberhardt Nielsen.....	1	Kbhavn.....	1.10.45	1.4.72	8	1.7.69	.....	46/72
429. Helge Viggo Sandholm.....	1	Kbhavn.....	4.8.48	1.4.72	8	1.10.70	.....	47/72

Af overpakmestrene er 66 afløbere, som er placeret således: København (30), Nyborg (1), Fredericia (33), Struer (1) og Århus (1).

Tjenestemænd	Tjenestested	Født	Overpostbud		Postbud
			I	II (postpakmester)	
1. Poul Børge Sørensen.....	2	Fredericia....	9.12.21		1.4.72
2. Christian Peter Holst.....	2	Fredericia....	13.9.33		1.4.72
3. Svend Aage Jensen.....	2	Fredericia....	29.8.26		1.4.72
4. Erik Nielsen.....	2	Fredericia....	16.7.34		1.4.72
5. Kurt Heinrich Ortmann.....	1	Kbhavn.....	22.6.22		1.4.72

<sup>1)</sup> overpostbud 1.7.69–31.3.71. <sup>2)</sup> overpostbud 1.7.69–31.5.71. <sup>3)</sup> overpostbud 1.9.71–31.3.72. <sup>4)</sup> overpostbud 1.1.71–31.3.72.



## Det københavnske postområde.

Tjenestemænd	Tjenestested	Født	I nuværende stilling	Lønramme	Postbudformand	Pakmesterformand	Overpakmester	Postbud	Fagprøve
<b>Postvagt mestre.</b>									
Carl Johan Erland	Vby	4.12.06	1.9.55	14	1.9.48	1.4.46	1.8.39	1.3.38 <sup>1)</sup>	39/37
Arne Michael Frydenlund									
Knudsen	omk	19.11.10	1.4.69 <sup>2)</sup>	17	1.2.49	1.4.46	1.11.40	1.12.35	42/38
Peter Henry Egon Therkildsen	V	20.5.13	1.4.69 <sup>3)</sup>	17	1.3.50	1.9.46	1.3.42	1.6.37	43/40
Johannes Marius Dalsgaard									
Johansen	omk	18.10.11	1.4.57	14	1.5.51	1.7.47	1.11.42	1.6.42 <sup>4)</sup>	41/39
Ove Vilfred Hansen	N	5.3.11	1.4.69 <sup>5)</sup>	17	1.12.50	1.7.47	1.3.42	1.3.40 <sup>6)</sup>	37/39
Kurt Kragerup	Hl	16.10.13	1.4.58	14	1.1.50	1.4.46	1.5.41	1.11.37	41/38
Erik Vagn Lyngsted	F	2.8.14	1.9.59	17	1.9.50	1.9.46	1.11.42	1.9.38	40/40
Erik Bjarne Johnsen	kørs.	28.1.18	1.9.59	14	1.4.56 <sup>7)</sup>	.....	1.7.54 <sup>8)</sup>	1.2.42	
Ib Aage Nygaard	S	8.12.11	1.4.69 <sup>9)</sup>	17	1.2.49	1.4.46	1.11.40	1.4.38	50/40
Kaj Villy Petersen	K	23.4.15	1.4.69 <sup>9)</sup>	17	1.4.52	1.7.47	1.1.44	1.5.39	49/43
Kai Denker	Van	5.10.11	1.4.60	14	1.4.50	1.9.46	1.3.42	1.6.40 <sup>10)</sup>	35/39
Fribo Hjorth Hansen	omk	18.7.18	1.8.60	17	1.1.54	1.10.48	1.9.45	1.8.42	40/45
Otto Frederik Elmgård	omk	11.8.15	1.11.60	14	1.9.53	1.6.48	1.9.45	1.9.39	45/45
Laurits Hvid Barsøe	Søb	7.3.03	1.4.61	14	1.4.47	1.4.45	1.12.34	1.6.28	40/31
Elis Wagner Harry Edmund Hass	Brh	15.10.18	1.4.61	14	1.4.55	1.3.49	1.7.46	1.11.42	48/46
Arne John Olsen	omk	22.3.17	1.4.69 <sup>11)</sup>	14	1.12.53	1.9.48	1.9.45	1.11.41	38/45
Werner Erling Sørensen	omk	27.9.18	1.4.62	17	1.1.54	1.2.49	1.9.45	1.10.42	42/45
Asbjørn Evers	Ø	28.11.16	1.4.69 <sup>12)</sup>	17	1.4.54	1.2.49	1.9.45	1.6.43	47/45
Kaj Enok Axboe Lindstrøm	omk	26.2.18	1.4.62	17	1.9.54	1.3.49	1.7.46	1.3.42	43/46
Ejner Sørensen	Ch	11.12.19	1.4.62	14	1.1.55	1.7.49	1.7.46	1.1.44	48/46
Edvard Peder Emil Tøgeskov	Hvi	19.4.18	1.4.62	14	1.12.55	1.2.50	1.7.46	1.8.42	38/46
Henning Poul Hansen	omk	16.1.13	1.1.63	17	1.1.50	1.4.46	1.5.41	1.2.37	37/37
Vilhelm Laybourn	told	23.12.15	1.2.63	14	1.4.54	1.6.48	1.9.45	1.1.40	52/45
Christian Albert Gaardsøe Olesen	Gl	30.9.13	1.4.63	14	1.4.50	1.9.46	1.11.42	1.10.37	44/40
Gunnar Tage Andersen	Vir	19.11.12	1.4.63	14	1.8.51	1.7.47	1.1.44	1.8.37	45/40
Emanuel Pedersen	Hé	18.7.15	1.4.63	14	1.8.56	1.4.50	1.7.46	1.4.42 <sup>13)</sup>	40/45
Poul Christian Gottfredsen	Ksa	24.11.18	1.5.63	14	1.10.54	1.7.49	1.7.46	1.12.42	48/46
Knud Niels Karl Nielsen	NV	23.9.14	1.9.63	14	1.11.50	1.9.46	1.11.42	1.10.38	43/40
Emil Frederik Sonberg Frederiksen	omk	27.11.19	1.9.63	17	1.1.55	1.7.49	1.7.46	1.12.43	46/46
Martin Mejer Frederiksen	Gj	9.6.15	1.12.63	14	1.4.52	1.7.47	1.1.44	1.7.39	47/43
Svend Magnus Larsen	S	26.9.12	1.12.63	14	1.10.53	1.12.46	1.3.43	1.2.40	39/42
Niels Peter Bager	omk	9.8.14	1.4.64	17	1.4.55	1.9.49	1.7.46	1.4.46 <sup>14)</sup>	40/45
Børge Petersen	omk	15.11.19	1.4.64	14	1.5.56	1.4.50	1.7.46	1.12.43	45/46
Knud Børge Andersen	omk	9.8.20	1.4.64	14	1.10.56	1.4.50	1.2.47	1.9.44	50/46
Kay Frode Thorbjørn Petersen	K	26.9.22	1.4.64	17	1.4.58	1.6.52	1.4.47	1.4.46	43/47
Helge Thorvald Nygaard	omk	7.10.17	1.9.64	14	1.4.57	1.4.50	1.2.47	1.3.46	48/46
Børge Sonberg Frederiksen	omk	19.10.21	1.9.64	14	1.3.58	1.9.50	1.7.46	1.11.45	38/46
Verner Johan Pedersen	omk	13.2.21	1.9.64	14	1.5.58	1.6.51	1.2.47	1.3.45	39/46
Kaj Børge Pedersen	K	11.2.21	1.10.64	14	1.6.58	1.9.51	1.2.47	1.3.45	43/46
Erik Emil Lyders Nielsen	pakke	28.11.18	1.4.65	17	1.9.57	1.9.51	1.2.47	1.9.45	49/46

1) landpostbud 1.10.34. 2) postvagt mester 1.10.56. 3) postvagt mester 1.2.57. 4) landpostbud 1.2.36. 5) postvagt mester 1.8.57. 6) landpostbud 1.9.36. 7) postchaufførformand. 8) overchauffør, chauffør 1.7.47. 9) postvagt mester 1.10.59. 10) landpostbud 1.11.35. 11) postvagt mester 1.6.61. 12) postvagt mester 1.4.62. 13) landpostbud 1.2.41. 14) landpostbud 1.9.38.

Tjenestemænd	Tjenestested	Født	I nuværende stilling	Lønramme	Pakmesterformand	Overpakmester	Postbud	Landpostbud	Fagprøve
<i>(postvagtmestre)</i>									
Aksel Christian Herkild	Søb	28.9.18	1.4.65 <sup>1</sup>	14	1.4.52	1.2.47	1.11.45	.....	39/46
Gustav Johannes Davidsen	K	11.10.23	1.4.65	14	1.2.54	1.9.47	1.4.46	.....	42/47
Preben Viggo Sylvest	kørs	8.3.13	1.4.65	14	1.4.62 <sup>2</sup>	.....	1.4.37 <sup>3</sup>	.....	.....
Sven Johan Axel Johansson	.....	27.2.13	1.4.69 <sup>4</sup>	17	1.4.63 <sup>5</sup>	1.7.52 <sup>6</sup>	1.3.37	.....	.....
Olaf Børge Petersen	Ly	30.8.22	1.5.65 <sup>1</sup>	17	1.9.53	1.2.47	1.4.46	.....	39/46
Peter Willy Christensen	.....	12.1.18	1.9.65 <sup>1</sup>	14	1.12.53	1.9.47	1.2.42	.....	43/47
Philip Franck Rosengren Nielsen	Ø	1.3.24	1.10.65 <sup>7</sup>	14	1.2.54	1.9.47	1.4.46	.....	45/47
Kurt Johan Steen Degenkolw	kørs	28.1.16	1.12.65 <sup>8</sup>	14	.....	1.10.54 <sup>9</sup>	1.7.41	1.2.41	.....
Aage Sigersted	Ly	3.1.20	1.4.66 <sup>10</sup>	14	1.7.49	1.7.46	1.2.44	.....	40/46
Kaj Olsen	omk	5.10.22	1.4.66 <sup>11</sup>	14	1.2.54	1.9.47	1.4.46	.....	42/47
Knud Aage Andersen	omk	10.8.22	1.4.66 <sup>12</sup>	14	1.9.53	1.2.47	1.4.46	.....	35/46
Aksel Kornerup Sørensen	omk	14.9.18	1.4.66 <sup>13</sup>	14	1.7.54	1.9.47	.....	1.1.44	37/47
Vilhelm Niels Andersen	.....	5.12.21	1.4.66 <sup>14</sup>	14	1.6.55	1.10.48	1.1.46	.....	43/48
Christian Herluf Johansen	omk	22.5.15	1.4.66 <sup>15</sup>	14	1.10.54	1.10.48 <sup>16</sup>	1.7.40	.....	37/46
Erik Hans Corneliusen	K	7.9.21	1.4.66 <sup>17</sup>	14	1.4.55	1.10.48	1.10.45	.....	41/48
Svend Robert Jensen	omk	10.10.23	1.4.66 <sup>17</sup>	14	1.10.55	1.10.48	1.4.46	.....	42/48
Poul Martin Norvin Nilsson	K	17.8.24	1.4.66 <sup>18</sup>	14	1.11.57	1.9.49	1.4.46	.....	49/49
Anton Haaning	ap	28.5.20	1.6.66 <sup>18</sup>	14	1.10.54	1.2.48	.....	1.11.44	37/47
Kristian Georg Sørensen	Rdo	26.4.15	1.4.67 <sup>19</sup>	14	1.4.50	1.7.46	1.2.46	1.1.45	45/46
Tom Leo Nielsen	omk	4.7.22	1.1.68 <sup>7</sup>	14	1.7.54	1.9.47	1.4.46	.....	39/47
Knud Holger Sørensen	kørs	5.1.26	1.5.68 <sup>20</sup>	17	.....	1.2.63 <sup>21</sup>	1.2.50	.....	.....
Jørgen Christian Rasmussen	.....	2.12.22	1.7.68 <sup>22</sup>	14	1.4.55	1.2.48	1.10.46	.....	39/47
Svend Aage Mejer Frederiksen	V	24.9.12	1.9.68 <sup>23</sup>	14	1.4.46	1.11.40	1.10.36	.....	47/37
Svend Aage Hansen	K	12.1.24	1.9.68 <sup>24</sup>	14	1.10.54	1.10.48 <sup>25</sup>	1.4.46	.....	45/48
Ernst Helmuth Specht	omk	11.2.23	1.9.68 <sup>26</sup>	14	1.6.55 <sup>27</sup>	1.10.48	1.4.46	.....	41/48
Frode Pedersen	kørs	1.12.23	1.9.68 <sup>28</sup>	14	.....	1.11.57 <sup>29</sup>	1.4.46	.....	.....
Carl Vilfred Linke	Bav	13.9.13	1.4.69 <sup>30</sup>	14	1.11.50	1.9.45	1.12.42	1.10.38	36/44
Skjold Hupfeld Jacobsen	Ba	28.6.22	1.4.69 <sup>31</sup>	14	1.10.54	1.10.48	1.4.46	.....	48/48
Carlo Fabricius Roskilde	K	18.1.23	1.3.70 <sup>32</sup>	14	1.10.53	1.4.47	1.4.46	.....	36/47
Helge Villy Nymann Kristensen	omk	29.8.20	1.7.70 <sup>33</sup>	14	1.7.56	1.10.48	1.11.46	.....	51/48
Niels Nicolaisen Petersen	told	8.8.20	1.7.70 <sup>34</sup>	14	1.7.56	1.10.48	.....	1.4.47	39/47
Johan Erik Sørensen	omk	9.2.24	1.7.70 <sup>35</sup>	14	1.7.56	1.4.49	1.4.46	.....	43/48
Ove Vilhelm Sulsbrück	omk	25.11.19	1.9.70 <sup>35</sup>	14	1.11.56	1.4.49	1.3.47	1.4.44	37/48
Svend Emil Svendsen	omk	18.7.26	1.3.71 <sup>35</sup>	14	1.4.57	1.4.49	1.8.47	.....	45/49
Henning Theodor Kröger	omk	16.4.24	1.3.71 <sup>35</sup>	14	1.4.57	1.9.49	1.4.46	.....	45/49
Harald Niels Otto Olsen	omk	15.7.24	1.3.71 <sup>35</sup>	14	1.6.57	1.9.49	1.4.46	.....	45/49
Viggo Bent Nielsen	omk	7.8.24	1.9.71 <sup>35</sup>	14	1.7.57	1.9.49	1.4.46	.....	36/49
Otto Emil Erik Andersen	V	22.3.17	1.9.71 <sup>36</sup>	14	.....	1.7.46	1.4.41	.....	47/45
Arne Eskemose	omk	11.5.23	1.9.71 <sup>37</sup>	14	.....	1.10.48	1.4.46	.....	50/48
Erik Andreas Mathiesen	Alb	5.3.19	1.9.71 <sup>38</sup>	14	.....	1.7.46	1.4.43	.....	45/46
John Egon Niels Andersen	Ly	8.6.26	1.10.71 <sup>35</sup>	14	1.12.56	1.4.49	1.7.47	.....	36/49
Niels Juel Hansen	K	18.11.23	1.4.72 <sup>35</sup>	14	1.4.58	1.4.49	1.7.47	.....	38/48

<sup>1</sup>) postbudformand 1.4.58. <sup>2</sup>) postchaufførformand. <sup>3</sup>) overchauffør, chauffør 1.12.44. <sup>4</sup>) postvagtmester 1.4.65. <sup>5</sup>) postchaufførformand. <sup>6</sup>) overchauffør, chauffør 1.3.39. <sup>7</sup>) postbudformand 1.5.59. <sup>8</sup>) postchaufførformand 1.4.65. <sup>9</sup>) overchauffør, chauffør 1.7.47, overpostbud II 1.4.46. <sup>10</sup>) postbudformand 1.9.55. <sup>11</sup>) postbudformand 1.7.58. <sup>12</sup>) postbudformand 1.4.59. <sup>13</sup>) postbudformand 1.11.59. <sup>14</sup>) postbudformand 1.4.60. <sup>15</sup>) postbudformand 1.5.60. <sup>16</sup>) overpostbud II 1.4.46. <sup>17</sup>) postbudformand 1.4.61. <sup>18</sup>) postbudformand 1.4.62. <sup>19</sup>) postbudformand 1.5.56. <sup>20</sup>) postchaufførformand 1.4.67. <sup>21</sup>) overchauffør, chauffør 1.6.55. <sup>22</sup>) postbudformand 1.9.60. <sup>23</sup>) postbudformand 1.5.49, postvagtmester 1.4.58–31.7.63. <sup>24</sup>) postbudformand 1.7.59, ude af post- og telegrafv. 1.7.51–30.6.62. <sup>25</sup>) overpostbud II 1.11.47. <sup>26</sup>) postbudformand 1.6.61. <sup>27</sup>) u.f.nr. 1.1.–30.6.60. <sup>28</sup>) postchaufførformand 1.1.66. <sup>29</sup>) overchauffør, chauffør 1.9.51. <sup>30</sup>) postbudformand 1.6.57. <sup>31</sup>) postbudformand 1.1.60. <sup>32</sup>) postbudformand 1.12.60. <sup>33</sup>) postbudformand 1.8.61. <sup>34</sup>) postbudformand 1.10.61. <sup>35</sup>) postbudformand 1.4.62. <sup>36</sup>) postbudformand 1.6.62. <sup>37</sup>) postbudformand 1.11.63. <sup>38</sup>) postbudformand 1.12.63.

Tjenestemænd	Tjenes- stested	Født	Postbud- formand	Lønramme	Pak- mester- formand	Over- pak- mester	Postbud	Land- postbud	Fag- prøve
<b>Postbudformænd.</b>									
35. Rasmus Kristian Sørensen.....	ap	12.11.07	1.9.48 <sup>1</sup>	10	1.4.46	1.8.39	1.2.39	1.8.35	35/38
44. Helge Louis Hansen.....	21	18.5.13	1.7.49	11	1.4.46	1.5.41	1.6.37	.....	42/38
53. Heinrich Janischefska.....	N	7.9.11	1.11.50	10	1.12.46	1.3.43	1.9.40	.....	42/42
60. Harry Kristian Anker Andersen....	ap	20.5.13	1.10.52	10	1.2.48	1.1.44	1.12.43	1.9.38	47/43
62. Gunnar Nielsen.....	Hvi	2.6.15	1.7.53 <sup>2</sup>	11	1.6.48	1.10.44	1.6.43	.....	40/44
78. Paul Orla Rasmussen.....	Brh	12.9.20	1.10.55	11	1.9.49	1.7.46	1.10.44	.....	45/46
80. Elmer Bjarne Bjertrup.....	SV	26.9.14	1.3.56	11	1.6.48	1.9.45	1.10.39	.....	44/44
91. Peter Petersen.....	HI	30.4.20	1.5.58	11	1.6.51	1.2.47	1.5.44	.....	45/46
97. Carlo Laurentius Dam.....	Ch	30.5.18	1.4.58	11	1.6.52	1.9.47 <sup>3</sup>	1.6.42	.....	49/47
99. Carl Max Olsen.....	Gj	16.8.22	1.4.58	10	1.3.53	1.2.47	1.4.46	.....	45/46
110. Axel Lauritz Emanuel Mertz.....	Vær	14.7.18	1.11.59	11	1.7.54	1.2.48	1.11.46	.....	38/47
112. Henning Arthur Vilhelm Lind....	Ksa	10.10.17	1.12.59	11	1.9.48	1.9.45	1.11.41	.....	45/45
131. Jens Sommer Pedersen.....	GI	1.3.22	1.4.62	11	1.4.57	1.4.49	.....	1.10.47	39/48
136. Hans Regnar Pless Skyggebjerg....	omk	21.6.17	1.4.62	11	1.3.58	1.10.48	1.10.47	1.3.47	43/48
137a. Anker Haasum.....	Rdo	10.9.18	1.4.62	11	.....	1.10.48	1.10.42	.....	38/48
138. Svend Larsen.....	omk	31.8.24	1.5.62	11	.....	1.9.49	1.8.48	.....	42/49
139. Bent Voight.....	omk	19.7.24	1.6.62	11	1.2.56	1.10.48	1.4.46	.....	47/48
142. Arne Adeltoft.....	Van	21.5.17	1.12.62	11	.....	1.10.44	1.6.41	.....	46/44
143. Holger Pedersen.....	F	19.2.18	1.4.63	11	.....	1.7.46	1.3.42	.....	47/46
144. Helge Kurt Leander Johansen....	NV	22.10.20	1.4.63	11	.....	1.7.46	1.11.44	.....	38/46
145. Axel Egon Hansen.....	omk	19.1.21	1.4.63	11	.....	1.2.47	1.2.45	.....	47/46
146. Egon Herluf Madsen.....	Vby	3.9.21	1.4.63	10	.....	1.2.48	1.10.45	.....	42/47
147. Erik Bertram Rohdin.....	omk	27.6.18	1.6.63	11	.....	1.2.48 <sup>4</sup>	1.6.43	.....	38/47
148. Poul Ingemann Madsen.....	S	16.12.22	1.6.63	10	.....	1.10.48	1.4.46	.....	39/48
149. Verner Vith.....	Vby	10.3.25	1.6.63	10	.....	1.4.49	1.4.46	.....	48/49
153. Poul Erling Hansen.....	pakke	12.11.21	1.2.64	11	.....	1.4.49	1.12.45	.....	35/47
154. Svend Kristen Jensen.....	afi	23.10.21	1.2.64	11	.....	1.4.49	1.11.48	1.11.45	53/47
156. Eli Astor Christian Petersen.....	Hot	23.12.13	1.4.64	11	.....	1.1.44	1.1.40	1.8.38	44/42
157. Niels Krogsdahl Melballe.....	Vir	16.1.19	1.4.64	10	.....	1.10.48	1.6.43	.....	49/48
159. Ole Liljeroth Olsson.....	K	25.3.27	1.6.64	11	.....	1.9.49	1.4.48	.....	41/49
160. Helge Rytter Jensen.....	omk	12.8.23	1.6.64	11	.....	1.9.49	1.11.48	.....	37/49
161. Gunnar Holger Pless Skyggebjerg....	K	6.4.22	1.10.64	11	.....	1.9.49	1.9.48	.....	37/49
162. Kai Arne Hjortkær Nielsen.....	omk	4.4.24	1.10.64	11	.....	1.5.50	1.4.46	.....	37/49
163. Ejner Kristen Peter Henriksen....	omk	24.4.21	1.10.64	11	.....	1.5.50	1.4.48	1.12.47	42/49
164. Verner Egon Trangbæk.....	N	8.6.26	1.10.64	11	.....	1.9.50	1.7.47	.....	43/50
165. Harry Oluf Madsen.....	omk	8.2.20	1.4.65	11	.....	1.9.50	1.4.49	.....	35/50
166. Birger Roland Hansen.....	omk	20.5.25	1.4.65	11	.....	1.9.50	1.7.49	.....	40/50
167. Anders Aage Andersen.....	afi	22.12.23	1.4.65	11	.....	1.6.51	1.4.46	.....	47/50
168. Erik Juul Hansen.....	omk	31.7.23	1.4.65	10	.....	1.6.51	1.5.47	.....	43/51
169. Knud Frede Jørgensen.....	omk	5.5.26	1.5.65	11	.....	1.6.51	1.6.47	.....	51/51
170. Max Peter Nielsen.....	V	8.7.26	1.7.65	10	.....	1.6.51	1.8.47	.....	43/51
171. Vagn Christian Jensen.....	omk	7.1.27	1.8.65	11	.....	1.6.51	1.2.48	.....	39/51
172. Erik Henry Densø.....	omk	20.2.27	1.11.65	11	.....	1.6.51	1.3.48	.....	40/51
174. Robert Eivind Jensen.....	omk	10.10.27	1.4.66	11	.....	1.6.51	1.11.48	.....	39/51
175. Jens Peter Mogens Lønstrup.....	Tå	16.9.24	1.6.66	11	.....	1.6.51	1.12.48	.....	41/51
176. Gudmund Juhl Pedersen.....	omk	7.4.25	1.6.66	11	.....	1.6.51	.....	1.11.46	46/49
177. Søren Christian Furbo.....	Sko	13.6.24	1.7.66	11	.....	1.6.51	1.6.49	.....	41/51
178. Helmer Henry Nielsen.....	Ø	18.2.25	1.2.68	11	.....	1.6.51	1.1.50	.....	40/51
179. Jens Harry Jørgensen.....	omk	29.8.27	1.9.68	10	.....	1.6.51	1.9.48	.....	44/51
180. Poul Nordstrøm Ammitzbøll....	omk	13.2.25	1.9.68	11	.....	1.6.51	1.1.50	.....	45/51

<sup>1</sup>) postvagtmester 1.4.53-30.11.56. <sup>2</sup>) postvagtmester 1.4.60-31.3.61. <sup>3</sup>) postpakmester 1.6.45. <sup>4</sup>) overpostbud II 1.4.46.

Tjenestemænd	Tjenes- stested	Født	I nu- værende stilling	Lønramme	Pak- mester- formand	Over- pak- mester	Postbud	Land- postbud	Fag- prøve	
<i>(postbudformænd)</i>										
181.	Arne Lytzhøft Østergaard . . . . .	pakke	12.10.26	1.9.68	11		1.6.51 <sup>1</sup>	1.12.47	42/51	
182.	Orla Frode Anker Smøllerup Rasmussen . . . . .	Gsa	1.1.23	1.9.68	11		1.10.52	1.4.46	39/50	
183.	Harald Gerhardt Rasmussen . . . . .	Gl	20.5.23	1.9.68	11		1.10.52	1.7.48	42/50	
184.	Flemming Munk . . . . .	Brh	4.9.25	1.9.68	11		1.10.52	1.9.48	39/52	
185.	Anders Erling Tønne Johansen . . . . .	Bav	24.11.27	1.9.68	10		1.10.52	1.12.48	37/52	
186.	Svend Nyborg Christensen . . . . .	omk	6.9.24	1.9.68	11		1.10.52	1.3.52	1.4.46	39/51
187.	Verner Sørensen . . . . .	omk	28.4.26	1.9.68	11		1.10.52	1.4.49	38/51	
188.	Carl Christian Gustafson . . . . .	omk	18.3.28	1.9.68	11		1.10.52	1.6.49	46/52	
188a.	Bendt Ole Arndt . . . . .	K	19.11.25	1.9.68	11		1.4.54	1.5.51	44/52	
189.	Knud Aksel Kjellberg . . . . .	omk	18.9.26	1.10.68	11		1.10.52	1.1.52	1.10.47	41/51
190.	Henry Egon Jensen . . . . .	told	10.3.26	1.10.68	10		1.10.52	1.5.50	42/52	
191.	Ole Gert Olsen . . . . .	V	14.3.26	1.10.68	10		1.10.52	1.12.50	52/52	
192.	Hans Søren Iversen . . . . .	V	7.10.24	1.10.68	10		1.4.53	1.4.47	40/51	
193.	Otto Milo Nielsen . . . . .	pakke	1.1.26	1.12.68	11		1.10.53 <sup>2</sup>	1.1.47	39/53	
194.	Harly Iversen Qvottrup . . . . .	omk	6.11.28	1.2.69	11		1.2.54	1.12.49	41/53	
195.	Jørgen Busk . . . . .	Fm	6.10.21	1.4.69	11		1.2.47	1.11.45	41/46	
196.	Søren Egon Munk . . . . .	omk	1.10.24	1.4.69	10		1.9.50	1.10.49	46/49	
198.	Verner Nielsen . . . . .	Ba	7.6.26	1.4.69	11		1.4.54	1.6.51	36/52	
199.	Harald Pedersen . . . . .	Hé	9.5.27	1.4.69	10		1.4.54	1.6.51	39/52	
200.	Gunnar Thelix . . . . .	S	11.5.27	1.4.69	10		1.7.54	1.12.51	38/53	
201.	Jørgen Olsen . . . . .	omk	13.11.29	1.4.69	11		1.10.54	1.12.50	43/54	
202.	Arnold Peter Kirkbøl . . . . .	F	21.10.19	1.6.69	10		1.2.48	1.11.43	42/47	
203.	Jørgen Johannes Larsen . . . . .	told	12.9.25	1.9.70	10		1.4.49	1.10.46	40/49	
204.	Jens Bernhard Hemmingsen . . . . .	omk	20.6.20	1.9.70	11		1.8.54	1.12.51	38/53	
205.	Svend Flemming Petersen . . . . .	omk	13.12.27	1.11.70	10		1.4.54	1.5.50	49/53	
205a.	Poul Lynggaard Buchholtz . . . . .	V	26.6.26	1.11.70	10		1.4.54	1.7.51	38/52	
206.	Karl Marius Madsen . . . . .	Ø	18.1.24	1.11.70	10		1.9.54	1.5.53	1.11.50	42/52
207.	Preben Henning Bergqvist . . . . .	omk	24.10.29	1.11.70	10		1.10.54	1.11.50	46/54	
208.	Bent Erik Sørensen . . . . .	omk	10.7.27	1.6.71	10		1.10.54	1.3.51	47/54	
209.	Tage Nielsen . . . . .	omk	26.9.25	1.6.71	11		1.10.54	1.7.54	1.1.49	40/53
210.	Erik Schmidt . . . . .	omk	23.4.27	1.6.71	11		1.10.54	1.1.52	41/54	
211.	Jens Peter Sørensen . . . . .	K	2.9.26	1.6.71	10		1.11.54	1.7.52	46/53	
212.	Ivar Prang . . . . .	omk	30.6.25	1.6.71	11		1.4.55	1.7.50	39/54	
213.	Jørgen Due . . . . .	omk	21.6.29	1.6.71	11		1.9.55	1.1.52	43/54	
214.	Jens Edvin Henning Hansen . . . . .	Hl	31.12.27	1.9.71	10		1.10.52	1.1.49	35/52	
217.	Verner Schlosser . . . . .	omk	9.11.27	1.9.71 <sup>3</sup>	11		1.7.54	1.11.51	39/53	
218.	Anthon Hansen Jakobsen . . . . .	K	28.4.28	1.9.71	11		1.9.55	1.3.54	1.4.51	40/53
219.	Poul Sørensen . . . . .	omk	23.12.29	1.9.71 <sup>3</sup>	11		1.4.56	1.1.51	47/55	
220.	Ejner Tage Jensen . . . . .	Ly	4.8.27	1.9.71	11		1.4.56	1.1.52	37/55	
221.	Jørgen Kjeld Johansen . . . . .	omk	9.10.28	1.9.71 <sup>3</sup>	11		1.4.56	1.4.52	42/55	
222.	Gerhard Pedersen . . . . .	K	10.1.28	1.9.71 <sup>3</sup>	11		1.4.57	1.7.52	37/53	
223.	Johannes Olsen . . . . .	omk	8.7.31	1.9.71 <sup>3</sup>	11		1.7.58	1.2.56	42/57	
224.	Villy Jensen . . . . .	omk	28.12.31	1.9.71 <sup>3</sup>	11		1.12.58	1.12.56	43/58	
224a.	Richardt Aksel Gori . . . . .	Gl	12.12.30	1.9.71	10		1.1.60	1.7.53	39/59	
225.	Aage Monhart Poulsen . . . . .	omk	30.10.32	1.9.71 <sup>3</sup>	11		1.1.60	1.8.57	38/59	
226.	Jacob Elmo Christiansen . . . . .	omk	8.3.35	1.9.71 <sup>3</sup>	11		1.7.60	1.10.58	42/60	
227.	Anders Christian Hvid Thomsen . . . . .	K	30.4.32	1.9.71 <sup>3</sup>	11		1.4.61	1.6.53	37/59	
228.	Caj Holger Jørgensen . . . . .	K	8.4.35	1.9.71 <sup>3</sup>	11		1.12.61	1.4.57	38/61	
229.	Henning Gleerup . . . . .	omk	12.8.36	1.9.71 <sup>3</sup>	11		1.12.61	1.12.58	46/61	
230.	Kai Carl Thomsen . . . . .	omk	13.10.36	1.9.71 <sup>3</sup>	11		1.12.61	1.2.59	44/61	

<sup>1)</sup> u.f.n.r. 1.11.52–31.10.53. <sup>2)</sup> overpostbud II 1.12.50. <sup>3)</sup> specialtjeneste.



Tjenestemænd	Tjenes- stedet	Født	I nu- værende stilling	Lønramme	Pak- mester- formand	Over- pak- mester	Postbud	Land- postbud	Fag- prøve
<i>(postbudformænd)</i>									
231. Erik Rudolf Madsen . . . . .	omk	16.4.33	1.9.71 <sup>1</sup>	11		1.12.61	1.2.58	.....	41/51
232. Anders Nikolaj Jensen . . . . .	omk	25.7.34	1.9.71 <sup>1</sup>	11		1.12.61	1.4.58	.....	43/61
233. Børge Nielsen . . . . .	omk	2.8.34	1.9.71 <sup>1</sup>	11		1.12.61	1.9.58	.....	44/61
234. Jakob Nørris Dalsgaard . . . . .	omk	21.11.35	1.9.71 <sup>1</sup>	11		1.12.61	1.11.58	.....	42/61
235. Hans Marius Ottesen . . . . .	omk	5.3.36	1.9.71 <sup>1</sup>	11		1.12.61	1.11.58	.....	47/61
236. Arne Gylling . . . . .	omk	4.1.36	1.9.71 <sup>1</sup>	11		1.12.61	1.10.59	.....	40/61
237. Børge Schlegel . . . . .	K	19.1.35	1.9.71 <sup>1</sup>	11		1.12.61	1.11.59	.....	41/61
238. Kristen Johan Overgaard . . . . .	omk	10.10.34	1.9.71 <sup>1</sup>	11		1.9.62	1.2.62	1.4.59	52/61
239. Erik Madsen . . . . .	omk	11.12.35	1.9.71 <sup>1</sup>	11		1.12.62	1.6.60	.....	42/62
239a. Pauli Schou . . . . .	Brh	5.8.37	1.9.71	10		1.12.62	1.9.60	.....	50/62
240. Carl Johannes Ottosen . . . . .	omk	19.8.35	1.9.71 <sup>1</sup>	11		1.7.63	1.1.58	.....	44/62
241. Aksel Koldbro Jensen . . . . .	K	9.10.34	1.9.71 <sup>1</sup>	11		1.7.63	1.5.59	.....	38/62
242. Per Verner Fjellander . . . . .	K	6.6.38	1.9.71 <sup>1</sup>	11		1.7.63	1.8.60	.....	44/62
243. Verner Jensen . . . . .	omk	10.8.35	1.9.71 <sup>1</sup>	11		1.9.63	1.6.60	.....	41/63
244. Bent Juel Hansen . . . . .	omk	19.9.37	1.9.71 <sup>1</sup>	11		1.9.63	1.9.62	.....	46/63
245. Marinus Nybo Jensen . . . . .	omk	5.11.36	1.9.71 <sup>1</sup>	11		1.11.63	1.10.62	.....	41/63
246. Ole Hansen . . . . .	omk	17.10.37	1.9.71 <sup>1</sup>	11		1.9.64	1.2.60	.....	43/64
247. Karl Emil Christensen . . . . .	omk	19.5.37	1.9.71 <sup>1</sup>	11		1.9.64	1.6.62	.....	48/64
248. Eli Viggo Peter Rasmussen . . . . .	omk	24.6.40	1.9.71 <sup>1</sup>	11		1.9.64	1.10.62	.....	45/64
249. Børge Arthur Eriksen . . . . .	Hl	5.1.28	1.10.71	10		1.4.56	1.2.53	.....	40/55
250. Henning Dvinge Hansen . . . . .	omk	7.6.30	1.11.71	10		1.4.56	1.7.51	.....	41/55
251. Knud Erik Verner Hansen . . . . .	omk	13.11.28	1.11.71	10		1.4.56	1.12.52	.....	48/55
252. Preben Ingemann Prebendorf . . . . .	Ly	17.4.32	1.11.71	11		1.10.56	1.5.53	.....	43/56
253. Teddy Møller Andersen . . . . .	Ly	5.2.29	1.11.71	11		1.4.57	1.12.51	.....	39/56
254. Børge Rasmussen Rene . . . . .	omk	26.2.29	1.6.72	11		1.4.57	1.5.53	.....	39/56

#### Postchaufførformænd.

13. Poul Erik Jensen . . . . .	kørs	5.7.21	1.4.64	11		1.12.53 <sup>2</sup>	1.4.46 <sup>3</sup>
15. Georg Aage Storgaard Nielsen . . . . .	kørs	26.4.19	1.4.65	11		1.4.55 <sup>2</sup>	1.5.43 <sup>4</sup>
16. Henning Eivv Hansen . . . . .	kørs	29.1.15	1.10.65	11		1.8.53	1.2.39 <sup>5</sup>
18. Frederik Eli Westergaard . . . . .	kørs	22.8.18	1.9.66	11		1.4.62 <sup>2</sup>	1.9.42 <sup>6</sup>
20. Otto Andersen . . . . .	kørs	16.4.25	1.2.68	11		1.4.62 <sup>2</sup>	1.5.46 <sup>7</sup>
21. Ernst Georg Hansen . . . . .	kørs	15.4.24	1.10.68	11		1.4.62 <sup>8</sup>	1.4.46 <sup>9</sup>
22. Kjeld Bjerring Ingvordsen . . . . .	kørs	5.5.27	1.4.69	11		1.4.62 <sup>2</sup>	1.9.48 <sup>10</sup>
23. Bjarne Larsen Alting . . . . .	kørs	30.6.40	1.5.72	11		1.9.71 <sup>2</sup>	1.2.63 <sup>11</sup>

<sup>1</sup>) specialtjeneste. <sup>2</sup>) overchauffør. <sup>3</sup>) chauffør 1.10.46. <sup>4</sup>) chauffør 1.1.47. <sup>5</sup>) chauffør 1.6.45, ude af post- og telegrafv. 1.10.55-31.10.58. <sup>6</sup>) u.f.nr.1.11.45-31.1.48, chauffør 1.1.49. <sup>7</sup>) chauffør 1.8.52. <sup>8</sup>) overchauffør, u.f.nr.1.12.62-31.1.63. <sup>9</sup>) overpostbud I 1.8.48-31.1.49, chauffør 1.8.52. <sup>10</sup>) chauffør 1.1.53. <sup>11</sup>) chauffør 1.6.66.

Tjenestemænd	Tjenes- stedet	Født	Over- pak- mester	Lønramme	Postbud	Land- postbud	Fag- prøve
<b>Overpakmestre.</b>							
11. Sigfred Raee	25	23.9.08	1.4.40 <sup>1</sup>	8	1.5.38	1.9.37	40/38
12. Karl Egon Larsen	20	14.2.08	1.3.42	8	1.6.39	1.4.37	42/38
13. Carl Valdemar Gronemann	11	27.11.13	1.3.43	8	1.2.40	.....	40/32
14a. Clifford Emil Ferdinand Christensen	afi	14.7.14	1.10.44	8	1.2.40	.....	42/44
14c. Kurt Skibsted Jensen	pakke	21.6.17	1.10.44 <sup>2</sup>	8	1.7.41	.....	39/44
15c. Gunnar Andersen	K	17.11.19	1.7.46 <sup>3</sup>	8	1.12.43	.....	41/46
21. Arne Tang Hansen	7	5.10.22	1.4.47	8	1.4.46	.....	41/47
23. Børge Klinge Andersen	6	31.1.23	1.4.47	8	1.4.46	.....	46/47
25. Ib Ludvig Christian Back	1	23.12.20	1.9.47	8	1.1.45	.....	45/47
32. Harry Mazanti Møller Andersen	30	23.2.19	1.2.48	8	1.3.43	.....	38/47
36. Ove Rasch	28	11.1.21	1.2.48	8	1.4.46	.....	41/47
48. Svend Børge Brandt	V	18.8.20	1.10.48	8	1.3.46	.....	52/48
52a. Poul Andersen	22	15.11.22	1.10.48	8	1.4.46	.....	40/48
60. Hans Arpe Hansen	omk	17.3.18	1.10.48	10	.....	1.4.42	36/47
63. Jens Ludvig Nørgaard	20	27.1.20	1.4.49	8	1.1.45	.....	48/48
67. Henning Andreas Mauritzen	10	8.5.25	1.4.49	8	1.6.46	.....	41/49
74. Valdemar Kristian Rødbroe	19	24.7.23	1.4.49	8	.....	1.12.47	37/48
77. Hans Peter Madsen	29	19.1.25	1.9.49	8	1.4.46	.....	40/49
80a. Ejnar Marius Jørgensen	N	16.3.24	1.9.49 <sup>4</sup>	8	1.5.47	.....	43/49
84. Erik Reimer Sørensen	6	25.3.20	1.9.49	8	1.2.48	.....	40/49
85. Benth Wolff	S	13.3.24	1.9.49	8	1.3.48	.....	44/49
131. Arne Hugo Lynge Trefeldt	omk	8.2.25	1.10.52	10	1.12.46	.....	42/52
141. Erik Karlo Christian Petersen	omk	15.5.28	1.10.52	10	1.6.49	.....	43/52
161. Hans Martin Bagge	omk	22.6.28	1.4.54	10	1.5.50	.....	46/53
167. Bent Roos	K	9.3.27	1.4.54	10	1.5.51	.....	44/52
172. Christian Søgaard	30	18.8.26	1.4.54	8	1.7.51	.....	43/52
191. Martin Valdemar Nielsen	omk	7.11.27	1.11.54	10	1.5.52	.....	43/53
214. Tom Madelung Arntzen	omk	17.1.29	1.4.56	10	1.10.53	.....	50/55
218. Hugo Aage Schack Hansen	K	11.12.30	1.10.56	10	1.6.53	.....	38/56
220. Ejner Sabransky	omk	5.6.29	1.10.56	10	1.2.53	.....	49/56
228. Sigurd Jepsen	omk	26.3.27	1.4.57	10	1.1.56	1.1.51	40/54
231. Børge Overgaard	omk	23.5.31	1.4.57	10	1.1.54	.....	39/56
232. Karl Johan Vestphal Salomonsen	F	30.5.30	1.4.57	8	1.11.54	.....	50/56
235. Carl Henning Sortsø	Rdo	14.2.30	1.9.57	8	1.5.53	.....	38/57
236. Hans Erik Søgaard	omk	9.7.28	1.9.57	10	1.5.57	1.8.49	39/55
244. Svend Aage Knudsen	omk	30.6.30	1.2.58 <sup>5</sup>	10	1.4.53	.....	40/57
248. Villy Jeppe Larsen	omk	21.8.31	1.7.58	10	1.9.54	.....	46/57
254. Frank Hartvig Rasmussen	omk	16.1.31	1.7.58	10	1.7.57	1.7.54	41/56
264. Svend Lundsgaard	omk	22.8.32	1.12.58	10	1.6.56	.....	47/58
267. Henning Peter Ipsen	omk	7.2.31	1.12.58	10	1.6.56	.....	38/57
271. Viggo Bent Andersen	omk	20.6.32	1.12.58	10	1.5.57	.....	45/58
271a. Richard Sørensen	omk	15.12.32	1.12.58 <sup>6</sup>	10	1.6.56	.....	35/58
272a. Niels Vilhelm Andersen	omk	20.2.32	1.1.60	10	1.9.56	.....	40/58
283. Knud Jørn Jensen	omk	17.6.33	1.1.60	10	1.12.56	.....	45/59
284. Peder Risum Mortensen	omk	11.3.34	1.1.60	10	1.12.56	.....	48/59
286. Henning Albert Nielsen	omk	11.10.32	1.1.60	10	1.7.57	.....	50/59
289. Hans Petersen Tøgersen	omk	5.2.33	1.1.60	10	1.11.57	.....	47/59
296. Erik Eriksen	3	13.1.34	1.1.60	8	1.8.58	.....	43/59
297. Hans Johan Haslund Jørgensen	omk	8.2.32	1.4.60	10	1.7.54	.....	35/59
299. Karl Sterup Sørensen	omk	23.7.33	1.4.60	10	1.2.56	.....	43/59
301. Villy Pretzmann	omk	29.3.33	1.7.60	10	1.4.57	.....	45/60

<sup>1)</sup> u.f.nr. 1.7.50-31.1.51. <sup>2)</sup> pakmesterformand 1.2.54, postbudformand 1.4.58-30.9.68. <sup>3)</sup> pakmesterformand 1.11.50-31.3.54.

<sup>4)</sup> postbudformand 1.4.64-31.8.70. <sup>5)</sup> overpostbud II 1.4.54. <sup>6)</sup> u.f.nr. 1.5.67-30.4.68.

Tjenestemænd	Tjene- stedet	Født	Over- pak- mester	Lønramme	Postbud	Land- postbud	Fag- prøve
<i>(overpakmestre)</i>							
303. Gunnar Madsen . . . . .	K	18.1.34	1.7.60	10	1.5.58	.....	43/60
312. John Bjerregaard . . . . .	S	23.2.35	1.12.60	8	1.7.56	.....	39/60
315. Lenert Georg Jespersen . . . . .	omk	15.4.34	1.12.60	10	1.5.58	.....	43/60
320. Erik Gottrup . . . . .	omk	15.3.34	1.4.61	10	1.1.61	1.6.57	43/60
327. Svend Aage Lindhøj . . . . .	10	28.11.35	1.12.61	8	1.5.58	.....	44/61
334. Jens Frede Poulsen . . . . .	omk	25.5.35	1.12.61	10	1.3.59	.....	46/61
335. Hans Aage Andresen . . . . .	omk	15.11.35	1.12.61	10	1.3.59	.....	48/61
338. Hans Peder Pedersen . . . . .	NV	18.2.36	1.12.61	8	1.9.59	.....	46/66
352. Ove Peter Nissen . . . . .	Gl	27.10.36	1.12.62	8	1.2.59	.....	44/62
353. Ole Larsen . . . . .	omk	21.4.36	1.12.62	10	1.1.58	.....	44/62
354. Willy Mcilstrup . . . . .	omk	17.4.37	1.12.62	10	1.8.59	.....	40/62
355. Peder Albert Richard Hansen . . . . .	Brh	19.12.35	1.12.62	8	1.8.58	.....	42/62
357. Verner Johansen . . . . .	omk	29.10.36	1.12.62	10	1.2.59	.....	38/62
359. Preben Thomas Nielsen Thomsen . . . . .	omk	7.4.37	1.12.62	10	1.10.59	.....	44/62
363. Ejler Viktor Christensen . . . . .	omk	3.6.35	1.12.62	10	1.12.59	.....	43/62
367. Hans Nissen Nielsen . . . . .	omk	18.4.36	1.12.62	10	1.6.60	.....	42/62
368. Jørn Christian Larsen . . . . .	omk	18.8.36	1.12.62	10	1.6.60	.....	44/62
370. Carlo Hildeberg Jensen . . . . .	omk	18.8.36	1.12.62	10	1.6.60	.....	40/62
373. Tage Erling Poulsen . . . . .	omk	10.4.37	1.12.62	10	1.12.60	.....	48/62
377. Jørgen Albrechtsen . . . . .	Gl	27.1.37	1.7.63	8	1.5.59	.....	44/62
378. Bent Skov Laustsen . . . . .	Ø	17.6.34	1.7.63	8	1.2.58	.....	37/62
381. Erik Enegaard . . . . .	K	26.6.38	1.7.63	10	1.10.60	.....	43/62
382. Arne Andreas Nielsen . . . . .	omk	8.5.36	1.7.63	10	1.10.59	.....	45/62
388. Carl Vilhelm Odgaard Møller . . . . .	omk	21.2.37	1.9.63	10	1.7.59	.....	38/63
389. Peter Kristian Hede . . . . .	omk	7.9.35	1.9.63	10	1.6.60	.....	52/63
391. Erik Andresen . . . . .	omk	8.5.39	1.9.63	10	1.6.60	.....	39/63
392. Ole Leiling . . . . .	omk	26.1.38	1.9.63	10	1.6.60	.....	44/63
393. Andreas Anton Christiansen . . . . .	omk	11.4.40	1.9.63	10	1.8.62	.....	44/63
395. Kort Kortsen . . . . .	omk	9.1.37	1.9.63	10	1.12.61	.....	43/63
396. Hugo Eigil Kristensen . . . . .	K	28.11.35	1.9.63	10	1.2.62	.....	43/63
402. Jørgen Valdemar Johansen . . . . .	Ø	17.12.36	1.11.63	8	1.4.59	.....	43/63
403. Alfred Kronborg Jensen . . . . .	omk	10.1.37	1.11.63	10	1.10.60	.....	42/63
404. Niels Bent Jensen . . . . .	omk	22.1.38	1.11.63	10	1.8.61	.....	47/63
405. Laurs Rasmussen . . . . .	omk	9.10.38	1.11.63	10	1.4.62	.....	43/63
406. Mogens Abraham Henriksen . . . . .	omk	12.7.35	1.11.63	10	1.9.62	.....	53/63
409a. Egon Gjørup Knudsen . . . . .	omk	4.8.38	1.2.64	10	1.12.60	.....	48/62
412. Tonny Robert Rasmussen . . . . .	9	24.11.37	1.9.64	8	1.12.58	.....	47/64
416. Jørgen Villy Hansen . . . . .	pakke	7.5.40	1.9.64	8	1.9.62	.....	45/64
418. Jørgen Bendt Nielsen . . . . .	omk	1.6.40	1.9.64	10	1.4.62	.....	38/64
421. Svend Tarp Jørgensen . . . . .	Hvi	1.2.40	1.9.64	8	1.1.63	.....	49/64
422. Peter Obling Petersen . . . . .	21	14.9.38	1.9.64	8	1.2.63	.....	46/64
423. Ib Houland Andreasen . . . . .	omk	4.6.39	1.9.64	10	1.3.63	.....	39/64
427. Henning Johansen . . . . .	omk	5.7.39	1.9.64	10	1.4.63	.....	38/64
428. Arne Ringe Sonnenborg . . . . .	omk	22.11.35	1.9.64	10	1.5.63	.....	41/64
430. Percival Kjær . . . . .	K	6.9.38	1.9.64	10	1.7.63	.....	46/64
433. Leo Barslund Nielsen . . . . .	V	16.3.38	1.9.64	8	1.9.63	.....	47/64
433a. Ole Jensen . . . . .	omk	18.8.39	1.1.65	10	1.9.63	.....	50/64
434. Bjarne Per Nielsen . . . . .	omk	11.2.37	1.5.65	10	1.6.59	.....	39/64
435. Jørgen Bach . . . . .	omk	30.5.35	1.5.65	10	1.8.58 <sup>1</sup>	.....	52/64
436. Jørgen Ingemann Strandborg Haasum . . . . .	omk	14.3.38	1.5.65	10	1.7.60	.....	38/64
438. Kaj Meldgaard Christensen . . . . .	omk	29.4.37	1.5.65	10	1.2.60	.....	45/65
439. Keld Broni . . . . .	omk	3.7.40	1.5.65	10	1.2.63	.....	48/64

1) u.f.nr. 1.5.-31.10.63.

Tjenestemænd	Tjene- stedet	Født	Over- pak- mester	Lønramme	Postbud	Land- postbud	Fag- prøve
<i>(overpakmestre)</i>							
441. Agner Pedersen	omk	6.11.37	1.5.65	10	1.12.61	.....	44/65
443. Mogens Holm Sørensen	omk	26.2.41	1.5.65	10	1.5.63	.....	39/64
444. Benny Jacobsen	omk	1.7.41	1.5.65	10	1.11.63	.....	46/64
445. Finn Sørensen	2	8.8.41	1.5.65	8	1.9.62	.....	40/64
448. Richard Valdemar Hansen	omk	16.4.40	1.5.65	10	1.12.62	.....	51/64
449. Jørn Mortensen	omk	18.3.39	1.5.65	10	1.1.63	.....	49/64
451. Niels Adamsen	omk	8.8.39	1.5.65	8	1.5.63	.....	43/64
453. Ejner Strauss	9	25.12.40	1.5.65	8	1.8.63	.....	43/64
459. Jørn Nørr Olsen	omk	3.12.41	1.5.65	10	1.1.64	.....	50/65
460. Ove Anton Stocnse	F	1.9.40	1.5.65	8	1.1.64	.....	44/65
463. Jens Lauridsen	omk	5.1.39	1.5.65	10	1.3.64	.....	44/65
464. Jens Aage Andreas Hansen	omk	12.5.39	1.5.65	10	1.3.64	.....	45/65
466. Svend Knudsen	omk	16.6.35	1.9.65	10	1.12.59 <sup>1</sup>	.....	40/65
467. Erik Durup Pindbo	omk	30.5.38	1.9.65	10	1.12.61	1.11.60	40/63
468. Harry Boest Frederiksen	omk	6.8.37	1.9.65	10	1.12.61	.....	40/65
469. Søren Andersen	13	12.2.41	1.9.65	8	1.6.63	.....	49/65
470. Viggo Madsen	K	13.5.38	1.9.65	10	1.4.62	.....	42/65
471. Svend Aage Tønnes	omk	18.10.40	1.9.65	10	1.12.62	.....	52/65
472. Svend Erik Larsen	omk	27.12.41	1.9.65	10	1.12.63	.....	37/65
475. Kai Olin	omk	27.7.40	1.9.65	10	1.1.65	.....	48/65
476. Jørgen Richard Karred Larsen	omk	27.1.41	1.9.65	10	1.8.64	.....	41/65
476a. Johannes Ejvind Hansen	omk	3.3.37	1.2.66	8	1.2.64	1.12.60	36/65
482a. Jens Erwin Kirkegaard (1/2 tj.)	omk	4.6.36	1.5.65 <sup>2</sup>	8	1.12.63	.....	42/65
485. Richardt Jacobsen	omk	21.8.39	1.9.66	8	1.10.64	.....	36/66
487. Knud Willy Kristensen	K	28.10.36	1.9.66	10	1.8.65	.....	39/66
490. Niels Arne Brødsgaard Jørgensen	12	2.9.42	1.9.66	8	1.4.65	.....	47/66
491. Arne Jensen	omk	5.6.43	1.9.66	10	1.6.65	.....	46/66
493. Bent Dalsgaard Iversen	21	29.6.38	1.9.66	8	1.7.65	.....	42/66
494. Hans Jørgen Troelsen Jakobsen	omk	14.4.35	1.9.66	8	1.7.65	.....	43/66
495. Vagn Overgaard Olesen	omk	27.5.38	1.9.66	8	1.9.65	.....	43/66
496. Per Kirkegaard	omk	27.9.37	1.9.66	8	1.9.65	.....	47/66
496a. Poul Kristian Brøndlund	omk	25.4.40	1.5.67	10	1.6.63	.....	43/66
499. Niels Degn Eriksen	Ksa	9.12.39	1.5.67	8	1.8.63	.....	44/66
502. Per Ivan Nielsen	21	14.9.44	1.5.67	8	1.10.65	.....	47/66
503. Knud Helt	omk	28.6.32	1.5.67	10	1.10.65	.....	38/66
503a. Ib Larsen	afi	31.8.39	1.5.65 <sup>3</sup>	8	1.9.62	.....	36/64
508. Erling Marinus Tøgersen	omk	7.10.42	1.9.67	8	1.12.63	.....	45/67
511. Ole Erik Spangholm	omk	2.5.37	1.9.67	8	1.5.66	.....	42/67
513. Henning Forsmann Hansen	omk	1.9.43	1.5.68	10	1.12.65	.....	50/67
514. Jens Egeby	afi	28.5.42	1.5.68	8	1.11.65	.....	43/67
515. Kjeld Daniel Christensen	Ø	5.12.44	1.5.68	8	1.2.67	.....	43/67
516. John Lund Pedersen	omk	5.12.43	1.5.68	8	1.2.66	.....	38/67
517. Finn Lykke Jensen	omk	10.8.43	1.5.67 <sup>4</sup>	10	1.1.66	.....	51/66
517a. Erik Ole Nielsen	omk	17.1.38	1.5.68	8	1.1.67	.....	49/67
519. Niels Jørgen Nørgaard	omk	13.10.38	1.5.68	8	1.2.67	.....	54/67
520. Flemming Hede Henriksen	omk	7.11.41	1.10.68	8	1.2.64	.....	39/68
521. Flemming John Jensen	omk	6.9.37	1.10.68	8	1.11.63	.....	45/68
522. Ernst Pless Holst	K	6.8.44	1.10.68	8	1.10.66	.....	41/68
523. Arno Viktor Springer	omk	29.6.42	1.10.68	8	1.12.65	.....	47/67
526a. Erik Valdemar Munkstrup	omk	10.10.42	1.1.69	8	1.2.67	.....	46/68
527. Arne Leo Viggo Pedersen	omk	29.5.41	1.6.69	8	1.1.65	.....	40/68

<sup>1</sup>) u.f.nr. 1.11.64-28.2.65. <sup>2</sup>) u.f.nr. 1.11.66-31.10.67, ude af post- og telegrafv. 1.11.67-29.2.68. <sup>3</sup>) ude af post- og telegrafv. 1.12.69-31.12.71. <sup>4</sup>) ude af post- og telegrafv. 1.12.68-30.11.70.



Tjenestemænd	Tjene- stedet	Født	Over- pak- mester	Lønramme	Postbud	Land- postbud	Fag- prøve
<i>(overpakmestre)</i>							
528. Frede Christensen.....	omk	13.10.37	1.6.69	8	1.1.68	1.2.65	41/68
530. Svend Tage Jensen <sup>1</sup> .....	aff	25.1.44	1.6.69	8	1.1.67	.....	49/68
531. Jens Andersen.....	omk	30.10.44	1.6.69	8	1.1.67	.....	47/68
532a. Gert Jensen.....	Hé	12.8.45	1.6.69	8	1.12.67	.....	43/68
534. Dennick Allan Nielsen.....	omk	23.12.44	1.6.69	8	1.3.67	.....	54/68
537. Jens Vestergaard Madsen.....	omk	12.3.40	1.6.69	8	1.10.67	.....	54/68
538. John Frimodt Pedersen.....	omk	17.3.44	1.6.69	8	1.10.67	.....	42/68
539. Kristian Kjærgaard.....	omk	1.2.40	1.6.69	8	1.11.67	.....	38/68
540. Hugo Pedersen.....	omk	9.2.44	1.10.69	8	1.4.65	.....	45/69
542. Bjarne Peter Pedersen.....	omk	9.12.43	1.10.69	8	1.10.66	.....	40/69
543. John Løth Nielsen.....	omk	9.6.42	1.10.69	8	1.12.67	.....	35/69
544. Jørgen Torgius Petersen.....	omk	15.2.43	1.10.69	8	1.3.68	.....	50/69
545. Niels Jarlmark.....	omk	17.3.42	1.10.69	8	1.3.68	.....	47/69
548. Ole Kondrup Petersen.....	omk	4.4.39	1.5.70	8	1.9.64	.....	38/69
549. Niels Nørgaard.....	omk	4.5.43	1.5.70	8	1.1.66	.....	38/69
550. Preben Obel Thomsen.....	Ch	15.8.45	1.5.70	8	1.7.67 <sup>2</sup>	.....	52/69
552. Bjarne Stanley Pedersen.....	omk	4.7.44	1.5.70	10	1.3.67	.....	37/69
553. Peter Christensen.....	omk	30.8.46	1.5.70	8	1.12.67	.....	48/69
554. Per Frederiksen.....	omk	23.11.46	1.5.70	8	1.1.69	.....	46/69
555. Ernst Erik Edholm.....	Vby	27.10.46	1.5.70	8	1.3.69	.....	46/69
557. Ib Thomsen.....	omk	26.5.38	1.5.70	8	1.5.68	.....	46/69
560. Leif Ivan Nielsen <sup>1</sup> .....	Hl	18.3.44	1.5.70	8	1.10.68	.....	49/69
561. Finn Arvedsen.....	omk	2.1.46	1.5.70	8	1.10.68	.....	41/69
562. Svend Pedersen.....	Van	30.9.45	1.5.70	8	1.11.68	.....	49/69
564. Kurt Gynther Matthiasen.....	omk	9.3.41	1.5.70	8	1.12.68	.....	51/69
566. Peter Erik Hansen.....	omk	15.10.43	1.5.70	8	1.2.69	.....	49/69
567. Jens Frandsen Larsen.....	omk	3.8.44	1.5.70	8	1.4.69	.....	49/69
569. Ib Erling Skibild.....	omk	23.8.42	1.10.70	8	1.3.67	.....	43/70
570. Kaj Max Hansen.....	omk	16.2.44	1.10.70	8	1.12.67	.....	42/70
571. Per Ruddi Tørnblad.....	Ly	8.8.45	1.10.70	8	1.3.68	.....	43/70
572. Villy Bondo Møller Dongsted.....	omk	7.10.41	1.10.70	8	1.5.68	.....	39/70
573. Anders Peter Sørensen.....	omk	25.8.43	1.10.70	8	1.6.68	.....	38/70
575. Ole Krogh Johannessen.....	omk	10.6.46	1.10.70	8	1.6.69	.....	52/70
576. Henning Nikolaj Jensen.....	omk	21.8.40	1.4.71	8	1.1.65	.....	43/71
577. Knud Palle Leif Andersen.....	omk	13.1.46	1.4.71	8	1.3.68	.....	48/71
578. Arne Emil Jensen.....	omk	2.3.46	1.4.71	8	1.8.68	.....	49/71
579. Aage Galtheén.....	aff	10.2.44	1.4.71	8	1.11.67	.....	53/71
580. Jens Jørgen Rytter Jensen.....	omk	19.6.47	1.4.71	8	1.9.69	.....	41/71
583. Charles Walthor Vølcker.....	omk	21.11.45	1.4.71	8	1.12.68	.....	48/71
584. Jørgen Jens Peter Bonde.....	aff	31.8.45	1.4.71	8	1.4.69	.....	38/70
585. Lejf Holm.....	omk	1.9.44	1.4.71	8	1.6.69	.....	46/71
586. Carl Henning Frederiksen.....	omk	30.7.43	1.4.71	8	1.9.69	.....	39/71
587. Stig Flemming Lüthje.....	omk	21.1.47	1.4.71	8	1.9.69	.....	39/71
588. Peter Johan Ørtoft <sup>1</sup> .....	Van	25.1.41	1.4.71	8	1.9.69	.....	49/71
589. Børge Frode Jacobsen.....	omk	10.8.44	1.4.71	8	1.1.70	.....	48/71
590. Sten Holst Christiansen <sup>1</sup> .....	Gj	30.1.45	1.4.71	8	1.2.70	.....	53/71
591. Ole Mogens Olsen.....	omk	8.10.42	1.10.71	8	1.2.65	.....	42/71
592. Tage Edvard Jensen.....	omk	7.5.43	1.10.71	8	1.3.66	.....	44/71
593. Bent Anker Nielsen.....	omk	18.6.47	1.10.71	8	1.9.69	.....	41/71
594. Børge Rasmussen.....	NV	26.9.47	1.10.71	8	1.11.69	.....	45/71
595. Peter Østergaard.....	aff	10.6.42	1.10.71	8	1.12.68	.....	50/71

<sup>1)</sup> clevuddannelse. <sup>2)</sup> overpostbud, postbud 1.7.67.

Tjenestemænd	Tjenes- stedet	Født	Over- pak- mester	Lønramme	Postbud	Land- postbud	Fag- prøve
<i>(overpakmestre)</i>							
596. Asger Larsen .....	omk	5.7.42	1.10.71	8	1.5.70	.....	45/71
597. Erik Jørgensen .....	omk	13.8.41	1.10.71	8	1.6.70	.....	43/71
598. Børge Nielsen .....	omk	8.2.38	1.4.72	8	1.5.62	.....	45/72
599. Ib Aagaard Hansen .....	omk	3.5.44	1.4.72	8	1.4.66	.....	49/72
600. Hans Refsgaard .....	af	3.11.42	1.4.72	8	.....	1.5.66	38/72
601. Thomas Thomsen .....	omk	9.2.37	1.4.72	8	1.6.66	.....	45/72
602. Flemming Sørensen .....	af	26.2.44	1.4.72	8	1.8.66	.....	43/72
603. Ole Bjørn Frimodt .....	af	29.1.46	1.4.72	8	1.5.68	.....	50/72
604. Leif Nielsen .....	NV	28.12.46	1.4.72	8	1.2.69	.....	37/72
605. Bent Andreas Olsen .....	omk	19.11.43	1.4.72	8	1.2.68	.....	45/72
606. Ole Benny Møller .....	af	12.10.45	1.4.72	8	1.3.68	.....	44/72
607. John Nielsen .....	omk	8.5.47	1.4.72	8	1.5.70	.....	49/72
608. Henning Villumsen .....	Søb	2.1.45	1.4.72	8	1.9.69	.....	45/72
609. Torben Skov Hansen .....	af	24.9.45	1.4.72	8	1.12.68	.....	47/72
610. Ole Frederik Iver Jørgensen .....	af	9.1.44	1.4.72	8	1.2.69	.....	48/72
611. Tommy Leon Hillersdal .....	omk	5.3.48	1.4.72	8	1.4.69 <sup>1)</sup>	.....	48/72
612. Egon Brandt Petersen .....	omk	12.3.48	1.4.72	8	1.5.70	.....	39/72
613. Henning Steen Hansen .....	omk	19.11.44	1.4.72	8	1.6.69	.....	50/72
614. Frank Normann Langholm .....	omk	8.8.46	1.4.72	8	1.7.69	.....	45/72
615. Christian Strømgaard Hansen .....	omk	31.10.45	1.4.72	8	.....	1.10.69	51/72

<sup>1)</sup> overpostbud 1.1.71.

Tjenestemand	Tjenes- stedet	Født	Kontor- pak- mester	Overpostbud		Postbud	Land- postbud
				I	II (postpak- mester)		
<b>Kontorpakmestre (lr. 7).</b>							
48. Vilhelm Julius Friis Bille	Ly	10.5.13	1.4.58	1.4.55	1.4.46	1.6.38	
51. Svend Aage Anders Gertz Jensen	Søb	2.4.20	1.12.58	.....	1.4.50	1.5.44	
53. Hakon Poul Gertsen	omk	23.8.17	1.2.59	1.4.49	1.4.47	1.9.41	
62. Frits Overgaard Jensen	omk	28.9.21	1.4.60	1.2.52	1.3.48	1.10.45	
64. Ove Sønderholm Christensen	af	9.2.08	1.2.61	1.12.52	1.9.48	1.2.48	
66. Christian Emil Jørgensen	F	19.12.15	1.4.61	1.4.49	1.8.45	1.1.40	
69. Viggo Skovlund Bøggild Laursen	pakke	21.5.19	1.4.61	1.6.52	1.7.47	1.6.43	
70. Erik Sønderholm Christensen	V	1.6.23	1.4.61	1.12.52	1.2.47	1.4.46	
71. Robert Hjørdemaal Klestrup	omk	8.5.23	1.4.61	1.12.52	1.12.48	1.4.46	
72. Gunnar Jens Gregersen	K	26.2.20	1.4.61	1.2.53	1.10.46	1.3.44	
73. Kaj Pallesgaard Kristensen	omk	26.11.07	1.4.61	1.4.54	1.4.46	1.4.43	1.11.35
74. Ivan Leif Jørgensen	omk	12.2.25	1.4.61	1.9.54	1.12.48	1.4.46	
75. Henry Christian Hammersholt Christensen	Gj	1.2.16	1.4.61	1.4.55	1.4.46	1.4.41	
76. Svend August Karlsson	omk	7.12.25	1.4.61	1.4.55	1.12.48	1.1.47	
77. Holger Edmund Christensen	Hé	4.1.15	1.4.61	1.4.55	1.10.49	1.10.48	1.2.48
78. Svend Aage Hansen	omk	31.10.08	1.4.61	1.11.55	1.4.49	1.2.48	
79. Leif Erik Heinemann	omk	6.5.10	1.4.61	1.11.55	1.4.49	1.2.48	
80. Willy Petersen	omk	16.5.14	1.4.61	1.4.56	1.4.49	1.2.48	
81. Alf Peter Villiam Andreas Andersen	omk	31.7.22	1.4.61	1.9.56	1.5.49	1.2.48	
82. Villy Egon Jeppesen	omk	17.6.20	1.4.61	1.10.56	1.5.51	1.2.48	
83. Poul Edvard Hyllestad	S	13.4.20	1.4.61	1.4.57	1.12.46	1.5.44	
84. Erik Gregers Jørgensen	luh	6.5.24	1.4.61	1.4.57	1.2.51	1.11.48	
85. Svend Kjærgaard	Ksa	28.3.24	1.4.61	1.4.57	1.6.52	1.6.46	
86. Hans Jacob Christiansen	Ø	26.6.11	1.4.61	1.11.57	1.4.46	1.2.40	
86a. Erik Hammerhøj	Gl	14.9.21	1.4.61	1.3.58	1.12.48	1.10.45	
88. Børge Willy Jonsson	V	2.9.18	1.11.61	1.12.52	1.2.47	1.12.46	
89. Villy Linus Pedersen	told	23.9.21	1.11.61	1.8.53	1.9.47	1.8.46	
90. Gunner Verner Christensen	omk	18.2.26	1.1.62	1.4.57	1.4.53	1.11.50	
91. Ejnar Mikkelsen	omk	28.2.18	1.1.62	.....	1.4.52	1.2.48	
94. Helge Petersen	N	23.2.14	1.4.62	1.3.50	1.4.46	1.3.38	
95. Max Leo Sværd Rasmussen	ap	16.8.06	1.4.62	1.7.50	1.4.43	1.4.38	
101. Valther Fridolf Jensen	pakke	28.11.18	1.4.62	1.12.52	1.1.49	1.12.42	
102. Poul Støvlbæk	V	7.5.16	1.4.62	1.12.52	1.4.49	1.3.48	
103. Octavius Christian Niels Frederiksen	NV	3.4.04	1.4.62	1.4.54	1.4.46	1.12.38	
104. Arne Hylager Jensen	told	7.5.23	1.4.62	1.6.54	1.1.48	1.10.47	
105. Karlo Max Viktor Serritzlev	K	8.7.14	1.4.62	1.6.54	1.3.50	1.2.48	
106. Peter Edmund Lorentsen Brøndum	F	2.9.22	1.4.62	1.10.54	1.3.48	1.4.46	
107. Bent Harald Jørgensen	V	25.4.25	1.4.62	1.10.54	1.8.51	1.7.49	
108. Egon Petersen	V	10.5.25	1.4.62	1.10.54	1.6.52	1.10.49	
109. Harald Bøegh	N	7.6.14	1.4.62	1.11.54	1.4.46	1.12.40	
110. Egon Laurits Larsen	Van	19.7.14	1.4.62	1.4.55	1.1.48	1.1.42	1.8.38
111. Kaj Aage Christensen Kjærgaard	K	5.11.16	1.4.62	1.7.55	1.4.50	1.2.48	
112. Verner Marius Tistrand Hansen	K	21.2.20	1.4.62	1.3.56	1.10.50	1.2.48	
113. Helmuth Sørensen	K	17.5.21	1.4.62	1.9.56	1.11.50	1.3.48	
114. Preben Finn Grüner-Pedersen	K	28.5.24	1.4.62	1.11.56	1.8.51	1.7.49	
115. Erling Flagfeldt	K	27.2.25	1.4.62	1.11.56	1.10.53	1.2.51	
115a. Carl Lundqvist Andersen	Ba	18.11.05	1.4.62	1.4.57	1.4.53	1.11.51	1.4.36
116. Kaj Verner Johannesen	Ø	1.10.20	1.4.62	1.4.58	1.4.46	1.10.44	
117. Henry Albert Christiansen	Ly	22.9.17	1.4.62	.....	1.11.47	1.4.43	
119. Robert Ingvar Jensen	Hvi	29.10.24	1.4.62	.....	1.2.49	1.4.46	
120. Einer Nyvang Nielsen	omk	5.4.18	1.4.62	.....	1.6.52	1.3.49	
121. Niels Aage Dahl	S	9.12.23	1.4.62	.....	1.6.52	1.6.50	
122. Jørgen Poulsen	omk	12.6.24	1.4.62	.....	1.2.53	1.4.46	

Tjenestemænd	Tjenestested	Født	Kontorpakmester	Overpostbud		Postbud	Landpostbud	
				I	II (postpakmester)			
<i>(kontorpakmestre)</i>								
123.	Jens Carl Gustav Hansen	Brh	7.9.21	1.4.62	.....	1.2.53	1.11.49	
125.	Hugo Ivan Andersen	Ly	28.1.22	1.4.62	.....	1.4.53	1.9.47	
125a.	Børge August Christian Jensen	Bav	16.4.13	1.4.62	.....	1.4.53	1.2.48	
126.	Preben Hugo Alexander Hansen	omk	17.6.27	1.4.62	.....	1.4.53	1.6.51	
127.	Henry Huusom Petersen	omk	5.11.17	1.4.62	.....	1.8.53	1.2.48	
128.	Anton Johannes Aksel Larsen	Ksa	10.10.20	1.4.62	.....	1.9.53	1.11.46	
128a.	Aage Erwin Köhlert	Gl	5.9.26	1.4.62	.....	1.11.53	1.1.49	
129.	Charles Leth	omk	24.2.20	1.4.62	.....	1.6.54	1.7.51	
130.	Stanley Peder Velling	omk	12.9.27	1.4.62	.....	1.6.54	1.12.51	
131.	Paul Anker Nielsen	omk	20.2.27	1.4.62	.....	1.10.54	1.11.51	
132.	Louis Ruben	omk	15.11.29	1.4.62	.....	1.4.55	1.7.54	
133.	Johannes Christensen	omk	30.3.25	1.4.62	.....	1.5.55	1.5.51	
134.	Kaj Heitmann	F	21.3.25	1.6.62	1.2.55	1.11.51	1.4.46	
135.	Hans Kristian Steensen	omk	27.4.26	1.6.62	.....	1.7.55	1.7.51	
136.	Frede Peter Georg Nielsen	ap	17.10.16	1.7.62	1.9.53	1.4.47	1.2.47	
137.	Helge Kjeld Hansen	K	7.5.25	1.7.62	1.12.56	1.11.51	1.6.46	
138.	Jørgen Holm	omk	23.9.29	1.11.62	.....	1.1.56	1.7.51	
139.	Svend Anker Andersen	K	4.2.27	1.12.62	1.2.57	1.10.53	1.7.51	
140.	Anton Nielsen	K	9.5.27	1.1.63	1.2.57	1.10.53	1.12.51	
142.	Ejgil Oscar Berthil Larsen	N	21.12.18	1.2.63	.....	1.10.48	1.1.46	
143.	Arnold Pedersen	omk	23.1.20	1.3.63	.....	1.4.56	1.9.50	
147.	Erik Martin Hansen	pakke	8.12.16	1.4.63	1.6.54	1.6.50	1.6.46	
148.	Niels Peter Nielsen	ap	15.6.22	1.4.63	1.11.54	1.2.53	1.12.50	
149.	Ruben Hans Gwinner	NV	7.5.15	1.4.63	1.4.55	1.4.46	1.6.39	
150.	Henning Frederiksen	told	31.7.21	1.4.63	1.6.55	1.11.49	1.8.45	
151a.	Christian Herman Olsen	Tå	5.8.12	1.4.63	1.4.56	1.5.48	1.6.38	
152.	Ejner Meyer Larsen	ap	23.3.23	1.4.63	1.5.56	1.6.52	1.6.48	
153.	Gert Christen Bertelsen	NV	25.4.21	1.4.63	1.4.57	1.3.48	1.5.45	
154.	Hans-Henrik Weiling Nielsen	Vby	20.11.20	1.4.63	1.4.57	1.7.48	1.12.44	
155.	Kristian August Rasmussen	K	14.10.08	1.4.63	1.8.57	1.4.49	1.2.48	
156.	John Gunnar Jensen	V	28.3.22	1.4.63	.....	1.12.48	1.6.46	
158.	Arvid Fritz Helge Nielsen	Ø	28.10.24	1.4.63	.....	1.3.51	1.4.46	
159.	Ejner Erik Hansen	Van	22.7.24	1.4.63	.....	1.6.51	1.1.49	
160.	Poul Hansen	N	21.1.27	1.4.63	.....	1.11.51	1.2.48	
161.	Erik Christian Hansen	Ø	15.3.25	1.4.63	.....	1.3.52	1.3.50	
162.	Kjeld Irming-Pedersen	Ø	3.6.30	1.4.63	.....	1.10.52	1.7.51	
163.	Jørn Max Reuter	F	21.12.25	1.4.63	.....	1.12.52	1.3.47	
164.	Kurt Schrøder Jensen	F	26.2.26	1.4.63	.....	1.12.52	1.4.47	
165.	Frantz Adolph Kjeld Nielsen	luh	27.9.18	1.4.63	.....	1.2.53	1.2.48	
166.	Poul Loch Nielsen	V	23.8.30	1.4.63	.....	1.2.53	1.11.51	
167.	Alfred Otto Østergaard	Ch	7.5.22	1.4.63	.....	1.3.53	1.2.47	
168.	Arne Daniel Christensen	S	18.4.30	1.4.63	.....	1.8.53	1.5.51	
169.	Thyge Pedersen Tøgersen	S	4.11.26	1.4.63	.....	1.9.53	1.6.51	
170a.	Georg Uldahl Engraf	Bav	6.11.22	1.4.63	.....	1.4.54	1.3.49	1.2.48
171.	Alexander Kay Kraul	K	27.2.19	1.4.63	.....	1.5.54	1.10.50	
172.	Niels Jørgen Nielsen	K	28.8.29	1.4.63	.....	1.5.54	1.6.53	
174.	Vagn Ingemann Gadegaard Dubgaard	Ly	9.11.14	1.4.63	.....	1.4.55	1.2.48	
175.	Max Holme Jensen	Ly	26.9.18	1.4.63	.....	1.4.55	1.2.48	
176.	Knud Launy Johansen Grønberg	Hvi	19.12.26	1.4.63	.....	1.9.55	1.10.50	
178.	Ove Petersen	Vir	31.10.24	1.4.63	.....	1.4.56	1.1.47	
179.	Hans Jørgen Rosendahl	omk	16.10.32	1.4.63	.....	1.4.56	1.8.54	
180.	Jørgen Blicher	omk	7.11.28	1.4.63	.....	1.5.56	1.12.53	
181.	Bendt Haurum Holmskov	omk	8.1.27	1.4.63	.....	1.6.56	1.10.50	
182.	Svend Aage Eskildsen	omk	21.3.28	1.4.63	.....	1.10.56	1.12.52	



Tjenestemænd	Tjene- stedet	Født	Kontor- pak- mester	Overpostbud		Postbud	Land- postbud
				I	II (postpak- mester)		
<i>(kontorpakmestre)</i>							
183.	Jørgen Andersen	K	28.10.30	1.4.63	.....	1.12.56	1.2.55
184.	Aage Niels Kristensen	omk	20.3.31	1.4.63	.....	1.1.57	1.6.55
185.	Erik Olsen	omk	7.9.30	1.4.63	.....	1.1.57	1.8.55
186.	Jan William Bech	Hé	4.8.28	1.4.63	.....	1.4.57	1.6.50
187.	Henning Berg Lund	omk	27.9.28	1.4.63	.....	1.4.57	1.10.53
189.	Anker Willy Heinrich Semmelroth	omk	9.6.21	1.4.63	.....	.....	1.7.46
191.	Arne Peder Jensen	luh	1.12.29	1.4.63	.....	.....	1.5.53
192.	Børge Rahbøl	Ch	8.2.09	1.6.63	.....	1.6.56	1.2.48
193.	Povl Egholm Hansen	ap	4.3.26	1.7.63	1.12.57	1.6.55	1.12.50
194.	Leo Grøndal Nissen	ap	29.12.26	1.7.63	.....	1.4.54	1.7.51
195.	Hans Mogensen Thomassen	omk	4.5.27	1.7.63	.....	.....	1.3.52
196.	Harris Woulfsbach Frederiksen	omk	25.10.23	1.10.63	.....	.....	1.5.49
197.	Søren Blanner Kristensen	Ø	15.3.27	1.11.63	.....	1.4.53	1.3.52
198.	Arne Emil Møller Larsen	Vby	7.8.26	1.11.63	.....	1.4.58	1.7.49 <sup>1)</sup>
199.	Aage Larsen	omk	13.2.20	1.12.63	.....	1.6.55	1.11.50
200.	Axel Sejer Jensen	told	15.8.19	1.1.64	.....	1.11.49	1.5.46
201.	Marius Peter Egon Larsen	V	20.9.28	1.1.64	.....	1.11.54	1.10.52
202.	Tage Villiam Pedersen	K	9.6.31	1.1.64	.....	1.12.56	1.3.55
203.	Henry Jensen	Vby	12.4.28	1.1.64	.....	.....	1.10.52
204.	Karl Johan Hendriksen	Søb	20.10.24	1.2.64	.....	.....	1.1.51
205.	Max Schlüter	SV	24.9.12	1.4.64	1.2.55	1.2.53	1.2.48
207.	Børge Høj Petersen	pakke	8.10.25	1.4.64	1.4.57	1.7.52	1.11.46
208.	Poul Emil Jeppesen	omk	9.3.09	1.4.64	1.7.57	1.4.52	1.2.48
209.	Aksel Christian Pedersen	told	4.8.12	1.4.64	.....	1.6.51	1.2.48
210.	Arne Albert Jensen	told	5.3.22	1.4.64	.....	1.8.51	1.4.46
211.	Erik Ove Weihe	told	9.10.22	1.4.64	.....	1.4.52	1.4.46
213.	Mogens Hansen	F	23.9.27	1.4.64	.....	1.10.53	1.10.48
214.	Anker Mads Stefan Pedersen	Gj	12.12.27	1.4.64	.....	1.2.54	1.1.49
218.	Folmer Christensen	V	26.8.29	1.4.64	.....	1.12.54	1.5.53
219.	Helge Laurits Emil Lintrup	ap	4.12.23	1.4.64	.....	1.4.55	1.6.48
220.	Niels Kristian Pedersen	Hé	8.10.28	1.4.64	.....	1.4.55	1.6.51
221.	Christian Hansen	luh	21.12.20	1.4.64	.....	1.6.55	1.6.50
222.	Arne Lars Evander	told	23.6.23	1.4.64	.....	1.7.55	1.6.47
223.	Otto Jung	ap	18.5.28	1.4.64	.....	1.9.55	1.6.49
224.	Arthur Hagbard Jørgensen	ap	26.10.21	1.4.64	.....	1.12.55	1.4.52
225.	Marius Jørgensen Lorensen	ap	16.4.23	1.4.64	.....	1.12.55	1.5.52
226.	Peter August Wolter	V	19.12.28	1.4.64	.....	1.12.55	1.12.53
227.	Jens Gabelgaard Clausen	HI	19.12.25	1.4.64	.....	1.3.56	1.1.50
228.	Paul Anders Peter Andersen	S	15.11.26	1.4.64	.....	1.10.56	1.7.51
229.	Hans Erik Larsen	Hot	20.6.30	1.4.64	.....	1.11.56	1.7.51
230.	Villy Erling Arne Bendtsen	K	13.10.16	1.4.64	.....	1.12.56	1.2.48
231.	Kurt Engelhardt Rasmussen	K	6.4.32	1.4.64	.....	1.12.56	1.7.55
232.	Villy Palle Harly Nielsen	K	3.1.28	1.4.64	.....	1.3.57	1.6.51
233.	Arne Vildenfeldt Rasmussen	K	26.11.29	1.4.64	.....	1.3.57	1.3.54
234.	Niels Frede Steen	K	10.6.30	1.4.64	.....	1.3.57	1.3.55
235.	Peter Poulsen	Søb	2.6.26	1.4.64	.....	1.4.57	1.7.51
236.	Egon Kristian Pedersen	Vir	23.5.25	1.4.64	.....	1.5.57	1.1.51
237.	Flemming Rasmussen	Ø	22.5.30	1.4.64	.....	1.12.57	1.4.52
238.	Verner Schou	Brh	13.11.27	1.4.64	.....	.....	1.12.48
239.	Hans Helge Jens Mortensen	Ly	21.2.30	1.4.64	.....	.....	1.8.51
240.	Jens Kristian Andersen	Van	5.12.26	1.4.64	.....	.....	1.10.51

<sup>1)</sup> ude af post- og telegrafv. 1.9.52–31.1.53.

Tjenestemænd	Tjenestested	Født	Kontorpakmester	Overpostbud		Postbud	Landpostbud
				I	II (postpakmester)		
<i>(kontorpakmestre)</i>							
241.	Oskar Sigfred Abildskov	omk	5.11.19	1.4.64	.....	1.5.52	
242.	Fritz Roland Hirsch Sørensen	omk	31.5.27	1.4.64	.....	1.6.52	
243.	Kaj Erik Rostgaard Nielsen	omk	28.5.31	1.4.64	.....	1.12.53	
244.	Niels Martinus Malle	omk	18.10.29	1.4.64	.....	1.11.52	
245.	Arne Kornerup Bang Christensen	omk	31.5.28	1.4.64	.....	1.12.52	
246.	Frede Andersen	Hvi	2.9.28	1.4.64	.....	1.12.52	
247.	John Hansen	Vby	25.1.32	1.4.64	.....	1.2.53	
250.	Arne Ole Nielsen	omk	14.9.30	1.4.64	.....	1.5.54	
251.	Karl Godsk Mikkelsen	omk	17.5.31	1.4.64	.....	1.6.54	
252.	Lindy Etof Vagnkilde	omk	3.10.33	1.4.64	.....	1.2.56	
253.	Olaf Blanner Kristensen	omk	29.12.30	1.4.64	.....	1.2.55	
254.	Bent Cecil Lars Petersen	omk	17.10.30	1.4.64	.....	1.2.55	
255.	Mogens Peder Mogensen	K	12.11.32	1.4.64	.....	1.4.57	
256.	Robert Vagn Diekelmann Kristiansen	pakke	29.5.22	1.5.64	..... 1.7.54	1.4.46	
257.	Paul-Ebbe Meyer	omk	2.6.34	1.6.64	.....	1.10.56	
258.	Erik Saxbeck	Hl	17.1.31	1.9.64	1.4.64	1.2.52	
259.	Henry Bjerre Pedersen	K	14.8.33	1.9.64	.....	1.8.57	
261.	Egon Madsen	V	10.4.21	1.11.64	..... 1.3.58	1.12.50	
262.	Olaf Jørgen Nicolai Crillesen	pakke	28.9.16	1.12.64	..... 1.4.56	1.10.40	
264.	Nis Aage Damgaard	K	13.5.33	1.3.65	.....	1.8.57	
265.	Christian Peter Hede	K	19.7.33	1.3.65	.....	1.2.58	
267.	Egon Gudmund Petersen	NV	15.8.16	1.4.65	..... 1.4.52	1.4.47	
268.	Viggo Johannes Børge Hansen	SV	28.9.21	1.4.65	..... 1.11.52	1.11.46	
269.	Henning Leif Frederiksen	Bav	16.11.24	1.4.65	..... 1.4.55	1.1.49	
270.	Per Boie Rasmussen	F	23.8.29	1.4.65	..... 1.9.55	1.9.50	
271.	Erling Ejvind Hansen	F	4.9.29	1.4.65	..... 1.10.55	1.10.50	
272.	Thorkild Andersen Toft	pakke	10.1.23	1.4.65	..... 1.4.56	1.3.48	
273.	Leo Aage Ludvig Hansen	omk	8.12.24	1.4.65	..... 1.4.56	1.1.49	
274.	Ib Thygesen	pakke	15.6.27	1.4.65	..... 1.5.56	1.7.48	
275.	Svend Aage Kristensen	told	14.4.28	1.4.65	..... 1.8.56	1.10.52	
276.	Erik Holger Møllnitz	ap	23.7.29	1.4.65	..... 1.11.56	1.12.52	
277.	Viggo Jensen	N	4.6.26	1.4.65	..... 1.1.57	1.7.51	
278.	Werner Eskelund Clausen	ap	7.1.31	1.4.65	..... 1.4.57	1.6.55	
279.	Svend Aage Qvist Christensen	ap	31.3.24	1.4.65	..... 1.9.57	1.9.51	
280.	Niels Peter Kaj Hansen	told	23.11.05	1.4.65	1.4.64	1.10.38	
281.	Carl Einar Fanø Christiansen	told	23.12.19	1.4.65	1.4.64	1.2.48 <sup>1)</sup>	
282.	Knud Nystrand	pakke	9.7.27	1.4.65	1.4.64	1.12.48	
283.	Tage Hans Edvard Christensen	luh	23.11.29	1.4.65	1.4.64	1.2.51 <sup>2)</sup>	
284.	Johan Høj Jakobsen	Ø	22.12.28	1.4.65	.....	1.5.52	
285.	Kurt Otto Hansen	Søb	16.7.28	1.4.65	.....	1.9.52	
286.	Peter Arne Mandal Hansen	S	25.7.31	1.4.65	.....	1.7.53	
287.	Reinhardt Andersen	Ø	14.8.28	1.4.65	.....	1.10.52	
290.	Kristian Villy Bøgh	Brh	10.12.28	1.4.65	.....	1.6.53	
291.	Ib Lykke Thomassen	Hot	13.8.32	1.4.65	.....	1.1.55	
292.	Erik Bisgaard Madsen	V	13.11.29	1.4.65	.....	1.12.53	
294.	Povl Lund Hansen	Hl	15.6.33	1.4.65	.....	1.7.54	
295.	Kurt Oldenburg Christensen	omk	20.11.32	1.4.65	.....	1.8.55	
296.	Egon Verner Larsen	Ksa	2.12.31	1.4.65	.....	1.11.55	
298.	Svend Aage Gammelmark Mortensen	omk	31.5.33	1.4.65	.....	1.12.55	
299.	Henning Jørgensen	omk	10.5.31	1.4.65	.....	1.12.55	
300.	Arne Højmark Varsnæs	omk	23.3.31	1.4.65	.....	1.4.56	

<sup>1)</sup> overpostbud II 1.5.53–30.6.55. <sup>2)</sup> overpostbud II 1.9.54–31.1.57.

	Tjenestemand	Tjenestested	Født	Kontorpakmester	Overpostbud		Postbud	Landpostbud
					I	II (postpakmester)		
<i>(kontorpakmestre)</i>								
301.	Ole Rom.....	omk	20.4.32	1.4.65	.....	.....	1.5.56	
303.	Alf Bonnemann Andersen.....	K	7.9.31	1.4.65	.....	.....	1.8.56	
305.	Niels Blåsbjerg Jørgensen.....	omk	15.12.31	1.4.65	.....	.....	1.11.56	
307.	Christen Taulborg Jensen.....	S	13.3.32	1.4.65	.....	.....	1.12.56	
308.	Svend Erik Preben Poulsen.....	omk	13.11.32	1.4.65	.....	.....	1.12.56	
309.	Jørgen Henry Hansen.....	Van	29.10.33	1.4.65	.....	.....	1.4.57	
310.	Svend Erik Mikkelsen.....	Gl	10.5.34	1.4.65	.....	.....	1.3.58	
311.	Jens Henning Vind Petersen.....	V	12.3.34	1.4.65	.....	.....	1.5.58	
312.	Herluf Andersen.....	K	13.5.35	1.4.65	.....	.....	1.7.58	
313.	Niels Peter Stenberg Eriksen.....	Tå	18.9.29	1.4.65	.....	.....	1.1.62	1.10.59
314.	Erhard Wisti Andersen.....	Vær	15.2.31	1.4.65	.....	.....	1.10.62 <sup>1</sup>	
315.	Svend Ove Olsen.....	V	29.10.32	1.7.65	.....	.....	1.11.53	
316.	Niels Egon Hansen.....	V	6.5.36	1.7.65	.....	.....	1.12.59	
317.	Kjeld Bjarne Nielsen.....	Ø	12.5.31	1.8.65	.....	.....	1.5.53 <sup>2</sup>	
318.	Niels Kristiansen.....	K	17.8.35	1.8.65	.....	.....	1.2.59	
319.	Anders Morten Eilerskov Jensen.....	K	22.5.36	1.8.65	.....	.....	1.8.59	
320.	Svend Aage Sørensen.....	Vby	16.4.29	1.9.65	.....	.....	1.12.53	
321.	Kai Møller Pedersen.....	K	14.1.37	1.9.65	.....	.....	1.9.59	
322.	Erik Eugen Schultz.....	NV	22.4.31	1.12.65	.....	.....	1.5.52	
324.	Leif Bent Petersen.....	V	3.11.37	1.12.65	.....	.....	1.12.62	
325.	Kjeld Hugo Eggebrecht Pedersen.....	K	7.7.22	1.2.66	.....	1.7.47	1.4.46	
326.	Per Martin Pedersen.....	K	11.7.36	1.2.66	.....	.....	1.6.60 <sup>3</sup>	
327.	Georg Ingo Pedersen.....	pakke	9.4.12	1.4.66	1.12.49	1.5.38	1.5.36	
328.	Vilhelm Johannes Larsen.....	ap	24.8.27	1.4.66	.....	1.1.58	1.11.51	
329.	Arnold Jensen.....	ap	1.10.27	1.4.66	.....	1.5.58	1.12.51	
330.	Robert Pedersen.....	told	15.8.15	1.4.66	.....	1.4.64	1.9.39 <sup>4</sup>	
331.	Carl Frederik Glitzky.....	K	6.7.21	1.4.66	.....	1.4.64	1.3.48	
332.	Paul Wiggo Illner Breuning.....	told	24.3.27	1.4.66	.....	1.4.64	1.5.48	
333.	Gunnar Johannes Gernsøe.....	pakke	29.12.27	1.4.66	.....	1.4.64	1.1.49	
334.	Knud Erik Sørensen.....	pakke	27.9.28	1.4.66	.....	1.4.64	1.10.49	
335.	Leif Niels Christian Olsen.....	told	13.4.20	1.4.66	.....	1.4.64	1.9.50	
336.	Svend Aage Nielsen.....	omk	9.11.26	1.4.66	.....	1.4.64	1.1.51	
337.	Hans Poul Jensen.....	Bav	12.9.30	1.4.66	.....	1.4.64	1.10.51	
338.	Arnold Larsen.....	ap	31.1.29	1.4.66	.....	1.4.64	1.2.52	
340.	Svend Vinther.....	luh	10.10.29	1.4.66	.....	.....	1.6.53	
341.	Martin Ejvind Andersen.....	Rdo	20.11.28	1.4.66	.....	.....	1.11.53	
342.	Kristian Andreassen.....	Ø	19.2.29	1.4.66	.....	.....	1.12.53	
344.	Ove Christensen.....	Ø	12.12.32	1.4.66	.....	.....	1.12.54	
345.	Hans Jakob Jensen.....	Søb	23.3.30	1.4.66	.....	.....	1.8.54	
346.	Preben Petersen Gindeberg.....	NV	10.1.30	1.4.66	.....	.....	1.2.55	
347.	Bent Jensen.....	F	19.2.34	1.4.66	.....	.....	1.3.55	
348.	Henry Holm Christensen.....	Brh	28.9.31	1.4.66	.....	.....	1.3.55	
349.	Curt Ingemann Olsen.....	F	30.12.34	1.4.66	.....	.....	1.3.57	
350.	Villy Jensen.....	omk	30.5.32	1.4.66	.....	.....	1.2.63	1.2.55
351.	Erik Petersen.....	omk	20.12.35	1.4.66	.....	.....	1.5.58	
352.	Jens Holger Larsen.....	omk	26.2.32	1.4.66	.....	.....	1.2.57	
353.	Jørgen Tarp Andreassen.....	omk	7.3.33	1.4.66	.....	.....	1.5.57	
354.	Kaj Andersen.....	S	25.7.36	1.4.66	.....	.....	1.9.58	
356.	Jørgen Christian Kofod.....	S	1.2.33	1.4.66	.....	.....	1.8.57	
357.	Niels Aage Lauritzen.....	Hot	10.8.36	1.4.66	.....	.....	1.8.58	
358.	Aksel Fristed.....	Hé	13.2.34	1.4.66	.....	.....	1.10.57	
359.	Olaf Preben Weiler Johnsen.....	N	11.10.36	1.4.66	.....	.....	1.10.58	

<sup>1)</sup> landpostbud 1.10.63-30.9.64. <sup>2)</sup> u.f.nr. 1.10.-31.12.61. <sup>3)</sup> ude af post- og telegrafv. 1.5.-31.10.62. <sup>4)</sup> overpostbud II 1.4.46-30.9.62.

Tjenestemænd	Tjenes- stedet	Født	Kontor- pak- mester	Overpostbud		Postbud	Land- postbud
				I	II (postpak- mester)		
<i>(kontorpakmestre)</i>							
360. John Folmer Hansen	omk	14.12.34	1.4.66	.....		1.11.57	
361. Frede Rasmussen	Vby	14.2.34	1.4.66	.....		1.12.57	
363. Ejner Mosberg Nielsen	Ch	4.1.33	1.4.66	.....		1.4.58	
364. Jøren Nielsen	Vby	6.4.35	1.4.66	.....		1.10.58	
365. Jørn Jørgensen	Ly	4.1.34	1.4.66	.....		1.2.59	
366. Svend Aage Nørgaard Hansen	Hl	11.2.35	1.4.66	.....		1.2.60	
367. Leo Sørensen	K	26.6.37	1.4.66	.....		1.12.60	
368. John Kurt Andersen	K	19.11.36	1.4.66	.....		1.6.61	
369. Orla Søren Laurids Jensen	Vir	20.12.38	1.4.66	.....		1.4.62	
370. Bent Nellemann Ludvigsen	K	22.10.38	1.6.66	.....		1.3.62	
371. Arne Henry Gottlieb Jønsson	pakke	27.4.29	1.11.66	1.4.64		1.5.50	
372. Ernst Bärtel	omk	5.5.33	1.11.66	.....		1.12.57	
373. Gunner Thomsen	K	21.4.36	1.11.66	.....		1.8.59	
374. Gunnar Lunddorf Toft	omk	11.6.34	1.4.67	.....		1.2.58	
375. Holger Knudsen	Ø	11.5.31	1.5.67	.....		1.2.55	
376. Poul Thorkild Eriksen	omk	18.4.33	1.5.67	.....		1.2.58	
378. Agner Andersen	Ø	11.12.31	1.12.67	.....		1.7.55	
378a. Erik Jakobsen	pakke	3.3.27	1.1.68	.....	1.5.56	1.4.48	
379. Poul Spetzler	N	13.11.37	1.1.68	.....		1.4.60	
380. Otto Lønborg Friis	Gsa	26.4.26	1.2.68	.....		1.11.67	1.2.56
381. Erluff Hilmer Jørgensen	ap	19.1.28	1.8.68	1.5.66		1.5.52	
382. Ole Nielsen	F	31.8.36	1.8.68	.....		1.11.58	
383. Villy Immanuel Andersen	K	27.7.22	1.9.68	1.4.58	1.2.53	1.12.47	
384. Børge Carl Jensen	luh	3.7.28	1.9.68	.....	1.7.55	1.7.50	
385. Kurt Peter Jeppesen	pakke	13.4.26	1.9.68	1.4.64		1.7.50	
386. Emil Hans William Månsson	pakke	3.4.21	1.9.68	1.4.64		1.10.50	
387. Egon Frode Christensen	pakke	9.3.22	1.9.68	1.4.64		1.11.50	
388. Leif Preben Reidl	told	29.12.29	1.9.68	1.4.64		1.1.51	
389. Peter Marinus Hansen	pakke	25.7.26	1.9.68	1.4.64		1.5.51	
390. Aage Verner Juul Rasmussen	told	27.12.26	1.9.68	1.4.64		1.12.51	
391. Ejvind Hansen	Bav	24.11.27	1.9.68	1.4.64		1.12.51	
393. Bent Larsen	pakke	28.2.29	1.9.68	1.4.67		1.5.52	
394. Knud Evald Thomsen	ap	18.4.28	1.9.68	1.6.66		1.6.52	
397. Poul Frederik Bjerregaard Poulsen	Fm	7.1.23	1.9.68	1.11.66		.....	1.8.46
398. Johannes Evald Nelkop	V	29.1.31	1.9.68	1.4.68		1.7.54	
399. Poul Madsen	luh	18.2.34	1.9.68	.....		1.6.56	
400. Christian Peter Baltzer Jensen	pakke	9.3.27	1.9.68	1.4.64		1.8.61	1.2.52
401. Henning Flyvholm Hansen	omk	31.5.31	1.9.68	.....		1.2.56	
402. Tony Emil Rasmussen	Ly	15.3.33	1.9.68	.....		1.6.56	
403. Peer Henning Hansen	Rdo	2.6.35	1.9.68	.....		1.1.58	
404. Henning Jersie Pedersen	Hvi	12.3.36	1.9.68	.....		1.6.58	
405. Frank Viktor Petersson	Alb	27.10.33	1.9.68	.....		1.10.57	
406. Jørgen Brylov	Hé	23.1.37	1.9.68	.....		1.5.59	
407. Kaj Helge Jensen	omk	28.1.34	1.9.68	.....		1.2.58	
408. Bent Aage Laurits Jensen	Gl	3.4.34	1.9.68	.....		1.3.58	
409. Ole Erik Olsson	omk	27.3.37	1.9.68	.....		1.7.59	
410. Arne Jensen	Vir	25.1.34	1.9.68	.....		1.6.58	
411. Ruben Gunnar Jensen	Ø	14.6.37	1.9.68	.....		1.10.59	
412. Kai Frederichsen	Ø	4.8.37	1.9.68	.....		1.12.59	
413. Jørgen Eiberg Thorup	Hot	8.9.37	1.9.68	.....		1.1.60	
414. Palle Davidsen	Drg	10.4.37	1.9.68	.....		1.5.60	
415. Niels Christian Sørensen	Ba	30.7.36	1.9.68	.....		1.11.60	
416. Paul Johansen Rudolph	Søb	10.11.36	1.9.68	.....		1.7.61	
418. Jens Erik Møller Jonassen	K	7.5.39	1.9.68	.....		1.3.63	



Tjenestemand	Tjene- stedet	Født	Kontor- pak- mester	Overpostbud		Postbud	Land- postbud
				I	II (postpak- mester)		
<i>(kontorpakmestre)</i>							
419. Rudolf Andersen	Brh	5.4.36	1.9.68	.....		1.8.63	
420. Ejnar Emil Hede	Ch	24.10.37	1.9.68	.....		1.8.63	
421. Thorkild Nielsen	omk	21.12.33	1.12.68	.....		1.4.58	
422. Erik Brandstrup Nielsen	Gl	6.2.37	1.12.68	.....		1.7.61	
423. Johannes Erik Andersen	Søb	3.2.29	1.4.69	.....	1.6.56	1.5.50	
424. Harni Erik Nielsen	omk	29.3.26	1.4.69	.....	1.6.56	1.1.51 <sup>1</sup>	
425. Wedell Poul Østergaard	Ch	7.5.24	1.4.69	.....	1.11.56	1.10.50	
426. Preben Vestergaard Møller	pakke	1.2.27	1.4.69		1.4.64	1.12.51	
427. Henning Bach	ap	20.3.28	1.4.69		1.4.64	1.12.51	
428. Jens Axel Kristiansen	pakke	8.12.30	1.4.69		1.4.64	1.1.52	
429. Torleif Møller Hansen	ap	19.4.24	1.4.69		1.7.67	1.6.52	
430. Axel Svend Hansen	told	18.9.27	1.4.69		1.8.66	1.8.52	
431. Harry Nelson Kristensen	told	2.3.27	1.4.69		1.11.66	1.11.52	
432. Carl Helmuth Hammer	ap	10.12.31	1.4.69		1.12.67	1.12.53	
433. Erik Rasmussen	ap	4.3.29	1.4.69		1.11.67	1.11.53	
434. Egon Poul Børge Olsen	ap	8.3.29	1.4.69		1.12.67	1.12.53	
435. Holger Vandsø Christensen	told	27.3.31	1.4.69	.....		1.12.53	
436. Poul Henning Knauth	told	21.7.29	1.4.69		1.4.68	1.6.53 <sup>a</sup>	
437. Preben Eilert Larsen	pakke	28.9.31	1.4.69		1.4.68	1.12.54	
438. Peter Laustsen	luh	29.9.32	1.4.69	.....		1.9.56	
439. Anton Prang	Rdo	5.3.36	1.4.69	.....		1.10.57	
440. Aksel Velling Sørensen	omk	21.2.34	1.4.69	.....		1.5.58	
441. Stein Ingvard Pedersen	omk	21.7.35	1.4.69	.....		1.5.58	
442. Henry Christian Jørgensen	omk	3.5.34	1.4.69	.....		1.5.58	
443. Jørgen Christian Johansen	Hvi	9.6.37	1.4.69	.....		1.10.59	
444. Ib Bang Christensen	omk	9.7.33	1.4.69	.....		1.7.58	
445. Kjeld Nielsen	Ly	22.6.33	1.4.69	.....		1.12.57 <sup>a</sup>	
446. John Christensen	S	20.9.37	1.4.69	.....		1.2.60	
447. Jørn Jensen Vad	pakke	12.1.38	1.4.69	.....		1.6.60	
448. Arne Emil Andersen	Van	18.3.38	1.4.69	.....		1.7.60	
449. John Jensen	pakke	9.6.38	1.4.69	.....		1.11.60	
450. Arne Dummann	N	8.11.39	1.4.69	.....		1.3.62	
451. Hans Frederik Sørensen	Tå	5.10.40	1.4.69	.....		1.11.61	
452. John Dehn	F	7.1.41	1.4.69	.....		1.5.63	
453. Poul-Willy Larsen	Vby	1.5.39	1.4.69	.....		1.5.62	
454. Axel Rasmussen	Hot	22.8.34	1.4.69	.....		1.8.62	
455. Henrik Ernesto Hansen	Brh	9.11.41	1.4.69	.....		1.12.63	
456. Niels Leo Halkjær	Gl	7.7.35	1.4.69	.....		1.12.62	
457. John Evald Christensen	K	1.8.40	1.4.69	.....		1.8.63	
458. Erik Groth Petersen	V	24.12.41	1.4.69	.....		1.11.64	
459. Kjeld Vagn Nielsen	K	1.8.40	1.4.69	.....		1.9.63	
460. Anders Færge Jespersen	Hé	26.5.35	1.4.69	.....		1.12.63	
461. Kurt Vilhelm Petersen	luh	17.1.36	1.4.69	.....		1.2.65	
462. Villy Preben Nielsen	pakke	14.7.30	1.6.69		1.4.68	1.12.54	
463. Ib Meilstrup	S	8.5.38	1.6.69	.....		1.9.60	
465. Bent Hans Pedersen	K	9.12.38	1.12.69	.....		1.2.64	
466. Tommy Finn Pedersen	Van	29.4.43	1.12.69	.....		1.8.65	
467. Erik Gunni Nielsen Adelskov	Alb	16.7.33	1.4.70		1.7.69	1.12.56	
469. Kurt Henning Nielsen	Ba	15.5.38	1.4.70	.....		1.3.64	
470. Kaj Jensen	Ø	10.4.37	1.6.70		1.7.69	1.2.62	
472. Villy Bech	told	8.6.22	1.11.70		1.4.64	1.12.51	1.6.47
473. Mogens Esbensen	omk	20.1.36	1.11.70		1.7.69	1.2.59	

<sup>1)</sup> overpostbud II 1.4.53–30.9.55. <sup>2)</sup> u.f.nr. 1.5.58–28.2.59. <sup>3)</sup> ude af post- og telegrafv. 1.11.64–30.6.65.

Tjenestemænd	Tjenes- stedet	Født	I nu- værende stilling	Overpostbud		Postbud	Land- postbud
				I	II		
<i>(kontorpakmestre)</i>							
474. Leo Vagn Hansen.....	omk	13.4.34	1.11.70	1.7.69		1.2.59	
475. Jens Dahl Sørensen.....	omk	27.9.34	1.3.71	1.7.69		1.9.59	
476. Erik Vestergaard Pedersen.....	Hl	11.1.41	1.3.71	1.7.69		1.1.64	
477. Niels Jørgen Hede.....	K	4.10.40	1.3.71	1.7.69		1.4.64	
478. Peter Hansen.....	Hl	26.1.44	1.3.71	1.7.69		1.5.66	
479. John Ulrik Larsen.....	SV	21.2.44	1.3.71	.....		1.9.66	
480. Henning Rusbjerg.....	Hvi	19.9.43	1.4.71	1.1.71		1.4.66	
481. Bjørn Andersen.....	V	27.2.34	1.5.71	1.7.69		1.5.58	
482. Bent Henry Jensen.....	Ø	17.6.37	1.5.71	1.7.69		1.12.63	
483. Flemming Tommy Sørensen.....	K	21.7.41	1.5.71	1.7.69		1.8.64	
483a. Kristian Erik Jensen.....	Sko	1.7.16	1.9.71	1.1.71		.....	1.8.40
483b. Poul Axel Christensen.....	pakke	8.7.26	1.9.71	1.7.63 <sup>1</sup>		1.6.48	
484. Harly Mogens André Andersen.....	omk	30.8.31	1.9.71	1.7.69		1.9.53 <sup>2</sup>	
485. Niels Erik Hasseriis Jacobsen.....	told	16.9.32	1.9.71	1.4.68		1.8.54	
486. Paul Edvard Kramer.....	ap	15.4.30	1.9.71	1.4.68		1.10.54	
487. Teddy Petersen.....	ap	12.9.30	1.9.71	1.4.68		1.2.55	
488. Kaj Ove Poul Jørgen Strøyer.....	pakke	9.3.28	1.9.71	1.7.69		1.4.49 <sup>3</sup>	
489. Jørgen Niels Dyring.....	told	15.9.34	1.9.71	1.7.69		1.8.56	
490. Kaj Ehrenreich Thinggaard.....	ap	30.7.32	1.9.71	1.7.69		1.11.56	
491. Arne Badstue Janum.....	Tå	9.1.35	1.9.71	1.4.71		1.8.58	
492. Erik Christensen.....	omk	22.6.34	1.9.71	1.7.69		1.2.59	
493. Poul Nielsen.....	omk	27.1.35	1.9.71	1.7.69		1.10.59	
494. Mogens Ejner Nielsen.....	omk	24.9.36	1.9.71	1.7.69		1.11.59	
495. Børge Erik Ludvig Jørgensen.....	omk	17.4.36	1.9.71	1.7.69		1.12.59	
496. Arne Erhardt Eilertsen.....	Fm	31.7.33	1.9.71	1.1.71		1.11.66	1.6.60
497. Niels Aage Nielsen.....	omk	11.5.37	1.9.71	1.7.69		1.6.60	
498. Knud Skammelsen.....	omk	23.7.35	1.9.71	1.7.69		1.9.60	
499. Kaj Knudsen.....	omk	29.7.37	1.9.71	1.7.69		1.12.60	
500. Børge Holger Roed Thomsen.....	omk	3.3.40	1.9.71	1.7.69		1.7.62	
501. Ole Mogens Bugge.....	NV	3.10.40	1.9.71	1.7.69		1.2.63	
502. Finn Jacobsen.....	omk	31.7.40	1.9.71	1.7.69		1.3.63	
503. Bendt Carlsen.....	Alb	22.3.38	1.9.71	1.8.70		1.11.61	
504. Bent Jacobsen.....	Drg	22.2.37	1.9.71	1.1.71		1.2.62	
505. Henning Hansen.....	omk	6.10.36	1.9.71	1.6.71		1.9.62	
506. Finn Larsen.....	S	8.12.41	1.9.71	1.7.69		1.8.63	
507. Preben Erik Nielsen.....	Rdo	30.6.42	1.9.71	1.7.69		1.10.64	
508. Jan John Fritze.....	V	7.9.38	1.9.71	1.7.69		1.8.63	
509. Hans Christian Hallum.....	G1	9.9.42	1.9.71	1.7.69		1.1.65	
510. Horst Anton Trapp.....	V	8.2.34	1.9.71	1.7.69		1.11.63	
511. Leo Richard Frederiksen.....	Gj	18.11.42	1.9.71	1.7.69		1.3.65	
512. Keld Svensson.....	Ø	10.1.43	1.9.71	1.7.69		1.2.64	
513. Henning Pedersen.....	Gsa	8.4.34	1.9.71	1.1.71		1.2.64 <sup>4</sup>	
514. Hans Therkildsen.....	K	12.1.38	1.9.71	1.1.71		1.4.65	
515. Steen Uffe Hansen.....	Hé	31.10.44	1.9.71	1.1.71		1.2.67	
516. Ole Seider.....	K	11.10.41	1.9.71	1.1.71		1.12.65	
517. Kaj Jørgen Hansen.....	Hvi	4.4.44	1.9.71	1.1.71		1.4.66 <sup>5</sup>	
518. Arne Emil Laustsen.....	K	14.3.43	1.9.71	1.1.71		1.6.67	
519. Arne Ejvind Petersen.....	omk	26.8.35	1.2.72	1.7.69		1.5.59	
520. John Jørgensen.....	S	11.5.40	1.2.72	1.7.69		1.8.63	

<sup>1</sup>) chauffør 1.5.55, overchauffør 1.4.62. <sup>2</sup>) overpostbud 1.9.66, u.f.nr. 1.9.67, ude af post- og telegrafv. 1.5.68-31.3.69. <sup>3</sup>) overpostbud II (overpostbud) 1.2.56, u.f.nr. 1.12.59, ude af post- og telegrafv. 1.9.60-31.12.65. <sup>4</sup>) landpostbud 1.7.66-30.6.69. <sup>5</sup>) u.f.nr.

Tjenestemænd	Tjene- stested	Født	I nu- værende stilling	Overpostbud		Postbud	Land- postbud
				I	II		
<i>(kontorpakmestre)</i>							
521. Georg Bent Larsen.....	Ksa	21.7.45	1.2.72	1.4.71		1.11.67	
522. Arne Ingolf Rasmussen.....	Vb	7.5.43	1.5.72	.....		1.6.68	
523. Jørgen Willy Møller Nielsen.....	Alb	17.1.29	1.10.72	1.2.55		1.2.50	
524. Georg Christensen.....	ap	30.3.23	1.10.72	1.4.64		1.10.52	
525. Jens Anton Søndergaard Besser.....	omk	10.3.38	1.10.72	1.7.69		1.10.62	
526. Bent Hans Løwe.....	Hvi	2.4.44	1.10.72	1.1.71		1.3.68	

**Mekaniker.**

Knud Skov Rasmussen (lr. 10).....kørs 1.4.45 1.11.69

**Montør.**

Børge Nielsen (lr. 7).....kørs 27.9.34 1.5.72 1.7.69<sup>1</sup> 1.12.58

<sup>1)</sup> overchauffør, chauffør 1.6.66.

Tjenestemænd	Tjene- stedet	Født	Overpostbud		Postbud	Land- postbud	Fag- prøve
			I	II (postpak- mester)			
<b>Overpostbude og postbude.</b>							
1. Hans Peter Knud Nielsen . . . . .	K	5.7.12	1.4.49	1.8.38	1.8.36		
2. Helmuth Aleksander Madsen . . . . .	V	19.11.16	1.4.49 <sup>1)</sup>	1.10.45	1.12.40 <sup>2)</sup>		
3. Henning Frederik Lauritzen . . . . .	F	1.6.12	1.4.49	1.4.46	1.6.36		
4. Kurt Harald Andersson . . . . .	Ø	24.9.12	1.12.49	1.10.38	1.10.36		
5. Svend Aage Kai Strandgaard Christensen . . . . .	K	12.5.13	1.2.50	1.7.44	1.6.37		
6. William Adolf Jensen . . . . .	Ø	25.11.12	1.2.51	1.4.46	1.12.36		
7. Edvard Johannes Christensen . . . . .	Ø	18.10.13	1.2.51	1.4.46	1.11.37		
8. Hans Viggo Pihl . . . . .	K	11.5.10	1.3.51	1.4.46	1.8.37		
9. Werner Kajander Christensen . . . . .	Hl	p 3.2.14	1.3.51	1.4.46	1.3.38		
10. Reinhold Gottlieb Alex Larsen . . . . .	Ksa	11.12.09	1.4.51	1.4.46	1.9.37		
11. Valdemar Emanuel Brandenburg . . . . .	af	7.7.14	1.6.51	1.12.48 <sup>3)</sup>	1.8.38		
12. Svend Aage Jensen . . . . .	Ly	5.12.05	1.6.51	1.4.46	1.12.34	1.11.29	
13. Niels Aage Bøkelund . . . . .	Brh	16.9.13	1.6.51	1.4.46	1.10.37		
14. Johan Daniel Jensen . . . . .	af	6.8.09	1.7.51	1.4.46	1.2.35		
15. Harry Valdemar Nielsen . . . . .	Søb	p 27.12.10	1.8.51	1.4.46	1.2.36		
16. Otto Olsen Dose . . . . .	N	26.1.13	1.10.51	1.4.46	1.1.38		
17. Oluf Otto Olsen . . . . .	omk	k 2.9.12	1.11.51	1.10.45	1.10.36		
18. Otto Carl Johan Mønsted . . . . .	K	30.7.13	1.3.52	1.12.45	1.4.38		
19. Villy Frede Johan Sunesson . . . . .	K	3.4.06	1.3.52	1.4.46	1.4.38		
20. Kaj Møller . . . . .	V	11.4.08	1.3.52	1.4.46	1.4.38		
21. Villy Valdemar Skov Pedersen . . . . .	Ly	p 6.5.18	1.3.52	1.12.48	1.6.43		
22. Hans Erik Strømmen . . . . .	pakke	p 4.4.14	1.4.52	1.12.45	1.5.38		
23. Jens Christian Petersen . . . . .	Ksa	16.3.13	1.4.52	1.4.46	1.9.37		
24. Folke Emil Ulrik Kragerup . . . . .	Hl	9.6.10	1.6.52	1.4.46	1.4.38		
25. Harry Veiling Christensen . . . . .	af	12.6.10	1.8.52	1.4.46	1.4.38		
26. Kaj Daniel Phillipsen . . . . .	K	4.6.12	1.8.52	1.4.46	1.4.38		
27. Walther Grandjean . . . . .	K	13.8.18	1.8.52	1.12.48	1.9.42		
28. Linus Osvaldus Domenico Rigelsen . . . . .	Ly	4.8.09	1.9.52	1.4.46	1.8.35		
29. Ejgil Georg Winberg . . . . .	Brh	31.10.12	1.11.52	1.4.46	1.4.38		
30. Egon Alfred Axel Lyksborg . . . . .	K	2.11.12	1.11.52	1.4.46	1.4.38		
31. Aage Willy Petersen . . . . .	K	8.4.14	1.11.52	1.4.46	1.8.38		
32. Georg Carstensen . . . . .	pakke	p 23.10.14	1.11.52	1.4.46	1.11.38		
33. Anker Hede . . . . .	NV	8.5.12	1.12.52	1.4.46	1.11.44	1.11.36	
34. Jakob Helmuth Holm Frederiksen . . . . .	V	20.12.12	1.2.53	1.4.46	1.4.38		
35. Kaj Stephensen . . . . .	N	31.12.12	1.2.53	1.4.46	1.4.38		
36. Harry Erland Bellstrøm . . . . .	V	14.4.14	1.2.53	1.4.46	1.5.38		
37. Georg Olaj Alex Parbst . . . . .	K	21.10.14	1.3.53	1.4.46	1.11.38		
38. Rudolf Vilhelm Hollensted Miene . . . . .	K	2.2.15	1.3.53	1.4.46	1.3.39		
39. Arne Henrik Hansen . . . . .	Ch	p 6.1.13	1.4.53	1.2.39	1.2.37		
40. Gunnar Christian Larsen . . . . .	N	1.3.15	1.4.53	1.4.46	1.3.39		
41. Werner Martin Kjærsgaard . . . . .	F	9.2.15	1.4.53	1.4.46	1.3.39		
42. Børge Aksel Gerhard Zangenberg . . . . .	K	21.3.15	1.5.53	1.4.46	1.4.39		
43. Peter Anders Thorbjørn Petersen . . . . .	K	3.3.15	1.5.53	1.4.46	1.4.39		
44. Alfred Eivind Rasmussen . . . . .	K	24.4.15	1.5.53	1.4.46	1.5.39		
45. Georg Gunnar Emanuel Petersen . . . . .	Hl	p 25.10.14	1.5.53	1.4.46	1.5.39		
46. Henning Eichstedt Bülow . . . . .	Ksa	30.6.15	1.5.53	1.4.46	1.7.39		
47. Helmuth Sigurd Marinus Sørensen . . . . .	K	22.10.14	1.7.53	1.4.46	1.8.39		
48. Svend Aage Skarrild . . . . .	Hl	8.3.11	1.7.53	1.4.46	1.2.40		
49. Knud Alfred Hansen . . . . .	Hé	14.8.15	1.8.53	1.4.46	1.9.39		
50. Helge Edgar Coster . . . . .	Ø	18.12.15	1.8.53	1.4.46	1.1.40		
51. Eiler Jørgen Julius Petersen . . . . .	K	12.1.16	1.8.53	1.4.46	1.2.40		
52. Tage Ekstrøm Larsen . . . . .	V	21.6.11	1.9.53	1.4.46	1.2.40		

<sup>1)</sup> kontorpakmester 1.1.61–30.9.64. <sup>2)</sup> u.f.nr. 1.3.–31.12.43. <sup>3)</sup> chauffør 1.12.44.



Tjenestemænd	Tjenestested	Født	Overpostbud		Postbud	Landpostbud	Fagprøve
			I	II (postpakmester)			
<i>(overpostbude og postbude)</i>							
53. Svend Erik Vedel Jørgensen	Ø	7.9.11	1.10.53	1.4.46	1.2.40		
54. Kurt Henrik Malmqvist	K	12.7.12	1.10.53	1.4.46	1.2.40		
55. Knud Rosenberg Jørgensen	Ø	1.4.14	1.12.53	1.4.46	1.2.40		
56. Axel Jacob Jacobsen	S	3.5.14	1.2.54	1.4.46	1.2.40		
57. Jens Birger Egon Christensen	K	27.6.14	1.2.54	1.4.46	1.2.40		
58. John Børge Frandsen	K	20.5.15	1.2.54	1.4.46	1.2.40		
59. Louis Alfred Nilsson	V	24.1.16	1.3.54	1.4.46	1.2.40		
60. Hans Christian Larsen	Vby	2.2.16	1.3.54	1.4.46	1.3.40		
61. Frode Andersen	NV	6.2.26	1.3.54	1.7.49	1.3.47		
62. Villy Einer Olsen	aff	8.3.16	1.4.54	1.4.46	1.4.40		
63. Henning Schandel Petersen	K	18.4.16	1.4.54	1.4.46	1.5.40		
64. Karl Emil Negithon Larsen	K	10.11.16	1.4.54	1.4.46	1.12.40		
65. Jørgen Gaarde-Nissen	K	28.2.17	1.4.54	1.4.46	1.3.41		
66. Karl Max Hansen	K	3.7.12	1.5.54	1.4.46	1.2.40		
67. Børge Henry Barming	K	5.4.17	1.6.54	1.4.46	1.5.41		
68. Frode Franche Dabelstein Hansen	F	20.2.16	1.7.54	1.4.46	1.3.40		
69. Erik Sander Sørensen	aff	9.7.18	1.7.54	1.4.46	1.8.42		
70. Axel Wochnér	F	12.4.08	1.7.54	1.4.46	1.4.43	1.6.37	
71. Karl Arnold Larsen	Van	4.1.17	1.7.54	1.4.46	1.4.43	1.2.41	
72. Erik Jørgen Vinzent Jørgensen	Van	25.4.18	1.9.54	1.3.48	1.5.42		
73. Søren Viggo Nielsen	Hl	p 8.12.16	1.10.54	1.3.48	1.1.41		
74. Olaf Henrik Andreas Jensen	Hvi	k 7.10.17	1.11.54	1.11.48	1.11.41 <sup>1</sup>		
75. Preben Scheef Sørensen	Ch	p 10.2.18	1.12.54	1.3.48	1.3.42		
76. Alfred Rasmus Jørgensen	K	26.3.11	1.1.55	1.1.47	1.2.40		
77. Egon Fredy Munkeboe Jensen	F	10.4.16	1.2.55	1.1.47	1.5.40		
78. Erik Børge Andersen	Ø	12.5.17	1.2.55	1.1.47	1.6.41		
79. Povl Erik Jørgensen	K	26.6.17	1.2.55	1.1.47	1.7.41		
80. Hans Peter Bregendahl	V	19.9.16	1.4.54 <sup>2</sup>	1.4.46	1.10.40		
81. Poul Frede Frederiksen	K	24.7.17	1.3.55	1.1.47	1.8.41		
82. Halvor Bernhard Hilding Nilsson	Ly	p 22.8.11	1.4.55	1.4.46	1.9.37		
83. Carlo Peder Julius Rasmussen	Brh	8.1.10	1.4.55	1.4.46	1.3.40		
84. Hans Christian Urban Nielsen	aff	20.7.17	1.4.55	1.1.47	1.8.41		
85. Erik Folmer Petersen	K	30.7.17	1.4.55	1.1.47	1.8.41		
86. Helge Erland Jens Aagaard	Ø	31.8.17	1.4.55	1.1.47	1.9.41		
87. Kai Jørgen Beck	S	6.8.16	1.4.55	1.12.48	1.1.47		
88. Fritz Helge Marius Mathiesen	Hvi	p 21.9.17	1.5.55	1.1.47	1.10.41		
89. Svend Gunner Jacobsen	Vby	17.8.17	1.6.55	1.9.47	1.9.41		
90. Jørgen Baumgaard	K	6.4.20	1.6.55	1.12.47	1.5.44		
91. Georg Holger Jørgensen	K	30.11.17	1.6.55	1.3.48	1.12.41		
92. Jørgen Helge Pedersen	NV	14.3.18	1.6.55	1.3.48	1.4.42		
93. Arne Peter Sørensen	aff	21.5.18	1.6.55	1.3.48	1.6.42		
94. Knud Sørensen	pakke	p 5.3.16	1.7.55	1.4.46	1.4.40		
95. Aage Christen Villadsen	V	5.8.16	1.7.55	1.3.48	1.10.42		
96. Rikard Viggo Nielsen	N	2.2.19	1.7.55	1.7.48	1.3.43		
97. Henning Vilhelm Storgaard Nielsen	K	11.2.17	1.9.55	1.4.46 <sup>3</sup>	1.3.41		
98. Kaj Hansen	K	25.9.18	1.9.55	1.3.48	1.10.42		
99. Stegfred Ludvig Hansen	Vir	17.9.15	1.9.55	1.3.48	1.11.42	1.8.41	
100. Bent Anders Dyring Kledal	told	k 4.1.19	1.10.55	1.3.48	1.2.43		
101. Børge Henry Mikkelsen	Ø	25.1.19	1.10.55	1.3.48	1.2.43		
102. Kaj Botha Bøvith	K	4.2.19	1.12.55	1.3.48	1.3.43		
103. Kaj Emanuel Langner	K	23.6.17	1.2.55 <sup>4</sup>	1.1.47	1.7.41		
104. Vagn Carlo Hilbert Sklander	F	3.8.17	1.2.56	1.1.47	1.9.41		

<sup>1</sup>) chauffør 1.9.46–31.10.48. <sup>2</sup>) u.f.nr. 1.11.54–30.9.55. <sup>3</sup>) u.f.nr. 1.8.54–31.7.55. <sup>4</sup>) u.f.nr. 1.4.68–31.3.69.

Tjenestemænd	Tjene- stedet	Født	Overpostbud		Postbud	Land- postbud	Fag- prøve
			I	II (postpak- mester)			
<i>(overpostbude og postbude)</i>							
105.	Lcif Vilhelm Hansen	F	17.3.19	1.2.56	1.3.48	1.4.43	
106.	Arnold Villy Hansen	K	30.4.19	1.2.56	1.3.48	1.5.43	
107.	Ejvind Villy Pedersen	K	15.5.13	1.2.56	1.3.48	1.6.43	
108.	Kai Vagn Jørgensen	K	4.7.15	1.2.56	1.3.48	1.6.43	
109.	Erik Aage Jacobsen	V	27.7.19	1.3.56	1.3.48	1.8.43	
110.	Jens Willy Nielsen	K	15.9.19	1.3.56	1.3.48	1.10.43	
111.	Aage Carlo Petersen	Van	31.10.19	1.3.56	1.3.48	1.11.43	
112.	Thorkild Emil Jensen	Ø	29.11.16	1.3.56	1.7.48	1.10.41	
113.	Helmer Hansen	K	12.1.20	1.3.56	1.7.48	1.2.44	
114.	Børge Kristensen	Vby	24.1.12	1.4.56	1.10.45	1.4.38	
115.	Hans Christian Mathiesen	Gj	11.8.10	1.4.56	1.4.46	1.3.36	
116.	Niels Christian Carlo Scheuer Nielsen	Ch	p 15.3.14	1.4.56	1.4.46	1.4.38	
117.	Johannes Emanuel Ripurt Rose	Vir	p 18.8.14	1.4.56	1.4.46	1.9.38	
118.	Anton Grynnerup	pakke	p 12.1.18	1.4.56	1.10.47	1.4.42	
119.	Jens Kristian Meirum	V	27.2.20	1.4.56	1.7.48	1.3.44	
120.	Knud Saxbeck	V	25.2.20	1.4.56	1.7.48	1.3.44	
121.	Helmuth Larsen	Brh	2.3.20	1.4.56	1.7.48	1.4.44	
122.	Verner Emilius Lund	V	16.3.20	1.4.56	1.7.48	1.4.44	
123.	Henry Martin Nielsen	K	17.3.20	1.4.56	1.7.48	1.4.44	
124.	Peter Gunnar Lang Hansen	V	20.12.18	1.4.56	1.7.48	1.6.44	
125.	Max Christoffersen	af	30.10.20	1.4.56	1.7.48	1.11.44	
126.	Aage Juhl	pakke	p 5.6.20	1.4.56	1.3.49	1.7.44	
127.	Arnold Georg Møller	Tå	11.1.10	1.4.56	1.4.51	1.6.39	1.4.36
128.	Erik Højhus	Hot	p 4.2.20	1.5.56	1.7.48	1.3.44	
129.	Svend Aage Jensen	V	15.12.20	1.5.56	1.7.48	1.1.45	
130.	John-Erik Poulsen	F	1.5.21	1.5.56	1.7.48	1.5.45	
131.	Godtfred Emil Jensen	K	19.3.20	1.5.56	1.7.48	1.6.45	
132.	Svend Helge Gerhard Laursen	V	1.7.21	1.5.56	1.3.49	1.7.45	
133.	Børge Munk Jensen	af	20.1.15	1.6.56	1.7.48	1.11.41	
134.	Christian Willems	Søb	19.2.20	1.6.56	1.7.48	1.4.45	
135.	Bjørn Rasmus Rasmussen	Søb	p 30.7.17	1.6.56	1.4.49	1.4.43 <sup>1</sup>	
136.	Hermann Erik Hans Gerhardt Riisbrigh Wrisberg	K	23.5.17	1.7.56	1.7.48	1.10.45	
137.	Erik Hans Jørgen Friis Hansen	K	8.12.19	1.6.57 <sup>2</sup>	1.8.48 <sup>3</sup>	1.1.44	
138.	Arly Frede Thorleif Thorsen	V	11.8.21	1.7.56	1.4.49	1.9.45	
139.	Finn Rydik Jensen	K	29.10.21	1.8.56	1.4.49	1.11.45	
140.	Kaj Leo Hansen	Hot	2.10.17	1.9.56	1.4.47	1.4.43	1.11.41
141.	Georg Larsson	K	23.11.21	1.9.56	1.4.49	1.12.45	
142.	Emil Holm	af	1.2.17	1.9.56	1.4.49	1.12.45	
143.	Jørn Wagn Glifberg	K	19.12.21	1.9.56	1.4.49	1.1.46	
144.	Helmer Linde Larsen	K	5.1.22	1.9.56	1.4.49	1.2.46	
145.	Kurt Hugo Russ	V	27.6.21	1.10.56	1.4.49	1.2.46	
146.	Egon Werner Knudsen	K	15.12.20	1.10.56	1.4.49 <sup>4</sup>	1.12.45	
147.	Frode Albert Andersen	K	28.2.19	1.10.56	1.4.50	1.8.45	
148.	John Sigvald Schou Petersen	Søb	10.4.22	1.10.56	1.4.50	1.4.46	
149.	Elvart Villy Jensen	pakke	p 11.7.21	1.11.56	1.3.49	1.8.45	
150.	Poul Harrøe	pakke	p 18.3.22	1.11.56	1.3.49	1.4.46	
151.	Kaj Aage Niels Wallin	K	4.12.17	1.11.56	1.4.49	1.2.46	
152.	Poul Viktor Engelbreth Christensen	V	14.3.17	1.11.56	1.5.49	1.9.45	1.4.41
153.	Børge Øster Jørgensen	af	9.10.21	1.11.56	1.4.50	1.11.45	
154.	Bertel Kragerup	Hl	7.11.14	1.12.56	1.4.46	1.12.38	
155.	Svend Aage Nielsen	Søb	p 7.2.19	1.12.56	1.4.50	1.12.45	

<sup>1</sup>) ude af pøst- og telegrafv. 1.10.45–31.1.46. <sup>2</sup>) overchauffør 1.7.56. <sup>3</sup>) chauffør. <sup>4</sup>) u.f.nr. 1.5.50–31.3.51.

Tjenestemænd	Tjenes- stedet	Født	Overpostbud		Postbud	Land- postbud	Fag- prøve
			I	II (postpak- mester)			
<i>(overpostbude og postbude)</i>							
156.	Helge Andersen	af	1.3.17	1.12.56	1.4.50	1.2.46	1.11.43
157.	Kjeld Gerdes Sprøgel	af	18.3.21	1.1.57	1.6.51	1.4.45	
158.	Henning Eigil Axel Kirkbøl	N	28.8.22	1.1.57	1.6.51	1.4.46	50/47
159.	Poul Vilhelm Bidstrup	K	29.6.23	1.2.57	1.6.51	1.4.46	
160.	Verner Christian Vilhelmsen	Brh	19.8.23	1.2.57	1.6.51	1.4.46	
161.	Knud Børge Frøkjær Nielsen	Hl	13.3.24	1.2.57	1.6.51	1.4.46	
162.	Kai Edvin Frederiksen	pakke	p 2.3.24	1.3.57	1.6.51	1.4.46	
163.	Kjeld Normann Hastrup Rasmussen	Brh	p 11.10.12	1.4.57	1.4.46	1.4.38	
164.	Villy Johannes August Nilsson	Ly	p 23.9.14	1.4.57	1.4.46	1.10.38	
165.	Knud Christian Robert Sørensen	Hl	p 20.1.16	1.4.57	1.4.46	1.2.40	
166.	Knud Ingvor Hansen	Gl	p 31.5.16	.....	.....	1.1.44 <sup>1</sup>	1.4.41
167.	Kai Villemoes Petersen	K	5.7.23	1.4.57	1.6.51	1.4.46	
168.	Jens Peter Larsen	S	29.12.21	1.5.57	1.4.49	1.1.46	
169.	Ib Essing	Ksa	p 29.11.21	1.6.57	1.12.48 <sup>2</sup>	1.5.47	
170.	Willy Børge Jensen	af	24.6.23	1.7.57	1.5.49	1.4.46	
171.	Henry Jensen	V	1.8.23	1.8.57	1.6.51	1.4.46	
172.	Arne Christian Langebeck	S	12.4.24	1.8.57	1.6.51	1.4.46	
173.	Christen Arnold Nielsen	K	24.7.17	1.8.57	1.11.51	1.9.46	
174.	Helmuth Smith Frederiksen	Ch	p 18.8.20	1.9.57	1.4.50	1.8.45	
175.	John Egil Foverskov	K	5.5.22	1.10.57	1.9.49	1.4.46	
176.	Harry Konrad Lindblad	V	9.12.23	1.10.57	1.4.52	1.4.46 <sup>3</sup>	
177.	Ove Henry Bienso	K	22.12.24	1.10.57	1.4.52	1.4.46	
178.	Verner Larsen	K	24.8.17	1.11.56 <sup>4</sup>	1.4.50	1.9.41	
179.	Svend Hansen	N	6.3.25	1.11.57	1.4.52	1.4.46	
180.	Reno Verner Sylvest	K	14.12.24	1.12.57	1.4.52	1.4.46 <sup>5</sup>	
181.	Hans-Erik Olsen	K	28.11.22	1.12.57	1.4.52	1.4.46	
182.	Orla Einar Augustin Mogensen	V	30.8.19	1.1.58	1.3.48	1.9.43	
183.	Jørgen Raun	Vby	28.8.22	1.1.58	1.8.52	1.4.46	
184.	Knud Viggo Erik Thøgersen	N	31.8.17	1.2.58	1.1.47	1.9.41	
185.	Børge Christensen	S	11.2.23	1.2.58	1.3.49	1.6.48	
186.	Valdemar Laurentius Eggertsen	pakke	p 17.9.22	1.2.58	1.2.50	1.4.46	
187.	Anthon Anders Preben Mikkelsen	K	1.6.25	1.2.58	1.8.52	1.6.46	
188.	Kurt Helge Rasmussen	V	9.7.21	1.2.58	1.8.52	1.6.46	
189.	Carl William Wilms Raun	Vby	5.11.20	1.2.58	1.8.52	1.6.46	
190.	John Visti Ivanow Fisk	V	14.5.22	1.2.58	1.8.52	1.9.46	
191.	Børge Herman Jensen	K	14.12.22	1.2.58	1.11.52	1.10.46	
192.	Hans Heinrich Johannes Larsen	SV	16.4.21	1.2.58	1.11.52	1.10.46	
193.	Jack Langhorn	K	30.5.17	1.2.58	1.11.53	1.11.46	
194.	Helge Søren Hjulmand	Brh	16.12.25	1.2.58	1.12.52	1.1.47	
195.	Kjeld Georg Fischer Andreasen	Hvi	9.3.26	1.2.58	1.12.52	1.4.47	
196.	Henri Andreas Nielsen	V	22.3.12	1.3.58	1.4.46	1.2.40	
197.	Milton Aage Olsen	S	27.7.25	1.3.58	1.12.52	1.4.47	
198.	Tage Boe Jensen	K	9.5.25	1.3.58	1.12.52	1.5.47	
199.	Helge Einer Gerhard Wendt Sørensen	Ly	p 19.5.22	1.4.58	1.12.52	1.8.47	
200.	Robert Charles Sieben	Brh	9.4.21	1.4.58	1.12.52	1.9.47	
201.	Bill Harry Hansen	Ø	21.10.23	1.4.58	1.12.52	1.10.47	
202.	Erik Larsen	K	5.10.26	1.4.58	1.12.52	1.11.47	
203.	Aage Jørgen Pedersen	V	30.4.20	1.4.58	1.2.53	1.9.47	
204.	Vang Pio Friis Nielsen	K	10.12.07	1.5.58	1.2.53	1.12.47	
205.	Carlo Emil Hansen	K	23.5.08	1.5.58	1.2.53	1.2.48	

<sup>1)</sup> overpostbud 1.4.57–31.3.64, kontorpakmester 1.4.64–30.9.68, overpostbud 1.10.68–30.11.71. <sup>2)</sup> overpostbud I 1.4.55–31.7.56.

<sup>3)</sup> overpostbud II 1.12.48–30.6.51. <sup>4)</sup> u.f.nr. 1.9.62–31.8.63. <sup>5)</sup> overpostbud II 1.12.48–31.3.51.

Tjenestemænd	Tjene- stedet	Født	Overpostbud		Postbud	Land- postbud	Fag- prøve
			I	II (postpak- mester)			
<i>(overpostbude og postbude)</i>							
206. Max Walther Holberg Petersen	K	11.11.25	1.258 <sup>1</sup>	1.12.52	1.12.46		
207. Svend Aage Reinhold Hansen	K	21.2.15	.....	1.4.46	1.3.39		
208. Emil Christian Oulund	S	22.3.14	.....	1.4.46	1.4.38		
209. Esben Lorang Carlander	Ly	13.2.14	.....	1.4.46	1.9.38		
210. Kai Ludvig Jeppesen	Søb	12.12.12	.....	1.4.46	1.1.41		
211. Erik Breiling	Ø	28.1.14	.....	1.9.46	1.5.39		
212. Knud Hans Knudsen	K	23.1.22	.....	1.7.47	1.2.46		
213. Hans Peter Christian Nielsen	K	24.4.18	.....	1.3.48	1.5.42		
214. Aage Bundgaard	Brh	22.7.19	.....	1.3.48	1.8.43		
215. Oluf Hjalmar Christian Jensen	Gl	25.2.19	.....	1.3.48 <sup>2</sup>	1.9.43		
216. Aage Svendsen	Rdo	9.6.20	.....	1.7.48	1.7.44		
217. Johannes Nygaard	Vir	9.2.18	.....	1.7.48	1.2.47	1.8.42	
218. Ole Hoffmann Albretsen	Ba	17.1.19	.....	1.10.48	1.7.43		
219. Henry Siegfred Harpsøe	aff	11.4.16	.....	1.11.56 <sup>3</sup>	1.12.45		
220. Jens Peter Højer Mathiesen	Hot	16.10.21	.....	1.4.49	1.11.45		
221. Thomas Kresten Madsen	Hl	10.12.20	.....	1.4.49	1.11.45		
222. Erik Monrad Wendelboe	Ø	26.2.20	.....	1.4.49	1.3.46		
223. Freddy Helmuth Fich	pakke	26.9.23	.....	1.2.50	1.4.46		
224. Svend Møller	pakke	25.8.21	.....	1.3.49 <sup>4</sup>	1.9.45		
225. Henri Peter Madsen	pakke	2.1.25	.....	1.3.50	1.4.46		
226. Marinus Niels Peter Nielsen	S	25.6.12	.....	1.4.50	1.3.40		
227. Poul Verner Nors	Søb	14.3.20	.....	1.4.50	1.4.44		
228. Adler Olaf Ørsøe Rather	Brh	28.8.24	.....	1.4.50	1.4.46		
229. Erik Leif Nikolajsen	Gj	22.5.25	.....	1.4.50	1.6.46		
230. Helge Petersen	K	5.9.20	.....	1.3.51	1.2.48		
231. Vigo Johannes Petersen	pakke	7.10.13	.....	1.4.51	1.12.45	1.8.38	
232. Gunner Romeo Nymark Hansen	K	12.6.27	.....	1.5.51	1.7.48		
233. Bjarne Rudolph Madsen	V	23.3.24	.....	1.5.51	1.9.48		
234. Henning Svend Johan Pedersen	F	26.12.22	.....	1.6.51	1.4.46		
235. Knud Andersen	pakke	9.8.23	.....	1.6.51	1.4.46		
236. Svend Aage Jakobsen	17	20.6.08	.....	1.9.51	1.2.48		
237. Verner Kofoed	Ly	6.1.22	.....	1.10.51	1.2.46		
238. Jørn Christian Friis Bille	Ly	24.1.21	.....	1.10.51 <sup>5</sup>	1.5.45		
239. Holger Sven Larsen	Tå	19.2.09	.....	1.4.52	1.1.46	1.3.33	
240. Erhard Johannes Ulrik Bredahl Christensen	K	1.11.18	.....	1.4.52	1.4.46		
241. Carlis Madsen	Hor	8.12.27	.....	1.4.52	1.1.49		
242. Viggo Anders Henrik Enghusen	pakke	1.4.25	.....	1.5.52	1.4.46		
243. Sejr Magnus Andreas Larsen	Gl	10.5.20	.....	1.6.52	1.6.44 <sup>6</sup>		
244. Viktor Rasmussen	Rdo	6.3.24	.....	1.6.52	1.1.49		
245. Kjeld Emil Sophus Nielsen	Ch	25.9.23	.....	1.8.52	1.4.46		
246. Aage Thorvald Johannes Hansen	K	7.4.23	.....	1.8.52	1.7.46	1.4.46	
247. Preben Ingvar Poulsen	Hvi	29.10.23	.....	1.8.52	1.8.46		
248. Børge Leif Larsen	Vir	24.5.24	.....	1.9.52	1.4.46		
249. Aage Hagen-Nilsson	K	10.5.22	.....	1.9.52	1.8.46		
250. Christian Larsen	Ø	29.3.18	.....	1.12.52	1.6.46		
251. Tage Christian Rasmussen	K	5.5.22	.....	1.12.52	1.12.46		
252. Poul Henrik Nielsen	Hl	28.2.23	.....	.....	1.2.47 <sup>7</sup>		
253. Henning Kaj Schou Petersen	Hl	31.3.19	.....	1.12.52	1.7.47		
254. Ronald Thorkild Arnecke	Vby	27.8.26	.....	1.12.52	1.9.47		
255. Uno Josva Jensen	Hl	12.1.09	.....	1.2.53	1.2.48		

<sup>1</sup>) u.f.nr. 1.2.65–31.5.66. <sup>2</sup>) overpostbud I 1.4.56–31.1.58. <sup>3</sup>) chauffør 1.12.48. <sup>4</sup>) u.f.nr. 1.2.56–31.1.57. <sup>5</sup>) u.f.nr. 1.3.–31.7.65.

<sup>6</sup>) overpostbud I 1.12.48–30.9.50. <sup>7</sup>) overpostbud 1.12.52–30.9.72.

Tjenestemænd	Tjenes- stedet	Født	Overpostbud		Postbud	Land- postbud	Fag- prøve
			I	II (postpak- mester)			
<i>(overpostbude og postbude)</i>							
256. Niels Johannes Bendix	Gj	p 29.4.09	.....	1.2.53	1.2.48		
257. Ingo Carl Petersen	Hl	27.5.09	.....	1.2.53	1.2.48		
258. Henrik Bue	N	24.9.09	.....	1.2.53	1.2.48		
259. Karl Villy Lefland	K	29.4.10	.....	1.2.53	1.2.48		
260. Henry Berner Frost	F	11.6.10	.....	1.2.53	1.2.48		
261. Oskar Laurits Holger Hansen	Rdo	11.12.10	.....	1.2.53	1.2.48		
262. Olaf Alexius Andersen	F	30.4.13	.....	1.2.53	1.2.48		
263. Ejvind Elvinus Andersen	Hl	9.5.13	.....	1.2.53	1.2.48		
264. Gustav Frederiksen	S	20.5.13	.....	1.2.53	1.2.48		
265. Svend Aage Elith Larsen	K	23.7.13	.....	1.2.53	1.2.48		
266. Ejvind Fuiendal Hansen	N	14.9.13	.....	1.2.53	1.2.48		
267. Alex William Isaksson	Ch	8.4.14	.....	1.2.53	1.2.48		
268. Sigurd Skaarup	K	1.7.14	.....	1.2.53	1.2.48		
269. Poul Alf Lottrup Philipsen	K	28.2.15	.....	1.2.53	1.2.48		
270. Villy Robert Jensen	N	18.6.15	.....	1.2.53	1.2.48		
271. Erik Hans Richard Friis	Gj	p 26.7.16	.....	1.2.53	1.2.48		
272. Hans Aage Gabriel Sørensen	N	8.2.17	.....	1.2.53	1.2.48		
273. Børge Victor Brønshøj	K	7.8.17	.....	1.2.53	1.2.48		
274. Helge Hans Christian Christensen	af	17.1.18	.....	1.2.53	1.2.48		
275. Robert Saalfeld Frandsen	S	15.3.18	.....	1.2.53	1.2.48		
276. Leon Børge Valdemar Sørensen	V	30.4.19	.....	1.2.53	1.2.48		
277. John Frisch	K	28.7.19	.....	1.2.53	1.2.48		
278. Arne Helmuth Sølborg	N	29.8.19	.....	1.2.53	1.2.48		
279. Erhard Nielsen Pedersen	V	6.9.20	.....	1.2.53	1.2.48		
280. Hans Gotfred Søren Meyer Frederiksen	N	23.12.20	.....	1.2.53	1.2.48		
281. Poul Erik Mortensen	K	25.3.21	.....	1.2.53	1.2.48		
282. Christian Pedersen	K	22.4.21	.....	1.2.53	1.2.48		
283. Preben Vons	V	15.6.21	.....	1.2.53	1.2.48		
284. Kaj Verner Rasmussen	Vby	11.8.21	.....	1.2.53	1.2.48		
285. Jens Ludvig Bokelund	V	2.9.21	.....	1.2.53	1.2.48		
286. Gottvald Johannes Frederik Nielsen	omk	k 29.5.11	.....	1.2.53	1.3.48		
287. Arne Ricard Schrøder	V	1.4.21	.....	1.3.53	1.3.47		
288. Leif Rasmussen	K	27.10.26	.....	1.3.53	1.11.47		
289. Harry Edmund Oskar Armand Lorentzen	af	13.4.08	.....	1.3.53	1.2.48		
290. Edvard Hansen	K	26.11.13	.....	1.3.53	1.2.48		
291. Helmuth Peter Jacobsen	K	7.10.15	.....	1.3.53	1.2.48		
292. Egon Carlo Jensen	V	12.4.14	.....	1.3.53	1.3.48		
293. Gunnar Mortensen	K	30.11.16	.....	1.3.53	1.3.48		
294. Georg Evonli Niels Pedersen	N	8.6.17	.....	1.3.53	1.3.48		
295. Ove Elis Hjeltn	V	14.8.26	.....	1.3.53	1.3.48		
296. Aage Andreas Knud Hansen	Ksa	p 15.1.18	.....	1.4.53	1.4.44 <sup>1</sup>	1.2.42	
297. Børge Villy René Nielsen	Gj	p 26.11.25	.....	1.4.53	1.5.49		
298. Mogens Erik Nielsen	V	28.4.27	.....	1.5.53	1.5.48		
299. Viktor Emanuel Arneke	Vby	3.12.23	.....	1.5.53	1.5.48		
300. Holger Alfred Groth Hansen	af	7.11.15	.....	1.6.53	1.4.48		
301. Willy Bak Andersen	K	20.9.23	.....	1.6.53	1.6.48		
302. Tage Iben Nielsen	K	3.1.24	.....	1.6.53	1.6.48		
303. Bjarne Axel Marcher	K	4.3.25	.....	1.6.53	1.6.48		
304. Stanley Steen Petersen	Gl	p 25.3.20	.....	1.7.53	1.4.44		
305. Peder Joachim Nicolaj Jacobsen	told	k 31.3.22	.....	1.2.68 <sup>2</sup>	1.1.47		
306. Ernst Emanuel Larsen	Vb	25.10.15	.....	1.7.53	1.7.47	1.1.41	
307. Ove Kjærsgaard	Vby	25.10.23	.....	1.7.53	1.12.47	1.8.47	

<sup>1</sup>) chauffør 1.7.47-31.7.51. <sup>2</sup>) chauffør 1.7.53, overchauffør 1.4.62.



Tjenestemænd	Tjenc- stedet	Født	Overpostbud		Postbud	Land- postbud	Fag- prøve
			I	II (postpak- mester)			
<i>(overpostbude og postbude)</i>							
308.	Poul Jørgen Larsen	K	27.8.24	1.7.53	1.6.48		
309.	Aage Ejvind Andersen	F	21.5.23	1.7.53	1.7.48		
310.	Edvard Aarup Iversen	K	15.8.23	1.7.53	1.7.48		
311.	Egon Larsen	F	15.11.24	1.7.53	1.7.48		
312.	Harry Thomas Vilhelm Christensen	Hl	16.12.19	1.7.53	1.7.48		
313.	Otto Bernhard Madsen	N	9.7.27	1.8.53	1.8.48		
314.	Hagbart Emanuel Kristensen	Ksa	21.2.20	1.9.53	1.8.48	1.4.48	
315.	Jørn Bang Poulsen	K	2.4.27	1.9.53	1.8.48		
316.	Hans David Hansen	Ø	1.7.19	1.9.53	1.9.48		
317.	Erling Haastrup	told	k 24.7.24	1.10.53	1.7.48		
318.	John Valdemar Rank Nielsen	Hvi	p 11.3.24	1.10.53	1.7.48		
319.	Jørgen Christophersen	S	15.5.21	1.10.53	1.8.48		
320.	Ejner Hansen	Hl	4.11.21	1.10.53	1.10.48		
321.	Vagn Halvor Madsen	Gj	15.5.27	1.10.53	1.10.48		
322.	Poul Otto Christian Olsen	K	8.7.23	1.10.53	1.7.50	1.2.47	
323.	Ernst Børge Balle Jensen	Vby	17.8.15	1.11.53	1.2.48		
324.	Svend Leo Holm	NV	25.9.26	1.12.53	1.11.48		
325.	Svend Arne Hansen	S	24.12.23	1.12.53	1.12.48		
326.	Niels Christian Frederiksen Nørskov	Ø	19.8.25	1.12.53	1.12.48		
327.	Ruben Johannes Peter Nielsen	S	17.9.27	1.12.53	1.12.48		
328.	Otto Emil Voss	Hot	1.11.11	1.2.54	1.2.48		
329.	Svend Aage Nielsen	Gj	23.9.18	1.2.54	1.2.48		
330.	Helge Brygmann Christiansen	S	7.5.24	1.2.54	1.8.48		
331.	Hans Helge Anders Petersen	Gj	7.6.25	1.2.54	1.11.48		
332.	Kaj Verner Olsen	Ksa	15.12.27	1.2.54	1.1.49		
333.	Frederik Rasmussen	Ø	11.8.24	1.2.54	1.1.49		
334.	Leif Svend Nielsen	af	5.11.24	1.2.54	1.1.49		
335.	Poul Ingemann Larsen	V	28.2.26	1.2.54	1.1.49		
336.	Carl Peter Eskild Frydensberg Larsen	Ø	6.5.24	1.2.54	1.2.49		
337.	Kaj Henning Christoffersen	SV	14.10.12	1.3.54	1.2.48		
338.	Jens Christian Sørensen	V	29.12.24	1.3.54	1.1.49		
339.	Jens Orla Brendstrup	K	1.10.25	1.3.54	1.1.49		
340.	Knud Johannes Simonsen	Vby	30.11.19	1.3.54	1.1.49		
341.	Hans Christian Hansen	Ly	21.12.22	1.3.54	1.2.49		
342.	Erik Sandberg Bech	Brh	9.4.25	1.3.54	1.3.49		
343.	Kaj Peter Hansen	Ø	4.1.28	1.3.54	1.3.49		
344.	Aksel Beany Hansen	V	27.11.23	1.3.54	1.3.49		
345.	Preben Sode Faurschou	F	7.9.24	1.3.54	1.3.49		
346.	Keld Ole Bach Hansen	N	1.10.24	1.3.54	1.3.49		
347.	Svend-Aage Sylvest Jensen	Bav	p 1.2.22	1.4.54	1.2.48		
348.	Sigfred Josef Appelt Nielsen	V	26.10.25	1.4.54	1.11.48		
349.	Preben Kurt Madsen	Søb	28.9.25	1.4.54	1.3.49		
350.	Børge Lennart Frederiksen	F	10.8.25	1.4.54	1.4.49		
351.	David Rolighed Christensen	S	9.1.24	1.4.54	1.4.49		
352.	Karl Schmidt	Brh	1.8.26	1.4.54	1.4.49		
353.	Knud Holm Kjæmpe	31	k 11.11.22	1.4.54	1.4.49		
354.	Erik Henrik Jørgen Larsen	Ly	30.10.21	1.5.54	1.6.46		
355.	Gunner Immanuel Hvalstrup	Ly	p 27.5.24	1.5.54	1.5.49		
356.	Oscar Carl Kronkvist	Ksa	19.6.24	1.6.54	1.6.48		
357.	Rudolf Gustav Quistdorff	15	k 14.10.26	1.6.54	1.12.48		
358.	Evald Villy Poulsen	V	29.11.16	1.6.54	1.7.50	1.5.48	
359.	John Helmuth Nielsen	Ø	1.5.26	1.6.54	1.6.49		
360.	Egon Johansen	Ø	10.9.24	1.6.54	1.6.49		
361.	Albert West Nielsen	Rdo	p 1.1.25	1.6.54	1.7.49		

Tjenestemænd	Tjenes- stedet	Født	Overpostbud		Postbud	Land- postbud	Fag- prøve
			I	II (postpak- mester)			
<i>(overpostbude og postbude)</i>							
362. Holger Cyril Rasted.....	K	22.10.25		1.3.54 <sup>1</sup>	1.7.48		
363. Poul Christian Christensen.....	Ø	27.8.25		1.7.54	1.7.49		
364. Erik Skaarup.....	pakke	p 8.11.22		1.8.54	1.4.46		
365. Eigil Hjalmar Rød.....	Ly	1.11.27		1.8.54	1.7.49		
366. Otto Bjerg.....	F	30.7.24		1.8.54	1.8.49		
367. Kai Børge Henning Nielsen.....	K	27.4.25		1.8.54	1.8.49		
368. Jørgen Rasmussen Ojen.....	pakke	p 29.3.25		1.9.54	1.5.46 <sup>2</sup>		
369. Ejgo Holmer.....	K	9.11.24		1.9.54	1.8.49		
370. Svend Manfred Lindholm Texhøj.....	F	20.8.28		1.9.54	1.9.49		
371. Erling Børge Thomsen.....	Rdo	21.8.28		1.9.54	1.9.49		
372. Colja Bernhard Mogens Margetto Fisk.....	K	19.5.28		1.9.54	1.9.49		
373. Kjeld Ib Aage Nielsen.....	K	22.3.17		1.10.54	1.4.41 <sup>3</sup>		
374. Jørgen Petersen.....	7	k 30.9.28		1.10.54	1.10.49		
375. Helge Jørgensen.....	K	9.9.28		1.10.54	1.10.49		
376. Kurt Laursen.....	Brh	16.11.21		1.10.54	1.10.49		
377. Werner Nielsen.....	aff	19.5.24		1.10.54	1.10.49		
378. John William Larsen.....	Brh	p 14.12.27		1.11.54	1.11.49		
379. Poul Egon Carlsen.....	aff	6.3.28		1.11.54 <sup>4</sup>	1.11.52		
380. Poul Marius Møller.....	K	2.2.27		1.12.54	1.6.48		
381. Boleslaw Molsing.....	F	14.12.24		1.12.54	1.12.49		
382. Egon Imbæk.....	Rdo	p 16.5.25		1.12.54	1.12.49		
383. Ivan Alex Peters.....	Rdo	p 24.12.27		1.12.54 <sup>5</sup>	1.12.49		
384. Gunner Kaj Hansen.....	K	2.11.26		1.1.55	1.1.50		
385. Frode Pedersen.....	V	12.4.26		1.1.55	1.1.50		
386. Tage Venø Nyby.....	K	11.4.25		1.1.55	1.1.50		
387. Niels Anker Axelsen.....	V	16.4.25		1.1.55	1.1.50		
388. Herman Damgaard Jensen.....	Ø	12.5.25		1.1.55	1.1.50		
389. Oskar Andreas Heidemann.....	Ø	13.8.25		1.1.55	1.1.50		
390. Mikkel August Møller Kristensen.....	K	26.8.25		1.1.55	1.1.50		
391. Ib Kristian Harring Schmidt.....	V	16.10.28		1.1.55	1.1.50		
392. Knud Ernst Jacobsen.....	Vby	20.5.20		1.2.55	1.1.49		
393. Bent Rudolf Nilsson.....	Ø	18.5.28		1.2.55	1.7.49		
394. Kaj Børge Fløyel.....	K	14.6.25		1.2.55	1.1.50		
395. Erik Holger Larsen.....	S	23.1.29		1.2.55	1.2.50		
396. Poul Jørn Larsen.....	Brh	31.12.28		1.3.55	1.1.50		
397. Erik Edvard Andersen.....	K	27.10.26		1.3.55	1.3.50		
398. Jacob Gerhard Waldbaum Dencker.....	Ø	29.12.25		1.3.55	1.3.50		
399. Henrik Peter Christensen.....	V	21.4.26		1.3.55	1.3.50		
400. Paul Wichmann Ludvigsen.....	Vir	p 29.6.24		1.4.55	1.8.46		
401. Svend Volmer Mikkelsen.....	Ly	26.12.17		1.4.55	1.7.47		
402. John Hansen.....	Hvi	17.1.29		1.4.55	1.2.50		
403. Andreas Bonnerup Gregersen.....	V	27.8.26		1.4.55	1.4.50		
404. Laurits Mosgaard.....	K	31.1.25		1.4.55	1.4.50		
405. Poul Højgaard Nielsen.....	pakke	p 8.2.28		1.4.55	1.7.52		
406. Julius Frederik Saabye.....	S	6.3.25		1.5.55	1.5.50		
407. Erik Aage Forneby.....	F	18.9.25		1.5.55	1.5.50		
408. Poul Eigil Nielsen.....	Gsa	p 10.8.28		.....	1.6.50 <sup>6</sup>		
409. Svend Vagner Christensen.....	Ksa	27.6.26		1.6.55	1.6.50		
410. Jens Peter Jensen.....	K	30.5.19		1.6.55	1.6.50		
411. Poul Kristian Frederiksen.....	N	10.1.22		1.6.55	1.6.50		

<sup>1</sup>) u.f.nr. 15.1-30.4.55. <sup>2</sup>) overpostbud II 1.12.48-30.4.52. <sup>3</sup>) overpostbud II 1.9.46-31.5.49. <sup>4</sup>) kontorpakmester 1.4.64-30.9.65.

<sup>5</sup>) kontorpakmester 1.4.64-31.10.67. <sup>6</sup>) overpostbud 1.6.55-30.11.71.

Tjenestemænd	Tjene- stedet	Født	Overpostbud		Postbud	Land- postbud	Fag- prøve
			I	II (postpak- mester)			
<i>(overpostbude og postbude)</i>							
412.	Freddy Johannes Jørgensen Farre	S	12.3.22	1.6.55	1.6.50		
413.	Curt Brundert Pedersen	V	25.2.28	1.7.55	1.3.49		
414.	Ebbe William Kranker	Hl	p 9.10.23	1.7.55	1.5.49		
415.	Poul Erik Sørensen	Hl	28.5.25	1.7.55	1.1.50		
416.	Andreas Boisen Petersen	Rdo	p 6.8.25	1.7.55	1.7.50		
417.	Villy August Nielsen	K	23.6.25	1.8.55	1.4.50		
418.	Svend Aage Olesen	V	17.10.25	1.8.55	1.8.50		
419.	David Denbæk	K	23.8.18	1.8.55	1.8.50		
420.	Egon Thomsen	Ch	29.5.26	1.9.55	1.4.50		
421.	Palle Johannes Vedersø	F	13.3.28	1.9.55	1.9.50		
422.	Kai Hvidsten Hansen	V	16.10.25	1.9.55	1.9.50		
423.	Ove Harry Petersen	Hé	p 20.6.15	1.10.55	1.10.49	1.5.40	
424.	Kurt Holger Søgaard	Hl	26.6.21	1.10.55	1.8.50		
425.	Egon Reinhardt Ruders Rasmussen	Søb	9.3.22	1.10.55	1.9.50		
426.	Thorvald Vestergaard	Vby	17.9.25	1.10.55	1.10.50		
427.	Carl Ejnar Malm	27	k 19.7.19	1.10.55	1.10.50		
428.	Knud Gunner Anders Olsen	Brh	7.1.23	1.10.55	1.10.50		
429.	Poul Albert Larsen	Alb	p 1.8.30	1.10.55	1.6.54		
430.	Svend Anker Hansen	Ø	30.11.27	1.11.55	1.10.50		
431.	Børge Schødt Schlosser	Ø	1.4.19	1.11.55	1.10.50		
432.	Boleslaw Anton Wisniewski	S	7.12.19	1.11.55	1.10.50		
433.	Torben Petersen	V	16.12.26	1.2.56	1.1.49		
434.	Jens Lauesen	S	6.4.23	1.2.56	1.6.50		
435.	Hans Jørgen Rasted	V	10.12.28	1.2.56	1.10.50		
436.	Leif Christian Green	Hl	26.8.24	1.2.56	1.11.50		
437.	Valdemar Godsk	F	15.6.19	1.2.56	1.11.50		
438.	Ejnar Rasmussen	Gl	31.8.16	1.4.56	1.2.46		
439.	Knud Arne Larsen	Ly	17.6.19	1.4.56	1.2.48		
440.	Henry Alfred Michelich	Ly	22.6.19	1.4.56	1.3.48		
441.	Helge Ingolf Christian Nielsen	pakke	p 4.12.21	1.4.56	1.3.48		
442.	Leif Milton Jørgen Jensen	Vir	p 1.4.24	1.4.56	1.5.48		
443.	Niels Jørgen Bentzen	Kl	30.6.14	1.4.56	1.2.49		
444.	Aksel Peter Jensen	Hé	p 21.11.24	1.4.56	1.7.49		
445.	Poul Sjøgren	Alb	22.12.28	1.4.56	1.10.50		
446.	Verner Richard Andersen	Gl	p 4.8.28	1.4.56	1.10.50		
447.	Erik Viktor Hansen	N	8.11.25	1.4.56	1.11.50		
448.	Villy Alfred Jørgensen Bank	F	26.2.20	1.4.56	1.11.50		
449.	Kai Kristian Kallermann	V	19.10.21	1.4.56	1.11.50		
450.	Emil Børge Førsterling	V	23.4.22	1.4.56	1.11.50		
451.	Peder Møller Christensen	F	21.12.22	1.4.56	1.11.50		
452.	Jørgen Riberholdt-Nielsen	V	15.12.28	1.4.56	1.12.50		
453.	Oskar Johannes Andreassen	F	10.2.26	1.4.56	1.12.50		
454.	Verner Christensen Carl	F	12.5.26	1.4.56	1.12.50		
455.	Svend Aage Jepsen	N	24.6.26	1.4.56	1.12.50		
456.	Børge Larsen	V	21.1.29	1.4.56	1.12.50		
457.	Knud Ronald Larsen	Ø	28.10.22	1.4.56	1.12.50		
458.	Sigfred Tønning	K	19.12.18	1.4.56	1.12.50		
459.	Arne Kai Reginhardt Starnov	Vby	p 3.7.24	1.4.56	1.11.51	1.2.50	
450.	Knud Erik Larsen	Ø	29.1.28	1.4.56	1.1.51		
451.	Gunnar Peder Hovgaard Hansen	Søb	p 29.4.28	1.4.56	1.5.52		
452.	Ivar Dahlgaard Knudsen	Hé	p 11.3.27	1.5.56	1.4.48		
463.	Erik Holger Grome	pakke	p 5.1.21	1.6.56	1.2.45 <sup>1)</sup>		

<sup>1)</sup> frivillig militærtjeneste 1.11.45—31.8.46, overpostbud II 1.4.50—31.3.53.

Tjenestemænd	Tjenestested	Født	Overpostbud		Postbud	Landpostbud	Fagprøve
			I	II (postpakmester)			
<i>(overpostbude og postbude)</i>							
464.	Hans Viggo Fruerlund	Hé	22.12.26	.....	1.6.56	1.1.51	
465.	Walther Grum Moestrup	Hvi	26.12.26	.....	1.6.56	1.4.51	
466.	Preben Ib Lemming Andersen	Ø	31.10.29	.....	1.7.56	1.1.51	
467.	Knud Erik Adamsen	Rdo	11.11.22	p	1.7.56	1.1.51	
468.	Henry Nielsen Krog	Ba	31.10.26	.....	1.7.56	1.3.51	
469.	Bjarne Verner Ekman	S	30.4.29	.....	1.7.56	1.3.51	
470.	Viggo Hans Cetti Clausen	F	28.1.30	.....	1.8.56	1.2.51	
471.	Poul Børge Ingvar Larsen	S	28.1.26	.....	1.10.56	1.2.51	
472.	Svend Gunner Nielsen	pakke	12.7.29	p	1.10.56	1.3.51	
473.	Egon Helge Jørgensen	K	9.5.28	.....	1.10.56	1.4.51	
474.	Bent Erik Bach Hansen	V	19.6.27	.....	1.11.56	1.3.51	
475.	Asger Jørgensen	Hot	20.8.29	.....	1.11.56	1.8.51	
476.	Svend Aage Jensen	Vby	3.9.25	.....	1.12.56	1.4.51	
477.	Elith Petersen	Ø	30.6.28	.....	1.12.56	1.4.51	
478.	Alfred Smith	pakke	16.8.28	p	1.6.64 <sup>1</sup>	1.4.51	
479.	Kaj Robert Lindkvist Christensen	pakke	23.10.29	p	1.12.56	1.4.51	
480.	Willy Jørn Andersen	V	27.10.20	.....	1.10.55 <sup>2</sup>	1.10.50	
481.	Alfred Høgh Olesen	HI	21.9.18	.....	1.1.57	1.4.51	
482.	Alf Leo Larsen	HI	6.4.29	.....	1.2.57	1.4.51	
483.	Tage Pedersen	Hot	27.12.29	.....	.....	1.1.51 <sup>3</sup>	
484.	Bent Christian Hansen	V	12.4.30	.....	1.3.57	1.5.51	
485.	Aage Hansen	Ly	16.10.28	.....	1.3.57	1.5.51	
486.	Poul Hans Reinhardt Olsen	27	25.3.26	k	1.3.57	1.5.51	
487.	Otto Mejer Frederiksen	S	21.7.26	.....	1.4.57	1.9.47	
488.	Helge Dan Strøbech	Drg	12.12.22	.....	1.4.57	1.11.47	
489.	Henning Halvor Haagenzen	Ch	9.4.24	p	1.4.57	1.3.48	
490.	Arne Vilhelm Salomonsson	Ly	19.4.24	.....	1.4.57	1.6.48	
491.	Frede Egon Jønsson	Ly	29.7.24	.....	1.4.57	1.7.49	
492.	Axel Verner Nielsen	Ly	22.9.26	.....	1.4.57	1.9.49	
493.	Erik Willner	Ch	9.8.27	.....	1.4.57	1.2.51	
494.	Bent Peter Pedersen	N	23.8.28	.....	1.4.57	1.5.51	
495.	Ole Hybel	N	4.4.30	.....	1.4.57	1.5.51	
496.	Jens Peter Hansen	Vby	18.2.20	.....	1.4.57	1.5.51	
497.	Arnold Sohn Larsen	K	17.7.29	.....	1.4.57	1.6.51	
498.	Johan Bitsch Kristensen	pakke	13.2.26	p	1.4.57	1.6.51	
499.	Poul-Erik Jørgensen	pakke	6.4.26	p	1.4.57	1.6.51	
500.	Carl Theodor Meier	Vby	18.4.26	.....	1.4.57	1.6.51	
501.	Kristen Aastrup Jørgensen	omk	23.9.26	.....	1.4.57	1.6.51	
502.	Einer Poulsen	V	16.1.27	.....	1.4.57	1.6.51	
503.	John Folke Jakob Olsen	Vby	23.8.27	.....	1.4.57	1.6.51	
504.	Hans Christian Koch	F	23.2.29	.....	1.4.57	1.6.51	
505.	Villy Rasmus Tolstrup	K	20.9.26	.....	1.4.57	1.10.51	
506.	Arne Skov	Ch	19.10.26	.....	1.4.57	1.1.52	
507.	Frede Albeck Jensen	10	14.12.28	k	1.4.57	1.5.52	
508.	Svend Christensen	Ksa	9.7.28	.....	1.4.57	1.11.52	
509.	Knud Børge Jensen	GI	15.2.21	p	1.5.57	1.3.46 <sup>4</sup>	
510.	Hans Christensen	F	10.2.27	.....	1.6.57	1.6.51	
511.	Orla Jensen	pakke	7.5.26	k	1.6.57	1.7.51	
512.	Viktor Emil Eskildsen	pakke	12.8.22	p	1.7.57	1.2.50	
513.	Jørn Annell Villadsen	pakke	6.9.28	p	1.7.63 <sup>5</sup>	1.10.49	
514.	Hans Gerlup Nielsen	N	19.9.27	.....	1.8.57	1.7.51	

<sup>1</sup>) chauffør 1.12.56, overchauffør 1.4.64. <sup>2</sup>) ude af post- og telegrafv. 1.10.59—31.12.60. <sup>3</sup>) overpostbud 1.3.57—30.4.72. <sup>4</sup>) chauffør 1.6.49—31.10.56. <sup>5</sup>) chauffør 1.8.57, overchauffør 1.10.62.

Tjenestemænd	Tjene- stedet	Født	Overpostbud		Postbud	Land- postbud	Fag- prøve
			I	II (postpak- mester)			
<i>(overpostbude og postbude)</i>							
515.	Kurt Peter Pedersen	K	15.27	.....	1.8.57	1.9.51	
516.	Johan Gordon Rasmussen Melhedegaard	K	21.2.27	.....	1.9.57	1.11.51	
517.	Erik Karl Emil Jensen	Kl	p 24.8.20	.....	.....	1.9.44 <sup>1)</sup>	
518.	Hans Peter Brandt	Ø	29.10.29	.....	1.11.57	1.10.51	
519.	Svend Erik Karl Petersen	K	12.11.20	.....	1.11.57	1.10.51	
520.	Niels Baand Larsen	S	14.2.27	.....	1.12.57	1.11.51	
521.	Oluf Christensen	Vby	19.10.26	.....	1.1.58	1.10.51	
522.	Maggo Erik Jensen	S	14.2.27	.....	1.1.58	1.11.51	
523.	Harding Wolf Hjortsø Kristensen	Hé	16.9.26	.....	1.4.57 <sup>2)</sup>	1.1.52	
524.	Svend Eigil Carl Ejlersen	pakke	p 13.3.24	.....	1.11.57 <sup>3)</sup>	1.11.48	
525.	Henrik Bruhn	Søb	17.7.27	.....	1.2.58	1.9.51	
526.	Erik Christoffersen	Van	p 29.4.28	.....	1.3.58 <sup>4)</sup>	1.6.49	
527.	Johnny Anker Matz	S	4.6.29	.....	1.3.58	1.7.50	
523.	Henry Johannes Hansen	S	24.1.29	.....	1.3.58	1.1.51	
529.	Anders Kristian Rønberg	N	6.4.27	.....	1.3.58	1.11.51	
530.	Sigvald Hansen Kvist	V	20.6.27	.....	1.3.58	1.11.51	
531.	Vagn Skovbo Christensen	Brh	p 26.8.27	.....	1.3.58	1.11.51	
532.	Henry Emil Baltersen	K	21.12.27	.....	1.3.58	1.11.51	
533.	Erik Poul Schyberg	F	30.11.26	.....	1.3.58	1.12.51	
534.	Eskær Rasmus Sørensen	Vby	3.2.27	.....	1.3.58	1.12.51	
535.	Gunnar Eluf Hjulmand	Van	p 29.10.28	.....	1.4.58	1.11.49 <sup>5)</sup>	
536.	Fridolf Oskar Håkansson	Ø	5.11.27	.....	1.4.58	1.8.51	
537.	Hans Peder Dyrby Pedersen	S	8.9.27	.....	1.4.58	1.12.51	
538.	Henry Ejner Kristiansen	Tå	17.7.07	.....	1.5.58	1.7.49	1.10.38
539.	Poul Bodenskjold	10	k 22.12.27	.....	1.5.58	1.1.49	
540.	Jørgen Alfred Jensen-Østedgaard	ap	k 16.6.27	.....	1.5.58	1.12.51	
541.	Karl Henning Anders Larsen	Hor	9.2.21	.....	1.5.58	1.11.56	1.9.49
542.	Jørgen Christian Johannes Romsø	31	k 25.8.31	.....	1.5.58	1.8.53	
543.	Georg Fritz Jensen	Ø	18.8.26	.....	1.7.69	1.8.51 <sup>6)</sup>	
544.	Poul Anders Axel Hansen	40	k 8.3.15	.....	1.4.51	1.4.39 <sup>7)</sup>	
545.	Arne Johannes Nielsen	16	k 18.8.16	.....	1.4.61	1.9.40 <sup>8)</sup>	
546.	Børge Eiler Karl Andersen	5	k 1.6.19	.....	1.4.61	1.6.43	
547.	Carl Helge Saust	V	6.12.19	.....	1.4.61	1.1.44	
548.	Helge Peter Skødt Lund	34	k 9.4.18	.....	1.4.61	1.11.44 <sup>9)</sup>	
549.	Hans Ejnar Plambech	40	k 10.10.20	.....	1.4.61	1.11.45	
550.	Stig Andersen	K	27.7.22	.....	1.4.61	1.2.47 <sup>10)</sup>	
551.	Erik Oluf Crillesen	Kl	4.6.23	.....	1.4.61	1.2.47	1.4.46
552.	Knud Marcus Nolsøe	24	k 1.5.26	.....	1.4.61	1.5.47 <sup>11)</sup>	
553.	Asger Frode Viktor Pedersen	af	22.8.09	.....	1.4.61	1.2.48 <sup>12)</sup>	
554.	Jens Rasmussen	af	13.6.10	.....	1.4.61	1.2.48	
555.	John Willy Henry Vorsholt	SV	7.12.16	.....	1.4.61	1.2.48	
556.	Jørn Schick	5	k 12.1.17	.....	1.4.61	1.2.48	
557.	Edmund Algodt Jensen	F	19.4.17	.....	1.4.61	1.2.48 <sup>13)</sup>	
558.	Preben Arthur Frede Schmidt	16	k 5.8.18	.....	1.4.61	1.2.48	
559.	Arne Frandsen Jensen	told	k 14.9.11	.....	1.4.61	1.3.48 <sup>14)</sup>	
560.	Kurt Mozart Povlsen	Rdo	p 4.4.27	.....	1.4.61	1.5.48	
561.	Jens Herman Hansen	af	31.1.05	.....	1.4.61	1.1.55	1.7.36

<sup>1)</sup> overpostbud 1.10.57—30.11.71. <sup>2)</sup> u.f.nr. 1.11.65—31.8.66. <sup>3)</sup> u.f.nr. 1.7.—30.9.62. <sup>4)</sup> overchauffør 1.6.62—31.12.64. <sup>5)</sup> overpostbud II 1.10.53—31.10.54. <sup>6)</sup> overpostbud II (overpostbud) 1.10.57—30.6.67, ude af post- og telegrafv 1.7.67—29.2.68. <sup>7)</sup> overpostbud II 1.4.46, overpostbud I 1.8.53—31.3.56. <sup>8)</sup> overpostbud II 1.1.—28.8.47. <sup>9)</sup> overpostbud II 1.7.48, overpostbud I 1.5.56—30.4.58. <sup>10)</sup> chauffør 1.3.53—31.1.54. <sup>11)</sup> overpostbud II 1.12.52—31.1.58. <sup>12)</sup> overpostbud II 1.4.49—30.4.53. <sup>13)</sup> overpostbud II 1.3.53—31.10.54. <sup>14)</sup> overpostbud II 1.10.51, overpostbud I 1.5.55—31.3.56.



Tjenestemænd	Tjene- stedet		Født	Overpostbud		Postbud	Land- postbud	Fag- prøve
				I	II (postpak- mester)			
<i>(overpostbude og postbude)</i>								
562. Ove Carl Larsen	Tå	p	24.9.19	1.4.64		1.7.51	1.1.44	
563. Verner Henriksen	V		26.1.15	1.4.64		1.6.48 <sup>1)</sup>		
564. Fritz Børge Syberg	Gsa	p	1.4.11	1.4.64		1.7.49	1.4.48	
565. Carlo Jakob Herman Hansen	F		15.7.20	1.4.64		1.12.48		
566. Leif Lange	SV		2.10.25	1.4.64		1.5.49		
567. Børge Oluf Jexen Jensen	K		30.5.25	1.4.64		1.6.49		
568. Frode Max Haukohl	Gl	p	29.11.14	1.4.64		1.1.50	1.1.49	
569. Anker Peter Rasmussen	pakke	p	26.8.27	1.4.64		1.8.49		
570. John Alexandersen	Vby		13.7.28	1.4.64		1.8.49		
571. Hans Reinhardt Steinke	Rdo		29.8.28	1.4.64		1.11.49		
572. Jens Peter Frede Hansen	Ba		24.3.21	1.4.64		1.11.49		
573. Carlo Gerhard Christian Poulsen	Vb		7.10.23	1.4.64		1.1.50		
574. Arne Christoffersen	SV		26.3.29	1.4.64		1.4.50		
575. Helge Preben Kielberg	Ly		28.5.28	1.4.64		1.4.50		
576. Knud Overby Levring	Kl		26.5.21	1.4.64		1.4.50		
577. Carl Flemming Nielsen	Hvi		26.8.28	1.4.64		1.5.50		
578. Svend Aage Olsen	Ly	p	12.11.27	1.4.64		1.5.50		
579. Kristian Kristensen	Vby		21.4.29	1.4.64		1.5.50		
580. Knud Iskou Sørensen	pakke	p	3.7.28	1.4.64		1.6.50		
581. Martin Ole Kaihøi Saxfort	Gj		28.4.19	1.4.64		1.6.50		
582. Gunnar Thomsen	pakke	k	19.4.15	1.4.64		1.12.58	1.5.42	
583. Ib Ole Holck	29	k	12.12.28	1.4.64		1.11.50		
584. Yvan Dichow	Gj		13.10.24	1.4.64		1.11.50		
585. Ejnar Jensen	24	k	1.2.25	1.11.63		1.11.50 <sup>2)</sup>		
586. Peter Baarsgaard Hansen	af		2.12.25	1.4.64		1.11.50		
587. Villy Nielsen	SV		28.7.26	1.4.64		1.11.50		
588. Verner Edmund Jensen	Van	p	13.9.29	1.4.64		1.11.50		
599. Bent Laursen	K		4.6.29	1.4.64		1.7.50 <sup>3)</sup>		
590. Poul Steensgaard Nielsen	Ly		18.5.26	1.4.64		1.10.52	1.3.49	
591. Tage Thystrup Nielsen	S		21.9.27	1.4.64		1.1.51		
592. John Carl Preben Thomsen	Ch		19.2.28	1.4.64		1.1.51		
593. Aage Villy Christensen	Bav	p	19.1.27	1.4.64		1.1.51		
594. Erik Knud Sivertsen	pakke	p	28.1.30	1.4.64		1.2.51		
595. Poul Erik Pedersen	Hvi	p	28.6.28	1.4.64		1.2.51		
596. Kaj Egon Krammer	Ø		8.5.21	1.4.64		1.2.51		
597. Henning Nielsen Præst	Brh		23.4.25	1.4.64		1.3.51		
598. Jan Ferenkamp Larsen	Vby		10.6.25	1.4.64		1.4.51		
599. Bent Herman Andersen	Brh	p	11.1.29	1.4.64		1.4.51		
600. Svend Aage Baastrup Kudsk	pakke	p	30.7.26	1.4.64		1.5.51		
601. Knud Erling Dybdal Petersen	Vir		4.4.30	1.4.66		1.5.51		
602. Verner Nielsen	pakke	p	21.4.26	1.4.64		1.6.51 <sup>4)</sup>		
603. Svend Dyg	Hl		15.11.26	1.4.64		1.6.51		
604. Ejner Dall	V		4.12.26	1.4.64		1.6.51		
605. Verner Gundelund Nielsen	pakke	p	27.5.26	1.4.64		1.7.51		
606. Preben Leif Holger Nymann	Hvi	p	8.10.26	.....		1.7.51 <sup>5)</sup>		
607. Villy Henrik Olsen	pakke	p	28.11.26	1.4.64		1.7.51		
608. Bent Jensen Skals	V		23.12.26	1.4.64		1.7.51		
609. Aage Willy Nielsen	N		21.9.27	1.4.64		1.7.51		
610. Henning Christiansen	Fm		20.8.18	1.11.66		.....	1.5.43	
611. Mogens Harald Kristian Aistrup	Hvi		21.9.26	1.4.64		1.8.51		

<sup>1)</sup> overpostbud II 1.3.55–28.2.57. <sup>2)</sup> chauffør 1.12.56–31.3.61. <sup>3)</sup> u.f.nr. 1.6.–31.10.66. <sup>4)</sup> overpostbud II 1.6.53–30.6.56. <sup>5)</sup> overpostbud 1.4.64–30.4.72.

Tjenestemand	Tjene- stedet		Født	Overpostbud		Postbud	Land- postbud	Fag- prøve
				I	II (postpak- mester)			
<i>(overpostbude og postbude)</i>								
612. Peder Vilmar Aarup Pedersen . . . . .	Vær	p	14.1.16	1.10.64	.....		1.8.43	
613. Carlo Laurits Olsen . . . . .	N		11.5.28	1.4.64	1.9.51			
614. Per Wiedekam Hansen . . . . .	V		12.2.28	1.4.64	1.9.51			
615. Niels Egon Laursen . . . . .	Ly		20.12.22	1.4.64	1.9.51			
616. Bernth Andreas Iversen . . . . .	Hé		3.10.20	1.4.64	1.9.51			
617. Carl Johan Blok . . . . .	N		20.6.29	1.4.64	1.10.51			
618. John Mogens Borup Lassen . . . . .	Ba	p	10.11.29	1.4.64	1.10.51			
619. Aksel Henry Louis Larsen . . . . .	Hvi		25.5.29	1.4.64	1.10.51			
620. Erik Ruddi Nielsen . . . . .	Ly		23.3.27	1.4.64	1.10.51			
621. Ingvard Peter Nielsen . . . . .	V		24.12.26	1.4.64	1.11.51			
622. Anton Christian Pedersen . . . . .	pakke	p	16.3.27	1.4.64	1.11.51			
623. Harald Petersen . . . . .	Hvi		10.5.27	1.4.64	1.11.51			
624. Aksel Olsen . . . . .	pakke	p	6.9.27	1.4.64	1.11.51			
625. Aage Bruus Jensen . . . . .	28	k	8.9.27	1.4.64	1.11.51			
626. Harry Tadebæk Hansen . . . . .	Ø		24.11.27	1.4.64	1.11.51			
627. Hans Jensen Hylle . . . . .	F		11.1.28	1.4.64	1.11.51			
628. Bent Jensen . . . . .	F		17.5.29	1.4.64	1.11.51			
629. Carl Frede Mathiassen Jensen . . . . .	S		30.5.23	1.4.64	1.11.51			
630. Børge Edvin Ziebell Petersen . . . . .	pakke	p	16.1.20	1.4.64	1.11.51			
631. Peder Bang Andersen . . . . .	Ba		28.1.21	1.4.64	1.11.51			
632. Sejer Nielsen . . . . .	15	k	16.11.30	1.4.66	1.12.51			
633. Ib Isaksson . . . . .	Ch		30.11.26	1.4.64	1.12.51			
634. Mogens Jensen . . . . .	17	k	12.12.26	1.4.64	1.12.51			
635. Mogens Kristian Larsen . . . . .	Gj		15.11.27	1.4.64	1.12.51			
636. Kaj Vinding Pedersen . . . . .	K		16.8.28	1.4.64	1.12.51			
637. Ernst Harry Pedersen . . . . .	pakke	p	12.3.27	1.4.64	1.1.52			
638. Helge Roberts Hansen . . . . .	K		11.11.27	1.4.64	1.1.52			
639. Johannes Bremer Bremerstent . . . . .	omk	k	2.12.27	1.4.64	1.1.52			
640. Niels Madsen Holm . . . . .	Gj		19.11.28	1.4.64	1.1.52			
641. Henry Bernhard Petersen . . . . .	Ø		7.6.27	1.4.64 <sup>1</sup>	1.12.51			
642. Flemming Bolding . . . . .	Ly		4.1.31	1.4.64	1.2.52			
643. Henning Rise . . . . .	Van		19.2.29	1.4.64	1.2.52			
644. Ove Erik Roulund Larsen . . . . .	V		14.11.29	1.12.71	1.2.52 <sup>2</sup>			
645. Henry Mikkelsen . . . . .	Vby	k	13.12.26	1.4.64	1.2.52			
646. Knud Hansen . . . . .	Ksa		4.6.27	1.4.64	1.2.52			
647. Aage André Torp Petersen . . . . .	Vby		30.9.27	1.4.64	1.2.52			
648. Erik Kristian Hansen . . . . .	K		17.9.28	1.4.64	1.2.52			
649. Willy Hammerhøj . . . . .	Gl	p	4.5.27	1.4.64	1.2.52			
650. Hans Verner Moss Ebbesen . . . . .	af		19.12.20	1.9.72 <sup>3</sup>	1.2.52			
651. Anders Poul Johansen . . . . .	N		3.3.27	1.4.64	1.3.52			
652. Charles Rise . . . . .	K		11.4.27	1.4.64	1.3.52			
653. Svend Erik Rasmussen . . . . .	N		11.5.30	1.4.64	1.3.52			
654. Folmer Emil Kristian Mortensen . . . . .	Ly		18.3.21	1.4.64	1.3.52			
655. Erik Brønnum . . . . .	Ø		21.3.21	1.4.64	1.4.52			
656. Børge Olesen . . . . .	pakke	p	1.10.29	1.4.64	1.4.52			
657. Viggo Martin Søqvist . . . . .	af		17.6.27	1.4.64	1.4.52			
658. Henning Erik Larsen . . . . .	N		1.5.31	1.5.66	1.5.52			
659. Leif Halfdan Poulsen . . . . .	NV		14.5.27	1.5.66	1.5.52			
660. Jørgen Svend Müller . . . . .	K		18.7.27	1.5.66	1.5.52			
661. Hans Sørensen . . . . .	Ø		16.9.27	1.5.66	1.5.52			
662. Viktor Liljegren Hansen . . . . .	K		28.1.28	1.5.66	1.5.52			

<sup>1)</sup> u.f.nr. 1.12.66–31.1.67. <sup>2)</sup> overpostbud 1.4.64–31.8.70. <sup>3)</sup> kontorpakmester 1.4.63–31.8.72.

Tjenestemænd	Tjene- stedet	Født	Overpostbud		Postbud	Land- postbud	Fag- prøve
			I	II (postpak- mester)			
<i>(overpostbude og postbude)</i>							
663.	Svend Erik Hansen.....	K	20.6.28	1.5.66	1.5.52		
664.	Jørgen Rosenqvist.....	2 k	4.10.28	1.5.66 <sup>1</sup>	1.5.52		
665.	Arne Jensen.....	Ksa	24.11.28	1.5.66	1.5.52		
666.	Jens Christian Mortensen.....	Ø	8.12.28	1.5.66	1.5.52		
667.	John Carl Elin Hjorth.....	S	26.1.29	1.5.66	1.5.52		
668.	Kristian Christensen.....	afI	13.10.20	1.4.64	1.5.52		
669.	Ehlers Chresten Juhl.....	afI	13.8.20	1.4.64	1.5.52		
670.	Svend Aage Larsen.....	Ly	11.8.24	1.4.64	1.10.52	1.2.52	
671.	Kay Weirreich Jørgensen.....	K	3.4.27	1.6.66	1.6.52		
672.	Niels Konrad Tellefsen Sørensen.....	ap k	18.5.27	1.6.66	1.6.52		
673.	Svend Jensen.....	Ksa	23.10.27	1.6.66	1.6.52		
674.	Orla Lehman Henriksen.....	omk k	21.1.28	1.6.66	1.6.22		
675.	Jachcie Rene Neumann Johansen.....	F	13.3.28	1.6.66	1.6.52		
676.	Hjalmar Andersen Schmidt.....	Brh k	1.6.28	1.6.66	1.6.52		
677.	Rasmus Christian Jessen.....	3 k	4.7.28	1.6.66	1.6.52		
678.	Hans Peter Hansen Nielsen.....	K	6.8.28	1.6.66	1.6.52		
679.	Erik Hansen.....	NV	13.12.28	1.6.66	1.6.52		
680.	Peter Jacobsen Grundahl.....	Ø	24.10.20	1.4.64	1.6.52		
681.	Leif Nortoft.....	Ø pakke p	14.8.30	1.7.66	1.7.52		
682.	Søren Theodor Kærsgaard.....	K	6.1.27	1.7.66	1.7.52		
683.	Henning Støttrup Sloth.....	Ø pakke p	23.7.27	1.7.66	1.7.52		
684.	Jens Ove Jensen.....	13 k	26.1.28	1.7.66	1.7.52		
685.	Andreas Brogaard Jacobsen.....	Hé	29.7.28	1.7.66	1.7.52		
686.	Frede Jensen.....	Ba	2.12.29	1.7.66	1.7.52		
687.	Villy Anker Frederiksen.....	N	20.8.30	1.7.68	1.7.52		
688.	Karsten Johannes Andreas Hansen.....	Ø	5.6.31	1.7.66	1.7.52		
689.	Kai John Sørensen.....	F	28.8.29	1.8.66	1.9.51 <sup>2</sup>		
690.	Henning Jørgensen.....	S	30.6.30	1.8.66	1.8.52		
691.	Otto Carl Malling Olsen.....	K	1.9.30	1.8.66	1.8.52		
692.	Alf Knud Lytzen.....	Ø pakke k	27.1.26	1.8.66	1.8.52		
693.	Kjeld Theilgaard Pedersen.....	Ch	30.3.28	1.8.66	1.8.52		
694.	Erik Jørgensen.....	Vir	10.5.27	1.8.66	1.8.52		
695.	Anders Lysdal Jørgensen.....	Ø omk	12.8.27	1.8.66	1.8.52		
696.	Knud Gustav Henry Jørgensen.....	Ø	29.8.28	1.8.66	1.8.52		
697.	Arne Navntoft Lavrsen.....	V	15.10.29	1.9.66	1.9.52		
698.	Johannes Egeberg Christensen.....	Ly	26.3.30	1.9.66	1.9.52		
699.	Svend Aage Christensen.....	Sko	23.3.30	.....	1.3.53 <sup>3</sup>		
700.	Niels Kristian Pedersen.....	Søb	21.2.30	1.3.69	1.4.53		
701.	Jørgen Thomsen Steengaard.....	Hé	19.4.30	1.4.67	1.4.53		
702.	John Christoffer Pedersen.....	Hvi	30.7.31	1.6.67	1.6.53		
703.	Bent Emil Storming.....	Tå k	12.7.31	.....	1.7.53 <sup>4</sup>		
704.	Erik Kristensen.....	Ø	19.8.30	1.8.67	1.8.53		
705.	Henning Lindahl Larsen.....	V	16.6.28	1.10.66	1.10.52		
706.	Adolf Wilhelm Rahder.....	Brh	29.4.28	1.10.66	1.10.52		
707.	Johannes Peder Jensen.....	F	27.5.28	1.10.66	1.10.52		
708.	Anton Holm Nielsen.....	Ø pakke p	27.1.28	1.10.66	1.10.52		
709.	Karlo Skydsgaard Holm.....	K k	17.2.28	1.10.66	1.10.52		
710.	Ejnar Klausen.....	Ø	26.2.28	1.2.70	1.10.52 <sup>5</sup>		
711.	Donald Viktor Søgaard.....	Ly	29.2.28	1.10.66	1.10.52		
712.	Erik Nelson Kristensen.....	F	28.10.28	1.10.66	1.10.52		
713.	Ejvin Jukumsen.....	K	23.12.28	1.10.66	1.10.52		

1) kontorpakmester 1.9.68–31.12.70. 2) u.f.nr. 1.12.52–31.10.53. 3) overpostbud 1.3.67–31.8.70. 4) overpostbud 1.7.67–31.5.71.

5) kontorpakmester 1.4.65–31.1.70.

Tjenestemænd	Tjene- stedet	Født	Overpostbud		Postbud	Land- postbud	Fag- prøve
			I	II (postpak- mester)			
<i>(overpostbude og postbude)</i>							
714.	Bendt Andreassen . . . . .	Hvi	16.6.29	1.10.66		1.10.52	
715.	Frede Torben Olsen Nikolajsen . . . . .	K	19.9.29	1.10.66		1.10.52	
716.	Ejgil Villy Bechmann Johansen . . . . .	Bav	19.1.21	1.4.64		1.10.52	
717.	Børge Ivan Larsen . . . . .	Ly	21.8.28	1.11.66		1.11.52	
718.	Jakob Grønbak Sørensen . . . . .	V	21.12.27	1.11.66		1.11.52	
719.	Aksel Jensen Poulsen . . . . .	Vby	19.7.28	1.11.66		1.11.52	
720.	Bent Vogelius Christensen . . . . .	af	2.8.28	1.11.66		1.11.52	
721.	Thomas Christian Johansen . . . . .	Hvi	6.8.28	1.11.66		1.11.52	
722.	Holger Steffen Sunddal . . . . .	pakke p	10.9.28	1.11.66		1.11.52	
723.	Villiam Bygsø . . . . .	Gl	15.10.28	1.11.66		1.11.52	
724.	Oskar Emil Petersen . . . . .	Vby p	28.10.28	1.11.66		1.11.52	
725.	Ejner Ockholm Christensen . . . . .	Drng	26.1.27	1.11.66		1.11.52	
726.	Peder Hansen Pedersen . . . . .	Ø	7.4.28	1.11.66		1.11.52	
727.	Arne Nielsen Poulsen . . . . .	Brh	6.7.28	1.11.66		1.11.52	
728.	Johan Jensen . . . . .	Ø	13.5.28	1.12.66		1.12.52	
729.	Orla Hylleberg Graversen . . . . .	Ksa	8.6.29	1.12.66		1.12.52	
730.	Møller Nielsen Jakobsen . . . . .	Hé p	21.10.28	1.7.67		1.12.52	
731.	Aage Sejersen . . . . .	Hé	6.1.29	1.12.66		1.12.52	
732.	John Harry Ove Sørensen . . . . .	N	23.8.27	1.1.67		1.1.53	
733.	Børge Willy Märcher . . . . .	told k	26.6.28	1.1.67		1.1.53	
734.	Niels Ernst Jensen . . . . .	Kl	29.12.31	1.11.67		1.11.53	
735.	Poul Alfred Olsen . . . . .	Ø	22.5.28	1.1.67		1.1.53	
736.	Hugo Hartmann Bonne . . . . .	pakke p	1.5.31	1.1.68		1.1.54	
737.	Birger Herold . . . . .	Ksa	12.3.28	1.2.67		1.2.53	
738.	Henning Jensen . . . . .	F	5.3.31	1.4.68		1.7.54	
739.	Ove Vagner Henriksen . . . . .	Ø	28.3.28	1.2.67		1.2.53	
740.	Aage Jørgensen . . . . .	K	26.7.28	1.2.67		1.2.53	
741.	Erlind Vagn Petersen . . . . .	Gl p	26.12.28	.....		1.2.53 <sup>1</sup>	
742.	Gudmund Ewald Petersen . . . . .	Vær	7.9.30	1.3.69		1.3.53	
743.	Hemming Christian Ulrik Jørgensen . . . . .	V	23.2.29	1.3.67		1.3.53	
744.	Svend Aage Rasmussen . . . . .	Ch	30.11.31	1.4.68		1.7.54	
745.	Søren Jensen . . . . .	af	26.6.26	.....		1.11.55 <sup>2</sup>	1.8.50
746.	Leif Ejgil Jensen . . . . .	af	17.3.32	1.4.67		1.4.53	
747.	Egon Lund Madsen . . . . .	pakke p	4.4.29	1.4.67		1.4.53	
748.	Kristian Arne Emil Christiansen . . . . .	af	15.3.28	1.12.69 <sup>3</sup>		1.4.53 <sup>4</sup>	
749.	Orla Harry Nielsen . . . . .	Søb	17.9.28	1.4.67		1.4.53	
750.	Jeppé Ole Christensen Buhl . . . . .	af	15.12.31	1.4.67		1.4.53	
751.	Børge Juul Andersen . . . . .	Vir	7.4.32	1.7.69		1.5.53	
752.	Orla Christian Andersen . . . . .	Ø	11.3.30	1.5.67		1.5.53	
753.	Willy Martin Andersen . . . . .	Ba	27.8.30	1.4.68		1.4.54	
754.	Viggo Jensen Aagaard . . . . .	Ksa	6.7.28	1.5.67		1.5.53	
755.	Børge Thillemann Christoffersen . . . . .	N	7.5.29	1.5.67		1.5.53	
756.	Alfred Jensen Ladekarl . . . . .	K	27.10.29	1.5.67		1.5.53	
757.	Svend Ove Nielsen . . . . .	af	25.1.29	1.3.68		1.5.53	
758.	Hartvig Jørgensen . . . . .	Hot	9.2.29	1.5.67		1.5.53	
759.	Henning Karl Kristian Hansen . . . . .	Ly	26.6.28	1.6.67		1.6.53	
760.	Knud Verner Sigsgaard . . . . .	NV	11.5.30	1.6.67		1.6.53	
761.	Alf Ingolf Jakobsen . . . . .	K	1.1.30	1.6.67		1.6.53	
762.	Kaj Bruhn Andersen . . . . .	Fm p	13.2.24	1.4.64 <sup>5</sup>		1.1.51	
763.	Erik Pedersen . . . . .	F	3.4.28	1.7.67		1.11.52 <sup>6</sup>	

<sup>1</sup>) overpostbud 1.2.67–31.8.70. <sup>2</sup>) overpostbud 1.4.64–31.12.70. <sup>3</sup>) overchauffør 1.4.67. <sup>4</sup>) chauffør 1.10.61. <sup>5</sup>) u.f.nr. 1.7.66–31.12.68  
<sup>6</sup>) u.f.nr. 1.1.–31.8.60.

Tjenestemænd	Tjenestested	Født	Overpostbud		Postbud	Landpostbud	Fagprøve
			I	II (postpakmester)			
<i>(overpostbude og postbude)</i>							
764. Erling Erik Ejegod Christiansen.....	pakke	p	11.10.28	1.1.71 <sup>1</sup>	1.2.53 <sup>2</sup>		
765. Ivan Bent Rudolf Petersen.....	Ly		14.12.29	1.7.67	1.7.53		
766. Benny Salling Hansson.....	S		12.5.29	.....	1.7.53 <sup>3</sup>		
767. Henry Veilgaard Svendsen.....	Ø		22.12.29	1.8.67	1.8.53		
768. Anker Gunnar Balle.....	Vby	p	29.3.29	1.8.67	1.8.53		
769. Andreas Peter Petersen.....	Rdo		23.5.28	1.9.67	1.9.53		
770. Poul Abildgaard Olsen.....	Ksa		14.10.28	1.9.67	1.9.53		
771. Karl Svend Larsen.....	af		16.3.31	1.7.69	1.10.53		
772. Aage Heidebach Hølmkjær.....	K		18.11.30	1.10.67	1.10.53		
773. Bengt Aage Frederiksen.....	Vir		5.10.28	1.10.67	1.10.53		
774. Arne Pedersen.....	Tå		16.1.24	.....	1.11.54 <sup>4</sup>	1.11.52	
775. Jørgen Hansen.....	af		9.7.29	1.11.67	1.11.53		
776. Preben Niels Qvistgaard Andersen.....	Hé	k	5.6.29	1.12.67	1.12.53		
777. Tage Andreasen.....	af		25.2.30	1.12.67	1.12.53		
778. Villy Skaaning.....	K	k	13.4.29	1.12.67	1.12.53		
779. Jørgen Hansen.....	Søb		16.10.28	1.12.67	1.12.53		
780. Jens Fisker Laursen.....	Hé		21.12.29	1.12.67	1.12.53		
781. Jørgen Clausen.....	Ø		1.11.29	1.12.67	1.12.53		
782. Svend Helge Holm Sørensen.....	pakke	p	27.9.29	1.6.69	1.12.53 <sup>5</sup>		
783. Poul Negiton Larsen.....	NV		15.12.19	1.4.64	1.11.58	1.3.49	
784. Kurth Johan Marinus Wennberg.....	Ø		1.10.29	1.1.68	1.1.54		
785. Rasmus Vermund Hvid.....	F		31.10.29	1.7.69	1.2.54		
786. Rikard Abildgaard.....	Søb		24.12.29	1.7.69	1.2.54		
787. Svend Sloth Andersen.....	Hvi		4.9.32	1.2.68	1.2.54		
788. Henning Bisgaard Christensen.....	Søb	p	31.12.28	1.2.68	1.2.54		
789. Egon Richard Petersen.....	Vb		3.8.27	1.7.72	.....	1.9.48	
800. Henning Aksel Immanuel Nielsen.....	pakke	p	10.2.29	1.3.68	1.3.54		
801. Egil Johan Vilhelm Egelund.....	S		31.12.29	1.3.68	1.3.54		
802. Karl William Nielsen.....	K	k	20.2.30	1.7.69	1.3.54		
803. Oskar Anthon Berling.....	Vby		5.4.29	1.3.68	1.3.54		
804. Svend Aage Boe Christensen.....	Tå		2.2.31	1.7.69	1.3.54		
805. Milton Leo Nielsen.....	Van		24.12.25	1.4.68	1.4.54		
806. Berge Nielsen.....	Ksa		21.11.30	1.4.68	1.4.54		
807. Kjeld Birger Nielsen.....	Vir		19.5.30	1.7.69	1.5.54		
808. Erik Jakobsen.....	K		17.4.30	1.4.68	1.5.54		
809. Hans Egon Christensen.....	Brh		27.8.30	1.4.68	1.5.54		
810. Thomas Jensen.....	Ksa		27.2.31	1.4.66	1.5.54 <sup>6</sup>		
811. Niels Georg Pedersen.....	Brh		23.6.31	1.4.68	1.5.54		
812. Knud Erik Vad.....	af		6.8.30	1.4.68	1.12.53 <sup>7</sup>		
813. Holger Evald Lodsberg.....	4	k	19.12.31	1.4.68	1.6.54		
814. Henning Andie Jensen.....	Ø		3.3.30	1.4.68	1.6.54		
815. Erik Mou.....	pakke	p	11.2.30	1.4.68	1.6.54		
816. Arne Emil Sørensen.....	Vby		5.11.29	1.4.68	1.6.54		
817. Niels Erik Simonsen.....	N		28.4.29	1.4.68	1.6.54		
818. Børge Johannes Klarskov Pedersen.....	Gl		17.11.22	1.4.64	1.10.62	1.3.49	
819. Ytting Preben Møller Larsen.....	Vby	k	18.4.32	1.4.68	1.7.54		
820. Svend Erling Ryom Jensen.....	pakke	p	20.5.31	1.4.68	1.7.54		
821. Anders Egon Andersen.....	Ksa		20.10.30	1.4.68	1.7.54		
822. Leo Emil Grovermann.....	Ø		6.7.29	1.4.68	1.7.54		
823. Poul Andersen Lund.....	Brh		2.10.25	1.7.69	1.12.48 <sup>8</sup>		

<sup>1</sup>) kontorpakmester 1.10.64–31.12.70. <sup>2</sup>) u.f.nr. 1.8.–31.12.62. <sup>3</sup>) overpostbud 1.9.68–30.6.72. <sup>4</sup>) kontorpakmester 1.4.64–30.6.72. <sup>5</sup>) chauffør 1.12.62–30.9.65. <sup>6</sup>) kontorpakmester 1.4.64–30.9.65. <sup>7</sup>) u.f.nr. 1.5.–31.10.57. <sup>8</sup>) overpostbud II 1.12.49–31.3.51, overpostbud I (overpostbud) 1.12.53–31.10.61, ude af post- og telegrafv. 1.11.61–30.6.67.



Tjenestemænd	Tjenes- stedet	Født	Overpostbud		Postbud	Land- postbud	Fag- prøve
			I	II (postpak- mester)			
<i>(overpostbude og postbude)</i>							
824. Niels Anthon Mikkelsen.....	F	k	25.7.29	1.2.67 <sup>1</sup>	1.2.53		
825. Kjeld Mangor Olsen.....	Ly	k	21.7.33	1.7.69	1.6.55		
826. Niels Jørgen Jensen.....	Rdo		23.9.29	1.4.68	1.8.54		
827. Andreas Martin Nielsen.....	Bav		14.7.32	1.4.68	1.8.54		
828. Henning Andersen.....	Ly		26.8.33	1.7.69	1.12.55		
829. Kai Jensen.....	Vby	p	22.9.33	1.5.72	1.8.56		
830. Ove Severin Jørgensen Udsen.....	K		27.5.30	1.4.68	1.10.54		
831. Bjarne Bent Eintsen.....	K		17.9.29	1.4.68	1.10.54		
832. Villy Bülow Nielsen.....	Ksa		11.5.30	1.7.69	1.10.54		
833. Børge Petersen.....	Hé		10.3.30	1.7.69	1.11.54		
834. Jørgen Christensen.....	Brh		16.11.30	1.4.68	1.11.54		
835. Bent Reinholdt Skog.....	Van	p	18.6.29	.....	1.11.54 <sup>2</sup>		
836. Knud Verner Hildebrandt.....	Søb		2.2.30	1.4.68	1.11.54		
837. Jørgen Krogh.....	Gj	p	3.5.30	1.7.69	1.11.54		
838. Erik Laurids Madsen.....	Hé		20.6.30	1.4.68	1.11.54		
839. Rolf Gustav Christiansen.....	Ø		5.12.31	1.4.68	1.11.54		
840. Bent Petersen.....	pakke	p	14.11.33	1.4.68	1.12.54		
841. Ingers Hansen.....	N		4.1.31	1.7.69	1.12.54		
842. Egon Mogensen Femhøj.....	omk	k	22.8.30	1.7.69	1.12.54		
843. Ove Stavnsøj.....	pakke	p	6.5.32	1.4.68	1.12.54		
844. Ib Anker Didrichsen.....	Ly		6.2.31	1.4.68	1.12.54		
845. Ejnar Krongaard.....	Drg	p	11.9.30	1.4.68	1.2.55	1.11.54	
846. Jørgen Ejnar Pedersen.....	K		22.12.33	1.4.69	1.4.56		
847. Erling Hartvig Jensen.....	N		19.9.30	1.4.68	1.1.55		
848. Edvard Lyngé Hartmann.....	Hé		30.10.33	1.7.69	1.7.56		
849. Poul Grell Sørensen.....	Ly		4.1.34	1.7.69	1.2.55		
850. Knud Brønnum.....	pakke	p	1.2.34	1.5.69	1.5.56		
851. Erling Vittrup Poulsen.....	Ø		2.1.30	1.7.69	1.2.55		
852. Henning Nielsen.....	Brh		30.12.30	1.4.68	1.2.55		
853. Jørgen Heegaard Bach.....	V	k	24.8.30	1.4.68	1.2.55		
854. Lars Knud Høffmann Roed.....	ap		2.12.30	1.4.68	1.2.55		
855. Simon Stephan.....	Hé		8.6.31	1.4.68	1.2.55		
856. Svend Erik Pedersen.....	Brh		8.11.30	1.4.68	1.2.55		
857. Aage Andersen.....	F		2.11.30	1.4.68	1.2.55		
858. Jens Gade.....	Vby		23.5.30	1.4.68	1.2.55		
859. William Frederiksen.....	aff		19.11.30	1.4.68	1.2.55		
860. Gunnar Pedersen.....	Van		13.11.32	1.4.68	1.3.55		
861. Egon Basler Christensen.....	Søb		18.12.30	1.4.68	1.3.55		
862. Frank Ingemann Petersen.....	Vb	p	18.11.30	1.4.68	1.3.55		
863. Leif Køhler.....	Hvi		1.4.28	1.4.64	1.11.50		
864. Ole Robert Nielsen.....	Brh		23.7.31	1.7.69	1.4.55		
865. Gunner Jensen.....	V		30.7.31	1.4.68	1.4.55		
866. Kaj Peter Sørensen.....	Drg		8.8.30	1.5.68	1.5.55		
867. Ib Henning Rasmussen.....	V		6.6.31	1.7.69	1.5.55		
868. Ejleif Christian Sørensen Thisted.....	N		3.12.31	1.5.68	1.5.55		
869. Gunner Brønnum.....	Ø		1.9.32	1.5.68	1.5.55		
870. Erling Meier Jensen.....	Gl		23.8.30	1.5.68	1.5.55		
871. Leif Willie Raun.....	Vir		13.9.30	1.7.69	1.5.55		
872. Erling Frank Lindner.....	Ly		23.4.30	1.7.69	1.5.55		
873. John Olsen.....	Ly		7.6.33	1.5.68	1.5.55		
874. Erik Olsen.....	Gj		15.6.33	1.7.69	1.6.55		

<sup>1)</sup> u.f.nr. 1.2.68–31.7.69. <sup>2)</sup> overpostbud 1.4.68–30.11.71.

Tjenestemænd	Tjenes- stedet	Født	Overpostbud		Postbud	Land- postbud	Fag- prøve
			I	II (postpak- nester)			
<i>(overpostbude og postbude)</i>							
875. Willy Christian Nielsen	31	k 12.1.34	1.6.68		1.6.55		
876. Edgon Espen Aksel Nielsen	Ø	17.12.30	1.6.68		1.6.55		
877. Erik Finn Carl Rasmussen	Ly	10.4.33	1.7.69		1.7.55		
878. Vagn Jensen	omk	k 13.5.30	1.7.69		1.2.58	1.7.53	
879. Ove Gottschalk	Ly	8.8.29	1.8.68		1.8.55		
880. Ejvind Johan Mikkelsen	Vby	p 31.8.34			1.12.56 <sup>1</sup>		
881. Kai Eibye Christensen	K	4.3.31	1.9.68		1.9.55		
882. Gert Esmark Pedersen	V	16.10.31	1.10.68		1.10.55		
883. Johannes Johannesen	Hvi	p 24.9.31	1.7.69		1.10.55		
884. Ejgild Larsen	Hé	13.10.27	1.4.64		1.3.61	1.12.51	
885. Poul Birger Olsen	pakke	p 13.10.34	1.7.69		1.3.57		
886. Svend Brandt Knudsen	Bav	p 11.11.30	1.11.68		1.11.55		
887. Henry Frede Andersen	Søb	8.9.31	1.11.68		1.11.55		
888. Kristian Robert Nitzsch Hansen	Brh	26.5.32	1.11.68		1.11.55		
889. Vagn Aage Andersen	V	9.8.32	1.11.68		1.11.55		
890. Kurt Ejgil Jensen	Vby	24.12.30	1.11.68		1.11.55		
891. Erik Villy Frandsen	K	13.8.34	1.12.68		1.12.55		
892. Leif Kegiberg	Ksa	p 26.11.34	1.7.69		1.4.57		
893. Erik Hansen	NV	7.7.31	1.7.69		1.12.55		
894. Aage Jacobsen Dam	N	15.2.32	1.12.68		1.12.55		
895. Carl Laursen Madsen	Brh	18.10.33	1.12.68		1.12.55		
896. Henry Randbæk	Ly	26.4.31	1.7.69		1.12.55		
897. Harry Mikkelsen	K	28.9.31	1.1.69		1.1.56		
898. Egon Bjerregaard Poulsen	Vår	k 5.12.26	1.6.66		1.10.64	1.6.52	
899. Ole Olsen	Søb	4.12.32	1.7.69		1.2.56		
900. Peter Rasmussen	Ø	17.2.31	1.2.69		1.2.56		
901. Willy Ingemann Knudsen	Ø	27.11.31	1.7.69		1.2.56		
902. Bent Egon Jensen	N	22.4.32	1.2.69		1.2.56		
903. Ove Frilund	Gj	19.4.31	1.2.69		1.2.56		
904. Svend Aage Kristensen	Hé	27.2.31	1.3.69		1.3.56		
905. Leif Wagner	pakke	k 13.3.35	1.7.69		1.7.57		
906. Svend Aage Hansen	Ø	10.3.35	1.7.69		1.8.57		
907. Verner Pedersen	Hot	30.9.31	1.4.69		1.4.56		
908. Svend Løvlund Pedersen	F	13.8.31	1.4.69		1.4.56		
909. Vagn Madsen	Gsa	15.2.27	1.7.69			1.11.52	
910. John Ingemann Jensen	Fm	p 15.6.28	1.12.66		1.11.66	1.12.52	
911. Ove Henning Berthou Pastoft	Van	25.5.32	1.5.69		1.5.56		
912. Tonny Bang Albretsen	NV	13.7.32	1.5.69		1.5.56		
913. Peter Ravn	pakke	k 1.5.34	1.5.69		1.5.56		
914. Svend Friis	told	k 21.5.32	1.5.69		1.5.56		
915. Niels Henrik Krogager	Vby	14.10.32	1.5.69		1.5.56		
916. Otto Peder Fristed	Hé	1.11.32	1.5.69		1.5.56		
917. Tonny Werner Larving	Ly	19.5.33			1.6.55 <sup>2</sup>		
918. Henrik Jørgen Henriksen	Søb	11.5.35	1.7.69		1.6.56		
919. Karl Egon Andersen	V	4.5.32	1.6.69		1.6.56		
920. Aage Christian Pedersen	Brh	27.8.31	1.6.69		1.6.56		
921. Aage Eigil Jensen Lindskov	Brh	7.8.31	1.7.69		1.6.56		
922. Bjarne Jacobsen	V	4.3.33	1.7.69		1.7.56		
923. Preben Christian Axelsen	V	18.10.31	1.7.69		1.9.56		
924. Henning Grønbak Sørensen	Ba	p 19.2.32			1.9.56		

<sup>1</sup>) chauffør 1.4.64–31.8.67. <sup>2</sup>) u.f.nr. 1.3.–31.8.63, overpostbud 1.6.68–30.11.71.

Tjenestemænd	Tjene- stedet	Født	Overpostbud		Postbud	Land- postbud	Fag- prøve
			I	II (postpak- mester)			
<i>(overpostbude og postbude)</i>							
925. Aksel Peter Thomsen	Brh	3.9.35		1.7.69		1.1.58	
926. Erik Olsen	Ø	13.9.35		1.7.69		1.2.58	
927. Bent Kløvborg Mikkelsen	N	19.9.35		1.7.69		1.2.58	
928. Frede Olsen	pakke	2.9.35	p	1.7.69		1.10.56	
929. Knud-Erik Hansen	V	26.6.33		1.7.69		1.10.56	
930. Verner Jørgensen	Hot	1.6.28		1.12.67		1.8.63	1.12.53
931. Erling Søndergaard	Ksa	10.8.31				1.11.56	
932. Vagn Refstrup	luh	26.5.34	k	1.7.69		1.11.56	
933. Knud Jensen	Ba	24.9.35		1.7.69		1.2.58	
934. Asger Restrup Christensen	K	9.5.27		1.1.71		1.11.48 <sup>1)</sup>	
935. Kaj Krogh	Hot	24.1.32				1.11.56	
936. Aage Gustav Frøsig Bruun	Gl	30.3.33		1.7.69		1.11.56	
937. Alfred Frederiksen	Hé	10.3.33				1.11.56	
938. Ivan Pedersen	Hvi	18.5.31		1.7.69		1.12.56	
939. Jørgen Gerner Jørgensen	Vir	27.5.32				1.12.56	
940. Erland Dybdal Rasmussen	Gl	11.11.35		1.7.69		1.3.58	
941. Knud Ejnar Hansson	22	12.3.31	k	1.7.69		1.12.56	
942. Svend Aage Jensen	told	6.9.32	k	1.7.69		1.12.56	
943. Erling Holm Pedersen	Ba	21.1.33				1.12.56 <sup>2)</sup>	
944. Kurt Pedersen	Hvi	27.2.34		1.7.69		1.12.56	
945. Ole Olsen	N	29.11.32		1.7.69		1.12.56	
946. Eskild Børge Mortensen	Drg	25.5.32				1.12.56	
947. Bent Pedersen	luh	25.7.32	k	1.8.70		1.12.56	
948. Knud Tang Christiansen	pakke	4.6.34	k	1.7.69		1.12.56	
949. Alan Siegfried Skog	Ø	4.1.32		1.7.69		1.12.56	
950. Orla Kristian Larsen	N	4.6.33		1.7.69		1.12.56	
951. Børge Jensen	Hé	14.5.35		1.7.69		1.12.56	
952. Helge Jacobsen	N	13.4.32		1.7.69		1.12.56	
953. Kai Christensen	Gl	16.2.32		1.7.69		1.12.56	
955. Erhardt Sørensen	Hé	19.6.33				1.1.57	
956. Leif Karl Sørensen	1	28.10.31	k	1.7.69		1.2.57	
957. Leif Pedersen	Gl	4.12.35		1.7.69		1.6.58	
958. Egon Blicher Pedersen	luh	1.7.32	k	1.7.69		1.2.57	
959. Holger Arvid Kristensen	Hé	31.8.32				1.2.57	
960. Per Skou Jørgensen	ap	15.8.33	k	1.7.69		1.2.57	
961. Villy Rasmussen	K	21.2.33		1.7.69		1.2.57	
962. Knud Louis Larsen	V	18.4.33		1.7.69		1.2.57	
963. Ib Lindqvist	pakke	31.12.31	p	1.7.69		1.2.57	
964. Osvald Sørensen	Vby	5.3.32	p			1.3.57	
965. Vagn Nørgaard Gøtsche	Gj	4.2.36		1.7.69		1.6.58	
966. Svend Erik la Cour Petersen	Gl	18.4.27		1.10.72			1.10.54
967. Hother Jørgen Køster	Gj	29.2.36		1.7.69		1.8.58	
968. Aage Basler Christensen	Ø	26.7.33		1.7.69		1.4.57	
969. Bøgh Christoffersen	pakke	9.3.35	p	1.7.69		1.4.57	
970. Karl Nielsen	pakke	12.10.33	p	1.7.69		1.4.57	
971. William Bønlykke	Ø	2.11.33		1.7.69		1.5.57	
972. Egon Viktor Andersen	Vir	15.7.33				1.5.57	
973. Steen Frederiksen	Hl	27.4.34		1.7.69		1.6.57	
974. Jens Peter Andersen	Hot	5.2.34		1.7.69		1.4.57	
975. Svend Lundum	Gj	15.11.32		1.7.69		1.7.57	
976. Kjeld Andreasen	Brh	10.1.32		1.7.69		1.8.57	

<sup>1)</sup> ude af post- og telegrafv. 1.8.62–31.7.70. <sup>2)</sup> overpostbud 1.7.69–30.11.71.

Tjenestemand	Tjene- stedet	Født	Overpostbud		Postbud	Land- postbud	Fag- prøve
			I	II (postpak- mester)			
<i>(overpostbude og postbude)</i>							
977. Regner Atkinson.....	V	13.6.34	1.7.69		1.8.57		
978. Søren Lambert Ebsen.....	Gj	16.10.33	1.7.69		1.8.57		
979. Leif Jensen.....	V	27.1.33	1.7.69		1.9.57		
980. John Erik Hansen.....	K	16.2.33	1.7.61		1.9.57		
981. Ib Jean Henriksen Buntzen.....	K	9.3.33	1.7.69		1.9.57		
982. Freddy Møller.....	K	13.1.36	1.7.69		1.10.57		
983. Bent Verner Hansen.....	Gj	25.11.34	.....		1.10.57		
984. Erik Jantzen.....	ap	28.8.32	1.7.69		1.10.57		
985. Gert Vagn Pedersen.....	K	18.12.35	1.7.69		1.10.57		
986. Benny Maansson.....	pakke	18.4.36	1.7.69		1.1.59		
987. Niels Johannes Braagaard.....	K	7.8.32	.....		1.10.57		
988. Bent Trusell.....	Rdo	4.10.36	1.7.69		1.2.59		
989. Kjeld Peter Vagn Poulsen.....	Vb	20.6.31	1.7.72		.....	1.12.55	
990. Bernhard Højholt Henriksen.....	Alb	17.9.36	.....		1.11.57 <sup>1)</sup>		
991. Børge Pedersen.....	V	15.6.33	1.7.69		1.11.57		
992. Arne Nielsen Hvass.....	Ly	18.4.34	1.7.69		1.11.57		
993. Jørgen Ove Rasmussen.....	NV	30.4.33	1.7.69		1.11.57		
994. Keld Korsgaard Nielsen.....	V	26.11.32	1.7.69		1.11.57		
995. Frank Brandenburg.....	Ba	14.11.36	1.7.69		1.3.59		
996. Christian Marcus Marcussen Petersen.....	N	24.6.33	1.7.69		1.12.57		
997. Jørgen Henning Rytter Jonassen.....	Van	20.9.33	1.7.69		1.12.57		
998. Kurt Preben Christensen.....	NV	21.6.35	1.7.69		1.12.57		
999. Erik Petersen.....	Ø	3.4.34	1.7.69		1.12.57		
1000. Tage Lüchau Jensen.....	Ly	13.2.36	1.7.69		1.11.58	1.4.58	
1001. Knud Thorvald Larsen.....	V	17.12.33	1.7.69		1.6.57 <sup>2)</sup>		
1002. Flemming Platou Pedersen.....	V	13.12.36	1.7.69		1.4.59		
1003. Helge Birkebæk Friis.....	Kl	5.9.32	.....		1.1.58		
1004. Wagner Sinkbæk Andreasen.....	Bav	30.4.33	.....		1.1.58		
1005. Leif Holmer.....	V	4.3.33	1.7.69		1.1.58		
1006. Verner Rasmussen.....	F	6.5.34	1.7.69		1.1.58		
1007. Bent Knudsen.....	Alb	29.1.35	1.7.69		1.1.58		
1008. Ernst Laksø.....	Vby	5.5.33	.....		1.3.57 <sup>3)</sup>		
1009. Leif Tuborg Petersen.....	Alb	23.10.33	.....		1.2.58 <sup>4)</sup>		
1010. Holger Ivan Jensen Lindskov.....	Hé	18.1.37	.....		1.4.59 <sup>5)</sup>		
1011. Hans Erling Rubæk Andersen.....	Bav	19.9.33	1.7.69		1.2.58		
1012. Frank Berger Hernvig.....	N	2.5.34	1.7.69		1.2.58		
1013. Egon Olesen.....	Hé	31.8.33	.....		1.2.58		
1014. Leo Blindbæk.....	Ksa	13.7.33	.....		1.2.58		
1015. Frits Henri Fin Andersen.....	Hvi	23.9.31	1.7.69		1.7.64	1.7.56	
1016. Frederik Brandt Hansen.....	Ø	1.12.35	1.7.69		1.5.59 <sup>6)</sup>		
1017. Eigil Bent Lindberg.....	Brh	18.2.37	1.7.69		1.7.59		
1018. Carl Erik Aagaard Pedersen.....	Sko	2.2.37	.....		1.6.59 <sup>7)</sup>		
1019. Jørgen Robert Sørensen.....	Vby	19.2.37	.....		1.6.59		
1020. Benny Sørensen.....	N	28.1.34	1.7.69		1.3.58		
1021. Hans Henry Andersen.....	pakke	26.5.33	1.7.69		1.3.58		
1022. Bent Holm.....	N	4.3.33	1.7.69		1.3.58		
1023. Ib Bramming.....	Brh	28.3.37	.....		1.7.59		
1024. Preben Knudsen.....	Ch	20.4.34	.....		1.4.58		
1025. Niels Prehn Jensen.....	Gl	21.3.34	1.7.69		1.4.58		
1026. Anker Juhl Hugger.....	Vby	12.2.35	.....		1.4.58		
1027. Poul Erik Nielsen.....	F	28.6.33	1.7.69		1.4.62		

<sup>1)</sup> overpostbud 1.7.69–29.2.72. <sup>2)</sup> u.f.nr. 1.6.–21.12.64. <sup>3)</sup> u.f.nr. 1.6.58–30.4.59. <sup>4)</sup> kontorpakmester 1.4.66–31.8.70. <sup>5)</sup> overpostbud 1.7.69–31.8.70. <sup>6)</sup> u.f.nr. 1.6.–30.6.68. <sup>7)</sup> overpostbud 1.7.69–31.12.70.

Tjenestemænd	Tjene- stedet	Født	Overpostbud		Postbud	Land- postbud	Fag- prøve
			I	II (postpak- mester)			
<i>(overpostbude og postbude)</i>							
1028.	Jørgen Ingverd Hallum	Hvi	16.4.35	.....		1.4.58	
1029.	Jørgen Kaaberbøl Kristensen	Bav	26.1.35	.....		1.4.58	
1030.	Gunnar Bøgh	Ø	5.5.34	1.7.69		1.4.58	
1031.	Erling Jensen	Søb	5.11.34	1.7.69		1.5.58	
1032.	Jens Christian Maigaard Merrild	afI	25.3.34	.....		1.5.58	
1033.	Bertel Bertelsen	Ly	28.11.33	1.7.69		1.5.58	
1034.	Holger Herbst	ap	29.7.34	1.7.69		1.5.58	
1035.	Anker Finn Bekker	Ksa	23.7.33	.....		1.7.59	
1036.	Erling Iversen	Ba	9.1.36	.....		1.5.58	
1037.	Richardt Jensen	N	5.10.34	1.7.69		1.5.58	
1038.	Gunnar Hansen	K	4.10.34	1.7.69		1.6.58	
1039.	Per Kresten Smedegaard	Ksa	28.2.34	.....		1.6.58	
1040.	Bjarne Erik Østergaard	afI	25.6.33	.....		1.6.58	
1041.	Fritz Mogens Hansen	Ksa	16.7.34	.....		1.6.58	
1042.	Preben Reese	S	13.11.34	.....		1.6.58	
1043.	Kristian Lund Myrup Dahl	NV	16.11.33	1.7.69		1.6.58	
1044.	Henning Anton Andersen	Ch	31.3.36	1.7.69		1.6.58	
1045.	Niels Holst	F	24.12.36	1.7.69		1.9.59	
1046.	Kurt Andersen	Gl	1.7.37	1.7.69		1.12.59 <sup>1)</sup>	
1047.	Børge Marius Christensen Lindgaard	Gsa	20.1.35	1.10.72		1.7.58	
1048.	René Seier Petersen	F	2.2.34	1.7.69		1.7.58	
1049.	Gunnar Larsen	Van	31.7.34	1.7.69		1.7.58	
1050.	Erik Guldager Krüger	S	20.10.33	1.7.69		1.8.58	
1051.	Alf Johansen	pakke	10.6.36	1.7.69		1.11.59	
1052.	Mads Agerholm	Ksa	9.11.35	.....		1.8.58	
1053.	Erik Jankel Gorosch	S	5.3.36	1.7.69		1.8.58	
1054.	Børge Villy Skaaning	Ksa	4.10.33	1.10.72		1.8.58	
1055.	Egon Herman Nielsen	pakke	22.4.34	1.7.69		1.8.58	
1056.	Kurt Günther Hjemsted Nielsen	Sko	9.11.25	.....		1.2.71	1.7.57
1057.	Ib Preben Tunsted	N	26.8.37	1.7.69		1.12.59	
1058.	Las Kristian Nielsen	pakke	27.8.37	1.7.69		1.11.59	
1059.	Kaj Villiam Sørensen	N	2.3.37	1.7.69		1.9.58	
1060.	Kristian Pedersen	pakke	1.10.37	1.7.69		1.1.60	
1061.	Finn Albin Høgh Filipsen	Rdo	3.11.34	1.7.69		1.10.58	
1062.	Poul Erik Norman Villumsen	pakke	12.4.34	.....		1.10.58	
1063.	Mogens Steffen Vogelius Christiansen	V	10.7.35	1.7.69		1.10.58	
1064.	Kai Erhard Pedersen	K	8.1.35	.....		1.10.58	
1065.	Erik Nielsen	N	24.12.35	1.7.69		1.10.58	
1066.	Børge Preben Nielsen	Hot	16.4.28	.....		1.8.63	1.11.57
1067.	Povl Aage Jespersen	told	6.2.33	1.9.71		1.2.67	1.11.57
1068.	John Mortensen	Ch	20.4.37	1.7.69		1.5.60	
1069.	Mach Ronald Knudsen	Ø	21.2.35	1.7.69		1.11.58	
1070.	Maggi Poul Jensen	S	12.3.35	1.7.69		1.12.58	
1071.	Freddy Bent Sørensen	Ø	3.10.34	1.7.69		1.11.58	
1072.	Ove Thorvald Hartmann Sørensen	V	27.3.36	1.7.69		1.1.60	
1073.	Kurt Andie Andreasen	pakke	30.7.35	.....		1.11.58	
1074.	Børge Baarsgaard Hansen	pakke	19.10.34	.....		1.12.58	
1075.	Bent Poul Petersen	Gl	13.10.34	1.7.69		1.12.58	
1076.	Bjarne Kristian Vejen	V	3.2.35	1.7.69		1.12.58	
1077.	Jens Marius Jensen	Ø	18.4.34	1.7.69		1.1.59	
1078.	Jens Rønberg	Vby	25.10.33	.....		1.12.58	

<sup>1)</sup> chauffør 1.12.67-28.2.69.



Tjenestemand	Tjenestested	Født	Overpostbud		Postbud	Landpostbud	Fagprøve
			I	II (postpakmester)			
<i>(overpostbude og postbude)</i>							
1079.	Vagn Fleming Rasmussen	Rdo	16.1.35	1.7.69		1.12.58	
1080.	Jørn Sørensen Østergaard	Vby	k 4.12.37	1.7.69		1.1.59	
1081.	Bendt Piil Larsen	Ly	27.8.35			1.1.59	
1082.	Bent Andersen	omk	17.11.33	1.7.69 <sup>1</sup>		1.10.59	
1083.	Bruno Erik Günther	V	7.2.35	1.7.69		1.2.59	
1084.	Ejgil Pedersen Gleerup	Gl	21.2.34	1.7.69		1.2.59	
1085.	Jørgen Christian Hansen	af	2.4.34			1.2.59	
1086.	Rasmus Johannes Larsen	af	9.10.35			1.2.59	
1087.	Henning Ejgil Hjorth Sørensen	Ø	k 5.6.35	1.12.71		1.5.59	
1088.	Svend Peter Krogh	Gj	30.3.34			1.1.58 <sup>2</sup>	
1089.	Knud Jørgen Bertelsen	af	26.7.34			1.3.59	
1090.	Evald Skinneholm	Vby	28.8.31			1.4.59	
1091.	Bendt Verner Sørensen	told	k 24.8.34	1.7.69		1.4.59	
1092.	Arly Magnus Jensen	V	1.5.36	1.7.69		1.4.59	
1093.	Erik Bent Krohn Olsen	S	10.9.35	1.7.69		1.4.59	
1094.	Anton Erik Jepsen	Bav	k 28.12.34	1.9.71		1.4.59	
1095.	John Frid	N	4.8.34	1.7.69		1.4.59	
1096.	Flemming Jørgensen	Hl	19.3.38	1.7.69		1.9.60	
1097.	Aage Kristian Mikkelsen	af	28.3.35			1.5.59	
1098.	Ole Bruno Henriksen Buntzen	V	1.2.36	1.7.69		1.5.59	
1099.	Sigvald Ilse Jensen	pakke	p 8.12.35	1.5.72		1.5.59	
1100.	Arne Andersen	omk	k 19.2.36	1.7.69		1.5.59	
1101.	Mogens Orla Jørgen Jensen	K	14.3.35	1.7.69		1.5.59	
1102.	Niels Erik Madsen	F	12.4.36	1.7.69		1.5.59	
1103.	Svend Aage Christensen	Fm	21.11.34			1.5.59 <sup>3</sup>	
1104.	Niels Kristian Laurits Bang Bagger	pakke	p 7.4.36			1.6.59	
1105.	Svend Aksel Hansen	V	28.3.34	1.1.71		1.6.59	
1106.	Søren Jensen	Rdo	6.5.38	1.7.69		1.9.60	
1107.	Allan Jensen	NV	27.5.38	1.7.69		1.9.60	
1108.	Jørgen Thomsen	Rdo	25.5.35	1.7.69		1.6.59	
1109.	Kristian Tindbæk Hansen	Søb	6.1.35	1.7.69		1.6.59	
1110.	Bent Jørgensen	S	15.12.34			1.6.59	
1111.	Verner Laursen Mikkelsen	Ksa	10.11.36			1.7.59	
1112.	Karsten Heinrich Karstens	S	23.10.36	1.7.69		1.7.59	
1113.	Werner Andersen	omk	k 20.7.38	1.7.69		1.11.60	
1114.	Arne Nielsen	omk	k 21.4.36	1.7.69		1.8.59	
1115.	Henning Arnt Hansen	ap	k 30.11.34	1.8.70		1.8.59	
1116.	Jørgen Plovmand Andersen	V	24.5.35	1.7.69		1.8.59	
1117.	Richard Johansen	K	k 9.1.35	1.7.69		1.8.59	
1118.	Christian Martin Nørr Nissen	Søb	26.4.36	1.12.71		1.8.59	
1119.	Svend Aage Sørensen	Gl	8.2.35	1.7.69		1.8.59	
1120.	Heinrich Lynge Hartmann	omk	k 10.8.37			1.9.59	
1121.	Roger Holde Jensen	Hvi	23.2.36			1.9.59	
1122.	Svend Erik Ottesen Nielsen	V	22.6.37	1.7.69		1.9.59	
1123.	Ejner Normann Laursen	N	7.10.36	1.7.69		1.9.59	
1124.	Svend Aage Petersen	omk	k 22.4.37	1.7.69		1.9.59	
1125.	Erik Thiel	Ø	15.9.36	1.7.69		1.9.59	
1126.	Svend Aage Jensen	N	20.5.37	1.7.69		1.9.59	
1127.	Herbert Fritz Avenstrup	af	k 9.6.37			1.3.59 <sup>4</sup>	
1128.	Ole Leif Petersen	Hé	16.11.34			1.10.59	
1129.	Knud Selch	omk	k 22.4.35	1.7.69		1.10.59	

<sup>1</sup>) kontorpakmester 1.4.70–30.9.71. <sup>2</sup>) u.f.nr. 1.11.61–31.12.62 <sup>3</sup>) overpostbud 1.7.69–31.8.70. <sup>4</sup>) ude af post- og telegrafv. 1.12.64–30.6.65.

Tjenestemand	Tjenestested	Født	Overpostbud		Postbud	Landpostbud	Fagprøve
			I	II (postpakmester)			
<i>(overpostbude og postbude)</i>							
1130.	Vagn Nielsen	Alb	7.11.36	1.7.69	1.10.59		
1131.	Henning Petersen	Alb	30.12.36	1.7.69	1.10.59		
1132.	Gunner Andersen Goul	K	k 22.8.36	1.7.69	1.10.59		
1133.	Svend Aage Jensen	Gsa	12.1.37	1.10.72	1.10.59 <sup>1</sup>		
1134.	John Peter Nilsson	Van	1.10.36	1.7.69	1.10.59		
1135.	Carl Verner Flemming Elhauge-Mortensen	Søb	25.1.36	.....	1.10.59 <sup>2</sup>		
1136.	John Dahm Christensen	Rdo	17.2.35	1.7.69	1.10.59		
1137.	Ivan Dyhrberg	af	24.7.36	.....	1.10.59		
1138.	Arne Holger Hardy Hansen	pakke	p 9.8.35	.....	1.11.59		
1139.	Eigil Larsen	Gsa	k 9.3.33	1.9.71	1.7.69	1.11.59	
1140.	Hugo Peter Georg	told	k 6.3.35	1.9.71	1.11.59		
1141.	Aage Nørgaard	Vir	27.3.35	.....	1.12.59		
1142.	Edmund Verner Nielsen	Ksa	3.9.35	.....	1.12.59		
1143.	Ib Frede Jensen	Vby	p 1.4.36	.....	1.12.59		
1144.	Knud Erik Pedersen	Van	28.11.34	1.7.69	1.12.59		
1145.	Ib Friberg Knudsen	af	15.11.34	.....	1.12.59		
1146.	Verner Kristiansen	omk	k 12.12.34	1.7.69	1.12.59		
1147.	Erling Niss	pakke	p 24.5.35	.....	1.2.59 <sup>3</sup>		
1148.	Torben Marius Willingshøj Olesen	Gl	31.12.38	1.7.69	1.4.61		
1149.	Henrik Spangberg	Ø	20.1.39	1.7.69	1.5.61		
1150.	Erik Thillemann Christoffersen	af	12.1.39	.....	1.5.61		
1151.	Viggo Søren Carstensen	Ø	17.8.36	1.7.69	1.2.60		
1152.	Henning Bundgaard	V	16.4.36	1.7.69	1.2.60		
1153.	John Petersen	pakke	p 2.1.39	.....	1.5.61		
1154.	Jens Frede Kjærgaard	Ø	28.12.35	1.7.69	1.2.60		
1155.	Palle Christensen	V	16.11.35	1.7.69	1.3.60		
1156.	Jens Kjær Jensen	omk	k 18.6.35	1.7.69	1.3.60		
1157.	Preben Donald Jeppesen	Bav	30.9.38	.....	1.8.61 <sup>4</sup>		
1158.	Erling Sørensen	Ba	p 11.3.39	.....	1.4.62		
1159.	Ib Klausen	N	10.4.39	1.7.69	1.5.60		
1160.	Poul Kristian Jensen	omk	k 26.4.39	.....	1.8.60		
1161.	Aage Meyer	N	25.11.35	1.7.69	1.5.60		
1162.	Ejvind Egon Sørensen	Ø	28.11.36	1.7.69	1.5.60		
1163.	Henry Carsten Hansen	Hvi	30.5.37	.....	1.5.60		
1164.	Knud Evald Nielsen	Gl	30.5.35	1.7.69	1.6.60		
1165.	Anders Preben Duellund	pakke	p 10.5.35	.....	1.6.60		
1166.	Poul Øjvind Christensen	NV	24.3.36	1.7.67	1.6.60		
1167.	Hans Otto Rasmussen	omk	k 21.12.35	.....	1.6.60		
1168.	Henning Traulsen Cervin	omk	k 7.7.35	1.7.69	1.6.60		
1169.	Christian Bach Pedersen	Ksa	20.12.36	.....	1.6.60 <sup>5</sup>		
1170.	Carl Nielsen	N	21.5.37	1.7.69	1.6.60		
1171.	Poul Kildegaard Pedersen	af	25.12.34	.....	1.9.58 <sup>6</sup>		
1172.	Hans Juul Steen Pedersen	NV	21.5.37	1.7.69	1.7.60		
1173.	Henning Aage Hansen	af	3.4.18	.....	1.4.72		
1174.	Verner Daugbjerg	Ø	21.11.37	1.7.69	1.8.60		
1175.	Hans Erik Mørch Kristensen	Hé	27.2.37	.....	1.8.60		
1176.	Jørgen Sørensen	Vby	8.12.38	.....	1.1.62		
1177.	Ib Henning Pless Skyggebjerg	af	14.8.39	.....	1.11.60		
1178.	Gert Jensen	F	27.8.39	.....	1.12.61		
1179.	Frede Hauge Nielsen	S	16.3.36	1.12.71	1.9.60		

<sup>1</sup>) overpostbud 1.7.69-30.11.70 <sup>2</sup>) chauffør 1.10.66-30.6.69. <sup>3</sup>) ude af post- og telegrafv. 1.8.61-30.6.62. <sup>4</sup>) overpostbud 1.7.69-31.12.70. <sup>5</sup>) kontorpakmester 1.12.65-30.11.71. <sup>6</sup>) tjf.u.l. 1.1.70-31.10.71.

Tjenestemænd	Tjenes- stedet	Født	Overpostbud		Postbud	Land- postbud	Fag- prøve
			I	II (postpak- mester)			
<i>(overpostbude og postbude)</i>							
1180. Erling Engelund Christensen	F	22.10.37	1.7.69		1.9.60		
1181. Bendt Søndergaard Nielsen	Van	23.5.37	1.7.69		1.10.60		
1182. Aage Søren Günzel	Ø	13.2.38	1.7.69		1.10.60		
1183. Børge Borup Sørensen	Rdo	8.11.39	1.7.69		1.3.62		
1184. Bent Brylov	N	k 6.1.40	1.7.69		1.7.62		
1185. Arild Søren Holmgaard Simonsen	K	k 15.9.36			1.2.61		
1186. Kurt Willy Pedersen	N	21.3.38	1.7.69		1.3.61		
1187. Niels Kristian Bøndergaard Jensen	Ksa	30.11.36	1.6.71		1.3.61		
1188. Ole Sørensen	af	25.3.40			1.4.61		
1189. Erik Poulsen	Van	p 17.3.40			1.7.62		
1190. Ib Jørgensen	af	22.6.38			1.4.61		
1191. John Tang Petersen	Ly	19.3.40			1.5.62		
1192. Flemming Ernst	K	13.7.37	1.9.71		1.11.59 <sup>1</sup>		
1193. Olaf Smaakjær Hyldahl	Hot	16.8.38			1.5.61		
1194. Henning Christensen Kjærgaard	pakke	p 14.5.40			1.9.62		
1195. Kaj Søgaard Jensen	Gl	11.9.36	1.7.69		1.5.61		
1196. Kaj Lauritz Pøhls	K	22.4.20	1.10.72		1.4.72		
1197. Kurt Henning Larsen	ap	k 19.10.39	1.7.69		1.5.62		
1198. Viggo Mikael Kærgaard	V	4.8.35	1.8.70		1.6.60 <sup>2</sup>		
1199. Georg Emil Jesse	Ba	4.9.37	1.10.72		1.8.61 <sup>3</sup>		
1200. Arne Jensen	Hé	10.10.38			1.8.61		
1201. Anker Richardsen	af	7.11.20			1.4.72		
1202. Finn Schmith Rasmussen	Ø	24.8.40			1.12.62		
1203. fru Elly Marie Jensen	N	29.12.20			1.4.72		
1204. Hartvig Hansen	Vir	16.9.40			1.9.62		
1205. Povl-Erik Hansen	Ø	18.9.40	1.7.69		1.1.63		
1206. Hans Jørgen Bruun	Vby	25.8.38			1.10.61		
1207. Berthil Topp Lassen	V	28.1.39	1.7.69		1.10.61		
1208. Henning Jørgensen	Alb	21.12.37	1.7.69		1.10.61		
1209. Hans Vestermark Hansen	ap	k 29.10.37	1.7.69		1.10.61 <sup>4</sup>		
1210. Ib Vibe Nivø	S	10.10.40			1.2.63		
1211. Jørgen Enegaard	ap	k 16.10.40	1.5.72		1.10.62		
1212. Per Vestergaard	V	23.10.40	1.7.69		1.3.63		
1213. Harry Schmidt	Gj	26.6.37	1.1.71		1.11.61		
1214. Erik Hansen	V	8.11.37	1.7.69		1.11.61		
1215. Poul Øllgaard Falck	V	3.11.40	1.1.71		1.3.63 <sup>5</sup>		
1216. Børge Pilgaard	Rdo	19.2.38	1.7.69		1.12.61		
1217. Johannes Gehrt	pakke	k 14.5.39	1.7.69		1.12.61		
1218. Bent Erik Sørensen	V	9.3.39	1.7.69		1.12.61		
1219. Dennis Hagbard Clausen	NV	25.6.38	1.7.69		1.12.61		
1220. John Louis Olsen	af	20.11.36			1.12.61		
1221. Svend Aage Thorsen	af	3.12.36			1.12.61		
1222. Verner Henning Hansen	Gl	11.5.37	1.7.69		1.12.61		
1223. John Villy Kristiansson	Hvi	19.1.39			1.12.61		
1224. Børge Vilhelm Larsen	pakke	p 13.12.40			1.4.63		
1225. Svend Skøde Kristensen	Gl	k 25.5.38	1.9.71		1.4.66	1.2.62	
1226. Peder Lundtofte	Vir	4.2.38			1.2.62		
1227. Vagn Behrendt Johansen	NV	k 23.4.37	1.7.69		1.2.62		
1228. Robert Kallehauge	Drg	k 28.4.39	1.1.71		1.2.62		
1229. Finn Jensen	F	k 15.2.41	1.1.71		1.8.63		
1230. Jens Olsen	Bav	26.12.40			1.3.62		

<sup>1</sup>) u.f.nr.1.9.63, ude af post- og telegrafv. 1.9.64-28.2.65. <sup>2</sup>) ude af post- og telegrafv. 1.2.62-31.3.63. <sup>3</sup>) overpostbud 1.7.69-31.3.71  
<sup>4</sup>) kontorpakmester 1.9.68-31.5.69. <sup>5</sup>) landpostbud 1.7.69-30.4.70.

Tjenestemænd	Tjenestested	Født	Overpostbud		Postbud	Landpostbud	Fagprøve
			I	II (postpakmester)			
<i>(overpostbude og postbude)</i>							
1231.	Ib Jørn Bille Jensen	Hvi	28.10.38	.....		1.3.62	
1232.	Jørgen Christian Armand Schramm	Ch	30.11.37	.....		1.3.62	
1233.	Jens Kristian Bøtker Tetsche	Ch	24.12.37	1.7.69		1.3.62	
1234.	Erik Sørensen	Hot	18.7.39	.....		1.3.62	
1235.	John Sørensen	Ø	31.8.39	1.7.69		1.4.62	
1236.	Børge Kvong	F	17.8.37	1.7.69		1.4.62	
1237.	Kaj Thomas Christensen	Hé	30.7.39	.....		1.4.62	
1238.	Erik Peter Emil Sandberg	af	30.10.18	.....		1.4.72	
1239.	Jens Frede Johansen	Bav	28.6.19	.....		1.4.72	
1240.	Bent Anker Jacobsen	K	6.4.27	1.1.71		1.1.50 <sup>1</sup>	
1241.	Vagn Erik Thomsen	Gsa	25.1.39	1.10.72		1.5.62	
1242.	Erik Bertelsen	omk	27.2.39	1.1.71		1.5.62	
1243.	Eigil Eithel Fjordlund	omk	30.5.22	.....		1.4.72	
1244.	Willi Wolff	af	27.10.33	.....		1.5.57 <sup>2</sup>	
1245.	Leif Hilmer Jensen	pakke	28.8.40	.....		1.10.63	
1246.	Peter Lindberg	af	18.5.41	.....		1.11.63	
1247.	Finn Andersen	Gj	1.5.39	.....		1.7.62	
1248.	Bent Valther Larsen	Sko	28.1.38	.....		1.2.71	1.7.62
1249.	Birger Hansen	af	25.11.37	.....		1.8.62	
1250.	Mogens Ove Strauss	Ø	10.7.41	1.7.69 <sup>3</sup>		1.8.62	
1251.	John Ernst Cardell	Ø	8.7.41	1.7.69		1.11.63	
1252.	Svend Richter Faigh	Ø	27.8.41	1.7.69		1.12.63	
1253.	Kjeld Erik Andersen	NV	24.8.41	1.1.71		1.9.62	
1254.	Kjeld Løvfald Rasmussen	Alb	3.4.41	1.7.69		1.1.64	
1255.	Ole Flemming Hansen	V	17.1.40	1.7.69		1.9.62	
1256.	Bjarne Hansen	V	7.4.40	1.7.69		1.9.62	
1257.	Palle Egeberg Fischer	Ly	22.4.40	.....		1.9.62	
1258.	Henning Tolstrup Sørensen	N	4.2.37	1.7.69		1.9.62	
1259.	Poul Manley Rasmussen	NV	30.9.28	1.7.69		1.9.62	
1260.	Verner Wedel Knutsson	NV	3.11.36	1.7.69		1.9.62	
1261.	Finn Aage Lindqvist	Vby	16.8.37	.....		1.9.62 <sup>4</sup>	
1262.	Alex Børgen	pakke	15.7.39	.....		1.9.62	
1263.	John Aage Pedersen	omk	19.11.40	1.7.69		1.10.63	
1264.	Kurt Skou	Ø	22.7.35	1.7.69		1.9.62	
1265.	Egon Emil Hansen	Gsa	6.6.31	1.3.72		1.12.55 <sup>5</sup>	
1266.	Frode Olsen	Alb	14.2.39	.....		1.10.62	
1267.	Leif Holdt Gregersen	omk	18.6.40	1.9.71		1.3.66	1.10.62
1268.	Frits Josephsen Overgaard	Ba	20.8.38	1.1.71		1.10.62	
1269.	Kurt Olsen	Rdo	8.9.37	1.7.69		1.10.62	
1270.	Bjarne Adler Nielsen	Søb	8.7.36	1.7.69		1.10.62	
1271.	Børge Frank Christensen	Drv	22.10.32	1.1.71		1.11.62	
1272.	Hans Gerner René Pless Skyggebjerg	af	9.11.41	.....		1.2.64	
1273.	Knud Pedersen	Gsa	4.9.37	1.10.72		1.7.69	1.12.62
1974.	Erling Nielsen	Hot	22.2.40	.....		1.12.62	
1275.	Svend Børge Christensen	S	11.2.34	.....		1.12.62	
1276.	Hans Karl Marius Asferg	pakke	7.4.41	.....		1.12.62	
1277.	Leif Ole Olsen	Gl	7.4.41	1.7.69		1.12.62	
1278.	Villy Steengaard Kristiansen	Ly	27.5.38	.....		1.12.62	
1279.	Kristian Hansen	Vir	28.4.39	.....		1.12.62	
1280.	Kurt Flemming Jensen	Gl	11.3.38	1.7.69		1.12.62	
1281.	Erik Høi	N	22.10.40	1.7.69		1.12.62	

<sup>1</sup>) ude af post- og telegrafv. 1.6.50-30.9.62. <sup>2</sup>) u.f.nr. 1.11.64, ude af post- og telegrafv. 1.5.65-30.11.69. <sup>3</sup>) kontorpakmester 1.6.70-31.3.71. <sup>4</sup>) overpostbud 1.7.69-30.11.71. <sup>5</sup>) u.f.nr. 1.12.63, ude af post- og telegrafv. 1.11.64-30.9.70.

Tjenestemand	Tjenes- stedet	Født	Overpostbud		Postbud	Land- postbud	Fag- prøve
			I	II (postpak- mester)			
<i>(overpostbude og postbude)</i>							
1282. Poul Ladefoged	Van	9.6.39	.....		1.12.62		
1283. Preben Kristoffer Danielsen	Vær	22.10.38	.....		1.10.64	1.12.62	
1284. Finn Lyngholm Andersen	pakke	p 20.12.41	.....		1.4.64		
1285. Johnni Frese	Ly	22.12.41	.....		1.11.63		
1286. Asger Holst Jensen	Hvi	13.8.37	.....		1.4.63		
1287. Knud Hansen	N	4.8.39	1.7.69		1.1.63		
1288. John Skov	afi	19.10.36	.....		1.1.63		
1289. Jeppe Verner Søndergaard	V	19.11.36	.....		1.1.63 <sup>1</sup>		43/63
1290. Bent Skousgaard Pedersen	V	2.1.42	.....		1.2.64		
1291. Benny Ravn	afi	10.1.42	.....		1.5.64		
1292. Poul Sørensen	Ba	18.7.39	1.10.72		1.2.63		
1293. Gunnar Rytter	Sko	17.12.33	.....		1.2.63		
1294. Leif Holm	S	22.8.38	.....		1.2.63 <sup>2</sup>		
1295. Arne Poulsen	pakke	p 20.1.40	.....		1.2.63		
1696. Henry Christian Rinas	told	k 5.3.33	1.9.71		1.2.63		
1297. Erik Søren Kirkbøl	pakke	e 21.2.40	1.1.71		1.2.63		
1298. Thorkil Gunner Jensen	afi	23.4.34	.....		1.2.63		
1299. Ib Thorup Jensen	Ba	p 4.12.39	.....		1.7.61 <sup>3</sup>		
1300. Erik Nielsen	Ksa	28.9.37	.....		1.3.63		
1301. Alfred Beierholm Lunding	15	k 17.9.38	1.7.69		1.3.63		
1302. Peter Jensen	Drg	27.7.40	.....		1.3.63		
1303. Aron Grøn	S	17.2.32	1.8.70		1.3.63		
1304. Frede Rasmussen	Ksa	7.10.39	.....		1.3.63		
1305. Poul Eiby Andersen	afi	22.3.40	.....		1.3.63		
1306. Erik Jensen	omk	k 10.7.34	1.7.69		1.3.63		
1307. Dan Heinrich Holm Evald	omk	k 27.7.38	1.7.69		1.3.63		
1308. Per Hagbo Petersen	S	18.9.38	.....		1.3.63		
1309. Holger Møller	Hé	16.3.39	.....		1.3.63		
1310. Helge Olsen	Ø	18.10.37	1.7.69		1.5.63		
1311. Jørgen Jønsson Pedersen	Rdo	9.3.42	.....		1.4.63		
1312. Ejnar Strandskov Jensen	Ø	16.11.40	1.7.69		1.4.63		
1313. John Frost	Brh	31.12.38	.....		1.4.63		
1314. Per Georg Rosenmeyer Hansen	Ly	10.3.40	.....		1.4.63		
1315. Leif Henry Nielsen	Gsa	p 15.10.40	.....		1.7.69	1.4.63	
1316. Niels Peter Andreasen	Tå	8.1.38	.....		1.5.63		
1317. Verner Mathiasen	Hvi	16.8.38	.....		1.5.63		
1318. Børge Villy Christiansen	Ly	e 13.4.42	.....		1.6.64 <sup>4</sup>		
1319. Ole Birger Hansen	Vær	p 15.4.42	.....		1.5.63 <sup>5</sup>		
1320. Børge Andersen	Bav	k 29.9.38	1.9.71		1.5.63		
1321. Niels Mogens Nellemose	Ba	9.6.31	.....		1.5.63		
1322. Flemming Poul Ivan Møller	Hvi	11.9.41	.....		1.5.63		
1323. Ivan Mørkeberg Olsen	Vby	1.11.32	.....		1.9.62 <sup>6</sup>		
1324. Niels Isager Høvring	pakke	p 14.1.42	.....		1.10.64		
1325. Hartly Ottesen Nielsen	V	11.5.42	1.7.69		1.6.63		
1326. Mogens Nørgaard-Olesen	Bav	1.4.37	.....		1.6.63 <sup>7</sup>		
1327. Ove Vilhelm Jensen	omk	k 29.8.39	.....		1.6.63 <sup>8</sup>		
1328. Fjord Larsen	Ch	3.3.39	1.7.69		1.6.63		
1329. Hans Kurt Eriksen	omk	k 12.7.41	.....		1.6.63 <sup>9</sup>		

<sup>1</sup>) overpakmester 1.11.63–31.8.70. <sup>2</sup>) kontorpakmester 1.7.67–31.3.71. <sup>3</sup>) ude af post- og telegrafv. 1.8.63–31.3.65, overpostbud 1.7.69–30.11.71. <sup>4</sup>) overpostbud 1.7.69–31.8.70. <sup>5</sup>) overpostbud 1.7.69–30.4.72. <sup>6</sup>) tjf.u.l. 1.5.71–31.1.72. <sup>7</sup>) overpostbud 1.7.69–29.2.72. <sup>8</sup>) overpostbud 1.7.69–30.9.70. <sup>9</sup>) overpostbud 1.7.69–28.2.70.



Tjenestemænd	Tjene- stedet	Født	Overpostbud		Postbud	Land- postbud	Fag- prøve
			I	II (postpak- mester)			
<i>(overpostbude og postbude)</i>							
1330.	Rikardt Emil Nielsen Nørbygaard . . . . .	Vb	7.5.37	.....		1.6.63	
1331.	Leif Bruno Petersen . . . . .	Bav	7.8.38	.....		1.6.63 <sup>1)</sup>	
1332.	Bent Andersen . . . . .	Alb	k 3.6.42	1.1.71		1.9.64	
1333.	Bjarne Kullenberg . . . . .	Van	19.6.42	.....		1.10.64	
1334.	Erik Verner Larsen . . . . .	Tå	18.4.41	.....		1.7.63	
1335.	Erik Jacobsen . . . . .	V	29.10.32	.....		1.7.63	
1336.	Bent Martin Andersen . . . . .	Brh	16.11.40	.....		1.7.63	
1337.	Poul-Bjørn Jensen . . . . .	omk	k 29.4.41	1.7.69		1.7.63	
1338.	Kurt Rasmussen . . . . .	F	29.12.40	.....		1.7.64	
1339.	Frederik Einar Thomsen . . . . .	N	25.1.42	1.7.69		1.7.63	
1340.	Karl Aage Madsen . . . . .	Alb	9.6.38	.....		1.7.63	
1341.	Tom Adler Mortensen . . . . .	V	15.5.42	.....		1.11.64 <sup>2)</sup>	
1342.	Herbert Ingemar Mitrofanov . . . . .	Gl	e 3.6.42	.....		1.1.65	
1343.	Eigil Kristiansen . . . . .	Ly	8.9.40	.....		1.8.63	
1344.	Jørgen Peder Pedersen Storm . . . . .	omk	k 21.5.39	.....		1.8.63	
1345.	Kurt Larsen . . . . .	S	2.9.38	1.8.70		1.8.63	
1346.	Kai Ivan Svenningsen . . . . .	Ly	2.8.36	.....		1.8.63	
1347.	Ernst Vestergaard Dodensig . . . . .	af	12.10.39	.....		1.8.63	
1348.	John Juul Rasmussen . . . . .	Ø	8.12.37	.....		1.8.63	
1349.	Poul Erik Bendtsen . . . . .	NV	5.10.41	1.7.69		1.8.63	
1350.	Aksel Villy Poulsen . . . . .	Vir	23.4.36	.....		1.8.63	
1351.	Knud Erik Hald . . . . .	Ch	18.4.41	1.7.69		1.8.63	
1352.	Poul Erik Brehmer . . . . .	15	k 15.3.42	1.7.69		1.12.65	
1353.	Andre Rene Rasmussen . . . . .	NV	5.8.42	1.7.69		1.11.64	
1354.	Jens Emil Nielsen . . . . .	Hl	10.4.37	1.7.69		1.9.63	
1355.	Christian Egebak . . . . .	omk	k 11.8.42	.....		1.9.63	
1356.	Bent Nørtoft . . . . .	af	23.3.42	.....		1.9.63	
1357.	Thorstein Ibenfeldt Schultz . . . . .	Hl	25.8.31	.....		1.9.63	
1358.	Peder Gerhard Hansen . . . . .	pakke	p 7.7.34	.....		1.9.63	
1359.	Ole Ernst Pamperin . . . . .	NV	22.2.40	1.7.69		1.9.63	
1360.	Erling Børge Albretsen . . . . .	NV	10.11.32	1.7.69		1.9.63	
1361.	Carlo Caj Nielsen . . . . .	Søb	k 30.6.37	1.7.69		1.9.63	
1362.	Poul Engelbreth . . . . .	pakke	p 30.4.39	.....		1.9.63	
1363.	Bent Møller Pedersen . . . . .	N	5.10.32	1.7.69		1.9.63	
1364.	Benny Petersen . . . . .	Ba	8.5.38	1.10.72		1.9.63	
1365.	Tage Sønniksen . . . . .	Ø	6.5.41	1.7.69		1.9.63	
1366.	Erling Jørgen Meier . . . . .	N	k 2.9.42	1.7.69		1.7.64	
1367.	Per Magnus Kallehauge . . . . .	S	k 29.9.42	1.5.72		1.12.64	
1368.	Jan Hansen . . . . .	Vir	k 11.9.42	1.1.71		1.1.65	
1369.	Søren Flemming Olsen . . . . .	pakke	p 28.4.42	.....		1.11.64	
1370.	Ib Samberg . . . . .	af	5.11.32	.....		1.10.63	
1371.	Kurt Karl Molin . . . . .	Gl	k 2.6.37	1.7.69		1.10.63	
1372.	Bent Møller . . . . .	Tå	p 27.1.42	.....		1.10.63	
1373.	Svend Aage Brorsen Hansen . . . . .	Gj	2.5.32	.....		1.10.63	
1374.	Hans Preben Raagaard Rasmussen . . . . .	N	9.11.35	1.7.69		1.10.63	
1375.	Børge Birn Madsen . . . . .	NV	5.4.17	.....		1.4.72	
1376.	Thorkild Sonntag Nielsen . . . . .	N	18.10.42	1.7.69		1.2.65	
1377.	Benny Emil Fønns Jeppesen . . . . .	Tå	k 17.6.37	1.4.71		1.11.63	
1378.	Niels Johannes Månsson . . . . .	omk	19.8.41	.....		1.11.63	
1379.	Peter Andersen . . . . .	af	15.6.39	.....		1.11.63 <sup>3)</sup>	
1380.	Poul Erik Olesen . . . . .	Van	30.10.38	.....		1.11.63	
1381.	Gunnar Immanuel Jensen . . . . .	Fm	7.2.37	1.7.69		1.11.66	1.11.63

<sup>1)</sup> overpostbud 1.7.69–31.3.71. <sup>2)</sup> overpostbud 1.7.69–30.11.71. <sup>3)</sup> overpostbud 1.7.69–28.2.70.

Tjenestemænd	Tjene- stedet	Født	Overpostbud		Postbud	Land- postbud	Fag- prøve
			I	II (postpak- mester)			
<i>(overpostbude og postbude)</i>							
1382. Leif Juul Jensen	V	2.3.40	.....		1.12.63		
1383. Kjeld Nielsen	omk	k 27.2.36	1.7.69		1.12.63		
1384. Orla Henningsen	V	k 15.12.36	1.7.69		1.12.63		
1385. Arne Madsen	Vby	10.1.38	.....		1.12.63		
1386. Finn Grell	Søb	18.8.37	.....		1.12.63		
1387. Svend Carl Brønnum Steen	Ch	4.10.38	.....		1.12.63		
1388. Kaj Ewald Knudsen	Vær	19.10.38	1.7.69		1.12.63		
1389. Verner Falk Holst	Ksa	p 12.11.38	1.7.69		1.12.63		
1390. Elo Jeppesen Hoffmann	Alb	k 6.7.39	1.7.72		1.12.63		
1391. Asmus Gudmund Andersen	Alb	k 14.2.36	1.1.71		1.12.63		
1392. Kai Andersen	N	k 17.7.25	.....		1.4.72		
1393. Ernst Andreas Mark	told	k 16.4.34	1.9.71		1.1.64		
1394. Ottar Folmer Madsen	Vby	25.6.28	.....		1.1.64		
1395. Preben Bradtberg Andersen	Ksa	21.7.30	.....		1.1.64		
1396. Helge Christen Sørensen	Rdo	27.1.39	1.7.69		1.1.64	.....	38/65
1397. Verner Christensen	Ø	8.9.33	.....		1.2.64		
1398. Peter Hansen	af	30.9.34	.....		1.1.64		
1399. Evan Nedergaard Mikkelsen	Vir	10.2.38	.....		1.1.64		
1400. Flemming Henriksen	Hl	8.3.35	1.7.69		1.1.64		
1401. Ole Peter Hansson	Bav	23.11.41	.....		1.3.64 <sup>1</sup>		
1402. Bent Jan Jansen	af	4.1.43	.....		1.5.65		
1403. Harry Poulsen	omk	k 11.1.43	1.7.69		1.2.64		
1404. Robert Arne Vest Mortensen	Vb	15.5.27	.....		1.2.64 <sup>2</sup>		
1405. Jørn-Aage Borring Sloth	af	23.11.37	.....		1.2.64		
1406. Finn Nielsen	Hvi	17.10.41	.....		1.2.64		
1407. Johannes Høeg	pakke	e 25.2.39	1.1.71		1.2.64		
1408. Herluf Conradsen	Ch	2.3.40	.....		1.2.64		
1409. Wolfgang Christian Bayer	NV	16.12.39	1.7.69		1.2.64		
1410. Ib Lysholm Jensen	Hl	19.5.36	.....		1.2.64		
1411. Jørgen Møller Fredell	omk	k 16.11.41	.....		1.2.64		
1412. Jørgen Nielsen	Brh	31.1.43	.....		1.7.64		
1413. Bent Madsen	omk	k 16.3.37	1.7.69		1.2.64		
1414. Bjarne Leo Nielsen	Gl	14.1.36	1.7.69		1.2.64		
1415. Willy Grye Pedersen	O	5.1.37	.....		1.2.64		
1416. Poul Erik Nielsen	Vir	17.5.36	.....		1.2.64		
1417. Verner Petersen	af	1.7.19	.....		1.4.72		
1418. Bjarne Schmidt	Tå	9.2.43	.....		1.3.64 <sup>3</sup>		
1419. Carl Ilm	Ø	20.2.43	1.7.69		1.6.65		
1420. Erling Egemose Sørensen	Ch	16.2.43	.....		1.6.65		
1421. Benny Paulli Hansen	omk	k 14.7.25	.....		1.3.64 <sup>4</sup>		
1422. Jørgen Juel Funnboe	Ø	k 4.9.36	1.1.71		1.3.64		
1423. Axel Deckmann Jensen	af	3.3.28	.....		1.3.64		
1424. Arne Niels Bonde Sørensen	omk	k 30.8.38	1.7.69		1.3.64		
1425. Frank Thorkild Christensen	N	13.5.38	1.7.69		1.3.64		
1426. Jens Christensen	S	k 28.10.38	.....		1.3.64 <sup>3</sup>		
1427. Erik Christian Rohde	pakke	p 29.9.33	.....		1.3.64		
1428. Mogens Peter Carlsen	omk	k 23.10.33	1.7.69		1.3.64		
1429. Erwin Strener	V	k 6.5.40	1.7.69		1.3.64		
1430. Christian Hansen	omk	k 29.3.32	.....		1.3.64 <sup>5</sup>		
1431. Kaj Iskov Christensen	Ø	30.4.37	.....		1.3.64		
1432. Svend Børge Andersen	Hé	24.6.32	.....		1.10.63 <sup>6</sup>		

<sup>1)</sup> ude af post- og telegrafv. 1.10.65–30.11.66. <sup>2)</sup> overpostbud 1.7.69–30.6.72. <sup>3)</sup> overpostbud 1.7.69–31.8.70, overpostbud 1.4.–30.11.71. <sup>4)</sup> overpostbud 1.7.69–31.3.70. <sup>5)</sup> overpostbud 1.7.69–30.11.71. <sup>6)</sup> u.f.nr. 1.12.68–30.11.69.

Tjenestemand	Tjenestested	Født	Overpostbud		Postbud	Landpostbud	Fagprøve
			I	II (postpakmester)			
<i>(overpostbude og postbude)</i>							
1433. Ole Joachim Skog	..af	8.12.42	.....		1.1.65 <sup>1</sup>		
1434. Arne Lilholm Nielsen	..omk	k 14.5.40	1.7.69		1.4.64		
1435. Leif Reinhold Hansen	..Ba	k 11.12.42	1.1.71		1.12.64		
1436. Fritz Benny Mogens Jørgensen	..pakke	k 26.3.43	1.7.69		1.6.64		
1437. Aksel Basler Christensen	..Ø	18.10.34	.....		1.4.64 <sup>2</sup>		
1438. Finn Torben Heidemann	..Ø	22.3.43	.....		1.7.65		
1439. Poul Erik Larsen	..Søb	k 17.12.38	.....		1.4.64		
1440. Aleks Benny Nielsen	..af	13.9.36	.....		1.4.64		
1441. Jens-Carl Juul Berg	..af	28.2.32	.....		1.4.64		
1442. Leif Jørgen Rasmussen	..Fm	3.8.40	1.7.69		1.11.66	1.4.64	
1443. Eli Oskar Carlson	..Vir	1.10.38	.....		1.5.63 <sup>3</sup>		
1444. Steen Henry Emil Valgaard	..Brh	16.4.43	.....		1.10.64		
1445. Henrik Jørgensen	..af	2.4.43	.....		1.8.65		
1446. Niels Finn Hall Mauritzen	..NV	8.4.43	.....		1.5.65		
1447. Flemming Juul Madsen	..Ø	2.4.43	1.8.70		1.9.45		
1448. Aage Gonrad Tinghus	..omk	k 16.12.36	1.7.69		1.5.64		
1449. Bent Skovboe	..omk	k 28.2.41	1.7.69		1.5.64		
1450. Egon Grøndahl	..S	k 29.4.39	1.7.69		1.5.64		
1451. Per Breumby	..Van	5.4.40	1.7.72		1.4.65		
1452. Ole Thorkil Sørensen	..omk	k 23.5.43	1.7.69		1.9.65		
1453. Kjeld Lennart Sabroe	..af	30.5.43	.....		1.9.65		
1454. Preben Wagner Josiassen	..Ch	5.5.43	.....		1.6.64		
1455. Knud Edvard Peter Jørgen Gowers-Lund	..omk	k 9.3.35	.....		1.7.64		
1456. Mogens Christian Wimmelmann	..omk	19.3.34	.....		1.12.57 <sup>4</sup>		
1457. Knud Tonny Poul Larsen	..V	16.12.33	1.7.69		1.12.63 <sup>5</sup>		
1458. Jørgen Poul Nørgaard	..K	k 22.7.39	1.1.71		1.7.64		
1459. Max Richardt Andersen	..N	9.7.32	1.1.71		1.7.64		
1460. Preben Rothberg	..af	27.6.43	.....		1.1.65		
1461. John Christoffersen	..Ly	12.6.43	.....		1.8.65		
1462. Orla Helmuth Larsen	..Ly	k 6.11.32	1.9.71		1.7.64		
1463. Lejk Marcel Andersen	..K	14.11.42	1.6.71		1.7.64		
1464. Niels Christian Larsen	..af	2.2.38	.....		1.7.64		
1465. Erik Hawthorn Jensen	..Søb	26.12.40	1.7.69		1.7.64		
1466. Arne Peder Nielsen	..af	21.7.37	.....		1.7.64		
1467. Bent Egon Dybdal Dantoft	..pakke	p 17.12.37	.....		1.7.64		
1468. fru Else Kristine Jensen	..S	2.10.26	.....		1.4.72		
1469. Verner Brems	..Ch	23.4.36	.....		1.1.64 <sup>6</sup>		
1470. Aage Andersen	..Gj	k 14.12.41	1.9.71		1.8.64		
1471. Bendt Petersen	..Gl	18.8.38	1.10.72		1.8.64		
1472. Hans Frederik Jensen	..omk	k 26.10.38	1.7.69		1.8.64		
1473. Robert Otto Hansen	..K	3.9.33	1.9.71		1.8.64		
1474. Elo Arne Werner Jensen	..Ly	2.5.37	.....		1.8.64		
1475. Hardy Egon Eriksen	..Søb	12.8.35	.....		1.8.64		
1476. Peter Pedersen	..S	1.3.41	.....		1.8.64		
1477. Ib Nielsen	..Hvi	23.8.43	.....		1.12.65		
1478. Niels Askov Eriksen	..Hot	11.1.41	.....		1.9.64		
1479. John Preben Thostrup	..pakke	k 25.3.41	1.7.69		1.9.64		
1480. Werner Nielsen	..Van	6.6.42	.....		1.9.61		
1481. Ole Bertelsen	..Bav	16.6.42	.....		1.9.64		
1482. Jan Madsen	..Rdo	k 19.9.43	1.7.69		1.1.66		

<sup>1</sup>) tjf.u.l. 1.7.-30.9.71, overpostbud 1.8.70-31.12.71. <sup>2</sup>) overpostbud 1.7.69-29.2.72. <sup>3</sup>) u.f.nr. 1.3.67-29.2.68. <sup>4</sup>) u.f.nr. 1.10.61, ude af post- og telegrafv. 1.10.62-30.4.68, landpostbud 1.9.69-30.6.71. <sup>5</sup>) ude af post- og telegrafv. 1.12.66-30.6.67. <sup>6</sup>) ude af post- og telegrafv. 1.7.65-31.1.66.

	Tjenestemænd	Tjenes- stedet	Født	Overpostbud		Postbud	Land- postbud
				I	II (postpak- mester)		
<i>(overpostbude og postbude)</i>							
1483.	Curt Ditlev Andersen.....	Ly	23.9.43	.....		1.2.66	
1484.	Alfred Einer Krause.....	Van	22.9.43	1.9.71		1.1.66	
1485.	Hans Kristian Christiansen.....	Gl	9.12.41	1.7.69		1.10.64	
1486.	Flemming Kristensen.....	Ch	k 8.10.42	1.7.69		1.10.64	
1487.	Thorben Pedersen.....	Van	22.8.38	.....		1.10.64	
1488.	Henrik Henriksen.....	omk	k 27.10.36	1.7.69		1.10.64	
1489.	Flemming Johansson.....	V	10.10.37	1.7.69		1.10.64	
1490.	Erling Svend Pedersen.....	Rdo	8.9.41	.....		1.10.64	
1491.	John Malte Olsen.....	Ba	1.10.43	1.10.72		1.11.65	
1492.	Bent Pedersen.....	af	2.10.43	.....		1.2.66	
1493.	Villy Nielsen.....	Ø	27.10.43	.....		1.4.65	
1494.	Alf Jørgen Warra Falkensø.....	Ch	6.6.40	.....		1.11.64	
1495.	Villy Viholt.....	Bav	28.2.33	.....		1.11.64	
1496.	Benny Laurits Gjeding.....	NV	20.9.40	.....		1.11.64	
1497.	Ole Edmund Ludvig Sembach.....	Hé	11.5.40	.....		1.11.64	
1498.	Herluf Nyhus Christensen.....	Van	12.4.41	.....		1.11.64	
1499.	Arne Bent Christensen.....	K	k 10.2.41	.....		1.11.64	
1500.	Preben Johansen Melgaard.....	af	9.5.43	.....		1.6.64 <sup>1</sup>	
1501.	John Oluf Andersen.....	pakke	p 12.9.34	.....		1.12.64	
1502.	Arne Vilhelm Frederiksen.....	35	k 24.3.28	.....		1.1.65	
1503.	Svend William Dideriksen.....	Ch	6.11.43	.....		1.3.66	
1504.	Svend Erik Jakobsen.....	af	2.11.43	.....		1.11.69	1.2.66
1505.	Vang Christian Bjelke Hansen.....	Hé	17.11.43	.....		1.3.66	
1506.	Ib Johannes Nielsen.....	V	k 27.11.43	1.7.69		1.2.66	
1507.	Ove Preben Sverbek.....	omk	k 21.9.29	1.7.69		1.12.64	
1508.	Hans Tækker Madsen.....	Brh	23.8.37	.....		1.12.64	
1509.	Svend Viholt.....	Gj	14.2.37	.....		1.12.64	
1510.	Laurits Johannes Wittenkamp.....	af	26.2.41	.....		1.12.64	
1511.	Jens Jonas Olesen.....	V	7.11.38	.....		1.12.64	
1512.	Bent Lauridsen.....	Hot	12.12.37	.....		1.12.64	
1513.	Svend Aage Jensen Bak.....	Ksa	9.10.41	1.10.72		1.12.64	
1514.	Jens Ove Adamczesky.....	Hl	20.12.42	.....		1.12.64	
1515.	Flemming Skov Christensen.....	Ø	26.4.41	1.9.71		1.12.64	
1516.	Arne Holm Andersen.....	Ø	8.4.39	1.7.69		1.12.64	
1517.	John Olaussen.....	V	k 12.8.39	1.7.69		1.12.64	
1518.	Ole Martinus Olesen.....	Ksa	24.11.29	.....		1.12.64	
1519.	Niels Peter Klejn-Christensen.....	Ø	28.12.43	1.7.69		1.1.65	
1520.	Per Harry Alstrøm.....	Hé	2.12.43	.....		1.165 <sup>2</sup>	
1521.	Jens Jensen.....	Gj	k 6.11.38	.....		1.1.65	
1522.	Birger Valentin Johansen.....	NV	1.2.34	1.8.70		1.1.65	
1523.	Egon Ehlers.....	Hl	k 16.6.34	1.7.69		1.1.65	
1524.	Asker Helge Leth-Olsen.....	NV	26.7.39	.....		1.1.65	
1525.	Orla Rolander.....	Ly	8.8.40	1.5.72		1.10.63 <sup>3</sup>	
1526.	Kaj Kristian Filrup.....	af	17.9.42	.....		1.10.63 <sup>4</sup>	
1527.	Niels Sandholt.....	Gl	26.1.44	.....		1.5.66	
1528.	Leif Bruno Hansen.....	af	15.7.40	.....		1.2.65	
1529.	John Christian Nielsen.....	Ch	3.1.44	.....		1.2.65	
1530.	Henning Pihl Christensen.....	V	20.9.35	1.7.69		1.2.65	
1531.	Knud Erik Nielsen.....	K	k 3.12.42	.....		1.2.65	
1532.	Jørgen Jørgensen.....	af	30.11.41	.....		1.2.65	
1533.	Arne Holger Dreier Nielsen.....	V	13.6.39	1.7.69		1.2.65	

<sup>1)</sup> tjf.u.l. 1.1.–30.6.72. <sup>2)</sup> overpostbud 1.8.70–30.9.72. <sup>3)</sup> ude af post- og telegrafv. 1.1.71–31.3.72. <sup>4)</sup> u.f.nr. 1.3.65 ude af post- og telegrafv. 1.3.–30.6.66.

Tjenestemænd	Tjene- stedet	Født	Overpostbud		Postbud	Land- postbud	Fag- prøve
			I	II (postpak- mester)			
<i>(overpostbude og postbude)</i>							
1534. Ib Henry Hansen	omk	k	23.1.34	1.7.69			
1535. Kurt Poulsen	afk		8.1.42	.....			1.2.65
1536. Kjeld Bjarne Meyer	Van		11.12.43	1.8.70			1.5.66
1537. Frits Siverson Jensen	omk	k	10.11.32	1.6.71			1.2.65
1538. Wilster Knud Andersson	afk		17.4.42	.....			1.2.65
1539. Erik Kristiansen	Fm		9.10.41	1.7.69			1.2.65
1540. Mogens Ole Andersen	F	k	27.7.42	1.1.71			1.3.66
1541. Knud-Aage Hæklund	34	k	18.5.33	.....			1.2.65
1542. Mogens Thønnings	Ch		19.2.35	.....			1.2.65
1543. Ernst Bjørn Pedersen	pakke		14.3.42	.....			1.2.65
1544. Jørgen Christensen	omk	k	21.2.42	.....			1.2.65
1545. Henning Birk	told	k	11.10.42	1.9.71			1.2.65
1546. Hans Erik Bundgaard	Ø		1.8.40	1.7.69			1.2.65
1547. Bent Larsen	Ch	k	20.2.44	.....			1.6.66
1548. Henry Pedersen	Hvi		14.2.30	.....			1.3.65
1549. Jens Christian Jørgensen	onik	k	6.3.43	.....			1.3.65
1550. Leo Knudsen Christensen	afk		4.11.39	.....			1.3.65
1551. Ole Klausen	pakke	p	6.12.41	.....			1.3.65
1552. Bent Ingvarthsen	N		29.6.42	.....			1.3.65
1553. Verner Mathiasen	Sko		18.3.40	.....			1.3.65 <sup>1)</sup>
1554. Kaj Anders Jeppesen	Van		19.5.41	1.8.70			1.3.65
1555. Ove Nielsen	V		19.2.40	1.7.69			1.3.65
1556. Knud Theil Madsen	Gj		9.8.39	.....			1.3.65
1557. Thomas Anker Sørensen	afk		8.4.37	.....			1.3.65
1558. Villy Erik Jensen	Gj		22.11.34	.....			1.3.65
1559. Martin Jensen	afk		2.5.41	.....			1.3.65
1560. Jörn Balle	afk		26.3.41	.....			1.3.65
1561. Bent Jensen	Ba		31.7.35	1.10.72			1.3.65
1562. Henning Jørgensen	Van		18.3.34	1.4.71			1.3.65
1563. Holm Villy Nielsen	omk	k	13.10.34	1.8.70			1.3.65
1564. Ivan Nørring Rasmussen	omk	k	1.3.41	.....			1.4.65
1565. Carlo Torian	Gl	e	13.3.44	.....			1.8.66 <sup>2)</sup>
1566. Poul Vorsholt	Ba		17.3.44	.....			1.1.66
1567. Gunner Christensen	Ba	k	18.3.44	1.1.71			1.7.66
1568. Arne Johannes Pedersen	S		12.1.32	.....			1.4.65
1569. Per Hugo Lifgren Andersen	V		28.1.44	1.7.69			1.8.66
1570. Leif Hansen	Brh		12.6.37	.....			1.4.65
1571. Niels Preben Gobjerg	afk		28.12.41	.....			1.4.65
1572. Leif Jung Nielsen	Ch		27.7.42	.....			1.4.65
1573. Henry Otto Jensen	Ly	k	25.9.34	1.9.71			1.4.65
1574. Jørgen Damsgaard Andersen	omk	k	28.7.42	.....			1.4.65
1575. Flemming Nielsen	Vby		30.8.43	.....			1.4.65
1576. Preben Daugaard Mikkelsen	SV		28.11.39	.....			1.4.65
1577. Bent Flemming Christensen	Tå	k	24.2.33	1.12.71			1.4.65
1578. Orla Egon Witt Nielsen	Hl		19.8.38	.....			1.4.65
1579. Robert Rusbjerg	Hvi		1.5.41	.....			1.4.65
1580. Wajno Hjalmar Christensen	V		28.3.28	.....			1.4.72
1581. Ole Henning Holst	Søb		7.4.44	.....			1.8.66
1582. Leo Pedersen	Gj		17.4.44	.....			1.4.66
1583. Bent Bjarne Munkholm Larsen	Ø		23.1.37	.....			1.5.65
1584. Hans Palle Bjarne Hansen	Tå		25.2.41	.....			1.5.65
1585. Frederik Gylstorff	Sko	k	4.5.36	1.1.71			..... 1.5.65

<sup>1)</sup> landpostbud 1.12.67–31.1.71. <sup>2)</sup> overpostbud 1.7.69–30.9.71.



Tjenestemænd	Tjene- stedet	Født	Overpostbud		Postbud	Land- postbud	Fag- prøve
			I	II (postpak- mester)			
<i>(overpostbude og postbude)</i>							
1586.	Regnar Søndergaard . . . . .	Gj	1.6.39	.....			1.5.65
1587.	Leif Frederik Hansen . . . . .	S	30.7.34	.....			1.5.65
1588.	Mogens Bent Petersen . . . . .	Vby	15.7.43	.....			1.5.65
1589.	Per Flemming Børgesen . . . . .	omk	13.8.36	.....			1.5.65
1590.	Leo Madsen . . . . .	Gl	30.12.34	.....			1.5.65
1591.	Tommy Ib Vestermann . . . . .	N	7.3.39	.....			1.5.65
1592.	Per Mathiesen . . . . .	Hvi	29.11.41	1.8.70			1.5.65
1593.	Anders Preben Kaspersen . . . . .	N	6.8.42	.....			1.5.65 <sup>1</sup>
1594.	Henning Heuser . . . . .	afI	4.8.40	.....			1.5.65
1595.	Henning Sørensen . . . . .	afI	2.5.44	.....			1.7.66
1596.	Jan Jensen . . . . .	pakke	13.5.44	.....			1.9.66
1597.	Erik Finn Hansen . . . . .	afI	28.9.41	.....			1.6.65
1598.	Børge Ole Frederiksen . . . . .	omk	16.2.37	.....			1.6.65
1599.	Finn Østergaard . . . . .	9	24.4.38	1.7.69			1.6.65
1600.	Jørgen Pedersen . . . . .	S	6.11.38	.....			1.6.65
1601.	Preben Sørensen . . . . .	Vir	30.8.42	.....			1.6.65
1602.	Benny Zaar Borck . . . . .	omk	17.7.38	.....			1.6.65
1603.	Mogens Andersen . . . . .	K	15.2.35	.....			1.6.65
1604.	Frede Bruun Sørensen . . . . .	Van	28.7.33	.....			1.6.65
1605.	Egon Holm Lauritzen . . . . .	F	9.1.44	.....			1.7.66
1606.	Poul Erik Sørensen . . . . .	Brh	24.4.41	.....			1.6.65
1607.	Karl Johan Lindvig . . . . .	pakke	3.9.42	1.1.71			1.6.65
1608.	Harry Tage Laursen . . . . .	Ø	13.9.42	1.8.70			1.6.65
1609.	Johnny Blondin Poulsen . . . . .	NV	14.6.41	1.6.71			1.6.65
1610.	Niels Ejner Sørensen . . . . .	afI	31.8.42	.....			1.4.65 <sup>2</sup>
1611.	Henning Svendsen . . . . .	SV	13.11.43	.....			1.2.66 <sup>3</sup>
1612.	Ivan Hansen . . . . .	K	31.1.44	.....			1.5.66
1613.	Ole Brandt . . . . .	Hl	8.6.44	1.7.69			1.8.66
1614.	Richardt Riber Jensen . . . . .	Brh	10.6.44	1.9.71			1.8.66
1615.	Leo Lund . . . . .	Drj	12.6.44	1.1.71			1.8.65
1616.	Børge Illum Steensig . . . . .	Van	5.1.27	.....			1.7.65
1617.	Jens Rolighed Christensen . . . . .	Alb	8.2.40	1.8.70			1.7.65
1618.	John Erik Andersen . . . . .	S	2.5.40	.....			1.7.65
1619.	Freddie Jørn Olin . . . . .	V	5.3.38	1.7.69			1.7.65
1620.	Preben Karl Jensen . . . . .	Gl	24.1.37	.....			1.7.65
1621.	Erhard Madsen . . . . .	Gj	20.10.41	.....			1.7.65
1622.	Richard Vestergaard . . . . .	Rdo	6.8.35	.....			1.7.65
1623.	Ole Bøgede Andersen . . . . .	S	17.6.42	.....			1.7.65
1624.	John Strandberg Bang . . . . .	pakke	8.3.41	.....			1.7.65
1625.	Erik Karstenskø-Nielsen . . . . .	Vb	16.4.40	.....			1.7.72
1626.	Ib Jensen . . . . .	afI	13.8.43	.....			1.8.65
1627.	Niels Frederik Jensen . . . . .	Gj	22.11.42	.....			1.8.65
1628.	Preben Holm Andersen . . . . .	Ø	21.4.36	.....			1.8.65 <sup>4</sup>
1629.	Knud Ib Hedegaard . . . . .	Ba	12.6.42	.....	1.10.71		1.8.65
1630.	Freddy Rasmussen . . . . .	afI	6.8.42	.....	1.7.66		1.8.65
1631.	Niels Iversen . . . . .	Gl	29.5.37	1.9.71			1.8.65
1632.	Henning Bay Hansen . . . . .	Ksa	12.1.34	.....			1.8.65
1633.	fru Tove Rita Jønsson . . . . .	afI	16.3.24	.....			1.4.72
1634.	Toni Gert Nielsen . . . . .	afI	25.2.44	.....			1.1.67
1635.	Bent Rasmussen . . . . .	Ø	8.8.44	1.9.71			1.9.65
1636.	Jørgen Bent Hansen . . . . .	Hl	10.8.44	.....			1.9.65
1637.	John Mathiesen Andersen . . . . .	Ly	11.8.44	.....			1.9.65

<sup>1)</sup> tjf.u.l. 25.5.-24.7.70. <sup>2)</sup> u.f.nr. 1.1.-31.3.69. <sup>3)</sup> tjf.u.l. 1.1.-31.7.71. <sup>4)</sup> overpostbud 1.7.69-30.6.71.

Tjenestemænd	Tjene- stedet	Født	Overpostbud		Postbud	Land- postbud	Fag- prøve
			I	II (postpak- mester)			
<i>(overpostbude og postbude)</i>							
1638.	Viggo Wiedemann	V	22.8.44	.....		1.9.65	
1639.	Kjeld Peter Pedersen	afI	11.11.38	.....		1.9.65	
1640.	Leif Carlo Christensen	Ksa k	10.8.38	.....		1.9.65	
1641.	Frands Ove Larsen	Vir k	25.2.40	1.9.71		1.9.65	
1642.	Kjeld Bøgh Larsen	HI	13.3.42	.....		1.9.65	
1643.	Jørgen Suaning	Bav	1.4.37	.....		1.9.65	
1644.	Kaj Kristian Nørgaard Kristensen	pakke	18.10.38	.....		1.9.65	
1645.	Johnny Ørving	Tå	22.12.42	1.10.72		1.9.65	
1646.	Carl Johan Bøgebjerg	afI	30.3.37	.....		1.9.65	
1647.	Bent Henry Jensen	GI e	19.12.36	.....		1.9.65	
1648.	Torben Carl Sørensen	N	12.1.43	.....		1.9.65	
1649.	Alland Holm	Ø k	29.3.43	.....		1.9.65	
1650.	Per Ivan Trosborg	V	16.5.43	1.7.69		1.9.65	
1651.	Ejnar Christian Johannsen	omk k	16.12.30	.....		1.10.65	
1652.	Curt Willy Stendel Nielsen	Ba	23.9.44	.....		1.10.71	1.12.66
1653.	Erik Carstensen	pakke k	23.9.44	1.7.69		1.11.66	
1654.	Jens Erik Jensen	11 k	17.4.43	1.7.69		1.10.65	
1655.	Hans Jørgen Jørgensen	afI	6.5.43	.....		1.10.65	
1656.	Find Ole Hansen	Alb	24.10.33	1.10.72		1.10.65 <sup>1)</sup>	
1657.	Frank Bjarne Nielsen	afI	7.8.44	.....		1.10.65	
1658.	Knud Thorbjørn Petersen	K	6.11.35	1.8.70		1.10.65	
1659.	Kjeld Hesselholdt	Tå	30.3.44	.....		1.10.65	
1660.	Frio Benno Jensen	Ksa k	1.12.36	.....		1.10.65	
1661.	Max Bjarne Kristensen	N	7.9.37	1.5.72		1.10.65	
1662.	Frede William Laage	HI	12.3.35	.....		1.10.65	
1663.	Ole Willems	Søb	11.10.44	1.7.69		1.1.67	
1664.	Villy Allan Møller	afI	5.10.43	.....		1.2.66 <sup>2)</sup>	
1665.	Thorsten Louis Brask Blankschön	Ch	1.11.44	.....		1.11.65	
1666.	Stig Peter Møller	afI	14.10.44	.....		1.7.66	
1667.	Henry Frølund Pedersen	omk k	16.4.40	1.8.70		1.11.65	
1668.	Ejnar Ove Nielsen	Sko	29.11.40	.....		1.11.65	
1669.	Leif Nørregaard Nielsen	30 k	31.3.42	1.9.71		1.11.65	
1670.	Erling Hedegaard Andersen	afI	8.1.43	.....		1.11.65	
1671.	Ib Christian Sørensen	Ch	29.5.34	.....		1.11.65	
1672.	Thorleif Hagbert Knudsen	Ø	21.10.36	.....		1.11.65	
1673.	Pierre Herbert Lyrdal	Hvi	1.1.43	.....		1.11.65	
1674.	Alex Børge Lauritsen	Hot	13.11.44	.....		1.2.67	
1675.	Flemming Albert Jørgensen	Rdo	3.8.36	.....		1.12.65 <sup>3)</sup>	
1676.	Kai Otto Petersen	omk k	19.10.38	.....		1.12.65	
1677.	Bent Hertz	Ba	8.5.38	1.10.72		1.12.65	
1678.	Leon Werner Andersen	afI	5.7.40	.....		1.12.65	
1679.	Kaj Hansen	Tå	17.12.35	.....		1.12.65	
1680.	Poul Ejgil Poulsen	Ø k	4.12.44	1.1.71		1.4.67	
1681.	Palle Larsen	Ø	6.3.40	.....		1.1.66	
1682.	Benny Erik Rasmussen	GI	15.1.45	.....		1.5.67	
1683.	Elmer Harald Vang	Ø	10.1.45	.....		1.1.67	
1684.	Finn Benny Nordam Larsen	afI	18.1.45	.....		1.5.67	
1685.	Jens Otto Olsen	Vær	2.5.36	.....		1.2.66	
1686.	Tage Nielsen	V	24.10.44	1.7.69		1.2.66	
1687.	Leon Palle Rasmussen	Ly k	11.12.43	.....		1.2.66	
1688.	Erik Gustav Rasmussen	Sko	24.7.41	.....		1.2.71	1.2.66

<sup>1)</sup> overpostbud 1.7.69–30.11.71. <sup>2)</sup> tjf.u.l. 1.3.71–29.2.72. <sup>3)</sup> chauffør 1.5.70–31.12.71.

Tjenestemænd	Tjenestested	Født	Overpostbud		Postbud	Landpostbud	Fagprøve
			I	II (postpakmester)			
<i>(overpostbude og postbude)</i>							
1689. Finn Andersen.....	Vær	24.9.42	.....		1.2.66		
1690. Kurt Henning Jørgensen.....	Tå	21.7.36	.....		1.2.66		
1691. Leif Ivan Bonde Thomsen.....	N	17.8.36	.....		1.2.66 <sup>1</sup>		
1692. Flemming Gilsager Christensen.....	afi	18.2.37	.....		1.2.66		
1693. Curt Andersen.....	F	19.12.40	.....		1.2.66		
1694. Hans Peter Egon Petersen.....	Tå	27.8.38	.....		1.2.66		
1695. Tommy Knud Thomsen.....	S	17.1.36	.....		1.2.66		
1696. Henning Pauli Nolsøe.....	afi	20.10.39	.....		1.2.66		
1697. Henning Bruun Pedersen.....	pakke e	11.9.44	.....		1.2.66		
1698. Erik Overgaard Laursen.....	Vær	7.4.38	.....		1.2.66		
1699. Benny Bjerggaard Jensen.....	S	15.2.39	.....		1.8.65 <sup>2</sup>		
1700. Poul Erik Wodskou.....	afi	14.2.45	.....		1.6.67		
1701. Jan Bredahl Christiansen.....	Vir	27.2.45	.....		1.6.67		
1702. Ejlfiff Peter Rasmussen.....	Gsa	26.9.42	1.10.72		1.3.66		
1703. John Ivan Egelund Hansen.....	afi	3.4.43	.....		1.3.66		
1704. Niels Preben Nielsen.....	Vby k	16.2.45	.....		1.3.66		
1705. Villy Damsgaard Andersen.....	afi	17.6.37	.....		1.3.66		
1706. Erik Svane Andresen.....	V	27.12.39	.....		1.3.66		
1707. Flemming Larsen.....	NV	31.8.44	.....		1.3.66		
1708. Ole Jakob Sundahl Larsen.....	omk k	21.2.39	.....		1.3.66		
1709. Erik Jensen.....	S	18.3.39	.....		1.3.66		
1710. Erik Nielsen.....	Ba	26.3.41	.....		1.3.66		
1711. Bjørn Alex Bergmann.....	Ly k	6.4.44	1.9.71		1.3.66		
1712. Poul Strandlod.....	Søb	25.11.41	.....		1.3.66		
1713. Vagn Nielsen Andersen.....	Ba	17.1.43	.....		1.3.66		
1714. Vaga Madsen.....	Bav k	4.9.43	.....		1.3.66		
1715. Erik Nielsen.....	Vær k	5.11.38	1.1.71		1.3.66		
1716. Lejf Hein Pedersen.....	afi	13.11.38	.....		1.3.66		
1717. Bent Aagaard Bentsen.....	Vær	10.11.42	.....		1.3.66		
1718. Wagn Aage Nykjær.....	afi	15.1.44	.....		1.3.66		
1719. Niels Ejgil Jørgensen.....	HI	29.8.36	.....		1.3.66		
1720. Svend Roll Sørensen.....	Rdo k	25.3.45	1.7.69		1.7.67		
1721. Erik Gilbert Christiansen.....	Alb	4.3.45	.....		1.6.67		
1722. Gunnar Evald Hansen.....	Rdo	6.5.36	.....		1.4.66		
1723. Steen Vrigsted.....	Ch	22.4.39	.....		1.4.66		
1724. Hilmar Hans Hansen.....	V	16.7.42	.....		1.4.66		
1725. Kaj Haven Jørgensen.....	omk k	17.4.40	.....		1.4.66		
1726. Peder Christian Jespersen.....	Tå	13.9.42	.....		1.5.66		
1727. Poul Villy Hansen.....	afi	14.4.27	.....		1.4.72		
1728. Erik Christensen.....	Gj	23.11.43	.....		1.5.66		
1729. Poul Källberg Hansen.....	omk k	18.8.44	.....		1.4.67		
1730. Flemming Metzsch.....	afi	21.9.40	.....		1.5.66		
1731. Ken Berner Schultz.....	N	16.12.42	.....		1.5.66		
1732. Paul Erling Lykke Hansen.....	N	14.11.39	1.1.71		1.5.66		
1733. Torben Eriksen.....	Brh	9.9.42	.....		1.5.66		
1734. Hans-Jørgen Andersen.....	S	24.10.39	.....		1.5.66		
1735. Poul Hansen.....	Bav	21.2.42	.....		1.5.66		
1736. Vagn Ove Sørensen.....	HI	28.2.42	.....		1.5.66		
1737. Ole Holm Simonsen.....	HI	17.8.43	.....		1.5.66		
1738. Jørgen Harding Petersen.....	V k	8.9.44	1.1.71		1.5.66		
1739. Tage Karred Larsen.....	N	15.7.35	1.7.69 <sup>3</sup>		1.10.65		
1740. Søren Vang Olsen.....	Gsa	8.11.43	1.10.72		1.5.66		

<sup>1</sup>) chauffør 1.5.70–31.3.72. <sup>2</sup>) tjf.u.l. 1.3.–30.9.71. <sup>3</sup>) tjf.u.l. 1.3.–30.9.71.

Tjenestemænd	Tjene- stedet	Født	Overpostbud		Postbud	Land- postbud	Fag- prøve
			I	II (postpak- mester)			
<i>(overpostbude og postbude)</i>							
1741. René Lau .....	..af	23.6.42	.....		1.5.66 <sup>1</sup>		
1742. Poul Eli Jensen .....	V k	10.10.38	1.1.71		1.6.66		
1743. Leif Skov Larsen .....	Van	3.4.45	.....		1.10.67		
1744. Carsten Bjarne Hollegaard Olsen .....	Hé	20.5.45	.....		1.6.66		
1745. Thorkild Axel Jørgensen .....	Søb	1.11.36	.....		1.6.66		
1746. Kurt Mogens Rasmussen .....	S	29.1.45	.....		1.9.67		
1747. Mogens Walthers Madsen .....	K	15.2.44	1.5.72		1.6.66		
1748. Børge Gunnar Jensen .....	V	27.11.35	1.1.71		1.6.66		
1749. Kai Jørn Nielsen .....	..af	14.6.45	.....		1.10.67		
1750. Edgar Kaj Andersen .....	F k	7.6.45	1.1.71		1.6.67		
1751. Niels Henrik Nordberg Rasmussen .....	..af	6.7.45	.....		1.5.67		
1752. Ole Flemming Bruun .....	..S	18.7.45	.....		1.5.67		
1753. Kurt Arne Jensen .....	Tå k	18.7.45	1.4.71		1.8.66		
1754. Kjeld Hansen .....	Brh k	29.6.44	1.9.71		1.8.66		
1755. Jakob Andreassen .....	Brh k	23.7.42	.....		1.8.66		
1756. Bjarne Leif Poulsen .....	..K	12.1.37	1.5.72		1.8.66		
1757. Erik Julius Keimling .....	..S	19.2.44	.....		1.8.66		
1758. fru Vita Marie Nielsen .....	..N	20.10.20	.....		1.4.72		
1759. Allan Møller Rasmussen .....	Hl k	29.8.45	1.1.71		1.9.66		
1760. Arne Hvid .....	..Søb	16.8.45	.....		1.9.66		
1761. Bent Harry Nicolaisen .....	..V	12.4.35	.....		1.9.66		
1762. Per Børger .....	..af	31.3.42	.....		1.9.66		
1763. Ejnar Lunddorf Toft .....	..omk	7.6.29	.....		1.4.72		
1764. Kurt Valdemar Nielsen .....	..Vær	29.9.45	.....		1.1.68		
1765. Flemming Jørgensen .....	Brh e	3.1.42	.....		1.10.66		
1766. Børge Frandsen .....	..S	9.1.39	.....		1.10.66		
1767. Ove Thorst .....	12 k	5.3.42	1.9.71		1.10.66		
1768. Ole Helligsøe Christensen .....	..Hl	6.12.44	.....		1.10.66		
1769. Uffe Petersen .....	..Van	2.10.45	.....		1.11.66		
1770. Bjarne Waring .....	Gl e	15.10.45	.....		1.12.67		
1771. Ole Bøggild Pedersen .....	..af	21.10.45	.....		1.11.66		
1772. Helmer Sørensen .....	..Ba	7.10.45	.....		1.12.67		
1773. Per Erik Pedersen .....	omk k	18.10.45	.....		1.12.67		
1774. Finn Henning Pedersen .....	..Hl	22.11.41	.....		1.11.66		
1775. Tommy Bjørn Kristensen .....	..V	22.7.43	1.6.71		1.11.66		
1776. Dan Christensen .....	..af	26.9.43	.....		1.12.67		
1777. Henning Herløv Jensen .....	..af	20.9.35	.....		1.11.66		
1778. Mogens Egon Andersen .....	V k	14.7.41	1.1.71		1.11.66		
1779. Ronald Sandal Winther .....	..Ksa	7.1.43	.....		1.11.66		
1780. Magne Lund .....	..Vær	20.11.42	.....		1.11.66		
1781. Preben Kruse Petersen .....	..Ba	21.8.45	.....		1.11.66		
1782. Jørgen Vendelbo Skarnvad .....	..af	7.2.41	.....		1.11.66 <sup>2</sup>		
1783. Kai Ebbe Hilding Damkilde .....	..omk	8.6.26	.....		1.4.72		
1784. Hans Aage Pedersen Krog .....	..Tå	27.4.44	.....		1.12.66		
1785. Erik Petersen .....	..Ch	6.5.44	.....		1.12.66		
1786. John Julius Petersen .....	..K	20.5.43	1.8.70		1.12.66		
1787. Per Nielsen .....	..Vby	13.9.38	.....		1.12.66		
1788. Knud Arnold Johnsen .....	omk k	20.10.41	.....		1.12.66		
1789. Erik Peter Jensen .....	..af	25.8.17	.....		1.4.72		
1790. Jørgen Røndbjerg .....	..Ø	15.12.45	1.1.71		1.2.68		
1791. Rønning Bech .....	..Gl	12.12.45	.....		1.2.68		

<sup>1</sup>) u.f.nr. 1.9.66–31.10.67. <sup>2</sup>) overpostbud 1.1.71–31.1.72.

Tjenestemænd	Tjene- stested	Født	Overpostbud		Postbud	Land- postbud	Fag- prøve
			I	II (postpak- mester)			
<i>(overpostbude og postbude)</i>							
1792. Peter Nordby Petersen	.af	5.12.45	.....		1.3.68		
1793. Jørgen Pedersen	Hvi	15.2.44	.....		1.1.67		
1794. Søren Walther Møller	K	19.11.42	.....		1.1.67		
1795. Kurt Ingerslev Sørensen	Hvi	11.12.41	.....		1.1.67		
1796. Henning Krarup	.af	20.12.17	.....		1.4.72		
1797. Anders Eg Hansen	.af	5.1.46	.....		1.3.68		
1798. Ove Magnus Madsen	Søb	18.1.46	.....		1.2.67		
1799. Aage Emil Frederiksen	Ø	27.10.38	.....		1.2.67		
1800. Hans Peter Hein	.af	29.7.41	.....		1.2.67		
1801. Helge Geert Rasmussen Stage	.af	7.12.38	.....		1.2.67		
1802. Max Hansen	V	17.11.40	.....		1.2.67		
1803. Jens Erik Nielsen	Vir	10.3.44	1.1.71		1.2.67		
1804. Jan Ryberg	Ly	4.8.45	.....		1.11.67		
1805. Erling Hansen	Brh	4.8.42	1.9.71		1.2.67		
1806. Verner Preben Hansen	Gj	26.10.38	.....		1.2.67		
1807. Peder Kristian Jensen Nikolajsen	.Drg	5.1.42	.....		1.2.67		
1808. Nils Jørn Pedersen	.omk	10.9.44	.....		1.2.67		
1809. Irwing Erhold Ring	.omk	11.4.21	.....		1.4.72		
1810. Erik Esben Hansen	S	25.9.45	1.10.72		1.1.68		
1811. Ole Lennart Larsen	V	24.2.46	1.9.71		1.1.68		
1812. Per Rohde Soelberg	Rdo	30.3.45	.....		1.1.67 <sup>1)</sup>		
1813. Bjarne Magnus Peder Jørgensen	V	11.5.37	.....		1.3.67		
1814. Kai Max Andersen Tjæder	Bav	9.2.46	.....		1.4.68		
1815. Peter Johannes Rosenkær Olsen	Fm	25.3.35	.....		1.3.67		
1816. Kurt Ernst Christiansen	.af	31.10.43	.....		1.3.67		
1817. Kjeld Erik Nielsen	Ly	10.5.38	1.9.71		1.3.67		
1818. Erik Brændstrup	Vir	19.5.36	.....		1.3.67		
1819. Freddy Alfred Jensen	Ba	18.1.44	.....		1.3.67		
1820. Alf Benjamin Gudmand Kirk	.af	9.2.44	.....		1.3.67		
1821. Bjarne Petersen	V	15.8.41	1.1.71		1.3.67		
1822. Hellan Jensen Hansen	.af	26.2.42	.....		1.3.67		
1823. Poul Erik Johansen	Rdo	24.4.39	.....		1.3.67		
1824. Kjeld Jørn Brix	.omk	23.3.46	.....		1.5.68		
1825. Eddi Jack Larsen	K	19.3.46	.....		1.6.67		
1826. Knud Erik Kristoffersen	Tå	26.10.43	.....		1.4.67		
1827. Søren Kristian Nielsen	Søb	20.3.37	.....		1.4.67		
1828. Erland Langkilde Borggren	.af	23.9.43	.....		1.4.67		
1829. Erik Vagn Pedersen	N	20.11.43	.....		1.4.67		
1830. Benny Preben Howe	Brh	26.4.41	.....		1.4.67		
1831. Stig Jensen	Ly	3.11.41	.....		1.4.67		
1832. Per Niels Broch	N	22.6.43	1.5.72		1.4.67		
1833. Asbjørn Bach Andersen	Gl	21.12.41	.....		1.4.67		
1834. Jens Harald Wade Jacobsen	30	6.9.43	.....		1.5.67		
1835. Bent Ove Hansen	HI	25.4.46	.....		1.6.68		
1836. Preben Pedersen	Ø	3.11.37	.....		1.5.67		
1837. Børge Sten Christensen	Hor	26.3.35	.....		1.5.67		
1838. Svend Aage Bagge	Alb	22.7.41	.....		1.5.67		
1839. Johannes Møller Jensen	V	12.11.41	.....		1.5.67		
1840. Verner Nicolajsen Bertelsen	F	29.3.39	1.7.69		1.5.67		
1841. Niels Jessen Holm	Hvi	15.8.44	.....		1.5.67		
1842. Henning Riiskjær Jensen	.af	19.3.40	.....		1.5.67 <sup>2)</sup>		

<sup>1)</sup> tjf.u.l. 1.2.-31.3.71. <sup>2)</sup> overpostbud 1.1.-28.2.71.



Tjenestemænd	Tjenestested	Født	Overpostbud		Postbud	Landpostbud	Fagprøve
			I	II (postpakmester)			
<i>(overpostbude og postbude)</i>							
1843.	Flemming Just Christensen.....	af	26.12.39	.....	1.5.67		
1844.	Per Benny Jensen .....	Alb	21.5.38	.....	1.5.67		
1845.	Olaf Hermann Bøckel.....	af	9.9.39	.....	1.6.67		
1846.	Benny Sørensen.....	K	17.9.34	.....	1.2.58 <sup>1</sup>		
1847.	Flemming Villy Wøhler.....	Vby	23.5.46	.....	1.3.68		
1848.	Frank Christensen .....	Gl	23.4.43	1.10.72	1.6.67		
1849.	Paul Jeppe Frederiksen.....	af	13.11.38	.....	1.7.69	1.6.67	
1850.	Niels Egon Madsen.....	Gsa	3.4.44	1.1.71	1.7.69	1.6.67	
1851.	Jørgen Bruno Hansen.....	Tå	1.12.43	.....	1.6.67		
1852.	Jørn Leif Christensen.....	af	24.2.43	.....	1.6.67	.....	42/72
1853.	Bent Werner Larsen.....	Gj	27.10.40	.....	1.6.67		
1854.	Poul Erik Daugaard.....	S	9.10.43	.....	1.6.67		
1855.	John Topp Lassen.....	SV	23.3.46	.....	1.8.67		
1856.	Allan Christensen.....	af	12.6.46	.....	1.5.68		
1857.	Ole Harup.....	Bav	21.11.42	.....	1.7.67		
1858.	Ebbe Bertel Nielsen.....	K	7.6.41	.....	1.7.67		
1859.	Edvard Foght.....	af	27.6.41	.....	1.10.67		
1860.	Carl Johan Christiansen.....	Ø	27.7.34	.....	1.7.67		
1861.	fru Bodil Kathrine Jensen Ducholm.....	omk	2.12.19	.....	1.4.72		
1862.	fru Karen Margrete Svensson.....	F	13.8.32	.....	1.4.72		
1863.	Torben Ljungberg.....	af	27.7.46	.....	1.7.68		
1864.	Finn Furbo.....	Hvi	30.7.46	.....	1.9.68		
1865.	Allan Heldorf.....	K	31.7.46	1.1.71	1.8.67		
1866.	Ole Rønhack.....	Hvi	3.7.46	.....	1.8.67		
1867.	Bent-Aage Thomsen.....	af	31.3.43	.....	1.8.67 <sup>2</sup>	.....	47/68
1868.	Svend Aage Busk Pedersen.....	Bav	8.11.35	.....	1.8.67		
1869.	Niels Jørgen Andersen.....	af	29.4.45	.....	1.8.67		
1870.	Kurt Svendsen.....	V	15.7.36	.....	1.8.67		
1871.	Bent Sigurd Pedersen.....	Alb	14.1.37	1.10.72	1.8.67		
1872.	Jan Lorenzen.....	V	8.6.45	1.1.71	1.8.67		
1873.	Steen Thestrup Nielsen.....	af	7.7.46	.....	1.8.67		
1874.	Mogens Erik Christensen.....	Kl	27.1.36	.....	1.8.67 <sup>3</sup>		
1875.	Tonny Kalle Christensen.....	V	30.4.40	1.1.71	1.8.67		
1876.	Kai Benzon Bonnez.....	Brh	27.3.46	.....	1.5.68 <sup>4</sup>		
1877.	Aksel Verner Mikkelsen.....	omk	11.4.42	.....	1.9.67		
1878.	Arne Palm-Henriksen.....	af	15.8.46	.....	1.10.68		
1879.	Jan Christian Olsen.....	K	22.8.46	.....	1.9.67		
1880.	Helge Olaf Svendsen.....	Gl	8.1.44	1.9.71	1.9.67		
1881.	Tonny Vandal Pedersen.....	Ba	30.4.37	.....	1.9.67		
1882.	Knud Erik Hansen.....	Vir	16.6.43	1.1.71	1.9.67		
1883.	Hans Andreas Lillelund.....	omk	22.11.43	.....	1.9.67		
1884.	Johnny Lennart Therkelsen.....	Brh	11.10.42	1.9.71	1.9.67		
1885.	Jørgen Jensen.....	Van	7.10.44	.....	1.9.67		
1886.	John Thorgny Gehlsen.....	omk	6.6.38	.....	1.4.67 <sup>5</sup>		
1887.	Allan Pedersen.....	K	5.9.46	.....	1.10.67		
1888.	Tage Olaf Petersen.....	af	26.9.46	.....	1.10.67		
1889.	Folmer Jensen.....	Vir	9.9.36	.....	1.10.67		
1890.	Preben Olsen.....	Ksa	27.9.44	.....	1.10.67		
1891.	John Alex Christensen.....	af	11.9.46	.....	1.10.67		
1892.	Henrik Jürgensen.....	S	13.5.36	.....	1.10.67		

<sup>1</sup>) ude af post- og telegrafv. 1.4.62-31.7.71. <sup>2</sup>) overpakmester 1.10.68-29.2.72. <sup>3</sup>) overpostbud 1.9.71-30.4.72. <sup>4</sup>) u.f.nr. 1.4.-31.8.69. <sup>5</sup>) tjf.u.l. 1.10.70-31.3.71.

	Tjenestemænd	Tjene- stedet	Født	Overpostbud		Postbud	Land- postbud	Fag- prøve
				I	II (postpak- mester)			
<i>(overpostbude og postbude)</i>								
1893.	John Jensen	Van	23.4.45	.....		1.10.67		
1894.	Erik Eriksen	Vår	29.3.45	.....		1.10.67		
1895.	Mogens Carlsson	Fm	4.12.41	.....		1.10.67		
1896.	Angelo Asger Frits Larsen	Søb	25.11.38	.....		1.10.67		
1897.	Finn Andersen	S	28.8.39	.....		1.10.67		
1898.	John Edmund Friis	Brh	21.4.40	.....		1.10.67		
1899.	Finn Ove Schultz	V	15.5.42	.....		1.10.67		
1900.	Jan Urbaniak	afi	3.8.43	.....		1.10.67		
1901.	Ole Hein	N	19.11.40	.....		1.10.67		
1902.	Birger Christensen	V	6.5.43	.....		1.10.67		
1903.	Svend-Aage Østerby Bauer	Ø	9.5.45	.....		1.10.67		
1904.	Ib Burmeister	afi	20.2.40	.....		1.10.67		
1905.	Finn Saaby Henriksen	N	28.11.45	.....		1.11.67		
1906.	Steen Laustsen	afi	9.1.44	.....		1.7.67 <sup>1)</sup>		
1907.	Erik Klinge	Tå	29.12.39	.....		1.11.67		
1908.	Knud Lejf Torngaard Rasmussen	V	24.2.37	1.5.72		1.11.67		
1909.	Poul Erik Hansen	afi	15.4.43	.....		1.11.67		
1910.	Hans Bank Olesen	Ba	1.7.43	.....		1.11.67		
1911.	Laurits Hygum Olsen	V	18.8.43	.....		1.11.67		
1912.	Preben Buchwaldt Jakobsen	Sko	8.2.42	1.1.71		1.11.67		
1913.	Erling Neubert	Brh	23.10.45	.....		1.11.67		
1914.	Preben Herschsprung Christensen	Ba	2.11.42	.....		1.11.67		
1915.	Ejvind Oest Pedersen	Gl	29.1.44	.....		1.11.67		
1916.	Henning Andresen	afi	9.4.43	.....		1.11.67		
1917.	Jørgen Villiam Rasmussen	V	6.8.40	1.7.72		1.11.67		
1918.	Knud Brandt Knudsen	F	3.2.40	1.7.69		1.11.67		
1919.	Albin Poulsen	K	11.7.43	1.6.71		1.11.67		
1920.	Ib Dalhøj Johansen	F	7.2.43	1.7.69		1.11.67		
1921.	Jens Hilding Andersen	F	30.10.44	.....		1.11.67		
1922.	Peter Henning René Larsen	afi	15.11.46	.....		1.4.68		
1923.	Erik Størch Jacobsen	pakke	1.12.46	.....		1.10.68		
1924.	Erik Kirstein	Rdo	28.11.46	.....		1.9.68		
1925.	Bent Harry Rasmussen	Rdo	27.11.46	.....		1.1.69		
1926.	Jørgen Olsen	Gl	27.11.46	.....		1.1.69		
1927.	Jørgen Søgaard Kristensen	Sko	12.9.38	.....		1.12.67		
1928.	Torben Frank Nielsen	afi	30.11.44	.....		1.12.67		
1929.	Aksel Givskov Andersen	Bav	6.6.44	.....		1.12.67		
1930.	Poul Erik Nielsen	S	18.2.44	.....		1.12.67		
1931.	Børge Mogens Fischer Nielsen	afi	7.3.42	.....		1.12.67		
1932.	Erik Magnussen	Bav	28.12.43	.....		1.12.67		
1933.	Hans Elmer Daugberg Krøjer	Rdo	2.4.42	.....		1.12.67		
1934.	Bjarne Drage Sørensen	afi	9.7.44	.....		1.8.67 <sup>2)</sup>		
1935.	Finn Kaurin-Sørensen	Gsa	4.7.44	1.10.72		1.1.68		
1936.	Per Würtz Larsen	NV	23.12.46	.....		1.10.68		
1937.	Bjarne Leif Strand Hansen	F	29.12.46	.....		1.11.68		
1938.	Søren Pedersen	Søb	14.12.46	.....		1.1.68		
1939.	John Düring Christensen	kørs	13.12.45	.....		1.2.68 <sup>3)</sup>		
1940.	Reinhard Kluge	Ø	9.2.38	.....		1.1.68		
1941.	Hans Jørgen Jessen	V	20.6.40	.....		1.10.67 <sup>4)</sup>		
1942.	Willy Andre Jensen	afi	10.8.44	.....		1.1.68		
1943.	Poul Svane Andresen	N	29.1.47	1.6.71		1.3.69		

<sup>1)</sup> u.f.nr. 1.1.-30.4.69. <sup>2)</sup> tjf.u.l. 1.1.-31.5.72. <sup>3)</sup> tjf.u.l. 1.9.69-31.8.70. <sup>4)</sup> tjf.u.l. 1.6.-31.8.70.

Tjenestemænd	Tjenestested	Født	Overpostbud		Postbud	Landpostbud	Fagprøve
			I	II (postpakmester)			
<i>(overpostbude og postbude)</i>							
1944.	Jørn Scherning Laursen.....	omk	k	15.9.45	.....	1.2.68	
1945.	Kaj Erik Nielsen.....	Vby		13.4.38	.....	1.2.68	
1946.	Hans Leo Johansen.....	Hé	k	27.11.38	1.1.71	1.2.68	
1947.	Jørgen Henning Jacobsen.....	Vby		5.11.41	.....	1.2.68	
1948.	Kurt Ingvar Andersen.....	Kl	k	19.2.43	1.9.71	1.2.68	
1949.	Urban Arnecke Meyer.....	af		25.7.39	.....	1.2.68	
1950.	Nie's Willy Carl Poulsen.....	Hl	k	10.2.37	1.6.71	1.2.68	
1951.	Villum Kusk Andersen.....	Ch		17.3.45	.....	1.2.68	
1952.	Svend Børge Nielsen.....	af		8.8.44	.....	1.2.68	
1953.	John Christensen.....	af		18.8.44	.....	1.2.68	
1954.	Leif Egon Pedersen.....	omk	k	26.12.40	.....	1.2.68	
1955.	Kurt Østergaard Birk.....	N		11.3.42	.....	1.2.68	
1955.	Erik Arne Jensen.....	Brh		14.7.38	.....	1.2.68	
1957.	Preben Charles Nielsen.....	SV		1.11.38	.....	1.2.68	
1958.	Allan Einar Lindqvist.....	Vby		6.6.45	.....	1.2.68	
1959.	Vagn Oskar Tinghus.....	Gl		13.12.33	.....	1.10.72	1.2.68
1960.	Robert Kristian Skermer.....	Gl		18.5.46	.....	1.10.72	1.2.68
1961.	Jørgen Vest Knudsen.....	af		10.2.47	.....	1.3.68	
1962.	Torben Larsen.....	af		25.9.39	.....	1.3.68	
1963.	John Neergaard Sjerlov.....	af		5.7.41	.....	1.3.68	
1964.	Knud Nielsen.....	Brh		12.5.46	.....	1.3.68	
1965.	Kell Busch Alstrup.....	af		13.7.39	.....	1.3.68	
1966.	Alf Nygaard Hansen.....	Alb		30.5.42	1.10.72	1.3.68	
1967.	Uffe Thorlaksen.....	Ba	k	15.8.44	1.9.71	1.3.68	
1968.	Jørgen Gerner Knudsen.....	Ba		8.4.40	.....	1.10.71	1.3.68
1969.	Jes Jensen.....	af		28.11.45	.....	1.3.68	
1970.	Ib Neumers Madsen.....	S		31.1.43	.....	1.3.68	
1971.	Teddy Franch Hansen.....	omk	k	15.8.44	1.3.72	1.3.68	
1972.	Erik Christoffersen.....	N		11.3.38	.....	1.3.68	
1973.	Ove Henning Ljungkvist.....	K	k	8.2.47	1.6.71	1.4.69	
1974.	Finn Bertel Kragerup.....	Ø	k	19.3.47	1.6.71	1.5.69	
1975.	Stig Ole Meier.....	V		18.3.47	.....	1.5.69	
1976.	Erik Øager Nielsen.....	Ø		1.4.47	.....	1.6.69	
1977.	Allan John Rindshøj.....	af		9.7.43	.....	1.4.68	
1978.	Jørgen Kirstein.....	K		28.7.43	.....	1.4.68	
1979.	Bent Bjarne Kristensen.....	S		1.4.44	.....	1.4.68	
1980.	Leif Hartvig Finderup.....	Fm		4.7.40	.....	1.4.68	
1981.	Svend Aage Andersen.....	Tå	k	21.11.46	.....	1.4.68	
1982.	John Harry Jørgensen.....	V		1.6.40	.....	1.4.68	
1983.	Mogens Viggo Persson.....	V	k	19.1.47	1.1.71	1.5.69	
1984.	Erik Larsen.....	Hvi		27.4.44	.....	1.4.68	
1985.	Flemming Breitenkamp.....	S	k	3.11.44	1.1.71	1.4.68	
1986.	Eigil Erik Mohr.....	Vby		13.4.46	.....	1.4.68	
1987.	Alex Richard Grosen Madsen.....	af		21.10.46	.....	1.4.68	
1988.	Aage Chresten Bach Hansen.....	S		15.12.45	.....	1.4.68	
1989.	Wagn Mogens Willum Høgsdorf.....	NV		17.9.25	.....	1.4.72	
1990.	Carl Ole Nielsen.....	Ly		2.4.47	.....	1.7.69	
1991.	Tommy Møller Nielsen.....	Hl	k	18.4.47	1.1.71	1.7.68	
1992.	Geert Schjellerup.....	Ø		11.4.47	.....	1.5.68	
1993.	Christian Juhl Hugger.....	Hvi		12.4.47	.....	1.5.68	
1994.	Knud Christian Pedersen.....	Vb		28.4.45	.....	1.5.68	
1995.	Preben Tonnesen Stablewski.....	Tå	k	20.3.45	.....	1.5.68	
1996.	Dan Arvid Hansen.....	af		27.8.43	.....	1.5.68	
1997.	Søren Krogh.....	N		31.12.45	.....	1.5.68	

	Tjenestemænd	Tjene- stedet	Født	Overpostbud		Postbud	Land- postbud	Fag- prøve
				I	II (postpak- mester)			
<i>(overpostbude og postbude)</i>								
1998.	Holger Birger Jensen	..af	18.1.42	.....		1.12.67 <sup>1</sup>		
1999.	Bjørn Erik Petersen	..omk	k 1.3.47	1.1.71		1.8.69		
2000.	Bent Mortensen	..S	11.5.47	.....		1.6.68		
2001.	Jens Claus Ivar Fassel	..NV	k 18.5.47	.....		1.6.68		
2002.	Kurt Kjær	..Hvi	31.5.47	.....		1.6.68		
2003.	Ole Overskov Jul Andersen	..Tå	k 23.2.44	1.3.72		1.6.68		
2004.	Jørgen Pedersen	..af	24.3.33	.....		1.12.57 <sup>2</sup>		
2905.	Jan Cornelius Niebling Christensen	..Drg	18.7.44	.....		1.6.68		
2006.	Per Filtenborg Aagaard	..KI	13.7.42	.....		1.6.68		
2007.	Henning Niels Seiffert	..af	20.7.31	.....		1.4.72		
2008.	Gert Peter Mogensen	..HI	k 2.6.47	1.3.72		1.8.69		
2009.	Kurt Ulrik Hansen	..HI	k 17.6.47	.....		1.8.69		
2010.	Bjarne Mathiesen	..S	17.6.47	.....		1.4.69		
2011.	Kjeld Ivan Hansen	..GI	8.11.38	.....		1.7.68		
2012.	Per Thrane Møller	..omk	k 10.3.46	.....		1.7.68		
2013.	Torben Bjørn Christensen	..af	12.5.42	.....		1.7.68		
2014.	Flemming Preben Jess	..F	20.2.45	.....		1.8.69		
2015.	Carl Johan Olsen	..Gsa	9.4.43	1.10.72		1.7.68		
2016.	Jens Larsen	..Alb	7.3.40	1.10.72		1.7.68		
2017.	Gunner Minor Funk	..Ba	5.2.45	.....		1.7.68		
2018.	Roland Carl Dünweber	..Rdo	k 6.10.40	.....		1.7.68		
2019.	Elo Schneidermann	..HI	23.12.46	.....		1.7.68		
2020.	John Winther Hansen	..Fm	k 16.6.43	1.1.71		1.8.67 <sup>3</sup>		
2021.	Kjeld Klaus Thomsen	..Ø	5.7.47	.....		1.8.68		
2022.	Tonny Mørk	..af	28.7.47	.....		1.5.69		
2024.	John Heinrich Nielsen	..Bav	12.8.42	.....		1.8.68		
2025.	Kell Børge Gertsen	..S	1.1.43	.....		1.8.68		
2026.	Kjeld Dannemann Jensen	..Brh	3.10.46	.....		1.8.68		
2027.	Preben Vilhelm Huus	..af	17.11.45	.....		1.8.68		
2028.	Emil Sjøgren	..Vby	10.7.41	.....		1.8.68		
2029.	Kaj Larsen	..af	4.11.20	.....		1.4.72		
2030.	Kjeld Mogens Kristensen	..Hot	24.6.39	.....		1.9.68		
2031.	Svend Withfelt Laursen	..af	25.8.47	.....		1.10.68		
2032.	Ole Frandsen Larsen	..Hot	5.6.41	.....		1.9.68		
2033.	Jacob Hjørleif Jacobsen	..af	5.1.43	.....		1.9.68		
2034.	Bent Clausen	..af	11.4.43	.....		1.9.68		
2035.	Carl-Erik Grankvist Frederiksen	..Ba	k 16.11.43	.....		1.9.68 <sup>4</sup>		
2036.	Kurt Arbo Nommesen	..af	5.7.45	.....		1.9.68		
2037.	Bent Brolund	..omk	k 23.2.41	.....		1.10.69		
2038.	Ivan Aksel Houbøl Nielsen	..Hvi	2.12.44	.....		1.9.68		
2039.	Poul Anker Jaszczur	..Rdo	k 11.1.47	.....		1.9.68		
2040.	Poul Zimmer Andersen	..omk	k 20.5.45	.....		1.9.68		
2041.	Jørgen Lund	..Brh	e 7.10.46	.....		1.9.68		
2042.	Geert Aakjær	..Søb	25.2.41	.....		1.9.68		
2043.	Allan Holde Jensen	..Rdo	10.9.47	.....		1.9.69		
2044.	Niels Carl Stougaard	..Alb	3.9.47	.....		1.10.68		
2045.	Kennert Jørgen Petersen	..Rdo	24.5.37	.....		1.10.68		
2046.	Henning Harry Hansen	..Vby	8.4.38	.....		1.10.68		
2047.	Svend Mathiasen	..S	22.9.38	.....		1.10.68		
2048.	Erik Hørdum Eskildsen	..Rdo	27.8.42	.....		1.10.68		
2049.	John Høegh Nielsen	..luh	k 19.7.44	1.9.71		1.10.68		

<sup>1)</sup> tjf.u.l. 1.3.-31.8.71. <sup>2)</sup> ude af post- og telegrafv. 1.12.61-31.5.72. <sup>3)</sup> u.f.nr. 1.1.-31.12.69. <sup>4)</sup> overpostbud 1.4.71-30.9.72.

Tjenestemænd	Tjenc- stedet	Født	Overpostbud		Postbud	Land- postbud	Fag- prøve
			I	II (postpak- mester)			
<i>(overpostbude og postbude)</i>							
2050. Leif Flyvholm Hansen . . . . .	af	1.3.40	.....		1.10.68		
2051. Jackie Thorvald Jensen . . . . .	K	k 30.4.40	.....		1.10.68		
2052. Kim Jørgen Bentzen . . . . .	Ly	22.12.45	.....		1.10.68		
2053. Poul-Erik Nielsen Espensen . . . . .	Rdo	3.9.41	.....		1.10.68		
2054. Ejvind Johan Stapf Christensen . . . . .	Gl	e 12.5.47	.....		1.10.68		
2055. Preben Bøhm . . . . .	S	11.10.47	.....		1.9.69		
2056. Eddie Wladyslaw Nadybal . . . . .	af	18.10.47	.....		1.9.69		
2957. John Jørgensen . . . . .	Gj	20.4.47	.....		1.11.68		
2058. Keld Jørn Rolff Rasmussen . . . . .	af	28.12.39	.....		1.11.68		
2059. Bent Arnsberg . . . . .	af	18.8.47	.....		1.2.69		
2060. Peer Madsen . . . . .	af	11.9.38	.....		1.11.68		
2061. Leif Jensen . . . . .	V	3.12.40	.....		1.11.68		
2062. Niels Holger Nielsen . . . . .	omk	21.12.30	.....		1.4.72		
2063. Bent Ladow . . . . .	af	2.8.47	.....		1.12.68		
2064. Ib Sønder . . . . .	Ly	13.11.47	.....		1.12.68		
2065. Hugo Drachmann Strunge . . . . .	N	30.4.41	1.1.71		1.12.68		
2066. Arne Pedersen . . . . .	Ksa	k 2.4.37	1.5.72		1.12.68		
2067. Mikael Fahnøe Olsen . . . . .	N	5.10.42	.....		1.12.68		
2068. Steffen Jakobsen . . . . .	af	20.6.44	.....		1.12.68		
2069. John Hansen . . . . .	Gj	21.11.47	.....		1.1.70		
2070. Leif Tage Nielsen . . . . .	pakke	e 22.10.38	.....		1.12.68		
2071. Carsten Hansen . . . . .	Gsa	2.2.36	1.10.72		1.12.68		
2072. Erik Kent Petersen . . . . .	Brh	e 11.12.43	.....		1.12.68		
2073. John Axel Nielsen . . . . .	omk	k 12.5.43	.....		1.12.68		
2074. Poul Erik Dahl Andersen . . . . .	af	16.7.47	.....		1.1.70		
2075. Kenneth Lynge Johansson . . . . .	af	12.6.46	.....		1.12.68		
2076. Hans Arne Otto Johansen . . . . .	af	1.7.19	.....		1.4.72		
2077. Kai Harry Lindenhoff . . . . .	omk	6.7.20	.....		1.4.72		
2078. Edvard Peder Møller Nielsen . . . . .	omk	11.9.23	.....		1.4.72		
2079. Børge Immanuel Christensen . . . . .	af	29.4.25	.....		1.4.72		
2080. Teddy Ibsen . . . . .	af	11.6.41	.....		1.11.67 <sup>1)</sup>		
2081. Erik Bakke . . . . .	Ch	3.9.47	.....		1.3.70		
2082. Vagn Elvin Pedersen . . . . .	omk	k 18.12.47	.....		1.1.69		
2083. Finn Steffensen . . . . .	Ksa	2.12.47	1.6.71		1.1.70		
2084. Bent Palsgaard Pedersen . . . . .	Rdo	k 9.4.40	.....		1.1.69		
2085. Torben Staal Nielsen . . . . .	omk	k 22.2.46	1.1.71		1.1.69		
2086. Bent Richard Hansen . . . . .	Ksa	13.12.46	.....		1.1.69		
2087. Erling Flytkjær Iversen . . . . .	Gl	9.10.44	.....		1.10.72	1.1.69	
2088. Villy Carl Larsen . . . . .	af	14.11.18	.....		1.4.72		
2089. Kai Jeppe Stengaard Nielsen . . . . .	K	k 15.12.27	.....		1.4.72		
2090. Arne Jørgensen . . . . .	Gl	e 15.1.48	.....		1.2.69		
2091. Benny Ove Hansen . . . . .	Brh	e 31.1.48	.....		1.2.69		
2092. Leif Lethan . . . . .	omk	k 7.1.48	.....		1.2.69		
2093. Erik Niemann Sierst . . . . .	K	k 20.1.48	.....		1.2.69		
2394. Ole Larsen . . . . .	Ch	11.1.48	.....		1.10.69		
2095. Finn Pelle . . . . .	af	1.8.42	.....		1.2.69		
2096. Freddy Hansen . . . . .	Ba	29.8.44	.....		1.2.69		
2097. Ejvind Blæsbjerg . . . . .	Gj	k 1.1.42	1.9.71		1.2.69		
2098. Ebbe Rando . . . . .	Hvi	28.6.47	.....		1.2.69		
2099. Erik Tage Salomonsen . . . . .	Hl	12.10.39	.....		1.2.69		
2100. Ove Kjærtain Nielsen . . . . .	Gsa	4.9.42	1.10.72		1.2.69		
2101. Ejvind Bersang Kjær . . . . .	Tå	5.10.45	.....		1.2.69		

<sup>1)</sup> ude af post- og telegrafv. 1.8.69–30.9.70.



Tjenestemænd	Tjene- stedet	Født	Overpostbud		Postbud	Land- postbud	Fag- prøve
			I	II (postpak- mester)			
<i>(overpostbude og postbude)</i>							
2102. Gert Harry Olsen	Sko	8.3.36			1.2.71	1.2.69	
2103. Knud Erik Lønstrup	F	13.12.22			1.4.72		
2104. Per Meynerd Hansen	Brh e	16.1.46			1.3.69		
2105. Bjarne Grønkvist Jensen	S	16.2.48			1.3.69		
2106. Benno Jensen	Vir	26.12.38			1.3.69		
2107. Leif Christensen	N k	8.1.46			1.3.69		
2108. Benny Lars Johannesson	afi	29.10.46			1.3.69		
2109. Ernest Stelzig	afi	19.2.45			1.3.69		
2110. Erwin Kluge	Fm	27.3.39			1.3.69		
2111. Niels-Oluf Jørgensen	Vir	2.2.40			1.3.69		
2112. Alf Pedersen	Bav	12.4.40			1.3.69		
2113. Freddie Jensen	afi	25.10.46			1.3.69		
2114. Søren Selknæs	Gl e	9.3.43			1.3.69		
2115. Peter John Samson	afi	5.4.45			1.3.69		
2116. Hans Thejll	afi	17.1.45			1.3.69		
2117. Poul Erik Lassen	afi	19.8.46			1.3.69		
2118. Kurt Benny Erik Hansen	Tå	24.3.38			1.3.69		
2119. Bjørn Ravn	afi	20.7.45			1.3.69		
2120. Ebbe Jørgensen	Rdo k	17.2.47			1.3.69		
2121. Jan Eivind Green Petersen	V	22.4.47			1.3.69		
2122. Carl Axel Peter Hansen	V	30.5.20			1.4.72		
2123. Viggo Løndov	omk	30.6.29			1.4.72		
2124. Tonny Per Hansen	K	17.11.44			1.4.69		
2125. Helge Sjøholm	N k	27.3.48			1.5.70		
2126. Ole Erik Elsang	afi	7.3.48			1.1.70		
2127. Eddie John Harlev Dsenselovsky	afi	8.3.48			1.6.70		
2128. Jens Jørn Christensen	Gj k	20.3.43			1.4.69		
2129. Arne Højer Nielsen	Kl k	12.6.46	1.9.71		1.4.69		
2130. Hans Evald Madsen	Brh	10.11.44			1.4.69		
2131. Keld Juul Knudsen	Bav	6.1.48			1.4.69		
2132. Flemming Hansen	SV k	3.2.46			1.4.69		
2133. Preben Hansen	Ksa k	14.4.41			1.4.69		
2134. Jørn Hersø Rasmussen	Gl	15.12.40			1.4.69		
2135. Erik Jerne Møller	Alb k	5.8.41			1.4.69 <sup>1</sup>		
2136. Gunnar Skovgaard Rasmussen	Vær	17.11.44			1.4.69		
2137. Knud Due Hansen	Hl	5.6.46			1.4.69		
2138. Otto Fenger	afi	5.9.42			1.4.69		
2139. fru Anne Lise Nielsen	afi	3.3.24			1.4.72		
2140. Richard Bøndergaard Rasmussen	Hl k	26.4.48			1.6.70		
2141. Jørgen Skovgaard	Ly	18.6.41			1.7.64 <sup>2</sup>		
2142. Ole Fogelberg	afi	8.7.38			1.5.69		
2143. Peter Christian Kjølholm Kreutzkampf	V k	23.1.47	1.1.71		1.5.69		
2144. Villy Dalsgaard Larsen	afi	10.7.40			1.5.69		
2145. Per Erik Olsen	Vby	1.12.47			1.1.70		
2146. Gregers Hauge Hansen	Vby	19.3.45			1.5.69		
2147. Leif Faigh	NV	8.9.45			1.5.69		
2148. Claus Wilkendorf Reinecke	Brh	16.8.45			1.5.69		
2149. Palle Hansen	afi	3.9.37			1.5.69		
2150. Mogens Christian Olsen	Kl k	5.11.45			1.7.69		
2151. Carlo Rundstrøm	afi	25.2.48			1.5.69		
2152. Freddy Thørup	afi	6.7.42			1.6.69		

<sup>1</sup>) overpostbud 1.9.71–30.9.72. <sup>2</sup>) ude af post- og telegrafv. 1.6.66–31.3.71.

Tjenestemænd	Tjenestested	Født	Overpostbud		Postbud	Landpostbud	Fagprøve
			I	II (postpakmester)			
<i>(overpostbude og postbude)</i>							
2153.	Knud Jensen	37	k	2.5.48	.....	1.6.69	
2154.	Arne Thestrup	V	k	4.7.44	1.1.71	1.6.69	
2155.	Hans Eli Jensen	Brh	e	12.1.46	.....	1.6.69	
2156.	Bent Lars Frederiksen	N		8.9.46	.....	1.6.69	
2157.	Jens Jensen	afi		12.9.40	.....	1.6.69	
2158.	Jørn Bagge Hansen	Ba	k	3.11.42	1.9.71	1.6.69	
2159.	Per Jørgen Storm	Brh	e	21.3.47	.....	1.6.69	
2160.	Kurt Flemming Nielsen	Ksa	k	21.4.45	.....	1.6.69	
2161.	Allan Bruno Hansen	Hl	k	3.12.47	.....	1.6.69	
2162.	Bjarno Reib	Gj		12.4.43	.....	1.6.69	
2163.	Jens Kjølbj Jørgensen	Søb		23.5.44	.....	1.6.69	
2164.	Per Dalle Jensen	afi		9.3.46	.....	1.6.69	
2165.	Kristian Stanislaw Møller	Alb		15.1.40	.....	1.6.69	
2166.	Carl Erik Frederiksen	V		31.1.46	.....	1.6.69	
2167.	fru Gudrun Helene Petersen	afi		13.2.18	.....	1.4.72	
2168.	Finn Colding	afi		6.6.48	.....	1.4.70	
2169.	Kurt Flemming Borch Bang	afi		30.6.48	.....	1.9.70	
2170.	Helge Søren Jensen	N		30.6.48	.....	1.8.70	
2171.	Gert Madsen	afi		16.6.48	.....	1.7.69	
2172.	Ib Gerner Knudsen	afi		1.1.41	.....	1.7.69	
2173.	Kurt Hall	Brh		8.1.43	.....	1.7.69	
2174.	Peder Lauge Pedersen	Vær	k	16.2.42	1.1.71	1.7.69	
2175.	Jan Nørgaard	Gl		7.4.43	.....	1.7.69	
2176.	Eigil Bøjstrup Jakobsen	afi		7.9.36	.....	1.7.69	
2177.	Erik Wonsyld Olsen	omk	k	18.3.47	.....	1.7.69	
2178.	Kurt Larsen	afi		7.11.36	.....	1.7.69	
2179.	Finn Aksel Christensen	Van		12.8.46	.....	1.7.69 <sup>1)</sup>	
2180.	Gert Riisbrigh Wrisberg	K		6.4.46	1.5.72	1.7.69	
2181.	Anker Wagn Larsen	Hé		1.7.39	.....	1.7.69	
2182.	Bjarne Torm	Tä	k	4.3.45	.....	1.7.69	
2183.	Verner Hjalmar Andersen	omk		23.5.18	.....	1.4.72	
2184.	Niels Christian Lange	Fm		13.10.47	.....	1.5.70	
2185.	Hans Jørgen Gorosch	afi		12.3.46	.....	1.8.69	
2186.	Jørn Ulrik Larsen	S		13.8.41	.....	1.10.69	
2187.	Niels Lange Lundfelt	Hl		4.7.41	.....	1.8.69	
2188.	Hans Erik Petersen	Vir		9.4.43	.....	1.8.69	
2189.	Ole Brøndum	Rdo		26.9.37	.....	1.8.69	
2190.	Knud Svendsen	Gsa		25.6.39	.....	1.8.69	
2191.	Verner Jørgen Hansen	Rdo		4.7.46	.....	1.8.69	
2192.	Ib Grunnet Nielsen	K	k	29.9.41	1.6.71	1.8.69	
2193.	Johannes Larsen	Sko		20.1.38	.....	1.9.69	
2194.	Arne Jensen	N	k	21.11.47	.....	1.9.69	
2195.	Kai Otto Traulsen	Ø		13.8.48	.....	1.10.70	
2196.	Ole Petersen	Vby		31.8.48	.....	1.9.69	
2197.	Iwankiri Steen Jes Lipinski Andersen	V		29.8.48	.....	1.10.70 <sup>2)</sup>	
2198.	Jan Felix Softe	Drg		1.10.47	.....	1.9.69	
2199.	Benny John Nielsen	Ø		17.3.44	.....	1.9.69	
2200.	Svend Jensen	Ø		19.8.44	.....	1.9.69	
2201.	Svend Aage Asbjørn Johansen	Tä		19.12.44	.....	1.9.69	
2202.	Verner Jakobsen	Hvi		6.3.45	.....	1.9.69	
2203.	Svend Erik Neubert	Brh	e	31.5.46	.....	1.9.69	
2204.	Flemming Vergo	Vby		22.1.45	.....	1.2.67 <sup>3)</sup>	

<sup>1)</sup> chauffør 1.6.71–30.4.72. <sup>2)</sup> overpostbud 1.1.71–30.4.72. <sup>3)</sup> u.f.nr. 1.8.68–28.2.69, ude af post- og telegrafv. 1.3.69–29.2.72

Tjenestemand	Tjenestested	Født	Overpostbud		Postbud	Landpostbud	Fagprøve
			I	II (postpakmester)			
<i>(overpostbude og postbude)</i>							
2205.	Hjalmar Friberg	af	14.7.40	.....	1.9.69		
2206.	Pauli Dupont	af	8.6.41	.....	1.9.69		
2207.	John Verner Christiansen	Gj	k 25.10.42	.....	1.9.69		
2208.	Finns Henriksen	Ksa	24.12.45	.....	1.9.69		
2209.	Frede Rasmussen	Brh	17.8.45	.....	1.9.69		
2210.	Otto Alfred Madsen	af	16.1.43	.....	1.9.69		
2211.	Jørn Horndrup Holtehus	Alb	k 24.7.48	1.1.71	1.10.70		
2212.	Peter Olsen	NV	26.11.45	.....	1.9.69		
2213.	Kurt Pedersen	af	2.11.45	.....	1.9.69		
2214.	Ejvind Johannes Wilms	af	24.8.46	.....	1.9.69	.....	47/72
2215.	Leif Norman Hansen	Brh	e 22.12.46	.....	1.9.69		
2216.	Preben Christoffer Jørgensen	af	28.7.47	.....	1.9.69		
2217.	John Jespersen Balle	af	7.4.48	.....	1.10.70	.....	49/72
2218.	Erling Nielsen	af	15.6.42	.....	1.11.69		
2219.	Gunnar Nielsen	omk	3.4.32	.....	1.4.72		
2220.	fru Birthe Pedersen	af	28.7.34	.....	1.4.72		
2221.	Peter Ove Sørensen	Ø	3.7.48	.....	1.11.70		
2222.	Birger Johansen	F	26.9.48	.....	1.11.70 <sup>1</sup>		
2223.	Bjarne Mulvad	K	k 28.9.48	.....	1.10.69		
2224.	Søren Erik Nielsen	af	22.9.48	.....	1.10.69		
2225.	Carl Marius Nielsen	omk	k 26.9.48	.....	1.3.70		
2226.	Tonni Petersen	V	11.8.48	.....	1.11.70		
2227.	Jørgen Østermark Jensen	Vb	26.2.41	.....	1.10.69		
2228.	Leif Bess	Ly	k 24.3.45	1.9.71	1.10.69		
2229.	Ole Nordstrøm Koch	af	30.4.46	.....	1.10.69		
2230.	Curt Peder Frølund Møller	Brh	e 7.9.48	.....	1.10.69		
2231.	Ebbe Nørgaard Knudsen	pakke	e 13.6.43	.....	1.10.69		
2232.	Jan Karl Lennart Ekstrøm	Ø	24.6.44	.....	1.10.69		
2233.	Flemming Ethelberg	Gl	k 21.9.45	.....	1.10.69		
2234.	Torben Bloch	K	k 1.11.45	.....	1.10.69		
2235.	Ernst Kristiansen	af	29.10.44	.....	1.10.69		
2136.	Henning Adrian Alfred Pedersen	af	19.2.47	.....	1.10.69		
2237.	Erik Mogens Hansen	V	k 17.9.45	1.1.71	1.11.69		
2238.	Allert Egon Nielsen	af	22.10.48	.....	1.12.70		
2239.	Leif Henrik Schwartz	S	27.10.48	.....	1.3.70		
2240.	Kaj Villy Jaszczur	NV	k 8.10.48	.....	1.12.70		
2241.	Kai Aage Hansen	Hvi	18.4.41	.....	1.11.69		
2242.	John Rasmussen	Brh	9.1.48	.....	1.11.69		
2243.	Hans Christian Pedersen	Alb	k 2.11.45	.....	1.11.69		
2244.	Bent Peter Jensen	V	16.6.43	.....	1.11.69		
2245.	Jørn Erik Hansen	Gl	26.10.46	.....	1.11.69		
2246.	Allan René Krøyer	af	26.2.46	.....	1.11.69		
2247.	Thor Henrik Lykke Petersen	af	14.3.45	.....	1.11.69		
2248.	Erling Jørgensen	omk	20.11.39	.....	1.11.69 <sup>2</sup>		
2249.	Benny Agerlund Petersen	af	27.1.45	.....	1.11.69		
2250.	Anders Kurt Jensen	Vir	2.7.45	.....	1.11.69		
2251.	Bjarne Hestlund Schousboe	omk	k 5.2.42	1.3.72	1.2.70		
2252.	Bent Erik Hestbech	af	29.11.44	.....	1.11.69		
2253.	Peter Lyng Larsen	Hl	6.9.45	.....	1.11.69		
2254.	Kjeld Wrist Petersen	K	k 6.4.39	1.1.71	1.11.69		
2255.	Svend Jens Poulsen	af	21.7.44	.....	1.11.69		

<sup>1</sup>) chauffør 1.6.71–31.3.72. <sup>2</sup>) overpostbud 1.8.70–30.6.71.

Tjenestemænd	Tjene- stedet	Født	Overpostbud		Postbud	Land- postbud	Fag- prøve
			I	II (postpak- mester)			
<i>(overpostbude og postbude)</i>							
2256.	Per Gottlieb Hansen	Tå	16.5.46	.....			1.11.69
2257.	Torben Niels Madsen	omk	24.10.46	.....			1.11.69
2258.	Erling Juul	V	31.7.43	.....			1.11.69
2259.	Niels Jørgen Justesen	afi	27.2.46	.....			1.11.69
2260.	Ole Torkild Dyrendom Hansen	afi	13.4.46	.....			1.11.69
2261.	Poul Møller Christensen	Hot	14.3.42	.....			1.12.69
2262.	Preben Poulin Nielsen	K	30.7.43	1.1.71			1.12.69
2263.	Erik Arne Grevit	afi	24.10.40	.....			1.12.69
2264.	John Hougaard Sørensen	Fm	7.8.43	1.1.71			1.12.69
2265.	Benny Bremer	Ly	17.11.45	1.3.72			1.12.69
2266.	Peter Vagn Poulsen	Gj	3.4.46	.....			1.12.69
2267.	Torben Eskild Larsen	K	10.12.46	1.1.71			1.12.69
2268.	Kurt Jensen	Hvi	6.7.47	1.9.71			1.12.69
2269.	Finn Vassard Christensen	Gsa	13.4.45	.....			1.12.69
2270.	Per Jæger Nielsen	S	21.6.47	.....			1.12.69
2271.	Finn Boelstoft Jørgensen	afi	28.1.42	.....			1.12.69
2272.	John Gunnar Andersen	afi	25.10.44	.....			1.12.69
2273.	Jørgen Alfred Mortensen	afi	16.2.40	.....			1.12.69
2274.	Per Milton Wøldike	omk	3.4.44	1.5.71			1.7.68 <sup>1</sup>
2275.	Claus John Græsbøll Ottesen	Ly	27.1.44	.....			1.1.69 <sup>2</sup>
2276.	Dan Jensen	Hl	11.12.48	.....			1.2.71
2277.	Palle Andersen	Hl	11.12.48	.....			1.1.70
2278.	Jørgen Peter Hansen	omk	22.12.48	.....			1.11.71
2279.	Klaus Sørensen	Hé	26.12.48	1.5.72			1.2.71
2280.	Henning Søren Johnsen	omk	29.12.48	.....			1.2.71
2281.	Tommy Petrus Børk Schürer	Søb	5.11.47	.....			1.1.70
2282.	Jan Ejner Jakobsen	afi	26.1.45	.....			1.1.70
2283.	Poul Erik Sørensen	Ksa	1.12.42	.....			1.1.70
2284.	Jørn Holm Hyllested	afi	4.7.44	.....			1.1.70
2285.	Jan Anton Juncker Nielsen	omk	6.4.46	.....			1.1.70
2286.	Søren Frank	pakke	15.3.48	.....			1.1.70
2287.	Børge Meinertz Pedersen	Vby	17.1.47	.....			1.2.70
2288.	Hans Kjær Severinsen	Hl	13.1.49	.....			1.2.70
2289.	Erik Brinch Andersen	afi	9.1.49	.....			1.2.70
2290.	Keld Lund Johansen	afi	5.1.49	.....			1.11.70
2291.	Kristian Nørtoft	omk	13.1.49	.....			1.2.70
2292.	Vagn Otto Tranekær Christensen	Gl	3.6.44	.....			1.2.70
2293.	Ejner Lund	Tå	19.5.39	.....			1.2.70
2294.	Knud Sigfred Knudsen	N	27.8.39	.....			1.2.70
2295.	Bent Harry Nielsen	afi	27.3.40	.....			1.2.70
2296.	Kurt Bent Vilhelmsen	afi	5.10.42	.....			1.2.70
2297.	Aage Marius Jul Knudsen	afi	6.4.45	.....			1.2.70
2298.	Mogens Lyngsø	Hl	3.3.46	.....			1.2.70
2299.	Johan Peter Rasmussen	afi	24.4.46	.....			1.2.70
2300.	Axel Mathiassen	S	8.11.46	.....			1.2.70
2301.	Niels Jørgen Winum	afi	20.12.46	.....			1.2.70
2302.	Find Littau Jensen	Gsa	27.3.47	.....			1.2.70
2303.	Ole Lorentzen	omk	16.9.48	.....			1.3.71
2304.	Knud Nielsen	pakke	12.7.45	.....			1.2.70
2305.	Svend Poul Pedersen	K	15.12.41	.....			1.2.70
2306.	Niels Flarup Pedersen	K	10.1.45	.....			1.2.70

..... 49/72

<sup>1</sup>) ude af post- og telegrafv. 1.3.69–31.8.70. <sup>2</sup>) tjf.u.l. 1.10.70–30.9.71.

Tjenestemand	Tjenes- stedet	Født	Overpostbud		Postbud	Land- postbud	Fag- prøve
			I	II (postpak- mester)			
<i>(overpostbude og postbude)</i>							
2307. Sten Jørgensen.....	Van	k	15.5.45	1.9.71	1.2.70		
2308. John Bo Møller.....	Kl		24.8.46	.....	1.2.70		
2309. Flemming Ingolf Nielsen.....	S		1.3.47	.....	1.3.71		
2310. Per Kyhe.....	omk	k	6.5.43	.....	1.2.70		
2311. Hans Danielsen.....	NV		26.1.48	.....	1.2.70		
2312. Paul Erik Johansen.....	V		23.4.43	.....	1.2.70		
2313. Hans Torben Clemmensen.....	pakke	e	4.2.45	.....	1.2.70		
2314. Bent Henning Just Christiansen.....	Gl		27.12.40	.....	1.10.72	1.2.70	
2315. fru Theresa Rosalia Willman.....	omk		19.4.35	.....	1.4.72		
2316. Sven-Erik Lind.....	af		17.2.49	.....	1.3.71		
2317. Bent Karsten Sørensen.....	Hot	k	16.3.44	1.1.71	1.3.70		
2318. Poul Erik Jeppesen.....	Brh	k	30.12.40	.....	1.3.70		
2319. Preben Erling Rasmussen.....	S		29.1.45	.....	1.3.70		
2320. Sivert Rohr.....	Gsa	k	8.12.45	1.1.71	1.3.70		
2321. Jørgen Flensted.....	af		17.5.46	.....	1.3.70		44/72
2322. Erling Henry Hansen.....	Ø		9.10.40	.....	1.3.70 <sup>1)</sup>		
2323. Robert Skovgaard Jensen.....	Sko		23.9.44	.....	1.3.70		
2324. Erik Niels Ousted.....	N		24.9.44	.....	1.3.70		
2325. Birger Jørgensen.....	af		28.10.47	.....	1.3.70		
2326. Jens Skov Rønning.....	af		13.5.48	.....	1.3.70	.....	50/72
2327. Niels Erik Nielsen.....	af		18.11.43	.....	1.3.70		
2328. Tom Neerhauge.....	K		3.4.45	.....	1.3.70		
2329. Jørgen Preben Philippsen.....	Gl		1.12.47	.....	1.3.70		
2330. Hans-Ernst Daniel Wegener.....	V	k	8.10.35	.....	1.4.72		
2331. Bent Børger.....	omk		14.1.38	.....	1.4.72		
2332. Ole Vikki Jensen.....	af		1.2.38	.....	1.4.72		
2333. John Sten Kristensen.....	omk		26.11.48	.....	1.12.70		
2334. Kurt Vittrup Andersen.....	K	k	8.3.49	.....	1.3.71		
2335. Ivan Bjørn Westermann.....	K	k	17.3.49	.....	1.5.70		
2336. Bent Lowe Jacobsen.....	af		10.3.49	.....	1.1.71		
2337. Flemming Månsson.....	Gl	e	27.3.49	.....	1.4.71		
2338. John Torkild Nordqvist Olsen.....	Van		24.3.49	.....	1.3.71		
2339. Flemming Ib Nilsson.....	af		1.5.40	.....	1.4.70		
2340. Poul Christian Meier Petersen.....	Gsa		17.8.41	.....	1.4.70		
2341. Kaj Hansen.....	Vby		23.11.41	.....	1.4.70		
2342. Bent Poul Pedersen.....	af		28.7.43	.....	1.4.70		
2343. Flemming Pedersen.....	af		9.3.46	.....	1.4.70		
2344. Ole Vagn Andresen.....	Bav		2.6.48	.....	1.4.70		
2345. Bent Hollænder.....	af		3.1.49	.....	1.5.71		
2346. Gorm Jan Lützen.....	af		31.5.46	.....	1.4.70		
2347. Hans Peter Lildballe.....	omk	k	25.11.43	.....	1.4.70		
2348. Svend Aage Nielsen.....	Tå		3.11.45	.....	1.4.70		
2349. Bjarne Larsen.....	Vir		23.4.45	.....	1.4.70		
2350. Tom Bartholin Köhlert.....	Gl		30.4.47	.....	1.4.70		
2351. Leif Bernhardt.....	af		28.12.48	.....	1.2.71		
2352. Henning Kuhlmann.....	SV	k	2.2.49	.....	1.2.71		
2353. Palle Dahl Andersen.....	Ø		20.5.48	.....	1.5.70		
2354. Per Vagner Jensen.....	Hvi		4.4.49	.....	1.6.71		
2355. Rene Elof Rasmussen.....	af		28.4.49	.....	1.5.71		
2356. Dennis Karlung.....	Gj		18.4.49	.....	1.6.71		
2357. Helge Nehm.....	af		15.11.38	.....	1.5.70		
2358. Gunnar Allan Larsen.....	Rdo		8.4.49	.....	1.5.70		

<sup>1)</sup> overpostbud 1.6.71–30.6.72.



Tjenestemænd	Tjene- stedet	Født	Overpostbud		Postbud	Land- postbud	Fag- prøve
			I	II (postpak- mester)			
<i>overpostbude og postbude)</i>							
359. Anders Jørn Kjær	Gl	1.12.44	.....		1.5.70		
360. Peter Vestergaard Nielsen	afi	29.4.46	.....		1.5.70	.....	43/72
361. Per Bakgaard Nielsen	Ba	k 22.8.48	1.9.71		1.6.71		
362. Torben Bach Hermansen	Søb	k 24.3.49	.....		1.5.70		
363. Niels Jørgen Gottenborg Jensen	Ø	11.10.41	.....		1.5.70		
364. Mogens Poulsen	Ch	23.10.46	.....		1.5.70		
365. Allan Eric Voigt Andersen	K	k 3.4.46	.....		1.5.70		
366. Jimmy Kaj Rasmussen	Rdo	k 28.1.49	.....		1.1.71		
367. Kaj Pedersen Blaabjerg	Sko	12.6.44	.....		1.5.70		
368. John Hansen	Hl	e 22.5.49	.....		1.6.70		
369. Dan Tonny Moberg	K	k 24.5.49	1.9.71		1.8.71		
370. Bent Nilsson	afi	4.2.49	.....		1.8.71		
371. Finn Brandstrup Andersen	Hvi	k 2.10.40	1.9.71		1.6.70		
372. Bruno Skovgaard Jensen	Søb	k 30.3.47	.....		1.6.70		
373. Preben Jørgen Thomsen	afi	16.11.40	.....		1.6.70		
374. John Nielsen	Gl	k 6.10.45	.....		1.6.70		
375. Helge Pedersen	Ksa	29.3.46	.....		1.6.70		
376. René Erik Madsen	afi	22.12.46	.....		1.6.70		
377. Jan Andersen	V	11.7.48	.....		1.6.70		
378. Frantz Ahlstrøm	Gsa	13.7.47	.....		1.7.70		
379. Søren Arendal Nielsen	Ly	10.3.46	.....		1.6.70		
380. Peter Olsen	afi	20.8.47	.....		1.6.70		
381. Arne Willum Jensen	afi	11.5.46	.....		1.6.70	.....	45/72
382. Harald Thestrup	V	k 2.1.46	1.9.71		1.6.70		
383. Ole Georg Jensen	omk	k 2.2.46	.....		1.6.70		
384. Bent Nyberg	Ba	k 19.2.46	.....		1.7.70		
385. Sten Kromann Johannsen	afi	4.6.49	.....		1.8.71		
386. fru Martha Cathrine Wittchen	afi	15.1.17	.....		1.4.72		
387. fru Inger Kirstine Olsen	afi	14.2.20	.....		1.4.72		
388. fru Elinor Danielsen	NV	7.6.21	.....		1.4.72		
389. fru Helene Hvid	afi	3.7.24	.....		1.4.72		
390. fru Esther Ingeborg Olsen	V	8.12.24	.....		1.4.72		
391. fru Grethe Eva Larsen	V	17.9.25	.....		1.4.72		
392. fru Eva Helene Christiansen	V	20.9.28	.....		1.4.72		
393. fru Vera Herdis Christiansen	V	17.2.31	.....		1.4.72		
394. Arne René Bonde	pakke	e 7.7.49	.....		1.9.71		
395. Egon Ebbesen	afi	30.7.49	.....		1.8.70		
396. fru Else Elisabeth Bruun	afi	21.9.17	.....		1.4.72		
397. fru Else Karla Buhl	afi	3.3.20	.....		1.4.72		
398. Johnny Roald Nielsen	afi	30.8.49	.....		1.9.70		
399. Niels Paaby Jørgensen	afi	19.8.49	.....		1.10.71		
400. Lars Verner Rasmussen	S	15.9.49	.....		1.9.71		
401. Hans-Jørgen Vesth	afi	25.8.42	.....		1.10.70		
402. Leif Henry Emborg	afi	15.9.49	.....		1.10.71		
403. Erik Mathias Johannsen	afi	15.10.49	.....		1.11.71		
404. Bent Per Gregersen	S	17.1.41	.....		1.11.70		
405. Poul Christensen	Gl	17.6.49	.....		1.10.72	1.11.70	
406. Gert Karl Nielsen	afi	16.11.49	.....		1.1.72		
407. Per Saul	afi	5.10.49	.....		1.9.72		
408. Tom Rosendal Nielsen	Rdo	26.11.49	.....		1.11.71		
409. Karl Erik Olsen	Ly	e 12.11.49	.....		1.11.71		
410. Martin Højlund Kræmmer	Rdo	23.11.49	.....		1.12.70		
411. Kaj Mortensen	Gl	12.1.36	.....		1.10.72	1.12.70	
412. fru Lillian Nielsen	F	13.6.27	.....		1.4.72		

Tjenestemænd	Tjene- stedet	Født	Overpostbud		Postbud	Land- postbud	Fag- prøve
			I	II (postpak- mester)			
<i>(overpostbude og postbude)</i>							
2413.	Johnny Brian Madsen.....	Gl	23.12.49	.....		1.12.71	
2414.	Søren Tim Ørnbo Danielsen.....	Ly e	14.12.49	.....		1.1.72	
2415.	Villy Jensen.....	Sko	5.11.46	.....		1.1.71	
2416.	Erik Mønster Jørgensen.....	Hl e	5.1.50	.....		1.2.71	
2417.	Eyvind Hansen.....	af	22.1.50	.....		1.11.71	
2418.	Arne Andersen.....	Rdo	16.1.50	.....		1.1.72	
2419.	Svend Aage Pedersen.....	af	11.2.41	.....		1.2.71	..... 44/72
2420.	Knud Erik Olesen.....	af	13.3.42	.....		1.2.71	..... 50/72
2421.	Bent Rasmussen.....	Hot k	7.6.42	1.7.72		1.2.71	
2422.	Finn Silkeborg.....	Hvi	3.9.44	.....		1.2.71	
2423.	Vagn Kristiansen.....	Ly	19.12.44	.....		1.2.71	
2424.	Jan Alf Jørgensen.....	af	31.12.44	.....		1.2.71	
2425.	Steen Skovgaard.....	af	15.7.46	.....		1.2.71	
2426.	Karsten Winther.....	Hl	2.3.47	.....		1.6.71	
2427.	Palle Hansen.....	Gl	20.4.47	.....		1.2.71	
2428.	Esko Kalevi Kristensen.....	omk	1.9.47	.....		1.2.71	
2429.	Erik Nygaard Madsen.....	af	21.9.47	.....		1.2.71	
2430.	Henrik Junge.....	Fm	22.10.47	.....		1.2.71	
2431.	Jørn Erik Haagensen.....	Hé	13.12.47	.....		1.2.71	
2432.	Jan Holbech.....	af	26.8.48	.....		1.2.71	
2433.	Jan Hansen.....	V k	11.9.49	1.9.71		1.4.71	
2434.	Allan Nisbeth Meyer.....	Ksa k	7.7.45	.....		1.2.71	
2435.	Allan Vestergaard Laursen.....	Ch k	12.7.49	.....		1.1.72	
2436.	John Kenneth Jørgensen.....	Vby	13.10.42	.....		1.2.71	
2437.	Henning Johannes Christensen.....	af	4.1.46	.....		1.3.71	
2438.	Freddy Nielsen.....	Van k	4.5.45	.....		1.2.71	
2439.	Bjarne Vilian Frederiksen.....	Søb	25.5.47	.....		1.2.71	
2440.	Bjarne Vallensgaard.....	af	21.7.47	.....		1.2.71	
2441.	Allan Larsen.....	af	24.12.49	.....		1.1.72	
2442.	Jørgen Pedersen.....	omk k	22.11.42	.....		1.2.71	
2443.	Per Nejstgaard.....	omk k	17.8.46	.....		1.2.71	
2444.	Bjarne Johannes Tagge.....	af	24.2.48	.....		1.2.71	
2445.	Helge Pihl Jørgensen.....	af	25.11.48	.....		1.2.71	
2446.	Jørgen Hyron Paulsen.....	Søb	19.8.43	.....		1.2.71	
2447.	Birger Linder.....	Hl	19.6.48	.....		1.2.71	
2448.	Leif Henrik Bech Johansen.....	af	15.12.44	.....		1.2.71	
2449.	Roland Herluf Ipsen.....	omk	18.10.47	.....		1.2.71	
2450.	Ejvind Ahlman Christensen.....	af	7.4.42	.....		1.6.71	
2451.	Jørgen Møller Jensen.....	Alb	21.9.45	.....		1.2.71	
2452.	Hans Henrik Raffel.....	omk	1.12.39	.....		1.4.72	
2453.	fru Erna Christensen.....	omk	12.4.22	.....		1.4.72	
2454.	John Ingemann Larsen.....	NV	7.11.49	.....		1.5.72	
2455.	Per Schimmell.....	Søb	23.9.49	.....		1.3.72	
2456.	Mogens Anker Madsen.....	Ly k	5.10.47	.....		1.6.70 <sup>1</sup>	
2457.	Poul Poulsen.....	af	22.2.50	.....		1.12.71	
2458.	Carsten Arnkjær.....	af	8.6.45	.....		1.3.71	..... 46/72
2459.	Niels Bjørn Bokelund.....	af	1.7.46	.....		1.3.71	
2460.	Hans Emil Munk.....	af	23.2.50	.....		1.4.71	
2461.	Freddie Engel Sørensen.....	af	3.8.49	.....		1.5.72	
2462.	Jens Christian Nordstrøm Andreassen.....	af	10.2.50	.....		1.5.71	
2463.	Ole Spuur Hansen.....	af	28.3.50	.....		1.12.71	
2464.	Freddy Eiler Jensen.....	S	27.3.50	.....		1.3.72	

<sup>1)</sup> tj.f.u.l. 1.7.71-31.3.72.

Tjenestemand	Tjenes- stedet	Født	Overpostbud		Postbud	Land- postbud	Fag- prøve
			I	II (postpak- mester)			
<i>(overpostbude og postbude)</i>							
2465.	Christen Nissen Holst.....	af	30.4.41	.....	1.4.71		
2466.	Arne Gunnar Karlstrøm Jensen.....	af	10.5.42	.....	1.4.71		
2467.	Benny Flodin.....	2	28.7.42	.....	1.4.71		
2468.	Danvin Herlev Nielsen.....	Brh	27.4.43	.....	1.4.71		
2469.	Per Algm Jeppesen.....	Hvi	6.2.44	.....	1.4.71		
2470.	Kaj Aage Batz.....	af	15.6.44	.....	1.4.71	.....	46/72
2471.	Erik Ulrik Rasmussen.....	Rdo	26.11.44	.....	1.4.71		
2472.	Ole Christensen.....	omk	13.12.45	.....	1.4.71		
2473.	Ingolf Møller Pedersen.....	Ba	k 2.6.46	.....	1.4.71		
2474.	Allan Blok Hansen.....	af	4.8.47	.....	1.4.71		
2475.	Arne Finn Nielsen.....	V	k 18.6.49	1.3.72	1.4.71		
2476.	Henning Nielsen.....	af	2.6.42	.....	1.4.71		
2477.	Mogens Munk Vejborg.....	af	7.4.44	.....	1.3.72		
2478.	Hugo Nimand Jepsen.....	af	23.10.45	.....	1.4.71		
2479.	Bent Torben Jensen.....	9	k 13.4.49	1.9.71	1.4.71		
2480.	Gert Andersen.....	Ly	k 1.4.46	.....	1.6.69 <sup>1</sup>		
2481.	Arne Nilsson.....	af	19.7.47	.....	1.4.71		
2482.	Mogens Mikael Jensen.....	Hvi	15.1.43	.....	1.4.71		
2483.	Finn Bøglund.....	af	8.2.46	.....	1.4.71	.....	52/72
2484.	Poul Erik Christensen Tøttrup.....	af	14.8.49	.....	1.4.71	.....	50/72
2485.	Charley Munch.....	Ø	20.4.46	.....	1.4.71		
2486.	John Arthur Nielsen.....	af	9.2.50	.....	1.4.71	.....	50/72
2487.	Hugo Pedersen Boe.....	af	3.9.46	.....	1.4.71		
2488.	Mogens Gudmann Christensen.....	af	19.9.49	.....	1.3.72		
2489.	Allan Petersen.....	Søb	21.4.50	.....	1.4.72		
2490.	Poul-Erik Nielsen.....	Hl	e 22.4.50	.....	1.5.71		
2491.	Bjarne Nielsen.....	af	18.9.49	.....	1.5.72		
2492.	Mogens Peter Strube.....	af	23.2.42	.....	1.9.71		
2493.	Tonny Jan Mikkelsen.....	pakke	4.4.50	.....	1.4.72		
2494.	Allan Jensen.....	omk	12.4.40	.....	1.4.72		
2495.	Benny Jensen.....	af	18.5.50	.....	1.6.71		
2496.	Jens Erik Kjærgaard.....	Hvi	26.2.41	.....	1.6.71		
2497.	Bent Børglum.....	af	14.12.43	.....	1.6.71		
2498.	Knud Erik Nielsen.....	af	24.2.45	.....	1.6.71		
2499.	Bendt Ole Iversen.....	Gsa	25.4.47	.....	1.6.71		
2500.	Jan Bjørn Thorvil.....	omk	k 3.10.47	.....	1.6.71		
2501.	Leif Peter Rasmussen.....	Ch	9.12.47	.....	1.6.71		
2502.	John Henning Løvsgaard.....	Ly	7.8.49	.....	1.2.72		
2503.	Kurt Endres Nielsen.....	NV	19.11.47	.....	1.6.71		
2504.	Flemming Lambert Gundlach.....	af	3.6.50	.....	1.8.71		
2505.	Poul Schmidt Svensen.....	omk	k 27.4.48	.....	1.7.71		
2506.	Jørgen Gustav Hilding Westberg.....	af	29.7.48	.....	1.7.71		
2507.	fru Else Margrethe Michaelsen.....	omk	17.3.26	.....	1.4.72		
2508.	Herbert August Bolbroe.....	af	10.8.50	.....	1.5.72		
2509.	Arne Larsen.....	Gj	31.8.50	.....	1.6.72		
2510.	Børge Erik Holst Hansen.....	af	26.9.50	.....	1.6.72		
2511.	Ove Rasmussen.....	af	18.11.45	.....	1.10.71 <sup>2</sup>		
2512.	Jens Juul Andersen.....	omk	27.11.49	.....	1.10.71		
2513.	Frits Skovgaard Hansen.....	Gsa	21.8.45	.....	1.10.71		
2514.	Keith Davis.....	af	15.11.47	.....	1.10.71		
2515.	Ivan Jacobsen.....	af	12.9.50	.....	1.10.71		
2516.	Johnny Bent Mortensen.....	af	24.9.50	.....	1.3.72		

<sup>1</sup>) ude af post- og telegrafv. 1.11.69–31.8.71. <sup>2</sup>) tjf.u.l. 1.10.71–31.5.72.

Tjenestemænd	Tjene- stedet	Født	Overpostbud		Postbud	Land- postbud	Fag- prøve
			I	II (postpak- mester)			
<i>(overpostbude og postbude)</i>							
2517.	Holger Anker Hansen	..af	17.6.38		1.10.71		
2518.	Allan Baden Poul Pedersen	..Gj	22.7.50		1.3.72		
2519.	Gunnar Otto Brandt Hansen	..af	9.10.50		1.6.72		
2520.	fru Inga Lina Ellinor Østergaard-Nielsen	..omk	22.7.19		1.4.72		
2521.	fru Birthe Alice Dorff-Petersen	..omk	15.3.20		1.4.72		
2522.	fru Lilli Gurli Søgaard	..omk	26.3.34		1.4.72		
2523.	Svend-Erik Olsson	..af	29.7.45		1.12.71		
2524.	Svend Berg	..af	13.11.50		1.6.72		
2525.	Torben Dan Rasmussen	..af	15.11.50		1.1.72		
2526.	Arne Boesgaard	..af	27.11.50		1.1.72		
2527.	Knud Anker Clausen	..af	16.11.50		1.12.71		
2528.	Mogens Arthur Jørgensen	..af	15.10.43		1.12.71		
2529.	Mogens Kragelund	..af	13.4.45		1.12.71		
2530.	Niels Hansen	..Vby	6.11.46		1.12.71		
2531.	Jens Madsen	..Ly	15.9.48		1.12.71		
2532.	Niels Obæk	..Rdo	23.11.49		1.12.71		
2533.	Jan-Erik Hjelmhof	..af	9.10.50		1.12.71		
2534.	Leon Preben Mikkelsen	..S	4.7.45		1.12.71		
2535.	Lars Josef Andersen	..Tå	11.1.46		1.12.71		
2536.	Jesper Suszkiewicz	..af	19.11.50		1.12.71		
2537.	Gert Åke Jensen	..af	4.8.50		1.4.72		
2538.	Ole Ivan Jensen	..af	14.8.47		1.12.71		
2539.	Anders Peder Petersen	..af	4.2.45		1.12.71		
2540.	Peter Fønss	..omk	11.7.48		1.12.71		
2541.	Finn Aage Christensen	..Vår	25.6.36		1.12.71		
2542.	Rudi Wilfried Werner	..Drg	30.1.48		1.12.71		
2543.	Lars Møller	..af	25.8.49		1.12.71		
2544.	Leif Neerdal	..af	17.5.37		1.12.71		
2545.	Bent Ove Petersen	..omk	25.3.42		1.12.71		
2546.	Svend Martin Jensen	..omk	27.1.46		1.12.71		
2547.	Poul Erik Kromann Madsen	..af	18.2.48		1.12.71		
2548.	Svend Aage Kolding	..af	26.9.50		1.12.71		
2549.	Erik Helge Hansen	..af	21.3.47		1.12.71		
2550.	Leif Johansen	..af	27.7.49		1.9.72		
2551.	fru Carla Elise Rasmussen	..omk	26.4.17		1.4.72		
2552.	fru Ulla Bertha Elise Raun	..omk	16.8.19		1.4.72		
2553.	Hans Erik Hyldig	..Hvi	11.7.45		1.1.72		
2554.	Leif-Erik Jakhholm	..Hl	30.12.50		1.6.72		
2555.	John Laurids Dumstrei	..af	28.12.50		1.6.72		
2556.	Jørgen Henrik Schrewelius	..af	2.12.50		1.5.72		
2557.	Finn Jakobsen	..af	27.1.51		1.2.72		
2558.	Poul Erik Petersen	..S	3.1.51		1.2.72		
2559.	Morten Jensen	..af	8.1.51		1.4.72		
2560.	Preben Frandsen	..af	29.3.45		1.3.72		
2561.	Dirch Normann Larsen	..af	16.2.51		1.4.72		
2562.	Pierre René Bovien	..omk	15.1.51		1.3.72		
2563.	Jørgen Bent Jørgensen	..af	23.9.40		1.3.72		
2564.	Paul Jørgen Thulstrup	..af	23.2.41		1.3.72		
2565.	Leif Olsen	..af	22.2.42		1.3.72		
2566.	Finn Agnus Jensen	..Ba	27.8.42		1.3.72		
2567.	Poul Erik Jensen	..af	28.11.45		1.3.72		
2568.	Leif Helge Andresen	..af	8.2.46		1.3.72		
2569.	Jørgen Melchior Olsen	..Sko	21.1.47		1.3.72		
2570.	Aage Nielsen	..af	2.5.48		1.3.72		

Tjenestemand	Tjenes- stedet	Født	Overpostbud		Postbud	Land- postbud	Fag- prøve
			I	II (postpak- mester)			
<i>(overpostbude og postbude)</i>							
2571. Carsten Michael Nielsen.....	omk	27.6.48	.....	.....	1.3.72		
2572. René Poulsen .....	Gj	24.6.49	.....	.....	1.3.72		
2573. Preben Jørholm.....	F	22.2.51	.....	.....	1.3.72		
2574. Dennis Sigurd Frank.....	K	1.6.42	.....	.....	1.3.72		
2575. Poul Maaløe Jensen .....	K	27.2.48	.....	.....	1.3.72		
2576. Finn Valdemar Jørgensen.....	K	8.11.49	.....	.....	1.3.72		
2577. Flemming Eriksen.....	Hvi	9.8.46	.....	.....	1.3.72		
2578. Mogens Nordstrøm Andreassen.....	Ch	4.12.49	.....	.....	1.3.72		
2579. Finn Svend Kjerrumgaard.....	af	11.4.51	.....	.....	1.6.72		
2580. Jørgen Leo Lund.....	af	3.8.51	.....	.....	1.4.72		
2581. Tom Jensen.....	S	1.3.51	.....	.....	1.8.72		
2582. Geert Hjulmand.....	af	8.5.51	.....	.....	1.4.72		
2582a. Benny Wagner Frederiksen.....	N	29.9.51	.....	.....	1.10.72		
2582b. Erik Størgaard.....	af	5.10.51	.....	.....	1.10.72		
2583. John Peter Pedersen.....	pakke	9.11.51	.....	.....	1.4.72		
2584. Steen Michael Eckhausen.....	af	9.2.51	.....	.....	1.4.72		
2585. Flemming Pedersen.....	af	14.5.51	.....	.....	1.4.72		
2586. Svend Erik Borup Pedersen.....	af	30.12.48	.....	.....	1.4.72		
2587. Gert Emil Jensen.....	af	19.3.51	.....	.....	1.4.72		
2588. Jørgen Mikael Andersen.....	af	25.3.51	.....	.....	1.4.72		
2589. Finn Heden.....	af	4.12.46	.....	.....	1.4.72		
2590. Erland Seiersen.....	S	14.4.51	.....	.....	1.4.72		
2591. John Adamsen.....	Ch	13.3.51	.....	.....	1.4.72		
2592. Finn Hansen.....	Rdo	22.10.51	.....	.....	1.9.72		
2593. Sven Due Jensen.....	omk	16.8.51	.....	.....	1.4.72		
2594. Peter Hansen Mikkelsen.....	omk	13.1.46	.....	.....	1.4.72		
2595. Niels Kristiansen.....	15	5.4.50	.....	.....	1.4.72		
2596. Preben Steenberg Eriksen.....	af	15.10.51	.....	.....	1.4.72		
2597. Jørgen Michael Olsen.....	af	6.11.51	.....	.....	1.4.72		
2598. Marentius Wiborg Madsen.....	omk	15.1.52	.....	.....	1.4.72		
2599. Leif Rothberg.....	omk	1.2.52	.....	.....	1.4.72		
2600. Per Bonum.....	Vby	31.1.52	.....	.....	1.4.72		
2601. Leif Jørgensen.....	af	24.1.40	.....	.....	1.4.72		
2602. Birger Buchwald Andersen.....	Sob	7.9.51	.....	.....	1.4.72		
2603. Mogens Christensen.....	af	14.3.52	.....	.....	1.4.72		
2604. Hans-Christian Brehmer.....	af	1.4.52	.....	.....	1.4.72		
2605. Torben Langebeck.....	S	7.3.52	.....	.....	1.4.72		
2606. Jørn Rasmussen.....	S	29.3.52	.....	.....	1.4.72		
2607. Ole Johnny Clausen.....	af	20.1.51	.....	.....	1.4.72		
2608. Richard Holmberg Storck.....	af	13.3.52	.....	.....	1.4.72		
2609. Tonny Frank Peter Jensen.....	omk	29.6.51	.....	.....	1.4.72		
2610. Ib Jensen.....	Bav	5.4.51	.....	.....	1.5.72		
2611. Tage Larsen.....	10	9.6.39	.....	.....	1.5.72		
2612. Evald Ryan Børge Bonifacius Sørensen.....	af	11.1.46	1.10.72	.....	1.5.72		
2613. Jens Oluf Pedersen.....	Vår	12.12.45	.....	.....	1.5.72		
2614. Ib Schneider Olsen.....	O	6.6.35	1.10.72	.....	1.5.72		
2615. Tonny Peter Andreassen.....	S	17.2.44	.....	.....	1.5.72		
2616. Gert Dahnfeldt Teildorf.....	af	5.2.46	.....	.....	1.5.72		
2617. John Tommy Kjerside.....	af	27.8.48	.....	.....	1.5.72		
2618. Søren Højgaard Jensen.....	af	30.3.45	.....	.....	1.5.72		
2619. Villy Christiansen.....	af	31.10.46	.....	.....	1.5.72		
2620. Freddie Hagengren.....	af	14.8.46	.....	.....	1.5.72		
2621. Torben Johansen.....	S	18.1.49	.....	.....	1.6.72		
2622. Jørgen Walther Jensen.....	af	13.6.44	.....	.....	1.6.72		



Tjenestemænd	Tjene- stedet	Født	Overpostbud		Postbud	Land- postbud	Fag- prøve
			I	II (postpak- mester)			
<i>(overpostbude og postbude)</i>							
2623.	Bjarne Preben Hansen.....	afi	8.8.44	.....		1.6.72	
2624.	Arne Pedersen.....	afi	26.8.45	.....		1.6.72	
2625.	Flemming Steen Larsen.....	afi	1.4.47	.....		1.6.72	
2626.	Poul Anker Hemmingsen.....	afi	19.11.49	.....		1.6.72	
2627.	Christian Nielsen.....	F	2.1.51	.....		1.6.72	
2628.	Poul Ibsen.....	afi	16.3.52	.....		1.6.72	
2629.	Jørn Kristiansen.....	afi	4.11.43	.....		1.6.72	
2630.	Alex Asger Jakobsen.....	omk	29.10.47	.....		1.6.72	
2631.	Hans Ulrik Kejser Nielsen.....	K	2.4.47	k		1.6.72	
2632.	Aage Hvass Jensen.....	omk	23.9.49	.....		1.6.72	
2633.	Carl Otto Larsen.....	afi	31.5.52	.....		1.7.72	
2634.	Ib Christensen.....	afi	12.8.44	.....		1.7.72	
2635.	Frede Rye Nielsen.....	GI	24.4.46	.....		1.7.72	
2636.	Edvin Popp-Kristensen.....	afi	22.9.48	.....		1.7.72	
2637.	John Andersen.....	Hvi	7.5.51	.....		1.7.72	
2638.	Tonni Højberg Nielsen.....	afi	21.7.52	.....		1.8.72	
2639.	Jan Johnny Eriksen.....	afi	23.7.52	.....		1.8.72	
2640.	Kurt Bukland.....	.20	12.6.45	.....		1.9.72	
2641.	Kurt Verner Christiansen.....	Vby	14.9.38	.....		1.9.72	
2642.	Vagn Jensen.....	afi	13.9.41	.....		1.9.72	
2643.	Kaj Krogsgaard.....	afi	12.6.42	.....		1.9.72	
2644.	Paul Erling Kristensen.....	afi	15.11.42	.....		1.9.72	
2645.	Hans Emil Thebrind.....	afi	13.3.43	.....		1.9.72	
2646.	Poul Juul Lendvald.....	Hvi	31.10.43	.....		1.9.72	
2647.	Villi Preben Stormly.....	Hvi	27.6.45	.....		1.9.72	
2648.	Claus Nissen.....	afi	17.10.45	.....		1.9.72	
2649.	Bent Flemming Larsen.....	V	17.2.47	k	1.10.72	1.9.72	
2650.	Allan Lorentzen.....	NV	22.2.47	.....		1.9.72	
2651.	Bjarne Bertil Kristensen.....	Vir	15.3.47	.....		1.9.72	
2652.	Bent Christensen.....	Hvi	2.11.47	.....		1.9.72	
2653.	Hans Jansen.....	afi	20.5.48	.....		1.9.72	
2654.	Claus Alexander Larsen.....	Hvi	23.12.48	.....		1.9.72	
2655.	Flemming Allan Andersen.....	Ø	29.7.49	.....		1.9.72	
2656.	Jørgen Lind.....	afi	16.10.47	.....		1.9.72	
2657.	Ole Nielsen.....	afi	11.12.49	.....		1.9.72	
2658.	Benny Holger Andersen.....	Rdo	24.8.52	.....		1.9.72	
2659.	Flemming Dahm Jacobsen.....	afi	3.10.39	.....		1.9.72	
2660.	Kurt Børge Olsen.....	K	20.4.49	k		1.9.72	
2661.	Flemming Bokelmann.....	afi	9.4.52	.....		1.9.72	
2662.	Jannik Bergstrup.....	K	5.6.49	k	1.10.72	1.9.72	
2663.	Henning Kurt Møller.....	afi	25.1.52	.....		1.9.72	
2664.	Claus Pedersen.....	afi	24.5.43	.....		1.9.72	
2665.	Einer Kennet Nielsen.....	afi	8.3.47	.....		1.9.72	
2666.	Børge Michael Sloth.....	omk	22.10.48	.....		1.9.72	
2667.	Jan Ole Ejdesgaard.....	omk	17.8.49	.....		1.9.72	
2668.	Bent Lund Johansen.....	Vir	6.2.41	.....		1.9.72	
2669.	John Oemann.....	afi	30.5.47	.....		1.9.72	
2670.	Tom Vistrup Hansen.....	afi	22.8.52	.....		1.9.72	
2671.	Jørn Hassig.....	afi	15.9.47	.....		1.9.72	
2672.	Palle Bjørneboe Christensen.....	NV	16.4.39	.....		1.10.72	
2673.	Ole Vinding.....	afi	22.12.42	.....		1.10.72	
2674.	Anton Ellegaard Heidebach.....	omk	26.3.43	.....		1.10.72	
2675.	Bertil Christensen.....	afi	26.5.46	.....		1.10.72	
2676.	Peter Iversen.....	omk	8.3.49	.....		1.10.72	

Tjenestemænd	Tjenestested	Født	Overpostbud		Postbud	Landpostbud	Fagprøve
			I	II (postpakmester)			
<i>(overpostbude og postbude)</i>							
2677.	Axel Peter Knudsen.....	Gsa	25.6.45		1.10.72		
2678.	Sten Bjarne Gustafson.....	Rdo	21.2.47		1.10.72		
2679.	Arne Holbech Simonsen.....	Hvi	24.8.51		1.10.72		
2680.	Briand Kent Jacobsen.....	omk	6.5.52		1.10.72		
2681.	Erik Edvin Gadkjær.....	af	11.6.43		1.10.72		
2682.	Bjarne Jensen.....	Ø	14.1.46		1.10.72		
2683.	Henrik von Linstow.....	Hvi	24.2.52		1.10.72		
2684.	Niels Østergaard.....	Ø	21.8.45		1.10.72		
2685.	Flemming Erik Schwartz.....	S	13.9.52		1.10.72		
2686.	Bjarne Otto Guldager Hansen.....	af	17.9.52		1.10.72		
2687.	Per Carl William Brandtmar.....	omk	18.7.18		1.10.72		

Tjenestemand		Tjene- stedet	Født	Over- chauf- før	Chauf- før	Postbud	Land- postbud
<b>Overchauffører (lr. 7)</b>							
201.	Edvin Sigurd Rothberg	kørs	19.9.11	1.11.55	1.6.46	1.3.40	
202.	Ole Olsen	kørs	11.7.23	1.8.62	1.7.50 <sup>1</sup>	1.4.46	
<b>Overchauffører (lr. 5) og chauffører.</b>							
overchauffør	1. Børge Edvard Clemmensen	kørs	3.3.24	1.4.62	1.3.54	1.4.48	
-	2. Hans Børge Nielsen	kørs	17.2.25	1.4.62	1.3.54	1.11.48	
-	3. Elith Cronberg	kørs	20.4.24	1.4.62	1.7.54	1.4.46 <sup>2</sup>	
-	4. Niels Peter Hovedskov Andersen	kørs	13.8.24	1.4.62	1.8.54	1.1.49	
-	5. Bent Kønig	kørs	24.3.26	1.12.67	1.9.54 <sup>3</sup>	1.4.47	
-	6. Børge Andreas Pedersen Kofoed	kørs	3.2.25	1.4.62	1.11.54	1.1.49	
-	7. Elert Christensen	kørs	28.8.25	1.8.63 <sup>4</sup>	1.11.55	1.8.50	
-	8. Jørgen Lauritz Olsen	kørs	5.8.28	1.6.63	1.12.55	1.6.50	
-	9. Johannes Frederik Jensen	kørs	3.6.28	1.9.63	1.5.56	1.9.50	
-	10. Kjeldgaard Johansen	kørs	20.10.29	1.11.65	1.7.56 <sup>5</sup>	1.2.53	
-	11. Einer Nielsen	kørs	28.8.26	1.10.66	1.8.56 <sup>6</sup>	1.2.51	
-	12. Preben Robert Frederik Petersen	kørs	28.8.27	1.5.63	1.3.60 <sup>6</sup>	1.5.50	
-	13. Knud Pless Skyggebjerg	kørs	28.4.26	1.6.62	1.12.57	1.6.49	
-	14. Poul Arne Olsen	kørs	1.2.24	1.10.63	1.12.57	1.10.50	
-	15. Erik Petersen	kørs	18.11.26	1.4.64	1.1.58	1.7.51	
-	16. Hans Jepsen	kørs	7.2.29	1.4.64	1.11.58	1.5.51	
-	17. Hans Sigfred Jørgensen	kørs	13.5.24	1.8.64 <sup>8</sup>	.....	1.8.53	1.1.50
-	18. Cilius Olesen	kørs	30.9.27	1.4.64	1.11.58	1.11.51	
-	19. Arne Christiansen	kørs	14.11.26	1.4.64	1.7.61	1.12.51	
-	20. Jens Evald Petersen	kørs	10.12.27	1.6.66	1.12.62	1.6.52	
-	21. Tage Mark	kørs	14.10.28	1.4.67	1.6.62	1.4.53	
-	22. John Atkinson	kørs	7.6.28	1.12.67 <sup>7</sup>	.....	1.4.53	
-	23. Jørgen Hartvig Nielsen	kørs	1.3.32	1.12.67	1.8.64	1.3.53 <sup>8</sup>	
-	24. Helge Verner Nielsen	kørs	1.4.32	1.12.68	1.10.61 <sup>9</sup>	1.9.54	
-	25. Hans Larsen	kørs	11.12.32	1.6.68	1.12.62	1.6.55	
-	26. Hugo Møller Andersen	kørs	22.2.31	1.4.68	1.4.65	1.11.54	
-	27. Jørgen Overgaard Nielsen	kørs	28.4.32	1.7.69 <sup>10</sup>	.....	1.12.55	
-	28. Kristian Jensen	kørs	1.1.31	1.12.68	1.6.62	1.12.55	
-	29. Kaj Laurits Christensen	kørs	8.9.31	1.2.69	1.12.62	1.2.56	
-	30. Jørgen Peter Holm	kørs	21.3.32	1.7.69	.....	1.3.56	
-	31. Alfred Holm Jensen	kørs	16.5.32	1.5.69	1.4.64	1.5.56	
-	32. Svend Erik Larsen	kørs	1.5.32	1.7.69	1.6.62	1.6.56	
-	33. Aage Harald Tolderlund Nielsen	kørs	20.9.34	1.7.69	1.9.63	1.12.56	
-	34. Sigfred Olsbæk	kørs	13.12.23	1.7.69	1.4.65	1.5.57	
-	35. Gerald Christian Lund	kørs	2.2.34	1.7.72	1.5.72	1.10.57 <sup>11</sup>	
-	36. Henning Edvard Hansen	kørs	22.5.36	1.7.69 <sup>12</sup>	1.4.64	1.11.57	
-	37. Børge Jensen	kørs	3.5.34	1.7.69	1.8.64	1.11.58	
-	38. Kjeld Hansen	kørs	1.12.37	1.7.69	1.8.64	1.3.60	
-	39. Oluf Gustavsen	kørs	29.2.36	1.7.69	1.9.63	1.3.59	
-	40. Niels Bomholt Rasmussen	kørs	22.3.38	1.1.71	1.1.70	1.7.60	
-	41. Per Elius Koch	kørs	3.4.35	1.1.71	1.1.70	1.4.59	
-	42. Mogens Ove Jensen	kørs	24.4.34	1.7.69	1.12.67	1.4.59	
-	43. Svend Axel Lindh Nielsen	kørs	30.6.36	1.10.72	1.12.71	1.8.59	
-	44. Bent Georg Christian Stahlhut Nielsen	kørs	9.6.38	1.7.69	1.4.67	1.10.59	
-	45. Wolfgang Arthur Franz Hotz	kørs	3.7.37	1.7.69	1.9.63	1.10.59	
-	46. Finn Oldengaard	kørs	6.3.36	1.9.71	1.1.70	1.10.59	

<sup>1)</sup> u.f.nr. 1.9.-31.12.58. <sup>2)</sup> overpostbud II 1.6.52-31.7.53. <sup>3)</sup> overpostbud II. <sup>4)</sup> overpostbud 1.10.63-31.3.64. <sup>5)</sup> overpostbud II 1.12.56 <sup>6)</sup> overpostbud 1.4.64. <sup>7)</sup> overpostbud 1.4.67. <sup>8)</sup> u.f.nr. 1.11.60-31.7.61. <sup>9)</sup> u.f.nr. 1.11.64-30.6.65. <sup>10)</sup> overpostbud 1.12.68.

<sup>11)</sup> overpostbud 1.7.69-31.8.70. <sup>12)</sup> postbud 1.11.70, overpostbud 1.6.71, postbud 1.5.-30.6.72.

	Tjenestemænd	Tjenestested	Født	Overchauffør	Chauffør	Postbud	Landpostbud
<i>(overchauffører og chauffører)</i>							
overchauffør	47. Finn Pedersen .....	kørs	27.10.38	1.7.69	1.12.67	1.3.61	
-	48. Kaj Henning Christensen.....	kørs	5.9.35	1.7.69	1.4.67	1.12.59	
-	49. Mogens Kurt Juul Larsen.....	kørs	28.1.39	1.7.69	1.11.65	1.1.61	
-	50. Bent Friis Hansen.....	kørs	19.3.39	1.7.69	1.4.65	1.8.61	
-	51. William Monhart Poulsen.....	kørs	10.3.39	1.7.69	1.4.65	1.9.60	
-	52. Benny Jørgensen.....	kørs	17.9.35	1.7.69	1.4.65	1.10.60	
-	53. Mogens Madsen.....	kørs	6.6.38	1.7.69	1.4.67	1.2.61	
-	54. Torben Adler Wehler.....	kørs	25.6.40	1.7.69	1.4.67	1.8.62	
-	55. Erik Jacobsen.....	kørs	9.4.39	1.7.69	1.4.65	1.4.62	
-	56. Svend Poul Vilhelm Huvendick.....	kørs	24.4.41	1.7.69	1.11.65	1.8.63	
-	57. Allan Peder Marker Mortensen.....	kørs	18.12.39	1.7.69	1.11.65	1.5.62	
-	58. Jens Christensen.....	kørs	5.10.39	1.7.69	1.11.65	1.5.62	
-	59. Eyvind Olsen.....	kørs	6.7.38	1.7.69	1.6.66	1.9.62	
-	60. John Erling Brejning Jørgensen.....	kørs	14.3.38	1.9.71	1.11.65	1.11.62	
-	61. Bent Haugaard Christensen.....	kørs	21.4.40	1.9.71	1.6.66	1.12.62	
-	62. Gunner Egon Jensen.....	kørs	20.11.34	1.9.71	1.1.69	1.12.62	
chauffør	63. Svend Harry Richardt Nielsen.....	kørs	13.10.23	.....	1.10.72	1.4.72	
-	64. Leif Andersen.....	kørs	1.6.40	.....	1.7.72	1.2.63	
overchauffør	65. Jens Ove Nielsen.....	kørs	27.9.39	1.9.71	1.1.69	1.2.63	
-	66. Kurt Madsen.....	kørs	15.2.42	1.9.71	1.4.67	1.4.64	
chauffør	67. Niels Tage Jørgensen.....	kørs	15.3.36	.....	1.10.72	1.5.63 <sup>1</sup>	
overchauffør	68. Vagn Jensen.....	kørs	30.11.35	1.9.71	1.6.66	1.5.63	
-	69. Kristian Haubro Nielsen.....	kørs	14.2.41	1.9.71	1.4.67	1.8.63	
-	70. Bent Frank Andersen.....	kørs	25.3.39	1.9.71	1.6.66	1.8.63	
-	71. Finn Christensen.....	kørs	2.5.34	1.9.71	1.1.70	1.12.63	
-	72. Jørgen Aksel Fagerholt Pedersen.....	kørs	21.1.37	1.9.71	1.1.70	1.12.63	
chauffør	73. Kristian Peder Linå Pedersen.....	kørs	26.9.36	.....	1.12.67	1.12.63	
overchauffør	74. Poul Erik Saalby.....	kørs	24.11.40	1.9.71	1.1.69	1.2.64	
-	75. Ove Arnsberg.....	kørs	29.8.41	1.9.71	1.1.69	1.2.64	
-	76. Viggo Wolgast.....	kørs	29.11.38	1.9.71	1.1.70	1.3.64	
-	77. Finn Simonsen.....	kørs	7.10.42	1.9.71	1.1.70	1.3.64	
-	78. Gunner Kurt Sørensen.....	kørs	18.3.43	1.9.71	1.1.70	1.6.65	
-	79. Erik Jensen Ladefoged.....	kørs	13.5.30	1.9.71	1.1.70	1.2.69	1.6.64
-	80. Erik Nielsen.....	kørs	5.4.42	1.9.71	1.1.70	1.10.64	
-	81. Eskild Wiborg Madsen.....	kørs	24.1.41	1.9.71	1.1.69	1.12.64	
-	82. Bent Lassen.....	kørs	25.1.42	1.9.71	1.1.69	1.1.65	
chauffør	83. Jørgen Bengtvig.....	kørs	8.11.35	.....	1.1.70	1.3.65	
-	84. Preben Voller Kristensen.....	kørs	19.12.42	.....	1.1.70	1.3.65	
-	85. Tonny Alfred Rönborg.....	kørs	3.10.43	.....	1.1.69 <sup>2</sup>	1.1.65	
-	86. Alex Dederding.....	kørs	2.2.42	.....	1.5.70	1.6.65	
-	87. Jørgen Edward Magnussen.....	kørs	15.8.35	.....	1.5.70	1.7.65	
-	88. Erik Marius Larsen.....	kørs	6.8.44	.....	1.5.70	1.12.66	
-	89. Birk Høier Jensen.....	kørs	1.8.35	.....	1.7.72	1.11.65	
-	90. Heinrich Dederding.....	kørs	11.3.34	.....	1.5.70	1.11.65	
-	91. Ivan Rasmussen.....	kørs	28.8.39	.....	1.5.70	1.12.65	
-	92. Per Jensen.....	kørs	11.11.40	.....	1.7.72	1.3.66	
-	93. Villy Kisselhegn Anderson.....	kørs	19.4.42	.....	1.5.70	1.10.65 <sup>3</sup>	
-	94. Henry Overgaard.....	kørs	22.6.39	.....	1.5.70	1.5.66	
-	95. Anders Jørgen Jensen.....	kørs	12.3.44	.....	1.10.72	1.6.66	
-	96. Leif Søndergård.....	kørs	3.9.44	.....	1.12.71	1.6.66	
-	97. Flemming Rasmussen.....	kørs	11.6.45	.....	1.5.70	1.8.67	

<sup>1</sup>) overpostbud 1.7.69-30.11.71. <sup>2</sup>) t.f.u.l. 1.6.-31.10.71. <sup>3</sup>) ude af post- og telegrafv. 1.12.66-30.6.67.

Tjenestemænd		Tjene- stedet	Født	Over- chauffør	Chauf- før	Postbud	Land- postbud
<i>(overchauffører og chauffører)</i>							
chauffør	98. John Frilund Frederiksen.....	kørs	14.10.42	.....	1.5.70	1.8.66	
-	99. Søren Klit Nørlem.....	kørs	3.7.41	.....	1.6.71	1.10.66	
-	100. Birger Henry Jahnke.....	kørs	17.6.44	.....	1.10.72	1.10.66	
-	101. Jørgen Lennart Arge.....	kørs	15.6.45	.....	1.5.70	1.1.67	
-	102. Erik Grauer.....	kørs	19.5.44	.....	1.5.70	1.3.67	
-	103. Finn Ringholm Andersen.....	kørs	7.4.36	.....	1.12.71	1.4.67	
-	104. Elo Vagn Sivertsen.....	kørs	23.1.43	.....	1.5.70	1.6.67	
-	105. Ole Hansen.....	kørs	2.8.44	.....	1.6.71	1.8.67	
-	106. Erik Grundahl.....	kørs	16.6.43	.....	1.6.71 <sup>1)</sup>	1.8.67	
-	107. Jørgen Egon Nielsen.....	kørs	7.5.42	.....	1.6.71	1.8.67	
-	108. Arne Helmuth Olsen.....	kørs	2.8.46	.....	1.6.71	1.10.67	
-	109. Jan Ernst Nielsen.....	kørs	17.12.40	.....	1.6.71	1.12.67	
-	110. Peter Martin Hansen.....	kørs	1.1.47	.....	1.12.71	1.2.69	
-	111. Jan Holm.....	kørs	1.4.45	.....	1.10.72	1.2.68	
-	112. Carl Jørgen Malmkjær.....	kørs	21.2.40	.....	1.6.71	1.3.68	
-	113. Erik Bjarne Jensen.....	kørs	15.7.42	.....	1.10.72	1.6.68	
-	114. Søren Preben Sloth.....	kørs	3.7.41	.....	1.6.71	1.7.68	
-	115. Erling Jørgen Sørensen.....	kørs	15.12.40	.....	1.10.72	1.9.68	
-	116. Finn Arne Kjærsgaard.....	kørs	5.10.45	.....	1.10.72	1.10.68	
-	117. Kurt Christian Danielsen.....	kørs	5.10.47	.....	1.10.72	1.6.70	
-	118. Svend Erik Frederiksen.....	kørs	10.10.47	.....	1.10.72	1.1.70	
-	119. Steen Djurhus.....	kørs	10.5.46	.....	1.10.72	1.12.69	
-	120. John Hansen.....	kørs	31.7.45	.....	1.6.71	1.11.68	
-	121. Per Gert Geertsen.....	kørs	20.12.47	.....	1.10.72	1.1.69	
-	122. Anders Christian Stokkilde.....	kørs	29.3.41	.....	1.10.72	1.2.68 <sup>2)</sup>	
-	123. Finn Bruno Hansen.....	kørs	10.9.43	.....	1.10.72	1.2.69	
-	124. Teddy Herbert Nielsen.....	kørs	22.11.43	.....	1.10.72	1.3.69	
-	125. Bent Jensen.....	kørs	28.6.38	.....	1.10.72	1.3.69	
-	126. Per Christian Larsen.....	kørs	21.1.47	.....	1.6.71	1.5.69	
-	127. Kaj Bagge Kristoffersen.....	kørs	30.4.45	.....	1.10.72	1.5.69	
-	128. Knud Bækgaard Kristensen.....	kørs	26.5.36	.....	1.10.72	1.4.72	
-	129. John Daner Petersen.....	kørs	16.4.44	.....	1.10.72	1.7.69	
-	130. Jørn Erik Sørensen.....	kørs	21.5.48	.....	1.10.72	1.9.70	
-	131. Knud Johansen.....	kørs	4.2.37	.....	1.10.72	1.4.72	
-	132. Holger René Schmidt.....	kørs	14.9.48	.....	1.10.72	1.10.69	
-	133. Ole Finn Jacobsen.....	kørs	14.1.47	.....	1.10.72	1.11.69	
-	134. Niels-Ebbe Kristensen Boll Jensen.....	kørs	4.8.46	.....	1.6.71	1.12.69	
-	135. Per Ivan Poulsen.....	kørs	8.3.45	.....	1.6.71	1.7.70	
-	136. Jens Peder Allan Juel Pedersen.....	kørs	28.5.39	.....	1.10.72	1.4.72	
-	137. Egil Asbjørn Sørensen.....	kørs	14.6.47	.....	1.10.72	1.2.71	
-	138. Ole Thryssø.....	kørs	25.12.46	.....	1.10.72	1.3.71	
-	139. Frederik Christian Fransson.....	kørs	4.2.45	.....	1.10.72	1.4.71	
-	140. Finn Emanuel Petersen.....	kørs	30.4.50	.....	1.10.72	1.5.71	
-	141. Bjarne Hensel Jørgensen.....	kørs	28.6.50	.....	1.10.72	1.4.72	
-	142. Leif Bach Mikkelsen.....	kørs	21.6.50	.....	1.10.72	1.6.72	
-	143. Jan Timand Pedersen.....	kørs	7.11.50	.....	1.10.72	1.6.72	
-	144. Henning Palle Enghusen.....	kørs	11.11.50	.....	1.10.72	1.6.72	
-	145. William Edvard Johansen.....	kørs	30.10.50	.....	1.10.72	1.11.71	
-	146. Jan Alex Nielsen.....	kørs	25.3.45	.....	1.10.72	1.12.71	
-	147. Leif Verner Sørensen.....	kørs	1.7.41	.....	1.10.72	1.6.72	

<sup>1)</sup> overpostbud 1.9.–31.10.71. <sup>2)</sup> tjf.u.l. 1.1.–31.12.70.



Tjenestemænd	Tjene- stedet	Født	Over- chauffør	Chauf- før	Postbud	Land- postbud
--------------	------------------	------	-------------------	---------------	---------	------------------

**Montør.**

Svend Villy Sørensen (lr. 5).....kørs	21.2.29	1.9.67 <sup>†</sup>	1.11.58	1.7.51		
---------------------------------------	---------	---------------------	---------	--------	--	--

**† |Telegrafarbejder.**

Preben Otto Lübcke Berthou (lr. 5).....kørs	23.7.38	1.10.68	1.11.65	1.11.60		
---	---------	---------	---------	---------	--	--

Kontor og personale	Født	I nu-værende stilling	Over-pak-mester	Overpostbud		Postbud	Land-postbud	Fag-prøve
				I	II (postpak-mester)			
<b>Landpostbude</b>								
landpostbud Christian Rasmussen (lr. 5) . Alb	24.6.20						1.6.45	
— Gunnar Preben Pedersen . . . . . Alb	12.11.34						1.10.63	
— Henning Hansen . . . . . Alb	5.5.41						1.2.71	
landpostbud Erik Hald Petersen . . . . . Bav	1.10.40						1.2.65	
landpostbud Børge Nielsen (lr. 5) . . . . . Ba	8.12.15						1.6.41	
— Povl Herman Eskil Kristensen (lr. 5) . Ba	18.9.16						1.2.42	
— Christian Richardt Hansen (lr. 5) . . . Ba	16.8.18						1.8.43	
— Sofus Johannes Andersen (lr. 5) . . . . Ba	23.5.24						1.7.48	
— Børge Jensen . . . . . Ba	25.5.17						1.4.72	
— Eilif Kristian Larsen . . . . . Ba	8.1.29						1.3.65	
— Grethe Sørensen . . . . . Ba	7.1.36						1.5.66	
— Jens Peter Jensen Pagh . . . . . Ba	12.6.20			1.4.57		1.7.48	1.12.70	
— Bent Dahl Hansen . . . . . Ba	31.1.50						1.12.71	
landpostbud Thomas Christiansen Binder Drg	1.10.48					1.10.69	1.5.72	
— Carl Aage Rasmussen . . . . . Drg	25.1.51						1.4.72	
landpostbud Gert Ejvind Jensen Bak . . . Fin	31.5.44						1.1.68	
landpostbud Børge Enevoldsen (lr. 5) . . . Gl	29.3.27						1.6.51	
landpostbud Knud Peder Larsen (lr. 5) . . Gsa	8.9.12						1.3.43	
— Frede Andreas Hansen (lr. 5) . . . . . Gsa	26.9.22						1.4.46	
— Villy Herman Nielsen . . . . . Gsa	5.6.45						1.7.67	
landpostbud Jørgen Christian Jensen . . . Ksa	5.12.34						1.7.67	
— Ernst Jensen . . . . . Ksa	1.5.41			1.7.69		1.6.66	1.12.70	
landpostbud Gustaf Sigfred Persson Pihl (lr. 5) . . . . . Kl	3.11.20						1.11.45	
— Preben Jensen (lr. 5) . . . . . Kl	16.2.23						1.5.48	
— Leif Oluf Peter Larsen . . . . . Kl	7.1.46						1.3.68	
— Kjeld Johannessen . . . . . Kl	2.4.45						1.2.70	
landpostbud Bent Espersen . . . . . Nær	31.10.34						1.12.58	
— Aage Jensen Hald . . . . . Nær	24.1.35						1.2.59	
— Frits Pedersen Espersen . . . . . Nær	7.10.37						1.1.61	
— Frits Kristian Larsen . . . . . Nær	23.1.34						1.2.62	
— Ebbe Sørensen . . . . . Nær	26.8.41						1.12.63	
— Svend Helge Larsen . . . . . Nær	3.5.37					1.2.60	1.1.67	
landpostbud Kristian Erik Jensen (lr. 5) . Sko	1.7.16						1.8.40	
— Frederik Gylstorff . . . . . Sko	4.5.36						1.5.65	

Kontor og personale	Født	I nu-værende stilling	Overpakmester	Overpostbud		Postbud	Landpostbud	Fagprøve
				I	II (postpakmester)			
<i>(Landpostbude)</i>								
landpostbud Mogens Hede (lr. 5).....	Tå	29.7.18					1.7.47	
— Arne Præstbo (lr. 5).....	Tå	7.11.22					1.1.48	
— Karl Egon Sørensen (lr. 5).....	Tå	8.12.25					1.4.49	
— Svend Erik Dalgaard Jensen (lr. 5)....	Tå	7.3.24					1.5.51	
— Henning Sandholm Lauritsen.....	Tå	22.10.30					1.7.58	
— Artur Sørensen.....	Tå	16.11.39					1.3.63	
— Aksel Brendstrup.....	Tå	18.2.29					1.4.72	
landpostbud Helge Langebæk Hasfeldt (lr. 5)								
.....	Vb	20.1.28					1.12.52	
landpostbud Frovind Gaardsøe Madsen . Vær		25.7.38					1.1.64	

## Fordelingen af postbudpersonalet

Kontor	Post- vagtimestre		Postbud- og postchauffør- formænd		Overpak- mestre	
	lr.	lr.	lr.	lr.	lr.	lr.
	17	14	11	10	10	8
Avispostkontoret . . . . .	...	1	...	2	...	...
København lufthavn postkontor . . . . .	...	...	...	...	...	...
Omkarteringspostkontoret . . . . .	7	26	58	8	82	124
Pakkepostkontoret . . . . .	1	2	3	...	...	2
Postkørselskontoret . . . . .	2	4	8	...	...	...
Toldpostkontoret . . . . .	...	1	...	2	...	...
Købmagergades postkontor . . . . .	2	7	10	...	8	27
Vesterbro — . . . . .	1	2	...	5	...	2
Østerbro — . . . . .	1	1	1	1	...	3
Nørrebro — . . . . .	1	...	1	1	...	2
Sønderbro — . . . . .	1	1	...	3	...	1
Frederiksberg — . . . . .	1	...	1	1	...	2
Valby — . . . . .	...	1	...	2	...	1
Nordvestkvarterets — . . . . .	...	1	1	...	...	2
Sydvestkvarterets — . . . . .	...	...	1	...	...	...
Albertslund — . . . . .	...	1	...	...	...	...
Bagsværd — . . . . .	...	1	...	1	...	...
Ballerup — . . . . .	...	1	1	...	...	...
Brønshøj — . . . . .	...	1	2	1	...	1
Charlottenslund — . . . . .	...	1	1	...	...	1
Dragør — . . . . .	...	...	...	...	...	...
Farum — . . . . .	...	...	1	...	...	...
Gentofte — . . . . .	...	1	...	1	...	...
Glostrup — . . . . .	...	1	2	1	...	2
Greve Strand — . . . . .	...	...	1	...	...	...
Hellerup — . . . . .	...	1	1	2	...	...
Herlev — . . . . .	...	1	...	1	...	1
Holte — . . . . .	...	...	1	...	...	...
Hvidovre — . . . . .	...	1	1	...	...	1
Kastrup — . . . . .	...	1	1	...	...	1
Klampenborg — . . . . .	...	...	...	...	...	...
Lyngby — . . . . .	1	1	3	...	...	1
Nærum — . . . . .	...	...	...	...	...	...
Rødovre — . . . . .	...	1	1	...	...	1
Skovlunde — . . . . .	...	...	1	...	...	...
Søborg — . . . . .	...	2	...	...	...	1
Tåstrup — . . . . .	...	...	1	...	...	...
Vanløse — . . . . .	...	1	1	...	...	1
Vedbæk — . . . . .	...	...	...	...	...	...
Virum — . . . . .	...	1	...	1	...	...
Værløse — . . . . .	...	...	1	...	...	...
Indleveringspostkontor 1 . . . . .	1	...	...	...	...	1
— 2 . . . . .	...	...	...	...	...	2
— 3 . . . . .	...	...	...	...	...	1
— 4 . . . . .	...	...	...	...	...	...
— 5 . . . . .	...	...	...	...	...	1
— 6 . . . . .	...	...	...	...	...	2
— 7 . . . . .	...	...	...	...	...	1
— 9 . . . . .	...	...	...	...	...	2

1) Deraf 4 tillige ved Købmagergades postkontor, 4 ved Vesterbro postkontor, 3 ved Østerbro postkontor, 1 ved Nørrebro postkontor. 2) Deraf 1 tillige ved indleveringspostkontor 11. 3) Tillige ved Købmagergades postkontor. 4) Tillige ved Vesterbro postkontor. 5) Tillige ved Østerbro postkontor.

## i det københavnske postområde.

Kontor- pakmestre	Mekanikere		Montører		Overpost- bude	Over- chauffører		Telegraf- arbejdere	Postbude	Chauffører
	lr. 7	lr. 10	lr. 7	lr. 5	lr. 5	lr. 7	lr. 5	lr. 5	lr. 3	lr. 3
27	...	...	...	...	9	...	...	...	12	...
10	...	...	...	...	4	...	...	...	...	...
104	...	...	...	...	75	...	...	...	202	...
28	...	...	...	...	71	...	...	...	52	...
...	1	...	1	1	...	2	78	1	12 <sup>1</sup>	71
23	...	...	...	...	12	...	...	...	...	...
46	...	...	...	...	182	...	...	...	42	...
21	...	...	...	...	138	...	...	...	45	...
19	...	...	...	...	92	...	...	...	53	...
8	...	...	...	...	66	...	...	...	42 <sup>2</sup>	...
13	...	...	...	...	38	...	...	...	92	...
12	...	...	...	...	39	...	...	...	39	...
8	...	...	...	...	36	...	...	...	49	...
7	...	...	...	...	29	...	...	...	34	...
3	...	...	...	...	3	...	...	...	19	...
4	...	...	...	...	18	...	...	...	16	...
5	...	...	...	...	6	...	...	...	26	...
3	...	...	...	...	21	...	...	...	31	...
6	...	...	...	...	18	...	...	...	59	...
5	...	...	...	...	10	...	...	...	41	...
2	...	...	...	...	3	...	...	...	10	...
2	...	...	...	...	5	...	...	...	11	...
3	...	...	...	...	10	...	...	...	40	...
7	...	...	...	...	35	...	...	...	39	...
2	...	...	...	...	14	...	...	...	17	...
6	...	...	...	...	24	...	...	...	48	...
7	...	...	...	...	21	...	...	...	23	...
5	...	...	...	...	5	...	...	...	22	...
8	...	...	...	...	10	...	...	...	62	...
4	...	...	...	...	16	...	...	...	43	...
...	...	...	...	...	3	...	...	...	9	...
9	...	...	...	...	29	...	...	...	64	...
...	...	...	...	...	8	...	...	...	9	...
4	...	...	...	...	18	...	...	...	51	...
1	...	...	...	...	2	...	...	...	15	...
7	...	...	...	...	16	...	...	...	44	...
4	...	...	...	...	10	...	...	...	28	...
6	...	...	...	...	18	...	...	...	30	...
1	...	...	...	...	1	...	...	...	14	...
4	...	...	...	...	7	...	...	...	35	...
1	...	...	...	...	4	...	...	...	14	...
...	...	...	...	...	2	...	...	...	...	...
...	...	...	...	...	1	...	...	...	2 <sup>3</sup>	...
...	...	...	...	...	1	...	...	...	...	...
...	...	...	...	...	2	...	...	...	...	...
...	...	...	...	...	1	...	...	...	1 <sup>4</sup>	...
...	...	...	...	...	...	...	...	...	1 <sup>4</sup>	...
...	...	...	...	...	1	...	...	...	...	...
...	...	...	...	...	2	...	...	...	1 <sup>5</sup>	...



## Fordelingen af postbudpersonalet

Kontor	Post- vagtmaster		Postbud- og postchauffør- formænd		Overpak- mestre		
	lr.	lr.	lr.	lr.	lr.	lr.	
	17	14	11	10	10	8	
Indleveringspostkontor 10.....	...	...	...	...	...	2	
— 11.....	...	...	...	...	...	1	
— 12.....	...	...	...	...	...	1	
— 13.....	...	...	...	...	...	1	
— 15.....	...	...	...	...	...	...	
— 16.....	...	...	...	...	...	...	
— 17.....	...	...	...	...	...	...	
— 19.....	...	...	...	...	...	1	
— 20.....	...	...	...	...	...	2	
— 21.....	...	...	1	...	...	3	
— 22.....	...	...	...	...	...	1	
— 24.....	...	...	...	...	...	...	
— 25.....	...	...	...	...	...	1	
— 27.....	...	...	...	...	...	...	
— 28.....	...	...	...	...	...	1	
— 29.....	...	...	...	...	...	1	
— 30.....	...	...	...	...	...	2	
— 31.....	...	...	...	...	...	...	
— 34.....	...	...	...	...	...	...	
— 35.....	...	...	...	...	...	...	
— 36.....	...	...	...	...	...	1	
— 37.....	...	...	...	...	...	...	
— 40.....	...	...	...	...	...	...	
— 52.....	...	...	...	...	...	...	
	I alt...	18	64	105	33	90	205
Afføserpersonale.....	...	...	2	...	...	27	

1) Tillige ved Vesterbro postkontor. 2) Deraf 1 ved Vesterbro postkontor og 1 ved Købmagergades postkontor. 3) Tillige ved Østerbro postkontor.

## i det københavnske postområde.

Kontor- pakmestre	Mekanikere	Montører		Overpost- bude	Over- chauffører		Telegraf- arbejdere	Postbude	Chauffører
		lr. 7	lr. 5		lr. 7	lr. 5			
...	...	...	...	2	...	...	...	1 <sup>1</sup>	...
...	...	...	...	2	...	...	...	1 <sup>1</sup>	...
...	...	...	...	1	...	...	...	...	...
...	...	...	...	1	...	...	...	...	...
...	...	...	...	4	...	...	...	1 <sup>1</sup>	...
...	...	...	...	1	...	...	...	2 <sup>a</sup>	...
...	...	...	...	2	...	...	...	...	...
...	...	...	...	...	...	...	...	...	...
...	...	...	...	...	...	...	...	1 <sup>3</sup>	...
...	...	...	...	...	...	...	...	...	...
...	...	...	...	1	...	...	...	...	...
...	...	...	...	2	...	...	...	...	...
...	...	...	...	...	...	...	...	...	...
...	...	...	...	2	...	...	...	...	...
...	...	...	...	1	...	...	...	...	...
...	...	...	...	1	...	...	...	...	...
...	...	...	...	1	...	...	...	1	...
...	...	...	...	3	...	...	...	...	...
...	...	...	...	1	...	...	...	1 <sup>1</sup>	...
...	...	...	...	...	...	...	...	1	...
...	...	...	...	2	...	...	...	...	...
...	...	...	...	...	...	...	...	1	...
435	1	1	1	1163	2	78	1	1510	71
...	...	...	...	...	...	...	...	1	...
1	...	...	...	39	...	...	...	356	...

## Postkontorer i 1. distrikt.

Kontor og personale	Født	I nuværende stilling	Overpakmester	Overpostbud		Postbud	Landpostbud	Fagprøve
				I	II (postpakmester)			
<b>Allerød:</b>								
postbudformand Peter Vang Petersen (lr. 11)	5.8.22	1.4.65	1.2.47	.....		1.4.46		38/46
kontorpakmester Hans Kurt Larsen	17.6.41	1.9.71	.....	1.7.69		1.7.63		
overpostbud Martin Christian Andersen	22.6.13	.....	.....	1.4.64		1.10.55	1.5.38	
— Alfred Emil Petersen	30.8.28	.....	.....	1.4.64		1.10.55	1.9.49	
— Mogens Knud Larsen	19.12.31	.....	.....	1.7.69		1.1.56		
postbud Richard Normann Andersen	2.2.33	.....	.....	.....		1.2.58		
overpostbud Niels Erik Bæk Vestergaard	11.4.31	.....	.....	1.10.72		1.9.61	1.8.56	
postbud Hans Peter Nielsen	26.12.40	.....	.....	.....		1.8.62		
overpostbud <sup>3</sup> Jørgen Larsen	17.1.40	.....	.....	1.7.69		1.3.65		
— <sup>1</sup> Flemming Børge Jensen	10.2.45	.....	.....	1.7.71		.....	1.1.67	
postbud Niels Kristian Andersen Thomasberg	2.10.41	.....	.....	.....		1.6.66		
— Hans Jørgen Døssing	13.7.42	.....	.....	.....		1.7.67	1.6.66	
— Aksel Risbjerg Johansen	11.3.43	.....	.....	.....		1.7.67	1.6.66	
— Gunner Jensen Storgaard	19.12.42	.....	.....	.....		1.11.66		
overpostbud <sup>1</sup> Peter Rasmus Staugaard Hansen	12.5.45	.....	.....	1.1.71		1.1.69		
postbud Rudolf Poczka	31.5.41	.....	.....	.....		1.3.69		
— Jens Damgård Jensen	8.4.48	.....	.....	.....		1.4.72		
— Robert Jørgensen	3.9.51	.....	.....	.....		1.10.72		
landpostbud Jens Kristian Andreasen (lr. 5)	9.6.18	.....	.....	.....			1.1.49	
— Vagn Petersen	11.1.40	.....	.....	.....			1.12.64	
— Valter Kristensen	8.1.43	.....	.....	.....		1.11.66	1.9.67	
— Bent Stybe	21.7.44	.....	.....	.....		1.4.70	1.5.72	
3 ledige postbudpladser								
<b>Allinge:</b>								
overpostbud Arne Ivar Jensen	18.10.20			1.4.64		1.8.57	1.12.46	
landpostbud Henrik Valdemar Kristiansen (lr. 5)	13.6.26						1.7.48	
— Knud Erik Christiansen (lr. 5)	19.7.24						1.1.51	
— Mogens Klausen	6.12.35						1.10.59	
— Jack Danielsen Jensen	28.12.37						1.5.63	
<b>Birkerød:</b>								
postvagtmester Villy Marius Andersen (lr. 14)	17.6.18	1.9.71 <sup>2</sup>	1.10.48			1.7.42		44/48
overpakmester Stanislaw Kazimierz Sztuk (lr. 8)	5.11.28	.....	1.10.56 <sup>3</sup>	.....		1.12.54	1.4.52	46/54
— Ove Fonseca Holmene (lr. 8)	23.2.38	.....	1.4.65	.....		1.7.62	.....	49/63
kontorpakmester Gundahl Frederiksen	12.8.27	1.4.63	.....	.....		1.3.55	1.1.54	
— Henry Hansen	8.11.33	1.4.65	.....	.....		1.3.61	1.11.57	
— Jørgen Asger Christensen	21.11.40	1.9.71	.....	1.7.69		1.10.63		
overpostbud Ejner Karl Oluf Frederik Jensen	27.1.13	.....	.....	1.1.55	1.6.51	1.12.44	1.4.38	
— Alfred Herman Østergaard	1.12.18	.....	.....	1.4.64		1.6.51	1.2.49	
— Carl Børge Nielsen	20.10.24	.....	.....	1.4.64		1.5.51		
— Preben Gundel Jensen	31.7.27	.....	.....	1.4.64		1.1.54	1.1.52	
— Holger Berthin Olesen	2.3.27	.....	.....	1.8.67		1.1.54	1.7.53	
— Erik Valdemar Jensen	27.10.28	.....	.....	1.5.67		1.10.57	1.3.54	

<sup>1</sup>) kontortj. <sup>2</sup>) pakmesterformand 1.10.54, postbudformand 1.12.59. <sup>3</sup>) u.f.nr. 1.11.62–31.1.63, postbudformand 1.4.–31.5.71.

Kontor og personale	Født	I nu-værende stilling	Overpakmester	Overpostbud		Postbud	Landpostbud	Fagprøve
				I	II (postpakmester)			
<b>(Birkerød)</b>								
overpostbud Karl Johan Eriksen	16.11.31			1.7.69		1.10.57		
postbud Poul Anker Mortensen	2.4.36			.....		1.4.58 <sup>1</sup>		
— Torben Agerbo	3.12.36			.....		1.10.61	1.3.60	
overpostbud Henry Christen Christensen	25.1.37			1.7.69		1.1.62		
— Erik Niels Møller	13.2.38			1.7.69		1.11.63 <sup>2</sup>	1.6.62	
— Holger Dinesen Dahl	6.3.33			1.7.69		1.10.63		
postbud Andreas Nielsen	7.10.39			.....		1.3.64		
overpostbud Leif Peder Kjær Mortensen	28.5.39			1.7.69		1.5.64		
postbud Jens Ole Larsen	31.7.41			.....		1.8.64		
— Frits Arne Jensen	2.2.38			.....		1.7.65		
overpostbud Jørgen Rasmussen	29.4.35			1.7.69		1.8.65		
postbud Vagn Henrik Bundgaard Petersen	29.12.20			.....		1.4.72		
— Aksel Bent Jakobsen	7.10.41			.....		1.4.66		
overpostbud Knud Børge Skytte Jensen	13.3.41			1.7.69		1.6.66		
— <sup>3</sup> Henning Vagn Jensen	26.5.45			1.1.71		1.11.67		
postbud Hans Jepsen	8.8.44			.....		1.12.67		
overpostbud Niels Vikkelsø Rasmussen	12.5.47			1.7.69		1.11.68		
postbud Sven-Erik Wallentin Jensen	5.12.45			.....		1.11.68		
— Søren Sørensen	1.2.44			.....		1.11.68		
— Poul-Erik Nørgaard	13.8.45			.....		1.11.69		
overpostbud <sup>3</sup> Ole Klamer	3.9.41			1.9.71		1.1.70		
postbud Poul Larsen	16.12.47			.....		1.9.72		
landpostbud Erik Lauritsen	14.12.37			.....			1.5.62	
— Leif Henning Bay	26.10.35			.....			1.10.63	
1 ledig postbudplads								
<b>Fakse:</b>								
overpostbud Rasmus Frederik Jørgensen	27.8.06			1.4.64		1.3.44	1.9.37	
— Knud Marius Irgens	24.8.21			1.4.64		1.2.47	1.9.45	
— Kaj Aksel Ludvig Petersen	10.8.13			1.4.64		1.7.59	1.12.38 <sup>4</sup>	
— Kjeld Robert Pedersen	2.10.26			1.8.66		.....	1.1.50	
postbud* Torben Bøgeskov Rasmussen	22.9.47			.....		1.5.72		
landpostbud Frode Kristian Petersen (lr. 5)	12.5.10			.....			1.9.39	
— Jens Harry Gottlieb (lr. 5)	31.12.09			.....			1.2.40	
— Aksel Vilhelm Jensen (lr. 5)	25.9.15			.....			1.6.40	
— Axel Kjær Jørgensen (lr. 5)	18.2.19			.....			1.4.44	
— Svend Børge Madsen Larsen (lr. 5)	20.11.19			.....			1.6.44	
— Niels Aage Nielsen (lr. 5)	8.1.19			.....			1.3.45	
— Knud Asger Christensen (lr. 5)	12.6.21			.....			1.11.47	
— Paul Gunner Nielsen (lr. 5)	23.9.27			.....			1.2.51	
— Kai Flemming Svarter Larsen (lr. 5)	7.9.29			.....			1.9.54	
— Jens Ejgil Larsen (lr. 5)	28.1.30			.....			1.9.55	
— Jens Frede Andersen (lr. 6)	16.8.32			.....			1.1.58	
— Poul Erling Nielsen	26.9.33			.....			1.6.58	
— Herluf Jakobsen	12.10.39			.....			1.3.62	
— Hans Bjarne Ballin	26.8.42			.....			1.1.67	
— Ernst Poul Christiansen	23.1.42			.....			1.4.67	

<sup>1</sup>) ude af post- og telegrafv. 1.2.61–31.3.62. <sup>2</sup>) u.f.nr. 1.10.–15.11.65. <sup>3</sup>) kontortj. <sup>4</sup>) ude af post- og telegrafv. 1.10.48–30.11.57.

Kontor og personale	Født	I nu-værende stilling	Overpakmester	Overpostbud		Postbud	Landpostbud	Fagprøve
				I	II (postpakmester)			
<b>Fredensborg:</b>								
postbudformand Niels Christian Søndergaard (lr. 10) .....	27.9.13	1.9.71	1.1.44	.....	.....	1.6.39		36/43
overpostbud Olaf Hardy Ingeman Jensen... 18.10.28	.....	.....	.....	1.4.69	.....	1.4.56		
— Bent Jakobsen .....	23.1.35	.....	.....	1.7.69	.....	1.6.58		
— Flemming Kildebakke Jensen..... 16.10.38	.....	.....	.....	1.7.69	.....	1.8.62		
— Tage Pedersen Hvenegaard..... 4.7.44	.....	.....	.....	1.6.72	.....	1.11.66		
postbud Svend Aage Olesen .....	15.9.37	.....	.....	.....	.....	1.6.67		
overpostbud John Benjamin Sørensen..... 24.3.41	.....	.....	.....	1.7.72	.....	1.2.70		
postbud Ib Tønning Kristiansen..... 4.12.42	.....	.....	.....	.....	.....	1.9.71		
landpostbud Johannes Villy Pedersen (lr. 5). 12.1.22	.....	.....	.....	.....	.....		1.2.46	
— Kjeld Georg Hansen (lr. 5)..... 19.2.22	.....	.....	.....	.....	.....	1.7.51	1.7.46 <sup>1</sup>	
— Peter Emil Rasmussen (lr. 5)..... 21.2.29	.....	.....	.....	.....	.....		1.4.52	
— Lejf Eckert (lr. 5)..... 10.8.33	.....	.....	.....	.....	.....		1.5.56	
— John Richard Andersen..... 9.7.38	.....	.....	.....	.....	.....		1.8.61	
— Benny Bruno Blomgren..... 26.9.36	.....	.....	.....	.....	.....		1.6.63	
— Arne Otto Larsen..... 21.10.43	.....	.....	.....	.....	.....		1.12.66	
2 ledige postbudpladser .....								
<b>Frederikssund:</b>								
postbudformand Curt Ferdinand Johansen (lr.11)..... 26.9.22	1.7.70	1.9.52		1.5.49		1.4.46	.....	45/50
kontorpakmester Archibald Jaldur Valdo Marinus Druækær .....	28.5.14	1.4.64		.....		1.2.56	1.6.38	
overpostbud <sup>2</sup> Hans Thorvald Petersen .....	13.1.24	.....		1.4.64		1.5.55	1.8.47	
— Hans Oluf Brangstrup Olsen .....	26.3.20	.....		1.4.64		1.7.62	1.4.44	
— Sejer Andreas Larsen .....	20.7.25	.....		1.4.64		1.7.60	1.8.49	
— Ole Petersen .....	20.2.35	.....		1.7.69		1.7.62	1.11.57	
— Hans Henrik Lars Petersen .....	26.3.36	.....		1.8.70		.....	1.7.58	
postbud Kurt Johnny Jensen .....	6.3.37	.....		.....		1.7.62	1.2.60	
— Børge Larsen .....	31.12.34	.....		.....		1.7.62	1.4.61	
overpostbud Poul Børge Nielsen .....	23.9.39	.....		1.10.72		1.6.64		
postbud Flemming Hansen .....	5.9.42	.....		.....		1.12.66		
overpostbud Bent Kurt Hansen .....	18.3.36	.....		1.7.69		1.12.67		
postbud Kaj Christensen .....	28.6.42	.....		.....		1.12.67		
— Henry Bodekjær Clausen .....	2.10.20	.....		.....		1.4.72		
— John Benny Rasmussen .....	8.4.48	.....		.....		1.6.70		
— Bengt Jørgen Holte Petersen..... 1.8.39	.....	.....		.....		1.8.70		
— Allan Gaardsted Andersen .....	30.9.46	.....		.....		1.3.71		
— Per Bernhard Holst Jensen..... 22.12.46	.....	.....		.....		1.3.71		
— Jens Laurids Engbjerg Christensen .....	3.11.41	.....		.....		1.4.72		
— Kaj Lyngsaa Olsen..... 20.3.50	.....	.....		.....		1.10.72		
landpostbud Svend Petersen (lr. 5)..... 23.3.15	.....	.....		.....			1.11.39	
— Poul Gunner Dencker Frandsen (lr. 5).... 19.5.16	.....	.....		.....			1.6.40	
— Ove Pedersen (lr. 5)..... 20.5.24	.....	.....		.....			1.4.46	
— Verner Evald Alfred Pedersen (lr. 5).... 6.4.28	.....	.....		.....			1.10.49	
— Otto Emil Hansen (lr. 5) .....	21.2.31	.....		.....			1.10.54	
— Hans Jørgen Hansen (lr. 6)..... 27.5.44	.....	.....		.....			1.12.67	
— Preben Jeppesen..... 30.7.36	.....	.....		.....		1.11.58	1.10.68 <sup>3</sup>	
— Karl Jensen .....	10.2.34	.....		.....			1.11.68	
— Gunnar Andersen..... 26.3.37	.....	.....		.....		1.8.63	1.2.69	
— Jørgen Christiansen..... 12.6.43	.....	.....		.....			1.2.69	
— Rene Rimmer..... 29.8.27	.....	.....		1.11.64		1.11.51	1.2.71	
— Kresten Christian Rønberg..... 6.3.29	.....	.....		1.7.66		1.7.52	1.10.70	

<sup>1</sup>) landpostbud 1.7.54. <sup>2</sup>) kontorj. <sup>3</sup>) kontorpakmester 1.4.66–30.9.68.



Kontor og personale	Født	I nu-værende stilling	Overpakmester	Overpostbud		Postbud	Landpostbud	Fagprøve
				I	II (postpakmester)			
<i>(Frederikssund)</i>								
landpostbud Orla Svanborg Stauersbøl								
Laustsen.....	7.6.37					1.5.61	1.11.69	
— Anders Larsen.....	26.7.40					1.4.64	1.11.70	
— Niels Ove Jespersen.....	24.9.43					1.2.65	1.11.69	
— Peter Tjørnelund Tryk.....	14.5.35					1.5.66	1.1.71	
— John Frejvald Hansen.....	21.2.28						1.4.72	
— Hans Søndergaard Christoffersen.....	22.6.48						1.7.70	
— Ib Olsen Rasmussen.....	10.3.48						1.4.72	
— Kurt Preben Hansen.....	14.2.40						1.10.72	
— John Kristensen.....	15.7.39						1.10.72	
<b>Frederiksværk:</b>								
postbudformand Knud Elton Jensen (lr. 10).	17.6.18	1.9.68	1.3.47 <sup>1</sup>	.....		1.7.42	.....	46/46
overpostbud Kaj Frede Villum Madsen.....	16.1.25	.....	.....	1.4.64		1.10.55	1.1.49	
— Niels Peter Sørensen.....	25.5.30	.....	.....	1.10.69		.....	1.4.56	
— Poul Helge Larsen.....	24.3.40	.....	.....	1.7.71		1.7.63	1.6.66	
postbud Christian Egestad.....	22.10.38	.....	.....	.....		1.4.64		
— Svend Aage Pedersen.....	7.7.39	.....	.....	.....		1.10.69	1.2.65	
— Ernst Lybech Christensen.....	3.4.42	.....	.....	.....		1.10.65		
overpostbud Lars Jørgen Petersen.....	5.12.43	.....	.....	1.10.72		1.6.66		
— Per Allan Davidsen.....	3.6.45	.....	.....	1.10.72		1.10.69	1.6.67	
— Verner Egon Pedersen.....	15.9.40	.....	.....	1.10.72		1.7.67		
postbud Vagn Ingemann Christiansen.....	18.10.39	.....	.....	.....		1.10.69	1.5.68	
— Peer Christensen.....	22.10.39	.....	.....	.....		1.11.68		
— Bjarne Christensen.....	7.9.45	.....	.....	.....		1.5.69		
— Niels Otto Mikkelsen Degn.....	23.2.49	.....	.....	.....		1.10.72		
— Tommy Leander Bruun Nielsen.....	11.7.51	.....	.....	.....		1.4.72		
— John Rolsted.....	21.8.43	.....	.....	.....		1.8.72		
landpostbud Henry Hald.....	5.6.32	.....	.....	.....			1.6.57	
— Jens Christian Laursen.....	28.2.34	.....	.....	.....			1.10.58	
— Børge Villy Jensen.....	4.9.38	.....	.....	.....			1.5.61	
— Niels Jørgen Heilskov Pedersen.....	30.5.42	.....	.....	.....			1.2.71	
2 ledige postbudpladser.....								
<b>Fuglebjerg:</b>								
postbud Kurt Ingemann Pedersen.....	3.11.31					1.7.70	1.7.57	
landpostbud Sigurd Verner Larsen (lr. 5)...	30.11.18						1.12.42	
— Jens Christian Asger Jensen (lr. 5).....	15.3.25						1.4.46	
— Erik Egon Hansen (lr. 6).....	22.12.28						1.12.53	
— Kaj Aage Rasmussen.....	1.3.36						1.6.63	
— Hans Kurt Nielsen.....	27.11.50						1.7.72	
<b>Gilleleje:</b>								
overpostbud Knud Børge Madsen.....	31.8.20	.....		1.4.64		1.2.53	1.4.48	
— Ove Henning Petersen.....	24.6.29	.....		1.9.67		1.3.55	1.4.53	
— Bent Klug Svendsen.....	19.12.42	.....		1.7.69		1.8.69		
postbud Louis Carlo Kristian Knudsen.....	5.10.32	.....		.....		1.1.70	1.4.57	
landpostbud Karl Erik Rasmussen.....	4.1.43	.....		.....			1.2.68	
1 ledig postbudplads.....								

<sup>1)</sup> u.f.nr. 1.10.49–30.9.50.

Kontor og personale	Født	I nu-værende stilling	Overpakmester	Overpostbud		Postbud	Landpostbud	Fagprøve
				I	II (postpakmester)			
<b>Græsted:</b>								
overpostbud Ove Leo Jensen.....	1.11.16	.....		1.4.64		1.1.47	1.11.40	
— Otto Louis Jacob Jørgensen .....	17.8.18	.....		1.7.67		.....	1.9.42	
postbud Ejgil Jannsen.....	7.11.45	.....				1.11.69		
landpostbud Niels Jørgen Larsen.....	13.9.35	.....					1.7.64	
— Svend Erhard Larsen.....	5.11.37	.....					1.7.64	
— Torben Pedersen.....	3.10.46	.....					1.11.71	
— Hans Fisker.....	8.8.47	.....					1.12.71	
— Leo Roman Christensen.....	1.1.48	.....					1.2.72	
— Jan Thies Mathiesen.....	25.6.43	.....					1.9.72	
1 ledig postbudplads.....								
<b>Gudhjem:</b>								
overpostbud Robert Andreas Larsen.....	7.9.10			1.4.64		1.1.48	1.1.38	
landpostbud Arne Johannes Christiansen (lr. 5).....	24.12.15						1.4.41	
— Villy Peter Nielsen (lr. 5).....	18.1.23						1.11.48	
— Kai Kristensen (lr. 5).....	2.7.24						1.2.50	
— Henning Andreas Kjær Larsen (lr. 5)....	8.9.26						1.8.51	
— Ejnar Pilgaard Vinther (lr. 5).....	1.9.25						1.8.52	
— Ejgil Kofoed Jensen.....	25.8.40						1.5.65	
.....								
<b>Gørlev Sjælland:</b>								
overpostbud Aage Henning Kristensen....	7.6.30			1.7.69		1.5.64		
postbud Erik Helmuth Fries.....	12.5.45					1.9.69		
landpostbud Sigfred Larsen (lr. 5).....	17.9.17						1.6.45	
— Ernst Gordon Pedersen (lr. 5).....	3.1.23						1.10.49	
— Hans Helmer Poulsen (lr. 5).....	12.4.29						1.6.54	
— Albert Kristensen (lr. 5).....	16.1.21						1.6.56	
— Poul Madsen.....	6.5.38						1.11.65	
<b>Hasle:</b>								
overpostbud Henning Andreas Jensen.....	17.6.29			1.1.68		1.11.54		
postbud Georg Henning Schou.....	31.10.22					1.4.72		
landpostbud Erik Ejvind Drost (lr. 5).....	2.11.24						1.5.51	
— Henning Andreas Vejdiksen (lr. 5).....	10.9.29						1.12.55	
— Niels Juel Aakerlund Lind.....	13.6.33						1.10.57	
<b>Haslev:</b>								
postbudformand Knud Ejner Petersen (lr. 11).	22.1.29	1.9.68	1.2.54	.....	1.4.53	1.2.50	.....	47/53
kontorpakmester Karl Anton Poulsen.....	12.12.14	1.4.65		.....	1.4.49	1.2.47	1.10.39	
— Børge Hansen Nielsen.....	2.2.29	1.5.68		.....	1.4.68	1.8.59	1.7.54	
overpostbud Jens Harry Jakobsen.....	17.1.16			.....	1.5.49	1.2.47	1.2.40	
— <sup>1)</sup> Kaj Egon Pedersen.....	5.6.17			.....	1.4.64	1.4.48	1.7.41	
— Ove Oskar Larsen.....	11.6.20			.....	1.4.64	1.6.49	1.6.45	
— Kaj Frede Nielsen.....	21.5.23			.....	1.4.64	1.11.48	1.7.48	
— Aksel Sigvald Pedersen.....	2.9.23			.....	1.7.64	.....	1.2.52	
— Egon Hansen.....	15.9.35			.....	1.4.69	1.1.58 <sup>2)</sup>		

<sup>1)</sup> kontortj. <sup>2)</sup> kontorpakmester 1.4.65–31.5.66.

Kontor og personale	Født	I nu-værende stilling	Overpakmester	Overpostbud		Postbud	Landpostbud	Fagprøve
				I	II (postpakmester)			
<i>(Haslev)</i>								
postbud Leif Børge Østergaard	11.12.37					1.1.60		
overpostbud Finn Sylvester Larsen	24.1.41			1.11.70		1.6.64		
postbud Povl Dissing	4.4.43					1.4.69		
— Karl Damgaard Hansen	22.1.44					1.10.71		
landpostbud Thorkild Høst Andersen (lr. 5)	3.6.13						1.6.38	
— Svend Ove Johansen (lr. 5)	16.2.15						1.10.40	
— Niels Paul Larsen (lr. 5)	17.2.15						1.3.42	
— Egon Frode Petersen (lr. 5)	27.1.19						1.5.44	
— Søren Henry Sass Husum Nielsen (lr. 5)	24.1.21						1.9.46 <sup>1</sup>	
— Børge Vilhelm Jensen (lr. 5)	25.2.22						1.12.48	
— Jørgen Pedersen (lr. 5)	6.12.23						1.12.48	
— Erling Viggo Larsen (lr. 5)	14.7.21						1.1.49	
— Regnar Frederik Larsen (lr. 5)	2.9.26						1.6.51	
— Bent Ove Hansen	19.2.35						1.4.60	
— Hans Flemming Pedersen	31.12.38						1.8.61	
— Flemming Larsen	12.6.33			1.7.69		1.5.65	1.12.58 <sup>2</sup>	
— Svend Aage Hansen (lr. 6)	13.4.38						1.7.67	
— Kurt Hovgaard Johnsen	20.12.40						1.8.67	
— Erik Andersen	24.11.43						1.4.68	38/69
— Jan Larsen	17.3.42						1.5.68	
— Dan Charley Nielsen	4.4.44					1.2.67	1.2.72	
3 ledige postbudpladser								
<b>Hedehusene:</b>								
kontorpakmester Harry Peter Gregorius Jensen	24.5.28	1.4.69				1.2.58	1.4.57	
overpostbud Carl Andreasen	28.11.26				1.4.64	1.12.50		
— <sup>3</sup> Hans Ørsted Pedersen	6.11.33				1.7.69	1.11.60		
— Ole Erik Rasmussen	29.7.40				1.7.69	1.12.64		
— Erik Jørgensen	12.3.40				1.7.69	1.2.68		
postbud Jimmy Nielsen	2.8.47					1.10.69		
— Philip Chrone Pedersen	6.11.47					1.1.70		
landpostbud Poul Christian Østergaard Hansen	31.5.38						1.3.64	
3 ledige postbudpladser								
<b>Helsingø:</b>								
postbudformand Ib Bent Carl Christiansen (lr. 11)	2.6.30	1.4.69	1.4.56			1.5.55	1.7.51	40/54
overpostbud Georg Jørgensen	8.12.11				1.4.64	1.5.44	1.1.40	
— Arne Johannes Petersen	15.8.23				1.9.68		1.2.49	
— Helmer Olsen	11.2.31				1.7.69	1.11.66	1.2.55	
— Børge Eskild Lauridsen	17.1.38				1.7.69	1.10.63		
postbud Gert Nielsen	14.12.45					1.10.70	1.6.70	
— John Lindholm Nielsen	23.8.47					1.2.72		
landpostbud Gotfred Emil Knudsen (lr. 5)	11.7.07						1.5.38	
— Jens Aage Nielsen (lr. 5)	10.4.19						1.5.43	
— Svend Orla Rasmussen (lr. 5)	3.1.21						1.10.45	
— Knud Aage Sørensen (lr. 5)	9.4.26						1.3.49	
— Peter Børge Rasmussen (lr. 5)	14.11.25						1.11.50	
— Vagn Christian Larsen	11.6.33						1.1.58	
— Arne Holger Madsen	4.9.33						1.4.58	

<sup>1</sup>) u.f.nr. 1.12.68–31.8.69. <sup>2</sup>) landpostbud 1.11.70. <sup>3</sup>) kontortj.

Kontor og personale	Født	I nu-værende stilling	Overpakmester	Overpostbud		Postbud	Landpostbud	Fagprøve
				I	II (postpakmester)			
<i>(Helsingø)</i>								
landpostbud Jørgen Peter Larsen.....	22.2.33						1.7.58	
— Kaj Erik Rasmussen.....	14.3.36						1.3.61	
— Hans Frederik Topholt.....	2.8.44						1.3.69	
— Kai Mulvad Jensen.....	9.12.43						1.5.69	
— Hans-Bendix Pedersen.....	31.7.46						1.6.72	
— Flemming Asbjørn Rasmussen.....	15.9.46						1.10.72	
— Flemming Gerhard Jacobsen.....	27.5.43						1.10.72	
1 ledig postbudplads.....								
<b>Helsingør:</b>								
postvagtmester Holger Helge								
Andersen (lr. 17).....	26.1.12	1.4.63 <sup>1</sup>	1.9.42	.....		1.2.36		37/39
postbudformand Hans Eskild Hansen (lr. 11).	28.11.20	1.8.61 <sup>2</sup>	1.10.48	.....		1.6.46		50/47
— Erling Gunnar Palle Nielsen (lr. 11).....	24.10.21	1.4.66	1.10.54	.....		1.11.45 <sup>3</sup>		45/47
overpakmester Leif Kristian Jaller (lr. 8)....	1.5.35	.....	1.5.68	.....		1.9.66		47/67
— Børge Nissum (lr. 8).....	20.11.36	.....	1.4.69	.....		1.9.58 <sup>4</sup>		45/67
kontorpakmester Aksel Emanuel Sørensen..	6.7.11	1.4.61	.....	1.7.52	1.11.42	1.8.38		
— Poul Holst.....	25.1.16	1.4.63	.....	1.4.54	1.4.46	1.2.40		
— Erik August Johannes Arildsø.....	20.7.18	1.4.65	.....	.....	1.4.49	1.8.42		
— Hans Robert Flemming Hansen.....	22.12.27	1.1.68	.....	.....	1.3.58	1.2.49		
— Thorkild Hildebrandt.....	22.5.34	1.8.72	.....	1.7.69	.....	1.1.57		
overpostbud Eli Jørgen Emil Ringbæk.....	3.2.14	.....	.....	1.12.55	1.9.47	1.2.39	1.5.38	
— Svend Helge Andersen.....	2.11.21	.....	.....	.....	1.6.50	1.2.48		
— Leif Pedersen.....	28.5.18	.....	.....	.....	1.3.52	1.11.44		
— Erik Hildebrandt Nielsen.....	3.6.18	.....	.....	.....	1.4.55	1.7.42		
— Theophile Durafour.....	8.3.25	.....	.....	.....	1.12.55	1.4.46		
— Peer Gotfred Larsen.....	24.3.25	.....	.....	.....	1.3.58	1.12.46 <sup>5</sup>		
— <sup>6</sup> Erik Otto Spilcker.....	15.10.21	.....	.....	.....	1.4.64	1.8.48		
— Hans Peter Hansen.....	21.1.19	.....	.....	.....	1.4.64	1.3.49		
— Johannes Steen Christiansen.....	22.10.26	.....	.....	.....	1.4.64	1.11.52	1.2.48	
— Frode Lejf Tillstrøm.....	5.12.28	.....	.....	.....	1.1.65	1.11.50		
— Peter Robert Alfred Møller.....	23.1.20	.....	.....	.....	1.4.68	.....	1.8.45	
— Hans Sundsgaard.....	5.8.28	.....	.....	.....	1.8.67	1.8.53		
— Folmer Bech Andersen.....	15.7.18	.....	.....	.....	1.11.66	.....	1.6.48	
— Frederik Serritslev.....	16.5.24	.....	.....	.....	1.5.65	.....	1.11.48	
— Svend Aage Skou Jensen.....	6.8.31	.....	.....	.....	1.6.69	1.6.56		
— Gunnar Pedersen.....	11.5.32	.....	.....	.....	1.6.69	1.6.56		
— Svend Aage Olsen.....	10.12.33	.....	.....	.....	1.7.69	1.11.56		
— Egon Axel Heinrich Petersen.....	14.10.28	.....	.....	.....	1.11.66	.....	1.6.54	
— Bendt Wachmann.....	10.10.30	.....	.....	.....	1.4.68	1.11.66	1.2.55	
— Jan Jens Jørgensen.....	9.12.33	.....	.....	.....	1.7.69	1.6.57		
— Eduard Jozef Mendys.....	16.5.30	.....	.....	.....	1.5.69	1.4.68	1.5.56	
— Verner Kristen Peder Jensen.....	4.1.32	.....	.....	.....	1.7.69	1.11.62	1.1.57	
— Aksel Gunnar Jensen.....	1.5.33	.....	.....	.....	1.7.69	1.4.68	1.10.57	
— Børge Østergaard Bertelsen.....	30.9.37	.....	.....	.....	1.7.69	1.9.60		
postbud Vagn Emil Dahlggaard.....	27.7.33	.....	.....	.....	.....	1.12.65	1.3.58	
— Hans Henrik Nielsen.....	17.9.38	.....	.....	.....	.....	1.2.61 <sup>7</sup>		
overpostbud Birger Larsen.....	26.2.36	.....	.....	.....	1.7.69	1.10.59		
— Ib Hansen.....	16.9.35	.....	.....	.....	1.7.69	1.10.60		
— <sup>8</sup> Bruno Herbert Bloksgaard Olesen.....	25.2.40	.....	.....	.....	1.7.69	1.5.62		
— Carl Christian Nielsen.....	15.9.36	.....	.....	.....	1.7.69	1.5.61 <sup>8</sup>		

<sup>1</sup>) postbudformand 1.9.54. <sup>2</sup>) pakmesterformand 1.4.56. <sup>3</sup>) overpakmester 1.10.48–31.5.52. <sup>4</sup>) tjf.u.l. 1.9.70–31.8.71. <sup>5</sup>) overpostbud II 1.6.56–31.1.57. <sup>6</sup>) kontortj. <sup>7</sup>) landpostbud 1.5.62–31.10.66. <sup>8</sup>) landpostbud 1.12.61–31.3.68.

Kontor og personale	Født	I nu-værende stilling	Overpakmester	Overpostbud		Postbud	Landpostbud	Fagprøve
				I	II (postpakmester)			
<i>(Helsingør)</i>								
postbud Alfred Boldsen.....	20.1.18	.....				1.4.72		
— John Flemming Bagger Jensen.....	16.4.40	.....				1.7.65	1.12.62	
overpostbud <sup>1</sup> Kaj David Nielsen.....	28.1.38	.....		1.7.69		1.5.63		
— <sup>1</sup> Børge Kirkegaard Mortensen.....	17.9.38	.....		1.7.69		1.5.63		
postbud Egon Johansen.....	30.6.40	.....				1.8.63		
— Gunnar Jørgensen.....	11.5.40	.....				1.9.63		
— Arne Skovgaard Eriksen.....	12.3.40	.....				1.11.66	1.12.63	
overpostbud Tage Skaarup.....	21.3.38	.....		1.7.69		1.4.64		
postbud Børge Johannes Larsen.....	24.3.38	.....				1.5.64		
— Peer Kurt Andreassen.....	3.1.43	.....				1.12.65	1.5.64	
— Karl Vagner Schmidt.....	1.1.39	.....				1.6.64		
— Werner Peter Schmidt.....	29.8.41	.....				1.7.64		
overpostbud Erik Hansen.....	2.8.43	.....		1.7.69		1.1.66		
postbud Poul Werner Jørgensen.....	1.12.39	.....				1.4.68	1.9.64	
— Bruno V lentin Zoller.....	27.8.41	.....				1.10.64		
— Ole Benny Jensen.....	5.12.43	.....				1.1.65		
overpostbud Jens Anders Viggo Hansen....	30.8.36	.....		1.7.69		1.4.68	1.10.65	
postbud <sup>1</sup> Svend Erik Høghøj Iversen.....	13.7.41	.....				1.8.72	1.4.66	
overpostbud Ole Gundelund Nielsen.....	20.6.42	.....		1.7.69		1.11.66	1.5.66	
postbud John Krarup Kjær.....	17.2.41	.....				1.8.66		
overpostbud <sup>1</sup> Arne Roswall.....	25.5.46	.....		1.10.72		1.6.68		
— <sup>1</sup> Leo Dalggaard Laursen.....	30.7.37	.....		1.3.71		1.6.67		
— <sup>1</sup> Kurt Nielsen.....	15.3.40	.....		1.4.72		1.1.68		
postbud Leif Johnsen.....	10.8.46	.....				1.11.68		
— Jens Peder Jensen.....	13.5.44	.....				1.2.69		
— Søren Bagge Andersen.....	5.11.45	.....				1.2.69		
overpostbud <sup>1</sup> Carl-Aage Rasmussen.....	24.1.48	.....		1.3.71		1.10.70		
postbud Ejner Henriksen.....	16.8.44	.....				1.9.69		
— Knud Erik Larsen.....	8.1.46	.....				1.2.70		
— Bent Daniel Andersen.....	23.3.49	.....				1.7.70		52/72
— Kjeld Frede Beck.....	1.4.44	.....				1.4.70		
— Mogens Christian Nygaard.....	12.8.47	.....				1.4.71		
— Carsten Mathiesen.....	1.7.50	.....				1.6.72		
— Ole Højfeldt Pedersen.....	15.12.47	.....				1.2.72		
— Erik-Walther Eskelund Jacobsen.....	21.7.47	.....				1.5.72		
— Hardy Christensen.....	26.6.43	.....				1.10.72		
landpostbud Kaj Emil Johansson (lr. 5)....	5.7.11	.....					1.2.48	
— Carlo Johannes Larsen (lr. 5).....	7.8.31	.....					1.9.52	
— Erik Christian Mathiesen (lr. 5).....	16.9.27	.....					1.4.55	
— Johannes Nielsen Madsen.....	15.11.35	.....					1.1.60	
— Arne Anton Andersen.....	30.4.37	.....				1.8.59	1.1.61	
— Vagn Erik Carlsen.....	1.11.42	.....					1.11.65	
— Erik Rudbeck Sørensen.....	16.2.38	.....				1.1.63	1.5.66	
— Mogens Ditlev Johansen.....	8.5.46	.....					1.6.67	
— Ove Wraa Pedersen.....	20.4.47	.....				1.5.68	1.3.70	
4 ledige postbudpladser								

<sup>1</sup>) kontortj.



Kontor og personale	Født	I nu-værende stilling	Overpakmester	Overpostbud		Postbud	Landpostbud	Fagprøve
				I	II (postpakmester)			
<b>Herlufmagle:</b>								
landpostbud Ejnar Andreas Petersen.....	11.9.30						1.11.56	
— Arne Mogens Christoffersen (lr. 5).....	22.9.27						1.3.57	
— Frank Erling Brændstrup.....	13.11.32						1.1.59	
— Kaj Preben Christoffersen.....	15.7.40						1.7.68	
— Jørgen Pedersen (lr. 6).....	16.5.42						1.7.68	
— Svend Aage Kristian Rasmussen.....	11.7.17						1.4.72	
<b>Hillerød:</b>								
postvagtimester Svend Harton Møller (lr. 14).....	18.11.13	1.4.61 <sup>1</sup>	1.1.44			1.2.43	1.4.39	41/42
— Verner Marinus Jørgensen (lr. 14).....	14.9.21	1.9.71 <sup>2</sup>	1.11.49			1.8.48	1.10.45	36/47
postbudformand Ingvar Christiansen (lr. 11)	9.6.29	1.10.71	1.9.57			1.3.53	.....	39/57
overpakmester Svend Aage Nørskov- Nielsen (lr. 8).....	17.11.19	.....	1.9.50 <sup>3</sup>			1.9.46	1.8.44	49/47
— Jens Peder Hinsch Mikkelsen (lr. 8).....	22.5.40	.....	1.9.67			1.6.63 <sup>4</sup>	.....	36/66
— Jens Martin Kviesgaard Kristensen (lr. 8)	6.12.37	.....	1.6.69			1.6.60	.....	47/64
kontorpakmester Georg Larsen.....	12.1.17	1.4.58			1.2.54	1.4.48	1.7.43	1.9.41
— Anders Peter Ingemann Jensen.....	29.7.17	1.4.61			1.7.54	1.4.49	1.1.44	1.1.42
— Jens Peter Petersen.....	2.12.24	1.4.65			.....	1.8.54	1.6.49	
— Lars Egon Henrik Nielsen.....	8.4.27	1.1.67			.....	.....	1.4.55	
— Ole Peter Sørensen.....	17.11.22	1.4.67			.....	.....	1.5.53 <sup>5</sup>	1.12.47
— Harry Gunnar Jensen.....	12.11.42	1.7.71			1.7.69	.....	1.3.65	
overpostbud Anders Laurits Larsen.....	27.5.17	.....			1.11.57	1.5.51	1.7.43	
— Knud Aage Ingemann Jensen.....	20.2.21	.....			.....	1.11.53	1.2.46	
— Poul Erik Nielsen.....	17.12.23	.....			.....	1.3.54	1.6.49	1.11.47
— Etlar Sylvan Hansen.....	19.6.23	.....			.....	1.8.56	1.7.47	
— Marinus Peter Jørgensen.....	13.2.28	.....			1.4.64	.....	1.6.49	
— Poul Kalmer Højerby.....	18.8.27	.....			1.4.64 <sup>6</sup>	.....	1.6.50	
— Henning Ejvind Ottosen.....	18.7.27	.....			1.4.64	1.11.53	1.4.51	
— Knud Hjalmar Viggo Swensson.....	3.5.12	.....			1.4.64	1.4.62	1.12.49	
— Erik Andersen.....	10.6.35	.....			1.7.69	1.10.57	.....	
— Johannes Andersen.....	31.12.35	.....			1.7.69	1.4.58	.....	
— Egon Lyng Andersen.....	8.7.32	.....			1.7.69	1.2.57	.....	
— Leif Christian Dalgaard Holst.....	29.10.34	.....			1.7.69	1.3.58	.....	
— Kjeld Richard Nielsen.....	18.7.33	.....			1.10.72	1.8.58	.....	
— Martin Emanuel Jakobsen.....	15.7.34	.....			1.12.70	1.8.61	1.5.58	
— Johannes Kejstrup Rasmussen.....	22.10.35	.....			1.10.72	1.11.65	1.11.58	
— Jørgen Axel Løfgreen.....	8.6.42	.....			1.1.72	1.10.64	.....	
— Ove Andersen.....	20.12.40	.....			1.10.72	1.12.63	.....	
— Niels Boe Nielsen.....	3.3.40	.....			1.7.69	1.6.64	.....	
— <sup>7</sup> Carl Christian Petersen.....	27.1.40	.....			1.11.70	1.8.64	.....	
postbud Arnold Jensen.....	8.7.40	.....			.....	1.8.65	.....	
— Frank Helge Møller Jensen.....	21.7.46	.....			.....	1.5.68	.....	
— Frede Jørgensen.....	30.1.45	.....			.....	1.2.68	.....	
— Bent Tscherning Grundtvig Væversted Nielsen.....	1.7.42	.....			.....	1.4.68	.....	
— Kaj Nielsen.....	2.5.40	.....			.....	1.5.68	.....	
— Per Helmuth Panduro.....	5.2.42	.....			.....	1.9.68	.....	
— Arne Ellegaard Madsen.....	30.6.45	.....			.....	1.12.68	.....	
— Flemming Kaas Rahbek.....	23.7.44	.....			.....	1.12.68	.....	
overpostbud <sup>7</sup> Christian Peter Lynge.....	1.2.48	.....			1.8.71	1.11.69	.....	

<sup>1</sup>) pakmesterformand 1.12.47, postbudformand 1.5.52. <sup>2</sup>) postbudformand 1.6.62. <sup>3</sup>) postbudformand 1.9.68–28.2.71. <sup>4</sup>) u.f.nr. 1.1.–30.11.65. <sup>5</sup>) kontorpakmester 1.4.64–28.2.66. <sup>6</sup>) kontorpakmester 1.4.66–31.5.71. <sup>7</sup>) kontortj.

Kontor og personale	Født	I nuværende stilling	Overpakmester	Overpostbud		Postbud	Landpostbud	Fagprøve
				I	II (postpakmester)			
<i>(Hillerød)</i>								
overpostbud <sup>1</sup> Kjeld Christian Beining	29.3.46			1.9.71		1.3.69		
postbud Poul Slotsgaard	24.11.45					1.7.69 <sup>2</sup>		
— Erling Riis Olesen	16.10.41					1.10.69 <sup>3</sup>		
overpostbud <sup>1</sup> Poul Mikkelsen	14.3.40			1.9.71		1.3.71		
— <sup>1</sup> Peder Simon Christoffersen	26.11.48			1.4.72		1.6.71		
— <sup>1</sup> Niels Christian Andersen	18.7.48			1.10.72		1.2.72		
postbud Leif Pedersen	21.3.52					1.4.72		
— Ole Stefan Kostecka Jacobsen	20.2.49					1.5.72		
— Jørn Thomas Jørgensen	25.1.40					1.8.72		
landpostbud Henning Peter Rasmussen (lr. 5)	28.5.18						1.12.43	
— Niels Peter Helmer Mortensen (lr. 5)	2.3.20						1.5.46	
— Knud Verner Hansen (lr. 5)	8.12.24						1.5.48	
— Tage Vagn Jørgensen (lr. 5)	1.12.25						1.2.49	
— Welton Green Hansen (lr. 5)	30.1.24						1.5.49	
— Hans Villy Mortensen (lr. 5)	13.4.24						1.6.49	
— Knud Madsen	8.7.31						1.12.57	
— Bent Peer Hansen	8.2.37						1.2.61	
— Kai Erik Pedersen	19.8.40					1.12.62 <sup>4</sup>	1.3.65	
— Henry Boysen	14.7.37						1.6.65	
— Jørgen Pilgaard Pedersen (lr. 6)	16.3.41						1.5.66	
— Birger Lennard Steen Langfrits	6.12.44						1.8.66	
— Karl Erik Madsen	10.9.43						1.5.67	
— Bjarno Schiller Nielsen (lr. 6)	7.3.48						1.4.69	
— Tage Christian Bernhard Eriksen	31.3.47					1.10.70	1.12.70	
— Henning Bak Ladefoged	13.12.46						1.3.72	
— Hans Jørgen Pedersen	22.1.42						1.3.72	
— Fredic Haurum Frantzen	30.1.47					1.3.72	1.9.72	
4 ledige postbudpladser								
<b>Holbæk:</b>								
postvagtimester Aage Ingeman								
— Sørensen (lr. 14)	15.10.21	1.9.68 <sup>5</sup>	1.10.48			1.11.45		43/47
overpakmester Hans Aage Larsen (lr. 8)	24.10.17			1.2.48		1.4.46	1.4.42	36/47
— Per Christian Jensen (lr. 8)	17.6.25			1.6.51		1.3.48	1.9.46	45/51
kontorpakmester Jens Frederik Ernst								
— Christensen	28.5.09	1.4.58		1.12.49	1.4.39	1.5.36	1.1.35	
— Leif Dalmoss Olsen	15.5.20	1.4.66				1.6.48	1.6.44	
— Poul Ejnar Sørensen	19.8.29	1.9.68				1.11.54	1.8.51	
— Verner Børge Nielsen	5.5.28	1.9.68				1.3.67	1.3.53	
— Henry Okkels Jensen	26.10.27	1.4.69				1.4.64	1.12.61	1.6.51
— Bent Larsen	28.7.34	1.3.71				1.7.69	1.9.57	
overpostbud Niels Verner Nielsen	25.10.10			1.4.53	1.5.50	1.3.38	1.10.36	
— Lars Seier Ovgård Petersen	4.8.15				1.4.50	1.10.40		
— Aage Henning Hansen	7.7.21				1.4.53	1.8.45		
— Jens Peter Petersen	2.11.19				1.12.53	1.11.48	1.5.45	
— Ejgil Vesterlund Petersen	18.2.24				1.8.54	1.2.49	1.5.48	
— Hans Helge Nygaard Pedersen	18.4.25				1.4.64	1.2.50		
— Johord Alfast Henriksen	6.2.27				1.4.64	1.7.51		
— Kai Jensen	13.11.26				1.6.67	1.6.53		
— Svend Åge Rasmussen	17.3.31				1.4.68	1.10.54		

<sup>1</sup>) kontortj. <sup>2</sup>) overpostbud 1.9.71–29.2.72. <sup>3</sup>) overpostbud 1.9.71–31.8.72. <sup>4</sup>) u.f.nr. 1.11.–30.11.64. <sup>5</sup>) postbudformand 1.9.62

Kontor og personale	Født	I nu-værende stilling	Overpak-mester	Overpostbud		Postbud	Land-postbud	Fag-prøve
				I	II (postpak-mester)			
<i>(Holbæk)</i>								
overpostbud Bent Erik Kristiansen .....	2.5.31	.....	.....	1.7.69		1.4.56		
— <sup>1</sup> Svend Ove Thiesen .....	11.3.37	.....	.....	1.7.69		1.2.62		
postbud Hans Ove Hansen .....	2.9.36	.....	.....			1.4.62		
overpostbud Jørgen Toftegaard Andersen ..	3.3.40	.....	.....	1.7.69		1.4.62		
— Henning Vagn Thomsen .....	1.10.40	.....	.....	1.7.69		1.3.63		
— Jens Kristian Christensen .....	2.2.37	.....	.....	1.3.71		1.12.63		
— <sup>1</sup> Ib Bøge Jensen .....	17.8.40	.....	.....	1.7.69		1.2.64		
— Frederik Jensen .....	5.5.38	.....	.....	1.10.72		1.8.64		
— Jens Erik Strand Nielsen .....	23.5.41	.....	.....	1.10.72		1.12.64		
postbud Mogens Nielsen .....	11.4.44	.....	.....			1.8.66		
— Leo Jean Johansen .....	19.10.41	.....	.....			1.3.66		
— Steen Nielsen .....	6.2.44	.....	.....			1.4.67		
overpostbud <sup>1</sup> Kurt Kjær Clausen .....	11.5.42	.....	.....	1.7.69		1.5.67		
postbud Henning Carsten Petersen .....	6.1.47	.....	.....			1.3.69		
— Ejner Frederiksen .....	27.5.45	.....	.....			1.5.68		
— Torben Bergstrøm Hansen .....	2.6.44	.....	.....			1.6.68		
overpostbud <sup>1</sup> Keld Sønderstgaard Sørensen ..	14.9.48	.....	.....	1.3.71		1.8.70		
postbud <sup>1</sup> Leif Erik Olsen .....	6.11.49	.....	.....			1.1.72		
landpostbud Holten Henriksen (lr. 5) .....	18.7.07	.....	.....				1.1.38	
— Povl Skovgaard Pedersen (lr. 5) .....	26.10.12	.....	.....				1.6.38	
— Frederik Villefrance Pedersen (lr. 5) .....	26.1.20	.....	.....				1.2.44	
— Jens Paul Hansen (lr. 6) .....	30.1.20	.....	.....				1.2.44	
— Egon Christensen (lr. 5) .....	17.9.22	.....	.....				1.4.46	
— Anders Johansen (lr. 5) .....	12.11.22	.....	.....				1.4.46	
— Erik Michael Jensen (lr. 5) .....	10.6.23	.....	.....				1.10.47	
— Otto Thorkild Christiansen (lr. 5) .....	8.11.24	.....	.....				1.2.49	
— Johannes Johansen (lr. 5) .....	30.5.26	.....	.....				1.2.50	
— Johan Kristoffer Larsen (lr. 5) .....	9.10.29	.....	.....				1.11.50	
— Bent Otto Henning Jensen (lr. 5) .....	15.2.29	.....	.....				1.12.50	
— Egon Pauli Ovesen (lr. 5) .....	27.10.26	.....	.....				1.3.51	
— Aage Verner Nielsen (lr. 5) .....	2.8.30	.....	.....				1.9.51	
— Poul Jørgen Andersen (lr. 5) .....	6.3.30	.....	.....				1.10.52	
— Knud Eskild Sørensen (lr. 5) .....	27.2.27	.....	.....			1.4.48 <sup>2</sup>	1.1.52	
— Orla Rosenquist Hansen (lr. 5) .....	17.5.31	.....	.....				1.7.54	
— Jens Erik Nikolaj Olsen (lr. 5) .....	1.3.31	.....	.....				1.5.56	
— Carlo Viggo Poulsen .....	4.4.35	.....	.....				1.9.57	
— Richard Ejler Frederiksen .....	18.1.30	.....	.....				1.6.56	
— Verner Frederiksen .....	9.6.34	.....	.....				1.12.57	
— Henning Anders Peter Jørgensen (lr. 6) ..	27.10.36	.....	.....				1.1.59	
— Villy Tecza .....	22.6.35	.....	.....				1.6.59	
— Børge Kurt Larsen .....	25.8.35	.....	.....				1.10.59	
— Carl Harry Sandberg Madsen .....	17.5.35	.....	.....				1.8.60	
— Asbjørn Møller Petersen .....	6.1.40	.....	.....				1.9.64	
— Henry Bøgelund Hansen .....	21.4.25	.....	.....				1.4.72	
— Adolf Damsgaard Jensen .....	7.11.34	.....	1.10.62 <sup>3</sup>	1.7.69		1.6.57	1.1.71	48/60
<b>Hornbæk:</b>								
overpostbud Willy Vagn Petersen .....	29.5.23	.....	.....	1.4.64		1.11.50	1.7.48	
— Knud Vejby Jensen .....	6.10.25	.....	.....	1.4.64		1.1.56	1.4.51	
— Flemming Allin Andersen .....	19.5.31	.....	.....	1.5.68		1.5.64	1.6.56	
postbud Ib Jensen .....	10.11.45	.....	.....			1.2.68		
— Ejnar Nielsen .....	7.10.45	.....	.....			1.1.69		

<sup>1</sup>) kontortj. <sup>2</sup>) u.f.nr. 1.10.51–30.9.52. <sup>3</sup>) postbud 1.11.62.

Kontor og personale	Født	I nuværende stilling	Overpakmester	Overpostbud		Postbud	Landpostbud	Fagprøve
				I	II (postpakmester)			
<i>(Hornbæk)</i>								
landpostbud Aksel Johannes Vestergren Jensen.....	19.12.33						1.3.58	
— Alex Sejr Johansen.....	10.10.30						1.11.61	
— Niels Otto Jensen.....	1.9.43						1.7.66	
— Poul Jørgensen.....	19.8.37						1.10.66	
<b>Husteded:</b>								
overpostbud Anders Børge Olsen.....	31.5.20			.....	1.1.52	1.7.45		
— Carl Jørgen Andersen.....	20.5.21				1.4.64	1.5.47	1.1.47	
— Edvard Jørgen Pedersen.....	13.10.25				1.4.64	1.4.62	1.11.49	
postbud Poul Leif Holte.....	20.1.30					1.11.54 <sup>1</sup>		
— Kurt Rasmussen.....	8.5.34					1.6.72	1.6.58	
landpostbud Hans Erik Hald Pedersen.....	10.11.40						1.5.64	
1 ledig postbudplads.....								
<b>Høng:</b>								
overpostbud Kurt Kristian Rosenkrantz Hansen.....	8.4.27				1.4.64	1.2.51		
— Egon Stig Christensen.....	23.12.33				1.7.69	1.6.64	1.4.56	
postbud Erik Frede Viggers.....	28.4.44					1.8.69		
— Ove Verner Henriksen.....	13.5.45					1.9.70		
landpostbud Karl Povl Larsen (lr. 5).....	5.6.08						1.8.38	
— John Fridan Jørgensen (lr. 5).....	23.4.28						1.9.52	
— Erik Hansen.....	13.3.37						1.11.59	
<b>Hørsholm:</b>								
postbudformand Carlo Sørensen Østergaard (lr. 11).....	23.3.24	1.2.64	1.9.49			1.2.47		47/49
kontorpakmester Svend Aage Rasmussen...	4.1.19	1.4.66			1.4.64	1.9.62	1.10.43	
— Willy Olesen Nørgaard.....	4.6.43	1.9.71			1.7.69	1.7.65		
overpostbud Niels Juel Andersen.....	23.12.15				1.4.55	1.2.48	1.6.43	1.10.41
— Svend Peder Andersen.....	1.7.21				1.4.64	1.7.50		
— Evald Vestergaard.....	30.1.38				1.7.69	1.5.60		
— Viktor Rosenkrans Poulsen.....	19.12.39				1.7.69	1.1.64		
— Vagn Johannes Christensen.....	14.10.23				1.10.72	1.4.72		
postbud Vagn Frederiksen.....	11.6.43					1.6.66		
— Jens Peter Ry Trans.....	29.6.38					1.11.66		
overpostbud Henning Arne Rasmussen.....	5.4.39				1.7.69	1.2.64 <sup>2</sup>		
— Vagn Primdahl Jensen.....	3.6.44				1.10.72	1.6.67		
postbud <sup>3</sup> Verner Sigurd Hansen.....	16.9.42					1.12.67 <sup>4</sup>		
overpostbud <sup>3</sup> Ejgil Skovsted Henriksen.....	12.4.45				1.1.71	1.4.68		
postbud Kaj Kamp Jensen.....	24.5.45					1.1.69		
overpostbud <sup>3</sup> Hans Jakob Hansen.....	31.7.44				1.1.71	1.2.69		
postbud Jens-Christian Højberg Jensen.....	19.8.45					1.3.69		
overpostbud <sup>3</sup> Palle Thyge Glerup.....	14.6.44				1.11.71	1.9.70		50/72
— <sup>3</sup> Lars Bach Nielsen.....	18.4.48				1.6.72	1.2.72		
postbud Aage Wittenkamp.....	28.4.44					1.4.72		
— Paul Jacobsen.....	30.8.44					1.5.72		
— Kresten Aabenhus Andersen.....	16.6.48					1.6.72		
— Jørgen Høgh.....	30.12.46					1.8.72		

<sup>1</sup>) overpostbud II 1.10.55, overpostbud 1.4.58, kontorpakmester 1.4.63–31.12.70. <sup>2</sup>) ude af post- og telegrafv. 1.12.65–31.10.68.  
<sup>3</sup>) kontortj. <sup>4</sup>) overpostbud 1.1.71–30.4.72.

Kontor og personale	Født	I nu-værende stilling	Overpakmester	Overpostbud		Postbud	Landpostbud	Fagprøve
				I	II (postpakmester)			
<b>(Hørsholm)</b>								
landpostbud Hans Christian Andersen (lr. 5)	10.11.24						1.11.49	
— Poul Pedersen (lr. 5)	27.6.30					1.4.57	1.11.55 <sup>1</sup>	
— Lykke Christensen	31.7.20						1.4.72	
— Jens Peter Hauge Jensen	6.5.49					1.3.72	1.7.72	
2 ledige postbudpladser								
<b>Jyderup:</b>								
overpostbud Hans Kjeld Rasmussen	21.12.21			1.5.65		.....	1.11.48	
postbud John Peter Jensen	8.1.40					1.12.64		
— Alvin Arthur Freyberg	29.11.46					1.1.68		
— Torben Weinreich Madsen	14.4.47					1.10.72		
landpostbud Kjeld Aage Frede Hansen (lr. 5)	9.7.23						1.4.46	
— Hans Georg Jensen (lr. 5)	10.2.27						1.7.48	
— Jens Egon Larsen (lr. 5)	9.6.19						1.2.49	
— Otto Egon Nielsen (lr. 5)	24.2.28						1.1.51	
— Knud Thomassen (lr. 5)	18.9.27						1.2.51	
— Elvig Gybel Jensen (lr. 5)	12.9.28						1.2.51	35/54
— Kurt Nielsen	11.3.29						1.7.51	
— Niels Peter Jørgensen	12.2.28						1.12.51	
— Gunnar David Svendsen (lr. 5)	29.6.28						1.3.57	
— Mogens Peter Hansen (lr. 5)	4.4.32						1.5.57	
— Povl Erik Olsen	11.2.34						1.9.58	
— Erik Hansen	5.10.35						1.11.60	
— John Jespersen	31.1.39						1.10.65	
— Helmer Møller	28.6.38					1.11.63	1.4.69	
<b>Jægerspris:</b>								
overpostbud Karl Stephan Johansen	9.2.22			1.4.64		1.2.49	1.9.46	
— Albert Persson	8.4.23			1.4.64		1.10.63	1.7.50	
postbud Bent Petersen	27.11.31					1.10.70	1.12.57	
landpostbud Aksel Edvin Balthervin (lr. 6)	29.7.10						1.9.38	
— Jens Kristian Børge Mehr (lr. 5)	4.8.13						1.4.39	
— Lars Henning Christensen (lr. 5)	17.1.29						1.2.55	
— Holger Emanuel Karl Larsen (lr. 5)	13.1.30						1.7.55	
— Niels-Ebbe Nielsen	19.5.44						1.9.67	
— Orla Simonsen	7.8.25			1.3.55		1.3.50	1.12.70	
<b>Kalundborg:</b>								
postbudformand Svend Aage Møller								
Rasmussen (lr. 11)	4.3.20	1.4.62	1.10.48			1.2.47	1.4.44	47/47
kontorpakmester Erling Bohn Ostfeldt	29.8.29	1.4.66				1.12.53	1.3.53	
— Bent Graversen	6.8.34	1.5.68				1.10.58		
— Ib Vagn Hansen	15.4.36	1.12.68				1.3.61		
— Peter Bisgaard Nielsen	10.9.41	1.9.71				1.3.65		
overpostbud Aksel Dargo Andersen	20.3.20			1.11.54 <sup>2</sup>	1.1.49	1.4.47	1.6.45	
— Carl Rudolf Christensen	29.12.07			1.9.57	1.5.47	1.7.36		
— Hans Lundsgaard Kristiansen	28.6.22				1.11.53	1.7.47		
— Emil Verner Jørgensen	5.3.27				1.11.54	1.4.51		
— Rud Engelhard Jensen	21.10.25				1.9.57	1.10.49		
— Aage Laurids Truelsen	7.2.18			1.4.64		1.6.49	1.1.48	
— Jens Bøgh Petersen	30.12.25			1.4.64		1.10.50		

<sup>1</sup>) landpostbud 1.11.58. <sup>2</sup>) kontorpakmester 1.4.61–30.11.68.



Kontor og personale	Født	I nu-værende stilling	Overpakmester	Overpostbud		Postbud	Landpostbud	Fagprøve
				I	II (postpakmester)			
<i>(Kalundborg)</i>								
overpostbud Knud Bjarne Andersen	4.2.31			1.1.67		1.1.53		
— Osvald Emil Brask	1.2.30			1.4.68		1.10.55	1.2.55	
— Bent Hansen	12.2.35			1.10.72		1.8.65	1.8.59	
— Frede Erik Hansen	8.11.33			1.7.69		1.9.62		
— Børge Christiansen	12.3.40			1.7.69		1.2.63		
— Martin Carl August Andreassen	5.8.21			1.10.72		1.4.72		
— Arvid Grausen	12.11.39			1.7.69		1.1.65		
— <sup>1</sup> Ole Jordy Larsen	18.4.37			1.9.71		1.7.68		
— <sup>1</sup> Preben Aagaard Christiansen	1.12.47			1.9.71		1.12.68		
postbud Gert Bøggild Henriksen	7.8.43					1.8.69		
overpostbud <sup>1</sup> Arne Lejf Olsen	13.6.48			1.5.72		1.4.72		
postbud Ebbe Preben Jørgensen	30.7.47					1.8.72		
— Engfred Wilken Andreassen	28.12.49					1.10.72		
landpostbud Karl Henrik Nielsen (lr. 5)	14.4.20						1.5.44	
— Ulrik Johan Hansen (lr. 5)	10.12.21						1.1.46	
— Børge Sterno Kure (lr. 5)	9.9.24						1.6.49	
— Niels Verner Guldborg Hansen (lr. 6)	1.1.26						1.4.50	
— Orla Helmuth Stahl Nielsen (lr. 5)	19.4.24						1.5.50	
— Ove Brendstrup (lr. 5)	8.8.27						1.6.52	
— Jørgen Pedersen (lr. 6)	26.5.31						1.6.52	48/5
— Karl Kristian Jensen (lr. 6)	19.3.31						1.2.54	
— Hans Henry Hansen Teglskov (lr. 5)	21.11.31						1.5.57	
— Tage Uffe Hansen	27.1.34						1.6.58	
— Hans Erik Jakobsen	7.6.33						1.3.59	
— Erling Bruun Olsen (lr. 6)	16.11.35						1.9.59	
— Harry Thorkild Kristensen (lr. 6)	10.11.39						1.7.62	
— Osvald Emil Brask	1.2.30			1.4.68		1.10.55	1.2.55	
— Bent Eigild Neumann Nielsen	20.1.31						1.4.72	
— Jens Erik Hansen	15.4.45						1.10.69	
— Torben Bøgh Petersen	26.2.49						1.6.70	
1 ledig postbudplads								
<b>Korsør:</b>								
postbudformand Erik Ejvind Andersen (lr. 11)	8.7.26	1.7.66	1.7.54			1.8.51		37/52
kontorpakmester Svend Aage Nielsen	20.8.22	1.4.63			1.9.48	1.4.46		
— Villy Harald Kürstein	21.2.25	1.4.65			1.12.54	1.6.50		
— Kaj Svendsen	19.8.37	1.7.68				1.11.61		
overpostbud Anders Kristian Rikard Frederiksen	8.9.19			1.11.54	1.12.50	1.7.47		
— Evald Sigurd Olsen	27.4.16				1.9.48	1.12.41		
— Thorvald Ingemann Jørgensen Møller	19.5.30			1.4.68		1.1.55		
— Hans Helge Hansen	29.12.30			1.11.68		1.11.55		
— Levin Peter Nielsen	16.8.31			1.5.69		1.5.56		
— Hans Vagner Hjortkjær Mortensen	5.2.34			1.7.69		1.11.57		
— Svenning Bo Fuglsbjerg Andersen	31.5.36			1.7.69		1.9.60		
— Bent Grønnegaard Lauridsen	27.5.35			1.10.72		1.11.58 <sup>3</sup>		45/63
— Arne Reinholdt Jacobsen	27.3.35			1.7.69		1.10.61		
postbud Ib Johansen	5.10.43					1.7.66		
— Ejvind Johansen	21.2.40					1.2.67 <sup>4</sup>		38/68
— Leif Roland Johansen	3.4.41					1.3.67		
overpostbud Lejf Nielsen	1.3.42			1.7.69		1.3.67		

<sup>1</sup>) kontortj. <sup>2</sup>) landpostbud 1.4.72. <sup>3</sup>) tjf.u.l. 1.9.69–31.8.71. <sup>4</sup>) overpakmester 1.10.68–31.7.70.

Kontor og personale	Født	I nu- værende stilling	Over- pak- mester	Overpostbud		Postbud	Land- postbud	Fag- prøve
				I	II (postpak- mester)			
<i>(Korsør)</i>								
overpostbud <sup>1</sup> Per Laust Jensen	12.11.44				1.7.69 <sup>2</sup>			
postbud Svend Herman Carlsen	7.7.43							1.11.69
— Preben Olsen	6.6.46							1.2.70
— John Ole Kieler	31.8.42							1.3.71
— *Sten Mogens Hansen	17.8.44							1.1.72
landpostbud Alex Halfdan Christiansen	26.5.32							1.2.59
— Peder Olav Lunding	14.2.37							1.3.61
— Svend Aage Hansen	25.12.36							1.6.62
— Erik Torben Ralsted	17.9.39							1.11.62
— Jens Jørgen Nielsen	9.12.41							1.1.65
— Christian Michael Reenberg (lr. 5)	11.12.27				1.4.64		1.1.49	1.2.69
<b>Køge:</b>								
postvagtmester Poul Kristian Hansen (lr. 14)	28.9.22	1.10.71 <sup>3</sup>	1.6.51				1.10.48	..... 42/50
postbudformand Kristian August Børge Jensen (lr. 11)	29.6.08	1.4.61	1.6.39				1.11.36	1.7.36 35/38
overpakmester Flemming Jul Nielsen (lr. 8)	18.6.42		1.6.66				1.9.63	..... 41/65
kontorpakmester Hans Povl Gustav Larsen	24.11.12	1.4.61			1.4.50	1.10.46	1.7.42	1.1.37
— Niels Herman Andersen	30.4.17	1.4.64				1.12.47	1.1.46	1.5.41
— Frode Ivert Bøgedal	26.11.13	1.4.65				1.9.55	1.1.48	
— Niels Aagaard Larsen	8.12.29	1.12.67					1.5.54	
— Jens Kristian Jensen	20.3.34	1.9.68					1.2.58	
overpostbud Gerhard Folmer Johannes Christensen	23.8.11				1.4.53	1.4.46	1.9.36	
— Rudolf Egon Winther	8.5.22				.....	1.4.53	1.11.46	1.4.46
— Peter Erik Tornø Hansen	8.1.23					1.4.64	1.6.48	
— Knud Herløv Christensen	11.10.24					1.4.64	1.1.50	
— Niels Kristian Kristensen	31.8.28					1.4.64	1.5.50	
— Hans Julius Sonberg Nielsen	4.3.29					1.4.64	1.10.51	
— Poul Jensen	10.9.23					1.4.64	1.3.52	
— Axel Henning Dige	28.9.25					1.5.67	1.5.53	
— Knud Henriksen	11.12.26					1.10.68	.....	1.11.51
— <sup>1</sup> Henning Ove Olsen	23.7.34					1.7.69	1.5.58	
postbud Mogens Arne Ulrik Nielsen	7.6.35					.....	1.6.72	1.12.59
overpostbud <sup>1</sup> Karl Henrik Olesen	27.2.34					1.1.71	1.7.61	
postbud Finn Lemvig	13.5.41					.....	1.6.63	
— Svend Pedersen	20.12.38					.....	1.8.72	1.1.64
overpostbud Torben Jensen	15.3.37					1.7.69	1.2.65	
postbud Elith Lindhardt Andersen	11.10.39					.....	1.8.72	1.10.65
— Egon Børge Pedersen	29.4.43					1.7.69	1.1.66	
— Otto Wagner Petersen	25.1.42					1.7.69	1.8.67	
postbud Thomas Hansen	4.1.44					.....	1.2.68	
— Frits Andreas Hougaard Nielsen	25.7.45					.....	1.8.72	1.7.68
overpostbud <sup>1</sup> Alex Flemming Holm	14.8.45					1.1.71	1.8.68	
— Elo Kurt Rasmussen	21.5.46					1.10.72	1.10.68	
— William Charly Nielsen	31.12.43					1.10.72	1.3.69	
postbud Poul Erik Poulsen	25.7.41					.....	1.3.69	
— Kaj Erling Madsen	4.12.38					.....	1.6.69	
— Hardy Egon Jensen	10.9.48					.....	1.10.69	
— Svend Aage Stolpe Andersen	18.10.44					.....	1.11.69	
— Kaj Erik Albrechtsen	13.4.49					.....	1.6.71	

<sup>1</sup>) kontortj. <sup>2</sup>) tj.f.u.l. 1.10.–31.10.70. <sup>3</sup>) postbudformand 1.11.65.

Kontor og personale	Født	I nuværende stilling	Overpakmester	Overpostbud		Postbud	Landpostbud	Fagprøve
				I	II (postpakmester)			
<b>(Køge)</b>								
postbud Ivan Ploug Jacobsen.....	18.6.49					1.7.70		
— Ivan Michael Mortensen.....	12.2.47					1.7.70		
— Allan Caspersen.....	9.1.50					1.8.72	1.1.72	
— Alf Andersen.....	24.8.50					1.9.71		
— Arno Flemming Nielsen.....	24.4.50					1.10.71		
— Hølgert Høgsbro Rebien.....	30.6.48					1.10.71		
— Ole Hans Ring.....	13.1.45					1.1.72		
— Svend-Aage Kristensen.....	14.1.46					1.3.72		
— Frede Larsen.....	5.5.45					1.6.72		
— Jørn Damlund.....	24.9.46					1.7.72		
landpostbud Frederik Kristian Hansen (lr. 5)	7.9.06							1.4.36
— Jens Evald Jeppesen (lr. 5).....	13.8.15							1.9.39
— Aksel Albert Ebbe Rasmussen Bagge (lr. 5).....	27.10.17							1.11.41
— Carl Egon Larsen (lr. 5).....	26.9.21							1.1.48
— Hans Tage Henriksen (lr. 5).....	28.11.22							1.6.48
— Jørgen Asger Pedersen (lr. 5).....	18.2.27							1.4.50
— Erik Sørensen (lr. 5).....	26.12.27							1.11.52
— Jørgen Ludvig Hammerum (lr. 6).....	22.5.30							1.4.53
— Cai Anker Hansen (lr. 5).....	22.11.23							1.7.56
— Knud Anker Larsen (lr. 6).....	21.4.33							1.12.58
— Erik Tage Olsen.....	2.9.32							1.3.59
— Mogens Gerner Hansen.....	2.4.31							1.6.59
— Knud Børge Hansen.....	19.3.37							1.8.61
— Ole Peter Vejvad Kjær (lr. 5).....	12.11.28			1.3.58		1.11.51		1.2.63
— Erik Palle Sørensen.....	20.1.42							1.2.65
— Arne Kristian Frederiksen.....	18.2.27							1.4.72
— Aksel Andersen.....	2.6.39							1.8.67
— Kurt Ivan Olsen.....	15.3.44							1.10.67
— Aage Bent Nielsen.....	1.1.39							1.1.69
— Jørn Ove Bagge Hansen.....	22.1.44							1.2.69
— Tage Olsen.....	13.4.40							1.5.69
— Poul Henriksen.....	25.2.42					1.6.71		1.3.72
— Leo Jakob Jensen.....	21.6.44							1.6.71
— Carsten Bressendorff.....	2.6.49							1.2.72
2 ledige postbudpladser								
<b>Lundby:</b>								
landpostbud Hans Tage Frederiksen (lr. 5)...	14.9.09							1.2.37
— Verner Nielsen (lr. 5).....	27.7.12							1.4.41
— Poul Verner Christensen (lr. 5).....	13.7.22							1.5.47
— Gert Olsen (lr. 6).....	15.12.25							1.11.50
— Hans Aage Christensen (lr. 6).....	5.5.31							1.4.56
— Egon Orla Jacobsen (lr. 6).....	25.5.41							1.9.64
— Klaus Rune Bentsen.....	7.2.45							1.1.67
— Torben Nielsen.....	2.8.41							1.7.69
<b>Maribo:</b>								
overpakmester Kaj Ole Thomsen (lr. 8)....	22.12.25		1.6.52			1.6.49		46/51
kontorpakmester Jens Peter Poul Johannes Matzen.....	23.11.13	1.4.63		1.7.56	1.4.46	1.2.40	1.1.38	
— Anton Johannes Jensen.....	21.11.14	1.4.64			1.8.56	1.12.45	1.6.40	
— Bernt Erling Jakobsen.....	24.8.27	1.4.65		1.4.64	1.12.52	1.9.50		
overpostbud Svend Teodor Jensen.....	14.10.09				1.12.52	1.12.45	1.12.38	
— Poul Villy Rasmussen.....	28.3.20			1.4.64		1.3.49	1.4.44	

Kontor og personale	Født	I nu-værende stilling	Overpakmester	Overpostbud		Postbud	Landpostbud	Fagprøve
				I	II (postpakmester)			
<i>(Maribo)</i>								
overpostbud Hans Arne Wolsing Rasmussen	17.4.27			1.4.64		1.8.51	1.7.48	
— Børge Emil Jensen	8.6.27			1.12.66		1.9.56	1.12.52	
— Georg Vagn Gregersen	6.8.28			1.7.67		1.8.60	1.6.53	
postbud Egon Vagn Pedersen Kjæp	24.2.37					1.1.64	1.3.62	
— Poul Norin Christensen	11.1.38					1.1.64	1.6.62	
— Hans Otto Hemmingsen	10.4.37					1.6.62		
— Poul Henning Larsen	6.4.42					1.8.65		
— Mogens Kurt Siersen Kruse	31.3.45					1.1.67		
— Arne Bent Ellehammer	21.12.41					1.8.68		
— *Bent Børge Rasmussen	1.6.43					1.4.71		
— *Kurt Krøl Christensen	3.3.47					1.11.71		
landpostbud Svend Leo Jørgensen (lr. 5)	5.6.13						1.11.39	
— Anders Ragnvald Sørensen (lr. 5)	24.7.16						1.8.41	
— Børge Johan Marius Feltsen (lr. 5)	28.3.15						1.3.43	
— Hans Ove Rasmussen (lr. 5)	4.10.17						1.11.45	
— Knud Nielsen (lr. 5)	4.7.22						1.8.47	
— Karl Jørgensen (lr. 5)	1.5.22						1.3.48	
— Edvard Gunner Larsen (lr. 5)	10.5.17						1.11.49	
— Kristian Kristensen	28.11.15						1.12.48	
— Svend Børge Dejn Jensen (lr. 5)	13.8.28						1.4.50	
— Niels Edmund Folmer Carlsson (lr. 5)	1.4.19					1.5.47	1.8.51	
— Hans Jakob Petersen (lr. 5)	15.12.29						1.5.54	
— Ole Jensen	8.10.26						1.9.55	
— Kristian Trøjborg Hansen (lr. 5)	9.11.29						1.11.55	
— Hans Peter Frede Hansen	13.4.33						1.11.56	
— Verner Nilsson	14.8.35						1.6.59	
— Ib Egon Hansen	1.12.38						1.11.61	
— Ole Jørgen Larsen	10.12.37						1.8.62	
— Jørn Olaf Nielsen	27.11.40						1.12.63	
— Børge Hvid	10.11.43						1.9.66	
— Erik Nielsen	15.3.39						1.6.67	
— Rasmus Verner Kristiansen	13.4.44						1.4.68	
— John Rene Krøl Christensen	13.2.44					1.11.67	1.11.69	
<b>Mern:</b>								
overpostbud Hans Peter Willy Carlsen	18.6.18			1.4.64		1.7.42		
landpostbud Gunner Ernst Petersen (lr. 5)	19.10.17						1.11.44	
— Mogens Andersen	22.9.36						1.5.61	
— Kurt Flemming Østergaard	6.12.39						1.6.68	
<b>Nakskov:</b>								
postvagtmester Verner Ingemann								
Olsen (lr. 14)	8.11.26	1.9.68 <sup>1)</sup>	1.10.55		1.4.50	1.2.49		45/53
overpakmester Carl Emil Pedersen								
Kragh (lr. 8)	26.7.37		1.12.63			1.11.59		45/62
— Ole Holst Nielsen (lr. 8)	8.4.41		1.5.65			1.11.62		40/64
— Svend Erik Ølgaard Sørensen (lr. 8)	9.6.40		1.5.65			1.11.63		42/64
kontorpakmester Gunner Petersen	30.8.24	1.4.62			1.10.55	1.6.48		
overpostbud Ove Vinther	8.12.15				1.4.46	1.5.40		
— Ernst Eigel Hansen	9.5.16				1.9.48	1.3.42		
— Willy Adelhard Knibbe Larsen	21.5.26				1.3.54	1.7.50		
— Bendt Willy Andersen Pærremand	14.11.21				1.4.64	1.2.46		

<sup>1)</sup> postbudformand 1.11.63.

Kontor og personale	Født	I nu- værende stilling	Over- pak- mester	Overpostbud		Postbud	Land- postbud	Fag- prøve
				I	II (postpak- mester)			
<i>(Nakskov)</i>								
overpostbud Tage Nielsen.....	2.12.22			1.4.64		1.4.46		
— Hans Henrik Nielsen.....	9.4.24			1.4.64		1.6.47		
— Jack Bergkvist Rasmussen.....	20.7.30			1.4.66		1.9.51		
— Povl Egon Witt.....	29.7.26			1.4.64		1.4.54	1.5.50	
— Jørgen Henriksen.....	14.10.40			1.10.72		1.3.63		
postbud Willy Niels Svendsen Møller.....	8.5.38					1.2.64 <sup>1</sup>		
— Leif Jensen.....	15.3.40					1.3.65		
— Leif Britton Jensen.....	30.9.42					1.4.67		
— John Madsen.....	25.2.30					1.4.72		
— Børge Henriksen.....	7.10.46					1.8.68 <sup>2</sup>		
— Leif Karlsson.....	17.5.40					1.7.68		
— Frode Henning Petersen.....	18.3.43					1.11.68		
— Mogens Hansen.....	10.6.46					1.3.69		
— Finn Willemoes Rasmussen.....	28.6.44					1.8.69		
— Villy Børge Jensen.....	31.8.44					1.11.69		
— Jørgen Flemming Kolath.....	21.5.49					1.8.70		
— *Bjarne Lind Christensen.....	19.8.50					1.6.72		
landpostbud Knud Ejner Madsen (lr. 5)....	13.9.10						1.3.37	
— Svend Oscar Hansen (lr. 5).....	3.10.10						1.11.42	
— Knud Helge Nielsen (lr. 5).....	17.6.20						1.7.44	
— Verner Magnus Jensen (lr. 5).....	29.5.20						1.12.44	
— Helge Boye Johansen (lr. 5).....	9.9.20						1.2.45	
— Poul Asger Rasmussen (lr. 5).....	19.9.23						1.4.46	
— Evald Hovmand Nielsen (lr. 5).....	29.9.24						1.4.46	
— Kaj Børge Gerhard Svanckjær Termansen (lr. 5).....	2.9.21						1.5.46	
— Niels Christian Krøjer (lr. 5).....	20.12.19						1.9.46	
— Villy Erik Nielsen (lr. 5).....	8.2.24						1.11.48	
— Hans Emil Thomsen (lr. 5).....	7.11.24						1.11.48	
— Hans Christian Henriksen (lr. 5).....	29.3.26						1.5.49	
— Keld Orla Rasmussen (lr. 5).....	8.7.23						1.10.49	
— Knud Helge Johansen (lr. 5).....	3.9.29						1.10.50	
— Knud Ove Jensen (lr. 5).....	14.10.28						1.10.52	
— Karl Otto Andreassen (lr. 5).....	5.1.32						1.2.53	
— Niels Peter Albert Rasmussen (lr. 5)....	3.6.30						1.7.53	
— Kresten Martin Pedersen (lr. 5).....	19.11.28						1.1.54	
— Ove Madsen (lr. 5).....	12.4.31						1.1.56	
— Gunnar Petersen (lr. 5).....	6.9.31						1.6.56	
— Asger Jørgensen (lr. 5).....	25.3.35						1.11.56	
— John Robert Nielsen.....	8.10.32						1.8.57	
— Leif Helle Svendsen.....	28.10.36						1.10.60	
— Flemming Albin Nielsen.....	16.11.38						1.10.61	
— Benny Frans Johansen.....	4.9.38					1.1.61	1.2.63	
— Jens Aage Lund Frederiksen.....	13.12.41						1.11.66	
— Ole Roug.....	17.12.44						1.10.72	
<b>Neksø:</b>								
overpostbud Rubi Kjøller Hansen.....	19.9.14			1.4.64		1.4.48	1.2.39	
— Børge Niels Peder Mogensen.....	15.7.18			1.4.64		1.7.49	1.8.42	
— <sup>3</sup> Holger William Pedersen.....	6.8.21			1.4.64		1.5.51	1.9.45	
— Orla Larsen.....	12.1.26			1.4.64		1.4.61	1.6.47	
— Henning Koch Sassersen.....	15.4.24			1.4.65		.....	1.10.49	

<sup>1</sup>) landpostbud 1.10.64–31.3.69. <sup>2</sup>) tjf.u.l. 1.2.–31.3.71. <sup>3</sup>) kontortj.



Kontor og personale	Født	I nu-værende stilling	Overpakmester	Overpostbud		Postbud	Landpostbud	Fagprøve
				I	II (postpakmester)			
<i>(Neksø)</i>								
postbud *Poul Tage Hansen	11.7.43					1.8.67		
landpostbud Børge Bohn Vesth (lr. 5)	21.5.14						1.12.42	
— Erwin Holm (lr. 5)	21.6.20						1.1.50	
— Preben Dam Jensen (lr. 5)	29.8.29						1.2.52	
— Johannes Andreas Espersen (lr. 5)	19.4.26						1.6.52	
— Arne Mortensen	16.12.35						1.10.60	
— Jes Mortensen	16.12.42						1.8.65	
<b>Nykøbing Fl.:</b>								
postvagtmester Thielmann Eugen Larsen (lr. 14)	31.12.11	1.4.62 <sup>1</sup>	1.11.41			1.10.37	1.12.36	40/40
postbudformand Bernhard Sigfred Hansen (lr. 10)	21.8.17	1.5.61	1.3.47			1.9.45	1.9.41	38/46
overpakmester Robert Villy Hansen (lr. 8)	5.10.23		1.2.54			1.10.51	1.11.48	40/51
— Herluf Christensen (lr. 8)	5.1.29		1.4.56			1.5.52		42/55
— Gunnar Christen (lr. 8)	20.4.39		1.5.65			1.11.62		45/64
kontorpakmester Peder Vilhelm Otto Benn.	22.8.04	1.4.58		1.5.50	1.6.42	1.1.37	1.4.36	
— Ove Elvar Kristiansen	7.6.23	1.4.62		1.4.57	1.2.50	1.3.47		
— Niels Erik Hald	16.12.38	1.9.68				1.2.61		
— Poul Erik Axel Reinhold	12.2.39	1.9.68				1.6.61		
— Bent Axel Nielsen	8.3.39	1.9.71				1.11.63		
overpostbud Knud Bjørn Jensen	24.11.11			1.11.53	1.4.47	1.11.37		
— Knud Ejner Ditlevsen	4.1.14			1.6.54	1.5.47	1.2.38		
— Taras Johannes Andreas Andersen	25.6.13			1.8.54	1.5.49	1.6.39	1.7.37	
— Valter Skovdal Rase	22.8.15			1.2.55	1.5.49	1.9.39		
— Kaj Ove Nielsen	27.7.05				1.4.46 <sup>2</sup>	1.8.32		
— Svend Kvistgaard Kristensen	29.10.21				1.4.51	1.7.49		
— Svend Ove Skovdal Rase	18.8.18				1.11.53	1.9.42		
— Niels Anders Petersen	1.4.14				1.6.54	1.11.42	1.1.39	
— Hans Jørgen Helmuth Linde	8.8.22				1.3.55	1.4.46		
— Arne Ditlevsen	15.4.24				1.9.57	1.4.46		
— Nimand Niels Andersen	20.12.16				1.4.64	1.9.46	1.9.41	
— Helge Niels Jørgen Glarbjerg	16.11.26				1.4.64	1.12.47		
— Knud Hansen	24.9.27				1.4.64	1.10.48		
— Poul Stilling	7.7.27				1.4.64	1.6.52		
— Kurt Knud Børge Rasmussen	23.5.29				1.4.64	1.6.50		
— Jens Kristian Kjølner	23.9.31				1.9.67	1.9.53		
— Jørgen Frederik Larsen	19.7.30				1.2.68	1.2.54		
— Aage Svoldgaard Jensen	26.11.28				1.5.66	1.5.64	1.5.52	
— Bent Erik Jørgensen	17.5.35				1.7.69	1.9.57		
— Peter Fynbo Hansen	22.12.35				1.7.69	1.5.58		
postbud Ove Andersen	21.10.34					1.10.59 <sup>3</sup>		
— Ole Carlslund-Nielsen	7.5.38					1.8.61		
— Jørgen Bruun Jensen	13.1.41					1.5.63		
— John Nielsen	8.2.43					1.8.65		
— Bent Frede Hansen	14.11.41					1.12.64		
— Erik Larsen	20.7.41					1.4.65 <sup>4</sup>		
— Mogens Henrik Witt	17.5.46					1.8.68		
— Knud Flemming Larsen	4.11.46					1.1.69		
— Erik Herman Hansen	21.4.43					1.6.68		
— Henning Krabbe	22.6.47					1.7.68		
— Hans Frederiksen	2.3.34					1.4.72		

<sup>1</sup>) postbudformand 1.7.58. <sup>2</sup>) overpostbud I 1.4.51–30.6.54. <sup>3</sup>) landpostbud 1.1.64–31.12.65. <sup>4</sup>) tjf.u.l. 1.9.–30.9.70.

Kontor og personale	Født	I nu-værende stilling	Overpakmester	Overpostbud		Postbud	Landpostbud	Fagprøve
				I	II (postpakmester)			
<i>(Nykøbing Fl.)</i>								
postbud Jøn Fini Olsen	22.6.45					1.10.69		
— Karl Arvid Jensen	24.12.50					1.6.72		
— Leif Berton Petersen	22.12.48					1.3.72		
— *Palle Ahrendt	5.3.51					1.5.72		
— *John Per Christensen	23.1.47					1.10.72		
landpostbud Niels August Arild Larsen								
(lr. 6)	21.5.14						1.11.38	
— Hans Harry Elsholm (lr. 5)	9.11.14						1.1.39	
— Leif Svenstrup Andersen (lr. 5)	18.9.15						1.10.39	
— David Ludvig Hansen (lr. 6)	15.7.18						1.5.43	
— Knud Erik Rasmussen (lr. 5)	2.6.23						1.4.46	
— Jørgen Kobbernagel (lr. 6)	13.3.26						1.1.49	
— Charles Villiam Johansen (lr. 5)	27.2.19						1.2.50	
— Evald Olsen (lr. 6)	27.3.25						1.11.50	
— Svend Børge Rasmussen (lr. 5)	14.12.27						1.2.51	
— Harald Carlo Jensen (lr. 5)	10.10.26						1.7.51	
— Jens Verner Rasmussen (lr. 5)	10.6.30						1.7.51	
— Kaj Verner Månsson (lr. 5)	25.1.27						1.4.52	
— Milo Hunnerup Petersen (lr. 5)	16.2.33						1.7.55	
— Allert Christian Jensen (lr. 5)	10.9.28						1.5.54	
— Carl Erik Hansen	21.8.30						1.10.56	
— Bjarne Anders Christoffersen	29.7.31						1.8.57	
— Knud Jørgen Pedersen	18.4.34						1.11.57	
— Willy Erik Palle	12.8.33						1.12.58	
— Kaj Henning Pedersen (lr. 6)	27.6.41						1.1.64	
— Mogens Larsen	20.2.41						1.6.64	
— Ole Christoffersen	12.4.41						1.11.64	
— Jørgen Friis	19.6.42						1.7.67	
— Keld Erik Jørgensen (lr. 6)	23.3.42						1.3.68	
— Erik Larsen	20.7.41					1.4.65	1.8.71 <sup>1</sup>	
— Wedel Christian Koch	24.7.45					1.11.69	1.3.71	
— Ole Anders Hansen	23.10.40						1.7.72	
<b>Nykøbing Sjælland:</b>								
postbudformand Svend Erik Horsted								
Eriksen (lr. 11)	1.8.35	1.4.69	1.8.62			1.11.56	.....	42/60
kontorpakmester Svend Aage Kyllsbech								
Petersen	23.10.08	1.9.71		.....	1.4.51	1.10.49	1.5.40	
overpostbud Erik Harry Høholt Larsen	11.6.14	.....		.....	1.4.52	1.1.42	1.9.38	
— Jens Peter Hartvig Lind	26.8.27	.....		.....	1.8.66	1.1.58	1.12.52	
— Arne Peter Larsen	24.12.32	.....		.....	1.7.69	.....	1.6.55	
postbud Jens Frede Hansen	7.5.21	.....		.....		1.4.72		
— Tage Andersen	8.1.20	.....		.....		1.4.72		
— Svend Olaf Fast	9.4.24	.....		.....		1.4.72		
— Erik Tormod Larsen	23.3.47	.....		.....		1.8.70		
— *Knud Gyldenvang	22.11.47	.....		.....		1.2.72		
landpostbud Villy Helge Rasmussen (lr. 5)	23.1.14	.....		.....			1.2.38	
— Knud Ernfred Illeman Larsen (lr. 5)	2.4.15	.....		.....			1.2.41	
— Hans Laurits Martin Madsen (lr. 5)	17.11.15	.....		.....			1.6.41	
— Egon Andresen (lr. 5)	15.3.19	.....		.....			1.4.43	
— Ulrik Andersen (lr. 6)	8.5.23	.....		.....			1.2.47	
— Carl Viggo Andersen (lr. 5)	2.12.25	.....		.....			1.2.37	
— Henning Kristoffer Jensen (lr. 5)	10.9.23	.....		.....			1.4.47	

<sup>1)</sup> tjf. u.l. 1.9.70–30.9.70, postbud 1.10.70.

Kontor og personale	Født	I nu- værende stilling	Over- pak- mester	Overpostbud		Postbud	Land- postbud	Fag- prøve
				I	II (postpak- mester)			
<b>(Nykøbing Sjælland)</b>								
landpostbud Svend Tage Jensen (lr. 5).....	22.12.22						1.12.47	
— Evald Tormod Olsen (lr. 5).....	20.7.23						1.5.48	
— Carl Børge Nielsen (lr. 5).....	29.10.22						1.3.49	
— Kaj Lyng Madsen (lr. 5).....	23.7.27						1.3.51	
— Johannes Gyldenvang (lr. 5).....	19.7.30						1.8.51	
— Kurt Helge Nielsen (lr. 5).....	19.5.30						1.9.51	
— Ernst Nielsen (lr. 5).....	6.6.30						1.5.52	
— Keld Nielsen (lr. 5).....	5.4.30						1.11.52	
— Erik Erhardt Hansen (lr. 5).....	7.12.28						1.11.53	
— Jens Peter Mortensen (lr. 5).....	11.3.30						1.4.55	
— Poul Peter Nielsen.....	9.1.36						1.2.59	
— Ib Vagn Danielsen.....	5.8.35						1.12.58	
— Aage Gunnar Jensen.....	21.12.33						1.12.58	
— Alex Petersen.....	25.12.35						1.7.59	
— Svend Aage Andersen.....	19.11.35						1.12.59	
— Rikard Egon Jeppesen.....	30.8.35						1.6.60	
— Børge Torben Rasmussen.....	15.5.37						1.4.61	
— Erling Børge Larsen.....	27.5.36						1.5.61	
— Jens Bruun Jensen.....	14.10.37						1.4.63	
— Ove Erik Nielsen.....	1.2.40						1.6.63	
— Dan Nygaard Nielsen (lr. 5).....	13.4.24			1.4.64		1.5.52	1.5.49 <sup>1)</sup>	
— Alfred Immanuel Larsen.....	12.11.42						1.7.65	
— Leif Sandgaard Andersen.....	17.3.43						1.1.68	
— Ib Verner Danielsen.....	5.7.36						1.9.72	
<b>Nysted:</b>								
overpostbud Leo Børge Jacobsen.....	28.9.26			1.1.67			1.11.49	
— Torben Anton Michaelsen.....	14.9.28			1.10.67			1.3.51	
landpostbud Rasmus Peter Pejter (lr. 6).....	8.2.12						1.2.39	
— Svend Aage Jørgensen (lr. 5).....	5.8.18						1.12.43	
— Ib Holm Krause (lr. 5).....	13.10.23						1.4.46	
— Egon Thorkild Nielsen (lr. 5).....	28.4.25						1.7.50	
— Kaj Henrik Lundmand Jensen (lr. 5).....	26.12.24						1.4.51	
— Henning Albert Jørgensen (lr. 5).....	7.6.28						1.3.53	
— Kaj Egon Rask (lr. 6).....	15.1.31						1.8.56	
— Johannes Nielsen.....	27.10.35						1.6.59	
— Lejf Jensen.....	6.9.41					1.3.67	1.4.69	
<b>Næstved:</b>								
postvagtimester Terpa Niels Johan								
Johannessen (lr. 14).....	6.3.14	1.7.63 <sup>2)</sup>	1.9.45			1.2.39	1.4.38	41/42
postbudformand Ove Preben Levå (lr. 11).....	9.8.35	1.7.66	1.7.60			1.9.58	.....	37/60
overpakmester Jens Eigil Jørgen Johannes								
Strømsholt (lr. 8).....	12.4.17		1.7.46			1.1.46	1.2.42	44/46
— Gordon Meltofte (lr. 8).....	2.3.29		1.6.57			1.4.50	.....	50/53
kontorpakmester Kristian Valdemar								
Jørgensen.....	26.4.16	1.4.61		1.4.57	1.4.49	1.6.44	1.6.41	
— Harley Jørgensen.....	16.9.35	1.7.64		.....		1.1.58		
— Ernst Bøhme Pedersen.....	22.3.35	1.4.65		.....		1.5.60		
— Hans Christian Eskildsen.....	8.8.35	1.4.65		.....		1.5.60		
— Børge Jensen Christiansen.....	17.10.38	1.2.71		1.7.69		1.8.64		
— Hans Johnsson.....	8.4.38	1.9.71		1.7.69		1.2.65		

<sup>1)</sup> landpostbud 1.11.67. <sup>2)</sup> postbudformand 1.4.65.

Kontor og personale	Født	I nu-værende stilling	Overpakmester	Overpostbud		Postbud	Landpostbud	Fagprøve
				I	II (postpakmester)			
<i>(Næstved)</i>								
overpostbud Kaj Herluf Andersen	25.3.15	.....		1.4.57	1.4.46	1.4.39		
— Poul William Andreas Jensen	3.10.10	.....			1.9.38	1.10.35	1.11.34	
— Knud Hans Thorsen Elgaard	20.3.14	.....			1.11.46	1.5.42	1.2.40	
— Julius Emil Pedersen	14.9.13	.....			1.4.51	1.6.39		
— Ernst Børge Jensen	23.1.16	.....			1.4.52	1.7.43	1.2.40	
— Kristen Olsen	3.2.22	.....			1.5.56	1.5.48	1.3.47	
— Ib Gunnar Jørgensen	19.12.20	.....			1.4.57	1.6.45	1.1.45	
— Carl Laurits Johan Nicolaj Gøtze	11.8.14	.....			1.5.57	1.6.45	1.3.45	
— Rud Aage Boisen	22.1.32	.....			1.4.57	1.1.55		
— Poul Egon Nielsen	3.2.19	.....		1.4.64		1.11.45	1.9.43	
— Jens Christian Christensen	19.9.21	.....		1.4.64		1.5.47	1.10.45	
— Gert John Pedersen	21.2.28	.....		1.4.64		1.2.51		
— Georg Møller	10.11.25	.....		1.4.64		1.5.51		
— Kaj Ejnar Holmgreen Jensen	14.10.28	.....		1.4.64		1.3.54	1.1.52	
— Elo Preben Lindegaard Jensen	7.10.32	.....		1.7.69		1.3.55		
— Hans Erik Hesselberg Lauritzen	12.9.27	.....		1.5.66		1.5.56	1.7.53	
— Erik Riemann Nielsen	8.3.35	.....		1.7.69		1.7.57		
— Kjeld Henning Pedersen	20.3.33	.....		1.5.70		1.2.57		
— Poul Erik Vanman Nielsen	25.2.33	.....		1.5.72		1.2.58		
— Poul-Erik Weigel	28.3.31	.....		1.6.67		1.10.61	1.11.56	
postbud Jens Karlo Petersen	3.7.32	.....				1.11.58		
— Sven Gerner Bahn Henriksen	25.7.40	.....				1.8.62		
— Mogens Christian Algren Vinholt	6.10.41	.....				1.2.64		
overpostbud Ole Thorvald Pedersen	31.8.42	.....		1.10.72		1.12.64		
— Gunner Verner Mathiesen	29.9.38	.....		1.10.72		1.2.65		
— Jørgen Ingemann Hvitfeldt Hansen	9.9.39	.....		1.10.72		1.2.65		
— <sup>1</sup> Kurt Jensen Terp	10.6.44	.....		1.1.71		1.8.66		
postbud Kurt Fredegaard Jensen	31.8.43	.....				1.1.66		
— Poul Steffen Nørgaard Dinesen	29.3.45	.....				1.7.67		
— Skjold Bent Petersen	4.10.40	.....				1.5.66		
overpostbud <sup>1</sup> Ove Friis-Christensen	10.9.45	.....		1.3.71		1.11.67		
postbud Niels Skovgaard Nielsen	2.6.44	.....				1.4.67		
— Bruno Jørn Clausen	27.3.46	.....				1.5.67		
— Knud Erik Larsen	8.5.45	.....				1.6.67		
— Torben Keller	27.10.43	.....				1.9.67		
overpostbud Kurt Belling Jensen	17.12.44	.....		1.10.72		1.12.67		
postbud Kurt Duus Rasmussen	12.8.46	.....				1.7.68		
— Bengt Andreas Nielsen	3.4.48	.....				1.6.70		
— Alf Bahn Henriksen	27.6.46	.....				1.2.70		
— Jørgen Andersen	11.9.45	.....				1.4.70		
— Jens Arne Frimann Andersen	26.6.50	.....				1.7.71		
— Bent Jørgensen	30.8.45	.....				1.7.71		
— Jørgen Rasmussen	24.2.45	.....				1.7.72		
landpostbud Karnold Mortensen (lr. 5)	18.8.09	.....				1.7.37	1.1.34 <sup>2</sup>	
— Ejner Alfred Osvald Lang Petersen (lr. 5)	26.6.17	.....					1.5.43	
— Anker Evald Hansen (lr. 6)	14.10.21	.....					1.3.46	
— Aksel Egon Rasmussen (lr. 5)	12.4.22	.....					1.1.47	
— Børge Petersen (lr. 5)	24.1.27	.....					1.2.48	
— Poul Ove Ingvarsen (lr. 6)	7.8.23	.....					1.6.49	
— Knud Godtfred Jensen (lr. 5)	16.9.25	.....					1.7.49	
— Henry Pedersen (lr. 5)	13.3.26	.....					1.8.50	

<sup>1</sup>) kontortj. <sup>2</sup>) landpostbud 1.7.43.

Kontor og personale	Født	I nu- værende stilling	Over- pak- mester	Overpostbud		Postbud	Land- postbud	Fag- prøve
				I	II (postpak- mester)			
<i>(Næstved)</i>								
landpostbud Karl Gerner Larsen (lr. 6).....	13.9.29						1.11.50	
— Helge Rosenberg Silkensen (lr. 6).....	1.3.29						1.1.51	
— Hans Regnar Olsen.....	19.1.31						1.9.54	
— Rasmus Mogens Bendtsen (lr. 5).....	14.10.32						1.3.55	
— Jørgen Ejvind Iversen (lr. 5).....	4.8.26						1.1.54	
— Jens Helmer Holmgreen Jensen (lr. 5)...	15.2.33						1.3.54	
— Poul Mejsner Sørensen (lr. 5).....	6.5.29						1.6.54	
— Poul Carlo Petersen (lr. 6).....	18.8.26						1.8.54	
— Poul Vilhelm Jørgensen (lr. 5).....	1.9.29						1.1.56	
— Kaj Christensen (lr. 5).....	21.5.31						1.4.56	
— Frede Johannes Pedersen (lr. 5).....	30.11.31						1.6.56	
— Karl Erik Larsen.....	15.11.32						1.4.59	
— Erik Svend Aage Rasmussen.....	20.4.34						1.6.60	
— Jens Gunnar Nielsen.....	5.6.35						1.3.61	
— Arne Johannes Jensen.....	15.2.37						1.5.61	
— Arne Peter Andersen.....	5.3.40						1.3.63	
— Gunner Hansen (lr. 6).....	29.1.40						1.6.63	
— Aage Dømler Jakobsen (lr. 6).....	21.5.40						1.7.63	
— Kurt Hansen.....	8.10.37						1.8.63	
— Leif Mortensen.....	17.1.41						1.8.64	
— Johannes Kurt Birch Jensen (lr. 5).....	29.6.23			1.4.64		1.9.47	1.4.46 <sup>1</sup>	
— Allan Harald Petersen.....	15.3.44						1.6.70	
5 ledige postbudpladser								
<b>Nørre-Alslev:</b>								
overpostbud Knud Asger Olsen.....	3.12.20			1.4.64		1.9.51	1.1.45	
— Helge Verner Nielsen.....	30.10.23			1.4.64		1.7.54	1.10.48	
postbud Paul Henrik Wilms.....	18.4.43					1.6.72		
landpostbud Frode Nielsen (lr. 5).....	6.4.19						1.11.44	
— Svend Aage Jensen Skytte (lr. 5).....	4.2.25						1.11.50	
— Frede Emil Nielsen (lr. 5).....	25.10.28						1.1.54	
— Poul Verner Jørgensen (lr. 5).....	12.7.29						1.3.54	
— Henry Georg Andersen.....	23.9.30						1.5.56	
— Roland Evald Pedersen.....	7.4.32						1.12.54 <sup>2</sup>	
— Povl Frost Jensen.....	11.4.35						1.11.59	
— Carlo Bent Hansen.....	9.12.38						1.8.62	
— Niels Jørgen Pedersen.....	31.10.40						1.2.64	
1 ledig postbudplads								
<b>Præstø:</b>								
overpostbud Svend Christiansen.....	30.1.11				1.12.49	1.12.38		
— Kaj Arne Jørgensen.....	4.7.18			1.4.64		1.3.56	1.1.43	
— Egon Herluf Hansen.....	19.3.29			1.4.64		1.8.51		
landpostbud Sarius Erhardt Howe (lr. 5)....	8.1.13						1.9.38	
— Svend Aage Kaj Larsen (lr. 5).....	19.7.12						1.2.37 <sup>3</sup>	
— Knud Verner Kristoffersen (lr. 5).....	14.10.21						1.11.45	
— Poul Anker Nilausen (lr. 5).....	7.1.21						1.6.46	
— Emil Erik Rasmussen (lr. 5).....	21.7.22						1.9.48	
— Evald Emil Svenningsen (lr. 5).....	26.7.25						1.2.49	

<sup>1</sup>) landpostbud 1.9.71. <sup>2</sup>) ude af post- og telegrafv. 1.10.61–30.6.63. <sup>3</sup>) ude f. nr. 1.11.45–31.12.47.



Kontor og personale	Født	I nu-værende stilling	Overpakmester	Overpostbud		Postbud	Landpostbud	Fagprøve
				I	II (postpakmester)			
<i>(Præsto)</i>								
landpostbud Simon Egon Hansen (lr. 5)....	20.7.24						1.1.50	
— Kaj Norman Bjørk (lr. 5).....	12.11.30						1.11.52	
— Ernst Gustav Olsen (lr. 5).....	10.5.26						1.10.53	
— Frede Verner Hansen.....	22.5.31						1.1.57	
— Hans Erik Christoffersen.....	15.2.32						1.5.63	
<b>Ringsted:</b>								
postvagtmeester Emund Robert Nielsen (lr. 14).....	12.10.25	1.4.69 <sup>1</sup>	1.6.51			1.7.50		50/51
overpakmester Yngved Vendelbo Jensen (lr. 8).....	16.1.28		1.4.58			1.11.53	1.3.51	49/53
kontorpakmester Svend Paamand.....	4.11.13	1.4.62		1.4.54	1.8.50	1.1.43	1.8.41	
— Kaj Børge Pedersen.....	31.3.24	1.4.65			1.2.52	1.3.48		
— Max Benny Skov Nielsen.....	28.12.45	1.1.71				1.10.69		
overpostbud Svend Aage Jensen.....	22.1.12				1.7.47	1.7.41	1.9.39	
— Albert Christensen.....	1.6.17				1.10.50	1.10.43		
— Arne Peter Hansen.....	12.10.24			1.4.64		1.12.49		
— Henning Gunnar Schou.....	25.7.27			1.4.64		1.2.51		
— Svend Aage Andreassen.....	11.6.29			1.9.67		1.9.53		
— Svend Erik Mølgaard.....	24.8.36			1.7.69		1.5.62	1.12.58	
— Lars Flemming Christiansen.....	16.6.36			1.7.69		1.2.60		
— Knud Aage Jørgensen.....	9.11.38			1.4.71		1.4.62		
— Niels Erik Larsen.....	6.12.37			1.7.69		1.6.63		
— Helge Nielsen.....	3.5.40			1.10.72		1.5.64		
postbud Søren Vestergaard.....	29.5.40					1.3.65		
— Erik Thykkeen Hansen.....	21.1.42					1.6.65		
— Hans Karsten Hansen.....	22.2.42					1.10.65		
overpostbud <sup>2</sup> Kaj Ole Tell.....	11.12.47			1.9.71		1.2.70		
postbud Kurt Jens Henrik Pedersen.....	30.1.52					1.4.72		
landpostbud Anders Peder Hedegaard Petersen (lr. 6).....	4.8.13						1.5.38	
— Svend Aage Jensen (lr. 6).....	18.6.12						1.8.40	
— Jens Peter Jensen (lr. 5).....	2.5.13						1.4.41	
— Carl Hakon Frederiksen (lr. 5).....	17.11.13						1.2.42	
— Frede Michael Hansen (lr. 5).....	5.7.17						1.6.44	
— Hans Kristian Gotfred Larsen (lr. 5).....	4.9.20						1.10.44	
— Knud Ove Nielsen (lr. 5).....	17.9.20						1.6.45	
— Ejner Henry Nielsen (lr. 5).....	6.7.22						1.4.46	
— Erik Aage Nielsen (lr. 5).....	14.2.22						1.6.46	
— Georg Holger Frederiksen (lr. 5).....	5.8.23						1.12.46	
— Poul Emil Petersen (lr. 5).....	22.8.22						1.3.47	
— Poul Emil Andersen (lr. 5).....	19.11.26						1.5.48	
— Hans Peter Hansen (lr. 5).....	29.10.23						1.10.48	
— Poul Henning Nielsen (lr. 5).....	15.10.25						1.8.50	
— Jens Frederik Bang (lr. 5).....	17.8.25						1.11.50	
— Niels Henrik Nielsen (lr. 5).....	11.1.29						1.8.51	
— Gunner Anders Jørgensen (lr. 5).....	28.6.29						1.5.52	
— Kaj Jørgen Jacobsen Christensen (lr. 5) ..	9.9.28						1.9.53	
— Carl Christian Helge Larsen (lr. 5).....	18.5.29						1.3.54	
— Arne Christensen (lr. 5).....	22.9.27						1.12.54	
— Erling Birkemark Mortensen (lr. 5).....	27.4.30						1.2.55	

<sup>1)</sup> postbudformand 1.4.63. <sup>2)</sup> kontortj.

Kontor og personale	Født	I nu-værende stilling	Overpakmester	Overpostbud		Postbud	Landpostbud	Fagprøve
				I	II (postpakmester)			
<i>(Ringsted)</i>								
landpostbud Jørgen Bent Sørensen (lr. 5)...	8.4.32						1.12.55	
— Peter Christian Christensen (lr. 5) .....	7.5.32						1.3.56	
— Hans Oluf Pedersen .....	9.12.30						1.12.55 <sup>1</sup>	
— Hans Jørgen Larsen .....	30.7.35						1.11.57	
— Kaj Henry Nielsen .....	13.6.30						1.4.57	
— Tage Alfred Jensen .....	14.1.33						1.7.57	
— Kaj Hartvig Kinnerup .....	9.9.32						1.1.58	
— Knud Vagn Jensen .....	2.12.35						1.12.60	
— Kurt Ditlev Knudsen .....	2.11.38					1.9.63	1.2.64	
— Børge Gunner Larsen .....	7.12.41						1.8.67	
— Henning Hansen .....	27.5.47						1.3.69	
— Kaj Robert Hansen (lr. 6) .....	7.9.28					1.7.53	1.6.70 <sup>2</sup>	
— Knud Larsen (lr. 6) .....	7.9.28			1.9.67		1.9.53	1.3.71	
— Hans Christian Andersen .....	14.8.43						1.3.71	
— Frank Larsen .....	9.5.37						1.6.72	
— Jens Arne Jensen .....	11.7.46						1.7.72	
4 ledige postbudpladser								
<b>Roskilde:</b>								
postvagtmester Kaj Oluf								
Stokholm (lr. 17) .....	9.6.06	1.4.64 <sup>3</sup>	1.12.37			1.6.63	1.4.35	49/37
postbudformand Hans Edvard Stub								
Jørgensen (lr. 11) .....	26.8.10	1.4.63	1.5.41			1.3.39	1.9.34	36/38
— Edgard Vilhelm Andreas Hansen (lr. 10) ..	14.5.19	1.6.64	1.9.47			1.6.43 <sup>4</sup>		47/47
— Børge Thomsen (lr. 10) .....	17.10.26	1.9.71	1.12.52		1.4.51	1.11.47		42/51
overpakmester Ivan Marstrand Petersen (lr.8)	19.2.28		1.10.53			1.8.49	1.4.49	41/52
— Erik Christian Petersen (lr. 8) .....	22.4.30		1.11.54			1.5.51		43/54
— Kurt Henning Nielsen (lr. 8) .....	20.6.27		1.5.63			1.7.48 <sup>5</sup>		40/52
— Aage Christensen (lr. 8) .....	4.7.37		1.5.65			1.1.62		43/64
— Folmer Jørgensen (lr. 8) .....	7.11.38		1.1.68			1.10.65		43/67
kontorpakmester Hans Henning Christensen	22.11.27	1.4.63			1.1.54	1.6.51	1.11.49	
— Vagn Lykke Andersen .....	3.9.32	1.4.65				1.2.55		
— Poul Werner Jensen .....	6.11.23	1.12.65			1.4.64	1.4.52	1.2.49	
— Jørgen Gøtje .....	8.12.36	1.4.66				1.3.59		
— Bent Fruerled .....	11.8.37	1.1.67				1.12.59		
— Ove Verner Nielsen .....	20.4.33	1.9.68				1.12.59		
— Gunnar Herluf Jørgensen .....	5.10.39	1.9.68				1.9.63		
— Ole Christen Larsen .....	26.10.42	1.9.71			1.7.69	1.12.65		
montør Bent Højlund-Nielsen (lr. 7) .....	25.3.31	1.4.69				1.4.66 <sup>6</sup>	1.4.55	
overpostbud Heiner Jensen .....	6.11.14					1.4.52	1.6.42	1.8.39
— Jørgen Iskov Jensen .....	11.4.25					1.8.53	1.5.46	
— Kaj Berner Burfelt .....	18.10.26					1.2.57 <sup>7</sup>	1.10.50	1.10.49
— Kaj Mikael Gudmand Carlsen .....	16.5.18				1.4.64	1.8.46	1.6.42	
— Erling Helmut Kristiansen .....	14.4.19				1.4.64	1.10.47	1.5.43	
— Aage Petersen .....	2.7.24				1.4.64	1.8.49	1.7.49	
— Evar Johannes Jensen .....	15.4.34				1.7.69	1.8.56		
— Erik Klejs Jensen .....	5.10.35				1.7.69	1.11.59		
— Vagn Tony Pedersen .....	10.3.38				1.7.69	1.7.61		
— Kaj Preben Olsen .....	24.1.41				1.7.69	1.5.63		
— Poul Poulsen Jensen .....	28.12.35				1.7.69	1.3.62		
— Niels Peder Jensen .....	13.7.34				1.10.70	1.3.63		

<sup>1)</sup> u.f.nr. 1.5.57-30.4.58. <sup>2)</sup> kontorpakmester 1.4.66-31.5.70 <sup>3)</sup> postbudformand 1.5.51. <sup>4)</sup> u.f.nr. 1.10.45-30.6.46. <sup>5)</sup> overpakmester 1.4.-30.6.54. <sup>6)</sup> montør i 3. lkl. <sup>7)</sup> kontorpakmester 1.4.64-31.10.65.

Kontor og personale	Født	I nu-værende stilling	Overpakmester	Overpostbud		Postbud	Landpostbud	Fagprøve
				I	II (postpakmester)			
(Roskilde)								
postbud Jørgen Lauritsen.....	4.11.37			.....		1.7.63		
overpostbud Erling Peter Sejdenfaden.....	25.2.39			1.7.69		1.1.65		
— <sup>1</sup> Hans Verner Andersen.....	20.11.38			1.7.69		1.3.64		
— Bjarne Mogens Zittlau.....	13.5.40			1.7.69		1.7.64		
postbud Peder Christian Herbst.....	6.12.38			.....		1.3.62 <sup>2</sup>		
overpostbud <sup>1</sup> Per Lasse Bech Johansen.....	14.9.43			1.7.69		1.1.66		
postbud Knud Jørgensen.....	29.12.43			.....		1.4.66		
overpostbud Lejf Klejs Jensen.....	21.8.40			1.7.69		1.3.65		
— Ib Ivan Jensen.....	12.7.33			1.7.69		1.8.65		
postbud Kurt Jacobsen.....	26.9.43			.....		1.2.66		
overpostbud Kaj Christensen.....	25.8.39			1.7.69		1.12.66		
— Poul Larsen.....	8.12.39			1.7.69		1.12.66		
— Hans Erik Jacobsen.....	7.1.43			1.7.69		1.12.66		
— Erik Aggerholm Pedersen.....	13.9.38			1.1.71		1.4.67		
— John Mortensen.....	27.12.43			1.2.72		1.9.71	1.4.67	
— <sup>1</sup> Eli Thye Andersen.....	28.11.39			1.7.69		1.4.67		
postbud Torben Bjerring Olsen.....	1.7.44			.....		1.6.67		
overpostbud <sup>1</sup> Victor Christensen.....	26.7.36			1.7.69		1.7.67		
— Mogens Raahauge Andersen.....	5.12.42			1.7.69		1.7.67		
— <sup>1</sup> Jørgen Willy Rasmussen.....	10.8.44			1.1.71		1.10.67		
— <sup>1</sup> Per Erik Larsen.....	31.5.45			1.7.69		1.10.67		
— Søren Jakob Clausen.....	10.6.44			1.7.72		1.1.68		
— Hans Pedersen.....	3.10.37			1.10.72		1.4.68		
— Bent Hemming Andersen.....	5.9.44			1.10.72		1.5.68		
postbud Niels Jørgen Lund Nielsen.....	18.4.46			.....		1.5.68		
— Niels Jensen.....	8.12.43			.....		1.11.68		
— Svend Erik Olsen.....	12.2.42			.....		1.1.69		
— Preben Klarskov Kristensen.....	8.6.43			.....		1.2.69		
— Mogens Bøye Jensen.....	26.12.45			.....		1.4.72	1.3.69	
— Ib Klitgaard Kristiansen.....	21.11.45			.....		1.3.69		
— Ejgil Nielsen.....	16.12.46			.....		1.3.69		
— Benny Nielsen.....	27.9.40			.....		1.4.69		
— Kert Otto Pedersen.....	19.7.45			.....		1.11.69		
overpostbud Bjarne Preben Pedersen.....	14.1.43			1.8.72		1.2.70		
— <sup>1</sup> Tony Revsbech.....	14.1.44			1.1.71		1.2.70		
postbud Leif Henning Olsen.....	21.1.42			.....		1.3.70		
— Brian Stampe.....	27.3.49			.....		1.4.71		
— Frede Erik Lærke Pedersen.....	23.11.45			.....		1.4.70		
— Flemming Krogsgård Pedersen.....	21.5.45			.....		1.5.70		
— Anders Stephan Johnsen Kruse.....	22.9.45			.....		1.11.70		
— Hans Jørgen Jensen.....	4.7.46			.....		1.4.71		
— Per Bruun Henriksen.....	12.4.50			.....		1.4.72		
— Flemming Thorvald Jespersen.....	10.7.47			.....		1.6.71		
— Knud Zittlau Rasmussen.....	9.8.50			.....		1.6.72		
— Ivan Andersen.....	10.9.42			.....		1.10.71		
— Kaj Dahl Nielsen.....	29.8.46			.....		1.12.71		
— Carl Erik Nørrelund.....	3.2.41			.....		1.1.72		
— Jim Kidi Hansen.....	11.8.51			.....		1.4.72		
— John Helge Mortensen.....	11.3.52			.....		1.4.72		
— Kurt Feltsen.....	13.1.44			.....		1.6.72		
— Tage Bogetoft Jørgensen.....	1.1.49			.....		1.10.72		

<sup>1</sup>) kontortj. <sup>2</sup>) u.f.nr. 1.5.69–31.8.69, overpostbud 1.7.69–31.8.70, ude af post- og telegrafv. 1.9.70–30.9.72.

Kontor og personale	Født	I nu-værende stilling	Overpakmester	Overpostbud		Postbud	Landpostbud	Fagprøve
				I	II (postpakmester)			
<i>(Roskilde)</i>								
landpostbud Ernst Helmer Petersen (lr. 5) ..	13.3.14							1.9.38
— Ole Søren Jensen (lr. 5).....	8.5.14							1.4.40
— Holger Elias Rasmussen (lr. 5).....	4.8.21							1.9.45
— Peder Emil Jensen (lr. 5).....	12.5.21							1.10.48
— Erling Verner Nielsen (lr. 5).....	9.6.20							1.8.49
— Gunner Martin Nielsen (lr. 5).....	4.3.26							1.5.50
— Otto Gustavsen (lr. 5).....	13.11.29							1.8.52
— Ego Ovedal Andersen (lr. 5).....	23.4.26							1.11.52
— Hans Poul Frederik Hansen (lr. 5).....	24.7.26							1.2.53
— Villy Eli Thomas Knudsen (lr. 5).....	10.10.29							1.8.54
— Erik Olsen (lr. 5).....	28.5.31							1.9.55
— Verner Hjerlesen (lr. 5).....	18.11.30							1.9.55
— Anders Jørgen Hansen (lr. 5).....	3.6.31							1.1.56
— Jens Peter Ovedahl Andersen.....	16.10.34							1.1.57
— Egon Niels Sørensen (lr. 5).....	4.12.31							1.2.56
— Vagn Peter Christensen.....	27.7.31							1.4.57
— Ingolf Olaf Jensen.....	9.7.36							1.5.59
— Dan Peder Frederiksen.....	7.1.37							1.7.59
— Ove Ludvig Jørgensen.....	31.12.36							1.2.60
— Togo Jørgen Bjergfelt.....	31.12.37							1.6.62
— Svend Erling Hansen.....	13.5.35							1.6.62
— Hjarne Willemoes Andersen.....	16.11.42							1.2.65
— Svend Larsen.....	14.12.41							1.7.65
— Svend Hedegaard Karlsen.....	14.12.43							1.5.66
— Lcif Lauridsen (lr. 6).....	8.10.44					1.6.67		1.9.67
— Vagn Emil Hansen.....	14.12.43					1.10.67		1.11.67
— Peter John Pedersen.....	8.7.46							1.11.69
— Jens Peter Jensen.....	30.1.47					1.12.69		1.6.70
— Kurt Laurvig Kristensen.....	16.10.45							1.4.70
— Hans Otto Thøgersen.....	9.7.45							1.2.71
— Niels Svend Aage Hansen.....	15.5.43							1.4.71
— Tage Nielsen.....	11.3.48							1.4.72
— Villy Bang Hansen.....	18.7.46							1.9.72
6 ledige postbudpladser.								
<b>Ruds-Vedby:</b>								
overpostbud Jens Erik Hjortgaard Olsen ...	8.5.40			1.10.70		1.8.62		
landpostbud Jørgen Ernst Lindeholm (lr. 5).	25.10.09							1.9.37
— Alfred Emil Fabricius (lr. 5).....	3.11.16							1.12.40
— Knud Hardy Jensen (lr. 5).....	19.4.23							1.4.47
— Poul Olsen (lr. 5).....	26.8.25							1.1.51
— Søren Otto Andersen (lr. 5).....	20.3.26							1.4.52
— Lars Erik Hedengran Kristensen (lr. 5)...	5.1.28							1.12.54
— Kaj Rasmussen.....	27.2.35							1.1.59
— Bent Jørgen Lauritzen.....	28.2.39							1.9.63
— Svend Aage Jensen.....	29.4.39							1.10.71
<b>Rungsted Kyst:</b>								
overpostbud Peter Christian Schleyer Gertz	29.11.12	.....		.....	1.1.51	1.10.48		1.8.46
— Erik Kristian Nielsen.....	4.4.24	.....			1.4.64	1.1.51		
postbud Hans Sørensen.....	4.10.43	.....				1.4.68		
— Bøje Ellehave.....	30.11.43	.....				1.7.68		

Kontor og personale	Født	I nu-værende stilling	Overpakmester	Overpostbud		Postbud	Landpostbud	Fagprøve
				I	II (postpakmester)			
<i>(Rungsted Kyst)</i>								
postbud Svend Aage Frost	29.8.46					1.7.70		
— Poul Erik Fogh Aagaard	7.3.45					1.11.70		
— Henning Jessen	29.3.49					1.7.71		
— Bent Nielsen	22.7.45					1.7.72		
landpostbud Kjeld Rodi Hansen (lr. 5)	27.9.30						1.10.51	
— Svend Aage Jensen (lr. 5)	18.12.32						1.6.56	
— Svend Aage Fredensborg	26.10.34						1.10.57	
— Egil Vestergaard (lr. 6)	12.3.41						1.3.63	
— Svend Folmer Larsen	31.10.44						1.1.67	
— Frede Hans Evald Kjob	17.10.41					1.1.70	1.2.72	
— Kaj Apel Mortensen	15.7.45						1.12.71	
1 ledig postbudplads								
<b>Rødby:</b>								
overpostbud Christen Svend Aage Mortensen	18.6.11			.....	1.8.56	1.4.51	1.5.39	
— Verner Knud Børge Jensen	18.1.17				1.4.64	1.8.56	1.7.42	
postbud Børge Jacobsen	5.5.34				.....	1.4.69	1.9.58	
— Laurids Rasmussen	9.1.36				.....	1.1.65	1.7.60	
— Kaj Julian Olsen	11.6.43				.....	1.4.69	1.8.68	
— Bent Strange Jørgensen	20.10.43				.....	1.11.68		
landpostbud Kaj Degn (lr. 5)	28.11.17				.....		1.6.43	
— Ingemann Hansen (lr. 5)	10.2.26				.....		1.11.51	
— Henning Fog Hansen (lr. 5)	17.6.29				.....		1.5.54	
— Bent Skovbølle Hansen (lr. 5)	1.6.29				.....		1.6.56	
— Svend Helge Rask	11.3.33				.....		1.6.58	
— Harry Holger Sørensen	24.1.39				.....		1.6.63	
— Leif Rasmus Christiansen	22.6.38				.....		1.12.63	
<b>Rønne:</b>								
postvagtmeester Børge Andersen (lr. 14)	23.8.16	1.4.66 <sup>1)</sup>	1.7.46	.....		1.9.44	.....	38/46
overpakmester Leif Christensen (lr. 8)	9.10.31	.....	1.9.58	.....		1.6.56	.....	38/57
— Leif Johannes Espersen (lr. 8)	4.3.32	.....	1.12.59	.....		1.7.55	.....	45/59
kontorpakmester Arne Johannes Hansen	23.5.25	1.4.62	.....	.....	1.3.55	1.2.50	1.3.49	
— Knud Erik Olsen	21.4.13	1.4.65	.....	.....	1.4.64	1.5.37		
— Frank Wolffbrandt Jørgensen	10.4.26	1.4.65	.....	.....	1.4.64	1.9.50		
overpostbud Arne Andreas Samson	18.8.18	.....	.....	.....	1.4.49	1.3.43	1.9.42	
— Knud Børge Kofoed	11.12.17	.....	.....	.....	1.11.49	1.3.43		
— Bjarne Michael Howardsen	6.3.24	.....	.....	.....	1.4.64	1.7.48		
— Ove Dahl Kofoed	25.12.24	.....	.....	.....	1.4.64	1.11.48		
— Vagn Samson	10.2.28	.....	.....	.....	1.4.64	1.4.49		
— Børge Evald Jensen	13.3.28	.....	.....	.....	1.4.64	1.5.50		
— Erik Aksel Andersen	18.11.16	.....	.....	.....	1.4.64	1.10.58	1.8.44	
— Knud Georg Jeppsen	22.11.28	.....	.....	.....	1.5.67	1.11.53	1.3.53	
postbud Henning Nielsen	22.11.31	.....	.....	.....	.....	1.1.57		
overpostbud Tonny Larsson	13.6.37	.....	.....	.....	1.10.72	1.1.60		
postbud Tonny Mogens Günther Andersen	11.8.36	.....	.....	.....	.....	1.11.62	1.9.61	
— Poul Houtved Olsen	18.7.37	.....	.....	.....	.....	1.11.62		
— Finni Hansen	14.11.38	.....	.....	.....	.....	1.11.62		36/67
— Kaj Thorsen Hansen	17.7.40	.....	.....	.....	.....	1.1.64		
— Bendt Richard Larsen	26.9.39	.....	.....	.....	.....	1.4.65		
— Ole Ingemann Hansson	8.5.39	.....	.....	.....	.....	1.11.65 <sup>2)</sup>		

<sup>1)</sup> postbudformand 1.4.58. <sup>2)</sup> overpostbud 1.1.–31.10.71.



Kontor og personale	Født	I nu- værende stilling	Over- pak- mester	Overpostbud		Postbud	Land- postbud	Fag- prøve
				I	II (postpak- mester)			
<i>(Rønne)</i>								
postbud Georg Grønvald Jensen	1.10.40							
— Mogens Cordua	23.8.42							
overpostbud <sup>1</sup> Bent Larsson	20.12.46			1.9.71				
postbud Benno Birger Steenberg Jensen	5.5.44							
overpostbud <sup>1</sup> Gert Nicolai Ipsen	10.4.42			1.9.71				
postbud Ole Larsen Svendsen	9.3.46							
— *Kjeld Jeppsen	12.12.45							
— *Flemming Kofoed Møller	4.12.48							
— *Poul Aage Cordua	11.2.47							
— *Ole Johan Svendsen	11.10.46							
landpostbud Ansgar Johannes Fagerlund								
Jensen (lr. 5)	15.11.15							1.12.39
— Valdemar Peter Jakob Klausen (lr. 5)	14.2.14							1.6.40
— Viggo Nielsen (lr. 5)	10.2.13							1.9.40
— Villy Tranberg (lr. 5)	1.6.17							1.9.43
— Holger Nielsen Kjøller (lr. 5)	22.3.19							1.9.46
— Henning Hansen Kuhre (lr. 5)	16.9.25							1.6.49
— Holger Andreas Hansen (lr. 5)	27.2.24							1.1.54
— John Carsten Hansen	30.8.27							1.8.56
— Gert Vibrandt Munch	9.3.31							1.11.56
— Ib Nielsen	25.7.37							1.1.61
— Marius Frederiksen	9.4.27							1.4.72
— Børge Pedersen Beyer	14.3.20							1.4.72
— Jørgen Peter Espersen	4.8.21							1.4.72
<b>Sakskøbing:</b>								
overpostbud Jens Rudolf Herluf Christensen	11.9.12			1.11.49		1.8.39		
— Karl Gunnar Jakobsen	27.10.17			1.9.51		1.5.47	1.4.43	
— Ove Daniel Nielsen	29.11.19			1.4.64		1.7.48	1.2.45	
postbud Robert Emil Iversen	2.4.23					1.11.49 <sup>2</sup>	1.7.48	
overpostbud Christian Egon Christensen	24.7.25			1.9.66				1.4.48
postbud Svend Buch Petersen	29.9.23					1.4.72		
landpostbud Poul Ernst Andersen (lr. 5)	6.7.18							1.6.44
— Ove Ingvald Christensen (lr. 5)	8.7.22							1.7.48
— Jørgen Peter Frederiksen (lr. 5)	28.4.29							1.3.51
— Ernst Leo Holstener Larsen (lr. 5)	10.9.31							1.9.53
— Verner Marinus Nielsen (lr. 5)	21.10.30							1.12.55
— Karl Erik Stryger	14.1.39							1.12.63
— Niels Erik Pedersen	21.1.42							1.2.69
— Svend Helge Nielsen	10.3.33					1.9.57	1.11.67	
— Arne Gerhard Christensen	6.11.20							1.4.72
<b>Skibby:</b>								
overpostbud Folmer Villy Nielsen	10.11.23			1.4.64		1.3.61	1.3.50	
postbud Bent Harry Bonde Sørensen	9.12.42					1.9.72	1.9.65	
landpostbud Tage Harry Kristiansen (lr. 6)	13.11.22							1.2.47
— Erling Johansen (lr. 6)	6.12.24							1.5.47
— Svend Aage Nielsen (lr. 6)	26.1.24							1.3.48
— Erling August Bergman (lr. 6)	26.6.27							1.12.51
— Povl Ludvig Skou Larsen (lr. 6)	14.5.31							1.5.58
— Jørgen Peter Sørensen (lr. 6)	11.11.32							1.1.59

<sup>1)</sup> kontortj. <sup>2)</sup> landpostbud 1.7.57–31.5.72.

Kontor og personale	Født	I nu-værende stilling	Overpakmester	Overpostbud		Postbud	Landpostbud	Fagprøve
				I	II (postpakmester)			
<i>(Skibby)</i>								
landpostbud Henning Karl Johan Hansen...	6.6.38						1.6.60	
— Svend Vinding Hansen (lr. 6).....	25.12.38						1.8.63	
— Just Jacobsen.....	13.8.39						1.2.66	
— Laust Andersen.....	7.9.17						1.4.72	
— Ernst Roed Hansen.....	12.10.23						1.4.72	
<b>Skælskør:</b>								
kontorpakmester Arild Frøslev Frandsen....	7.11.12	1.4.63		1.12.52	1.12.46	1.12.36		
overpostbud Ejvind Christiansen.....	14.1.24	.....		1.4.64		1.4.50		
— Jens Ivar Holm Hansen.....	30.9.31	.....		1.4.68		1.12.66	1.12.54	
postbud Tonny Knud Sevel Johansen.....	9.8.35	.....				1.10.60		
— Leif Gøthce Pedersen.....	9.4.45	.....				1.5.72		
landpostbud Sigurd Osvald Clausen (lr. 5)...	1.5.22	.....					1.4.46	
— Poul Nielsen.....	1.2.25	.....					1.3.48	
— Bent Hans Olsen (lr. 6).....	24.7.26	.....					1.1.52	
— Arne Gustav Nikolajsen.....	25.8.28	.....					1.4.52	
— Anders Kurt Andersen (lr. 5).....	7.8.30	.....					1.5.55	
— Karl Erik Haastrup (lr. 5).....	29.10.32	.....					1.7.57	
— Tommy Jens Elm Sørensen.....	5.12.35	.....					1.4.59	
— Knud Aage Christensen.....	7.6.36	.....					1.7.61	
— Ole Christian Nielsen.....	25.10.40	.....					1.6.63	
— Ingolf Jeppesen.....	22.8.45	.....					1.11.69	
1 ledig postbudplads								
<b>Slagelse:</b>								
postvagtimester Hans Frede Voldt								
Vangkilde (lr. 14).....	2.7.17	1.11.68 <sup>1</sup>	1.2.47			1.8.41		47/45
postbudformand Henning Andreas								
Christensen (lr. 10).....	4.11.11	1.12.68	1.9.43	.....		1.4.36		45/42
— Kaj Villy Rasmussen (lr. 10).....	3.10.20	1.3.71	1.2.48	.....		1.11.44		42/47
overpakmester Poul Vagn Christensen (lr. 8)	13.10.41	.....	1.5.70	.....		1.2.64 <sup>2</sup>		44/69
— Jørgen Johnny Hansen (lr. 8).....	5.6.42	.....	1.9.70	.....		1.8.64		45/69
kontorpakmester Herluf Roland Pedersen...	21.6.23	1.4.63		.....	1.12.56	1.4.49		
— Karl Viggo Elkjær.....	2.4.24	1.4.64	.....			1.8.49		
— Helmuth Bohn Larsen.....	30.10.28	1.4.65	.....			1.10.52		
— Henning Falk Christensen.....	8.1.34	1.5.65	.....			1.5.56		
— Poul Ejgil Hansen.....	3.11.36	1.7.70	.....			1.6.60	1.3.59	
overpostbud Carl Werner Nielsen.....	7.11.14	.....	.....	1.2.53	1.4.46	1.12.38		
— Knud Verner Skovlund Jensen.....	6.6.21	.....	.....	.....	1.2.53	1.7.47		
— Hans Aage Jensen.....	28.7.26	.....	.....	.....	1.3.54	1.8.47		
— Egon Leo Larsen.....	26.2.20	.....	.....	.....	1.4.57	1.10.47		
— Arne Englev Jensen.....	14.4.26	.....	.....	.....	1.10.57	1.3.50		
— Carl Erik Hans Christiansen.....	22.5.16	.....	.....	.....	1.4.64	1.1.52		
— Holger Vittenkamp Pedersen.....	23.4.27	.....	.....	.....	1.7.66	1.7.52		
— Knud Egon Tønnesen.....	5.11.31	.....	.....	.....	1.10.67	1.10.53		
— Orla William Christensen.....	24.1.30	.....	.....	.....	1.4.68	1.10.54		
— Bent Erik Ernst Nielsen.....	31.8.30	.....	.....	.....	1.4.68	1.4.55		
— Niels Erik Nielsen Durup.....	25.10.35	.....	.....	.....	1.10.72	1.3.58 <sup>3</sup>		
— Alf Bent Niclasen Olsen.....	27.2.33	.....	.....	.....	1.7.69	1.3.57		
— Mogens Bent Larsen.....	31.3.36	.....	.....	.....	1.7.69	1.7.58		
— Jørgen Hansen.....	25.2.35	.....	.....	.....	1.7.69	1.9.58		

<sup>1</sup>) postbudformand 1.4.62. <sup>2</sup>) u.f.nr. 1.8.67, ude af post- og telegrafv. 1.8.68–31.1.69. <sup>3</sup>) overpostbud 1.7.69–30.9.70.

Kontor og personale	Født	I nu- værende stilling	Over- pak- mester	Overpostbud		Postbud	Land- postbud	Fag- prøve
				I	II (postpak- mester)			
<i>(Slagelse)</i>								
overpostbud Elvin Erhardt Clausen . . . . .	14.4.39			1.7.69		1.9.61		
— Mogens Preben Jørgensen . . . . .	1.11.39			1.7.69		1.6.63		
— <sup>1</sup> Knud Peter Hansen . . . . .	28.2.39			1.11.70		1.6.63		
postbud Arne Otto Becher . . . . .	1.4.39			.....		1.5.64		
overpostbud Carl Erik Pedersen . . . . .	14.3.41			1.10.72		1.5.64		
postbud Niels Christian Rhymer . . . . .	26.8.40			.....		1.6.64		
— Peter Vilhelm Svendsen . . . . .	16.11.41			.....		1.10.64		
— Ejvin Iversen . . . . .	3.10.40			.....		1.11.64		
— Per Albin Johansen . . . . .	11.5.42			.....		1.1.66		
overpostbud <sup>1</sup> Peter Rasmussen . . . . .	3.3.45			1.1.71		1.7.67		
— Ole Boye Hansen . . . . .	30.11.43			1.8.70		1.2.67		
— <sup>1</sup> Erling Børge Jørgensen . . . . .	18.2.40			1.1.71		1.6.67		
— <sup>1</sup> Tom Elmo Andersen . . . . .	1.11.46			1.1.71		1.11.67		
postbud Kurt Vagn Christiansen . . . . .	3.6.43			.....		1.11.67 <sup>2</sup>		
overpostbud <sup>1</sup> Carl Christian Andersen . . . . .	10.5.45			1.11.71		1.12.67		
postbud Kaj Brogaard Christensen . . . . .	28.11.42			.....		1.4.68		
— Tommy Jørgensen . . . . .	29.8.48			.....		1.10.70		
— Poul Willy Nielsen . . . . .	19.8.46			.....		1.9.71		
— Torkild Petersen . . . . .	31.3.45			.....		1.9.71		
— Knud Hansen . . . . .	23.6.49			.....		1.12.71		
— Jørgen Alex Pedersen . . . . .	15.4.48			.....		1.2.72		
— Hans Erling Bering Nielsen . . . . .	14.6.49			.....		1.5.72		
— Finn Vang Larsen . . . . .	10.6.47			.....		1.5.72		
— *Poul Stougaard . . . . .	22.2.42			.....		1.6.72		
— *Preben Flemming Andersen . . . . .	1.3.48			.....		1.7.72		
— *Arvid Plouger Karlsen . . . . .	16.10.46			.....		1.10.72		
landpostbud Geert Carl Christiansen (lr. 5) . . . . .	19.5.07			.....			1.6.33	
— Verner Dandanell Nielsen (lr. 5) . . . . .	22.11.21			.....			1.12.45	
— Niels Tage Jørgensen (lr. 5) . . . . .	25.3.23			.....			1.10.46	
— Svend Aage Pedersen (lr. 6) . . . . .	12.10.24			.....			1.11.46	
— Per Ejvind Jensen (lr. 5) . . . . .	14.10.23			.....			1.1.47	
— Helge Ejmund Jensen (lr. 5) . . . . .	8.7.25			.....			1.3.49	
— Bent Arnold Ringbo (lr. 5) . . . . .	21.5.23			.....			1.5.49	
— Kjeld Børge Hansen (lr. 5) . . . . .	31.8.25			.....			1.7.51	
— Kaj Walter Schjøtt Jensen (lr. 5) . . . . .	13.3.30			.....			1.8.53	
— Jørgen Axeltoft Olsen (lr. 5) . . . . .	8.5.30			.....			1.5.55	
— Elmer Jensen Nielsen (lr. 6) . . . . .	29.1.31			.....			1.4.56	
— Niels Daugaard Hansen . . . . .	15.7.32			.....			1.10.56	
— Hans Evald Hansen . . . . .	8.10.32			.....			1.3.57	
— Carl Ove Rosendal Kristensen . . . . .	19.10.32			.....			1.5.57	
— Hans Aage Andersen (lr. 5) . . . . .	31.7.34			.....			1.6.57	
— Frede Eschricht Jensen . . . . .	26.12.33			.....			1.11.57	
— Erling Ole Pedersen . . . . .	15.4.36			.....			1.6.59	
— Karl Anker Pedersen (lr. 6) . . . . .	4.9.34			.....			1.11.59	
— Hans Erik Hammer . . . . .	22.6.36			.....			1.2.61	
— Flemming Frank Nielsen . . . . .	27.2.42			.....			1.3.63	
— Henning Kristiansen . . . . .	30.6.39			.....			1.2.64	
— Hans Hansen . . . . .	6.9.40			.....			1.2.65	
— Tage Klintebjerg Hansen . . . . .	13.11.40			.....		1.7.65	1.9.65	

<sup>1</sup>) kontortj. <sup>2</sup>) overpostbud 1.1.–31.8.71.

Kontor og personale	Født	I nu- værende stilling	Over- pak- mester	Overpostbud		Postbud	Land- postbud	Fag- prøve
				I	II (postpak- mester)			
<i>(Slagelse)</i>								
landpostbud Kaj Arvid Christiansen (lr. 6)...	28.9.31					1.3.54	1.3.66	
— Jan Preben Bilenberg Christensen.....	8.10.42					1.6.69	1.1.72	
— Helge Arne Jensen (lr. 5).....	11.2.23				1.4.55	1.11.46	1.7.70 <sup>1</sup>	
— Aksel Riishøj.....	1.1.30				1.5.69	1.5.56	1.3.70	
— Knud Aage Mogensen Olsen.....	28.6.42					1.4.68	1.9.69	
— Peder Johan Rosenqvist.....	21.2.30						1.4.72	
<b>Slangerup:</b>								
overpostbud Ove Christiansen.....	12.9.32	.....			1.7.69	1.10.59	1.12.56	
postbud Poul Erik Andreasen.....	21.3.34	.....				1.12.61	1.3.60	
— Kenneth Nielsen.....	12.6.41	.....				1.2.69	1.8.67	
— Jens Tage Rosenholdt Larsen.....	5.10.41	.....				1.8.70		
landpostbud Jørgen Viktor Emanuel Wolsted (lr. 5).....	21.6.24						1.9.49	
— Tage Jensen.....	13.2.41						1.12.63	
<b>Sorø:</b>								
postbudformand Børge Vinzents Jensen (lr. 10).....	12.3.24	1.9.71	1.10.52				1.3.48	40/51
kontorpakmester Poul Verner Bransmark Pedersen.....	6.4.10	1.4.63			1.4.46	1.10.42	1.6.36	
— Aksel Henning Pedersen.....	11.8.23	1.4.65			1.4.64	1.10.53	1.3.47	
overpostbud Oscar Skov.....	25.6.10				1.10.53	1.1.40	1.8.36	
— Alfred Børge Jensen.....	27.9.12	.....			1.4.64	1.2.46	1.7.38	
— Svend Gerhard Hansen.....	3.12.13	.....			1.4.64	1.1.47	1.7.38	
— Hans Frode Jensen.....	11.8.17	.....			1.4.64	1.1.47	1.9.41	
— Anders Carl Andersen.....	17.5.19	.....			1.4.64	1.5.50	1.7.43	
— Helge Henry Hansen.....	20.7.24	.....			1.4.64	1.6.55	1.4.49	
— Vagn Egon Hansen.....	21.2.31	.....			1.4.69	.....	1.3.53	
— <sup>2</sup> Kurt Christian Colbe Nielsen.....	30.11.30	.....			1.5.72	1.11.69	1.6.55	
— <sup>2</sup> Kaj Johannes Christiansen.....	12.6.37	.....			1.9.71	1.3.62		
— Mogens Johannes Christiansen.....	11.1.41	.....			1.10.72	1.3.65		
postbud Svend Olaf Johansen.....	19.2.42	.....				1.7.67 <sup>3</sup>		
— Kaj Bjarne Hansen.....	22.4.48	.....				1.5.71		
— *Bent Colbe Nielsen.....	15.6.49	.....				1.9.72		
landpostbud Anders Ejner Kristian Nielsen (lr. 5).....	19.6.23						1.4.48	
— Albert Børge Pedersen (lr. 5).....	8.1.26						1.5.50	
— Ove Karl Hückelkamp (lr. 5).....	26.10.26						1.8.50	
— Mogens Frederik Reichel (lr. 6).....	7.12.21						1.1.47 <sup>4</sup>	
— Ib Preben Steen Hansen (lr. 5).....	3.1.29						1.2.54	
— Arne Viggo Hansen (lr. 5).....	24.11.34						1.2.58	
— Helge Jens Mogensen.....	8.4.34						1.11.59	
— Hans Jakob Broe Bendtsen.....	30.12.34						1.4.65	
— Hans Henning Emil Olsen.....	1.3.26						1.4.72	
— Hans Lennart Hansen.....	5.11.45					1.9.69	1.2.71	
— Niels Frederik Nielsen.....	24.5.27						1.4.72	
<b>Stege:</b>								
overpostbud Arne Erik Bang Nielsen.....	12.11.21				1.12.55	1.12.45		
— Knud Aage Sørensen.....	2.3.21				1.4.56	1.1.51	1.4.45	
— Johannes Frederik Petersen.....	16.11.24				1.4.64	1.7.51	1.6.50	

<sup>1</sup>) kontorpakmester 1.4.62–30.6.70. <sup>2</sup>) kontortj. <sup>3</sup>) overpostbud 1.9.71–31.3.72. <sup>4</sup>) ude af post- og telegrafv. 1.9.53–31.10.58.

Kontor og personale	Født	I nu-værende stilling	Overpakmester	Overpostbud		Postbud	Landpostbud	Fagprøve
				I	II (postpakmester)			
<i>(Stege)</i>								
postbud Kurt Verner Larsen .....	16.11.39	.....				1.1.65		
— Kurt Peder Møller .....	8.10.44	.....				1.8.71		
landpostbud Svend Aage								
Nielsen Ourc (lr. 5) .....	18.5.15						1.2.40	
— Gunner Aage Petersen (lr. 5) .....	19.1.21						1.1.46	
— Tage Gunner Jensen (lr. 6) .....	23.6.20						1.8.46	
— Peter Rejnholdt Petersen (lr. 5) .....	4.12.22						1.11.46	
— Hans Peter Børge Hansen (lr. 5) .....	14.3.21						1.4.47	
— Holger Egebjerg Larsen (lr. 5) .....	25.1.28						1.1.51	
— Frank Valmund Olsen (lr. 5) .....	26.10.25						1.7.52	
— Erhard Jakobsen (lr. 5) .....	18.3.28						1.12.52	
— Knud Verner Rasmussen (lr. 5) .....	25.2.25					1.3.50	1.6.53	
— Preben Kurt Frejgård (lr. 5) .....	6.10.31						1.6.55	
— Hans Ove Marding .....	17.3.35						1.2.58	
— Kurt Larsen .....	13.11.32						1.1.58	
— Henning Willum Caspersen (lr. 5) .....	30.11.31						1.5.58	
— Kurt Jensen .....	19.12.36						1.8.60	
— Kristian Gunner Mathiasen .....	27.4.33						1.4.62	
— Hans Evald Mortensen .....	14.11.38						1.11.62	
— Hans Frederik Helge Kristoffersen .....	19.10.40						1.11.64	
— Henning Ejgil Sand .....	19.3.40						1.12.67	
— Kurt Børge Andersen .....	18.9.41						1.6.68	
<b>Store-Heddinge:</b>								
overpostbud Hans Viggo Thomas Jensen ...	14.7.20			1.4.64		1.1.49		
— Knud Ejler Andersen .....	21.5.26			1.4.64		1.6.51		
postbud Knud Erik Hansen .....	1.12.37					1.6.63	1.11.62	
landpostbud Karl Hans Andersen (lr. 5) ...	16.4.10						1.5.34	
— Kaj Bøgild Larsen (lr. 5) .....	6.9.21						1.10.46	
— Ingemann Peder Møller (lr. 5) .....	19.2.25						1.2.48	
— Knud Skovby Larsen (lr. 5) .....	9.2.25						1.2.50	
— Ejnar Byrgesen Rasmussen (lr. 5) .....	9.2.26						1.10.51	
— Jørgen Gunnar Hansen (lr. 5) .....	18.4.26						1.11.52	
— Poul Erling Christensen (lr. 5) .....	20.10.29						1.7.53	
— Jørgen Aage Nielsen (lr. 5) .....	20.9.29						1.5.54	
— Jens Kærgaard Larsen .....	29.12.30						1.12.55	
— Arne Nielsen (lr. 6) .....	30.10.34						1.9.59	
— Bruno Dam Jensen .....	13.12.34						1.12.59	
— Sven Henning Jensen .....	21.9.37						1.1.61	
— Vagn Ejler Kristensen .....	27.1.39						1.2.64	
<b>Stubbekøbing:</b>								
overpostbud Povl Hansen .....	20.12.13	.....			1.6.56	1.3.47	1.1.38	
— Kaj Edward Boleslaw Rewers .....	15.12.27	.....			1.5.66	1.9.56	1.5.52	
postbud Leif Pedersen .....	1.8.43	.....				1.4.67		
landpostbud Adlerth Friis (lr. 5) .....	14.6.17	.....					1.9.43	
— Otto Friis (lr. 5) .....	18.12.20	.....					1.8.45	
— Karl Erik Nielsen (lr. 5) .....	30.9.22	.....					1.4.46	
— Ejner Otto Leo Petersen (lr. 5) .....	22.11.21	.....					1.8.46	
— Johannes Frede Andersen (lr. 5) .....	2.12.23	.....					1.12.48	
— Hans Verner Christoffersen (lr. 5) .....	22.9.24	.....					1.6.49	
— Harry Palle (lr. 5) .....	11.8.24	.....					1.7.50	
— Jørgen Petersen (lr. 6) .....	19.4.35	.....					1.7.58	
— Henning Lauritsen .....	9.3.35	.....					1.8.61	



Kontor og personale	Født	I nuværende stilling	Overpakmester	Overpostbud		Postbud	Landpostbud	Fagprøve
				I	II (postpakmester)			
<b>Svaneke:</b>								
overpostbud Svend Aage Nørregaard Pedersen	24.12.24	.....		1.4.64		1.4.63	1.3.50	
— Hans Kristian Nørregaard Pedersen	24.12.24	.....		1.10.66		.....	1.5.52	
landpostbud Gunnar Hansen Christiansen (lr. 5)	2.8.10	.....					1.5.37	
— Villy Kristian Nielsen (lr. 5)	25.10.12	.....					1.7.42	
— Hans Olaf Hansen Kure (lr. 5)	14.5.24	.....					1.6.51	
— Arne Kristian Dahl	29.3.35	.....					1.4.60	
— Bent Kofoed Jensen	11.9.41	.....					1.12.63	
— Mogens Rønne Johansen	11.1.40	.....					1.1.64	
— Knud Erik Møller	13.10.42	.....					1.8.68	
<b>Svinninge:</b>								
overpostbud Poul Verner Andersen	14.8.14	.....		1.4.57		1.4.43	1.7.39	
— Knud Aage Hansen	24.1.23	.....		1.4.64		1.7.54	1.4.49	
postbud Erik Flemming Hansen	6.5.42	.....				1.11.66	1.4.66	
— *Finn Thorkild Jensen	22.5.44	.....				1.2.72		
landpostbud Knud Ludvig Pedersen (lr. 6)	1.12.14	.....					1.2.39	
— Gerhard Schousboe Kristoffersen (lr. 5)	26.2.21	.....					1.7.45	
— Erik Eigil Frederiksen (lr. 5)	21.1.23	.....					1.4.48	
— Walther Damkær Nielsen (lr. 5)	7.4.24	.....					1.11.48	
— Jørgen Kaj Riis Christiansen (lr. 5)	28.1.24	.....					1.6.49	
— Finn Martin Nielsen	5.8.38	.....					1.9.64	
— John Westergren Olsen	4.4.43	.....					1.9.65	
— Ivan Nikolaj Andersen	13.10.44	.....					1.5.68	
<b>Tølløse:</b>								
overpostbud Knud Valter Larsen	22.10.15	.....		1.4.64		1.1.46	1.5.41	
— Kristian Viggo Larsen	1.2.20	.....		1.4.64		1.7.51	1.6.44	
— Poul Johan Frandsen	20.10.30	.....		1.8.69		.....	1.4.55	
postbud Dan Østerlund Møller	26.4.44	.....				1.8.69		
landpostbud Arnold Gabriel Jensen (lr. 5)	25.12.14	.....					1.3.39	
— Frede Johannes Larsen (lr. 5)	13.8.22	.....					1.4.46	
— Peder Bernhard Mundt (lr. 5)	22.11.22	.....					1.4.46	
— Karl Marius Christensen (lr. 5)	31.3.22	.....					1.8.46	
— Holger Nielsen (lr. 5)	6.5.24	.....					1.11.47	
— Carl Holme Madsen (lr. 5)	9.9.23	.....					1.11.48	
— Johannes Nielsen (lr. 5)	4.12.22	.....					1.1.50	
— Poul Gunner Teglgård Pedersen (lr. 5)	26.10.26	.....					1.8.50	
— Svend Aage Christensen (lr. 5)	23.12.27	.....					1.10.51	
— Erik Johannes Nielsen (lr. 5)	29.1.27	.....					1.4.54	
— Gert Børge Petersen	24.9.29	.....					1.4.56	
— Jens Christian Bendt Christensen	7.11.31	.....					1.3.58	
— Erik Flemming Sørensen	22.10.37	.....					1.4.61	
— Erling Johannes Olsen	16.1.39	.....					1.5.62	
— Leif Sode Nielsen	27.6.39	.....					1.11.62	
— Arne Johannes Borum	26.7.40	.....					1.1.64	
— Bent Hansen	6.7.41	.....					1.9.65	
<b>Vordingborg:</b>								
postbudformand Niels Helge Broberg Christensen (lr. 11)	24.4.32	1.10.68	1.1.60	.....		1.3.56	.....	44/59
kontorpakmester Hugo Kølle Juul	12.3.12	1.4.60	.....	1.4.54	1.4.46	1.2.38	1.6.37	
— Svend Børge Larsen	12.10.18	1.4.63	.....	.....	1.5.49	1.6.46	1.11.42	

Kontor og personale	Født	I nu- værende stilling	Over- pak- mester	Overpostbud		Postbud	Land- postbud	Fag- prøve
				I	II (postpak- mester)			
<i>(Vordingborg)</i>								
kontorpakmester Aksel Verner Jannerup ...	17.12.24	1.9.68		1.4.64		1.11.54	1.11.50	
overpostbud Carl Georg Verner Rasmussen ..	11.1.18	.....		.....	1.4.52	1.2.42		
— Børge Carlo Hansen.....	26.2.16	.....		.....	1.4.56	1.2.44	1.9.40	
— Jens Børge Jensen .....	29.10.17	.....		1.4.64		1.1.46	1.11.42	
— Christian Villy Jensen .....	26.9.21	.....		1.4.64		1.9.46		
— Aage Christiansen.....	23.7.17	.....		1.4.64		1.8.48	1.2.44	
— Preben Svend Knud Rasmussen.....	3.7.24	.....		1.4.64		1.8.48	1.4.46	
— Levi Lindmark .....	21.4.26	.....		1.4.64		1.7.49	1.3.49	
— Knud Børge Nielsen.....	30.8.23	.....		1.4.64		1.8.51	1.9.49	
postbud Finn Vagn Nielsen.....	16.12.35	.....		.....		1.11.59		
— Jan Roald Andersen.....	16.1.37	.....		.....		1.10.62	1.4.60	
overpostbud <sup>1</sup> Christian Højrup Petersen....	24.3.37	.....		1.9.71		1.10.60		
postbud Benny Hentse Kure.....	31.1.42	.....		.....		1.2.67	1.3.64	
overpostbud <sup>2</sup> Jens Vagn Andersen.....	3.7.41	.....		1.9.71		1.10.64		
— <sup>1</sup> Hans Christensen.....	27.8.42	.....		1.7.69		1.7.67		
postbud Jørgen Karl Hellvig Nielsen.....	21.11.26	.....		.....		1.4.72		
— Max Hansen.....	5.10.43	.....		.....		1.10.68		
overpostbud Villy Petersen .....	16.5.43	.....		1.9.71		1.3.69		
postbud *Henry Villy Nielsen .....	30.8.50	.....		.....		1.3.72		
— *Axel Henrik Kristiansen .....	22.7.52	.....		.....		1.8.72		
landpostbud Carlo Jens Aldo Tesch (lr. 5) ..	14.3.15	.....		.....			1.2.40	
— Josef Svend Peter Hageskov (lr. 5).....	9.1.25	.....		.....			1.8.48	
— Hans Christian Tønne Henriksen (lr. 5) ..	27.1.25	.....		.....			1.6.49	
— Jørgen Kastrup Hansen (lr. 6).....	9.11.26	.....		.....			1.1.52	
— Poul Viggo Agger (lr. 5).....	31.3.30	.....		.....			1.3.54	
— Eigil Frede Frølich Wulff (lr. 5) .....	30.4.31	.....		.....			1.5.54	
— Peder Egon Andersen (lr. 5).....	17.8.33	.....		.....			1.12.55	
— Ebbe Arthur Nielsen.....	29.4.32	.....		.....			1.1.57	
— Erik Carlsen.....	5.10.41	.....		.....			1.7.65	
— Henning Kastrup Hansen.....	19.3.43	.....		.....			1.7.65	
— Villy Lehman Nielsen.....	23.1.42	.....		.....			1.10.65	
— Find Franker Olsen .....	7.9.41	.....		.....			1.11.65	
— Svend Erik Nielsen.....	1.10.39	.....		.....		1.4.64	1.7.67	
— Vagn Ove Jensen.....	4.3.42	.....		.....			1.8.68	
— Mogens Christiansen.....	7.3.41	.....		.....		1.10.65	1.2.70	
— Orla Brenholdt Konradsen.....	20.11.42	.....		.....		1.6.66	1.5.71	
— Svend Andersen.....	6.2.20	.....		.....			1.4.72	
<b>Åkirkeby:</b>								
overpostbud Svend Ancher Larsen.....	21.12.18	.....		1.4.64		1.11.43		
postbud Peter Hansen .....	12.12.39	.....		.....		1.10.66		
landpostbud Aage Christian Bendtsen (lr. 5)	19.3.08	.....		.....			1.1.38	
— Ove Ahlmann Nielsen (lr. 5).....	12.2.08	.....		.....			1.10.39	
— Hans Peter Olsen (lr. 5).....	1.9.09	.....		.....		1.1.46	1.3.41 <sup>2</sup>	
— Arne Jacob Hansen (lr. 5).....	31.5.19	.....		.....			1.2.46	
— Povl Mathias Hansen (lr. 5).....	12.11.23	.....		.....			1.11.49	
— Erik Hansen (lr. 5).....	5.2.31	.....		.....			1.7.56	
— Anker Johannes Lund (lr. 5).....	15.12.23	.....		.....		1.2.49	1.3.59	
— Kjeld Larsen Kofoed.....	11.11.33	.....		.....			1.5.59	
— Albert Andreas Lund (lr. 5).....	4.8.31	.....		.....		1.4.59	1.1.53 <sup>3</sup>	
— Eskild Johannes Lund.....	25.3.42	.....		.....		1.5.67	1.10.68	

<sup>1</sup>) kontortj. <sup>2</sup>) landpostbud 1.11.47. <sup>3</sup>) landpostbud 1.8.66.

## Postkontorer i 2. distrikt.

Kontor og personale	Født	I nu-værende stilling	Overpakmester	Overpostbud		Postbud	Landpostbud	Fagprøve
				I	II (postpakmester)			
<b>Assens:</b>								
kontorpakmester Nikolai Jürgen Fuchs.....	9.6.41	1.9.71		1.7.69		1.4.65	1.12.64	
overpostbud Karl Aage Nielsen.....	3.12.15				1.4.50	1.6.40		
— Erik Johannes Clemmensen.....	18.11.20			1.4.64		1.3.50	1.3.47	
— Arne Johannes Nielsen.....	20.6.27			1.4.64		1.5.50		
— Svend Aage Berg Hansen.....	26.7.29			1.4.64		1.10.55	1.2.52	
postbud Børge Christiansen.....	22.3.33					1.6.61	1.11.57	
— Thomas Christian Kristiansen.....	16.11.37					1.8.64	1.5.62	
— Geert Erik Larsen.....	21.4.44					1.7.67		
— *Torben Gorm Larsen.....	13.11.47					1.8.71		
landpostbud Carl Christian Rasmussen (lr. 5)	1.1.08						1.10.40	
— Peder Vilhelm Rasmussen (lr. 6).....	30.5.19						1.8.46	
— Frede Georg Schultz (lr. 5).....	12.10.22						1.12.47	
— Emil Jensen (lr. 5).....	28.4.26						1.7.48	
— Kaj Ejvind Sørensen (lr. 5).....	30.3.26						1.1.49	
— Hans Marius Pedersen (lr. 6).....	19.11.24						1.1.50	
— Erik Juul Andersen (lr. 5).....	5.8.30						1.9.51	
— Arne Bent Andersen.....	26.11.32						1.8.56	
— Hans Peter Hansen.....	25.5.34						1.5.59	
— Ingemann Andersen.....	30.3.36						1.3.61	
— Aage Radza (lr. 6).....	18.7.37						1.2.62	
— Kurt Hulgaard Christensen.....	15.8.39						1.10.63	
— Frede Erling Pedersen.....	14.3.38						1.12.63	
— Kaj Andersen.....	27.11.40						1.3.64	
— Henning Hansen Møllerhus.....	25.7.42						1.1.68	
— Jørgen Erik Clemmensen.....	16.1.48						1.2.72	
— Svend Aage Madsen.....	8.7.19						1.4.72	
— Poul Henning Fabricius Johansen.....	6.10.47						1.10.72	
<b>Augustenborg:</b>								
overpostbud Christian Nielsen.....	31.8.19				1.4.51	1.7.44		
— Bent Vilfred Sørensen.....	14.12.22				1.4.64	1.4.49	1.11.46	
postbud Karl Valdemar Carstensen.....	19.10.41					1.8.64		
— Theodor Franz Lindemann.....	26.2.44					1.6.68		
landpostbud Aage Hansen (lr. 6).....	13.6.34						1.4.59	
— Henry Andersen.....	14.3.36						1.4.61	
— Henry Petersen.....	9.5.42						1.7.66	
— Willy Sørensen (lr. 6).....	27.1.41						1.10.66	
— Andreas Jørgen Asmussen.....	2.7.40					1.4.63	1.4.68 <sup>1)</sup>	
— Hans Mathiesen Gaarde.....	7.10.45					1.11.68	1.9.71	
<b>Bogense:</b>								
overpostbud Ove Sørensen.....	13.3.24			1.4.64		1.8.51	1.5.49	
— Anders Peter Hansen Jæger.....	20.6.36			1.1.71		1.7.63	1.3.62	
postbud Hans Kristian Christensen.....	30.6.40					1.4.66		
landpostbud Arne Fabricius (lr. 5).....	13.12.12						1.4.44	
— Anker Johannes Hansen (lr. 5).....	17.9.09						1.12.45	
— Viggo Jul Gitz (lr. 5).....	25.12.12						1.7.50	
— Henning Frederik Jørgensen (lr. 5).....	31.8.25						1.11.50	
— Børge Bjarne Larsen (lr. 5).....	28.10.26						1.11.50	
— Arne Egon Gitz (lr. 5).....	30.4.23						1.8.51	
— Bent Erik Torp Kristensen (lr. 5).....	7.6.26						1.7.52	
— Christian Marius Jørgensen (lr. 6).....	7.7.24						1.6.53	

1) ude af post- og telegrafv. 1.7.65–31.3.66.

Kontor og personale	Født	I nu- værende stilling	Over- pak- mester	Overpostbud		Postbud	Land- postbud	Fag- prøve
				I	II (postpak- mester)			
<b>(Bogense)</b>								
landpostbud Henning Gudmund								
Hansen (lr. 5).....	15.4.32						1.8.55	
— Poul Eyvind Nielsen (lr. 6).....	16.2.27						1.8.56	
— Kaj Henning Hansen.....	11.10.36						1.1.60	
— Erik Markussen.....	23.3.36						1.6.60	
— Henning Thorkild Madsen.....	21.11.40						1.5.64	
— Frede Vesterlund.....	23.7.41						1.1.65	
— Poul Seidler Madsen (lr. 6).....	2.6.42						1.3.65	
— Poul Fugl Hansen (lr. 6).....	20.3.42						1.5.65	
— Arne Ole Andersen.....	12.2.40						1.6.68	
— Leif Holm Hansen.....	15.11.38						1.11.69	
— Poul Erik Taagaard.....	16.11.47						1.6.71	
1 ledig postbudplads								
<b>Bramming:</b>								
kontorpakmester Svend Aage Laurids								
Erhardsen.....	25.4.15	1.4.65		.....	1.12.51	1.4.50	1.12.40	
overpostbud Viggo Hansen Knudsen.....	2.10.10			.....	1.2.51	1.11.49	1.1.38	
— Kristian Martinus Kulmbach.....	28.11.26			.....	1.12.66	1.12.52		
postbud Kjeld Sølbeck Kristensen.....	19.10.37			.....		1.11.64		
Hans Christian Hansen.....	6.2.41			.....		1.1.67		
— Hans Runge Kruse.....	22.1.24			.....		1.4.72		
— *Helge Bejder.....	25.1.19			.....		1.4.72		
— *Jens Kristian Johansen.....	12.11.48			.....		1.8.72		
landpostbud Richard Villadsen (lr. 5).....	28.4.07			.....			1.2.35	
— Rikard Haahr Holm (lr. 5).....	10.4.21			.....			1.7.46	
— Villy Haahr Holm (lr. 5).....	20.2.23			.....			1.9.48	
— Poul Dylmer (lr.5).....	30.3.28			.....			1.12.49	
— Erik Hommelgaard Sørensen (lr. 5).....	4.12.31			.....			1.6.54	
— Ove Erik Sørensen (lr. 5).....	27.2.29			.....			1.4.54	
— Egon Georgsen Schmidt (lr. 5).....	18.7.31			.....			1.6.56	
— Jens Erling Jensen.....	7.11.34			.....			1.7.58	
— Tage Petersen.....	21.10.34			.....			1.7.58	
— Frands Peter Bertelsen.....	16.3.36			.....			1.4.59	
— Rask Sølbeck Kristensen (lr. 6).....	19.7.36			.....			1.7.61	
— Eduard Meyer Andreassen.....	19.2.38			.....			1.3.62	
— Henning Martin Maac.....	18.10.39			.....			1.9.62	
— Gustav Vesenberg Nielsen (lr. 5).....	23.7.23			.....		1.2.51	1.8.47 <sup>1</sup>	
— Hans Peter Brun (lr. 6).....	27.8.44			.....			1.4.69	
<b>Brøgger:</b>								
overpostbud Andreas Lauritz Juhler.....	1.1.03			.....	1.4.46	1.7.43	1.4.25	
— Hans August Wissler.....	24.11.12			.....	1.4.64	1.8.44	1.12.36	
— Hugo Jørgen Christian Hanneimann.....	4.8.25			.....	1.12.64	.....	1.2.50	
landpostbud Hans Iver Conrad (lr. 5).....	27.4.24			.....			1.5.49	
— Gert Juhler (lr. 5).....	14.6.31			.....			1.2.56	
— Hjalmar Hansen Nielsen.....	8.11.28			.....			1.7.57	
<b>Brørup:</b>								
overpostbud Hans Jørgen Poder.....	29.11.22			.....	1.4.64	1.9.61	1.4.50	
— Verner Jørgensen.....	16.7.31			.....	1.7.69	1.1.69	1.9.56	
postbud Per Harald Pedersen.....	28.9.34			.....		1.4.59		
— Frede Pedersen.....	16.3.40			.....		1.6.67	1.12.63	

<sup>1)</sup> landpostbud 1.2.70.

Kontor og personale	Født	I nu-værende stilling	Overpakmester	Overpostbud		Postbud	Landpostbud	Fagprøve
				I	II (postpakmester)			
<i>(Brørup)</i>								
landpostbud Bodolf Graves Lauridsen								
(lr. 5).....	1.3.11							1.5.48
— Viktor Julius Nielsen (lr. 5).....	28.12.12							1.11.48
— Erik Vagn Madsen (lr. 5).....	17.1.26							1.2.51
— Martin Grøn Lyngby (lr. 6).....	18.1.27							1.3.52
— Niels Christian Pedersen Vase (lr. 5)....	20.7.26							1.4.52
— Hans Christian Olsen (lr. 5).....	25.3.32							1.2.55
— Charles Christensen Skjøth.....	24.9.35							1.11.59
— Arnold Preben Skjøth.....	19.2.39							1.3.62
<b>Christiansfeld:</b>								
postbud Werner Boisen.....	7.4.42					1.1.69		
landpostbud Niels Jørgen Damgaard (lr. 5).	18.6.20							1.9.46
— Einer Knudsen Kjeld (lr. 5).....	24.7.24							1.12.48
— Niels Peter Lassen (lr. 5).....	18.12.20							1.2.54
— Berthold Nielsen (lr. 5).....	8.2.33							1.6.56
— Vagn Norlander Andersen.....	4.9.36							1.6.60
— Bent Jørgensen.....	30.4.44							1.7.67
— Svend Aage Lange.....	6.12.47							1.8.72
1 ledig postbudplads								
<b>Esbjerg:</b>								
postvagtmester Viggo								
Jepsen (lr. 17).....	21.9.11	1.4.69 <sup>1</sup>	1.4.40			1.10.35		52/38
— Sigvald Peter Lillerøj								
Andersen (lr. 14).....	22.5.14	1.4.66 <sup>2</sup>	1.2.45			1.6.38		41/44
— Svend Aage Andersen (lr. 14).....	9.12.19	1.9.71 <sup>3</sup>	1.9.47			1.1.44		39/47
postbudformand Laurids Egon								
Schmidt (lr. 10).....	22.3.15	1.4.60 <sup>4</sup>	1.6.44			1.4.39		44/42
— Svend Oldenburg Christensen (lr. 10)...	3.6.29	1.9.68	1.4.57			1.12.53		43/56
— Arne Pedersen (lr. 10).....	27.1.28	1.7.69	1.7.57		1.6.54	1.2.49		39/55
— Niels Peter Jørgensen (lr. 10).....	31.12.30	1.3.71	1.2.58			1.11.54		47/57
— Mogens Villy Frisdahl (lr. 10).....	7.1.32	1.9.71	1.12.58			1.10.56		38/58
overpakmester Christian Hansen Laugesen								
(lr. 8).....	17.9.35		1.7.60			1.9.58		42/60
— Roy Howard Tøstesen (lr. 8).....	14.4.34		1.4.61			1.2.61	1.4.57	42/60
— Jørgen Jeppe Pedersen (lr. 8).....	7.12.29		1.10.62			1.1.56		41/59
— Verner Aksel Schou Helenius (lr. 8).....	24.3.37		1.9.64			1.3.63		51/64
— Bob Axel Madsen (lr. 8).....	17.3.37		1.4.65			1.1.60		39/62
— Svend Erik Christiansen (lr. 8).....	31.5.40		1.10.68			1.11.64		41/66
— Knud Brynningsen (lr. 8).....	22.4.38		1.4.69			1.7.61		48/64
— Erik Christensen (lr. 8).....	12.1.41		1.7.69		1.3.69 <sup>5</sup>	1.5.63		47/64
— Poul Tage Holdensen Junk (lr. 8).....	6.4.41		1.9.69			1.6.64		45/65
kontorpakmester Ejvind Gøbel Jacobsen....	29.12.19	1.4.58			1.5.54	1.10.47	1.1.44	
— Erik Jørgensen.....	8.6.25	1.8.61				1.10.52	1.1.49	
— Svend-Aage Jakobsen.....	4.1.27	1.4.62				1.8.57	1.7.49	
— Anton Carl Christian Sørensen.....	19.9.27	1.12.62				1.1.55	1.7.49	
— Henry Eckard Callesen.....	2.8.30	1.4.64					1.9.51	
— Erik Nielsen.....	7.7.36	1.4.66					1.11.58	
— Army Steiness.....	27.11.37	1.5.68					1.3.60	
— Peter Vaupell Christensen.....	1.10.38	1.11.68					1.9.60 <sup>6</sup>	
— Kaj Lind Fischer.....	5.12.39	1.4.69					1.4.62 <sup>6</sup>	

<sup>1)</sup> pakmesterformand 1.4.54, postvagtmester 1.9.57. <sup>2)</sup> pakmesterformand 1.11.57, postbudformand 1.4.62. <sup>3)</sup> postbudformand 1.1.66. <sup>4)</sup> pakmesterformand 1.10.57. <sup>5)</sup> chauffør. <sup>6)</sup> chauffør 1.7.66–31.5.68.



Kontor og personale	Født	I nu-værende stilling	Overpakmester	Overpostbud		Postbud	Landpostbud	Fagprøve
				I	II (postpakmester)			
<i>(Esbjerg)</i>								
kontorpakmester Martin Blåsgaard Nielsen.	6.2.32	1.9.71	.....	1.7.69		1.7.61		
— Benny Pedersen Hansen.....	20.9.40	1.9.71	.....	1.7.69		1.10.63		
overmontør (7. inkl.) Andreas								
Abrahamsen (fr. 7).....	11.12.16	1.4.62		1.4.49 <sup>1)</sup>	1.2.45	1.10.41		
overpostbud Verner Kristensen.....	20.7.14	.....		1.6.69		1.8.38 <sup>2)</sup>	.....	47/39
— Verner Jensen.....	9.7.07	.....		1.10.49	1.4.46	1.6.37	1.12.35	
postbud Hans Andresen Sørensen.....	13.9.21	.....		.....		1.11.45 <sup>3)</sup>		
overpostbud Gunnar Jensen.....	8.6.17	.....		1.6.55 <sup>4)</sup>	1.10.47	1.6.46	1.9.41	
— Erik Frederiksen.....	12.4.19	.....		1.8.57	1.10.49	1.6.46	1.5.43	
— Erik Skov.....	19.5.27	.....		1.5.58 <sup>5)</sup>	1.10.52	1.6.48		
— Herluf Mikkelsen.....	15.3.26	.....		1.5.58	1.4.54	1.12.48	1.9.47	
— Verner Holst.....	19.7.23	.....		.....	1.5.49	1.4.46		
— Kristian Henry Christensen.....	13.7.27	.....		.....	1.1.55	1.6.49		
— Peter Hansen Petersen.....	13.2.17	.....		.....	1.6.55	1.7.48		
— Robert Ejler Kjeldsen.....	29.10.23	.....		.....	1.4.56	1.9.48		
— Svend Aage Nielsen.....	9.3.24	.....		.....	1.4.57 <sup>6)</sup>	1.11.48		
— Thorvald Emil Hansen.....	6.12.24	.....		.....	1.4.57	1.1.49		
— Edvard Skaarup Andreassen.....	25.12.24	.....		.....	1.9.57	1.5.49		
— Vagn Engsted.....	9.1.25	.....		.....	1.5.58	1.5.49		
— Svend Aage Vestergaard Olesen.....	8.3.27	.....		1.4.64		1.10.49		
— Mads Christian Laursen.....	8.2.29	.....		1.4.64		1.3.50		
— Niels Christian Bjørnholt Jensen								
Bjørnholt.....	15.8.30	.....		1.4.66		1.9.51		
— Steen Tage Fredell.....	25.4.28	.....		1.10.66		1.10.52		
— Lars Møller Larsen.....	25.8.32	.....		1.10.68		1.9.53 <sup>7)</sup>		
— Andreas Wilkenloh Nissen.....	9.9.22	.....		1.4.64		1.9.60	1.11.48	
— Bent Thommy Skovbach Jensen.....	14.7.33	.....		1.7.69		1.10.55		
— Erik Christensen.....	12.1.34	.....		1.5.69		1.5.56		
— Svend Børgeesen Laursen.....	10.5.26	.....		1.4.64		1.6.59	1.11.50	
— Børge Skaarup.....	4.3.34	.....		1.5.69		1.5.56		
— Bent Christensen.....	22.9.34	.....		1.10.72		1.1.57		
— Eivind Dahl Sørensen.....	8.9.29	.....		1.1.69		1.1.56		
postbud Jørn Birger Borgen Paulsen.....	29.3.35	.....		.....		1.7.57		
overpostbud Jens Aage Beier.....	25.10.26	.....		1.4.68		1.2.60	1.6.53	
— Søren Schmidt.....	18.12.35	.....		1.10.72		1.4.58		
— Villy Kyndi Christensen.....	12.3.36	.....		1.10.72		1.7.58		
— Niels Damgaard.....	8.1.34	.....		1.7.69		1.7.57 <sup>8)</sup>		
— <sup>9)</sup> Jacob Christian Bloch Nørgaard.....	4.7.37	.....		1.2.72		1.11.59		
postbud Carl-Verner Hansen.....	16.1.32	.....		.....		1.7.61	1.4.58	
overpostbud John Nielsen.....	1.4.38	.....		1.7.69		1.3.60		
— Kai Mose Jensen.....	15.3.38	.....		1.10.72		1.1.61		
— Jørn Kristensen.....	28.9.38	.....		1.7.69		1.7.61		
— Alfred Brødsgaard Nikolajsen.....	5.3.39	.....		1.10.72		1.10.69	1.10.61	
— Torben Erik Gaulshøj Pedersen.....	26.3.39	.....		1.10.72		1.11.61		
— Finn Ottosen.....	8.7.40	.....		1.10.72		1.5.63		
postbud Hans Kristian Hundebøl.....	24.2.23	.....		.....		1.4.72		
overpostbud Erik Andreas Pedersen.....	18.11.37	.....		1.10.72		1.3.68	1.11.62	
postbud <sup>10)</sup> Normann Simonsen.....	18.3.38	.....		.....		1.4.63 <sup>10)</sup>		
— Olaf Pedersen Kikkenborg.....	9.4.40	.....		.....		1.4.63		

1) montør I. 2) overpakmester 1.1.44, pakmesterformand 1.4.55, postbudformand 1.10.57. 3) overpostbud 1.5.49, kontorpakmester 1.4.61, overchauffør 1.4.68–30.11.71. 4) u.f.nr. 1.1.–31.5.66. 5) kontorpakmester 1.4.–31.10.62. 6) overchauffør 1.8.68–31.1.69. 7) kontorpakmester 1.4.64–30.9.68. 8) u.f.nr. 1.4.–31.10.64, chauffør 1.11.66–28.2.67. 9) kontortj. 10) overpostbud 1.7.69–30.11.71.

Kontor og personale	Født	I nu- værende stilling	Over- pak- mester	Overpostbud		Postbud	Land- postbud	Fag- prøve
				I	If (postpak- mester)			
<i>(Esbjerg)</i>								
postbud Ingolf Marinus Larsen.....	13.4.41					1.10.63		44/64
overpostbud <sup>1</sup> Søren Abrahamsen.....	22.12.42			1.7.69		1.4.65		
postbud Evan Bøge Renaa.....	8.2.43					1.6.65		
— Peder Charles Hansen.....	19.3.40					1.6.64 <sup>2</sup>		
— Bent Pedersen.....	20.7.41					1.3.65		
— John Heiberg Madsen.....	22.6.44					1.6.66		
— Tage Arne Larsen.....	11.5.42					1.7.65		
— Frøde Hansen.....	13.9.40					1.8.65		
— Bent Lauridsen.....	10.7.29					1.4.72		
— Karl Theodor Duus.....	3.12.44					1.4.67		
— Henry Hübner.....	26.9.29					1.4.72		
— Hans Peter Andersen Sjøgaard.....	7.2.41					1.12.65 <sup>3</sup>		
— Niels Aage Houm Jensen.....	31.12.42					1.3.66		
— Ejner Lang Lund Kristensen.....	13.5.45					1.8.67		
— Arne Lang Lund Kristensen.....	14.5.45					1.6.66		
— Henning Christensen.....	19.2.44					1.10.66		
overpostbud Bent Thomsen.....	9.12.40			1.7.69		1.12.66		
postbud Leif Andreas Birk.....	1.4.46					1.4.67		
— Thorkild Junker.....	2.10.44					1.12.67		44/71
— Palle Mogens Nielsen.....	30.12.46					1.1.68		37/71
— Asger Friis.....	30.5.44					1.4.68		
— Poul-Erik Detlef Jakobsen.....	6.4.44					1.6.68		
— Jens Nissen Jørgensen.....	9.5.47					1.10.69		
overpostbud Jørgen Christensen.....	24.12.43			1.7.69		1.10.68		
postbud Poul Erling Nielsen Gissemann.....	21.7.44					1.10.68		
— Gert Feldskov Hansen.....	12.5.47					1.11.68		
— Per Poulsen.....	15.10.47					1.2.69		
— Kjeld Franzen.....	4.7.45					1.8.69		
— Mogens Damkjær Beck.....	4.9.44					1.10.69		
— Hans Erik Martinus Bloch.....	25.6.43					1.11.69		
— Erik Funch Thomsen.....	16.10.44					1.12.69		
— Gert Madsen.....	25.12.46					1.12.69		
— Christian Vestergaard Mauritsen.....	9.9.45					1.12.69		
— Leif Holt Nielsen.....	9.3.49					1.5.70		
— Eigil Christensen.....	6.1.46					1.11.70		
— Jørgen Schmidt.....	31.7.50					1.8.71		
— Bent Nielsen.....	15.7.51					1.4.72		
— Heinrich Benny Jørgensen.....	4.9.51					1.4.72		
— Orla Kristoffersen.....	30.12.41					1.5.72		
— Erik Jørgensen.....	20.6.45					1.5.72		
— Karl Bent Warborg Nielsen.....	26.9.46					1.5.72		
— Villy Arnfred Larsen.....	1.10.46					1.5.72		
— Børge Thomsen.....	26.3.47					1.6.72		
— *Niels Carl Vilhelmsen.....	16.9.47					1.6.72		
— *Alex Richard Kristian Thygesen.....	6.11.44					1.7.72		
— *Tommy Evald Ibsen.....	14.4.46					1.7.72		
— *Paul de Stæckel Quistorff.....	20.8.48					1.7.72		
— *Poul Erik Harder Mikkelsen.....	27.6.47					1.10.72		
chauffør Jørgen Brodersen Schmidt.....	12.7.41			.....	1.4.67 <sup>4</sup>	1.11.63		
— Bendt Amtrup.....	3.7.41			.....	1.8.68 <sup>4</sup>	1.11.63		
— Bjarne Tommy Ellingsen.....	12.9.42				1.1.72 <sup>4</sup>	1.10.65		

1) kontortj. 2) chauffør 1.8.69–31.8.72. 3) tjf.u.l. 1.8.–31.10.70. 4) chauffør.

Kontor og personale	Født	I nu-værende stilling	Overpakmester	Overpostbud		Postbud	Landpostbud	Fagprøve
				I	II (postpakmester)			
<i>(Esbjerg)</i>								
landpostbud Kristian Hansen Mejer (lr. 5) ..	27.7.21						1.8.45	
— Aage Gade Larsen (lr. 5) .....	16.8.24						1.12.48	
— Zakarias Sørensen (lr. 6) .....	2.7.26						1.5.53	
— Aage Mejer (lr. 5) .....	2.2.30						1.11.53	
— Jens Ove Kodal (lr. 5) .....	5.4.30						1.9.54	
— Egon Østergaard Nielsen .....	9.9.32						1.8.57	
— Villy Madsen (lr. 6) .....	24.10.34						1.7.58	
— Bernth Præstiiin .....	21.9.35						1.10.59	
— Bent Kjær Brodersen .....	8.5.36						1.7.60	
— Steiner Jensen .....	24.11.37						1.10.62	
— Bent Lykke Jensen (lr. 6) .....	24.4.40						1.11.62	
— Viktor Madsen Iversen (lr. 6) .....	25.8.40						1.8.63	
— Anders Schmidt Pedersen .....	8.7.41						1.5.66	
<b>Fredericia:</b>								
postvagtmester Johannes Verner								
Vennevold (lr. 17) .....	14.5.14	1.7.63 <sup>1</sup>	1.7.46			1.2.43	1.11.39	45/42
— Christian Marius Sivertsen (lr. 14) .....	18.9.05	1.2.64 <sup>2</sup>	1.11.40			1.11.35	.....	35/37
— Orla Rosendahl Bøllund (lr. 14) .....	20.8.10	1.4.64 <sup>3</sup>	1.4.40			1.11.35	.....	44/38
— Frode Urhøj (lr. 14) .....	11.12.09	1.9.68 <sup>4</sup>	1.12.37			1.11.34	.....	48/37
— Aage Rasmussen (lr. 14) .....	1.10.19	1.12.69 <sup>5</sup>	1.10.48			1.8.44	.....	39/47
postbudformand Harald Heinrich Johannes								
Jessen (lr. 10) .....	3.5.22	1.7.68	1.10.54			1.4.46		41/49
— Erik Holdgaard Knudsen (lr. 10) .....	25.2.27	1.2.70	1.12.53			1.3.48		43/51
— Jens Peder Helge Pedersen (lr. 10) .....	2.5.25	1.9.71	1.10.56			1.2.48		39/52
overpakmester Jens Erling Dam Stabell (lr.8)	8.9.34	.....	1.12.60			1.3.59		37/60
— Ib Nyhave Petersen (lr. 8) .....	31.3.38	.....	1.4.64			1.7.60		48/63
— Kjeld Kryger-Jensen (lr. 8) .....	8.11.43	.....	1.6.69			1.5.66		41/68
— Bent Bach Pedersen (lr. 8) .....	22.7.40	.....	1.10.70			1.12.64		41/70
kontorpakmester Aksel Larsen .....	21.3.21	1.4.61	.....	1.6.56	1.5.48	1.4.45		
— Anders Peter Andersen .....	17.5.21	1.8.62	.....	.....	1.3.53	1.5.49		
— Poul Kristian Ring .....	20.9.21	1.4.63	.....	.....	1.1.50	1.4.46		
— Svend Aksel Edvard Lund .....	24.4.21	1.4.63	.....	.....	1.12.51	1.6.46	1.4.46	
— Svend Aage Rüzsz .....	10.9.24	1.4.63	.....	.....	1.1.56	1.11.48		
— Henning Verner Madsen .....	9.9.21	1.4.64	.....	1.11.57	1.12.49	1.4.46		
— Johan Wang Petersen .....	25.5.17	1.4.64	.....	.....	1.7.50	1.4.46		
— Svend Henry Herss Thomsen .....	2.10.25	1.4.64	.....	.....	1.6.56	1.5.49		
— Villy Anton Samsøe .....	4.8.24	1.4.65	.....	.....	1.11.57	1.9.49		
— Anker Nielsen .....	15.7.26	1.4.65	.....	.....	1.4.64	1.3.50		
— Poul Erik Andersen .....	6.7.29	1.4.65	.....	.....	1.4.64	1.8.50		
— Erik Karl Rasmussen .....	15.4.27	1.6.65	.....	.....	1.4.64	1.1.51		
— Poul Henning Nielsen .....	1.7.28	1.4.66	.....	.....	.....	1.8.53		
— Arne Knudsen Petersen .....	3.1.33	1.4.66	.....	.....	.....	1.2.54		
— Richardt Gandrup .....	21.1.29	1.4.66	.....	.....	.....	1.7.54		
— Ove Rudolf Bjerrum .....	11.3.35	1.4.66	.....	.....	.....	1.4.56		
— Gunner Christensen .....	11.2.36	1.8.66	.....	.....	.....	1.7.58		
— Svend Aage Andersen .....	6.7.29	1.9.68	.....	.....	1.4.67	1.12.53 <sup>6</sup>		
— Herluf Bent Jensen Nissen .....	7.4.29	1.4.69	.....	.....	.....	1.3.61	1.7.57	
— Verner Kloster Hansen .....	28.12.31	1.4.69	.....	.....	.....	1.1.64	1.9.57	

<sup>1</sup>) pakmesterformand 1.7.55, postbudformand 1.5.59. <sup>2</sup>) postbudformand 1.9.56. <sup>3</sup>) pakmesterformand 1.4.55, postbudformand 1.4.62. <sup>4</sup>) pakmesterformand 1.2.54, postbudformand 1.4.64. <sup>5</sup>) postbudformand 1.5.65. <sup>6</sup>) kontorpakmester 1.4.66–31.3.67

Kontor og personale	Født	I nu-værende stilling	Overpakmester	Overpostbud		Postbud	Landpostbud	Fagprøve
				I	II (postpakmester)			
<i>(Fredericia)</i>								
kontorpakmester Jørgen Johan Ebbesen . . . . .	11.5.40	1.4.69		.....		1.2.62		
— Gunnar Poulsen Sørensen . . . . .	4.1.42	1.4.69		.....		1.3.64		
— Bent Højmosen Sørensen . . . . .	2.2.35	1.9.71		1.1.71		1.6.57		
montør Christian Otto Villiam Jensen (lr.7)	10.12.10	1.4.64		1.4.46 <sup>1</sup>		1.8.36		
overpostbud Kaj Henning Rasmussen . . . . .	12.5.17	.....		1.2.55	1.7.47	1.5.44	1.2.42	
— Svend Aage Laurberg . . . . .	25.6.21	.....		.....	1.10.48	1.12.45	1.10.45	
— Elonn Axel Nørholm . . . . .	27.11.26	.....		.....	1.1.54	1.10.48		
— Johny Raymond Aagaard . . . . .	8.4.26	.....		.....	1.11.54	1.11.48		
— Karl Børge Henry Jørgensen								
Brøndsøerud . . . . .	18.6.23			.....	1.2.55	1.1.49		
— Henry Efraimsen . . . . .	17.5.26			.....	1.2.55	1.3.49		
— Kaj Bertelsen . . . . .	18.9.30			1.4.64		1.10.51		
— Egon Georg Andersen . . . . .	25.5.28			1.4.64		1.4.55	1.7.49	
— Johan Hartvig Pedersen . . . . .	4.12.30			1.12.68		1.12.52		
— Jørgen Preben Torp . . . . .	30.4.27			1.3.67		1.6.54	1.9.52	
— Palle Hjort . . . . .	13.10.31			1.4.68		1.6.54		
— Thomas Peter Hejlesen . . . . .	1.2.30			1.6.69		1.6.54 <sup>2</sup>		
— Ole Jørgensen Ellgaard . . . . .	20.5.32			1.10.68		1.10.55		
— Bruno Erland Jensen . . . . .	11.1.31			1.2.69		1.2.56		
postbud Knud Erik Iversen . . . . .	15.8.33			.....		1.11.57		
overpostbud <sup>3</sup> Carl Christian Jessen Post								
Steenholdt . . . . .	6.10.34			1.9.71		1.8.58 <sup>4</sup>		
postbud Carlo Frederik Petersen . . . . .	9.5.35			.....		1.11.58		
— Jørgen Peder Overgaard Konradsen . . . . .	23.6.37			.....		1.7.60		
overpostbud <sup>3</sup> Erik Sørensen . . . . .	27.1.35			1.7.69		1.4.59		
postbud Niels Tony Mikkelsen . . . . .	7.4.38			.....		1.8.60		
— Bent Søren Nøjgaard . . . . .	24.11.37			.....		1.9.59		
— Hans Jørgen Johansen . . . . .	20.8.39			.....		1.10.61		
— Vagn Duegaard Jensen . . . . .	18.11.19			.....		1.4.72		
— Kurt Outzen . . . . .	1.2.41			.....		1.5.63		
overpostbud <sup>3</sup> Jørgen Petersen . . . . .	1.4.40			1.9.71		1.12.62 <sup>5</sup>		
postbud Ib Nybo Jensen . . . . .	25.3.40			.....		1.8.63		
— Thomas Hermann Svendsen . . . . .	14.2.38			.....		1.11.63		
overpostbud <sup>3</sup> Harry Holm Nielsen . . . . .	3.11.40			1.7.69		1.1.64		
postbud Paul Vilhelm Mouritsen . . . . .	22.1.41			.....		1.2.64		
— Ingolf Valdemar Nielsen . . . . .	26.6.41			.....		1.2.64		
— Holger Stensgaard Knudsen . . . . .	29.12.25			.....		1.4.72		
— Jørgen Peder Jensen . . . . .	18.7.33			.....		1.4.64 <sup>6</sup>		
— Ejner Lauridsen . . . . .	2.2.40			.....		1.5.64		
overpostbud <sup>3</sup> Hans Jørgen Grøn Lyngby . . . . .	20.9.40			1.7.69		1.6.64		
postbud Søren Therkelsen . . . . .	2.3.41			.....		1.7.64		
— Poul Hansen . . . . .	2.9.43			.....		1.1.66		
overpostbud <sup>3</sup> Niels Aagaard Saugbjerg . . . . .	29.5.42			1.7.69		1.4.65		
— <sup>3</sup> Karl Verner Pedersen . . . . .	5.7.40			1.7.69		1.5.65		
postbud Kaj Teddy Jensen . . . . .	9.5.28			.....		1.4.72		
overpostbud <sup>3</sup> Ib Erling Jeppesen . . . . .	28.4.39			1.1.71		1.6.65		
— <sup>3</sup> Vagn Mølkjær . . . . .	27.8.41			1.7.69		1.6.65		
postbud Ove Madsen . . . . .	24.10.40			.....		1.7.65		
— Arne Vagn Nielsen . . . . .	19.8.28			.....		1.4.72		
overpostbud <sup>3</sup> Flemming Vissing Frederiksen	6.6.38			1.7.69		1.8.65		

<sup>1</sup>) montør II 1.10.52, montør I 1.4.54. <sup>2</sup>) kontorpakmester 1.4.65-31.5.69. <sup>3</sup>) kontortj. <sup>4</sup>) chauffør 1.9.63, overchauffør 1.7.69. <sup>5</sup>) chauffør 1.11.65. <sup>6</sup>) overpostbud 1.7.69-31.8.72.

Kontor og personale	Født	I nu-værende stilling	Overpakmester	Overpostbud		Postbud	Landpostbud	Fagprøve
				I	II (postpakmester)			
<i>(Fredericia)</i>								
overpostbud <sup>1</sup> Johannes Johansen	23.2.40	.....	.....		1.1.71	1.9.65		
— <sup>1</sup> Vagn Aaskov Jørgensen	8.9.39	.....	.....		1.7.69	1.9.65		
— Erik Ærensgaard	13.6.43	.....	.....		1.7.69	1.9.65		
— Willy Peter Kjær Jepsen Andersen	27.11.41	.....	.....		1.7.69	1.10.65		
— Vagn Aage Hyldahl Nielsen	29.1.42	.....	.....		1.7.69	1.11.65		
postbud Flemming Tolsgaard Jensen	24.5.41	.....	.....		.....	1.11.65		39/72
overpostbud <sup>1</sup> Bent Bendixen Jensen	2.11.44	.....	.....		1.1.71	1.3.67		
— Karl Kristian Hansen	25.5.38	.....	.....		1.7.69	1.12.65		
postbud Ejnar Christensen	23.7.40	.....	.....		.....	1.1.66		
overpostbud Jon Dalsgaard Johansen	2.1.42	.....	.....		1.7.69	1.4.66		
— <sup>1</sup> Erik Sorgenfri	24.1.43	.....	.....		1.1.71	1.4.66		
— <sup>1</sup> Mogens Bernhardt Kovaltsenko	30.4.43	.....	.....		1.1.71	1.5.66		
postbud Flemming Saaby Pedersen	15.5.41	.....	.....		.....	1.6.66		
overpostbud Holger Jensen	5.3.45	.....	.....		1.7.69	1.10.67		
— <sup>1</sup> Frede Flindt	6.6.43	.....	.....		1.1.71	1.8.66		
postbud Vagn Aage Hansen	28.11.27	.....	.....		.....	1.4.72		
overpostbud <sup>1</sup> Ingo Karmark Nielsen	23.9.45	.....	.....		1.1.71	1.11.67		
— <sup>1</sup> Orla Rudolf	3.6.40	.....	.....		1.1.71	1.12.66		
— <sup>1</sup> Vagn Olav Kristiansen	10.7.39	.....	.....		1.1.71	1.5.67		
— <sup>1</sup> Ejgil Refsgaard	22.9.41	.....	.....		1.1.71	1.5.67		
postbud Søren Peder Skou	18.10.44	.....	.....		.....	1.5.67		
— Kurt Anders Larsen	15.12.44	.....	.....		.....	1.5.67		
— Bent Jensen	23.1.44	.....	.....		.....	1.6.67		
overpostbud <sup>1</sup> Georg Overgaard Pedersen	16.7.46	.....	.....		1.1.71	1.5.68		
— <sup>1</sup> Jeppe Jørgensen Ellgaard	22.7.46	.....	.....		1.9.71	1.9.68		
postbud Paul Martin Outzen	15.8.46	.....	.....		.....	1.9.67		
— Harly Erbs	18.10.46	.....	.....		.....	1.12.68		
— Henning Toft Knudsen	19.8.43	.....	.....		.....	1.11.67		
— Sigvald Viggo Petersen	6.7.44	.....	.....		.....	1.11.67		
— Henry Pajbjerg	6.6.44	.....	.....		.....	1.12.67		
— Hans Rudolf Kloster	29.3.42	.....	.....		.....	1.4.68		
— Tony Christian Christensen	11.5.44	.....	.....		.....	1.4.68		
— Arne Vang Viftrup	17.5.44	.....	.....		.....	1.4.68		
overpostbud Kurt Dahl Pedersen	12.8.46	.....	.....		1.3.72	1.5.68		
postbud Poul Erik Bøgebjerg	22.1.45	.....	.....		.....	1.11.68		
— Poul Henning Hansen	29.3.45	.....	.....		.....	1.11.68		
— Jørn Jensen	29.4.46	.....	.....		.....	1.12.68		
— Børge Andreas Hansen	5.12.43	.....	.....		.....	1.12.68		
— Johan Damgaard Laursen	11.5.46	.....	.....		.....	1.12.68		
— Frede Paulsen Juhl	9.8.46	.....	.....		.....	1.5.69		
— Ivan Uldall Andersen	4.9.48	.....	.....		.....	1.10.70		
— *Svend Aage Melau	26.1.45	.....	.....		.....	1.11.69		37/71
— *Hans Petersen	30.3.46	.....	.....		.....	1.3.70		
— *Kurt Conrad Christiansen	4.12.45	.....	.....		.....	1.8.69 <sup>2</sup>		
— *Palle Dahl Larsen	11.10.42	.....	.....		.....	1.4.70		
— *Christian Ruben Jensen	15.9.49	.....	.....		.....	1.9.71		
— *Knud Larsen	1.2.47	.....	.....		.....	1.4.71		
— *Dennis Hedmark	12.9.44	.....	.....		.....	1.4.71		
— *Jørgen Hougaard	9.4.46	.....	.....		.....	1.4.71		
— *Ole Dalsgaard Johansen	10.10.47	.....	.....		.....	1.6.71		

<sup>1</sup>) kontortj. <sup>2</sup>) tjf.u.l. 1.11.71–30.6.72.



Kontor og personale	Født	I nu-værende stilling	Overpakmester	Overpostbud		Postbud	Landpostbud	Fagprøve
				I	II (postpakmester)			
<i>(Fredericia)</i>								
postbud *Kelvin Eigil Jørgensen .....	26.6.46			.....		1.11.71		
— *Niels Jørgen Ditlevsen .....	14.11.44			.....		1.12.71		
— *Egon Mosegaard Christensen .....	28.1.46			.....		1.12.71		
— *Leif Kastbjerg Juhler .....	12.11.45			.....		1.1.72		
— *Karl Herman Kjær Pedersen .....	20.7.45			.....		1.3.72		
— *Steen Aage Madsen .....	28.12.49			.....		1.4.72		
— *Preben Thomsen .....	3.7.46			.....		1.4.72		
— *Jens Pustelnik .....	26.3.49			.....		1.4.72		
— *Svend Egon Jensen .....	18.9.48			.....		1.5.72		
— *Jørgen Rendebo Jepsen .....	14.2.51			.....		1.6.72		
— *Arne Tullesen .....	2.7.48			.....		1.7.72		
— *Sven Erik Nielsen .....	29.12.46			.....		1.7.72		
— *Herluf Albertsen .....	1.7.48			.....		1.7.72		
— *Knud Damgaard .....	14.5.49			.....		1.8.72		
— *Eigil Knudsen .....	13.2.44			.....		1.8.72		
— *Hans Jørgen Jessen .....	27.2.45			.....		1.8.72		
— *Peter Vestergaard .....	27.12.48			.....		1.10.72		
landpostbud Harry Pedersen (lr. 5) .....	25.4.07			.....			1.12.30	
— Knud Lind Jochumsen (lr. 5) .....	18.4.16			.....			1.5.40	
— Eskov Bach (lr. 5) .....	11.2.16			.....		1.3.40	1.5.43	
— Jens Peter Hansen (lr. 5) .....	31.3.13			.....			1.6.44	
— Knud Jul Hansen (lr. 5) .....	26.12.24			.....			1.6.47	
— Arthur Egon Jakobsen (lr. 5) .....	22.11.26			.....			1.3.49	
— Helmuth Mygind Bertelsen (lr. 5) .....	22.7.25			.....			1.10.49	
— Hans Peter Christensen (lr. 5) .....	22.12.24			.....			1.7.50	
— Vagn Aage Bank (lr. 5) .....	29.1.27			.....			1.10.50	
— Villy Kjær Kristiansen (lr. 6) .....	26.3.26			.....			1.11.50	
— Erik Guldager-Olesen (lr. 5) .....	2.8.30			.....			1.8.53	
— Evar Madsen (lr. 6) .....	6.6.28			.....			1.3.54	
— Kent Nikolaj Andersen (lr. 5) .....	1.7.32			.....			1.6.56	
— Knud Børge Ravn (lr. 5) .....	31.7.31			.....			1.7.56	
— Harly Holm Grand .....	30.1.38			.....			1.6.62	
— Leif Petersen .....	15.8.38			.....			1.5.63	
— Bent Sørensen .....	13.5.40			.....			1.12.63	
— Keld Helge Thomsen .....	24.3.40			.....			1.1.64	
— Rikard Moesgaard .....	13.6.40			.....			1.3.64	
— Kjeld Juul Brorly .....	6.1.43			.....			1.5.66	
— Hans Christian Hulgaard .....	9.5.30			.....		1.4.54 <sup>1)</sup>	1.7.71	
— Jørgen Thomsen .....	19.6.43			1.7.69		1.12.65	1.11.71	
<b>Fåborg:</b>								
kontorpakmester Eivind Holger Nielsen ...	24.1.28	1.4.65		1.4.64		1.3.58	1.8.49	
overpostbud Ebbe Nielsen .....	5.6.14			.....	1.1.47	1.7.38		
— Ejnar Skovgaard Glasdam .....	2.1.16			.....	1.3.58	1.11.42	1.2.40	
— Harry Herluf Larsen .....	5.2.14			.....	1.4.64	1.1.47	1.12.38	
— Peter Johannes Madsen .....	6.9.29			.....	1.1.67	1.2.60	1.1.53	
postbud Tage Nielsen Bødker .....	3.7.37			.....		1.6.67	1.6.60	
— Kaj Bent Berthelsen .....	12.1.32			.....		1.4.72		
— Poul Anker Lauritsen .....	3.9.41			.....		1.6.70	1.1.70 <sup>2)</sup>	
— Peder Bent Pedersen .....	11.4.48			.....		1.4.72		

<sup>1)</sup> u.f.nr. 1.4.–30.11.62, kontorpakmester 1.4.66–30.6.71. <sup>2)</sup> overpostbud 1.9.70–31.1.72.

Kontor og personale	Født	I nu-værende stilling	Overpakmester	Overpostbud		Postbud	Landpostbud	Fagprøve
				I	II (postpakmester)			
<i>(Fåborg)</i>								
landpostbud Lars Jørgen Preben Larsen								
	(lr. 5) . . . . .	10.12.14						1.3.39
	— Søren Glasdam (lr. 5) . . . . .	8.10.14						1.7.39
	— Aksel Robert Larsen (lr. 5) . . . . .	17.3.21						1.4.45
	— Josef Larsen Madsen (lr. 5) . . . . .	5.12.20						1.8.45
	— Kaj Hemmeløff Andersen (lr. 6) . . . . .	8.2.22						1.7.47
	— Ejvind Nielsen (lr. 5) . . . . .	23.7.27						1.8.48
	— Axel Naundrup-Pedersen (lr. 5) . . . . .	16.6.25						1.8.48
	— Ernst Bernhard Jochumsen (lr. 5) . . . . .	26.9.24						1.1.50
	— Hans Jørgen Jørgensen (lr. 5) . . . . .	25.10.22						1.4.50
	— Jens Laurits Nielsen (lr. 5) . . . . .	26.3.27						1.4.50
	— Poul Wismann Lorenzen (lr. 5) . . . . .	23.7.26						1.7.50
	— Anton Johannes Emiliussen (lr. 5) . . . . .	12.3.28						1.4.52
	— Jørgen Peder Roesbjerg (lr. 5) . . . . .	2.12.30						1.5.53
	— Børge Immerkjær (lr. 5) . . . . .	7.5.29						1.5.55
	— Lars Peter Hansen . . . . .	29.11.31						1.6.57
	— Kjeld Helge Jørgensen . . . . .	11.9.32						1.11.57
	— Erik Vagn Pedersen (lr. 5) . . . . .	22.3.35						1.2.60
	— Kristian Tømmerholt . . . . .	24.6.37						1.6.60
	— Ejnar Neldeberg . . . . .	13.5.37						1.10.60
	— Kaj Emil Andersen (lr. 5) . . . . .	29.8.20		1.4.64		1.8.51		1.9.44
	— Svend Hansen Roost . . . . .	20.10.40						1.6.65
	— Jan Holm . . . . .	19.2.45						1.7.68
	— Ebert Steen Jensen . . . . .	26.11.43						1.12.68
	1 ledig postbudplads							
<b>Glamsbjerg:</b>								
	overpostbud Svend Aage Hansen . . . . .	7.10.26		1.4.67		1.2.57	1.4.52	
	— Egil Edwin Jacobsen . . . . .	21.4.30		1.4.68		1.7.65	1.7.54	
	postbud Hardy Christian Heinrich Rasmussen . . . . .	18.12.48				1.2.71		
Landpostbud Jens Peter Varto								
	Christensen (lr. 5) . . . . .	14.6.24						1.7.48
	— Egon Lefevre Sørensen (lr. 5) . . . . .	10.5.25						1.11.50
	— Karl Robert Rasmussen (lr. 5) . . . . .	12.4.26						1.12.50
	— Svend Egon Thomsen (lr. 5) . . . . .	29.4.25						1.5.51
	— Hans Jensen (lr. 5) . . . . .	4.8.29						1.10.54
<b>Gram:</b>								
	overpostbud Kai Andersen . . . . .	12.6.08			1.2.53	1.8.39		
	— Gunnar Tranberg . . . . .	11.2.22		1.4.64		1.4.53	1.7.50	
	landpostbud Peder Lausen (lr. 6) . . . . .	7.9.12						1.1.45
	— Erik Wehner (lr. 5) . . . . .	21.9.21						1.8.48
	— Christian Elias Johansen (lr. 6) . . . . .	6.4.23						1.5.49
	— Martin Jakobsen Lebeck (lr. 5) . . . . .	18.5.27						1.6.51
	— Peter Christian Dinesen (lr. 5) . . . . .	2.3.25						1.7.55
	— Kristian Mejnert Jørgensen . . . . .	22.10.28						1.10.57
	— Hans Ejler Gram . . . . .	5.1.37						1.12.60
<b>Gråsten:</b>								
	kontorpakmester Poul Robert Hermann . . . . .	26.6.25	1.11.67		1.4.64	1.8.50	1.6.50	
	— Kai Stokbæk . . . . .	21.6.26	1.9.71		1.4.64	1.6.57	1.6.49	
	overpostbud Johannes Jørgen Koch . . . . .	28.5.29	.....		1.1.68	1.10.58	1.11.54	

<sup>3)</sup> landpostbud 1.4.69.

Kontor og personale	Født	I nu- værende stilling	Over- pak- mester	Overpostbud		Postbud	Land- postbud	Fag- prøve
				I	II (postpak- mester)			
<b>(Gråsten)</b>								
overpostbud Bent Stokbæk.....	15.10.33	.....		1.7.69		11.2.67	1.11.57	
— Lloyd Holm Koefoed.....	4.11.34	.....		1.7.69		1.2.61	1.1.59	
postbud Arthur Egering.....	4.10.35	.....				1.12.67	1.3.61	
— Jens Christian Peter Jørgensen.....	14.9.42	.....				1.12.68		
— Kresten Vilhelm Bøttger.....	28.9.45	.....				1.12.68		
— *Christian August Johannsen.....	21.12.42	.....				1.1.70		
landpostbud Jes Jessen (lr. 5).....	23.4.08	.....					1.12.36	
— Sigurd Steffen Hansen (lr. 5).....	20.12.21	.....					1.2.48	
— Carl Hermann Brandt (lr. 5).....	18.1.25	.....					11.1.50	
— Svend Aage Philipsen (lr. 5).....	13.4.25	.....					1.12.50	
— Boje Hedegaard Bojsen (lr. 5).....	8.6.26	.....					1.1.52	
— Christian Nissen Nissø-Johannsen (lr. 5).....	26.2.22	.....				1.6.49	1.2.48 <sup>1)</sup>	
— Jørgen Peter Christensen.....	11.10.36	.....					1.9.63	
— Walter Kraak (lr. 6).....	4.11.42	.....					1.12.66	
— Karl Aage Hansen.....	17.3.45	.....					1.1.70	
<b>Haderslev:</b>								
postvagtmester Holger Skourup (lr. 14).....	4.9.09	1.4.63 <sup>2)</sup>	1.5.39			1.11.34		49/37
postbudformand Peter Johansen Jacobsen (lr. 11).....	25.2.23	1.4.66	1.9.50			1.8.47	.....	39/48
— Harald Rohden (lr. 10).....	17.12.29	1.4.71	1.10.56			1.9.51	1.1.51	46/54
overpakmester Niels Peter Nielsen Brandt (lr. 8).....	4.6.14	.....	1.2.47	.....		1.6.44	1.8.39	43/43
— Hans Herluf Preben Stensdal (lr. 8).....	12.11.20	.....	1.2.47	.....		1.12.44	.....	49/46
— Anker Christian Skov (lr. 8).....	4.6.35	.....	1.7.60	.....		1.12.58	.....	39/60
— Christian Snitkjær Svendsen (lr. 8).....	24.6.45	.....	1.1.72	.....		1.10.67	.....	49/71
kontorpakmester Hans Hansen.....	11.11.09	1.4.58	.....	1.6.49	1.7.43	1.10.34		
— Christian Heinrich Johann Ferdinand Prüss.....	7.7.20	1.4.62	.....	.....	1.4.50	1.8.44		
— Carl Henrik Kath.....	17.9.14	1.4.65	.....	.....	1.4.46	1.10.38		
— Jens Høeg Nielsen.....	15.8.21	1.11.66	.....	.....	1.4.50	1.12.46		
— Jes Peter Asmussen.....	23.5.20	1.9.68	.....	.....	1.4.56	1.2.45		
— Peter Christian Schmidt.....	28.7.27	1.9.68	.....	1.4.64	.....	1.8.51		
— Georg Lauritzen Damm.....	4.1.34	1.4.69	.....	.....	.....	1.3.61	1.5.56	
montør (7. kl.) Asmus Gottfried Nissen (lr. 7).....	18.11.12	1.12.68	.....	.....	1.5.47	1.2.43	1.9.38	
overpostbud Peter Sabroe Lund.....	10.12.10	.....	.....	.....	1.11.45	1.2.38	1.2.37	
— Jørgen Niels Paulsen.....	18.7.18	.....	.....	.....	1.6.49	1.8.42		
— Hans Christian Christensen.....	19.9.16	.....	.....	.....	1.4.51	1.2.45	1.1.42	
— Niels Peter Detlefsen Bosack.....	27.10.15	.....	.....	.....	1.4.54	1.11.45	1.1.42	
— Alfred Riis.....	27.7.25	.....	.....	.....	1.4.56	1.9.46		
— Jørgen Hansen Kramer.....	26.8.22	.....	.....	1.4.64	.....	1.10.46		
— Albert Emil Paulsen.....	23.11.23	.....	.....	1.4.64	.....	1.4.48		
— Mads Petersen Schmidt.....	10.2.20	.....	.....	1.4.64	.....	1.5.49		
— Kaj Christian Andersen.....	17.11.28	.....	.....	1.4.64	.....	1.12.49		
— Henry Hinrichs.....	17.8.28	.....	.....	1.4.64	.....	1.8.52		
— Niels Aksel Toft Larsen.....	5.9.22	.....	.....	1.11.71	.....	.....	1.12.47	
— Svend Kjær.....	8.6.32	.....	.....	1.4.68	.....	1.12.54		
— Aage Palm.....	20.4.27	.....	.....	1.1.69	.....	1.6.57	1.11.55	
postbud Kai Jessen.....	2.4.35	.....	.....	.....	.....	1.12.61	1.7.57	
— Svend Arne Rieck.....	2.12.35	.....	.....	.....	.....	1.4.62	1.3.58	

<sup>1)</sup> landpostbud 1.10.54. <sup>2)</sup> postbudformand 1.12.58.

Kontor og personale	Født	I nuværende stilling	Overpakmester	Overpostbud		Postbud	Landpostbud	Fagprøve
				I	II (postpakmester)			
<i>(Haderslev)</i>								
postbud Ole Vestinggård	12.10.34	.....				1.4.58		
— Bent Karl Petersen	4.3.38	.....				1.7.60		
— Henning Jensen	30.9.40	.....				1.2.63 <sup>1</sup>		
overpostbud <sup>2</sup> Knud Martin Østergård	25.6.41	.....		1.9.71		1.3.64		
— Svend-Aage Markussen	14.4.43	.....		1.7.69		1.5.65		
postbud Holger Christian Christiansen	26.9.38	.....				1.6.64		
— Ove Jørn Guldbrandt	24.2.44	.....				1.6.65		
— Bent Sinnerup Christensen	29.3.45	.....				1.9.67		
— Hardy Finn Pedersen	31.8.42	.....				1.5.66		
— Bent Hansen	23.5.42	.....				1.10.67		
— Henry Jessen	7.6.42	.....				1.10.67		
— Bent Truelsen	17.2.47	.....				1.4.69		
— Hans Asmus Martensen Hansen	17.4.38	.....				1.1.67 <sup>3</sup>		
— Finn Grøftholdt Kjeldsen	12.5.47	.....				1.7.69		53/72
— Jørna Peter Nissen	17.3.48	.....				1.5.70		
— Leif Juhler	31.5.45	.....				1.6.69		
— Flemming Nybro	17.10.45	.....				1.9.69		
— Henry Wittenborn	26.9.48	.....				1.9.70		
— *Bent Nielsen	5.11.37	.....				1.12.71		
— *Kristian Hansen Ravn	27.12.47	.....				1.8.72		
landpostbud Georg Junker (lr. 5)	29.10.14	.....					1.5.40	
— Carl Christian Heelsberg (lr. 5)	29.5.18	.....					1.7.43	
— Karl Lomholdt Kristensen (lr. 5)	29.3.22	.....					1.3.47	
— Haakon Foged (lr. 5)	3.8.21	.....					1.7.47	
— Hans Peter Kjør (lr. 5)	5.10.22	.....					1.12.47	
— Christian Chrestensen Krüger (lr. 5)	26.2.22	.....					1.12.47	
— Anton Sørensen (lr. 5)	25.1.28	.....					1.2.49	
— Mathias Iversen (lr. 5)	8.10.19	.....					1.6.49	
— Nis Jessen Hansen (lr. 5)	28.3.25	.....					1.7.50	
— Svend Aage Hansen (lr. 5)	7.6.27	.....					1.7.51	
— Marinus Henrik Beck (lr. 5)	16.11.25	.....					1.10.52	
— Kaj Kjeims (lr. 5)	7.2.32	.....					1.10.53	
— Peter Thomsen (lr. 5)	11.10.29	.....					1.11.55	
— Jørgen Scherrebeck Elley	1.8.34	.....					1.8.59	
— Hans Gildberg Byriel	29.7.35	.....					1.3.61	
— Ewald Weitling	13.9.37	.....					1.7.61	
— Holger Christensen	16.10.37	.....					1.6.63	
— Laurids Andersen Buchholz	4.9.39	.....					1.7.63	
— Christian Petersen	25.4.38	.....					1.6.64	
— Svend Aage Hansen	29.9.40	.....					1.12.65	
— Valter Boisen	5.6.37	.....				1.1.60	1.3.67	
— Astor Madsen	7.3.39	.....				1.2.61	1.10.70	
— Flemming Ungstrup	4.9.45	.....				1.12.68	1.10.71	
— Svend Kjer Eskildsen	29.4.46	.....					1.10.69	
— Jens Andreas Juhl	8.7.46	.....					1.5.71	
<b>Holsted:</b>								
overpostbud Børge Sørensen	24.12.30	.....		1.7.68		1.10.55	1.7.55	
postbud Vagn Faaborg Lykke	16.12.32	.....				1.2.62	1.2.58	
landpostbud Harald Gunnar Madsen (lr. 5)	16.12.09	.....					1.12.37	
— Hans Emil Michaelsen (lr. 5)	7.8.21	.....					1.12.47	

<sup>1</sup>) tjf.u.l. 1.9.70-31.5.71. <sup>2</sup>) kontortj. <sup>3</sup>) u.f.nr. 1.6.69-31.7.70.

Kontor og personale	Født	I nu-værende stilling	Overpakmester	Overpostbud		Postbud	Landpostbud	Fagprøve
				I	II (postpakmester)			
<i>(Holsted)</i>								
landpostbud Svend Aage Hansen (lr. 5).....	11.3.21						1.9.49	
— Frank Jensen (lr. 5).....	11.8.30						1.8.55	
— Arne Lund Graversen.....	10.9.38						1.7.63	
— Hans Pctersen (lr. 6).....	6.5.36						1.12.66	
— Aage Feddersen.....	4.8.45						1.7.68	
— Leif Bech.....	19.5.43						1.6.71	
<b>Højer:</b>								
overpostbud Jakob Iwer Schmidt.....	12.12.18	.....		1.4.64		1.9.47		
postbud Emil Andresen Toft.....	18.3.42	.....				1.4.70		
landpostbud Kaj Arthur Nielsen (lr. 5).....	11.9.20	.....					1.11.48	
— Jes Lassen Hartung (lr. 5).....	28.12.22	.....					1.12.49	
— Christian Boh Monska.....	21.2.31	.....					1.10.56	
<b>Kerteminde:</b>								
overpostbud Svend Harald Thygesen.....	17.8.13	.....		1.4.64		1.12.51	1.12.37	
— Ejner Emil Mathiasen.....	14.4.27	.....		1.4.64		1.11.57	1.8.49	
postbud Frede Hansen.....	14.8.34	.....				1.4.64	1.12.57	
— Poul Erik Hansen.....	30.8.40	.....				1.5.70	1.5.63	
landpostbud Anton Madsen (lr. 5).....	17.1.13	.....					1.1.44	
— Arne Jensen Nielsen (lr. 5).....	6.9.20	.....					1.9.45	
— Magnus Rasmussen (lr. 5).....	19.6.23	.....					1.1.47	
— Svend Aage Nielsen (lr. 5).....	20.10.22	.....					1.4.47	
— Egon Neuhaus (lr. 5).....	7.6.25	.....					1.10.48	
— Poul Ingvor Nielsen (lr. 5).....	7.5.24	.....					1.10.49	
— Henning Peter Knudsen (lr. 5).....	3.9.27	.....					1.11.51	
— Gunner Ove Larsen (lr. 5).....	20.10.29	.....					1.1.54	
— Møller Hansen Thomsen.....	12.4.37	.....					1.5.66	
3 ledige postbudpladser.....								
<b>Kolding:</b>								
postvagtmester Christian Label Andersen (lr. 17).....	31.1.15	1.11.70 <sup>1)</sup>	1.10.45			1.5.39		40/43
postbudformand Harald Jessen Sørensen (lr. 11).....	4.1.20	1.4.61	1.9.47			1.2.44		48/46
— Kaj Lykke Deleuran Hansen (lr. 11).....	20.6.12	1.4.69	1.12.42			1.7.37		37/40
— Børge Simonsen (lr. 10).....	11.6.22	1.1.71	1.7.49			1.4.46		36/47
overpakmester William Arthur Mortensen (lr. 8).....	16.10.21	.....	1.9.57			1.10.47	.....	38/49
— Ib Ibsen (lr. 8).....	25.4.31	.....	1.12.58			1.2.56	.....	44/57
— Holger Olsen (lr. 8).....	16.6.31	.....	1.10.61			1.6.55	.....	45/59
— Flemming Friis Hansen (lr. 8).....	24.7.33	.....	1.12.61			1.5.56	.....	35/61
— Jørn Øhrstrøm Hansen (lr. 8).....	18.5.36	.....	1.12.61			1.9.60	.....	41/61
— Jørgen Otto Jørgensen (lr. 8).....	20.10.38	.....	1.5.65			1.3.61	.....	45/64
— Jens Jørgen Eskelund-Hansen (lr. 8).....	28.4.35	.....	1.6.66			1.6.56	.....	38/61
kontorpakmester Børge Jakobsen.....	16.4.16	1.1.61	.....	1.3.58	1.5.48	1.4.42	1.9.41	
— Andreas Sørensen Frost.....	22.10.17	1.4.61	.....	.....	1.5.48	1.1.44	1.12.43	
— Poul Arnold Hansen.....	1.12.15	1.4.62	.....	.....	1.4.49	1.12.39		
— Svend Aage Persson.....	16.10.24	1.4.63	.....	.....	1.5.51	1.4.46		
— Bendt Ingvor Speedsberg.....	10.2.29	1.4.64	.....	.....	1.12.57	1.3.50		

<sup>1)</sup> postbudformand 1.2.59.



Kontor og personale	Født	I nu-værende stilling	Overpakmester	Overpostbud		Postbud	Landpostbud	Fagprøve
				I	II (postpakmester)			
<i>(Kolding)</i>								
kontorpakmester Anker Hein Juhl .....	3.9.31	1.4.65				1.2.54		
— Viggo Peter Knudsen .....	2.2.32	1.4.65				1.3.53		
— Markus Christian Harbæk .....	25.1.33	1.4.66				1.11.55		
— Henning Elmer Jensen .....	27.11.37	1.3.69				1.3.60		
— Poul Erik Jensen .....	25.7.38	1.4.69				1.11.60		
montør Aage Wraa-Hansen (lr. 7) .....	1.4.26	1.9.71			1.2.56	1.4.47		
overpostbud Viktor Kjørhuus Hansen .....	16.10.05			1.4.52	1.4.46	1.10.32		
— Gothfred Hansen .....	4.9.06				1.4.57	1.8.38	1.4.35	
— Johannes Christian Nielsen .....	24.11.16				1.4.46	1.4.42	1.12.40	
— Henry Johannes Løfquist .....	13.1.24				1.9.51	1.4.46		
— Paul Nikolaj Prochaska Koerstz .....	20.12.20				1.7.53	1.5.46		
— Gunnar Peter Bruhn .....	6.10.23				1.1.55	1.4.46		
— Ove Emil Holm .....	7.9.22				1.1.55	1.2.48		
— Leif Flemming Rossau .....	26.6.29				1.4.58	1.7.50		
— Peter Andersen .....	4.2.20				1.4.64	1.3.48	1.5.47	
— Christian Andersen .....	18.5.18				1.4.64	1.8.52	1.6.42	
— John Frederik Johnsen .....	22.6.28				1.4.64	1.7.49		
— Kaj Verner Mortensen .....	11.3.26				1.4.64	1.2.50		
— Carlo Jens Koed Pedersen .....	4.4.16				1.4.64	1.6.57	1.5.45	
— Kaj Holger Juhl .....	7.6.31				1.7.66	1.7.52		
— Svend Christensen .....	23.4.32				1.5.67	1.5.53		
— Keld Egon Thygesen .....	14.5.32				1.2.69	1.6.53 <sup>1</sup>		
— Kurt Holger Karl Jensen .....	28.4.26				1.4.64	1.6.61	1.1.48	
— Knud Rasmussen .....	19.5.33				1.10.68	1.10.55		
— Gunnar Johannes Prochaska Koerstz .....	20.6.24				1.4.64	1.6.61	1.4.50	
— Holger Andreas Krigslund .....	19.5.29				1.5.67	.....	1.8.51	
postbud Thomas Verner Lund .....	4.7.34				.....	1.4.57		
— Jens Erik Thygesen .....	24.1.35				.....	1.5.57		
overpostbud Henning Poulsen .....	21.7.38				1.7.69	1.11.60		
— Richard Emil Harbæk .....	19.12.38				1.7.69	1.5.61 <sup>2</sup>		
— Poul Wallentin Jepsen .....	14.1.40				1.7.69	1.5.62		
— Axel Andersen Frøin Nord .....	3.12.40				1.3.70	1.2.63		
— Niels Jørgen Toft Skovsen .....	8.5.41				1.10.72	1.8.63		
— Aage Christian Pedersen .....	19.7.41				1.10.72	1.11.63		
— <sup>3</sup> Finn Jørgen Pørksen .....	3.2.42				1.7.69	1.2.65		
postbud Verner Gunner Madsen .....	13.6.38				.....	1.7.63		
overpostbud Erling Baagø .....	16.10.39				1.10.72	1.8.63		
— Erik Andersen .....	2.1.43				1.10.72	1.1.66		
— <sup>3</sup> Paul Valdemar Sørensen .....	9.2.40				1.7.69	1.2.64		
— <sup>3</sup> Steffen Mogens Mikkelsen .....	28.11.40				1.7.69	1.4.64		
— Kaj Ravn Paaske .....	5.10.39				1.10.72	1.4.64		
postbud Georg Vilhelm Stærmosé .....	5.4.38				.....	1.4.64		
overpostbud <sup>3</sup> Helge Westphal .....	3.9.40				1.7.69	1.4.64		
— Egon Henry Grønnebæk .....	26.2.37				1.10.72	1.4.64		
postbud Verner Ansager .....	9.10.40				.....	1.6.64		
— Villy Erling Madsen .....	12.8.40				.....	1.4.64 <sup>4</sup>		
— Ulf Gorell .....	4.8.43				.....	1.12.65		
— Ingvar Fricke .....	17.9.24				.....	1.4.72		
— Poul Brink Jensen .....	3.1.44				.....	1.5.66		
— Johannes Vestergaard Hansen .....	18.2.38				.....	1.5.66	1.6.65	
— Verner Rasmussen .....	14.9.44				.....	1.1.66		
overpostbud <sup>3</sup> Vagn Sørensen .....	31.12.44				1.7.69	1.4.67		

<sup>1</sup>) kontorpakmester 1.4.66–31.1.69. <sup>2</sup>) u.f.nr. 1.9.65–31.1.66. <sup>3</sup>) kontortj. <sup>4</sup>) tjf.u.l. 1.2.–30.4.71.

Kontor og personale	Født	I nu-værende stilling	Over-pak-mester	Overpostbud		Postbud	Land-postbud	Fag-prøve
				I	II (postpak-mester)			
<i>(Kolding)</i>								
postbud Jakob Herrmann Sørensen.....	22.8.42	.....				1.3.66		
— Robert Damgaard .....	28.4.45	.....				1.8.67		
— Keld Bork Skovsen .....	12.6.43	.....				1.8.67		
— Henning Nielsen.....	25.10.41	.....				1.8.66		
— Poul Erik Boysen .....	3.12.45	.....				1.1.67		
— Per Freddy Hansen .....	21.2.42	.....				1.1.67		
— Bent Hansen.....	20.7.31	.....				1.4.72		
— Henning Fallesen Wiuf .....	9.1.44	.....				1.6.67		
— Alfred Robert Bøgebjerg .....	30.5.44	.....				1.7.67		
— Oswald Holger Østergaard.....	9.10.43	.....				1.7.67		
— Henry Waldemar Baumann .....	23.6.42	.....				1.7.67		
— Poul Mogensen.....	30.7.25	.....				1.4.72		
— Leif Juul Skelskov.....	26.9.44	.....				1.1.68		
— Benno Damkjær Juhl.....	13.7.37	.....				1.11.59 <sup>1)</sup>		
— Henning Rode Jakobsen.....	29.12.41	.....				1.3.68		
— Poul Bernt Juhl.....	5.7.47	.....				1.8.68		
— Erik Buch.....	8.3.33	.....				1.4.72		
— Hans Iver Adsbøl Schmidt.....	8.8.43	.....				1.12.68		
— *Johannes Thomsen.....	7.1.47	.....				1.5.70	1.3.69	
— *Orla Sørensen.....	1.3.48	.....				1.2.70		
— *Henning Runge Frost .....	26.3.48	.....				1.5.70		
— *Walther Grevy.....	16.4.49	.....				1.5.70		53/72
— *Henrik Andersen.....	19.4.49	.....				1.5.70		
— *Henning Jensen.....	16.4.50	.....				1.4.72		
— *Preben Jensen .....	2.8.50	.....				1.6.72		
— *Niels Christian Knudsen.....	30.9.50	.....				1.10.71		
— *Jan Ingemann Thomsen .....	9.1.51	.....				1.4.72		
— *Jan Truelsén .....	30.7.51	.....				1.4.72		
— *Bent Christensen .....	28.4.45	.....				1.10.72		
landpostbud Kristian Lund Hansen (lr. 5)...	27.4.06	.....					11.1.33	
— Julius Henriksen Schmidt (lr. 5).....	28.12.04	.....					1.9.33	
— Ove Ejnar Jakobsen (lr. 5).....	17.2.09	.....					1.4.38	
— Kristian Marius Nielsen (lr. 5).....	11.8.13	.....					1.5.38	
— Vagn Manfred Dam Knudsen (lr. 5).....	31.5.15	.....					1.3.40	
— Niels Borgwardt Skovholm (lr. 5).....	11.6.17	.....					1.7.41	
— Hans Tage Larsen (lr. 5).....	19.10.16	.....					1.9.41	
— Ejner Kjeldsen (lr. 5).....	17.11.19	.....					1.12.43	
— Johannes Barner Kusk (lr. 5).....	31.7.18	.....					1.5.44	
— Arne Mejer Hansen (lr. 5).....	9.9.18	.....					1.7.45	
— Johannes Thomsen (lr. 5).....	1.11.20	.....					1.2.46	
— Henry Jepsen (lr. 5).....	30.6.22	.....					1.2.48	
— Harald Simonsen Jensen (lr. 5).....	25.3.23	.....					1.6.48	
— Erik Guldeldt Jacobsen (lr. 5).....	4.11.23	.....					1.6.48	
— Knud Børge Christensen (lr. 5).....	1.3.22	.....					1.8.49	
— Niels Arne Jensen Ladekarl (lr. 5).....	2.7.19	.....					1.11.49	
— Gunnar Engelund Olsen (lr. 5).....	5.1.24	.....					1.1.50	
— Villy Johannes Olsen Tingleff (lr. 5).....	7.10.24	.....					1.5.50	
— Kristen Lund Eriksen (lr. 5).....	2.8.24	.....					1.7.50	
— Ervin Adolf Attermann (lr. 5).....	21.7.24	.....					1.11.50	
— Aage Lyngsø Mortensen (lr. 5).....	28.10.24	.....					1.11.50	
— Verner Jensen (lr. 5).....	20.8.28	.....					1.3.51	

<sup>1)</sup> u.f.n.r. 1.3.63–29.2.64, ude af post- og telegrafv. 1.3.64–30.6.71.

Kontor og personale	Født	I nu- værende stilling	Over- pak- mester	Overpostbud		Postbud	Land- postbud	Fag- prøve
				I	II (postpak- mester)			
<i>(Kolding)</i>								
landpostbud Arne Marinus Hansen (lr. 5).....	4.8.27						1.10.51	
— Peter Marius Nissen (lr. 5).....	28.11.27						1.5.52	
— Axel Eskelund (lr. 5).....	6.5.27						1.12.52	
— Hans Peder Pedersen (lr. 5).....	9.12.28						1.7.53	
— Evald Børge Pedersen Schøtt (lr. 5).....	25.8.32						1.3.55	
— Svend Aage Andersen (lr. 5).....	18.2.32						1.2.56	
— Leif Orbansen Pedersen (lr. 5).....	24.12.31						1.7.56	
— Aksel Gustav Pallesen.....	30.8.28						1.6.57	
— Poul Arildsen.....	16.8.33						1.6.57	
— Johannes Andersen.....	23.6.34						1.10.57	
— Poul Borck Due.....	24.11.35						1.1.59	
— Erling Madsen.....	30.12.39						1.6.63	
— Ib Johan Rosendal Nielsen.....	7.8.27						1.4.72	
— Anders Emil Eriksen.....	11.3.44						1.7.68	
— Henning Agerfeldt Petersen.....	18.8.45						1.9.69	
— Ole Kyed Kirchner Kjørhus.....	25.5.44						1.7.71	
— Poul Henning Eneberg.....	29.9.45						1.10.72	
<b>Løgumkloster:</b>								
overpostbud Nis Jørgen Brodersen.....	13.5.20			.....	1.4.56	1.5.47	1.6.44	
— Laust Christian Outzen.....	30.3.21				1.4.64	1.9.48	1.8.46	
— Jørgen Jørgensen Larsen.....	22.10.25				1.4.64	1.6.59	1.10.50	
landpostbud Nis Nissen v. Qualen (lr. 5)...	15.1.19				.....		1.11.45	
— Hans Christian Bahnsen (lr. 5).....	19.4.23				.....		1.6.46	
— Gunnar Knudsen (lr. 5).....	30.11.22				.....		1.9.48	
— Hans Thomsen Lausten (lr. 5).....	26.11.26				.....		1.12.49	
— Jørgen Andersen Nissen (lr. 5).....	22.5.26				.....		1.5.50	
— Arne Jensen (lr. 5).....	17.1.31				.....		1.10.55	
— Jens Peter Hattesen (lr. 5).....	26.10.29				.....		1.5.56	
— Walter Plotnikof.....	1.3.33				.....		1.2.58	
<b>Marstal:</b>								
overpostbud Albert Kristian Terkelsen.....	28.9.18				1.4.64	1.12.43		
landpostbud Johannes Jensen (lr. 5).....	28.1.23				.....		1.3.48	
— Anker Hermansen.....	23.12.32				.....		1.1.58	
2 ledige postbudpladser.								
<b>Middelfart:</b>								
kontorpakmester Erland Reinholdt Jørgen Jørgensen.....	18.6.08	1.4.61			1.5.52	1.12.35	1.11.30	
— Jørn Vilhelm Mortensen.....	8.4.21	1.4.62			.....	1.5.52	1.5.45	
— Gunnar Gennerskov Fischer Rasmussen..	14.5.29	1.4.65			1.4.64		1.8.53	1.12.51
— Fridell Holmberg Frandsen.....	4.4.30	1.4.66			.....		1.1.61	1.7.53
overpostbud Aage Emil Rosengaard Hansen	9.8.07	.....			.....	1.3.45	1.9.37	
— Børge Hansen.....	23.6.23	.....			.....	1.4.57	1.7.51	1.5.47
— Jeppe Larsen Toft.....	30.7.27	.....			1.4.64		1.2.52	1.11.49
— Ove Richardt Madsen.....	28.7.25	.....			1.4.64		1.5.52	1.11.49
— Carl Christian Oscar.....	28.9.30	.....			1.7.66		1.12.53	1.7.52
— Vagn Jensen Rohde.....	28.9.29	.....			1.9.67		1.3.57	1.9.53
— Hans Børge Hansen.....	2.5.28	.....			1.2.68		1.11.61	1.2.54
— Vagn Mathisen.....	28.6.39	.....			1.10.72		1.10.61	

Kontor og personale	Født	I nu-værende stilling	Over-pak-mester	Overpostbud		Postbud	Land-postbud	Fag-prøve
				I	II (postpak-mester)			
<i>(Middelfart)</i>								
overpostbud <sup>1</sup> Karl Erling Jacobsen.....	20.12.37	.....		1.7.69		1.7.63		
postbud Henning Pedersen.....	10.9.40	.....				1.11.63		
— Boje Mandahl Larsen.....	28.11.39	.....				1.11.64		
— Svend Otto Vigroft Andersen.....	25.10.43	.....				1.6.67		
overpostbud <sup>1</sup> Hans Ejler Nicolaisen.....	11.9.45	.....		1.1.71		1.4.68		
postbud Preben Lundager Jensen.....	5.5.43	.....				1.5.68		
— Carl Curt Nielsen.....	16.10.43	.....				1.5.68		45/71
— *Vagn Behrendt Jørgensen.....	4.11.42	.....				1.11.69		
— *Poul Erik Iversen.....	11.1.46	.....				1.12.69		
landpostbud Niels Jensen Nielsen (lr. 5).....	17.5.12	.....					1.11.41	
— Martin Juhl Madsen (lr. 5).....	23.12.23	.....					1.11.48	
— Vagner Vilkår Poulsen (lr. 5).....	16.11.31	.....					1.8.55	
— Erik Rasmussen.....	6.8.32	.....					1.4.57	
— Karsten Ove Kyhe.....	27.5.38	.....					1.6.61	
— Preben Fløjstrup Esborn.....	10.8.35	.....					1.9.60	
— Niels Aage Hansen.....	1.4.36	.....					1.3.62	
— Ib Mastrup Hansen.....	14.1.43	.....					1.11.65	
— Henning Albrechtsen.....	7.1.43	.....					1.10.66	
— Poul Erik Lorenzen.....	20.11.45	.....					1.2.70	
<b>Nordborg:</b>								
kontorpakmester Frederik Jensen Schmidt..	30.10.24	1.4.69		.....	1.4.57	1.6.47		
overpostbud Hans Lage.....	24.1.24	.....		1.4.64		1.2.49		
postbud Per Nicolaisen.....	27.1.37	.....				1.11.65	1.5.60	
overpostbud Jørgen Heinrich Petersen.....	24.4.36	.....		1.7.69		1.2.62		
postbud Egon Feike.....	5.9.42	.....				1.12.71	1.12.67	
— Verner Petersen.....	10.6.42	.....				1.6.68		
— Poul Andersen.....	20.8.45	.....				1.7.71	1.7.68	
— *Poul Henning Nagel Pedersen.....	21.4.42	.....				1.3.69		
— *Tonny Kurt Nielsen.....	27.7.45	.....				1.6.71		
landpostbud Ejnar Lausen (lr. 5).....	12.5.22	.....					1.5.46	
— Peter Lemke (lr. 5).....	19.1.21	.....					1.8.48	
— Hans Peter Jensen (lr. 5).....	22.1.25	.....					1.11.49	
— Jakob Hansen (lr. 5).....	10.4.29	.....					1.12.54	
— Holger Petersen (lr. 5).....	5.10.31	.....					1.7.55	
— Friedrich Struensee Schmidt.....	10.9.33	.....					1.6.58	
— Peter Jensen Christensen.....	3.6.38	.....					1.11.60	
— Christian Schultz.....	14.10.36	.....					1.4.62	
— Hans Jensen Christensen.....	20.10.39	.....					1.10.62	
— Mathies Jensen.....	12.7.40	.....				1.3.64	1.6.66	
— Niels Peter Nielsen.....	20.5.38	.....				1.12.62	1.7.66	
<b>Nordby Favn:</b>								
overpostbud Jonny Nørby.....	5.8.26	.....		1.4.64		1.11.49		
postbud Hans Kristian Hansen.....	23.4.44	.....				1.6.70		
landpostbud Jens Mortensen.....	6.11.34	.....					1.11.58	
— Thomas Nissen.....	24.3.33	.....					1.12.65	

1) kontortj.

Kontor og personale	Født	I nu-værende stilling	Overpakmester	Overpostbud		Postbud	Landpostbud	Fagprøve
				I	II (postpakmester)			
<b>Nyborg:</b>								
postvagtimester Holger Gunnar Jacobsen (lr. 14)	14.10.07	1.4.66 <sup>1</sup>	1.9.36	.....	.....	1.5.32	.....	37/35
— Einer Ditlevsen (lr. 14)	3.3.10	1.9.68 <sup>2</sup>	1.4.42	.....	.....	1.10.34	.....	47/37
kontorpakmester Ove Steffensen	27.11.26	1.4.66	.....	1.4.64	.....	1.6.53	1.2.50	
— John Ole Jönsson	16.11.39	1.12.67	.....	.....	.....	1.3.62		
— Jørgen Theilgaard Jørgensen	24.8.32	1.2.71	.....	1.12.68	.....	1.12.55		
— John Højvang Hansen	20.11.41	1.9.71	.....	1.4.71	.....	1.5.63		
overpostbud Karl Bendixen	25.4.09	.....	.....	1.1.56	1.4.46	1.9.37	1.8.36	
— Friedrich Karl Wilhelm Lenchler	8.9.12	.....	.....	1.1.58	1.4.46 <sup>3</sup>	1.2.37	1.10.36	
— Hans Karl Lundemann	25.12.16	.....	.....	.....	1.4.49	1.4.41		
— Carl Gustav Ægidius Hansen	17.8.13	.....	.....	.....	1.1.56	1.9.45	1.4.40	
— Svend Kaj Ejner Andreassen	11.3.31	.....	.....	.....	1.1.58	1.4.52		
— Niels Ejnar Jørgen Nielsen	28.3.29	.....	.....	1.4.64	.....	1.7.58	1.1.52	
— Poul Bender Nielsen	12.8.36	.....	.....	1.10.72	.....	1.11.58		
— Arne Madsen	5.9.39	.....	.....	1.10.72	.....	1.5.62		
postbud Torben Ejvind Madsen	10.4.40	.....	.....	.....	.....	1.12.62		
— Hans Oluf Knudsen	8.4.40	.....	.....	.....	.....	1.6.63		
overpostbud Kai Bregndal Nielsen	20.11.42	.....	.....	1.10.72	.....	1.3.65		
postbud Kaj Littrup Laugesen	21.2.39	.....	.....	.....	.....	1.12.63		
— Niels Henning Hansen	1.2.41	.....	.....	.....	.....	1.6.64		
— Gudmund Hansen	6.2.40	.....	.....	.....	.....	1.7.64		
— Ingolf Mehlby Larsen	14.5.42	.....	.....	.....	.....	1.12.64		45/66
— Kaj Skøt	2.6.45	.....	.....	.....	.....	1.9.67		
— Bent Preben Bondegaard Hansen	19.8.46	.....	.....	.....	.....	1.9.67		
— Allan Hansen	8.8.44	.....	.....	.....	.....	1.10.67		
— Villy Langkjær Kristensen	1.11.42	.....	.....	.....	.....	1.12.67		
— Hans Aage Mortensen	18.2.48	.....	.....	.....	.....	1.4.70		
— Ervin Kurt Petersen	1.11.49	.....	.....	.....	.....	1.10.71		
— Ole Clement	11.9.51	.....	.....	.....	.....	1.4.72		
— Preben Hansen	4.9.48	.....	.....	.....	.....	1.9.72		
— Erling Breumlund Jepsen	12.11.44	.....	.....	.....	.....	1.10.72		
— *Hugo Steen Hansen	26.12.46	.....	.....	.....	.....	1.10.72		
landpostbud Anders Christian Rasmussen (lr. 5)	18.8.14	.....	.....	.....	.....	.....	1.11.39	
— Ejner Jørgensen Holck (lr. 5)	6.1.19	.....	.....	.....	.....	.....	1.2.43	
— Svend Aage Larsen (lr. 6)	10.8.24	.....	.....	.....	.....	.....	1.4.46	
— Rasmus Johan Mouritsen (lr. 5)	2.9.25	.....	.....	.....	.....	.....	1.4.48	
— Iver Rasmussen (lr. 5)	18.3.23	.....	.....	.....	.....	.....	1.10.48	
— Ejgil Normann Løkkebø (lr. 5)	20.5.23	.....	.....	.....	.....	.....	1.3.51	
— Arne Hartvig Johannessen (lr. 5)	21.9.26	.....	.....	.....	.....	.....	1.5.51	
— Bent Walter Hansen (lr. 5)	3.9.27	.....	.....	.....	.....	.....	1.6.51	
— Bendt Johannes Vest Hansen (lr. 5)	1.11.29	.....	.....	.....	.....	.....	1.11.53	
— Svend August Mickleit (lr. 6)	14.8.30	.....	.....	.....	.....	.....	1.8.54	
— Svend Holger Aagaard (lr. 5)	28.11.14	.....	.....	1.10.54	.....	1.3.42	1.12.38 <sup>4</sup>	
— Christian Tormod Hansen (lr. 6)	3.10.28	.....	.....	.....	.....	.....	1.11.54	
— Jørgen Kjær Jensen	10.9.33	.....	.....	.....	.....	.....	1.12.56	
— Tonny Aagenhus	15.8.39	.....	.....	.....	.....	.....	1.9.61	
— Flemming Jeppesen	6.7.35	.....	.....	.....	.....	.....	1.10.60	
— Arne Rasmussen	9.2.38	.....	.....	.....	.....	.....	1.5.62	
— Bent Albæk Christensen	2.7.43	.....	.....	.....	.....	.....	1.12.67	
— Poul Magnus Hansen	28.2.29	.....	.....	.....	.....	.....	1.4.72	

<sup>1)</sup> pakmesterformand 1.9.55, postbudformand 1.6.56. <sup>2)</sup> pakmesterformand 1.2.58, postbudformand 1.2.63. <sup>3)</sup> overpostbud I 1.12.55–30.6.57. <sup>4)</sup> landpostbud 1.2.58.



Kontor og personale	Født	I nu- værende stilling	Over- pak- mester	Overpostbud		Postbud	Land- postbud	Fag- prøve
				I	II (postpak- mester)			
<i>(Nyborg)</i>								
Landpostbud Thorkild Ooppelstrup Jensen ..	15.5.38					1.6.64	1.4.62 <sup>1</sup>	
— Henning Gunnar Kristensen.....	24.6.43						1.4.72	
— Kaj Bøgelund.....	18.4.48						1.7.72	
<b>Nørre-Åby:</b>								
postbud Evald Rohde Andersen.....	7.4.35					1.6.60		
— Hans Erik Jensen.....	8.8.45					1.4.68		
landpostbud Harald Kristian Nielsen (lr. 5) .	25.6.05						1.8.36	
— Karl Aage Jensen (lr. 5).....	19.4.08						1.11.37	
— Kaj Ejgil Marxen (lr. 5).....	29.1.15						1.2.42	
— Emil Hansen (lr. 5).....	18.3.14						1.1.43	
— Helge Larsen (lr. 5).....	6.9.25						1.5.50	
— Niels Henning Hansen (lr. 5).....	18.7.27						1.8.50	
— Oskar Peter Pedersen (lr. 5).....	20.3.27						1.6.53	
— Poul Nielsen.....	26.4.42						1.9.65	
— Aksel Refsgaard.....	17.11.42						1.5.69	
<b>Odense:</b>								
postvagtmester Arnold Edmund								
Thygesen (lr. 17).....	23.2.10	1.4.69 <sup>2</sup>	1.4.40			1.2.39	1.2.37	49/38
— Benny Bøgelund (lr. 14).....	22.12.10	1.3.59 <sup>3</sup>	1.4.40			1.6.35	.....	42/38
— Hugo Emil Nielsen (lr. 17).....	13.10.20	1.4.69 <sup>4</sup>	1.2.48			1.7.45	.....	47/47
— Carl William Larsen (lr. 14).....	14.9.09	1.4.63 <sup>5</sup>	1.12.42			1.5.36	.....	45/37
— Ejnar Johannes Andersen (lr. 14).....	12.11.17	1.4.63 <sup>6</sup>	1.9.47			1.10.46	1.11.42	46/47
— Johan Christian Lund (lr. 14).....	24.2.16	1.4.63 <sup>7</sup>	1.10.44			1.3.40	.....	39/43
— Kaj Hugo Larsen (lr. 14).....	10.1.16	1.1.66 <sup>8</sup>	1.7.46			.....	1.8.43	40/45
— Svend Christian Møller								
Jørgensen (lr. 14).....	18.12.20	1.2.69	1.2.48			1.1.45	.....	48/47
— Alfred Johannes Nielsen (lr. 14).....	18.1.19	1.9.71 <sup>9</sup>	1.7.49			1.3.49	1.4.43	48/48
postbudformand Johannes Valdemar								
Marin Pedersen (lr. 11).....	14.5.10	1.2.66 <sup>10</sup>	1.4.40		.....	1.8.37	1.6.36	41/38
— Gunnar Brunkær (lr. 11).....	14.3.22	1.4.69	1.2.49		.....	1.4.46	.....	41/48
— Egon Didriksen (lr. 11).....	22.4.25	1.9.69	1.9.50		..... 1.6.49	1.8.46	.....	39/50
— Niels-Kristian Isaksen (lr. 11).....	29.3.29	1.9.71	1.4.55		.....	1.4.50	.....	53/53
overpakmester Henry Gothard								
Andersen (lr. 8).....	7.12.18		1.10.49		.....	1.11.48	1.1.43	47/47
— Erik Aksel Erling Brandt (lr. 10).....	27.1.22		1.6.50		.....	1.11.46	.....	39/49
— Viggo Henry Jepsen (lr. 10).....	22.9.24		1.2.51		.....	1.9.46	.....	36/49
— Alfred Villy Demant (lr. 10).....	2.12.21		1.2.51		.....	1.12.46	.....	44/49
— Mogens Finn Traczyk (lr. 10).....	15.5.26		1.4.51		.....	1.6.47	.....	45/50
— Poul Oscar Henriksen (lr. 10).....	29.11.23		1.6.51		.....	1.7.49	1.10.46	39/48
— Tage Gunner Larsen (lr. 10).....	25.5.22		1.11.51		.....	1.8.48	1.2.48	40/50
— Robert Kristian Hansen (lr. 10).....	11.11.24		1.11.54		..... 1.7.51	1.8.48	.....	43/53
— Mogens Koborg Johansen (lr. 10).....	7.6.21		1.12.54		.....	1.9.49	.....	42/50
— Axel Løgsteds Larsen (lr. 10).....	11.11.28		1.4.55		.....	1.12.49	.....	48/53
— Egon Nicolajsen (lr. 10).....	22.6.28		1.10.57		.....	1.7.50	.....	41/53
— Martin Henrik Pedersen (lr. 10).....	15.7.30		1.4.58		.....	1.12.54	.....	42/56
— Claus Theodor Wilhelmsen (lr. 10).....	16.5.31		1.12.58		.....	1.6.56	.....	46/57

<sup>1)</sup> landpostbud 1.9.71. <sup>2)</sup> pakmesterformand 1.2.47, postbudformand 1.9.54, postvagtmester 1.9.57. <sup>3)</sup> pakmesterformand 1.6.49, postbudformand 1.12.54. <sup>4)</sup> pakmesterformand 1.6.55, postbudformand 1.4.58, postvagtmester 1.2.60. <sup>5)</sup> pakmesterformand 1.6.50, postbudformand 1.9.58. <sup>6)</sup> pakmesterformand 1.11.57, postbudformand 1.2.60. <sup>7)</sup> postbudformand 1.4.62. <sup>8)</sup> pakmesterformand 1.6.57, postbudformand 1.5.63. <sup>9)</sup> postbudformand 1.4.69. <sup>10)</sup> pakmesterformand 1.6.49.

Kontor og personale	Født	I nu-værende stilling	Overpakmester	Overpostbud		Postbud	Landpostbud	Fagprøve
				I	II (postpakmester)			
<i>(Odense)</i>								
overpakmester Henning Sørensen (lr. 10) ..	30.11.24	.....	1.2.59			1.1.52	1.7.49	45/51
— Mogens Freddy Dalager (lr. 8) .....	9.7.30	.....	1.2.59			1.8.51	.....	37/54
— Børge Hansen (lr. 8) .....	16.4.32	.....	1.6.59			1.5.53	.....	39/56
— Bent Kristian Nielsen (lr. 8) .....	7.12.29	.....	1.4.60			1.10.53	.....	42/55
— Bendt Jepsen (lr. 8) .....	9.12.31	.....	1.12.60			1.1.53	.....	46/60
— Svend Aage Andersen (lr. 8) .....	5.6.33	.....	1.12.61			1.8.56	.....	41/60
— Jørn Kudahl Isaksen (lr. 8) .....	9.1.33	.....	1.12.61			1.2.57	.....	40/61
— Jes Højer Johannsen (lr. 8) .....	1.11.32	.....	1.12.61			1.4.57	.....	48/58
— Leif Christensen (lr. 8) .....	28.8.36	.....	1.9.62			1.11.58	.....	39/62
— Ib Geisle (lr. 8) .....	14.2.38	.....	1.9.62			1.6.60	.....	49/52
— Povl Erik Nielsen (lr. 8) .....	24.3.38	.....	1.9.62			1.4.59	.....	44/62
— Villy Thomsen (lr. 8) .....	24.9.35	.....	1.5.63			1.1.58	.....	36/62
— Svend Aage Hansen (lr. 8) .....	7.3.37	.....	1.7.63			1.7.59	.....	40/62
— Henning Kiltofte Rasmussen (lr. 8) .....	28.4.38	.....	1.7.63			1.8.60	.....	37/62
— Aage Frahm (lr. 8) .....	15.9.38	.....	1.7.63			1.10.59	.....	49/62
— Henry Mathias Nissen (lr. 8) .....	2.8.38	.....	1.6.64			1.11.60	.....	50/62
— Carlo Thorup (lr. 8) .....	23.4.39	.....	1.5.65			1.9.61	.....	46/62
— Kai Leo Jensen (lr. 8) .....	15.9.40	.....	1.5.65			1.11.63	.....	49/65
— Jørgen Jørgensen (lr. 8) .....	22.4.41	.....	1.12.65			1.8.63	.....	42/64
— Holger Lundby (lr. 8) .....	8.11.37	.....	1.12.65			1.5.62	.....	44/64
— Willy Christensen (lr. 8) .....	23.2.41	.....	1.7.66			1.6.63	.....	46/65
— Erik Viktor Pedersen (lr. 8) .....	20.2.39	.....	1.4.67			1.6.62	.....	39/64
— Ib John Petersen (lr. 8) .....	9.10.40	.....	1.9.66 <sup>1</sup>			1.4.51	.....	43/66
— Aleks Preben Andersen (lr. 8) .....	4.8.40	.....	1.6.69			1.1.63	.....	42/65
— Mogens Søgaard Pedersen (lr. 8) .....	20.3.38	.....	1.6.69			1.12.62	.....	40/64
— Keld Bent Jensen (lr. 8) .....	3.3.38	.....	1.9.69			1.2.63	.....	46/64
— Kurt Andersen (lr. 8) .....	17.3.38	.....	1.12.69			1.6.63	.....	49/64
— Villy Søgaard (lr. 8) .....	3.7.40	.....	1.4.70			1.7.63	.....	37/65
— Leo Nielsen (lr. 8) .....	29.8.40	.....	1.4.70			1.7.63	.....	37/67
— Erik Landholt (lr. 8) .....	5.10.35	.....	1.4.70			1.8.63	.....	41/64
— Orla Hansen (lr. 8) .....	10.7.38	.....	1.4.70			1.11.63	.....	47/64
— Bent Johannes Andersen (lr. 8) .....	8.4.44	.....	1.4.70			1.7.65	.....	49/67
— Leif Rødberg Hansen (lr. 8) .....	21.5.45	.....	1.4.70			1.7.66	.....	44/69
— Hans Peder Christian Jakobsen (lr. 8) .....	29.5.43	.....	1.7.70			1.9.64	.....	41/69
— Ole Karl Reinhold (lr. 8) .....	20.5.44	.....	1.11.71			1.6.65	.....	45/69
— Ivan Andersen Mørkenborg (lr. 8) .....	31.7.45	.....	1.3.72			1.9.67	.....	46/71
<b>kontorpakmester Bruno Albin Andreas</b>								
Bay Hansen .....	25.11.12	1.4.58		1.4.49	1.11.44 <sup>2</sup>	1.9.37		
— Børge Jensen .....	20.5.20	1.3.61		1.4.54	1.5.49	1.3.45		
— Helge Mengers Christiansen .....	5.5.22	1.4.61		1.3.55	1.4.50	1.11.46		
— Peder Henning Rasmussen .....	27.10.20	1.4.61		1.4.57	1.10.49	1.4.45		
— Mogens Johannes Harald Nielsen .....	26.9.25	1.4.62		1.2.58	1.7.50	1.10.46		
— Henning Clement Pedersen .....	6.12.27	1.4.62		.....	1.2.52	1.1.49		
— Henry Petersen .....	4.1.26	1.4.62		.....	1.7.54	1.10.50		
— Bent Andersen II .....	30.12.31	1.4.62		.....	1.4.55	1.1.53		
— Knud Alfred Hansen .....	17.9.25	1.4.62		.....	1.3.56	1.8.48		
— Helmuth Madsen .....	2.1.32	1.5.62		.....	1.3.56	1.2.53		
— Mads Jørgen Nielsen .....	16.3.31	1.4.63		.....	.....	1.8.55		
— Kaj Egon Hansen .....	15.2.32	1.4.64		.....	.....	1.3.53		
— Jørgen Juul Pedersen .....	31.12.34	1.4.64		.....	.....	1.1.56		
— Poul Henning Larsen .....	18.2.35	1.4.64		.....	.....	1.2.57		

<sup>1)</sup> u.f.nr. 1.10.68–31.3.70. <sup>2)</sup> chauffør 1.8.44.

Kontor og personale	Født	I nu-værende stilling	Overpakmester	Overpostbud		Postbud	Landpostbud	Fagprøve
				I	II (postpakmester)			
<i>(Odense)</i>								
kontorpakmester Thorkild Hansen.....	21.4.37	1.4.66		.....		1.7.59		
— Henning Holmberg Rasmussen.....	27.3.39	1.4.67		.....		1.7.62		
— Poul Gerhard Hansen.....	28.8.34	1.5.68		.....		1.12.56		
— Steen Benny Pannach.....	8.4.41	1.9.68		.....		1.6.63		
— Kaj Villy Andersen.....	5.12.36	1.4.69		.....		1.10.62		
— Svend Winther-Jørgensen.....	11.9.41	1.4.69		.....		1.3.64		
— Kaj Aage Halskov.....	31.10.39	1.4.69		.....		1.3.63		
— Holger Christian Ryeauge.....	24.8.28	1.9.71		1.9.62 <sup>1</sup>		1.9.49 <sup>2</sup>		
— Erik Kai Pedersen.....	23.7.41	1.9.71		1.7.69		1.1.63		
montør Børge Ove Peter Jensen (lr. 7) ....	17.6.23	1.4.63		.....		1.1.47 <sup>3</sup>		
— Carl Christian Boysen. (lr. 7) .....	20.3.29	1.4.65 <sup>4</sup>		.....		1.10.51		
overpostbud Roar Kristian Larsen.....	12.3.15	.....		1.7.51	1.4.46	1.11.39		
— Helge Sørensen.....	7.7.14	.....		1.2.55	1.1.48	1.9.38		
— Helmer Haubro Kaiser.....	16.2.15	.....		1.4.55	1.4.48	1.3.40		
— Folmer Arkil Jensen.....	12.3.16	.....		1.2.56	1.5.48	1.5.41		
— Hans Jørgen Larsen.....	17.5.16	.....		1.2.56	1.10.48	1.8.41		
— Aksel Gunner Hansen.....	20.12.17	.....		1.5.56	1.4.47	1.10.42		
— Knud Christian Hansen.....	18.10.16	.....		1.5.56	1.1.49	1.10.41		
— Carl Vilhelm Admirallie Helmer.....	11.2.06	.....		1.3.97	1.12.41	1.4.34		
— Børge Hansen.....	18.4.17	.....		1.3.57	1.4.47	1.2.43	1.4.42	
— Louis Carl Christian Bjerrum Giørtz Behrens.....	28.12.06	.....		1.3.57	1.5.51	1.7.42	1.7.33	
— Børge Ejner William Pedersen.....	27.6.18	.....		1.5.60	1.7.46 <sup>5</sup>	1.7.42		
— Johannes Kristian Nikolajsen.....	26.11.14	.....		1.4.57	1.4.50	1.4.44	1.2.41	
— Kurt Richard Iversen.....	12.11.13	.....		1.8.57	1.7.50	1.5.44	1.5.38	
— Hans Rudolf Carlo Hansen Kruuse.....	29.4.10	.....		.....	1.8.44	1.9.36		
— Villiam Hansen.....	21.6.14	.....		.....	1.2.53 <sup>6</sup>	1.3.39		
— Poul Ingvar Rasmussen.....	20.10.10	.....		.....	1.11.47	1.4.43	1.7.37	
— Hans Børge André Rosenkilde.....	9.5.16	.....		.....	1.10.48	1.10.41		
— Otto Knud Hansen.....	7.9.24	.....		.....	1.4.62 <sup>7</sup>	1.4.46		
— Svend Aage Johansen.....	17.4.20	.....		.....	1.11.50	1.5.44		
— Ove Søderholm Christensen.....	25.9.17	.....		.....	1.11.51	1.3.46		
— Ejvind Nielsen.....	3.11.23	.....		.....	1.11.52	1.10.48		
— Egon Jacob Eriksen Nielsen.....	5.5.22	.....		.....	1.5.53	1.12.46		
— Carl Brosbøl.....	6.9.24	.....		.....	1.3.54	1.4.46		
— Evald Holme Nielsen.....	20.2.23	.....		.....	1.2.55	1.5.47		
— Ingemann Emanuel Hansen.....	17.11.23	.....		.....	1.5.55	1.9.47		
— Aron Banke.....	30.6.14	.....		.....	1.3.56	1.2.52	1.7.38	
— Leo Johannes Hovgaard.....	10.6.20	.....		.....	1.5.56	1.11.49	1.5.46	
— Georg Eigil Larsen.....	7.8.23	.....		.....	1.3.57	1.11.47	1.4.47	43/51
— Kresten Gustav Larsen.....	12.8.27	.....		.....	1.3.57	1.9.48		
— Enok Gudman Lydik Jensen.....	16.11.23	.....		.....	1.4.57	1.1.49 <sup>8</sup>		
— Børge Mørk Hansen.....	13.9.27	.....		.....	1.4.57	1.3.49		
— Leif Poulsen.....	15.2.30	.....		1.4.69		1.3.51 <sup>9</sup>		
— Villy Børge Jensen.....	16.4.28	.....		.....	1.8.57	1.5.49		
— Poul Folmer Rasmussen.....	15.10.27	.....		.....	1.8.57	1.8.50		
— Henning Poulsen.....	15.2.30	.....		1.4.69		1.3.51 <sup>10</sup>		
— Thorkild Schmidt.....	31.8.30	.....		.....	1.2.58 <sup>11</sup>	1.7.54		

<sup>1)</sup> u.f.nr. 1.10.63–31.3.64. <sup>2)</sup> overpostbud II 1.10.53, chauffør 1.9.58–31.3.61. <sup>3)</sup> overpostbud II 1.9.53–31.12.55. <sup>4)</sup> kontorpakmester 1.4.63. <sup>5)</sup> chauffør, overchauffør 1.4.57. <sup>6)</sup> chauffør 1.6.46. <sup>7)</sup> chauffør 1.10.49. <sup>8)</sup> overpostbud II 1.1.53–31.5.54. <sup>9)</sup> overpostbud II 1.5.57, chauffør 1.4.62, overchauffør 1.2.66. <sup>10)</sup> overpostbud II 1.8.57, chauffør 1.4.62, overchauffør 1.3.64. <sup>11)</sup> kontorpakmester 1.4.63–28.2.67.

Kontor og personale	Født	I nu-værende stilling	Overpakmester	Overpostbud		Postbud	Landpostbud	Fagprøve
				I	II (postpakmester)			
<i>(Odense)</i>								
overpostbud <sup>1</sup> Anker Peter Hans Ankervig..	5.8.18	.....	.....	1.7.69		1.9.42 <sup>2</sup>		
— Ejner Simon Hansen.....	26.5.24	.....	.....	1.4.64		1.11.48		
— Mogens Erik Jepsen.....	6.4.28	.....	.....	1.9.64 <sup>3</sup>		1.5.49 <sup>4</sup>		
— Erik Christiansen.....	15.2.29	.....	.....	1.4.64		1.3.50		
— Kurt Knudsen.....	8.3.29	.....	.....	1.4.64		1.4.50		
— Knud Egon Nielsen.....	16.7.25	.....	.....	1.4.64		1.9.50	1.3.50	
— Christian Pedersen.....	16.2.26	.....	.....	1.4.64		1.5.51		
— Karl Georg Rasmussen.....	27.7.30	.....	.....	1.4.64		1.8.51		
— Bent Andersen.....	5.9.30	.....	.....	1.4.64		1.10.51		
— Erik Marschall Pedersen.....	29.5.27	.....	.....	1.4.64		1.10.51		
— Peter Valter Jacobsen.....	26.6.27	.....	.....	1.4.64		1.10.51		
— Poul Bojsen Christensen.....	29.10.30	.....	.....	1.4.66		1.11.51		
— Aage Johannes Emanuel May Rasmussen	9.3.27	.....	.....	1.4.64		1.11.51		
— Poul Edvin Hansen.....	31.1.31	.....	.....	1.4.64		1.2.52		
— Villy Møller.....	6.2.31	.....	.....	1.4.64		1.3.52		
— Ib Haurvad Nielsen.....	18.7.31	.....	.....	1.8.66		1.8.52		
— Ib Cramer Buch.....	25.8.27	.....	.....	1.8.66		1.8.52		
— Ib Nielsen.....	11.6.31	.....	.....	1.9.66		1.9.52		
— Tony Kjerside Christensen.....	15.8.31	.....	.....	1.1.68		1.1.54		
— Børge Eriksen.....	11.8.22	.....	.....	1.6.65		.....	1.4.46	
— Charles Carlsen.....	2.7.27	.....	.....	1.4.64		1.11.54	1.4.51	
— Henning Nielsen Iversholt.....	4.3.28	.....	.....	1.2.67		1.2.53		
— Hans Mogens Hansen.....	12.2.32	.....	.....	1.3.67		1.3.53		
— Frank Elmer Nielsen.....	3.3.32	.....	.....	1.7.69		1.4.53		
— Henry Thomsen.....	13.7.28	.....	.....	1.4.67		1.4.53		
— Knud Egon Hansen.....	3.12.28	.....	.....	1.4.64		1.5.56	1.5.50	
— Knud Aage Marius Nielsen.....	23.5.32	.....	.....	1.7.69		1.6.53		
— Palle Hollmann.....	15.7.32	.....	.....	1.8.67		1.8.53		
— Edmund Jørgen Rasmussen.....	26.7.32	.....	.....	1.7.69		1.8.53		
— Henning Ejvind Pedersen.....	13.8.30	.....	.....	1.3.68		1.3.54		
— Arne Radoor.....	3.11.24	.....	.....	1.4.64		1.10.63	1.1.49	
— Arne Erik Larsen.....	8.12.29	.....	.....	1.4.68		1.6.54		
— Tom Walther Jensen.....	10.2.31	.....	.....	1.4.68		1.6.54		
— Helmuth Rasmus Nielsen.....	19.6.33	.....	.....	1.10.68		1.10.55		
— Anker Linde Johansen.....	16.5.23	.....	.....	1.6.65		.....	1.6.49	
— Gunnar Marius Jensen.....	8.8.30	.....	.....	1.4.68		1.11.54		
— Verner Martin Bundgaard Jensen.....	19.11.33	.....	.....	1.7.69		1.12.54		
— Erik Gustaf Forsstrøm.....	4.11.30	.....	.....	1.5.68		1.5.55		
— Max Erik Nielsen.....	30.4.31	.....	.....	1.6.68		1.6.55		
— Jørgen Vilhelm Eriksen.....	2.11.30	.....	.....	1.8.68		1.8.55 <sup>5</sup>		
— Emil Lykke Hansen.....	28.10.30	.....	.....	1.8.68		1.8.55		
— Verner Ejvind Lund.....	15.8.28	.....	.....	1.4.64		1.4.62	1.8.51	
— Lars Juel Antonsen.....	26.5.33	.....	.....	1.1.69		1.1.56		
— Kai Erik Nielsen.....	21.7.35	.....	.....	1.7.69		1.11.57		
— Erik Thrane.....	20.9.35	.....	.....	1.7.69		1.10.56		
postbud Ivan Arne Hansen.....	6.11.35	.....	.....	.....		1.3.58		
overpostbud Palle Jegsen Schmidt.....	6.12.35	.....	.....	1.7.69		1.5.58		
— Verner Mouritsen.....	26.1.36	.....	.....	1.7.69		1.4.58		
— Aksel Richard Olsen.....	28.8.29	.....	.....	1.7.69		1.6.60	1.9.54	
postbud Erik Lundsgaard Nielsen.....	23.8.31	.....	.....	.....		1.4.57		

<sup>1</sup>) kontortj. <sup>2</sup>) overpostbud II (overpostbud) 1.5.54–30.6.62, ude af post- og telegrafv. 1.7.62–31.7.63. <sup>3</sup>) overchauffør 1.4.64. <sup>4</sup>) chauffør 1.5.61. <sup>5</sup>) chauffør 1.4.63–30.4.65.

Kontor og personale	Født	I nu-værende stilling	Overpakmester	Overpostbud		Postbud	Landpostbud	Fagprøve
				I	II (postpakmester)			
<i>(Odense)</i>								
overpostbud Egon Bjarne Jørgensen	5.5.36	.....		1.7.69		1.8.58		
— Vagn Erik Jørgensen	8.8.36	.....		1.7.69		1.12.58		
— Ib Haas	26.12.36	.....		1.2.69		1.4.59 <sup>1)</sup>		
— Roland Vesterskov Kristensen	5.3.37	.....		1.7.69		1.7.59		
— Jørgen Andersen I	5.7.37	.....		1.7.69		1.8.58		
— Lars Jeppesen	15.1.38	.....		1.7.69		1.4.60		
— Jørgen Andersen II	25.5.38	.....		1.6.71		1.8.60 <sup>2)</sup>		
— Bent Laursen	23.10.38	.....		1.7.69		1.2.61		
postbud Leif Almind Knudsen	14.3.39	.....		.....		1.7.61		
overpostbud Ebbe Høgstrøm Olsen	14.7.39	.....		1.7.69		1.11.61		
— Svend Aage Schjødt	31.7.39	.....		1.7.69		1.11.61		
postbud Tage Schmidt	3.12.39	.....		.....		1.4.62		
overpostbud Erik Peter Svane	12.6.40	.....		1.7.69		1.10.62		
— Jørgen Hansen	11.10.40	.....		1.7.69		1.2.63		
— Verner Rosenfeldt Pedersen	6.2.39	.....		1.7.69		1.4.62		
— Erik Helmuth Lindhardt	5.4.37	.....		1.6.71		1.4.62		
postbud Bent Aabjerg Nielsen	2.4.41	.....		.....		1.4.64		
overpostbud Heinrich Karl Wilkens	5.5.38	.....		1.6.72		1.5.62		
— Johannes Helmuth Elhardt Pedersen	4.5.41	.....		1.6.72		1.8.63		
— Jens Peder Hansen	3.7.41	.....		1.10.72		1.11.63		
postbud Frits Jørgen Eriksen	14.5.39	.....		.....		1.12.62		
— Mogens Kjeld Jørgensen	26.6.38	.....		.....		1.12.62		
overpostbud Bent Kruse	26.1.38	.....		1.7.69		1.12.62		
— Hans Sigvard Larsen	18.2.40	.....		1.10.72		1.1.63		
postbud Jørgen Walther Schjødt	3.12.41	.....		.....		1.6.64		
— Erik Hansen	8.1.42	.....		.....		1.5.64		
— Sven Hansen	16.2.40	.....		.....		1.2.63		
— Kurt Scharling Jakobsen	5.12.39	.....		.....		1.3.63		
— Arne Emil Olsen	25.2.38	.....		.....		1.4.63		
overpostbud Kjeld Jensen	23.12.40	.....		1.10.72		1.5.63		
postbud Laurits Gustav Jacobsen	26.7.21	.....		.....		1.4.72		
— Mogens Erik Andersen	30.12.36	.....		.....		1.7.63		
— Henning Ingvard Vestergaard	10.9.40	.....		.....		1.9.63		
overpostbud <sup>3</sup> Preben Berg Pedersen	9.6.42	.....		1.7.69		1.8.63		
— <sup>3</sup> Bendy Erling Andersen	20.8.42	.....		1.7.69		1.11.64		
postbud Kurt Jensen	2.4.42	.....		.....		1.2.65		
— Finn Christiansen	15.10.42	.....		.....		1.2.65		
— Ejgil Ingemann Sørensen	28.10.42	.....		.....		1.1.65		
overpostbud <sup>3</sup> Dan Breum	31.1.40	.....		1.7.69		1.11.63		
— <sup>3</sup> Arne Johansen Skjold	29.2.40	.....		1.7.69		1.11.63		
— <sup>3</sup> Villiam Madsen	30.4.40	.....		1.7.69		1.11.63		
postbud Kjeld Villy Jakobsen	21.12.40	.....		.....		1.2.64		
— Flemming Ingolf Madsen	27.2.43	.....		.....		1.6.65		
— Preben Helmer	31.3.43	.....		.....		1.7.65		
— Tage Nielsen	14.2.41	.....		.....		1.5.64		
overpostbud <sup>3</sup> Kaj Skov Nielsen	19.11.38	.....		1.7.69		1.5.64		
postbud Aksel Bechsgaard	3.11.38	.....		.....		1.5.64		
overpostbud <sup>3</sup> Henning Vind Andreassen	22.8.39	.....		1.7.69		1.5.64		
— <sup>3</sup> Otto Jensen	30.6.41	.....		1.7.69		1.6.64		
postbud Leif Hansen	7.3.39	.....		.....		1.7.64 <sup>4)</sup>		
— Gerhardt Knoth	17.3.42	.....		.....		1.7.64		

<sup>1)</sup> kontorpakmester 1.4.64–31.1.69. <sup>2)</sup> chauffør 1.4.63, overchauffør 1.7.69. <sup>3)</sup> kontortj. <sup>4)</sup> chauffør 1.6.69–31.3.71.



Kontor og personale	Født	I nuværende stilling	Overpakmester	Overpostbud		Postbud	Landpostbud	Fagprøve
				I	II (postpakmester)			
<i>(Odense)</i>								
overpostbud <sup>1</sup> Ove Kofoed Sørensen . . . . .	25.7.43	.....	.....	1.7.69		1.11.65		
postbud Ove Jensen . . . . .	17.5.42	.....	.....			1.8.64 <sup>2</sup>		
— <sup>1</sup> Kai Egelund Nielsen . . . . .	16.8.40	.....	.....			1.8.64		
overpostbud <sup>1</sup> Kjeld Petersen . . . . .	9.8.43	.....	.....	1.6.72		1.12.65		
postbud Ove Markussen . . . . .	29.8.43	.....	.....			1.9.64		
— Giovanni Agner Fioritto Lauring . . . . .	20.7.34	.....	.....			1.5.64 <sup>3</sup>		
overpostbud <sup>1</sup> Erling Bøgelund Frederiksen . . . . .	5.9.43	.....	.....	1.7.69		1.2.66		
postbud Flemming de Vos Petersen . . . . .	26.9.43	.....	.....			1.1.66		
overpostbud <sup>1</sup> Finn Aksel Reinhold Petersen . . . . .	13.1.37	.....	.....	1.6.72		1.12.64 <sup>4</sup>		
— <sup>1</sup> Arne Knudsen . . . . .	22.12.41	.....	.....	1.7.69		1.12.64		
postbud Arne Winther Hansen . . . . .	13.11.41	.....	.....			1.3.65		
overpostbud <sup>1</sup> Børge Petersen . . . . .	14.1.38	.....	.....	1.7.69		1.3.65		
postbud Henning Strand Pedersen . . . . .	9.7.41	.....	.....			1.3.65		
overpostbud <sup>1</sup> Jørgen Petersen . . . . .	8.4.39	.....	.....	1.7.69		1.4.65		
postbud Finn Varny Felsing . . . . .	6.1.43	.....	.....			1.4.65		
— Marius Christian Kilde . . . . .	17.9.41	.....	.....			1.5.65		
— Hardy Kristensen . . . . .	3.4.44	.....	.....			1.10.66		
overpostbud <sup>1</sup> Bent Villy Jørgensen . . . . .	30.8.42	.....	.....	1.7.69		1.5.65		
— <sup>1</sup> Frimodt Christian Simonsen . . . . .	21.8.40	.....	.....	1.7.69		1.5.65		
postbud Bent Nielsen Kold . . . . .	13.7.41	.....	.....			1.6.65 <sup>5</sup>		
overpostbud <sup>1</sup> Mogens Erik Nielsen . . . . .	28.3.44	.....	.....	1.6.71		1.10.66		
postbud Aage Ejgil Rasmussen . . . . .	5.9.42	.....	.....			1.7.65		
— Hans Alfred Schjødt Pedersen . . . . .	8.9.44	.....	.....			1.10.65		
— Niels Jørn Larsen . . . . .	5.10.44	.....	.....			1.11.65		
— Gustav Jørgen Forsstrøm Nielsen . . . . .	14.12.44	.....	.....			1.4.67		
— Freddy Rasmussen . . . . .	22.12.44	.....	.....			1.1.66 <sup>6</sup>		
— Fritz Ejvin Jensen . . . . .	12.2.40	.....	.....			1.5.66		
— Flemming Agger Christensen . . . . .	1.11.41	.....	.....			1.5.66		
— Ove Hansen . . . . .	14.2.43	.....	.....			1.6.66		
overpostbud Alex Harry Thorenfeldt Nielsen . . . . .	29.8.37	.....	.....	1.7.69		1.6.66		
postbud Ib Ditlev Nielsen . . . . .	15.3.42	.....	.....			1.6.66		
— Flemming Østergaard . . . . .	8.10.43	.....	.....			1.6.66		
— Arne Ternberg Larsen . . . . .	30.1.27	.....	.....			1.4.72		
— Finn Vang Petersen . . . . .	8.7.45	.....	.....			1.9.67		
— Lars Jensen . . . . .	24.8.45	.....	.....			1.10.67		
— Flemming Hartvig Andersen . . . . .	19.12.45	.....	.....			1.1.67		
— Palle Egon Nielsen . . . . .	6.2.46	.....	.....			1.4.68		
— Palle Gert Winding . . . . .	4.3.46	.....	.....			1.5.68		
— Bjarne Stig Madsen . . . . .	5.4.46	.....	.....			1.7.68	1.5.67	
— Peder Larsen . . . . .	30.6.46	.....	.....			1.8.68		
— Erik Hviid . . . . .	31.10.46	.....	.....			1.10.69		
— Jens Peter Klinge . . . . .	4.11.46	.....	.....			1.1.69		
— Carsten Bruun Jensen . . . . .	12.12.46	.....	.....			1.10.68		
— Leif Engstrøm Holgersen . . . . .	19.1.47	.....	.....			1.3.69		
— Henry Anton Madsen . . . . .	15.1.47	.....	.....			1.3.69		
— Hans Larsen Hansen . . . . .	13.2.41	.....	.....			1.3.68		
— Paul Birch Esø . . . . .	9.3.47	.....	.....			1.5.69		
— Preben Junge Jørgensen . . . . .	28.3.42	.....	.....			1.4.68		
— Poul Erling Møller Holde . . . . .	9.5.43	.....	.....			1.4.68		
— Ole Finn Christiansen . . . . .	26.10.46	.....	.....			1.4.68		

<sup>1)</sup> kontortj. <sup>2)</sup> overpostbud 1.7.69–31.12.70. <sup>3)</sup> tjf.u.l. 1.12.71–30.4.72. <sup>4)</sup> overpostbud 1.7.69–31.8.71. <sup>5)</sup> overpostbud 1.7.69–31.3.71. <sup>6)</sup> overpostbud 1.7.69–29.2.72.

Kontor og personale	Født	I nuværende stilling	Overpakmester	Overpostbud		Postbud	Landpostbud	Fagprøve
				I	II (postpakmester)			
<i>(Odense)</i>								
postbud Arvin Gynther Holdt .....	18.3.42	.....				1.4.68		
— Jørgen Haandbæk .....	27.5.42	.....				1.4.68		
— Helmer Jensen .....	17.3.45	.....				1.4.68		
— Knud Erik Axelsen .....	28.6.44	.....				1.5.68		
overpostbud <sup>1</sup> Erling Abel Pedersen .....	19.3.41	.....			1.6.71	1.5.68		
postbud Leif Bakdal .....	2.3.41	.....				1.5.68		44/69
— Arne Christian Larsen .....	11.6.41	.....				1.5.68		
— Poul Jensen .....	6.8.42	.....				1.5.68		
— Kent Danny Hansen .....	21.11.43	.....				1.6.68		
— Leif Kjærulff .....	10.12.45	.....				1.6.68		
— Karl Møller Knudsen .....	19.11.40	.....				1.7.68		
— Finn Nielsen .....	18.3.45	.....				1.7.68		
—*Niels Erik Wiingreen .....	19.8.47	.....				1.10.69		
overpostbud <sup>1*</sup> Henning Jensen .....	17.10.47	.....			1.6.71	1.9.69		
postbud Erik*Dal Petersen .....	19.1.48	.....				1.4.69		
—*Kjeld Tingsager .....	23.3.48	.....				1.5.70		
—*Bruno Ravn Christiansen .....	29.3.48	.....				1.5.70		
—*Poul Hansen .....	17.4.48	.....				1.6.70		
—*Kaj Lyng Nielsen .....	16.9.42	.....				1.5.68 <sup>2</sup>		
—*Hans Erik Jensen .....	24.5.42	.....				1.5.69		
—*Egil Rasmus Larsen .....	15.1.43	.....				1.5.69		
—*Kai Brogaard Pedersen .....	4.12.43	.....				1.5.69		
—*Kurt Otto Johansen .....	14.4.44	.....				1.5.69		
—*Henning Holmstrøm Alexandersen .....	11.9.41	.....				1.5.69		
—*Poul Kurt Jensen .....	3.9.43	.....				1.5.69		
—*Flemming Christiansen .....	21.4.44	.....				1.5.69		
—*Frede Bøg Larsen .....	8.5.47	.....				1.5.69		46/72
—*Palle Kent Andersen .....	22.5.48	.....				1.8.70		
—*Bjarne Erik Iversen .....	3.8.48	.....				1.9.69		
—*Svend Erik Kristensen .....	11.8.48	.....				1.9.69		
—*Jørgen Wingsted Carlsen .....	16.8.43	.....				1.9.69		
—*Kurt Damsholt Olsen .....	5.9.45	.....				1.9.69		
—*Bjørn Christensen .....	16.9.48	.....				1.11.70		
—*John Albert Simonsen .....	25.10.48	.....				1.3.71		
—*Kurt Kjærsgaard .....	10.11.48	.....				1.12.69		
—*Flemming Thrane .....	4.12.48	.....				1.12.70		
—*Knud Tonny Larsen .....	22.12.48	.....				1.1.70		
—*Svend Jørgen Mohr Hansen .....	6.5.49	.....				1.6.70		
—*Lars Andersen .....	22.7.49	.....				1.8.71		
—*William Wermuth .....	2.8.49	.....				1.8.71		
—*Kurt Malling .....	22.7.49	.....				1.11.71		
—*Kurt Møller Dongsted .....	14.9.49	.....				1.10.70		
—*Poul Eriksen .....	16.1.50	.....				1.1.72		
—*Poul Linde Johansen .....	21.3.50	.....				1.3.72		
—*Torben Holm .....	23.3.50	.....				1.4.71		
—*Bruno Eibe Staffensen .....	23.5.50	.....				1.5.72		
—*Stig Ernst Ladegaard .....	23.5.50	.....				1.5.72		
—*Jørgen Koch Sørensen .....	15.7.46	.....				1.6.71		53/72
—*Poul Steen Pedersen .....	29.9.46	.....				1.6.71		
—*Poul Jakobsen .....	9.1.47	.....				1.6.71		48/72
—*Tom Elmegaard Knudsen .....	3.12.47	.....				1.6.71		
—*Flemming Elleberg Jensen .....	10.6.50	.....				1.6.72		

<sup>1)</sup> kontortj. <sup>2)</sup> tjf.u.l. 1.7.70–30.6.71.

Kontor og personale	Født	I nu-værende stilling	Overpakmester	Overpostbud		Postbud	Landpostbud	Fagprøve
				I	II (postpakmester)			
<i>(Odense)</i>								
postbud*Jan Schandorf Cort Hansen	21.4.48	.....				1.7.71		50/72
—*Niels Søren Nielsen	13.7.50	.....				1.6.72		
—*Poul Henning Lucas Hansen	11.10.50	.....				1.6.72		
—*Steen Hovgaard	4.12.50	.....				1.6.72		
—*Arent Clasen	19.1.51	.....				1.4.72		
—*Erik Jørgensen	16.1.51	.....				1.2.72		
—*Ole Mogens Pedersen	13.2.51	.....				1.6.72		
—*Klaus Knud Kähler Poulsen	1.4.51	.....				1.7.72		
—*Ole Skov	3.7.51	.....				1.4.72		
—*Peder Anton Stensdal Jørgensen	29.10.51	.....				1.4.72		
—*Erik Bøgelund Frederiksen	31.3.52	.....				1.4.72		
—*Verner Jørgensen	7.1.46	.....				1.5.72		
—*Erland Jørgensen	14.8.48	.....				1.5.72		
—*John Dam Petersen	19.8.46	.....				1.5.72		
—*Leif Elmelund Hansen	5.4.52	.....				1.5.72		
—*Henning Hansen	31.8.47	.....				1.6.72		
—*Leif Just Pedersen	19.5.42	.....				1.6.72		
—*Kurt Jørgensen	26.8.52	.....				1.9.72		
overchauffør Svend Børge Christiansen	16.2.13	.....		1.5.62 <sup>1</sup>		1.2.46	1.12.37	
— Kaj Ejnar Hansen	21.10.27	.....		1.7.63 <sup>2</sup>		1.7.50		
— Edmund Kjeldsen	19.1.24	.....		1.5.62 <sup>3</sup>		1.10.51		
— Erling Larsen	26.10.20	.....		1.4.64 <sup>4</sup>		1.4.49	1.3.45	
— Hans Hartvig Kieler	18.7.20	.....		1.7.67 <sup>5</sup>		1.11.50		
— Bent Gilberg	29.3.29	.....		1.7.71 <sup>6</sup>		1.10.53		
— Hans Arne Jakob Kristensen	9.11.34	.....		1.7.69 <sup>7</sup>		1.3.57		
— Børge Thorup	28.5.36	.....		1.7.69 <sup>8</sup>		1.9.58		
chauffør Bent Andersen	2.2.39	.....			1.4.63 <sup>9</sup>	1.6.61		
— Ib Skov Pedersen	11.8.38	.....			1.10.64 <sup>9</sup>	1.5.61		
— Erhardt Knudsen	30.6.40	.....			1.3.68 <sup>9</sup>	1.10.62		
— Preben Nielsen	26.10.37	.....			1.4.66 <sup>9</sup>	1.4.62		
— Poul Hansen	11.2.38	.....			1.3.68 <sup>9</sup>	1.1.63		
— Hans Kristian Gregersen	5.6.37	.....			1.5.72 <sup>9</sup>	1.7.63		
— Leo Sebald	25.3.39	.....			1.5.71 <sup>9</sup>	1.11.63		
— Steen Palle Larsen	6.12.43	.....			1.6.69 <sup>9</sup>	1.4.66		
— Tonny Bertel August Iversen	7.5.44	.....			1.3.72 <sup>9</sup>	1.9.66		
landpostbud Oskar Christensen (lr. 5)	4.2.14	.....					1.3.38	
— Hans Viggo Marius Christensen (lr. 6)	25.11.15	.....					1.5.41	
— Sigurd Christian Hansen (lr. 5)	7.9.17	.....					1.3.42	
— Harry Sigurd Pedersen (lr. 6)	12.11.16	.....					1.8.42	
— Johannes Arnold Simonsen (lr. 5)	19.10.17	.....					1.2.44	
— Karl Ejner Andersen (lr. 6)	26.12.19	.....					1.11.44	
— Hans Marius Sørensen (lr. 5)	18.4.21	.....					1.6.45	
— Gunnar Johannes Andersen (lr. 6)	28.10.23	.....					1.4.46	
— Kristian Greve (lr. 5)	29.1.21	.....					1.9.46	
— Rasmus Christian Lynceborg Jensen (lr. 5)	12.7.22	.....					1.1.47	
— Gunnar Pedersen (lr. 5)	20.4.25	.....					1.10.47	
— Poul Erik Hans Jørgensen (lr. 6)	21.5.25	.....					1.3.48	
— Erling Egon Antonsen (lr. 5)	22.4.24	.....					1.9.48	
— Jørgen Holm Møller (lr. 5)	3.9.27	.....					1.10.48	

<sup>1</sup>) overchauffør, chauffør 1.11.48, overpostbud II 1.12.54. <sup>2</sup>) overchauffør, overpostbud II 1.4.55, chauffør 1.5.60. <sup>3</sup>) overchauffør, overpostbud II 1.4.56, chauffør 1.8.57. <sup>4</sup>) overchauffør, overpostbud II 1.5.56. <sup>5</sup>) overchauffør, overpostbud 1.4.64. <sup>6</sup>) overchauffør, overpostbud 1.10.67. <sup>7</sup>) overchauffør, chauffør 1.4.66. <sup>8</sup>) overchauffør, chauffør 1.6.65. <sup>9</sup>) chauffør.

Kontor og personale	Født	I nuværende stilling	Overpakmester	Overpostbud		Postbud	Landpostbud	Fagprøve
				I	II (postpakmester)			
<i>(Odense)</i>								
landpostbud Peter Drejer Madsen (lr. 5)....	15.9.15	.....						1.2.49
— Erling Kristiansen (lr. 5).....	8.2.26	.....						1.12.49
— Arne Thorup (lr. 5).....	5.2.24	.....						1.12.49
— Kai Erling Nelleborg Post (lr. 5).....	15.7.28	.....						1.4.50
— Alfred Emil Rasmussen (lr. 5).....	6.8.25	.....						1.5.50
— Hans Lohman Hansen (lr. 5).....	19.9.24	.....						1.7.50
— Gunnar Højgaard Nielsen (lr. 6).....	22.6.25	.....						1.7.50
— Søren Kristian Nielsen (lr. 5).....	5.10.22	.....						1.7.50
— Aksel Vilhelm Jacobsen (lr. 5).....	18.2.25	.....						1.9.50
— Preben Nykjær (lr. 6).....	10.3.26	.....						1.3.51
— Tage Erik Hansen (lr. 5).....	20.12.26	.....						1.10.51
— Hans Jørgensen (lr. 5).....	22.8.25	.....						1.12.51
— Knud Arne Rasmussen (lr. 6).....	2.2.27	.....						1.8.52
— Jørgen Kristian Pedersen (lr. 5).....	15.3.27	.....						1.9.52
— Holger Nielsen (lr. 6).....	20.6.28	.....						1.1.54
— Børge Tolberg Andersen (lr. 5).....	30.9.28	.....						1.1.54
— Johan Anton Karlsen (lr. 5).....	23.7.29	.....						1.3.54
— Villy Bendt Engelsgaard Jensen (lr. 5)...	27.5.31	.....						1.6.55
— Willy Thorup Hansen.....	7.8.31	.....						1.10.56
— Bent Ingemann Jørgensen.....	10.11.31	.....						1.11.56
— Gunner Herman Svendsen (lr. 5).....	29.3.33	.....						1.1.57
— Otto Guldbæk Hansen.....	8.11.33	.....						1.12.57
— Svend Aage Christensen (lr. 6).....	2.5.32	.....						1.3.58
— Henning Knudsen.....	15.7.35	.....						1.7.59
— Ole Lollesgaard.....	18.8.35	.....						1.8.59
— Kaj Kjærsgaard Jensen.....	26.2.37	.....						1.12.59
— Karl Emil Pedersen.....	31.7.37	.....						1.9.60
— Adolf Johannes Jørgensen.....	26.9.36	.....						1.10.60
— Erik Pedersen.....	22.4.37	.....						1.3.61
— Helmuth Lehrmann Nielsen.....	19.8.38	.....						1.6.61
— Erik Albert Poulsen.....	20.3.38	.....						1.9.62
— Jens Peter Jensen.....	12.5.37	.....						1.3.63
— Flemming Ejlskov Hansen.....	7.5.39	.....						1.3.63
— Tage Jensen.....	3.2.42	.....						1.5.64
— Hjalmer Kristian Reitz.....	17.9.41	.....						1.6.64
— Børge Rasmussen.....	17.6.38	.....						1.7.64
— Poul Erik Grave (lr. 6).....	9.8.41	.....						1.8.64
— Erik Munkholm Rasmussen.....	12.12.38	.....						1.5.65
— Jørn Nielsen.....	30.1.38	.....				1.3.60		1.6.65
— Jens Jakob Kjeldsen Hansen.....	27.3.40	.....				1.4.65		1.12.65
— Knud Pindstofte.....	31.1.38	.....				1.6.64		1.2.66
— Henning Bisgaard Jensen (lr. 6).....	15.9.44	.....						1.12.66
— Henning Pedersen.....	2.9.44	.....						1.5.68
— Bent Jørgensen.....	25.12.45	.....						1.5.68
— Svend Erik Jakobsen (lr. 6).....	16.9.46	.....						1.11.68
— Jacob Christian Clausen.....	22.3.45	.....						1.5.69
— Poul Erik Nielsen.....	19.7.47	.....						1.5.69
— Haagen Richard Blomberg Andersen....	8.6.40	.....				1.11.63		1.4.71
— Christian Olav Pedersen.....	24.2.48	.....				1.9.69		1.3.70
— Hans Christian Bisgaard Jensen.....	25.1.20	.....						1.4.72

Kontor og personale	Født	I nu-værende stilling	Overpakmester	Overpostbud		Postbud	Landpostbud	Fagprøve
				I	II (postpakmester)			
<b>Otterup:</b>								
overpostbud Knud Hartvig Rasmussen	3.8.16	.....		1.4.64		1.3.51	1.1.42	
— Niels Peder Christensen	7.12.22	.....		1.4.66		.....	1.1.48	
postbud Villy Larsen	12.8.37	.....				1.4.66	1.11.62	
— Helmer Carsten Christiansen	24.4.26	.....				1.4.72		
landpostbud Holger Jul Garbøl (lr. 5)	27.12.12	.....					1.8.37	
— Christian Gunner Jørgensen (lr. 6)	30.4.15	.....					1.6.42	
— Karl Kristian Rasmussen (lr. 6)	24.3.25	.....					1.4.48	
— Iver Arne Iversen (lr. 5)	27.6.24	.....					1.10.48	
— Hans Clausen (lr. 5)	30.7.24	.....					1.6.49	
— Aage Poul Nielsen (lr. 6)	23.8.26	.....					1.10.49	
— Harry Jørgensen (lr. 6)	14.6.25	.....					1.6.50	
— Arne Reinar Knudsen (lr. 5)	5.4.28	.....					1.8.52	
— Harry Rasmus Jørgen Nielsen (lr. 5)	12.8.14	.....		1.4.57		1.4.49	1.2.39 <sup>1</sup>	
— Knud Erik Rasmussen (lr. 6)	9.11.29	.....					1.2.59	
— Jens Verner Larsen (lr. 5)	18.6.29	.....					1.9.52	
— Hans Lars Erlund (lr. 6)	17.1.38	.....					1.11.64	
— Poul Henning Madsen (lr. 6)	26.3.43	.....					1.4.67	
— Carsten Roland Christensen	19.4.46	.....					1.4.69	
<b>Padborg:</b>								
overpakmester Peter Thomsen								
Petersen (lr. 8)	14.5.39	.....	1.9.64	.....		1.3.63	.....	45/64
kontorpakmester Andreas Nissen Hansen	22.6.25	1.4.66	.....	1.4.64		1.8.54	1.4.50	
— Christian Peter Nissen	22.10.33	1.9.71	.....	1.7.69		1.10.59	1.8.58	
overpostbud <sup>1</sup> Peter Friedrich Nissen	3.11.34	.....		1.7.69		1.10.61		
postbud Bent Christensen	21.9.41	.....				1.11.67		
— Peter Nissen	3.8.43	.....				1.9.69		
— Asmus Johnsen	28.1.43	.....				1.4.70		
— Vagn Heiselberg	18.8.44	.....				1.3.71		
— Jacob Ludvig Vølkers	23.7.47	.....				1.3.71		48/72
— Frederik Christiansen	12.9.46	.....				1.9.71		
—*Georg Hans Nissen	2.4.49	.....				1.9.72		
landpostbud Jens Madsen Nielsen (lr. 5)	12.10.22	.....					1.3.48	
— Carl Wilhelm Bressen (lr. 5)	12.2.29	.....					1.5.54	
— Leif Ecklon	12.1.39	.....					1.3.62	
— Hugo Christiansen	18.12.38	.....					1.6.62	
— Hans Rasmus Jensen	6.12.35	.....					1.2.63	
— Ejnar Jepsen	26.10.42	.....					1.11.68	
— Elmer Hansen	23.6.40	.....				1.11.65	1.2.71	
<b>Ribe:</b>								
kontorpakmester Peter Anker Bonde								
Jacobsen	28.5.22	1.7.64		1.4.64		1.4.49		
— Evald Munk Nielsen	22.6.27	1.4.69		1.3.67		1.9.59	1.3.53	
overpostbud Arnold Bjerring Gerken	22.1.13	.....		.....	1.4.52	1.11.38		
— Julius Hansen Schau	26.7.09	.....		.....	1.12.55	1.7.43	1.3.39	
— Hans Andreas Ibsen	2.1.21	.....		1.4.64		1.8.46		
— Jens Laugesen Hansen	22.4.27	.....		1.8.70		.....	1.6.51	
— Harald Peder Kristiansen	4.5.28	.....		1.11.68		1.7.57	1.6.56	
— Niels Peter Petersen	21.8.42	.....		1.2.71		1.11.64		
— Jens Christian Nielsen	23.7.35	.....		1.2.71		1.10.66	1.4.66	

<sup>1</sup>) landpostbud 1.4.66. <sup>2</sup>) kontortj.



Kontor og personale	Født	I nu- værende stilling	Over- pak- mester	Overpostbud		Postbud	Land- postbud	Fag- prøve
				I	II (postpak- mester)			
<i>(Ribe)</i>								
postbud Carl Christian Christensen . . . . .	27.5.42					1.8.66		
— Svend Petersen . . . . .	19.8.45					1.3.69		
— Niels Egon Petersen . . . . .	27.12.45					1.5.69		
—*Villy Schack Hansen . . . . .	13.12.43					1.10.69		
landpostbud Rudolf Pedersen (lr. 5) . . . . .	6.4.09						1.4.40	
— Jens Hjeronymus Petersen (lr. 6) . . . . .	28.4.16						1.7.42	
— Asmus Schau (lr. 5) . . . . .	27.8.18						1.1.43	
— Tage Jørgensen (lr. 5) . . . . .	24.6.21						1.2.48	
— Børge Hansen (lr. 6) . . . . .	17.3.26						1.1.49	
— Ejnar Westergaard Hansen (lr. 5) . . . . .	8.3.27						1.10.49	
— Børge Jæger Iversen (lr. 5) . . . . .	12.12.24						1.1.50	
— Svend Aage Ebsen Schmidt (lr. 6) . . . . .	17.12.27						1.5.52	
— Magnus Petersen Bruun . . . . .	8.5.31						1.2.55	
— Villy Jæger Iversen . . . . .	4.2.32						1.11.59	
— Jep Christian Jepsen . . . . .	11.6.34						1.7.60 <sup>1)</sup>	
— Jakob Olsen Nielsen (lr. 6) . . . . .	5.4.40						1.8.65	
— Evald Schmidt Puggaard . . . . .	27.7.44						1.10.67	
— Johann Christian Petersen . . . . .	26.4.39					1.9.68	1.3.70	
— Knut Holdt . . . . .	29.5.43					1.5.69	1.8.71	
— Svenning Hansen Hollønder . . . . .	9.7.44						1.8.69	
— Mathias Ebsen Hansen . . . . .	13.10.44						1.12.70	
<b>Ringe:</b>								
kontorpakmester Knud Kristian Thomsen . . . . .	13.11.37	1.9.68				1.3.65		
overpostbud Svend Aksel Hansen Kærbye . . . . .	27.10.08			1.4.53	1.7.51	1.9.47	1.4.37	
— Oluf Skyum Christensen . . . . .	3.4.17				1.5.53	1.9.47	1.10.41	
— Poul Hvidkær Larsen . . . . .	27.6.20				1.4.64	1.4.48	1.3.46	
— Egon Hansen . . . . .	3.5.31				1.12.67	1.11.62	1.12.53	
postbud Johannes Nielsen . . . . .	23.1.38					1.6.65	1.12.64	
— Villy Petersen . . . . .	18.11.41					1.11.69		
landpostbud Johannes Mose Hansen (lr. 5) . . . . .	8.9.12						1.8.38	
— Jørgen Nicolaisen (lr. 5) . . . . .	10.4.11						1.4.40	
— Georg Ingvald Jørgensen (lr. 5) . . . . .	19.5.13						1.2.41	
— Karl Kristian Oskar Lund (lr. 5) . . . . .	24.7.18						1.5.45	
— Alfred Hansen (lr. 5) . . . . .	8.12.24						1.10.47	
— Bent Højgaard Nielsen (lr. 5) . . . . .	30.10.26						1.11.47	
— Vagn Helge Pedersen (lr. 5) . . . . .	8.11.23						1.6.48	
— Henrik Vilhelm Jensen (lr. 5) . . . . .	25.6.24						1.8.49	
— Viggo Nielsen (lr. 5) . . . . .	7.6.25						1.10.49	
— Svend Markvardsen (lr. 5) . . . . .	27.11.25						1.5.50	
— Karl Hansen (lr. 6) . . . . .	28.7.26						1.10.50	
— Aksel Herman Mortensen (lr. 5) . . . . .	22.9.28						1.11.51	
— Hans Aage Kristensen (lr. 5) . . . . .	27.8.29						1.2.54	
— Svend Aage Hansen (lr. 5) . . . . .	20.10.31						1.7.55	
— Jens Leo Andersen . . . . .	27.12.33						1.5.59	
— Jens Røjbæk Jensen (lr. 5) . . . . .	21.1.31					1.6.55	1.11.61	
— Ole Tom Høvsgaard . . . . .	22.4.44						1.8.66	
<b>Rudkøbing:</b>								
kontorpakmester Helge Peter Jensen . . . . .	30.9.15	1.4.62		1.4.55	1.1.51	1.5.42	1.10.39	
— Svend Aage Rasmussen . . . . .	7.10.17	1.4.65			1.4.57	1.5.48	1.7.42	
— Svend Alfred Høising . . . . .	19.12.27	1.4.69			1.4.64	1.1.54	1.12.51	

<sup>1)</sup> u.f.nr. 1.7.-30.11.66.

Kontor og personale	Født	I nu- værende stilling	Over- pak- mester	Overpostbud		Postbud	Land- postbud	Fag- prøve
				I	II (postpak- mester)			
<i>(Rudkøbing)</i>								
overpostbud Eivind Navne	28.12.09			1.154	1.250	1.836		
— Carl Bendix Hansen	23.7.08			.....	1.449	1.12.33		
— Carl Børge Frits Meyer	1.11.15			.....	1.154	1.9.46	1.9.40	
— Hans Poul Petersen	2.9.21				1.4.64	1.2.50	1.6.48	
— Ib Evald Andersen	14.3.23				1.4.64	1.1.51	1.7.50	
— Rasmus Damm Rasmussen	15.2.32				1.12.68	1.5.63	1.12.55	
postbud <sup>1</sup> Hans Jensen	5.11.43				.....	1.8.71	1.1.68	
landpostbud Jørgen Hartmann Flindt (lr. 5)	19.8.07				.....		1.7.33	
— Svend Aage Hvidkilde Kroun (lr. 5)	8.2.10				.....		1.2.37	
— Erling Ove Hansen (lr. 5)	25.8.25				.....		1.5.48	
— Frede Møller (lr. 5)	1.6.27				.....		1.6.48	
— Egon Ove Hansen (lr. 5)	15.9.25				.....		1.11.48	
— Børge Hansen (lr. 5)	14.6.18				.....		1.11.48	
— Hans Erik Larsen (lr. 5)	19.6.24				.....		1.1.49	
— Sejer Christensen (lr. 5)	3.2.24				.....		1.11.49	
— Børge Drost Rasmussen (lr. 5)	28.12.25				.....		1.8.50	
— Arne Vilhelm Petersen (lr. 5)	3.3.30				.....		1.9.53	
— Erik Pedersen Fredskov (lr. 5)	15.2.29				.....		1.6.53	
— Poul Verner Johansen (lr. 5)	2.7.27				.....		1.9.53	
— Karl Martin Pihl Jakobsen (lr. 5)	8.8.29				.....		1.12.53	
— Flemming Jensen (lr. 5)	8.11.31				.....		1.9.55	
— Jens Tage Rene Munch (lr. 5)	5.10.33				.....		1.9.56	
— Aage Johannes Brænder	6.2.34				.....		1.1.57	
— Regner Marius Skovhaur	13.11.32				.....		1.3.57	
— Erik Drost Rasmussen	4.9.33				.....		1.7.57	
— Poul Arne Hansen (lr. 5)	23.4.30				.....	1.2.55	1.7.60	
— Jens Jørgen Andersen	20.6.36				.....		1.12.60	
— Roar Jørgensen	20.6.39				.....		1.2.63	
— Ib Lund Larsen	7.8.40				.....		1.2.65	
— Erik Valdemar Nielsen	23.11.42				.....		1.2.69	
— Poul Andersen	11.9.23				.....		1.4.72	
<b>Rødding:</b>								
overpostbud Peter Willi Harenberg	17.7.15			1.4.64		1.10.45	1.2.45	
postbud Frede Vagn Jensen Hansen	23.7.36			.....		1.12.63		
landpostbud Cezlaw Kamedula (lr. 5)	14.12.21						1.8.47	
— Sophus Knudsen (lr. 5)	5.11.26						1.10.48	
— Hans Iversen Wiuff (lr. 5)	2.4.24						1.3.50	
— Hans Lauridsen Adamsen (lr. 5)	23.3.27						1.12.51	
— Henry Thy Jørgensen	22.12.33						1.7.60	
— Viggo Mauritzen	3.2.40						1.3.67	
<b>Skærbæk:</b>								
overpostbud Heinrich Christian Carl Stenger	8.5.13	.....		1.4.64		1.3.48	1.9.38	
— Niels Boysen Lyck	10.10.36	.....		1.12.71		1.6.71	1.11.59 <sup>2</sup>	
postbud Peter Haugaard	23.7.44	.....		.....		1.2.68		
landpostbud Andreas Christian Nielsen (lr. 5)	23.4.10						1.5.35	
— Christian Petersen (lr. 5)	16.6.16						1.8.44	

<sup>1</sup>) kontortj. <sup>2</sup>) ude af post- og telegrafv. 1.1.70–31.5.71.

Kontor og personale	Født	I nu-værende stilling	Overpakmester	Overpostbud		Postbud	Landpostbud	Fagprøve
				I	II (postpakmester)			
<b>(Skærbæk)</b>								
landpostbud Chresten Peder Jensen (lr. 5)...	6.10.27	.....					1.1.49	
— Evald Olesen (lr. 5).....	28.12.21	.....					1.3.49	
— Karl Christian Jensen (lr. 5).....	1.2.22	.....					1.2.51	
— Peter Andreas Lund (lr. 5).....	16.2.29	.....					1.12.51	
— Thomas Knudsen (lr. 5).....	8.2.31	.....					1.6.52	
— Adolf Jørgen Lund (lr. 5).....	20.7.31	.....					1.5.55	
— Peter Hansen Kromann.....	12.1.34	.....					1.4.56	
— Thomas Knudsen.....	8.9.32	.....					1.8.57	
— Rasmus Hansen Markussen.....	21.4.42	.....					1.12.66	
— Svend Bork Bundesen.....	7.10.38	.....				1.6.67	1.8.67	
<b>Sommersted:</b>								
overpostbud Henrik Peter Witt.....	20.9.28	.....		1.4.64		1.12.52	1.1.52	
— Børge Christoffersen.....	4.4.31	.....		1.7.69		1.5.66	1.5.54	
landpostbud Nis Paulsen Schmidt (lr. 5).....	26.1.12	.....					1.1.38	
— Søren Christian Nissen (lr. 5).....	9.1.22	.....					1.5.46	
— Jens Thomsen Iversen (lr. 5).....	19.1.29	.....					1.11.52	
— Svend Aage Petersen (lr. 5).....	1.5.29	.....					1.11.53	
— Ejvind Christoffersen (lr. 5).....	15.9.29	.....					1.2.56	
— Kaj Aage Poulsen.....	17.5.33	.....					1.2.59	
— Arne Hjuler.....	17.8.43	.....					1.6.68	
— James Jepsen Krogh.....	31.1.21	.....					1.4.72	
<b>Svendborg:</b>								
postvagtmester Verner Ferdinand Jochumsen (lr. 14).....	23.9.09	1.6.69 <sup>1)</sup>	1.5.41			1.6.36		35/39
postbudformand Johannes Christian Schulz (lr. 11).....	9.5.25	1.4.66	1.6.51			1.1.49	.....	46/50
— Carl Nicolai Johannsen (lr. 10).....	20.8.26	1.7.69	1.6.51			1.6.49	.....	49/51
overpakmester Hans Jakob Hansen (lr. 8)...	15.1.27	.....	1.11.54			1.2.52	.....	47/54
— Alfred Verner Neldeberg (lr. 8).....	9.8.24	.....	1.9.50 <sup>2)</sup>			1.12.49	1.2.48	46/49
— Preben Poul Madsen (lr. 8).....	12.7.31	.....	1.7.58			1.11.55	.....	46/57
— Svend Aage Hansen (lr. 8).....	8.10.30	.....	1.12.58			1.11.55	.....	42/58
kontorpakmester Erland Osvald Edmon Johansen.....	16.7.13	1.4.61		1.4.52	1.4.46	1.4.39		
— Verner Johannes Hansen.....	10.1.20	1.4.63		1.7.56	1.3.50	1.10.46		
— Egon Løve Hornbæk Hansen.....	25.7.29	1.4.64		.....	1.7.56	1.8.50		
— Frank Herluf Hansen.....	8.9.29	1.5.64		.....	1.6.57	1.10.50		
— Kaj Bøge Saack.....	26.7.29	1.4.66			1.4.64	1.2.52		
— Ernst Fald.....	5.5.34	1.9.68			.....	1.4.56		
— Hans Korsholm Frederiksen.....	8.2.30	1.9.68			1.5.68	1.7.56	1.7.55	
— Willy Herman Alsing Andersen.....	23.8.36	1.4.69			.....	1.12.58		
overpostbud Poul Helmuth Larsen.....	10.3.20	.....		1.5.57	1.7.47	1.8.45		
— Henrik William Andersen.....	23.9.17	.....		.....	1.11.49	1.10.41		
— Helge Søndergaard Madsen.....	11.3.21	.....		.....	1.12.51	1.7.48		
— Jens Petersen.....	6.10.21	.....		.....	1.4.53	1.11.45		
— Orla Dons Hansen.....	8.11.20	.....		.....	1.7.53	1.12.44 <sup>3)</sup>		

<sup>1)</sup> postbudformand 1.6.55. <sup>2)</sup> landpostbud 1.8.56–31.3.62, postbud 1.4.–31.7.62. <sup>3)</sup> u.f.nr. 1.8.45–31.7.46.

Kontor og personale	Født	I nuværende stilling	Overpakmester	Overpostbud		Postbud	Landpostbud	Fagprøve
				I	II (postpakmester)			
<i>(Svendborg)</i>								
overpostbud Frode Have.....	14.7.25	.....		.....	1.2.56	1.8.46		
— Viggo Lang .....	16.10.20	.....			1.4.64	1.3.47	1.12.45	
— Børge Harry Andersen.....	13.6.22	.....			1.4.64	1.8.47		
— Hans Peder Knudsen Pedersen.....	6.6.11	.....			1.4.64	1.9.56	1.3.38	
— Harry Krog.....	16.9.27	.....			1.4.64	1.10.48		
— Charles Andreas Rasmussen.....	15.2.14	.....			1.4.64	1.12.58	1.8.40	
— Rasmus Otto Christian Rasmussen .....	8.8.19	.....			1.11.65	.....	1.1.44	
— Jørgen Madsen.....	8.2.28	.....			1.4.64	1.2.52		
— Egon Johannes Laursen.....	26.5.31	.....			1.4.68	1.4.55		
— Harry Christian Petersen.....	26.10.25	.....			1.11.65 <sup>1)</sup>	.....	1.5.51	
— <sup>2)</sup> Holger Dam Clausen.....	17.8.34	.....			1.7.69	1.7.57	.....	48/62
— Svend Aage Hansen .....	5.8.34	.....			1.10.72	1.6.59		
— Poul Vinding Jul .....	18.11.35	.....			1.10.72	1.4.58		
— Ernst Laurits Juel Winther .....	31.3.31	.....			1.6.68	1.11.63	1.6.55	
— <sup>2)</sup> Kurt Jensen .....	16.10.34	.....			1.7.69	1.6.59	1.7.58	
— <sup>2)</sup> Svend Aage Nielsen .....	18.12.33	.....			1.7.69	1.6.60	1.6.59	
— Jørgen Bent Sørensen.....	2.5.36	.....			1.7.69	1.6.60		
— <sup>2)</sup> Børge Hyldahl .....	23.7.39	.....			1.7.69	1.11.61		48/64
— <sup>2)</sup> Kaj Ove Jensen.....	19.9.39	.....			1.1.72	1.2.62		
postbud Paul Steen Simonsen .....	23.5.38	.....			.....	1.12.61	1.6.61	
overpostbud Erik Emil Hansen.....	13.7.38	.....			1.7.69	1.5.64	1.9.62	
postbud Jens Vilhelm Henriksen.....	11.12.41	.....			.....	1.4.64		
overpostbud Vagn Tang Rasmussen.....	8.12.42	.....			1.7.69	1.4.65		
postbud Børge Villiam Legaard Dreyer....	28.8.25	.....			.....	1.4.72		
— Ove Linaa.....	15.4.43	.....			.....	1.8.65		
— Ole Steen Rasmussen .....	14.9.42	.....			.....	1.4.67	1.7.64	
overpostbud Leif Hansen.....	27.12.40	.....			1.7.69	1.4.67	1.7.66	
postbud Jens Christian Nørregaard Pedersen	12.8.45	.....			.....	1.10.67		
— Ove Rasmus Pedersen.....	13.7.40	.....			.....	1.8.67		
— Jørgen Føgh .....	9.2.41	.....			.....	1.8.67		
— Kaj Christensen Lolk.....	3.9.46	.....			.....	1.11.68		
— Arne René Hansen.....	17.9.47	.....			.....	1.11.69		
— Bernt Søgaard Mikkelsen .....	9.9.47	.....			.....	1.5.70		
—*Poul Hansen .....	13.1.42	.....			.....	1.5.69		
—*Jørgen Nørregaard .....	1.8.49	.....			.....	1.7.71		
—*Thorkild Nørregaard.....	9.9.45	.....			.....	1.2.71		
—*Henning Andersen.....	15.3.50	.....			.....	1.4.71		
—*Ib Edvard Ostensen.....	5.1.46	.....			.....	1.11.71		
—*Poul Christian Rasmussen .....	21.7.46	.....			.....	1.11.71		
landpostbud Oskar Nielsen								
— Nellemann (lr. 5).....	10.5.09						1.1.36	
— Christian Hjeronimus Hansen (lr. 5).....	24.1.09						1.7.36	
— Charles Heiberg Nielsen (lr. 5).....	17.2.09						1.11.36	
— Klaus Viggo Hansen (lr. 5).....	12.7.14						1.8.39	
— Viggo Børge Hansen (lr. 5).....	16.7.12						1.9.39	
— Jørgen Hansen (lr. 5).....	10.8.13						1.12.39	
— Niels Christian Edvardsen (lr. 5).....	4.6.13						1.1.42	
— Anders Espesen (lr. 5).....	14.11.19						1.12.43 <sup>3)</sup>	
— Niels Erik Husman (lr. 5).....	13.10.23						1.4.46	
— Svend Rasmussen (lr. 5).....	21.2.25						1.11.46	
— Christian Børge Jensen (lr. 5).....	13.11.24						1.1.47	

<sup>1)</sup> landpostbud 1.6.67–31.7.70. <sup>2)</sup> kontortj. <sup>3)</sup> u.f.nr. 1.10.45–30.11.45.

Kontor og personale	Født	I nu-værende stilling	Overpakmester	Overpostbud		Postbud	Landpostbud	Fagprøve
				I	II (postpakmester)			
<i>(Svendborg)</i>								
landpostbud Asger Jensen (lr. 5) . . . . .	23.7.12						1.2.49	
— Niels Christian Rasmussen (lr. 5) . . . . .	8.6.25						1.2.49	
— Børge Hans Frederik Rasmussen (lr. 5) . . . . .	20.12.20						1.5.49	
— Carl Frederik Carlsen Skou (lr. 5) . . . . .	4.3.25						1.6.49	
— Ejner Alrø Rasmussen (lr. 6) . . . . .	7.8.25						1.9.49	
— Peder Nørballe (lr. 5) . . . . .	23.11.23						1.11.49	
— Kristian Povl Hansen (lr. 5) . . . . .	24.1.26						1.2.50	
— Johannes Jørgensen (lr. 5) . . . . .	12.7.23						1.2.50	
— Peder Broby Hansen Greve (lr. 6) . . . . .	27.1.29						1.7.50	
— Svend Aage Elsborg (lr. 5) . . . . .	14.3.25						1.7.51	
— Knud Deleuran (lr. 5) . . . . .	28.1.29						1.12.51	
— Poul Kristiansen (lr. 5) . . . . .	26.5.27						1.12.51	
— Børge Frederiksen (lr. 5) . . . . .	18.6.28						1.2.52	
— Niels Peder Albertsen (lr. 5) . . . . .	13.2.26						1.3.52	
— Povl Gregor Eriksen (lr. 5) . . . . .	3.8.28						1.8.53	
— Jakob Eivin Jeppesen (lr. 6) . . . . .	1.4.28						1.3.54	
— Elmer Arne Jensen (lr. 5) . . . . .	22.7.30						1.8.54	
— Erling Brund Skov (lr. 5) . . . . .	22.7.29						1.6.55	
— Poul Erling Kristensen . . . . .	22.4.32						1.2.57	
— Johannes Ohmann Nielsen . . . . .	11.10.32						1.8.57	
— Peter Rasmussen . . . . .	17.5.33						1.8.58	
— Rasmus Villy Bøgelund . . . . .	28.2.34						1.10.59	
— Aage Nielsen Vogn . . . . .	1.3.35						1.1.60	
— Hans Christian Larsen . . . . .	19.10.34						1.7.60	
— Karl Henry Rasmussen . . . . .	23.1.37						1.6.61	
— Ove Møller Jensen . . . . .	9.3.37						1.10.61	
— Arne Magaard . . . . .	23.4.39						1.1.62	
— Henning Aaskov Rasmussen . . . . .	22.4.38						1.10.62	
— Marius Villy Top-Rasmussen . . . . .	24.1.41						1.9.63	
— Frede Sørensen . . . . .	27.6.38						1.2.65	
— Poul Lemvig Knudsen . . . . .	9.7.41						1.8.65	
— Arne Korsbakke Svenningsen . . . . .	5.6.47						1.9.69	
— Børge Nielsen . . . . .	6.8.27						1.4.72	
<b>Sønderborg:</b>								
postvagtimester Aage Agerlund								
Jensen (lr. 14) . . . . .	13.6.21	1.12.66 <sup>1</sup>	1.10.48			1.10.46		39/47
postbudformand Hermann August								
Jensen (lr. 11) . . . . .	15.2.11	1.4.65 <sup>2</sup>	1.8.39			1.6.35		54/38
— Svend Christian Bork (lr. 10) . . . . .	31.12.19	1.9.71	1.9.47			1.1.44		43/46
overpakmester Tage Eskild Andersen (lr. 8)	19.8.21		1.5.50			1.12.48	1.11.48	47/49
— Egil Vagn Jørgensen (lr. 8) . . . . .	5.2.25		1.6.51			1.1.50		39/51
— Christian Jensen (lr. 8) . . . . .	6.6.25		1.2.58			1.9.47		38/51
— Helge Jørgen Høi (lr. 8) . . . . .	19.1.34		1.10.71	1.6.69		1.6.56		37/59
kontorpakmester Christian Esbensen . . . . .	15.6.22	1.4.63			1.8.52	1.4.46		
— Jørgen Kolmos . . . . .	1.1.27	1.4.64			1.7.53	1.10.48		
— Karl Georg Jakobsen . . . . .	29.8.30	1.4.65				1.3.55		
— Jørgen Jørgensen Schmidt . . . . .	31.7.27	1.9.68			1.5.66	1.5.52		
— Henry Jessen Schmidt . . . . .	1.6.30	1.9.68			1.1.68	1.12.57	1.1.54	
— Herman Beck-Jørgensen . . . . .	1.11.26	1.4.69				1.11.57	1.8.49	

<sup>1</sup>) pakmesterformand 1.7.56, postbudformand 1.4.61. <sup>2</sup>) pakmesterformand 1.10.57.



Kontor og personale	Født	I nu- værende stilling	Over- pak- mester	Overpostbud		Postbud	Land- postbud	Fag- prøve
				I	II (postpak- mester)			
<i>(Sønderborg)</i>								
kontorpakmester Karl Ingemann Skov . . . .	10.6.34	1.9.71	.....	1.7.69		1.8.58		
— Jørgen Møller Pedersen . . . . .	28.2.38	1.10.71	.....	1.7.69		1.6.60		
overpostbud Hans Andresen . . . . .	8.5.14	.....	.....	1.12.66 <sup>1</sup>		1.2.39		
— Jes Jespersen . . . . .	21.10.27	.....	.....	.....	1.4.57	1.11.48		
— Niels Madsen Knudsen . . . . .	30.11.25	.....	.....	.....	1.3.58	1.2.50	1.7.49	
— Martin Petersen Damgaard . . . . .	17.4.27	.....	.....	1.4.64		1.11.50		
— Eduard Hansen . . . . .	1.7.29	.....	.....	1.5.66		1.5.52		
— Osvald Streubcl . . . . .	19.6.31	.....	.....	1.7.66		1.7.52		
— Vagn Christian Fallesen . . . . .	9.3.32	.....	.....	1.4.67		1.4.53		
— Aage Hermann Ivorsen . . . . .	14.5.32	.....	.....	1.6.67		1.6.53		
— Harald Frederiksen . . . . .	18.8.25	.....	.....	1.7.66		1.3.56	1.3.52	
— Svend Aage Iversen . . . . .	3.2.32	.....	.....	1.4.68		1.9.54		
— Holger Jensen . . . . .	1.10.31	.....	.....	1.5.68		1.5.55		
— Christian Wolff . . . . .	21.9.26	.....	.....	1.4.64		1.3.61	1.2.51	
— Erik Manthei Ley . . . . .	18.8.36	.....	.....	1.1.72		1.2.59		
— Martin Kjeldsen . . . . .	9.7.31	.....	.....	1.10.72		1.12.66	1.9.56	
— <sup>2</sup> Bendt Hansen . . . . .	17.12.38	.....	.....	1.7.69		1.4.61		
postbud Kurt Mathias Claus Paulsen . . . . .	26.9.36	.....	.....	.....		1.8.60		
overpostbud Jens Karl Jensen . . . . .	5.7.36	.....	.....	1.7.69		1.6.61		
postbud Flemming Johannes Münster . . . . .	29.6.40	.....	.....	.....		1.10.62		
overpostbud <sup>2</sup> Aage Hansen . . . . .	4.7.39	.....	.....	1.7.69		1.4.62		
— Erik Hørlyck-Paulsen . . . . .	6.7.41	.....	.....	1.7.69		1.11.63		
postbud Kaj Thomas Skov . . . . .	9.2.23	.....	.....	.....		1.4.72		
overpostbud <sup>2</sup> Uve Dahnke . . . . .	16.12.41	.....	.....	1.4.71		1.4.64		
— Günther Refslund Clausen . . . . .	5.9.36	.....	.....	1.7.69		1.2.63		
— <sup>2</sup> Søren Peter Hansen . . . . .	22.6.38	.....	.....	1.11.71		1.2.63		
postbud Verner Petersen Holt . . . . .	3.12.38	.....	.....	.....		1.12.63		
— Bent Ejvind Mikkelsen . . . . .	27.10.40	.....	.....	.....		1.12.63		
— Ejler Søllingvraae . . . . .	16.7.40	.....	.....	.....		1.12.63		
— Egon Hansen . . . . .	16.7.40	.....	.....	.....		1.5.64	1.12.63	
— Tage Christensen . . . . .	6.3.44	.....	.....	.....		1.7.66		
— Ernst Jepsen Jessen . . . . .	8.11.38	.....	.....	.....		1.7.65		
— Frede Jensen . . . . .	2.9.44	.....	.....	.....		1.2.67		
— Frede Sielemann . . . . .	5.9.45	.....	.....	.....		1.11.67		
— Kaj Christensen . . . . .	7.10.43	.....	.....	.....		1.6.67		
— Erik Andresen . . . . .	14.2.45	.....	.....	.....		1.11.67		50/72
— Erik Poulsen . . . . .	12.8.36	.....	.....	.....		1.1.68		
— Erik Kaasgaard . . . . .	7.9.42	.....	.....	.....		1.7.68		
— Kaj Poulsen . . . . .	28.3.38	.....	.....	.....		1.8.68		
— Anders Christian Hansen . . . . .	28.10.44	.....	.....	.....		1.12.68		
— Henry Møller Heuck . . . . .	31.3.48	.....	.....	.....		1.6.69 <sup>3</sup>		
— Hans Peter Clausen . . . . .	4.4.46	.....	.....	.....		1.2.71		
— Arne Lorenzen . . . . .	4.8.50	.....	.....	.....		1.9.71		
— Leif Lytved Larsen . . . . .	4.10.50	.....	.....	.....		1.6.72		
landpostbud Peter Hansen (lr. 5) . . . . .	7.9.10	.....	.....	.....			1.12.35	
— Christian Andersen (lr. 5) . . . . .	23.11.16	.....	.....	.....			1.12.40	
— Jes Møller (lr. 5) . . . . .	15.4.28	.....	.....	.....			1.5.49	
— Lorens Christian Christiansen (lr. 5) . . . . .	14.7.24	.....	.....	.....			1.7.49	
— Thomas Christen Johannsen (lr. 6) . . . . .	4.10.24	.....	.....	.....			1.8.49	
— Hans Schmidt (lr. 5) . . . . .	8.8.21	.....	.....	.....			1.2.51	
— Peter Olesen (lr. 6) . . . . .	1.7.31	.....	.....	.....			1.9.55	

<sup>1</sup>) montør I 1.2.47. <sup>2</sup>) kontortj. <sup>3</sup>) tjf.u.l. 1.11.71–31.1.72.

Kontor og personale	Født	I nu-værende stilling	Overpakmester	Overpostbud		Postbud	Landpostbud	Fagprøve
				I	II (postpakmester)			
<i>(Sønderborg)</i>								
landpostbud Peter Lausen (lr. 5) .....	12.7.29						1.11.53	
— Svend Thomsen .....	31.7.32						1.6.56 <sup>1</sup>	
— Hjalmar Frede Carlsson (lr. 6) .....	23.1.34						1.7.58	
— Egon Thornhal .....	4.5.36						1.12.59	
— Nis Fogt .....	1.8.35						1.6.60	
— Svend Aage Ovesen .....	3.9.33						1.1.59 <sup>2</sup>	
— Axel Hans Nielsen .....	11.5.41						1.12.63	
— Henning Christian Wolf .....	21.11.35					1.8.61	1.3.58 <sup>3</sup>	
— Aage Helmuth Christensen .....	14.12.42						1.7.66	
— Søren Martinus Lund .....	11.6.42						1.12.66	
— Mads Nissen Frederiksen .....	8.5.40						1.3.67	
— Peter Skovmand Andersen .....	16.8.45						1.4.63	
— Jørgen Fogh Schultz .....	19.2.37					1.11.60	1.3.71	
— Launy Lausen .....	16.1.40						1.12.63	1.6.72
— Torkild Hansen .....	8.2.47						1.12.69	1.8.72
2 ledige postbudpladser .....								
<b>Tinglev:</b>								
kontorpakmester Jürgen Callesen .....	25.11.18	1.4.64		.....	1.7.51	1.11.47	1.12.42	
overpostbud Jes Matthiesen .....	24.7.24				1.4.64	1.5.53	1.12.47	
— Hermann Møhl .....	23.12.26				1.4.64	1.2.56	1.12.48	
— Erik Stokbæk .....	25.6.24				1.2.66	.....	1.8.48	
postbud Kurt Helge Christiansen .....	7.11.26					1.4.72	.....	
landpostbud Peter Jensen Paulsen (lr. 5) .....	4.1.22						1.2.46	38/47
— Helvig Petersen (lr. 5) .....	14.8.22						1.4.46	
— August Christian Christensen (lr. 6) .....	12.3.23						1.4.46	
— Thomas Jessen (lr. 5) .....	1.3.24						1.4.46	
— Christian Peter Thomsen (lr. 5) .....	29.7.24						1.5.47	
— Peter Cornelsen (lr. 5) .....	25.6.26						1.3.48	
— Karl Henrik Winther (lr. 5) .....	26.8.29						1.1.53	
— Laurids Petersen Enevoldsen .....	15.2.34						1.3.55	
— Jakob Jepsen (lr. 5) .....	16.6.31						1.4.56	
— Henry Hansen .....	18.6.35						1.10.58	
— Leonhard Petersen .....	26.3.34						1.4.59	
— Friedrich Hermann Hansen (lr. 5) .....	25.11.18				1.1.56	1.7.51	1.12.42 <sup>4</sup>	
— Carl Peter Jacobsen .....	29.6.32						1.4.72	
<b>Toftlund:</b>								
overpostbud Jakob Nørby .....	30.8.13				1.4.64	1.4.50	1.7.38	
— Christian Dideriksen .....	14.8.23				1.12.64	.....	1.6.47	
— Hans Rasmus Karl Johansen .....	3.6.23				1.1.66	.....	1.1.48	
landpostbud Matthias Ludvig Matthiesen (lr. 5) .....	9.5.22						1.2.47	
— Mads Christian Beining (lr. 5) .....	16.8.22						1.7.48	
— Aage Petersen Thøgesen (lr. 5) .....	20.10.27						1.3.53	
— Magnus Hans Peter Nielsen (lr. 5) .....	12.4.29						1.1.55	
— Alfred Christensen (lr. 5) .....	25.6.30						1.11.56	
— Bent Born .....	20.10.44						1.10.68	
<b>Tønder:</b>								
postbudformand Hans Arne Mølgaard (lr. 11) .....	1.9.11	1.4.58	1.4.42			1.6.40	1.7.38	45/39
overpakmester Christian Hansen Bock (lr. 8) .....	11.10.26	.....	1.11.53			1.11.47		42/51

<sup>1</sup>) u.f.nr. 1.1.67–30.11.68. <sup>2</sup>) u.f.nr. 1.12.64–31.7.67. <sup>3</sup>) landpostbud 1.8.72. <sup>4</sup>) landpostbud 1.4.71.

Kontor og personale	Født	I nu-værende stilling	Overpakmester	Overpostbud		Postbud	Landpostbud	Fagprøve
				I	II (postpakmester)			
<i>(Tønder)</i>								
<b>kontorpakmester Georg August Friedrich</b>								
Johannsen . . . . .	9.11.16	1.4.64		.....	1.8.46	1.6.42		
— Bo Marius Knudsen . . . . .	2.3.14	1.8.67		1.6.54	1.1.46	1.10.39		
— Heinrich Iversen Lund . . . . .	26.1.27	1.7.70			1.9.53	1.5.48		
overpostbud Johannes Jensen . . . . .	28.4.06	.....		1.8.53	1.4.44	1.5.36	1.2.33	
— Søren Andreas Bundesen . . . . .	18.6.19	.....		...	1.7.50	1.7.44		
— Martin Jürgensen . . . . .	23.7.29	.....		1.10.66		1.9.53	1.10.52	
— Søren Hansen Ehmsen . . . . .	6.11.28	.....		1.8.67		1.12.54	1.8.53	
— Ejnar Jensen Olesen . . . . .	3.10.30	.....		1.4.68		1.3.55		
— Vikta Kasten Monzka . . . . .	12.5.32	.....		1.6.69		1.9.57	1.6.56	
— Martin Knud Paulsen . . . . .	9.2.41	.....		1.7.69		1.3.64		
postbud Arne Thomsen . . . . .	8.7.42	.....		.....		1.11.65		
— Knud Erik Mathiesen . . . . .	29.3.46	.....		.....		1.10.68		
overpostbud Hans Sørensen Tranckjer . . . . .	8.7.45	.....		1.12.71		1.2.69		
— Frederik Mikkelsen . . . . .	2.2.46	.....		1.12.71		1.5.70		
landpostbud Jens Christian Bendorf (lr. 5) . . . . .	27.1.23	.....		.....			1.4.46	
— Bruno Emil Jacobsen (lr. 5) . . . . .	8.5.23	.....		.....			1.11.48	
— Martin Diedrichsen (lr. 5) . . . . .	9.2.25	.....		.....			1.6.49	
— Georg Bogdahn Lund (lr. 5) . . . . .	5.8.24	.....		.....			1.6.49	
— Hans Peter Jensen (lr. 5) . . . . .	2.11.23	.....		.....			1.1.50	
— Ingemann Hansen (lr. 5) . . . . .	1.5.24	.....		.....			1.1.50	
— Marinus Lauridsen (lr. 5) . . . . .	25.9.24	.....		.....			1.4.50	
— Frede Møller Jensen (lr. 5) . . . . .	30.7.21	.....		.....			1.4.51	
— Andreas Vilhelm Lund (lr. 5) . . . . .	8.11.25	.....		.....			1.10.51	
— Lorenz Christian Petersen (lr. 5) . . . . .	3.6.29	.....		.....			1.5.56	
— Viggo Balling Nielsen . . . . .	20.1.32	.....		.....			1.5.57	
— Harald Hansen Eskildsen . . . . .	11.6.33	.....		.....			1.1.58	
— Jens Christen Berndt . . . . .	14.12.33	.....		.....			1.1.59	
— Christian Matthiesen . . . . .	21.1.33	.....		.....			1.12.59	
— Kaj Larsen . . . . .	22.1.36	.....		.....			1.2.61	
— Hans Mathiesen Lautrup (lr. 5) . . . . .	4.2.38	.....		.....			1.7.61	
— Christian Schmidt Andersen . . . . .	28.2.42	.....		.....			1.7.65	
— Johannes Lauridsen . . . . .	25.8.30	.....		1.3.69		1.3.56	1.11.71	
— Adser Eivind Jeppesen . . . . .	20.6.38	.....		.....		1.6.63	1.11.71	
2 ledige postbudpladser . . . . .								
<b>Ullerslev:</b>								
overpostbud Thorvald Hansen . . . . .	5.7.22			1.4.64		1.5.49	1.4.46	
landpostbud Hans Peter Martin Rasmussen (lr. 5) . . . . .	30.5.10					1.12.37	1.6.34 <sup>1</sup>	
— Hjalmar Knudsen (lr. 5) . . . . .	1.1.17						1.11.42	
— Christian Hansen (lr. 6) . . . . .	5.1.27						1.12.48	
— Poul Ivan Nikolajsen (lr. 5) . . . . .	27.6.25						1.7.50	
— Hans Anker Pedersen (lr. 5) . . . . .	15.7.27						1.9.50	
— Laurits Herluf Larsen (lr. 5) . . . . .	10.8.25						1.9.50	
— Karl Aage Rasmussen (lr. 6) . . . . .	2.8.30						1.1.53	
— Vagn Kristensen (lr. 5) . . . . .	24.8.31						1.5.55	
— Ove Rasmussen (lr. 6) . . . . .	11.7.30						1.1.56	
<b>Vamdrup:</b>								
overpostbud Willy Aage Johansen Jensen . . . . .	1.2.12			1.4.64		1.6.41	1.8.39	
postbud Gunnar Straarup . . . . .	2.1.39			.....		1.5.62	1.8.61	

<sup>1</sup>) landpostbud 1.9.39.

Kontor og personale	Født	I nu-værende stilling	Overpakmester	Overpostbud		Postbud	Landpostbud	Fagprøve
				I	II (postpakmester)			
<i>(Vamdrup)</i>								
postbud Børge Jensen.....	25.6.36					1.2.71	1.4.64	
landpostbud Niels Martin Therkildsen (lr. 5).....	7.4.17						1.11.41	
— Søren Larsen Thrane Schmidt (lr. 5)....	30.7.19						1.9.45	
— Johan Lorentz Petersen (lr. 5).....	16.2.23						1.11.46	
— Eigil Ferdinand Schytt (lr. 5).....	13.5.27						1.6.48	
1 ledig postbudplads.....								
<b>Vejen:</b>								
kontorpakmester Tage Moltesen Ravn.....	9.4.24	1.4.66		1.4.64		1.4.51	1.5.50	
— Ove Skov.....	23.9.31	1.11.67		.....		1.2.57	1.5.56	
overpostbud Adolph Emilius Ludvigsen Thye	2.7.16	.....		.....	1.3.51 <sup>1)</sup>	1.2.44		
— Henry Bernhard Sørensen.....	18.4.16	.....		1.4.64		1.11.47		
— Knud Børge Christensen.....	27.11.26	.....		1.4.64		1.7.52	1.2.48	
postbud Nis Einer Jensen.....	14.3.37	.....		.....		1.2.64	1.7.59	
— Aksel Vedel Hansen.....	21.10.34	.....		.....		1.11.66	1.11.58	
— Holger Mølby.....	21.1.44	.....		.....		1.10.72	1.5.67 <sup>2)</sup>	
overpostbud <sup>3)</sup> Erik Hansen.....	27.9.44	.....		1.1.71		1.6.69	.....	49/72
postbud Knud Erik Deigaard.....	29.12.44	.....		.....		1.1.70		
— Arne Frede Jensen.....	4.5.45	.....		.....		1.7.70		
—* Bent Træger.....	18.5.46	.....		.....		1.8.72		
landpostbud Niels Arne Johansen (lr. 5)....	10.10.11	.....		.....			1.8.40	
— Peder Alminde Hansen (lr. 5).....	30.6.20	.....		.....			1.10.45	
— Thorvald Ingemann Kjølhedede (lr. 5)....	17.3.22	.....		.....			1.4.46	
— Niels Laurids Sønderø Hansen (lr. 5)....	19.12.21	.....		.....			1.7.47	
— Niels Peter Marinus Jørgensen (lr. 5)....	1.8.21	.....		.....			1.11.47	
— Hans Jørgen Schultz (lr. 5).....	12.5.22	.....		.....			1.2.48	
— Kristian Petersen (lr. 5).....	16.4.28	.....		.....			1.5.49	
— Henry Mikael Petersen (lr. 5).....	25.7.30	.....		.....			1.8.51	
— Kurt Stjernegaard Hansen (lr. 5).....	20.2.29	.....		.....			1.1.52	
— Tage Pedersen Horn (lr. 5).....	5.4.25	.....		.....		1.3.48	1.5.53	
— Kristian Hagbard Johansen.....	6.10.31	.....		.....			1.4.55	
— Kaj Schmidt Bennedsen (lr. 5).....	6.9.32	.....		.....			1.5.54	
— Morten Nikolajsen Schultz.....	20.2.30	.....		.....			1.9.54	
— Niels Ejner Jørgensen (lr. 5).....	23.12.30	.....		.....			1.9.54	
— Bent Tang-Petersen (lr. 5).....	24.3.30	.....		.....			1.4.55	
— Ove Grøning Ravn.....	29.4.33	.....		.....			1.5.57	
— Henry Jensen.....	18.5.35	.....		.....			1.3.59	
— Hans Jørgen Hansen Fallesen.....	9.4.34	.....		.....			1.4.59	
— Anders Buhl Thuesen.....	18.7.44	.....		.....			1.10.68	
— Peder Madsen Pedersen.....	12.6.44	.....		.....			1.8.69	
— Bent Madsen.....	20.5.47	.....		.....			1.7.71	
<b>Vojens:</b>								
postbudformand Iver Have Raun (lr. 11)....	27.12.36	1.9.71	1.8.62	.....		1.3.59	.....	43/61
kontorpakmester Jens Hansen Lund.....	26.10.21	1.4.65	.....	1.4.64		1.1.54	1.12.45	
— Laurids Elis Sørensen.....	9.2.24	1.5.68	.....	1.4.64		1.2.54	1.2.48	
overpostbud Hans Christian Johansen Uldall	14.8.15	.....	.....	.....	1.4.55	1.12.49	1.9.39	
— Kaj Lorenzen.....	1.7.21	.....	.....	1.4.64		1.2.50	1.6.46	
— Hans Karlo Dauer.....	8.1.26	.....	.....	1.4.64		1.12.63	1.6.51	

<sup>1)</sup> kontorpakmester 1.4.66–31.10.67. <sup>2)</sup> tjf.u.l. 1.2.71–31.1.72. <sup>3)</sup> kontortj.

Kontor og personale	Født	I nu-værende stilling	Overpakmester	Overpostbud		Postbud	Landpostbud	Fagprøve
				I	II (postpakmester)			
<i>(Vojens)</i>								
overpostbud Jens Jørgen Larson	10.11.29			1.4.68		1.1.63	1.6.54	
postbud Christian Karlskov Svendsen	21.4.37					1.3.63	1.10.62	
— Ole Nielsen	23.5.42					1.9.65	1.8.64	
— Kaj Aage Thomsen	6.1.41					1.4.65		
— Hans Christian Lorentzen	9.9.41					1.1.67		
— Markus Karlskov Svendsen	1.3.44					1.10.68	1.10.67	
— Svend Erik Laursen	18.6.43					1.11.68		
— Hans Jørgen Skjøth	13.6.48					1.5.72		
—* Thomas Krüger	12.6.43					1.6.72		
landpostbud Johannes Andresen (lr. 5)	11.1.06						1.9.33	
— Christian Bertelsen Paulsen (lr. 5)	15.10.16						1.5.43	
— Kresten Marius Petersen (lr. 5)	6.9.21						1.12.45	
— Anders Johnsen (lr. 5)	18.8.24						1.1.47	
— Lauritz Peter Andersen (lr. 5)	26.3.23						1.6.47	
— Christian Jørgen Kay (lr. 5)	9.11.22						1.3.48	
— Jakob Petersen (lr. 5)	19.12.23						1.3.48	
— Peter Clausen (lr. 5)	30.7.22						1.11.48	
— Christian Brinkmann Prinds (lr. 5)	28.8.24						1.2.50	
— Kaj Lykke Kristensen (lr. 5)	5.5.25						1.3.50	
— Søren Lorenzen Hansen Grønnebæk (lr. 5)	16.7.25		.....	.....			1.2.51	
— Jørgen Tylak (lr. 5)	20.11.30		.....	.....			1.8.52	
— Willy Sørensen (lr. 5)	18.5.27		.....	.....			1.9.52	
— Svend Mamsen Lund (lr.5)	11.8.31		.....	.....			1.4.56	
— Valdemar Knudsen Greve	16.9.30		.....	.....			1.3.57	
— Aage Lange	29.4.31		.....	.....			1.7.57	
— Rasmus Hansen Hvidtfeldt Holst	12.11.24		.....	1.4.64		1.12.61	1.12.49 <sup>1</sup>	
— Tage Holm	10.6.40		.....	.....			1.11.63	
— Henrik Hansen	17.8.41		.....	.....			1.12.64	
— Jørgen Christian Petersen	10.3.38		.....	.....			1.3.66	
— Kurth Jepsen (lr. 6)	14.5.46		.....	.....		1.7.69	1.7.70	
<b>Ærskøbing:</b>								
overpostbud Adolf Vilhelm Dreyer	20.12.07	.....		1.4.64		1.10.46	1.8.39	
— Knud Gert Hansen	6.10.36	.....		1.7.69		1.4.63		
landpostbud Jørgen Hansen Tønnes (lr. 5)	12.4.16	.....		.....			1.8.41	
— Jørgen Ejler Hansen (lr. 5)	2.3.22	.....		.....			1.1.48	
— Børge Christensen (lr. 5)	18.8.23	.....		.....			1.12.48	
— Kaj Lykke Nielsen (lr. 5)	30.5.26	.....		.....			1.12.54	
— Paul Hansen	7.7.37	.....		.....			1.6.64	
— Karl Ove Johannes Knudsen	4.9.41	.....		.....			1.1.65	
— Johan Jørgensen Knudsen (lr. 6)	22.6.45	.....		.....			1.9.70	
<b>Åbenrå:</b>								
postvagtmester Peter Clausen Petersen (lr. 14)	5.9.13	1.4.65 <sup>2</sup>	1.6.43	.....		1.7.42	1.10.37	45/41
— Holger Jørgen Lassen (lr. 11)	29.6.17	1.11.71	1.9.47	.....		1.2.43	.....	38/47
overpakmester Wigo Georg Nielsen (lr. 8)	29.8.10	.....	1.9.42	.....		1.1.37	1.5.35	37/40
— Torben Skov Andersen (lr. 8)	10.3.44	.....	1.1.72	.....		1.5.68	.....	49/69
kontorpakmester Markus Peter Ohlsen								
Rasmussen	23.2.14	1.4.61		1.4.51	1.4.44	1.12.38		
— Hans Christian Thomsen	5.8.26	1.4.64		.....		1.12.54	1.10.51	
— Bruno Lorentzen	4.5.32	1.4.65		.....		1.6.53		

<sup>1</sup>) landpostbud 1.11.70. <sup>2</sup>) postbudformand 1.11.53.



Kontor og personale	Født	I nu-værende stilling	Overpakmester	Overpostbud		Postbud	Landpostbud	Fagprøve
				I	II (postpakmester)			
<i>(Åbenrå)</i>								
kontorpakmester Harry Nielsen .....	27.7.33	1.9.68		.....		1.11.55		
overpostbud Hans Peter Thomassen .....	20.6.08	.....		1.5.49	1.4.44	1.11.33		
— Svend Aage Højland .....	28.12.21	.....		.....	1.7.51	1.1.46		
— Alfred Skaarup Schramm .....	6.7.18	.....		.....	1.4.55	1.9.47	1.3.47	
— Max Meier .....	20.8.22	.....		.....	1.1.52	1.11.48	1.10.47	
— Hans Herman Dideriksen .....	1.8.26	.....		.....	1.4.55	1.7.49	1.12.48	
— Iver Christensen .....	14.12.23	.....			1.4.64	1.1.52	1.2.49	
— Marius Rebsdorf Paulsen .....	8.1.27	.....			1.4.64	1.1.52		
— <sup>1</sup> Erik Brink .....	10.2.34	.....			1.7.69	1.6.56		
— Erik Unger .....	2.6.36	.....			1.7.69	1.10.58		
— Henry Christensen .....	20.7.36	.....			1.7.69	1.11.58		
— Christian Lausten Nørgaard .....	27.6.37	.....			1.12.70	1.4.62		
— <sup>1</sup> Herluf Andsager .....	6.3.42	.....			1.1.71	1.7.64		
— Ib Paulsen .....	12.11.42	.....			1.12.70	1.11.65		
— <sup>1</sup> Harald Callesen .....	7.3.41	.....			1.9.71	1.2.64		
— Hans Carl Bertelsen .....	24.4.20	.....			1.10.72	1.4.72		
— <sup>1</sup> Bent Helge Petersen .....	7.10.45	.....			1.9.71	1.12.67		
postbud Chresten Anders Geil .....	21.5.42	.....			.....	1.12.66		
overpostbud <sup>1</sup> Leif Hansen .....	12.1.46	.....			1.9.71	1.3.68		
— <sup>1</sup> Hardy Helsinghoff Sørensen .....	26.7.46	.....			1.9.71	1.9.68		
postbud Karl Frederik Paulsen .....	21.8.43	.....			.....	1.3.68		
— Verner Johanning .....	5.2.44	.....			.....	1.4.68		
— Anton Rechnagel Hansen .....	4.1.20	.....			.....	1.4.72		
— Erik Meier .....	22.8.48	.....			.....	1.8.70		
— Willy Moshage .....	25.5.49	.....			.....	1.7.70		
—* Finn Christian Andreas Jacobsen .....	22.9.47	.....			.....	1.1.72		
—* Christian Hinrichsen Jørgensen .....	12.3.46	.....			.....	1.7.72		
landpostbud Christian Mathiesen (lr. 5) .....	9.4.15	.....			.....		1.4.40	
— Jørgen Karl Petersen (lr. 5) .....	14.3.24	.....			.....		1.4.46	
— Ove Clausen Christensen (lr. 5) .....	15.3.21	.....			.....		1.9.46	
— Paul Jensen (lr. 5) .....	1.4.20	.....			.....		1.10.47	
— Johannes Johannsen (lr. 5) .....	16.5.23	.....			.....		1.3.48	
— Johan Johansen (lr. 5) .....	11.10.24	.....			.....		1.2.50	
— Einar Pedersen (lr. 5) .....	4.12.17	.....			.....	1.5.49	1.12.47 <sup>2</sup>	
— Peter Ebsen Friis (lr. 5) .....	26.10.24	.....			.....		1.6.50	
— Peter Boisen (lr. 5) .....	26.3.27	.....			.....		1.5.51	
— Peter Christian Nicolajsen (lr. 5) .....	7.12.27	.....			.....		1.12.51	
— Aage Matzen (lr. 5) .....	11.2.31	.....			.....		1.11.55	
— Verner Sjeljaks (lr. 5) .....	2.5.29	.....			.....	1.6.57	1.11.51 <sup>3</sup>	
— Andreas Reimers .....	31.12.30	.....			.....		1.1.57	
— Peter Iversen .....	12.8.34	.....			.....		1.5.57	
— Svend Thomsen .....	15.3.36	.....			1.7.69	1.8.68	1.4.60 <sup>4</sup>	
— Peter Schmidt (lr. 5) .....	5.12.37	.....			.....		1.7.61	
— Bruno Sjeljaks .....	21.6.36	.....			.....	1.5.68	1.5.61 <sup>6</sup>	
— Jens Jørgen Rasmussen .....	23.4.39	.....			.....	1.6.63	1.3.67	
— Helge Jensen .....	7.8.38	.....			.....	1.7.64	1.4.68	
— Verner Johannsen .....	26.7.29	.....			1.4.64	1.7.51	1.12.50 <sup>5</sup>	
— Preben Danielsen .....	11.2.35	.....			.....	1.9.61	1.7.59	
— Jes Henrik Clausen .....	5.8.41	.....			.....	1.8.66	1.7.71	
— Erik Asmus Wogensen .....	5.12.44	.....			.....		1.12.69	
— Peter Jepsen .....	27.6.43	.....			.....		1.8.70	

<sup>1</sup>) kontortj. <sup>2</sup>) landpostbud 1.8.51. <sup>3</sup>) landpostbud 1.9.61. <sup>4</sup>) landpostbud 1.11.70. <sup>5</sup>) landpostbud 1.9.72. <sup>6</sup>) landpostbud 1.11.70. <sup>7</sup>) landpostbud 1.3.72.

Kontor og personale	Født	I nuværende stilling	Overpakmester	Overpostbud		Postbud	Landpostbud	Fagprøve
				I	II (postpakmester)			
<b>Årup:</b>								
overpostbud Svend Aage Hansen.....	3.12.16			.....	1.6.53	1.3.48	1.12.43	
— Christian Sørensen .....	16.7.17				1.4.64	1.6.53	1.8.41	
landpostbud Regnar Lund (lr. 5).....	19.2.12				.....		1.12.38	
— Ejner Rasmussen (lr. 5).....	21.6.14				.....		1.8.40	
— Otto Johannes Gormsen (lr. 5).....	25.12.16				.....		1.1.45	
— Hans Laurits Nielsen (lr. 5).....	13.3.20				.....		1.10.48	
— Niels Christian Sørensen (lr. 5).....	23.5.26				.....		1.4.53	
— Holger Lyneborg Nielsen (lr. 5).....	1.12.28				.....		1.5.53	
— Niels Christian Dreier (lr. 5).....	27.9.28				.....		1.11.53	
— Helge Brun Jensen (lr. 5).....	8.11.29				.....		1.10.55	
— Povl Henry Jørgensen.....	9.8.38				.....		1.2.64	
— Holger Nielsen.....	8.5.21				.....		1.4.72	
— Henning Carlo Petersen.....	5.3.45				.....		1.3.68	

## Postkontorer i 3. distrikt.

Kontor og personale	Født	I nu-værende stilling	Overpakmester	Overpostbud		Postbud	Landpostbud	Fagprøve
				I	II (postpakmester)			
<b>Bjerringbro:</b>								
overpostbud Marius Hansen Pedersen	18.6.21			.....	1.8.57	1.6.50	1.11.45	
— Axel Thorvald Cramer	16.10.21				1.4.64	1.10.56	1.2.46	
— Peder Kristian Jensen Bonde	21.12.28				1.4.64	1.8.57	1.5.50	
— Henning Winther Hansen	9.7.31				1.2.68	1.6.60	1.2.54	
— <sup>1</sup> Ejler Borup Rasmussen	7.5.29				1.4.68	1.9.63	1.2.57	
postbud Jørgen Birk Laursen	16.11.42				.....	1.6.67		
landpostbud Johannes Georg Cramer (lr. 5)	2.12.20				.....		1.7.45	
— Ejnar Andersen (lr. 5)	1.6.21				.....		1.10.46	
— Svend Aage Wirnefeldt Olesen (lr. 6)	6.4.22				.....		1.5.47	
— Martin Ejvind Pedersen (lr. 5)	28.4.23				.....		1.3.48	
— Severin Mørgensen (lr. 5)	6.8.21				.....		1.5.49	
— Peter Martinus Doktor (lr. 5)	4.1.29				.....		1.10.50	
— Svend Carlo Sørensen Toft (lr. 5)	21.11.25				.....		1.12.50	
— Olaf Andersen (lr. 5)	7.4.30				.....		1.8.51	
— Arnold Severin Jensen (lr. 5)	14.3.27				.....		1.4.52	
— Egon Michael Andersen (lr. 5)	13.8.29				.....		1.10.55	
— Bendt Ladefoged (lr. 6)	4.12.28				.....		1.10.55 <sup>2</sup>	
— Anders Byriel	21.4.30				.....		1.2.58	
— Carl Lindgaard Jensen (lr. 6)	17.11.33				.....		1.6.58	
— Ove Poulsen Dal (lr. 6)	22.6.35				.....		1.12.58	
— Niels Vestergaard	14.7.35				.....		1.7.60	
— Ejgil Biller	4.1.38				.....		1.5.61	
— Martin Lauge Jensen	4.10.35				.....		1.9.61	
— Egon Jensen	10.10.36				.....		1.2.62	
— Tage Jensen	29.8.39				.....		1.12.63	
— Jens Peter Kirkegaard Nielsen	4.9.38				.....		1.1.68 <sup>3</sup>	
— Arne Jørgen Norup Sørensen	10.4.39				1.7.69	1.12.62	1.2.71	
1 ledig postbudplads								
<b>Brande:</b>								
overpostbud Torkil Risbjerg Johannessen	9.11.09			.....	1.4.46	1.1.39	1.1.37	
— Jens Christian Beck	8.3.14			.....	1.4.54	1.7.41		
— Hans Otto Duellund Sørensen	10.5.25				1.4.64	1.6.50	1.6.46	
— Holger Olesen	5.1.27				1.4.64	1.8.53	1.8.50	
— René Dyrlund Hansen	21.9.32				1.6.69	1.6.56		
— Jørgen Truelsen	19.1.38				1.6.72	1.10.60		
landpostbud Jens Kristian Pedersen (lr. 5)	19.9.07				.....		1.5.36	
— Viggo Overgaard Madsen (lr. 5)	11.7.13				.....		1.2.38	
— Hans Peter Jensen (lr. 5)	21.7.14				.....		1.12.39	
— Trier Kristian Johannessen (lr. 5)	12.3.17				.....		1.7.42	
— Svend Nordby Kristensen (lr. 5)	10.3.19				.....		1.2.45	
— Alfred Nielsen (lr. 5)	3.8.24				.....		1.4.46	
— Johan Jensen (lr. 5)	6.7.25				.....		1.9.46	
— Emil Andersen (lr. 5)	29.5.23				.....		1.2.49	
— Svend Erik Johansen (lr. 5)	2.5.27				.....		1.4.50	
— Erik Jæger (lr. 5)	8.12.28				.....		1.12.51	
— Verner Borup Søndergaard (lr. 6)	30.5.31				.....		1.4.54	
— Jørgen Sandfeld Nielsen (lr. 5)	17.2.32				.....		1.8.55	
— Peter Egon Carstensen	6.12.31				.....		1.11.57	
— Henry Vad Lauridsen	22.4.37				.....		1.3.60	
— Arne Lund Jensen	16.10.32				.....	1.12.56	1.3.62 <sup>4</sup>	
— Erling Valentin Olsen	18.9.39				.....		1.7.64	
— Bent Brandt Thomsen	10.2.41				1.7.69	1.4.66	1.10.72	
2 ledige postbudpladser								

<sup>1</sup>) kontortj. <sup>2</sup>) u.f.nr. 1.1.63–30.4.63. <sup>3</sup>) tjf.u.l. 1.7.71–30.6.72. <sup>4</sup>) udc af post- og telegrafv. 1.6.59–28.2.62.

Kontor og personale	Født	I nu-værende stilling	Overpakmester	Overpostbud		Postbud	Landpostbud	Fagprøve
				I	II (postpakmester)			
<b>Brødstrup:</b>								
overpostbud Gunnar Uhrskov Johansen . . . . .	11.6.22			.....	1.10.56	1.5.51	1.1.47	
— Ove Nikolaj Bryld Mikkelsen . . . . .	26.12.22				1.4.64	1.12.56	1.4.49	
landpostbud Holger Hjarsbech Uhrskov..								
Nielsen (lr. 5) . . . . .	15.8.08						1.7.35	
— Søren Christian Rasmusen (lr. 5) . . . . .	27.2.14						1.3.38	
— Viggo Jensen (lr. 5) . . . . .	8.10.23						1.1.47	
— Jens Due Andersen (lr. 5) . . . . .	30.6.30						1.5.54	
— Hans Henriksen . . . . .	12.12.32						1.1.58	
— Arne Ejler Pedersen . . . . .	10.6.35						1.10.58	
— Ulrich Fruerlund (lr. 5) . . . . .	14.1.35						1.1.59 <sup>1</sup>	
— Otto Vinther . . . . .	11.3.36						1.12.59	
— Bjarne Ibsgaard Hjort . . . . .	12.10.38						1.12.59	
— Erik Mogens Gjødvad Petersen . . . . .	8.10.35						1.11.60	
— Poul Larsen . . . . .	9.7.39						1.12.62	
— Thorkild Broe Sørensen . . . . .	25.10.39						1.3.66	
<b>Ebeltoft:</b>								
overpostbud <sup>2</sup> Elvin Gunhard Jensen . . . . .	3.8.19				1.4.64	1.1.52	1.2.47	
— Carl Johan Mejlgaard Larsen . . . . .	19.2.22				1.4.64	1.6.53	1.7.49	
— Knud Tejl Jensen . . . . .	6.7.30			1.11.66		1.2.62	1.10.52	
postbud Knud Vagn Pedersen . . . . .	7.1.34					1.6.70	1.6.59	
landpostbud Ove Madsen (lr. 5) . . . . .	4.11.30						1.12.51	
— Karl Hytting (lr. 5) . . . . .	12.4.28						1.1.54	
— Egon Rønde Nielsen (lr. 5) . . . . .	16.3.29						1.2.54	
— Peter Egon Christensen (lr. 5) . . . . .	19.5.31						1.2.55	
— Leif Juul Jørgensen . . . . .	28.3.36						1.12.60	
— Tage Klemmensen . . . . .	23.3.38						1.8.61	
— Benny Trust . . . . .	29.10.42						1.4.65	
<b>Grenå:</b>								
postbudformand Thomas								
Christensen (lr. 10) . . . . .	14.10.15	1.4.66	1.2.47	.....		1.7.45	1.6.42	40/46
kontorpakmester Hans Ejvind Nielsen . . . . .	15.5.27	1.4.64	.....	.....	1.2.58	1.4.50	1.8.48	
overpostbud Vagn Hansen . . . . .	11.5.25				1.4.64	1.12.49 <sup>3</sup>	1.12.47	
— Ove Leif Nielsen . . . . .	17.1.24				1.4.64	1.12.51	1.5.49	
— Thorvald Lund . . . . .	19.5.16				1.4.64	1.12.61	1.1.42	
— Erling Willumsgaard . . . . .	13.2.32				1.3.68	1.3.54		
— <sup>2</sup> Erik Ingvorsen . . . . .	7.4.36				1.7.69	1.6.59		
— Børge Carlsen . . . . .	27.11.33				1.7.69	1.1.61		
— Henning Orla Nielsen . . . . .	29.10.38				1.7.69	1.5.65	1.10.61	
— Janick Busch Møller Andersen . . . . .	3.10.35				1.7.69	1.4.63		
postbud <sup>2</sup> Knud Enevold Andersen . . . . .	22.2.40					1.7.64		
— Kurt Christian Andersen . . . . .	26.7.41					1.2.66		
— Birger Haugaard Pedersen . . . . .	1.1.43					1.7.66		
— Aksel Poulsen . . . . .	2.7.44					1.2.67		
overpostbud Finn Rasmussen . . . . .	18.5.42				1.10.72	1.9.67		
postbud Hans Jørgen Duus . . . . .	7.4.40					1.4.68		
— Finn Peter Winther Jørgensen . . . . .	12.3.40					1.1.69		
— Christian Søndergaard . . . . .	27.8.42					1.2.69		
overpostbud <sup>2</sup> Ib Pedersen . . . . .	13.2.45				1.7.71	1.9.70		
postbud Erik Emil Hougaard Sørensen . . . . .	20.7.44					1.5.71		
—* Henning Cederstrøm Svendsen . . . . .	9.6.46					1.6.72		

<sup>1</sup>) tjf.u.l. 1.6.70–31.1.71. <sup>2</sup>) kontortj. <sup>3</sup>) landpostbud 1.2.50–31.8.51.

Kontor og personale	Født	I nu-værende stilling	Overpakmester	Overpostbud		Postbud	Landpostbud	Fagprøve
				I	II (postpakmester)			
<i>(Grenå)</i>								
landpostbud Karl Thorvald Andersen (lr. 5).....	8.10.06						1.4.36	
— Charles Alstrup (lr. 5).....	11.9.22						1.6.46	
— Erik Jensen (lr. 5).....	13.6.24						1.12.46	
— Holger Schou Spens (lr. 5).....	16.6.22						1.12.46	
— Christian Frede Mørk Andersen (lr. 5)...	1.1.28						1.6.50	
— Ib Hougaard (lr. 5).....	27.3.24						1.10.50	
— Holger Rasmussen Christensen Post (lr. 5)	28.4.27						1.7.52	
— Frøde Kristian Rasmussen (lr. 5).....	20.1.31						1.10.52	
— Henning Johnsen Nielsen (lr. 6).....	21.6.28						1.9.53	
— Frantz Niels Mygind (lr. 6).....	11.1.29						1.7.54	
— Harald Martin Pedersen Brøste (lr. 5) ...	6.8.31						1.6.55	
— Erik Bent Rasmusen (lr. 5).....	19.7.30						1.12.55	
— Frøde Jørgensen (lr. 5).....	29.4.31						1.2.56	
— Erik Kjeldsen (lr. 5).....	28.9.30						1.12.56	
— Niels Erik Jensen.....	14.2.33						1.1.58	
— Egon Nielsen Sjørup.....	16.12.34						1.5.60	
— Boe Jensen.....	10.4.38						1.7.61	
— Henning Hansen.....	14.12.38						1.3.63	
— Jan Rostgaard Behr.....	23.6.41			1.1.71		1.5.68	1.6.71	
<b>Grindsted:</b>								
kontorpakmester Henry Hansen.....	30.4.20	1.4.63		1.12.57	1.8.54	1.5.48	1.5.45	
— Hans Henry Nielsen.....	23.2.24	1.4.66		.....	1.12.57	1.1.51		
overpostbud Jens Kristian Lystlund Sørensen	22.10.24				1.4.64	1.8.54	1.2.49	
— Peder Elbæk Kristensen.....	15.3.30				1.4.68	1.9.56	1.6.54	
— Konny Morten Nielsen.....	16.3.37				1.7.69	1.2.62		
— Jens Peder Laursen Hansen.....	15.10.41				1.7.69	1.1.65		
— <sup>1</sup> Erik Møbjerger Nielsen.....	7.12.36				1.1.71	1.4.65		
— <sup>1</sup> Finn Hættelein Grandt Møller.....	6.11.44				1.1.71	1.6.67		
postbud Bent Kristensen.....	12.5.44					1.11.67		
— Svend Erik Kristensen.....	13.7.44					1.10.70		
— Svend Aage Mikkelsen.....	23.11.44					1.12.70		
landpostbud Regner Amdi Nielsen (lr. 5)...	21.5.13						1.11.38	
— Anders Møller (lr. 5).....	1.3.14						1.3.39	
— Hans Kristensen (lr. 5).....	28.3.15						1.4.39	
— Therkild Madsen (lr. 5).....	17.8.16						1.9.40	
— Erling Moesgaard (lr. 5).....	12.4.17						1.6.41	
— Otto Sigvald Moesgaard (lr. 5).....	24.9.16						1.8.41	
— Børge Henrik Hansen (lr. 5).....	7.12.17						1.12.42	
— Niels Johannes Gaasdal Jakobsen (lr. 5) ..	13.11.19						1.7.44	
— Børge Jensen (lr. 5).....	30.12.19						1.12.44	
— Niels Gaasdal Larsen (lr. 5).....	1.10.21						1.8.46	
— Svend Aage Nielsen (lr. 5).....	18.6.23						1.10.47	
— Marius Thomsen (lr. 5).....	23.5.23						1.4.48	
— Svend Aage Kristiansen (lr. 5).....	21.3.21						1.3.49	
— Jens Elstrøm Jensen (lr. 5).....	14.10.25						1.7.49	
— Christian Thuesen (lr. 5).....	28.5.25						1.8.49	
— Henry Bjerregaard Nielsen (lr. 5).....	25.8.25						1.10.50	
— Kaj Verner Hansen (lr. 5).....	19.5.26						1.6.51	

<sup>1)</sup> kontortj.



Kontor og personale	Født	I nu-værende stilling	Overpakmester	Overpostbud		Postbud	Landpostbud	Fagprøve
				I	II (postpakmester)			
<i>(Grindsted)</i>								
landpostbud Anton Gammelmark (lr. 5)....	27.8.25						1.10.52	
— Ejvind Verner Hansen (lr. 5).....	10.8.28						1.5.53	
— Kristian Thorvald Lade Christensen (lr. 5).....	1.11.29						1.10.53	
— Henry Simonsen (lr. 5).....	18.3.33						1.5.55	
— Anders Peter Nielsen.....	4.11.33						1.12.56 <sup>1</sup>	
<b>Hadsten:</b>								
overpostbud Niels Ejner Sørensen.....	7.6.14			1.4.64		1.12.46	1.9.40	
— Knud Brændstrup Petersen.....	2.10.37			1.7.69		1.9.62		
postbud Hans Hougaard Sørensen.....	26.3.40					1.7.67		
— Egon Nielsen Loft.....	8.5.44					1.10.68		
— Henning Beck Johanson.....	9.4.47					1.12.71		
landpostbud Hans Brøchner Blicher Nielsen (lr. 5).....	16.4.15						1.9.40	
— Peder Mogensen Jensen (lr. 5).....	21.7.07						1.10.43	
— Emil Møller Rasmussen (lr. 5).....	21.2.18						1.1.44	
— Niels Henning Pedersen (lr. 5).....	16.6.21						1.2.47	
— Egon Andreas Sørensen (lr. 6).....	21.2.25						1.2.48	
— Jens Martin Andersen.....	1.10.25						1.6.49	
— Henning Just Pedersen (lr. 5).....	25.5.27						1.11.49	
— Herluf Sejersen (lr. 5).....	30.5.28						1.3.51	
— Peter Børge Ginge (lr. 5).....	28.8.23			1.5.66			1.7.47 <sup>2</sup>	
— Niels Peter Nygaard Jensen (lr. 6).....	28.2.24						1.10.53	
— Niels Jørgen Hougaard Sørensen (lr. 5).....	26.11.29						1.10.57	
— Poul Erik Rasmussen.....	13.1.30						1.3.59	
— Leo Jensen (lr. 5).....	13.9.33						1.4.59	
— Jørgen Østrup.....	5.2.35						1.4.60	
<b>Hammel:</b>								
overpostbud Knud Aage Laursen.....	1.7.12			1.4.64		1.12.50	1.12.38	
— Thorvald Viborg Jensen.....	2.10.15			1.4.64		1.7.52	1.6.40	
— Svend Aage Lund.....	12.10.21			1.4.65		.....	1.12.47	
— Henry Christensen.....	20.12.24			1.11.66		1.5.50		
landpostbud Agner Peter Hedegaard Christoffersen (lr. 5).....	24.1.06						1.7.40	
— Knud Ejvind Larsen (lr. 5).....	29.4.27						1.10.48	
— Olaf Bang Jensen (lr. 6).....	20.10.27						1.3.52	
— Børge Jensen (lr. 5).....	2.3.30						1.1.56	
— Svend Aage Kristoffersen.....	25.2.35						1.11.59	
— Richard Laursen.....	26.7.36					1.4.63	1.6.69	
— Knud Aage Larson.....	26.3.46						1.7.72	
1 ledig postbudplads.....								
<b>Havndal:</b>								
overpostbud Kristian Villy Jensen.....	16.12.18			1.4.64		1.12.50	1.3.43	
landpostbud Aksel Kristian Mikkelsen (lr. 5).....	21.10.16						1.11.40 <sup>3</sup>	
— Erik Skifter Jensen (lr. 5).....	10.6.24						1.10.47	
— Holger Østergaard Mikkelsen (lr. 5).....	31.5.27						1.6.48	
— Thorkild Erhardt Christensen (lr. 6).....	10.8.27						1.3.50	
— Kristian Albrektsen (lr. 6).....	28.8.30						1.10.53	
— Harding Hede.....	27.9.30						1.10.55	
— Aage Nielsen.....	7.8.35						1.8.60	
— Arne Albrektsen.....	5.2.41						1.4.64	

<sup>1)</sup> u.f.nr. 1.11.64–1.11.65. <sup>2)</sup> landpostbud 1.4.72. <sup>3)</sup> u.f.nr. 1.11.49–31.7.50.

Kontor og personale	Født	I nu-værende stilling	Overpakmester	Overpostbud		Postbud	Landpostbud	Fagprøve
				I	II (postpakmester)			
<b>Herning:</b>								
postvagtmester Erhardt Normann								
Madsen (lr. 17)	13.2.14	1.3.61 <sup>1</sup>	1.4.44	.....		1.3.38	.....	38/42
postbudformand Aage Tingleff (lr. 11)	20.10.23	1.4.65	1.5.50	.....		1.12.46	1.7.46	45/49
— Gustav Andreas Larsen Straasø (lr. 10)	21.2.24	1.2.67	1.3.51	.....		1.5.48	.....	43/50
— Ejnar Hvas Østergaard (lr. 11)	19.12.24	1.4.69	1.12.51	.....	1.10.49	1.4.46	.....	41/51
— Hans Jørgen Pedersen (lr. 10)	25.2.27	1.9.71	1.4.56	.....		1.2.55	1.5.52	38/54
overpakmester Leif Adam Nielsen (lr.8)	7.10.24	.....	1.11.56	.....		1.3.49	.....	45/51
— Niels Aage Jensen (lr. 8)	20.3.30	.....	1.4.57	.....		1.7.53	.....	47/56
— Olaf Johannes Christensen (lr. 8)	17.11.29	.....	1.4.60	.....		1.10.53	.....	36/57
— Leif Kristian Bjerg Petersen (lr. 8)	4.12.37	.....	1.9.62	.....		1.4.60	.....	45/62
kontorpakmester Børge Jacobsen	13.4.29	1.4.64	.....	.....	1.11.56	1.5.50		
— Peder Zakarias Pedersen	15.3.27	1.4.64	.....	.....	1.11.56	1.3.51		
— Bent Richard Nielsen	7.7.36	1.4.68	.....	.....		1.6.58		
— Aage Lund Hansen	23.12.38	1.6.68	.....	.....		1.4.61		
— Villy Frank Pedersen	22.3.37	1.9.68	.....	.....		1.6.62		
— Jørgen Christian Mortensen	5.8.41	1.10.69	.....	.....		1.12.63		
— Jens Merrild Mortensen	23.9.39	1.9.70	.....	.....	1.7.69	1.5.63		
— Erik Nørholm Eriksen	12.9.42	1.9.71	.....	.....	1.7.69	1.10.63		
overpostbud Gunner Bang	5.9.21	.....	.....	1.8.56	1.10.50	1.12.46		
— Jacob Ingerslev Brixen	30.6.22	.....	.....	.....	1.11.50	1.2.49	1.4.46	
— Niels William Rosendahl Pedersen	13.9.25	.....	.....	.....	1.4.55	1.2.49	1.11.46	
— Niels Egon Pedersen	6.10.26	.....	.....	.....	1.4.55	1.3.49	1.1.48	
— Ejlf Nielsen	23.3.27	.....	.....	.....	1.4.57	1.11.48		
— Viggo Madsen	22.9.27	.....	.....	.....	1.4.64	1.4.51	1.11.50	43/53
— Jens Peder Nielsen	19.12.25	.....	.....	.....	1.4.64	1.1.53	1.2.50	
— Karlo Verner Christensen	4.10.25	.....	.....	.....	1.4.64	1.8.51		
— Christen Bang	14.8.26	.....	.....	.....	1.5.66	1.5.52		
— Jens Barner Kudsk	30.3.29	.....	.....	.....	1.11.66	1.11.52		
— <sup>2</sup> Frode Willumsgaard Møller	10.2.27	.....	.....	.....	1.8.66 <sup>3</sup>	1.11.54	1.8.52	
— Knud Knudsen	28.2.22	.....	.....	.....	1.4.64	1.2.60	1.1.49	
— Osvald Studsgaard Sørensen	11.2.31	.....	.....	.....	1.6.68	1.9.55		
— Orla Thode Karlsen	22.10.34	.....	.....	.....	1.7.69	1.10.56		
— Kristian Meldgaard Andersen	3.2.33	.....	.....	.....	1.11.68	1.11.55		
— Jens Christian Brixen	13.10.30	.....	.....	.....	1.12.68	1.12.55		
— Svend Aage Larsen	27.4.33	.....	.....	.....	1.7.69	1.5.56		
— Helge Plesner Pedersen	21.4.38	.....	.....	.....	1.7.69	1.11.61		
— Jørgen Christian Jensen	25.7.40	.....	.....	.....	1.10.72	1.4.63		
— Hans Jørgen Jørgensen	10.7.39	.....	.....	.....	1.7.69	1.11.65		
— Egon Østergaard	30.10.39	.....	.....	.....	1.10.72	1.7.63		
— Svend Aage Jul Nielsen	25.12.40	.....	.....	.....	1.7.69	1.10.63		
— Ivan Meldgaard Nielsen	7.4.39	.....	.....	.....	1.12.71	1.11.63		
— Johannes Andersen	10.9.39	.....	.....	.....	1.7.69	1.12.63		
postbud Niels Børge Brynningsen	5.4.42	.....	.....	.....	.....	1.4.65		
overpostbud Niels Mosegaard Vestergaard	6.12.43	.....	.....	.....	1.10.72	1.4.65		
— <sup>2</sup> Christian Bundgaard Pedersen	10.6.42	.....	.....	.....	1.7.69	1.5.65		48/67
postbud Villy Søby Andersen	30.8.44	.....	.....	.....	.....	1.3.67		
— Ernst Amann Mortensen	22.10.42	.....	.....	.....	.....	1.3.66		
overpostbud <sup>2</sup> Visti Nielsen	28.8.43	.....	.....	.....	1.7.69	1.4.66		
postbud Peter Jessen	3.9.43	.....	.....	.....	.....	1.6.66		
overpostbud <sup>2</sup> Tage Jakobsen	1.7.41	.....	.....	.....	1.7.69	1.6.66		
postbud Svend Erik Nørgaard Stisen	17.5.44	.....	.....	.....	.....	1.9.66 <sup>4</sup>		

<sup>1</sup>) pakmesterformand 1.12.50, postbudformand 1.4.56. <sup>2</sup>) kontortj. <sup>3</sup>) landpostbud 1.12.69–31.7.70. <sup>4</sup>) overpostbud 1.7.69–30.9.71.

Kontor og personale	Født	I nu-værende stilling	Overpakmester	Overpostbud		Postbud	Landpostbud	Fagprøve
				I	II (postpakmester)			
<i>(Herning)</i>								
postbud Karl Anker Thestrup . . . . .	1.10.43					1.10.66		
overpostbud <sup>1</sup> Jens Obitsø Østergaard Nielsen	18.2.44			1.7.69		1.12.66		
postbud Knud Østergaard Frandsen . . . . .	14.1.44					1.1.67		
overpostbud <sup>1</sup> Martin Verner Andersen . . . . .	6.10.46			1.10.70		1.11.67		
postbud Birger Egsgaard Vaaben . . . . .	31.5.45					1.11.67		
overpostbud <sup>1</sup> Peter Madsen . . . . .	14.4.44			1.9.71		1.11.67		
postbud Anders Kristian Knudsen . . . . .	13.5.43					1.2.68		
overpostbud <sup>1</sup> Carl Erik Damkjær Iversen . . . . .	12.6.44			1.12.71		1.6.68		
postbud Palle Dahl Stampe Nielsen . . . . .	6.12.45					1.7.68		
— Erik Pedersen . . . . .	3.6.45					1.9.68		
— Jan Hjortborg Madsen . . . . .	10.8.44					1.10.68		
— Jacob Kjærsgaard Nielsen . . . . .	20.12.44					1.11.68		
— Erik Sandberg . . . . .	22.12.42					1.3.69		
— Anders Stadel Nielsen . . . . .	25.6.44					1.6.69		
— Hans Verner Klinge . . . . .	23.6.43					1.9.69		
— Børge Sørensen . . . . .	13.4.45					1.3.70		
— Per Bach Sørensen . . . . .	17.12.45					1.3.70		
— Ole Bach Sørensen . . . . .	17.12.45					1.3.70		
— Magnus Kristian Særkjær . . . . .	28.9.19					1.4.72		
— Gunnar Risgaard Ternsøe . . . . .	21.11.45					1.6.70		
— Erik Normann Madsen . . . . .	5.4.50					1.5.71		
— Steen Møndgaard-Larsen . . . . .	13.7.51					1.4.72		
— Bent Arlund Madsen . . . . .	15.4.52					1.5.72		
— Henning Rahbæk Ahler . . . . .	7.9.45					1.9.72		
— Børge Nybo Holmgaard . . . . .	26.3.49					1.9.72		
— Henning Nyholm Sørensen . . . . .	21.3.50					1.9.72		
—* Peter Henrik Richardsen . . . . .	31.1.47					1.10.72		
landpostbud Niels Jørgen Rahm								
Thomsen (lr. 5) . . . . .	6.2.08						1.5.35	
— Laurids Hedegaard (lr. 5) . . . . .	12.6.07						1.2.36	
— Tage Andreas Andersen (lr. 5) . . . . .	1.6.15						1.7.39	
— Jørgen Peder Lind Jensen (lr. 5) . . . . .	31.3.16						1.5.40	
— Johannes Nygaard Thomsen (lr. 5) . . . . .	26.10.13						1.11.41	
— Theodor Hald (lr. 5) . . . . .	9.11.16						1.11.41	
— Otto Andreas Jensen (lr. 5) . . . . .	10.4.16						1.9.42	
— Elvinus Jensenius Bjerre (lr. 5) . . . . .	24.7.14						1.10.42	
— Kristen Olesen (lr. 5) . . . . .	18.2.21						1.8.45	
— Knud Louis Jul Knudsen (lr. 6) . . . . .	17.12.20						1.2.46	
— Jens Vestergaard (lr. 5) . . . . .	9.2.22						1.3.46	
— Vagn Olsen (lr. 5) . . . . .	2.12.23						1.4.46	
— Samuel Lyngholm Jakobsen (lr. 5) . . . . .	6.8.22						1.3.47	
— Harry Vestergaard Terkelsen (lr. 5) . . . . .	30.4.25						1.7.47	
— Peder Østergaard Olsen (lr. 5) . . . . .	10.2.26						1.8.47	
— Aage Kristensen (lr. 5) . . . . .	14.11.22						1.10.47	
— Kristen Vestergaard Olesen (lr. 5) . . . . .	30.10.26						1.2.49	
— Waldemar Skyttergaard (lr. 6) . . . . .	20.10.21						1.6.49	
— Gunner Johannes Kristensen (lr. 5) . . . . .	31.5.28						1.7.49	
— Erling Holmgaard Bak (lr. 5) . . . . .	28.11.10						1.5.50	
— Hans Madsen Danielsen (lr. 5) . . . . .	4.9.15						1.5.50	
— Otto Larsen (lr. 6) . . . . .	15.6.26						1.5.50	
— Tage Niels Peder Lauridsen (lr. 5) . . . . .	23.8.25						1.7.50	
— Niels Viggo Lund Nielsen (lr. 5) . . . . .	13.1.26						1.2.51	

<sup>1</sup>) kontortj.

Kontor og personale	Født	I nuværende stilling	Overpakmester	Overpostbud		Postbud	Landpostbud	Fagprøve
				I	II (postpakmester)			
<i>(Herning)</i>								
landpostbud Aage Edvind Rafn Dahm (lr. 5)	4.6.30						1.7.51	
— Jens Hedegaard	24.5.29						1.1.53	
— Willy Ingemann Hoff (lr. 5)	17.12.31						1.4.55	
— Gunner Tage Hansen	2.8.29						1.5.55	
— Arne Marinus Mosegaard (lr. 5)	31.12.30						1.5.56	
— Egon Jensen (lr. 5)	20.1.32						1.5.56	
— Niels Peter Larsen	3.5.32						1.11.56	
— Svend Aage Kristensen	21.4.34						1.6.56 <sup>1</sup>	
— Otto Ingvar Lauridsen	23.11.31						1.12.56	
— Vagn Eybye	8.3.32						1.5.57	
— Gunnar Kiilerich Frederiksen	27.3.32						1.8.57	
— Børge Knudsen	28.7.33						1.12.57	
— Leif Vindelboe	14.9.35						1.1.59	
— Jens Godtfred Hausgaard	30.11.34						1.10.58 <sup>2</sup>	
— Valdemar Jørgensen	26.1.36						1.3.60	
— Jørgen Nowack	11.5.39						1.9.61	
— Gert Knudsen	4.3.37						1.9.60	
— Christen Jakobsen	24.1.37						1.2.63	
— Kaj-William Lauritsen	6.5.42						1.8.64	
— Wilmer Dam Petersen	22.3.24						1.4.72	
— Egon Nielsen	16.5.32						1.10.63	
— Ejnar Najbjerg	23.11.34					1.1.64	1.5.65	
— Lejf Bech Madsen	21.7.42						1.6.66	
— Jens Richard Hansen	15.7.23						1.4.72	
— Henning Damholt	11.6.45					1.7.67	1.7.71	
— Anders Christian Bach	17.7.44					1.12.68	1.4.72	
— Tage Taulo Sørensen	20.12.26						1.4.72	
— Anders Jensen	21.6.20						1.4.72	
<b>Holstebro:</b>								
postvagtmester Thorvald Nielsen (lr. 14)	13.3.23	1.3.71 <sup>3</sup>	1.6.56			1.7.51	1.12.49	50/51
postbudformand Kaj Egon Nielsen (lr. 11)	11.6.33	1.3.71	1.4.60			1.12.55	.....	48/59
— Sigfred Henrik August Vilhelm Jensen (lr. 10)	27.8.22	1.9.71	1.6.61			1.4.46		37/50
overpakmester Svend Henning Dreas Lauritsen (lr. 8)	4.6.35	.....	1.8.62	.....	.....	1.3.58	.....	38/61
— Carl Anthon Klitgaard Brandt (lr. 8)	9.7.39	.....	1.9.64	.....	.....	1.3.63	.....	41/64
— Peder Kristian Andersen (lr. 8)	28.9.32	.....	1.2.71	1.7.69	.....	1.8.57	.....	42/63
kontorpakmester Viggo Alf Bylov Nielsen	3.11.05	1.4.58	.....	1.4.54	1.12.46	1.8.44	1.6.38	
— Gerhardt Emil Andersen	4.3.28	1.4.64	.....	.....	1.7.52	1.4.49		
— Erik Knud Jensen	3.2.23	1.4.66	.....	1.4.64	.....	1.3.50		
— Erik Madsen	31.8.29	1.9.68	.....	1.6.66	.....	1.6.52		
— Børge Aneberg Madsen	9.12.37	1.4.69	.....	.....	.....	1.10.63		
— Niels Jørgen Hansen	30.4.32	1.9.71	.....	1.7.69	.....	1.8.56		
— Peer Arne Nielsen	18.3.35	1.7.72	.....	1.7.69	.....	1.12.63		
overpostbud Normann Andersen	27.12.19	.....	.....	1.2.56	1.4.51	1.1.44		
— Johannes Ferdinand Christensen	6.5.12	.....	.....	.....	1.1.53	1.7.46	1.7.37	
— Orla Madsen	8.10.24	.....	.....	.....	1.6.53	1.11.47		
— Jens Pedersen	20.8.19	.....	.....	.....	1.4.54	1.12.45	1.4.44	

<sup>1</sup>) u.f.nr. 1.11.56–30.4.57. <sup>2</sup>) u.f.nr. 1.4.66–31.3.67. <sup>3</sup>) postbudformand 1.4.65.

Kontor og personale	Født	I nu-værende stilling	Overpakmester	Overpostbud		Postbud	Landpostbud	Fagprøve
				I	II (postpakmester)			
<i>(Holstebro)</i>								
overpostbud Svend Aage Iversen.....	17.4.23			.....	1.4.57	1.5.48		
— Svend Blæsbjerg Madsen.....	9.7.18				1.4.64	1.6.48		
— Peder Leonhard Vester.....	9.2.20				1.4.64	1.5.50		
— Leo Justesen.....	22.11.28				1.4.64	1.11.50		
— Karl Wagner Lehmann Pedersen.....	25.8.29				1.4.64	1.11.50		
— Karl Børge Kristensen Krog.....	17.8.32				1.4.68	1.1.55		
— Henning Nielsen.....	9.4.32				1.3.69	1.3.56		
— Bent Lauwring Andersen.....	9.6.32				1.6.69	1.6.56		
postbud Aage Pedersen Hald.....	4.12.31				.....	1.2.60	1.3.57	
— Henning Kristian Nielsen.....	9.3.34				.....	1.9.58		
— Børge Stjernholm.....	3.7.36				.....	1.7.61		
— Jacob Bastrup Pedersen.....	18.3.37				.....	1.7.61		
— Svend Ejvind Pedersen.....	2.12.34				.....	1.2.71	1.11.61	
— Jens Peder Pedersen.....	11.12.37				.....	1.12.61		
— Arne Pedersen.....	29.5.38				.....	1.1.62		
overpostbud Aksel Cleman Hansen.....	2.5.39				1.7.69	1.7.62		
postbud Henning Kjærsgaard Pedersen.....	29.10.37				.....	1.8.62		
— Thorvald Birkekær.....	11.12.20				.....	1.4.72		
— Flemming Schou Nielsen.....	24.3.39				.....	1.8.63		
— Knud Kyed Søndergaard.....	3.9.39				.....	1.8.63		
overpostbud Erik Johannes Pedersen.....	4.9.39				1.7.72	1.8.63		
postbud Bendt Nielsen.....	9.12.36				.....	1.10.63		
— John Andersen.....	9.10.37				.....	1.4.64		
overpostbud <sup>1</sup> Preben Kviesgaard Poulsen..	10.5.39				1.1.71	1.4.64		
— <sup>1</sup> Børge Gamborg.....	22.5.42				1.4.71	1.12.64		
postbud Erhardt Berthelsen.....	29.3.44				.....	1.7.66		
— Christian Nielsen.....	30.12.16				.....	1.4.72		
overpostbud <sup>1</sup> Knud Aage Knudsen.....	20.5.43				1.8.72	1.7.66		
postbud Holger Sølvsten.....	5.3.42				.....	1.3.67		
— Bruno Hald Kammersgaard.....	11.9.47				.....	1.11.69		
— Per Sørensen.....	14.7.44				.....	1.3.69		
— Poul Erik Helsted Dich.....	4.5.43				.....	1.7.69		
— Arne Lodbjerg Sørensen.....	6.2.50				.....	1.11.71		
— Kaj Aage Iversen.....	12.9.51				.....	1.9.72		
—* Bjarne Nielsen.....	28.4.48				.....	1.9.72		
landpostbud Aksel Espersen (lr. 5).....	2.2.19				.....		1.3.43	
— Johannes Skydsgaard (lr. 5).....	8.6.14				.....		1.1.44	
— Ejnar Thomsen (lr. 5).....	9.2.21				.....		1.5.45	
— Svend Aage Nielsen (lr. 5).....	13.5.21				.....		1.3.46	
— Marius Peder Kragelund (lr. 5).....	2.1.19				.....		1.10.46	
— Svend Tage Pedersen (lr. 5).....	16.4.23				.....		1.2.47	
— Marius Augustinus Knudsen (lr. 6).....	23.7.22				.....		1.9.47	
— Niels Lund Hansen (lr. 5).....	21.10.24				.....		1.1.48	
— Aksel Vilhelm Nielsen (lr. 5).....	3.4.22				.....		1.3.48	
— Niels Andreas Bjerg (lr. 5).....	11.9.23				.....		1.7.48	
— Peder Kristian Nielsen (lr. 5).....	13.11.21				.....		1.1.49	
— Anders Thusgaard (lr. 5).....	29.11.23				.....		1.2.49	
— Mogens Siehr Pedersen (lr. 5).....	10.1.20				.....		1.7.49	
— Orla Trankjær (lr. 5).....	9.7.29				.....		1.1.52	
— Niels Kjeldsen (lr. 5).....	12.7.28				.....		1.8.52	
— Ejner Tvistholm.....	11.5.29				.....		1.3.54	

1) kontortj.



Kontor og personale	Født	I nu- værende stilling	Over- pak- mester	Overpostbud		Postbud	Land- postbud	Fag- prøve
				I	II (postpak- mester)			
<i>(Holstebro)</i>								
landpostbud Børge Dyrholm (lr. 6).....	12.11.32						1.7.55	
— Preben Bach Mikkelsen (lr. 5).....	19.3.33						1.7.57	
— Søren Gerhard Nielsen (lr. 5).....	14.4.33						1.7.57	
— Kristen Lyng Lauridsen.....	7.2.34						1.11.59	
— Niels Olesen Kirkegaard.....	27.10.34						1.11.59	
— Sven Harry Hansen.....	14.1.35						1.1.60	
— Anders Verner Stubkjær Mailund.....	19.3.37						1.8.61	
— Svend Aage Præstholm (lr. 6).....	1.3.36						1.12.61	
— Erik Emil Jacobsen.....	11.6.39						1.3.62	
— Jens Evald Jensen.....	17.11.39						1.11.62	
— Aksel Tage Thusgaard.....	20.2.31					1.12.54 <sup>1)</sup>	1.11.66	
— Ejner Tjagvad Madsen.....	10.4.40					1.7.65	1.11.66	
— Knud Kristian Mathiasen.....	27.1.40						1.11.68	
— Kaj Skydsgaard.....	14.1.30						1.4.72	
— Oluf Sandager Lauridsen.....	8.7.25			1.4.58	1.3.56	1.5.48	1.5.72	
— Holger Remmer Nielsen.....	21.3.30						1.4.72	
<b>Horsens:</b>								
postvagtmester Christian Peter								
Elvin Astorp (lr. 17).....	26.12.15	1.7.60 <sup>2)</sup>	1.6.44			1.1.40	.....	47/43
— Arne Nielsen (lr. 14).....	23.12.11	1.4.71 <sup>3)</sup>	1.3.42			1.1.36	.....	40/39
postbudformand Erik Jensby (lr. 11).....	4.2.16	1.4.59 <sup>4)</sup>	1.1.45			1.3.40	.....	51/43
— Frits Reinhardt Rasmussen (lr. 11).....	8.3.14	1.4.65	1.1.45			1.11.38	.....	48/42
— Vagn Asperstrand Vestbo (lr. 11).....	19.11.16	1.6.71	1.7.46			1.2.42	.....	48/45
overpakmester Jørgen Juul Naugaard (lr. 8).....	25.2.18		1.7.46			1.3.42	.....	52/45
— Carl Erik Lyngholm (lr. 8).....	14.10.19		1.9.47			1.7.44	.....	41/47
— Albert Christian Hauge Albertsen (lr. 8).....	6.12.21		1.4.49			1.1.46	.....	40/47
— Frank Brem Sørensen (lr. 8).....	8.5.24		1.11.51			1.4.46	.....	47/49
— Vagner Dalgaard Nielsen (lr. 8).....	31.5.21		1.11.52			1.10.50	1.5.46	43/49
— Kurt Kroglund (lr. 8).....	1.5.26		1.5.65		1.4.64	1.5.51	.....	47/53
— Knud Normann Andersen (lr. 8).....	13.4.45		1.1.72			1.4.67	.....	41/71
kontorpakmester Sofus Carstensen.....	26.5.15	1.4.63		1.1.56	1.12.45	1.6.39		
— Kaj Brøchner Christensen.....	6.8.18	1.4.63			1.4.50	1.2.48		
— Elo Ejgil Andersen.....	1.5.23	1.4.64			1.2.56	1.10.48		
— Børge Hass Hansen.....	8.7.19	1.4.64			1.4.56	1.10.49		
— Anton Ole Herløv.....	15.11.29	1.4.64			1.2.57	1.3.53		
— Kjeld Kroglund.....	11.3.35	1.4.65				1.7.57		
— Bruno Kristensen.....	4.7.29	1.10.66				1.9.53		
— Benny Nielsen.....	11.11.40	1.12.67				1.2.63		
— Jens Erik Andersen.....	8.1.40	1.2.68				1.5.62		
— Knud Jensen.....	25.7.32	1.4.69			1.5.66	1.5.55 <sup>5)</sup>		
— Jørgen Mandrup Paulsen.....	4.1.43	1.9.70			1.7.69	1.5.65		
— Bent Sørensen.....	28.5.36	1.5.72			1.7.69	1.9.58		
— monter Svend Aage Knudsen (lr.5).....	2.11.29	1.11.69			1.3.67	1.3.53		
overpostbud Hans Andreas Hansen.....	15.6.07			1.8.47	1.4.46	1.12.35	1.4.30	
— Frede Jensen.....	5.4.12			1.5.51	1.4.46	1.5.36		
— Viggo Frederiksen.....	13.4.13			1.4.53	1.4.46	1.5.37		
— Willy Vestergaard.....	28.3.19			1.4.57	1.5.47	1.7.44		
— Charles Andersen.....	2.1.20				1.12.46	1.2.44		
— Egon Sigfred Hansen.....	17.10.19				1.4.48	1.2.45		
— Henry Vinther Christensen.....	13.9.21				1.4.48	1.10.45		

<sup>1)</sup> ude af post- og telegrafv. 1.11.60–31.3.63. <sup>2)</sup> pakmesterformand 1.10.51, postbudformand 1.4.52. <sup>3)</sup> pakmesterformand 1.9.53, postbudformand 1.4.58. <sup>4)</sup> pakmesterformand 1.10.56. <sup>5)</sup> kontorpakmester 1.4.64–31.12.65.

Kontor og personale	Født	I nu-værende stilling	Overpakmester	Overpostbud		Postbud	Landpostbud	Fagprøve
				I	II (postpakmester)			
<i>(Horsens)</i>								
overpostbud Egon Albrechtsen	22.12.22	.....				1.5.51	1.4.46	
— Svend Sigersted	16.5.27	.....			1.12.52	1.6.48		
— Olaf Herman Pedersen	27.6.15	.....			1.5.53	1.5.48		
— Henning Lind	21.3.19	.....			1.4.54	1.5.48		
— Anthony Lykkeberg Laursen	25.3.21	.....			1.6.55	1.10.48		
— Robert Haugkrog Jensen	5.6.26	.....			1.4.56 <sup>1)</sup>	1.1.49		
— Svend Aage Juul Sørensen	11.12.21	.....			1.4.64	1.12.48		
— Erik Nielsen Hjorth	8.6.24	.....			1.4.64	1.1.49		
— Verner Buch Rasmussen	27.7.24	.....			1.4.64	1.2.49		
— Erik Valdemar Petersen	9.4.25	.....			1.4.64	1.8.49		
— Anders Gert Thomassen	27.11.21	.....			1.4.64	1.11.49		
— Egon Christensen	18.6.27	.....			1.4.64	1.11.50		
— <sup>2)</sup> Bent Vilstrup Kruse	2.9.30	.....			1.8.66	1.8.52		
— Morten Kjeld Sørensen	28.1.27	.....			1.10.72	1.8.54 <sup>3)</sup>	1.11.51	
— Kaj Melby Knudsen	25.7.32	.....			1.10.72	1.12.56		
postbud Egon Arne Vilstrup	9.10.37	.....				1.9.59		
overpostbud Knud Jørgensen	22.2.34	.....			1.10.72	1.2.59		
— Vidar Jul Krag	5.1.38	.....			1.10.72	1.6.60		
— Bent Aage Bach	2.1.33	.....			1.10.72	1.9.62		
postbud Alex Jensen	25.6.42	.....				1.9.64		
— Hans Christian Larsen Mott	17.9.37	.....				1.7.63		
— Arne Søndergaard Blaabjerg	18.11.39	.....				1.12.63		
overpostbud <sup>2)</sup> Svend Due	8.3.43	.....			1.7.69	1.7.65		
postbud Finn Jakobsen	30.3.43	.....				1.7.65		
— Egon Neve	28.4.41	.....				1.10.64		
overpostbud <sup>2)</sup> Erik Bruun Sørensen	30.9.42	.....			1.9.71	1.12.64		
— <sup>2)</sup> Torben Holst Jensen	21.6.44	.....			1.7.69	1.7.66		
postbud Aage Vinther Jensen	20.1.42	.....				1.9.65		
— Hans Jørgen Pedersen	14.4.40	.....				1.1.67		
overpostbud <sup>2)</sup> Jørgen Egholm Sørensen	15.9.41	.....			1.10.70	1.1.67		
postbud Erik Walter Pedersen	5.2.46	.....				1.4.68		43/72
— Henning Christensen	16.4.46	.....				1.6.68		
— Jørn Erik Høj Jensen	22.9.46	.....				1.11.68		48/72
— Flemming Georg Nielsen	17.11.46	.....				1.11.68		
overpostbud <sup>2)</sup> Evald Emil Kristensen	28.7.47	.....			1.9.71	1.8.68		
postbud Ole Sørensen	24.11.46	.....				1.8.70		53/72
— Poul Erik Søndergård Blåbjerg	11.9.45	.....				1.9.68		
— Jørn Krogslund	24.1.48	.....				1.2.69		44/71
— Kaj Otto Thomsen	13.6.48	.....				1.8.70		
— Kaj Saxbeck	2.10.44	.....				1.9.69		
— Lars Preben Rasmussen	22.9.48	.....				1.10.71		
— Mads Bernt Vestfall Høj	9.5.49	.....				1.7.71		
— Jørn Holger Kronborg Jensen	21.7.49	.....				1.8.70		
— Palle Henning Rasmussen	7.3.45	.....				1.12.70		
— Egon Antonisen	27.8.47	.....				1.6.71		
— Kurt Jensen	3.3.50	.....				1.6.72		
— John Emil Andersen	8.10.51	.....				1.4.72		
— Kristian Sejer Hansen	6.4.52	.....				1.5.72		
landpostbud Thomas Jørgen Thomsen (lr. 5)	15.6.11	.....						1.4.37
— Ejvind Hansen Zederkof (lr. 5)	21.12.17	.....						1.10.42
— Erik Henriksen Grambov (lr. 5)	15.4.18	.....						1.5.44
— Jens Kristensen (lr. 5)	10.2.19	.....						1.5.44

<sup>1)</sup> montør I 1.10.–31.10.56. <sup>2)</sup> kontortj. <sup>3)</sup> overpostbud 1.4.64, kontorpakmester 1.4.65–31.7.70.

Kontor og personale	Født	I nuværende stilling	Overpakmester	Overpostbud		Postbud	Landpostbud	Fagprøve
				I	II (postpakmester)			
<i>(Horsens)</i>								
landpostbud Svend Aage Therkelsen (lr. 5)	31.8.21						1.3.46	
— Holger Andersen (lr. 5)	18.3.22						1.4.46	
— Jens Peter Nielsen (lr. 5)	22.7.22						1.4.46	
— Magnus Holt Knudsen (lr. 5)	27.12.22						1.11.47	
— Bent Therkelsen (lr. 5)	31.8.24						1.12.47	
— Asger Simonsen (lr. 5)	23.1.23						1.12.47	
— Aage Julius Dalby (lr. 6)	1.3.18						1.4.48	
— Daniel Peter Møller Bang (lr. 5)	12.9.22						1.4.48	
— Søren Christian Madsen (lr. 6)	12.8.24						1.11.48	
— Vagn Duc Jensen (lr. 5)	24.7.21						1.1.49	
— Christian Nielsen (lr. 5)	13.8.26						1.6.49	
— Knud Børge Jensen (lr. 5)	12.4.25						1.8.49	
— Kai Vinge Pedersen (lr. 5)	15.2.28						1.12.49	
— Andreas Cnota (lr. 5)	16.5.24						1.1.50	
— Hans Jørgen Knoop Sørensen (lr. 5)	15.11.25						1.6.50	
— Gunnar Georg Nielsen (lr. 5)	16.2.21						1.7.50	
— Tage Nielsen Baarvig (lr. 5)	24.2.26						1.10.50	
— Niels Aamann Nielsen (lr. 5)	26.5.26						1.1.51	
— Peder Pedersen (lr. 5)	21.1.19					1.10.48	1.2.51	
— Mads Peter Thøger Nissen (lr. 5)	3.12.25						1.2.51	
— Egon Kjær (lr. 5)	11.10.26						1.5.51	
— Arthur Jørgensen (lr. 5)	29.7.25						1.9.51	
— Helge Dalsgaard Justesen (lr. 5)	26.3.28						1.4.52	
— Knud Ibsen (lr. 5)	26.2.27						1.8.52	
— Oskar Vilhelm Larsen (lr. 5)	13.7.22						1.12.52	
— Peder Skovgaard Sørensen (lr. 6)	7.5.30						1.10.54	
— Hans Erik Sørensen (lr. 5)	11.3.30						1.2.55	
— Christian Anker Fritjof Sørensen Guldhammer (lr. 5)	2.6.30						1.2.55	
— Frede Jensen (lr. 5)	26.9.30						1.2.55	
— Bendt Rogers Hansen (lr. 5)	4.4.30						1.4.55	
— Regner Denker Tinghus (lr. 5)	29.1.31						1.2.56	
— Gunnar William Beck Sørensen (lr. 5)	3.8.33						1.2.57	
— Vagn Pedersen	19.11.33						1.2.58	
— Karl Rasmussen	19.2.34						1.5.58	
— Bent Aksel Bennetsen (lr. 6)	15.8.34						1.8.58	
— Peder Nielsen	1.2.35						1.8.59	
— Ejgil Christensen	23.1.35						1.9.59	
— Kristen Nielsen	9.3.35						1.9.59	
— Jørren Steffensen	5.2.35						1.11.59	
— Hans Jørgen Hansen	13.8.35						1.5.60	
— Vagn Weigelt Nielsen	23.3.37						1.8.60	
— Svend Egon Frederiksen	5.5.36						1.9.60	
— Niels Erik Jensen Bak	15.11.36						1.11.60	
— Svend Rasmussen	12.9.38						1.4.62	
— Bent Jensen	20.4.37						1.6.62	
— Knud Sørensen	16.11.40						1.12.65	
— Carsten Mejer Nielsen	10.8.42						1.4.67	
— Vagn Thomas Jensen	20.4.44						1.8.71	
<b>Ikast:</b>								
postbudformand Boris Gammelmark (lr.10)	12.5.24	1.9.68	1.10.52	.....		1.7.52	1.4.49	39/53
overpostbud Søren Peter Solvsten	31.12.15	.....	.....	.....	1.6.54	1.1.49	1.12.43	
— Verner Lauridsen	24.11.26	.....	.....	1.4.64		1.1.51		

Kontor og personale	Født	I nu-værende stilling	Overpakmester	Overpostbud		Postbud	Landpostbud	Fagprøve
				I	II (postpakmester)			
<i>(Ikast)</i>								
overpostbud Egon Rohrmann Rasmussen ..	22.9.33			1.6.69		1.6.56		
— Svend Aage Svendsen .....	2.4.28			1.4.68		1.11.60	1.9.53	
postbud Henning Martin Lund Hansen.....	27.11.34			.....		1.4.61		
— Ernst Storgaard Jensen .....	25.5.42			.....		1.5.65 <sup>1</sup>		
— Kurt Engelbreth .....	11.5.44			.....		1.11.66		
— Ejvind Juul Nielsen .....	26.12.41			.....		1.12.67		
overpostbud <sup>2</sup> Dan Nyholm Hansen .....	8.2.45			1.1.71		1.12.68		
— <sup>2</sup> Per Kempel .....	9.4.43			1.1.71		1.12.68		
— <sup>2</sup> Evald Bruun Pedersen.....	9.11.41			1.1.71		1.1.69		
postbud Børge Nielsen .....	12.5.40			.....		1.3.69		
— Helge Bach Pedersen.....	26.4.46			.....		1.2.72		
— Frank Leo Christensen .....	30.4.46			.....		1.3.72		
landpostbud Henry Jokum Børge Nielsen (lr. 5).....	18.2.20						1.3.44	
— Niels Vestergaard Nielsen (lr. 5).....	29.3.25						1.8.50	
— Bent Nedergaard Nielsen (lr. 5) .....	2.10.32						1.2.58	
— Søren Tom Jensen.....	29.11.39					1.5.63	1.8.69	
— Hans Ebbe Tagmos Knudsen.....	16.8.33					1.4.65	1.7.72	
<b>Jelling:</b>								
overpostbud Svend Aage Thomsen.....	6.12.26			1.4.64		1.4.50	1.1.50	
— Aage Lund Nielsen .....	28.4.22			1.5.66		.....	1.7.46	
landpostbud Viggo Ferdinand Frandsen (lr. 5).....	5.9.10						1.6.35	
— Niels Jacob Lützen (lr. 5).....	17.2.11						1.4.39	
— Vilhelm Kristian Poulsen (lr. 5).....	28.4.14						1.5.41	
— Arne Nielsen (lr. 5).....	4.1.20						1.12.44	
— Kristian Bøllund (lr. 5).....	3.5.22						1.4.46	
— Knud Henning Brunbjerg (lr. 5).....	28.2.22						1.10.48	
— Hans Kyed Svensson Ek (lr. 5).....	26.4.25						1.12.48	
— Hans Olesen (lr. 5).....	24.8.26						1.3.49 <sup>3</sup>	
— Karl Andersen (lr. 5).....	10.3.26						1.4.50	
— Villy Pedersen (lr. 5).....	26.6.27						1.7.50	
— Orla Bøllund (lr. 5).....	5.9.28						1.7.55	
— Arne Johannes Nielsen .....	16.8.31						1.11.56	
— Arne Jensen (lr. 6).....	1.10.34						1.8.58	
— Kristen Ejler Sørensen.....	17.10.35						1.9.59	
— Poul Erik Riisager.....	30.3.36						1.11.59	
— Jørn Olesen .....	14.1.36						1.9.60	
— Vagn Aage Hansen .....	16.12.35						1.7.62	
— Johan Agerholm .....	18.11.41						1.2.64	
— Knud Evald Jensen (lr. 6).....	9.8.39						1.4.66	
— Poul Erik Kristensen .....	16.10.41						1.12.69	
— Villy Arne Thomsen.....	7.10.44						1.1.70	
— Georg Helmar Jensen .....	18.6.46						1.11.70	
<b>Juelsminde:</b>								
postbud Svend Hjort .....	20.6.30					1.6.54 <sup>4</sup>		
landpostbud Viggo Kjærsgaard Nielsen (lr. 5).....	20.11.21						1.12.45	
— Sigurd Christian Sørensen (lr. 6).....	26.9.22						1.12.47	
— Svend Stausgaard Sørensen (lr. 5) .....	17.1.28						1.10.51	
— Svend Oluf Sørensen (lr. 5).....	2.2.31						1.12.53	

<sup>1</sup>) u.f.nr. 1.1.-31.10.67. <sup>2</sup>) kontortj. <sup>3</sup>) u.f.nr. 1.11.51-31.3.52. <sup>4</sup>) u.f.nr. 1.11.66-30.4.69, ude af post- og telegrafv. 1.5.69-31.7.71.

Kontor og personale	Født	I nu-værende stilling	Overpakmester	Overpostbud		Postbud	Landpostbud	Fagprøve
				I	II (postpakmester)			
<i>(Juelsminde)</i>								
landpostbud Otto Thorsø Pedersen	29.10.27							1.11.57
— Knud Rasmussen	19.5.35							1.7.63
— Bent Nielsen (lr. 6)	11.2.36							1.2.65
— Søren Erik Misser	29.1.37							1.5.68
<b>Kjellerup:</b>								
overpostbud <sup>1</sup> Einar Jensen	11.12.12			1.4.56	1.4.49	1.2.42		
— <sup>1</sup> Karl Overgaard	31.10.25			1.4.64		1.7.53		1.5.48
— Knud Erik Skov	13.10.25			1.4.64		1.8.54		1.11.48
— Bent Nørskov	6.6.37			1.5.71		1.9.62		
postbud Poul Holger Vejlin	7.5.31					1.4.72		
landpostbud Vagner Skorup Andersen (lr. 5)	29.6.22							1.9.47
— Henry Nielsen (lr. 6)	10.8.26							1.6.50
— Svend Aage Madsen (lr. 5)	2.4.28							1.2.51
— Villy Ryttergaard Duch (lr. 6)	25.12.25							1.4.51
— Laurits Storgaard Vejlin (lr. 5)	30.9.26							1.2.52
— Svend Olaf Papsø (lr. 5)	15.12.33							1.12.55
— Vagn Thomsen (lr. 5)	2.3.35							1.8.57
— Henry Nørskov	19.6.32							1.3.57
— Thorkild Johansen	24.12.34							1.11.58
— Flemming Kirkegaard Larsen	20.12.32							1.11.59
— Aksel Theodor Andersen Overgaard	9.12.36							1.1.62
— Kristian Emanuel Kristensen Dyhr	3.5.19			1.4.55		1.4.51		1.2.44 <sup>a</sup>
— Karl Erik Skov (lr. 6)	10.1.39							1.6.64
<b>Knebel:</b>								
landpostbud Emil Holger Laursen (lr. 5)	19.4.12							1.1.37
— Tage Valdemar Laursen (lr. 6)	1.2.14							1.2.41
— Verner Østergaard Hytting (lr. 5)	17.6.21							1.7.45
— Villy Mejer Sørensen (lr. 5)	3.1.19							1.10.45
— Peder Ejvind Magnus Olsen (lr. 5)	27.7.25							1.7.52
— Edmond Olsen Andreassen (lr. 5)	13.8.30							1.10.55
— Arne Jensen Tvillum	13.7.31							1.8.56
— Carl Herman Rasmussen (lr. 5)	12.10.33							1.1.58
<b>Langå:</b>								
kontorpakmester Viggo Robert Gaba	29.1.15	1.4.66			1.5.52	1.9.47		1.2.39
— Hans Lauritz Hede	9.10.24	1.12.71			1.12.52	1.10.47		1.4.46
overpostbud Axel Gudmund Bach Petersen	16.3.26			1.4.64		1.1.53		1.6.47
— Tage Arendt Bonde	1.1.26			1.4.64		1.2.59		1.1.48
— Kurt Eglund Christensen	4.4.28			1.1.67		1.12.65		1.5.52
postbud Bent Nielsen	8.10.37					1.8.65		1.4.64
landpostbud Søren Fisker (lr. 6)	9.8.25							1.6.50
— Alfred Pedersen (lr. 5)	20.9.26							1.8.50
— Ejgil Fisker Hansen (lr. 5)	30.11.29							1.10.51
— Leif Rasmussen (lr. 5)	29.1.32							1.2.53
— Arne Jensen (lr. 6)	20.12.30							1.7.55
— Poul Jespersen (lr. 6)	21.10.32							1.7.58
— Christian Henriksen	23.3.34							1.2.60
— Preben Andrup Jensen	11.6.35							1.11.61
— Erik Walter Rasmussen	5.11.39							1.10.62

1) kontortj. 2) landpostbud 1.4.71.



Kontor og personale	Født	I nu-værende stilling	Overpakmester	Overpostbud		Postbud	Landpostbud	Fagprøve
				I	II (postpakmester)			
<b>Norre-Nebel:</b>								
postbud Sigurd Nielsen .....	29.1.39					1.7.64		
landpostbud Svend Orla Sørensen (lr. 5) ..	4.8.28						1.9.49	
— Erling Jakobsen .....	11.10.33						1.8.57	
— John Evald Johnsen Høy .....	16.4.34						1.2.58	
— Evald Christensen (lr. 6) .....	26.7.34						1.6.60	
<b>Odder:</b>								
kontorpakmester Søren Sigvald Olesen ....	4.4.17	1.4.69		1.4.64		1.4.47	1.10.41	
overpostbud Peter Thorø Jepsen .....	30.9.16	.....		.....	1.3.47	1.2.45	1.10.40	
— Svend Aage Møller .....	24.12.12	.....		1.4.64		1.2.50	1.3.39	
postbud Ejnar Alf Johansen .....	31.10.18	.....				1.6.50 <sup>1)</sup>	1.3.43	
overpostbud <sup>2)</sup> Frank Vagn Rosenhøj Jensen ..	16.3.19	.....		1.4.64		1.6.51	1.4.43	
postbud Finn Holmgaard Sørensen .....	25.10.45	.....				1.2.67		
overpostbud Henning Nielsen .....	4.4.45	.....		1.7.72		1.2.70	1.4.68	
postbud Jørgen Klaus Frederiksen .....	19.11.47	.....				1.7.72		
landpostbud Carl Henry Pedersen (lr. 5) .....	3.3.14	.....					1.4.38	
— Johannes Herløv Nielsen (lr. 5) .....	30.6.15	.....					1.10.39	
— Rasmus Jakobsen (lr. 5) .....	3.2.25	.....					1.4.46	
— Børge Folmer Rasmussen (lr. 5) .....	31.3.26	.....					1.9.47	
— Henry Emil Frandsen (lr. 5) .....	16.7.26	.....					1.3.48	
— Helge Andreas Madsen (lr. 5) .....	5.1.23	.....					1.4.48	
— Svend Aage Albrechtsen (lr. 5) .....	25.8.23	.....					1.8.48	
— Hans Verner Esbensen (lr. 5) .....	25.12.24	.....					1.12.48	
— Jens Peder Thomsen (lr. 5) .....	20.11.21	.....					1.7.49	
— Hakon Madsen (lr. 5) .....	25.1.28	.....					1.7.49	
— Gunnar Pedersen (lr. 5) .....	4.9.28	.....					1.10.49	
— Jens Hougaard Sørensen (lr. 5) .....	19.9.25	.....					1.8.50	
— Arne Jensen (lr. 5) .....	2.2.27	.....					1.11.51	
— Børge Verner Thomsen (lr. 5) .....	6.10.27	.....					1.7.52	
— Orla Ragnvald Nielsen (lr. 5) .....	28.4.15	.....					1.5.53	
— Hans Andersen (lr. 5) .....	11.5.29	.....					1.9.53	
— Frede Emil Nielsen (lr. 5) .....	24.8.31	.....					1.4.55	
— Asger Kristensen .....	2.1.35	.....					1.2.58	
— Hans Peder Jørgensen .....	13.3.35	.....					1.11.58	
2 ledige postbudpladser .....								
<b>Randers:</b>								
postvagtmester Carl Peter Bramsen (lr. 17) .	28.9.14	1.4.69 <sup>3)</sup>	1.4.44			1.10.38		38/42
— Christian Thorkil Møller Jensen (lr. 14) ..	1.4.19	1.2.72 <sup>4)</sup>	1.7.46			1.4.43		54/46
postbudformand Søren Anker Thomas								
Karlsen (lr. 11) .....	30.1.14	1.10.51 <sup>5)</sup>	1.12.43			1.2.38	.....	42/39
— Kurt Martin Andersen (lr. 11) .....	12.2.15	1.10.59 <sup>6)</sup>	1.4.44			1.3.39	.....	40/42
— Jens Arne Kjærsgaard (lr. 11) .....	4.12.14	1.11.62	1.10.44			1.5.39	.....	36/42
— Egon Nielsen Hald (lr. 11) .....	1.11.18	1.9.68	1.2.47			1.11.42	.....	50/46
— Hans Knudsen Sørensen (lr. 11) .....	29.6.17	1.4.69	1.3.47			1.8.44	1.7.41	43/46
— Frank Gyldenløve Clemmensen (lr. 10) ..	24.5.19	1.3.72	1.9.47			1.6.43	.....	39/46
overpakmester Egon Kurt Adamsen (lr. 8) ..	12.6.25	.....	1.12.51			1.2.47	.....	53/49
— Erik Melgård (lr. 8) .....	19.3.25	.....	1.4.57			1.9.49	.....	39/51
— Malthe Peter Petersen (lr. 8) .....	21.11.29	.....	1.11.59			1.12.50	.....	52/56
— Bernt Hansen (lr. 8) .....	8.7.31	.....	1.1.60			1.4.56	.....	38/59
— Folmer Westergaard Jensen (lr. 8) .....	8.1.35	.....	1.4.61			1.5.56	.....	52/59

<sup>1)</sup> overpostbud 1.4.64–30.6.72. <sup>2)</sup> kontortj. <sup>3)</sup> pakmesterformand 1.11.51, postbudformand 1.4.58, postvagtmester 1.4.61.

<sup>4)</sup> postbudformand 1.4.64. <sup>5)</sup> pakmesterformand 1.10.46. <sup>6)</sup> pakmesterformand 1.2.56.

Kontor og personale	Født	I nu-værende stilling	Overpakmester	Overpostbud		Postbud	Landpostbud	Fagprøve
				I	II (postpakmester)			
<i>Randers</i>								
overpakmester Bent Aunsbjerg (lr. 8).....	6.10.37	.....	1.12.62	.....		1.3.60		45/62
— Vagn Mikkelsen (lr. 8).....	18.6.35	.....	1.9.64	.....		1.1.63		37/64
— Hugo Benny Kiel Sørensen (lr. 8).....	24.4.42	.....	1.6.66	.....		1.5.65		44/65
— Wagner Jensen (lr. 8).....	30.1.42	.....	1.6.69	.....		1.5.64		49/67
kontorpakmester Harry Dahlsgaard.....	3.6.23	1.4.58	.....	1.6.55	1.12.46	1.4.46		
— Ejler Fredslund Andersen.....	17.6.27	1.4.62	.....	.....	1.7.51	1.8.48		
— Harry Mogensen.....	30.1.29	1.4.64	.....	.....	1.6.55	1.3.50		
— Erik Overgaard.....	16.5.33	1.5.64	.....	.....	.....	1.9.55		
— Mogens Erland Bødker Jørgensen.....	5.12.30	1.4.66	.....	1.4.64	.....	1.1.52		
— Henning Jensen.....	18.11.34	1.4.66	.....	.....	.....	1.5.57		
— Erik Villiam Monsen.....	12.4.35	1.4.66	.....	.....	.....	1.8.57		
— Hartly Karlsen.....	27.7.35	1.4.66	.....	.....	.....	1.7.58		
— Niels Jørn Klausen.....	9.3.37	1.9.68	.....	.....	.....	1.7.59		
— Erland Aage Svendsen.....	1.5.19	1.1.71	.....	1.4.58	.....	1.5.48	1.5.43 <sup>1</sup>	
— Kai Demant Bertelsen.....	21.10.40	1.8.71	.....	1.7.69	.....	1.4.63		
— Ole Viktor Splidsboel Poulsen.....	23.8.42	1.11.71	.....	1.6.71	.....	1.12.64		
— Jørn Kramer.....	9.4.44	1.11.71	.....	.....	.....	1.8.66		
montør Peter Jensen (lr. 7).....	27.4.23	1.4.65	.....	1.1.58 <sup>2</sup>	1.6.50 <sup>3</sup>	1.5.48		
overpostbud Altona Hamilton Andersen ...	4.5.15	.....	.....	1.8.53	1.8.44	1.7.40		
— Peter Jensen.....	18.8.09	.....	.....	1.4.57	1.5.48	1.5.36		
— Vilhelm Westergaard Jensen.....	29.12.18	.....	.....	.....	1.12.44	1.1.43		
— Holger Pedersen.....	2.7.13	.....	.....	.....	1.10.48	1.5.38		
— Sten Møller Nielsen.....	7.9.14	.....	.....	.....	1.10.51	1.9.47	1.10.38	
— Poul Riisager Knudsen.....	28.8.25	.....	.....	.....	1.4.53	1.10.46		
— Svend Aage Møller.....	10.11.18	.....	.....	.....	1.4.54	1.12.47	1.5.44	
postbud Viktor Kristian Jensen.....	7.11.28	.....	.....	.....	.....	1.12.49 <sup>4</sup>		
overpostbud <sup>5</sup> Holger Bjerregaard Thorsen..	6.6.21	.....	.....	1.3.61	.....	1.7.45 <sup>6</sup>	.....	44/47
— Otto Kjær Laursen.....	3.9.20	.....	.....	.....	1.3.55	1.12.47	1.10.44	
— Jørgen Munk Pedersen.....	10.4.14	.....	.....	.....	1.3.56	1.9.47	1.12.41	
— Poul Andersen.....	23.2.22	.....	.....	.....	1.4.56	1.7.50	1.5.46	
— Niels Henning Johansen.....	3.10.24	.....	.....	.....	1.4.56	1.6.48		
— Søren Møller.....	6.10.23	.....	.....	.....	1.4.57	1.7.48		
— Vagn Rygaard Mikkelsen.....	24.10.23	.....	.....	.....	1.4.57	1.7.48		
— Svend Anker Jakobsen.....	19.9.26	.....	.....	.....	1.9.57	1.8.51		
— Knud Valdemar Sørensen.....	19.1.24	.....	.....	.....	1.4.64	1.12.48		
— Christian Møller Jensen.....	27.8.23	.....	.....	.....	1.4.64	1.2.49		
— Johannes Otto Olsen.....	24.4.31	.....	.....	.....	1.5.66	1.5.52		
— Erik Leif Jensen.....	28.12.29	.....	.....	.....	1.6.66	1.6.52		
— Erik Hermansen.....	13.10.31	.....	.....	.....	1.11.66	1.11.52		
— Svend Michael Poulsen.....	24.12.31	.....	.....	.....	1.4.68	1.5.54		
— Henning Rasmussen.....	5.6.33	.....	.....	.....	1.7.69	1.11.55		
— Harry Preben Overvad.....	21.12.34	.....	.....	.....	1.7.69	1.4.57		
postbud Hugo Madsen.....	10.2.35	.....	.....	.....	.....	1.6.57		
overpostbud Thorkild Rousing.....	21.11.31	.....	.....	.....	1.7.69	1.5.56		
— Arne Bay Kristensen.....	22.9.38	.....	.....	.....	1.7.69	1.1.61		46/72
— Henning Jensen Møller.....	2.9.34	.....	.....	.....	1.7.69	1.1.60		
— Ejner Madsen.....	15.1.39	.....	.....	.....	1.9.71	1.7.61		
postbud Gunnar Hansen.....	12.5.36	.....	.....	.....	.....	1.8.61		
— Knud Erik Ruders.....	5.12.40	.....	.....	.....	.....	1.2.63 <sup>7</sup>		
— Niels Peter Foged.....	31.12.20	.....	.....	.....	.....	1.4.72		

<sup>1</sup>) ude af post- og telegrafv. 1.2.–31.12.45. <sup>2</sup>) montør I. <sup>3</sup>) chauffør 1.4.56. <sup>4</sup>) overpostbud II 1.4.54, overpostbud 1.4.58, kontorpakmester 1.4.62–31.10.70. <sup>5</sup>) kontortj. <sup>6</sup>) u.f.nr. 1.10.45–30.6.46, overpakmester 1.9.54–28.2.61. <sup>7</sup>) chauffør 1.10.70–31.3.72

Kontor og personale	Født	I nu- værende stilling	Over- pak- mester	Overpostbud		Postbud	Land- postbud	Fag- prøve
				I	II (postpak- mester)			
<i>(Randers)</i>								
overpostbud Henning Lund Pedersen . . . . .	17.12.39			1.3.72		1.5.63		
postbud Niels Erik Christensen . . . . .	19.12.38					1.6.63		
— Jon Alex Hermansen . . . . .	24.12.42					1.6.65		
— Kaj Lentz . . . . .	5.8.38					1.3.64		
— Per Bach . . . . .	30.9.40					1.3.64		
overpostbud Ove Roed Rasmussen . . . . .	21.4.39			1.6.72		1.4.64		
postbud Jørgen Wessberg . . . . .	19.2.39					1.4.64		
— Børge Nielsen . . . . .	29.12.41					1.4.64		
— Preben Würtz . . . . .	30.12.25					1.4.72		
— Heine Møller . . . . .	19.5.43					1.8.65		
— Poul Erik Lund Pedersen . . . . .	13.4.25					1.4.72		
— Gert Kjærsgaard Sørensen . . . . .	15.8.43					1.12.65		
— Jens Thorsen Laursen . . . . .	5.8.41					1.9.64		
— Poul Kristian Nielsen . . . . .	18.6.41					1.11.64		
— Aage Andersen . . . . .	15.2.42					1.12.64		
— Egon Jørgen Welling . . . . .	10.11.27					1.4.72		
— Hardy Nielsen . . . . .	7.9.23					1.4.72		
— Egon Jensen Foged . . . . .	24.11.44					1.1.67		
— Kurt Rubach Møller . . . . .	21.1.45					1.5.67		
— Jens Henning Heegaard . . . . .	30.8.25					1.4.72		
— Leif Sørensen . . . . .	18.7.45					1.8.66		
— Tommy Sander Mathiesen . . . . .	16.2.42					1.9.66		
— Werner Otto Andersen . . . . .	10.2.23					1.4.72		
— Knud Vinther Larsen . . . . .	21.5.30					1.4.72		
— Gert Eøling Kristensen . . . . .	24.5.46					1.7.68		
— Johannes Zweidorff Rasmussen . . . . .	17.12.41					1.6.67		
— Jan Rønde Møller . . . . .	15.7.47					1.5.69		
— Søren Christian Clemensen . . . . .	4.10.47					1.8.69		
— Jørgen Møller Rasmussen . . . . .	24.1.45					1.1.69		
— Finn Tillegreen Nikolajsen . . . . .	5.1.48					1.3.70		
— John Greve Laursen . . . . .	11.1.47					1.9.69		
— Frank Max Jørgensen . . . . .	19.10.48					1.11.69		
— Jørn Mygind Laursen . . . . .	26.4.49					1.2.71		
— Bent Bjerregaard . . . . .	12.9.49					1.10.71		
— Lco Pedersen . . . . .	28.2.50					1.12.71		
— Henrik Robert Milde . . . . .	19.6.50					1.6.72		
— John Rygaard Mikkelsen . . . . .	17.6.50					1.8.72		
— Børge Gert Jensen . . . . .	11.4.48					1.11.71		
— Finn Pedersen . . . . .	20.12.47					1.12.71		
— Frank Jensen . . . . .	13.1.51					1.4.72		
— Kristen Karlsen Kristensen . . . . .	19.12.48					1.3.72		
— Palle Lejf Bendtsen . . . . .	24.5.46					1.4.72		
— Carsten Møller . . . . .	13.11.51					1.4.72		
— Paul Michael Christian Horn . . . . .	21.1.48					1.5.72		
— John Hintze . . . . .	27.4.52					1.5.72		
— Tom Edvard Rose Andersen . . . . .	16.8.49					1.7.72		
— Hans Jørgen Jørgensen . . . . .	27.10.45					1.7.72		
— Hans Jørgen Jensen . . . . .	19.12.48					1.8.72		
— Hardy Bjørge Pedersen . . . . .	5.8.51					1.9.72		
— Jørgen Gamborg Jensen . . . . .	21.1.47					1.9.72		
— Finn Kurt Laursen . . . . .	15.4.50					1.10.72		
— Kurt Jensen . . . . .	14.1.44					1.10.72		

50/71

Kontor og personale	Født	I nu-værende stilling	Overpakmester	Overpostbud		Postbud	Landpostbud	Fagprøve
				I	II (postpakmester)			
<i>(Rauders)</i>								
overchauffør Carlo Houberg Schnejder . . . . .	22.3.24	.....		1.10.62 <sup>1</sup>		1.10.49		
— Knud Egon Møller . . . . .	15.7.28	.....		1.12.63 <sup>2</sup>		1.12.50		
— Egon Jensen . . . . .	7.3.30	.....		1.4.64 <sup>3</sup>		1.4.51		
— Jens Christian Hansen . . . . .	21.10.26	.....		1.4.64 <sup>4</sup>		1.1.52		
chauffør Max Flemming Elgaard Rasmussen . . . . .	6.4.46	1.6.72				1.6.68		
— Per Damborg Rasmussen . . . . .	2.12.43	1.6.72				1.1.69		
— Jens Peter Aaquist Dalsgaard . . . . .	18.11.43	1.6.72				1.1.69		
landpostbud Niels Poulsen (lr. 5) . . . . .	10.9.16	.....					1.10.40	
— Holger Gunner Mygind Laursen (lr. 5) . . . . .	20.3.16	.....					1.9.41	
— Jørgen Christian Christensen (lr. 5) . . . . .	19.3.14	.....				1.6.38	1.7.42	
— Johannes Therkildsen (lr. 5) . . . . .	2.4.18	.....					1.11.43	
— Svend Aage Skipper (lr. 5) . . . . .	18.10.18	.....					1.11.43	
— Aage Rudolf Hansen (lr. 5) . . . . .	29.8.18	.....					1.3.44	
— Peter Husum (lr. 6) . . . . .	14.4.20	.....					1.11.45	
— Hans Villads Larsen (lr. 5) . . . . .	15.6.25	.....					1.1.47	
— Jens Lindby Poulsen (lr. 5) . . . . .	27.12.18	.....					1.5.48	
— Svend Helge Sørensen (lr. 5) . . . . .	26.10.24	.....					1.12.48	
— Hans Holmberg Sørensen (lr. 6) . . . . .	18.1.23	.....					1.1.49	
— Svend Aage Brixen (lr. 6) . . . . .	28.4.24	.....					1.3.49	
— Alfred Martin Sams Nielsen (lr. 6) . . . . .	4.9.24	.....					1.5.49	
— Ove Bach Jacobsen (lr. 6) . . . . .	2.5.22	.....					1.6.49	
— Oskar Rold Thorsen . . . . .	28.3.20	.....					1.9.49	
— Elvin Jensen (lr. 5) . . . . .	14.12.26	.....					1.9.49	
— Anders Kristian Nyvang (lr. 5) . . . . .	25.9.24	.....					1.10.49	
— Preben Johannes Andersen (lr. 6) . . . . .	3.11.24	.....					1.10.49	
— Eigil Marius Sørensen (lr. 5) . . . . .	10.4.25	.....					1.12.49	
— Carlo Jensen (lr. 6) . . . . .	17.4.27	.....					1.6.50	
— Ejnar Mandrup (lr. 5) . . . . .	18.12.26	.....					1.1.51	
— Kristen Lauritz Sørensen (lr. 5) . . . . .	13.2.26	.....					1.1.51	
— Peder Kristian Rasmussen Stegger (lr. 5) . . . . .	21.12.27	.....					1.1.53	
— Kristian Rasmussen (lr. 5) . . . . .	3.8.28	.....				1.12.60	1.8.53 <sup>5</sup>	
— Niels Holger Kjær Laursen (lr. 5) . . . . .	31.1.28	.....					1.9.53	
— Ejner Kondrup Jensen (lr. 5) . . . . .	23.8.28	.....					1.11.53	
— Tage Søndergaard Jensen (lr. 5) . . . . .	22.8.26	.....					1.2.54	
— Henning Gunnar Andersen (lr. 5) . . . . .	27.6.29	.....					1.2.54	
— Børge Vinther Hansen (lr. 6) . . . . .	31.12.28	.....					1.2.54	
— Anker Østergaard Madsen (lr. 5) . . . . .	17.11.31	.....					1.2.55	
— Erik Mikael Jensen (lr. 5) . . . . .	31.12.28	.....					1.1.55	
— Verner Laursen (lr. 5) . . . . .	31.3.31	.....					1.5.56	
— Jens Aage Møller (lr. 5) . . . . .	1.8.32	.....					1.7.56	
— Ivan Peder Bak (lr. 5) . . . . .	19.6.31	.....					1.7.56	
— Niels Christian Storgaard Nielsen (lr. 5) . . . . .	21.10.31	.....					1.8.56	
— Niels Vandborg Nielsen . . . . .	25.1.32	.....					18.56	
— Børge Jakobsen . . . . .	1.3.33	.....					1.2.57	
— Jørgen Christensen . . . . .	13.8.32	.....					1.4.58	
— Jens Kvist Simonsen . . . . .	28.12.32	.....					1.9.58	
— Erik Nielsen (lr. 6) . . . . .	4.2.34	.....					1.9.58	
— Hugo Gunnar Johansen . . . . .	8.5.33	.....					1.9.59	
— Johannes Gjanderup (lr. 6) . . . . .	24.8.37	.....					1.8.62	

<sup>1)</sup> overchauffør, overpostbud II 1.9.53, chauffør 1.4.56. <sup>2)</sup> overchauffør, chauffør 1.2.58. <sup>3)</sup> overchauffør, overpostbud II 1.5.58, chauffør 1.7.61. <sup>4)</sup> overchauffør, chauffør 1.3.63. <sup>5)</sup> landpostbud 1.5.61.

Kontor og personale	Født	I nu-værende stilling	Overpakmester	Overpostbud		Postbud	Landpostbud	Fagprøve
				I	II (postpakmester)			
<i>(Randers)</i>								
landpostbud Karl Algot Johansen.....	5.1.38						1.10.62	
— Peter Pedersen Hovesen.....	7.2.36						1.7.63	
— Arne Munk Pedersen (lr. 5).....	25.7.22			1.6.55		1.12.47	1.9.47 <sup>1</sup>	
— Hans Egon Boje (lr. 6).....	25.2.32					1.7.56	1.4.67	
— Leo Alex Nielsen.....	28.10.38					1.2.61	1.1.69	
— Sigurd Asger Pedersen (lr. 5).....	14.4.31			1.5.66		1.5.52	1.11.69	
— Erik Lundø Nielsen.....	24.2.41					1.9.63	1.5.72	
— Peder Søgaard Nielsen (lr. 6).....	6.3.46						1.9.70	
2 ledige postbudpladser.....								
<b>Ringkøbing:</b>								
kontorpakmester Valdemar Bjerregaard								
Lauritsen.....	1.10.06	1.4.62		1.4.51	1.4.46	1.3.40	1.4.38	
— Kristen Hansen.....	21.1.29	1.9.68			1.8.67	1.4.65	1.8.53	
overpostbud Helge Møller.....	17.8.17				1.5.51	1.9.45	1.10.41	
— Jens Peder Hagde.....	4.6.17				1.5.51	1.10.49	1.10.42	
— Harry Flytkjær.....	1.2.27				1.4.64	1.10.49	1.2.49	
— Frederik Elias Nielsen.....	12.8.26				1.4.64	1.6.51	1.11.48	
— Gunnar Nielsen.....	23.4.22				1.11.68		1.7.48	
— Jens Aage Dahl.....	11.4.31				1.11.67	1.1.62	1.11.53	
postbud Egon Husted.....	8.5.41					1.5.64		
overpostbud <sup>2</sup> Hardy Christensen.....	10.9.42				1.9.71	1.4.69		
— <sup>2</sup> Verner Nyhus Laursen.....	5.2.43				1.9.71	1.4.70		
postbud Niels Peder Jensen.....	15.6.45					1.5.70		
—* Anker Husted Lauridsen.....	4.10.45					1.4.72		
landpostbud Niels Erik Kjær (lr. 5).....	25.8.05						1.12.34	
— Peder Christian Høegsbjerg (lr. 5).....	21.2.13						1.12.38	
— Kristian Augustinussen (lr. 5).....	11.8.17						1.9.41	
— Hans Jensen (lr. 6).....	28.12.18						1.1.43	
— Andreas Brogaard Lauridsen (lr. 5).....	11.11.21						1.1.46	
— Hans Schmidt Svendsen (lr. 5).....	18.12.22						1.12.46	
— Laurids Erik Lauridsen (lr. 6).....	25.11.25						1.9.50	
— Ove Kjær (lr. 5).....	3.2.26						1.10.50	
— Olav Ejnar Jensen (lr. 5).....	10.2.26						1.12.50	
— Villy Enevoldsen (lr. 5).....	25.11.25						1.3.51	
— Niels Erik Kristensen (lr. 5).....	14.2.28						1.8.51	
— Henry Gunnar Grønberg (lr. 5).....	10.1.28						1.9.52 <sup>3</sup>	
— Aage Enevoldsen (lr. 5).....	20.3.31						1.9.53	
— Ove Engelbrecht Rohde (lr. 5).....	18.11.29						1.4.54	
— Poul Henry Mortensen (lr. 5).....	13.2.32						1.5.56	
— Niels Bak Nielsen.....	11.2.43						1.7.57	
— Kristen Iversen.....	15.11.34						1.6.59	
— Aksel Stensig Nielsen.....	28.11.35						1.9.60	
— Frede Kristensen.....	23.4.37						1.6.61	
— Karl Sinkjær.....	16.7.38						1.10.61	
— Hans Aage Hansen.....	27.2.38						1.3.62	
— Børge Kristensen.....	26.9.38						1.10.62	
— Vesly Rikard Nielsen.....	14.1.33					1.11.56	1.9.63 <sup>4</sup>	
— Otto Christian Ottosen.....	8.7.36						1.12.64 <sup>5</sup>	
— Knud Westergaard.....	1.3.40					1.8.63	1.9.69	
— Erik Knudsen.....	25.6.42					1.11.64	1.4.70	
— Henning Andreassen.....	2.6.45						1.3.67	

1) landpostbud 1.11.66. 2) kontortj. 3) u.f.nr. 1.11.60–31.1.61. 4) ude af post- og telegrafv. 1.1.–30.9.61. 5) tjf.u.l. 1.12.69–30.11.70.



Kontor og personale	Født	I nuværende stilling	Overpakmester	Overpostbud		Postbud	Landpostbud	Fagprøve
				I	II (postpakmester)			
<b>Ry:</b>								
overpostbud Henning Jensen .....	15.10.21			.....	1.4.54	1.9.48	1.1.46	
— Svend Aage Johansen .....	4.4.26				1.7.66	1.7.52		
postbud Ove Bødstrup Rasmussen .....	1.6.34				.....	1.3.59		
— Niels Henning Andersen .....	6.8.42				.....	1.9.67		
—* Jens Peder Kristiansen .....	19.5.46				.....	1.12.71		
landpostbud Jens Jørgen Sølvsten (lr. 5) ....	31.8.23				.....		1.1.47	
— Kurt Jespersen .....	8.9.30				.....		1.3.57	
— Egon Steen Olesen .....	22.2.35				.....		1.11.59	
— Ove Thomassen .....	24.4.36				.....		1.5.61	
— Bent Leo Rasmussen .....	3.9.38				.....	1.10.63	1.11.69	
<b>Ryomgård:</b>								
overpostbud Søren Peter Helboe Sejersens ...	18.1.25				1.4.64	1.11.56	1.3.48	
landpostbud Helge Dam Klezner Sørensen (lr. 6) .....	21.4.12						1.2.39	
— Hans Christian Johannes Thomassen (lr. 5)	10.6.10						1.6.40	
— Jens Anker Dolm (lr. 5) .....	29.12.16						1.1.41	
— Anker Asbjørn Klessner Sørensen (lr. 5)	22.10.18						1.1.43	
— Peter Groes Møller (lr. 6) .....	1.11.19						1.8.45	
— Svend Laurits Holm Andersen (lr. 5) ....	1.10.20						1.3.46	
— Vagn Leif Kempel (lr. 5) .....	13.5.27						1.1.55	
— Vagn Meyer Jensen .....	8.1.30						1.10.56	
— Knud Johnsen .....	16.6.32						1.6.57	
— Hans Jacob Lerke .....	22.6.35						1.9.58	
— Ole Vinther .....	15.6.33						1.9.59	
— Jakob Gerhard Olesen .....	13.5.36						1.9.61	
— Hugo Kajser Svendsen .....	6.10.38						1.12.63	
<b>Rønde:</b>								
postbud Carsten Bentsen .....	10.2.35					1.10.67	1.6.59	
landpostbud Arne Lykke Nielsen (lr. 6) ....	10.10.26						1.6.48 <sup>1</sup>	
— Tage Sigvald Petersen (lr. 5) .....	4.8.26						1.11.52	
— Knud Erik Kristoffersen (lr. 5) .....	29.6.30						1.11.55	
— Arne Mørk Andersen .....	1.7.30						1.7.56	
— Arne Elgaard Jørgensen (lr. 6) .....	18.9.32						1.1.57	
— Aksel Damgaard Jensen .....	24.10.32						1.4.59	
— Ove Svendsen .....	26.1.36						1.6.60	
<b>Silkeborg:</b>								
postvagtmester Villy Maach Kreiling (lr. 14)	19.3.21	1.4.63 <sup>2</sup>	1.9.47	.....		1.4.45	.....	53/46
postbudformand Aksel Wulff Jensen (lr. 10)	20.5.13	1.4.61	1.1.44	.....		1.4.42	1.5.38	52/41
— Frederik Johan Mikkelsen (lr. 10) .....	20.9.13	1.4.64	1.7.46	.....		1.5.43	1.10.37	43/42
overpakmester Frits Iversen (lr. 8) .....	5.12.19	.....	1.9.47	.....		1.9.46	1.3.44	49/47
— Ove Søren Peter Kristiansen (lr. 8) .....	3.3.20	.....	1.2.48	.....		1.4.44	.....	42/47
— Helge Falk Primdahl (lr. 8) .....	8.12.29	.....	1.4.57	.....		1.4.53	.....	44/55
— Niels Friis Jacobsen (lr. 8) .....	3.9.26	.....	1.9.58	.....		1.11.50	1.9.48	41/53
— Erik Andersen (lr. 8) .....	8.9.34	.....	1.9.64	.....		1.6.59	.....	47/64
— Preben Aage Jensen (lr. 8) .....	18.11.40	.....	1.11.66	.....		1.5.63	.....	46/65
kontorpakmester Martin Ankersen .....	25.2.16	1.4.62	.....	.....	1.10.50	1.6.44	1.3.40	
— Alfred Fruerlund .....	9.9.14	1.4.63	.....	.....	1.4.52	1.9.46	1.10.38	
— Herluf Broberg Hejlesen .....	25.9.21	1.4.65	.....	.....	1.4.64	1.4.49	1.1.47	

<sup>1)</sup> tj.f.u.l. 1.11.49–31.3.50. <sup>2)</sup> postbudformand 1.4.60.

Kontor og personale	Født	I nu-værende stilling	Overpakmester	Overpostbud		Postbud	Landpostbud	Fagprøve
				I	II (postpakmester)			
<i>(Silkeborg)</i>								
kontorpakmester Aage Nielsen.....	8.8.23	1.4.66		1.4.64		1.4.49		1.5.47
— Egon Berval Pedersen.....	6.2.27	1.2.67		1.8.66		1.7.58		1.8.52
— Leif Erik Nielsen.....	28.9.34	1.4.68		.....		1.8.56		
— Kaj Lykke Pedersen.....	22.7.27	1.9.68		1.4.64		1.5.60		1.2.52
— Henning Olesen.....	13.4.34	1.4.69		.....		1.9.58		
overpostbud Svend Jørgen Petersen.....	16.4.12	.....		.....	1.7.49	1.12.38		1.6.36
— Svend Aage Olesen.....	15.1.17	.....		.....	1.5.53	1.7.44		1.7.42
— Kaj Henning Jensen.....	13.12.18	.....		.....	1.5.53	1.11.44		1.1.43
— Aage Møller.....	8.12.16	.....		.....	1.4.57	1.3.46		1.3.43
— Knud Erik Hansen.....	1.7.24	.....		1.4.64		1.4.46		
— Ejner Enevoldsen.....	3.11.15	.....		1.4.64		1.9.46		1.6.40
— Henry Valentin Nielsen.....	28.9.23	.....		1.4.64		1.12.47		1.10.47
— Magnus Natanael Frederik Møller.....	15.11.14	.....		1.4.64		1.4.49		1.12.38
— Herman Bernhard Christensen.....	29.10.14	.....		1.4.64		1.4.49		1.4.39
— Fredo Frank Greve.....	21.11.22	.....		1.4.64		1.9.49		1.4.48
— Tage Aagaard.....	19.11.23	.....		1.4.64		1.8.51		
— Jens Egon Holmgaard.....	11.11.25	.....		1.4.64		1.5.54		1.11.50
— Arne Andersen.....	19.7.30	.....		1.1.67		1.1.53		
— Axel Rolle.....	24.5.26	.....		1.8.70		.....		1.5.50
— Elith Erhard Kramer Johansen.....	17.4.28	.....		1.5.64		1.7.58		1.5.49
— Knud Bødskov Andersen.....	22.10.26	.....		1.4.64		1.7.58		1.5.51
— Svend Erik Sørensen.....	4.1.30	.....		1.4.64		1.10.58		1.10.51
postbud Jørgen Ludvig Laursen.....	4.3.34	.....		.....		1.8.56		
— Jens Christian Jensen.....	5.5.37	.....		.....		1.3.62 <sup>1)</sup>		
— Ivan Lundkvist Espersen.....	9.2.38	.....		.....		1.3.62		
overpostbud <sup>2)</sup> Henning Leisgaard.....	17.8.39	.....		1.7.69		1.3.63		1.4.62 42/64
postbud Villy Mikkelsen.....	25.9.41	.....		.....		1.8.64		
overpostbud Kaj Larsen.....	14.5.39	.....		1.7.69		1.6.63		
postbud Frank Højer Kristensen.....	21.5.40	.....		.....		1.6.63		
overpostbud Leif Pedersen.....	8.6.37	.....		1.7.69		1.6.63		
postbud Vagn Lemminger Overgaard.....	9.4.40	.....		.....		1.7.63		
— Christian Schrøder.....	23.7.39	.....		.....		1.7.63		
— Søren Overgaard Haarup.....	31.1.41	.....		.....		1.12.64		
— Knud Lykke Kjeldgaard.....	16.1.44	.....		.....		1.11.65		
— Knud Overgaard Nielsen.....	14.11.40	.....		.....		1.3.65		
— Frits Kaalund.....	3.2.40	.....		.....		1.8.65		
— Verner Sørensen Elkjær.....	4.3.42	.....		.....		1.12.66		
— Paul Erik Holmgaard.....	19.2.46	.....		.....		1.4.68		
overpostbud <sup>2)</sup> Ole Froberg.....	15.8.46	.....		1.4.71		1.10.68 <sup>3)</sup>		
postbud Verner Nielsen.....	8.9.42	.....		.....		1.4.68		
— Niels Peder Andersen.....	31.5.44	.....		.....		1.5.68		
— Flemming Christoffersen.....	2.5.47	.....		.....		1.7.69		
— Flemming Brink Gert.....	17.6.47	.....		.....		1.7.68		
— Kaj Ove Henriksen.....	19.11.42	.....		.....		1.8.68		
— Børge Næss-Schmidt.....	14.5.42	.....		.....		1.3.69		
— Bendix Østergaard.....	9.10.49	.....		.....		1.10.71		
— Arne Benny Lund.....	1.12.49	.....		.....		1.9.71		
— Søren Overgaard Nielsen.....	10.5.45	.....		.....		1.4.72		
— Henning Soelberg.....	25.5.48	.....		.....		1.4.72		
— Kristian Brækner.....	20.12.51	.....		.....		1.4.72		

<sup>1)</sup> overpostbud 1.7.69–31.10.70. <sup>2)</sup> kontortj. <sup>3)</sup> tjf.u.l. 1.10.–31.12.70.

Kontor og personale	Født	I nu-værende stilling	Overpakmester	Overpostbud		Postbud	Landpostbud	Fagprøve
				I	II (postpakmester)			
<i>(Silkeborg)</i>								
landpostbud Otto Sigurd Langkjær (lr. 5) ..	24.3.10						1.8.37	
— Aage Lindhardt Andersen (lr. 5) .....	23.4.13						1.5.38	41/41
— Aage Fruerlund (lr. 6) .....	4.4.13						1.9.38	
— Henry Kristian Nielsen (lr. 5) .....	27.10.21						1.6.46	
— Marius Sigfred Vad Eriksen (lr. 5) .....	22.2.18						1.12.46	
— Anders Dyhr Kristensen (lr. 5) .....	27.5.26						1.6.47	
— Carl Gunnerius Møller Olesen (lr. 5) .....	22.7.22						1.6.47	
— Hugo Børge Hedelund Kramer (lr. 5) ..	26.9.26						1.11.47	
— Kristian Rasmussen (lr. 5) .....	8.10.23						1.12.47	
— Harry Jensen (lr. 5) .....	9.6.27						1.4.51	
— Jens Peter Jensen Skou (lr. 5) .....	29.10.26						1.6.51	
— Gudmund Juul Pedersen (lr. 5) .....	18.11.26						1.6.51	
— Svend Aage Jensen (lr. 5) .....	23.11.26						1.2.52	
— Marius Anton Tysk Sørensen (lr. 5) .....	19.12.28						1.5.52	
— Knud Birch Simonsen (lr. 5) .....	18.5.26						1.10.53	
— Holger Bach (lr. 5) .....	14.5.30						1.3.54	
— Povl Grand Damgaard (lr. 5) .....	8.7.30						1.6.54	
— Verner Bach-Jensen (lr. 5) .....	27.5.30						1.4.55	
— Bent Jørgen Schrøder (lr. 5) .....	21.10.31						1.2.56	
— Svend Peter Svendsen (lr. 5) .....	12.9.31						1.8.56	
— Hans Peter Hansen .....	10.11.32						1.11.56	
— Svend Aage Jespersen (lr. 5) .....	23.4.33						1.9.57	
— Erik Strandby Madsen .....	4.1.35						1.5.59	
— Bent Nielsen .....	17.9.34						1.6.59	
— Svend Poulsen Birk .....	17.9.35						1.6.59	
— Knud Nielsen .....	25.7.35						1.5.60	
— Poul Raunholdt Christensen .....	1.6.35						1.6.60	
— Søren Nielsen .....	22.5.38						1.7.60	
— Dan Zepernick (lr. 6) .....	25.11.35						1.12.60	
— Henning Olesen .....	17.2.36						1.3.61	
— Jørgen Sørensen .....	4.11.36						1.3.61	
— Alfred Bundgaard .....	16.3.38						1.10.62	
— Jørgen Danielsen .....	22.1.40						1.4.63	
— Preben Lysdal Danielsen .....	7.9.40						1.10.64	
— Alfred Vilholm Jensen .....	17.7.40						1.3.65	
— Villy Peter Mikkelsen (lr. 5) .....	27.2.32					1.12.55	1.2.65 <sup>1</sup>	
— Knud Pedersen .....	10.10.42						1.12.66	
— Bent Willemann .....	27.8.41						1.6.67	
— Werner Bent Schytt Hausen .....	14.7.42						1.12.67	
— Knud Klode Larsen .....	6.3.47					1.5.69	1.1.72	
— Anker Johannes Nielsen .....	10.12.43					1.9.69	1.4.70	
2 ledige postbudpladser .....								
<b>Skanderborg:</b>								
postbudformand Svend Aage								
Jakobsen (lr. 11) .....	5.12.13	1.4.63	1.10.43			1.11.41	1.1.38	40/41
kontorpakmester Holger Rødlev Nielsen ..	3.8.14	1.4.62		1.12.54	1.4.46	1.8.41	1.6.40	
— Thomas Christian Thomsen .....	27.4.24	1.6.65			1.12.54	1.11.48		
— Carlo Christensen .....	29.10.32	1.9.71			1.6.71	1.2.61	1.5.57	
— Hilmar Thorvaldsen .....	12.7.37	1.9.72				1.8.61	1.1.61	
overpostbud Viggo Børge Pedersen .....	13.9.21				1.8.54	1.5.47	1.10.45	
— Villum Secher Rasmussen .....	27.4.23			1.4.64		1.4.49	1.1.48	

<sup>1)</sup> chauffør 1.6.60–31.8.64, postbud 1.9.64–31.1.65.

Kontor og personale	Født	I nu- værende stilling	Over- pak- mester	Overpostbud		Postbud	Land- postbud	Fag- prøve
				I	II (postpak- mester)			
<i>(Skanderborg)</i>								
overpostbud Alfred Sørensen	12.6.22			1.4.64		1.8.49	1.8.48	
— Henning Andreas Andersen	25.7.27			1.4.64		1.12.50	1.10.48	
— Erik Verner Overgaard	8.6.15			1.10.70		.....	1.6.49	
postbud <sup>1</sup> Aage Møller Pedersen	4.9.28			.....		1.12.53 <sup>2</sup>	1.1.50	
overpostbud Per Laurits Pedersen	14.5.30			1.4.67		1.12.54	1.4.53	
— Geert Bøgehaug Eriksen	17.12.29			1.4.68		1.9.60	1.4.55	
postbud Ove Poulsen	18.10.41			.....		1.8.65		
— Eyvind Richard Sørensen	3.4.19			.....		1.4.72		
— Børge Skytte Mikkelsen	29.8.45			.....		1.11.68		
— Palle Hesselbjerg Jensen	23.6.44			.....		1.5.69		
— Villy Frølund	18.9.45			.....		1.2.70		
— Verner Bruno Larsen	14.12.43			.....		1.6.70		
landpostbud Henry Emil Sørensen (lr. 5)	31.3.13			.....			1.12.38	
— Jens Axel Sander Nielsen (lr. 5)	15.4.15			.....			1.10.41	
— Ejner Nielsen (lr. 5)	21.4.24			.....			1.7.48	
— Johannes Nielsen (lr. 5)	21.7.23			.....			1.9.48	
— Peder Rindom Madsen (lr. 5)	11.10.24			.....			1.2.49	
— Svend Grøn Lyngby (lr. 5)	18.1.27			.....			1.6.50	
— Kristian Fisker Jensen	5.2.25			.....			1.5.50 <sup>3</sup>	
— Poul Anton Christensen (lr. 6)	29.4.25			.....			1.2.51	
— Leo Sørensen (lr. 5)	12.1.32			.....			1.12.54	
— Govert Johannes Michael Viborg (lr. 5)	25.6.32			.....			1.7.56	
— Gunner Peter Christensen	13.8.31			.....			1.1.57	
— Poul Erik Pedersen	6.11.32			.....			1.2.58	
— Ivan Skovgaard Nielsen (lr. 6)	9.6.34			.....			1.6.58	
— Preben Herman Nielsen Thykjær (lr. 6)	8.6.33			.....			1.10.58	
— Arne Larsen	24.11.34			.....			1.11.59	
— Svend Erik Mogensen (lr. 6)	30.11.35			.....			1.1.60	
— Aage Ravn Mikkelsen (lr. 6)	11.4.35			.....			1.4.60	
— Per Ringtved Nielsen	2.11.35			.....			1.11.60	
— Kaj Sørensen	11.5.40			.....			1.11.62	
— Knud Berval Pedersen	30.7.39			.....			1.4.63	
— Vagner Kjeldsen	8.3.31			1.7.69		1.12.55	1.10.70	
— Niels Thomas Jensen	19.7.43			.....		1.6.68	1.1.71	
2 ledige postbudpladser								
<b>Skjern:</b>								
overpostbud Niels Børge Moelsby	8.5.15			1.2.55 <sup>4</sup>	1.4.46	1.6.39 <sup>5</sup>		
— Jens Arnholdt Laursen	1.6.18			.....	1.4.55	1.11.47	1.6.42	
— Peter Laursen	24.3.22			1.4.64		1.9.50	1.11.46	
— Kristen Nørmark	9.5.26			1.4.64		1.8.58	1.6.51	
postbud Henning Bæk Vestergaard	11.9.33			.....		1.5.63	1.6.58	
overpostbud <sup>1</sup> Børge William Jensen	2.2.39			1.7.69		1.11.63		
postbud Karl Erik Iversen	7.2.41			.....		1.1.65		
— <sup>1</sup> Børge Thulstrup	17.12.39			.....		1.10.67 <sup>6</sup>		
overpostbud <sup>1</sup> Anker Pedersen	1.10.44			1.1.71		1.4.68		
— <sup>1</sup> Peter Mouritz Steffen Andersen	3.2.44			1.2.71		1.5.68		
landpostbud Aksel Marius Johnsen (lr. 6)	26.6.11			.....			1.11.40	
— Kristian Johnsen Skovgaard								
Lauritsen (lr. 5)	14.8.22	.....					1.10.46	
— Villy Moesgaard Jensen (lr. 5)	5.6.24	.....					1.5.49	
— Børge Risvig (lr. 5)	8.8.24	.....					1.7.49	

<sup>1</sup>) kontortj. <sup>2</sup>) overpostbud 1.4.64–31.5.71. <sup>3</sup>) u.f.nr. 1.5.53–31.10.53. <sup>4</sup>) u.f.nr. 1.2.63–31.1.65. <sup>5</sup>) u.f.nr. 1.3.–31.10.45. <sup>6</sup>) overpostbud 1.1.71–30.4.72.

Kontor og personale	Født	I nu-værende stilling	Overpakmester	Overpostbud		Postbud	Landpostbud	Fagprøve
				I	II (postpakmester)			
<i>(Skjern)</i>								
— Jens Andreas Eistrup (lr. 5).....	31.5.13							1.11.49
— Peder Kristian Krogsgaard (lr. 5).....	3.7.31							1.10.52
— Peder Tang Sørensen (lr. 5).....	7.12.27							1.12.52
— Henning Lodal Jakobsen (lr. 5).....	29.7.32							1.8.53
— Niels Pedersen (lr. 5).....	5.6.29							1.8.53
— Søren Christian Astrup Pedersen (lr. 5) ..	12.12.30							1.5.55
— Viggo Nørmark (lr. 5).....	28.2.32							1.10.55
— Søren Erik Nørmark.....	5.5.32							1.8.56
— Svend Aage Clemmensen.....	8.3.37							1.5.60
— Henning Juel Vang Lauridsen.....	29.6.36							1.9.60
— Peter Andreas Underbjerg (lr. 5).....	4.3.27			1.4.64		1.10.52		1.6.50 <sup>1</sup>
— Bcnt Nørreemark.....	13.9.41							1.8.65
— Svend Aage Hansen.....	2.6.41							1.2.67
— Jens Sørensen.....	31.1.44							1.8.67
— Kaj Michael Kristensen.....	1.3.41			1.7.69		1.2.67		1.2.71
1 ledig postbudplads.....								
<b>Tarm:</b>								
overpostbud Jens Emil Jensen.....	13.1.14			1.4.64		1.10.49		1.1.42
— Hans Christian Jepsen.....	5.9.30			1.7.69		1.11.55		
— <sup>2</sup> Willy Torben Johansen.....	15.4.45			1.1.71		1.8.67		
postbud* Axel Nørnum.....	20.7.45					1.8.71		
overpostbud Svend Erik Hansen.....	6.11.45			1.10.72		1.8.71		
— Niels Christian Pilgaard Holm.....	29.11.45			1.10.72		1.11.71		
postbud* Kristian Pindstoft Holm.....	22.1.45					1.6.72		
landpostbud Christen Arne Christensen (lr. 5)	10.2.12			1.2.50		1.11.48		1.9.37
— Knud Erik Davidsen (lr. 5).....	15.2.22							1.4.48
— Frode Jensen (lr. 5).....	10.5.25							1.6.50
— Niels Kristian Pedersen (lr. 5).....	20.3.27							1.9.51
— Bernhard Elvin Pedersen (lr. 5).....	20.8.26					1.6.51		1.7.54
— Knud Egon Jensen (lr. 5).....	4.9.33							1.2.56
— Henry Sørensen.....	10.10.35							1.1.58
— Kristian Urup Madsen.....	7.7.35							1.3.58
— Oskar Christiansen.....	23.6.33							1.4.59
— Christian Aagaard Hansen.....	17.10.37					1.6.68		1.5.69
<b>Tranebjerg Samsø:</b>								
landpostbud Arild Johannes Grønfeldt Sørensen.....	5.2.20							1.4.72
<b>Ulfborg:</b>								
overpostbud Henning Hansen.....	1.8.23			1.4.64		1.10.57		1.3.49
— Andreas Christensen.....	30.4.25			1.4.68		1.5.61		1.5.54
landpostbud Jens Lunde Boutrup (lr. 5)....	24.12.12							1.4.38
— Ejnar Johnsen (lr. 5).....	12.5.14							1.6.38
— Villiam Nielsen (lr. 5).....	29.1.18							1.8.44
— Magnus Damgaard Johnsen (lr. 5).....	18.7.20							1.12.47
— Anders Nordestgaard Nielsen (lr. 5)....	27.12.23							1.4.51
— Anders Orla Pedersen.....	15.10.32							1.3.58
— Jørgen Lunde Boutrup.....	26.8.38							1.11.69
— Kristian Halvor Kristensen.....	11.10.26							1.4.72
— Kaj Andersen.....	10.11.40							1.10.72
<b>Varde:</b>								
postbudformand Ove Pedersen (lr. 11).....	27.2.16	1.4.65	1.12.49			1.5.48	1.3.40	39/48
overpakmester Svend Henry Rotbøl (lr. 8) ..	21.7.23	.....	1.10.56			1.9.48	.....	41/54

<sup>1</sup>) landpostbud 1.11.64. <sup>2</sup>) kontortj.



Kontor og personale	Født	I nu-værende stilling	Overpakmester	Overpostbud		Postbud	Landpostbud	Fagprøve
				I	II (postpakmester)			
<i>(Varde)</i>								
kontorpakmester Arne Thorsen Hansen	25.11.24	1.4.63		.....	1.6.55	1.11.49		
— Anders Noc	22.4.28	1.4.64		.....	1.3.58	1.12.53	1.4.53	
— Georg Leonhard Kragelund Olesen	6.9.24	1.4.66			1.4.64	1.12.56	1.12.49	
— Flemming Nielsen	22.5.33	1.9.68			.....	1.5.58		
overpostbud Aksel Frederiksen	20.12.20	.....		.....	1.5.56	1.1.45		
— Egon Deleuran Hansen	3.3.25	.....			1.4.64	1.1.55	1.6.50	
— Bent Lyhne	26.1.32	.....			1.6.68	1.7.55	1.6.55	
— Carl Jørgen Lyhne	26.1.36	.....			1.7.69	1.8.60		
— Gert Leth Kristensen	23.6.37	.....			1.10.72	1.3.61		
postbud Erik Hansen	26.5.40	.....			.....	1.3.63		
— Gunnar Leth Hansen	20.2.38	.....			.....	1.9.63		
— Marius Viktor Pedersen	29.9.40	.....			.....	1.9.63		
— <sup>1</sup> Jørgen Nielsen	15.5.41	.....			.....	1.3.64		
— <sup>1</sup> Frede Horsbøl	23.2.40	.....			.....	1.7.64		
— <sup>1</sup> Egon Kristensen	30.1.43	.....			.....	1.1.67		
— <sup>1</sup> Peder Thelmark Nielsen	7.12.44	.....			.....	1.12.68		
—* Kurt Vig Nielsen	19.6.47	.....			.....	1.5.71		
—* Kurt Flemming Hansen	17.4.47	.....			.....	1.6.71		
—* Jan Albert Hansen	31.7.49	.....			.....	1.10.72		
landpostbud Ernst Bæk Nielsen (lr. 5)	19.11.15	.....			.....		1.12.39	
— Kristian Karle Nielsen (lr. 5)	19.1.15	.....			.....		1.12.39	
— Ernst Hakon Schmidt Christensen (lr. 5)	8.5.17	.....			.....		1.3.42	
— Ove Hansen Jessen (lr. 5)	16.11.20	.....			.....		1.1.45	
— Peder Vind Pedersen (lr. 5)	28.8.22	.....			.....		1.4.46	
— Børge Hansen (lr. 5)	29.5.21	.....			.....		1.7.47	
— Vagn Edmund Hansen (lr. 5)	28.1.22	.....			.....		1.1.48	
— Ernest Kristensen Urup (lr. 5)	31.7.23	.....			.....		1.7.48	
— Verner Amorsen Hansen (lr. 5)	6.10.20	.....			.....		1.10.48	
— Ejner Marinus Therkelsen (lr. 5)	28.11.24	.....			.....		1.1.50	
— Martin Nielsen (lr. 5)	10.12.24	.....			.....		1.7.50	
— Regner Emil Jørgensen (lr. 6)	29.6.30	.....			.....		1.3.52	
— Arne Eskildsen Brink (lr. 5)	19.4.28	.....			.....		1.10.52	
— Henry Kristian Møller Kristensen (lr. 5)	27.6.27	.....			.....		1.11.52	
— Niels Tonnesen (lr. 5)	9.1.28	.....			.....		1.2.53	
— Svend Aage Schou Nielsen	23.1.30	.....			.....		1.1.54	
— Rud Børge Sørensen (lr. 5)	17.10.27	.....			.....		1.5.54	
— Aksel Larsen (lr. 5)	7.12.33	.....			.....		1.4.56	
— Hans Jacob Olsen (lr. 5)	28.4.28	.....			.....		1.12.55	
— Aage Pallesen (lr. 5)	17.5.31	.....			.....		1.2.56	
— Karlo Emil Larsen (lr. 5)	18.5.31	.....			.....		1.7.56	
— Aage Hermansen	30.9.31	.....			.....	1.12.56	1.3.67	
— Jens Christian Harborg Jensen (lr. 5)	2.5.26	.....			.....		1.3.57	
— Kaj Rasmussen	29.12.32	.....			.....		1.3.57	
— Emil Johannes Jessen	18.11.32	.....			.....		1.12.57	
— Hans Marinus Madsen	31.3.35	.....			.....		1.11.58	
— Frands Henning Kjeldsen	8.1.35	.....			.....		1.6.59	
— Harry Kristoffersen	4.4.35	.....			.....		1.8.59	
— Nis Christian Madsen	14.5.38	.....			.....		1.12.62	
— Jens Peter Pedersen	15.4.39	.....			.....		1.2.63	
— Peder Kristensen	14.11.39	.....			.....		1.5.63	
— Henry Vejlgård Nielsen	5.10.40	.....			.....		1.6.63	
— Villy Børge Madsen Bergstedt	28.10.38	.....			.....		1.2.64	
— Kristian Sofus Schou	29.8.43	.....			.....		1.6.66	

1) kontortj.

Kontor og personale	Født	I nu-værende stilling	Overpakmester	Overpostbud		Postbud	Landpostbud	Fagprøve
				I	II (postpakmester)			
<b>Vejle:</b>								
postvagtmester Alfred Emil Damgaard								
Hansen (lr. 17) .....	7.8.14	1.4.67 <sup>1</sup>	1.7.44			1.3.40		43/42
— Aage Ejnar Frydensberg Seidelin (lr. 14) ..	10.3.18	1.12.68 <sup>2</sup>	1.2.49			1.4.42		45/47
postbudformand Otto Larsen (lr. 11) .....	22.8.14	1.4.66	1.4.47			1.9.38		37/41
— Bent Christensen (lr. 11) .....	19.9.26	1.2.69	1.9.53			1.10.47		45/51
— Jørgen Christian Held Hansen (lr. 11) ...	11.2.31	1.4.69	1.2.58			1.3.52		42/55
overpakmester Gustav Frederik William								
Hansen (lr. 8) .....	6.3.16	.....	1.7.46	.....		1.4.40		47/43
— Niels Erling Pedersen (lr. 8) .....	11.12.33	.....	1.1.60	.....		1.4.56		45/59
— Torben Kiilerich (lr. 8) .....	3.1.36	.....	1.12.62	.....		1.9.60		47/62
— Ove Richard Jønsson (lr. 8) .....	25.8.35	.....	1.4.64	.....		1.7.58		44/62
— Bent Heine Johansen (lr. 8) .....	28.9.39	.....	1.9.64	.....		1.9.62		55/64
— Kaj Erik Andersen (lr. 8) .....	20.12.41	.....	1.9.65	.....		1.8.64		40/65
— Knud Bjarne Toft (lr. 8) .....	18.6.40	.....	1.5.68	.....		1.2.66		46/67
kontorpakmester Holger Vilhelm Svensson ..	24.3.16	1.4.61	.....	1.2.53	1.4.45	1.4.40		
— Aksel Harry Nielsen .....	27.3.14	1.4.62	.....	1.4.56	1.3.47	1.3.46	1.7.39	
— Ole Henrik Nielsen .....	25.3.22	1.4.63	.....	1.10.57	1.6.48	1.4.46		
— Erik Nielsen .....	15.12.23	1.4.63	.....	.....	1.4.56	1.6.49		
— Gunnar Hansen .....	21.6.29	1.4.64	.....	.....	.....	1.7.50		
— Børge Thorkild Hansen .....	18.12.24	1.4.65	.....	.....	1.10.57	1.12.48 <sup>3</sup>		
— Aksel Valdemar Jensen .....	18.1.33	1.4.65	.....	.....	.....	1.12.54		
— Leif Panduro Nielsen .....	29.9.35	1.4.65	.....	.....	.....	1.3.58		
— Svend Erik Dupont .....	25.8.37	1.9.68	.....	.....	.....	1.2.60		
— Jens Vigant Ryborg .....	30.9.37	1.9.68	.....	.....	.....	1.1.60		
— Jørgen Drachmann .....	18.1.38	1.9.68	.....	.....	.....	1.7.60		
overmontør Ole Christoffersen (lr. 7) .....	8.1.40	1.5.71	.....	1.3.70	.....	1.8.62		
overpostbud Kaj Oluf Madsen .....	25.12.05	.....	.....	1.6.51	1.4.46	1.4.34		
— Fridtjof Evin Nielsen .....	8.1.16	.....	.....	1.2.53	1.4.46	1.3.40		
— Carlo Vestergaard Jensen .....	5.4.21	.....	.....	.....	1.6.48	1.5.45		
— Helge Jensen .....	18.5.21	.....	.....	.....	1.6.48	1.6.45		
— Kurt Petersen .....	27.2.23	.....	.....	.....	1.4.51	1.4.46		
— Egon Hansen .....	2.6.22	.....	.....	.....	1.6.51	1.4.46		
— Erik Thorup Pedersen .....	11.11.26	.....	.....	.....	1.3.53	1.12.47		
— Jens Herluf Peder Jensen .....	20.9.14	.....	.....	1.4.64	.....	1.6.62	1.6.39	
— Karl Anker Eskildsen .....	1.4.20	.....	.....	.....	1.8.57	1.11.49		
— Gunnar Theodor Munk .....	15.7.27	.....	.....	.....	1.3.58 <sup>4</sup>	1.11.49		
— <sup>5</sup> Otto Oluf Olsen .....	11.1.30	.....	.....	1.4.64	.....	1.2.51		
— Kurt Dahse Glentbæk .....	27.1.30	.....	.....	1.4.64	.....	1.2.51		
— Svend Freddy Gillstedt .....	26.7.22	.....	.....	1.4.64	.....	1.8.57	1.12.46	
— Svend Børge Laursen .....	15.5.31	.....	.....	1.6.66	.....	1.6.52		
— Robert Aage Nielsen .....	14.1.29	.....	.....	1.8.67	.....	1.8.53		
— Jørgen Jensen .....	12.3.33	.....	.....	1.7.69	.....	1.8.55		
— Henning Kammersgaard .....	6.5.33	.....	.....	1.12.68	.....	1.12.55		
— Gunnar Schmidt .....	24.12.26	.....	.....	1.4.68	.....	1.6.54		
— Hans Kristian Pedersen Nørbo .....	25.4.24	.....	.....	1.6.70	.....	.....	1.4.50	
— Erling Sørensen .....	26.3.35	.....	.....	1.6.71	.....	1.7.57		
— Bent Kristensen Fousing .....	18.1.35	.....	.....	1.6.69	.....	1.6.56		
— Gunnar Dam Jensen .....	15.9.35	.....	.....	1.7.69	.....	1.1.58		
postbud Kristian Møbjerg Kristensen .....	28.11.37	.....	.....	.....	.....	1.12.61		
overpostbud <sup>6</sup> John Munkholm Bertelsen ...	13.4.41	.....	.....	1.7.69 <sup>6</sup>	.....	1.9.63		
— <sup>5</sup> Jem Vedsted .....	4.4.42	.....	.....	1.1.71	.....	1.9.64		

<sup>1</sup>) postbudformand 1.6.57. <sup>2</sup>) postbudformand 1.4.66. <sup>3</sup>) u.f.nr. 1.12.50–30.11.51. <sup>4</sup>) u.f.nr. 1.7.–31.10.58. <sup>5</sup>) kontortj. <sup>6</sup>) tjf.u.l. 1.7.–31.12.71.

Kontor og personale	Født	I nu-værende stilling	Overpakmester	Overpostbud		Postbud	Landpostbud	Fagprøve
				I	II (postpakmester)			
<i>(Vejle)</i>								
overpostbud <sup>1</sup> Henri Hjulmand Jensen	22.9.41			1.6.71		1.12.64		52/72
postbud Uffe Nielsen	8.9.42					1.1.65		
overpostbud Bent Meldgaard Christensen	14.1.39			1.3.72		1.11.63		
postbud Klaus Kristian Christensen	15.4.33					1.3.57 <sup>2</sup>		
— Erik Hougaard	30.7.43					1.11.65		
— Poul Vallentin Pedersen	27.1.44					1.5.66		
— Poul Petersen	7.5.44					1.7.65		
— Bent Steffen Damgaard Hansen	15.11.44					1.3.67		
— Kurt Sørensen	3.7.45					1.5.67		
— Erik Dalgas Knudsen	9.2.46					1.5.68		
— Ole Nielsen	11.8.42					1.7.67		
— Jørn Thomsen	31.8.42					1.7.67		
— Olaf Ravn Dvinge	16.5.43					1.7.67		
— Erik Ravn Nielsen	28.9.46					1.12.68		
— Preben Lund	3.5.44					1.1.68		
— Ejgil Georg Malling Jensen	28.1.47					1.3.69		46/71
— Ove Henriksen	17.10.43					1.4.68		
— Joran Hansen Kjær	12.4.47					1.2.69		
— Niels Fogh Jensen	21.8.44					1.5.68		
— Peter Quist Jensen	25.1.45					1.5.68		
— Poul Erik Bak	4.5.47					1.7.69		
— Ole Hardy Sangill Haugaard Olesen	16.8.47					1.7.69		50/72
— Svend Harry Jensen	12.9.42					1.11.68		
— Erling Rahbek	16.12.44					1.2.69		
— Gunnar Holst	4.5.32					1.4.72		
— Helmuth Erik Nyborg Pedersen	6.2.24					1.4.72		
— Henrik Andersen	3.10.46					1.9.69		
— Hans Christian Hermannsen	20.2.49					1.3.71		
— Flemming Bo Pedersen	14.2.49					1.4.71		
— Erik Gad Rasmussen	18.2.49					1.3.70		
—* Carl Aage Sørensen	9.12.42					1.9.71		
—* Allan Petersen	13.12.49					1.12.71		
—* Carsten Falk	23.6.50					1.6.72		
—* Preben Gøta Jensen	22.3.45					1.1.72		
—* Laurits Kringelum	5.1.51					1.4.72		
—* Flemming Egon Madsen	27.4.46					1.6.72		
landpostbud Albert Emil Kyed (lr. 5)	20.11.12						1.11.37	
— Peter Nielsen Sørensen (lr. 5)	24.7.14						1.10.38	
— Hans Frederik Therkelsen (lr. 5)	27.4.13						1.11.38 <sup>3</sup>	
— Gunner Aage Hansen (lr. 5)	11.12.11						1.6.39	
— Peter Nielsen (lr. 6)	1.9.16						1.1.41	
— Leonhard Egsgaard Mortensen (lr. 5)	21.8.17						1.9.41	
— Harald Vagn Thomsen (lr. 5)	27.7.15						1.11.43	
— Knud Peder Andreasen (lr. 5)	2.6.17						1.11.43	
— Villy Paarsgaard Kristiansen (lr. 5)	4.9.21						1.10.45	
— Aksel Koch (lr. 5)	21.9.21						1.10.45	
— Ernst Aksel Nordbek (lr. 5)	2.8.20						1.10.45	
— Jørgen Vinther Paaskc	6.12.21						1.1.46	
— Thøger Rode (lr. 5)	10.5.21						1.11.46	
— Børge Hansen (lr. 5)	26.9.23						1.1.48	
— Gunnar Hansen (lr. 5)	23.4.25						1.11.48	

<sup>1</sup>) kontortj. <sup>2</sup>) u.f.nr. 1.4.–31.12.64, ude af post- og telegrafv. 1.1.65–31.4.71. <sup>3</sup>) tjf.u.l. 1.1.70–30.6.70.

Kontor og personale	Født	I nuværende stilling	Overpakmester	Overpostbud		Postbud	Landpostbud	Fagprøve
				I	II (postpakmester)			
<i>(Vejle)</i>								
landpostbud Erik Reinholdt Laursen . . . . .	26.11.24						1.11.48	
— Erik Rode (lr. 5) . . . . .	6.1.23						1.2.49	
— Anton Martin Nielsen (lr. 5) . . . . .	20.8.24						1.3.49	
— Poul Anker Madsen (lr. 5) . . . . .	24.10.24						1.5.49	
— Henry Larsen (lr. 5) . . . . .	29.5.26						1.2.50	
— Ejnar Nutzhorn Jensen (lr. 5) . . . . .	28.2.25						1.7.51	
— Peder Andreassen (lr. 5) . . . . .	17.4.26						1.9.51	
— Peter Frederiksen (lr. 5) . . . . .	2.1.29						1.12.52	
— Børge Larsen . . . . .	31.3.30						1.12.54	
— Viggo Vandal Laursen (lr. 5) . . . . .	7.2.30					1.7.61	1.1.55 <sup>1</sup>	
— Erik Jensen (lr. 5) . . . . .	25.6.30						1.9.55	
— Egon Pedersen (lr. 5) . . . . .	30.3.31						1.1.56	
— Gert Aagaard Jensen . . . . .	21.9.34						1.8.58	
— Knud Erik Lund Olesen . . . . .	26.4.36						1.9.59	
— Ove Elkjær Petersen . . . . .	16.1.37						1.6.60	
— Knud Jørgensen . . . . .	16.5.37						1.4.61	
— Viggo Pedersen . . . . .	24.7.38						1.4.62	
— Kristian Arendt Pedersen . . . . .	15.4.40						1.4.63	
— Leo Ohlenschläger Jørgensen . . . . .	11.9.39						1.9.63	
— Eigil Nielsen . . . . .	25.1.40						1.12.63	
— Knud Hansen . . . . .	2.3.39						1.1.64	
— Vagn Aage Bjerring . . . . .	21.6.40						1.3.65	
— Gert Rud Lyngø Jørgensen . . . . .	14.9.41						1.4.66	
— Anders Hundsdahl . . . . .	24.11.39					1.3.63	1.12.67	
— Leo Bøjlesen . . . . .	16.7.46						1.9.68	
— Ole Jagd Johansen . . . . .	19.10.44						1.4.68	
— Søren Peter Nim . . . . .	30.12.26						1.4.72	
— Ole Redsted Andreasen . . . . .	9.3.50						1.4.71	
— Arvid Laurids Pedersen . . . . .	17.2.17						1.4.72	
— Svend Kristensen . . . . .	6.4.20						1.4.72	
<b>Ølgod:</b>								
overpostbud Harry Grummesgaard . . . . .	25.11.15			1.4.64			1.1.40 <sup>2</sup>	
postbud Ivar Herluf Haahr Mortensen . . . . .	11.1.38						1.7.64	
landpostbud Aage Damsgaard Axelsen (lr. 5) . . . . .	10.6.11							1.4.38
— Karl Kristian Nielsen (lr. 5) . . . . .	19.4.12							1.6.38
— Hans Bjerge (lr. 5) . . . . .	20.8.16							1.8.43
— Villy Hedevang Andersen (lr. 5) . . . . .	22.8.26							1.1.49
— Viggo Pallesen (lr. 5) . . . . .	28.11.26							1.11.51
— Ejner Plauborg Jakobsen (lr. 5) . . . . .	3.2.30							1.11.54
1 ledig postbudplads . . . . .								
<b>Ørsted:</b>								
overpostbud Ole Pedersen . . . . .	8.3.44			1.11.71		1.3.67		
landpostbud Asger Kristian Eriksen (lr. 6) . . . . .	22.1.22							1.5.50
— Erik Bøss Barrett (lr. 5) . . . . .	5.6.27							1.7.52
— Verner Sørensen (lr. 6) . . . . .	19.12.28							1.3.56
— Ernst Henriksen . . . . .	12.6.33							1.7.57
— Henry Christensen . . . . .	8.6.23			1.4.64		1.2.56		1.5.48 <sup>3</sup>

<sup>1</sup>) kontorpakmester 1.1.66–30.5.68, landpostbud 1.6.68. <sup>2</sup>) u.f.nr. 1.10.45–31.1.46, overpostbud II 1.4.46, overpostbud I 1.4.54–31.5.55. <sup>3</sup>) Landpostbud 1.4.71.

Kontor og personale	Født	I nu-værende stilling	Overpakmester	Overpostbud		Postbud	Landpostbud	Fagprøve
				I	II (postpakmester)			
<b>Århus:</b>								
postvagtmaster Erhardt Christian								
Holger Lassen (lr. 17), R.....	6.10.06	1.4.69 <sup>1</sup>	1.5.37	.....		1.6.31	.....	43/34
— Ivert Christian Tage Kalby (lr. 17) .....	26.9.13	1.4.62 <sup>2</sup>	1.5.44	.....		1.9.38	1.10.37	50/42
— Holger Fischer Nielsen (lr. 14) .....	3.2.14	1.4.62 <sup>3</sup>	1.10.45	.....		1.3.38	.....	37/43
— Jens Kai Gaardbo (lr. 14) .....	8.6.20	1.10.62 <sup>4</sup>	1.2.47	.....		1.7.44	.....	54/46
— Hartvig Hovgaard Christiansen (lr. 14) ..	30.8.14	1.4.63 <sup>5</sup>	1.9.45	.....		1.9.38	.....	43/44
— Walther Leo Byriel (lr. 14) .....	1.8.13	1.4.65 <sup>6</sup>	1.11.42	.....		1.9.37	.....	38/40
— Hans Christian Jensen (lr. 14) .....	30.9.14	1.4.65 <sup>7</sup>	1.11.45	.....		1.10.38	.....	38/44
— Poul Verner Rasmussen (lr. 14) .....	15.3.20	1.4.66 <sup>8</sup>	1.2.48	.....		1.5.44	1.4.44	41/47
— Hans Christian Elmstrøm Larsen (lr. 14) ..	6.10.17	1.7.68 <sup>9</sup>	1.7.46	.....		1.11.41	.....	47/45
— Pauli Andreasen (lr. 14) .....	20.7.18	1.9.68 <sup>10</sup>	1.9.47	.....		1.8.42	.....	36/46
— Harald Meldgaard Mikkelsen (lr. 14) ...	28.3.20	1.2.69 <sup>11</sup>	1.9.47	.....		1.3.45	.....	45/46
— Carl Henry Fogt Jensen (lr. 14) .....	19.10.21	1.7.69 <sup>12</sup>	1.2.51	.....		1.11.45	.....	49/49
— Ove Jensen (lr. 14) .....	8.8.25	1.9.71 <sup>13</sup>	1.4.51	.....		1.9.46	.....	51/50
mekaniker Villy Nielsen (lr. 13) .....	24.4.22	1.9.68 <sup>14</sup>	1.4.61 <sup>14</sup>	.....	1.11.57 <sup>15</sup>	1.4.46	.....	
postbudformand Harald Madsen (lr. 10) ...	28.8.13	1.4.62 <sup>16</sup>	1.3.43	.....		1.6.39	1.9.37	39/41
— Niels Holm Olesen (lr. 10) .....	8.11.24	1.4.66	1.4.51	.....		1.4.46	.....	53/50
— Leo Georg Hansen (lr. 11) .....	15.4.26	1.7.66	1.1.52	.....		1.5.47	.....	40/50
— Svend Aage Eriksen (lr. 11) .....	17.6.23	1.9.68	1.12.54	.....		1.7.48	.....	39/49
— Eigil Ranegaard (lr. 11) .....	9.6.23	1.9.68	1.5.55	.....		1.11.48	.....	39/50
— Alex Poul Erik Jensen (lr. 11) .....	16.6.28	1.9.68	1.4.57	.....		1.7.49	.....	48/52
— Erling Holm (lr. 10) .....	23.5.29	1.9.68	1.4.57	.....		1.6.50	.....	53/56
— Svend Aage Holme-Pedersen (lr. 10) ....	4.8.30	1.9.68	1.9.58	.....		1.9.51 <sup>17</sup>	.....	51/57
— Børge Sørensen (lr. 10) .....	8.10.32	1.4.69	1.12.58	.....		1.5.56	.....	39/58
— Jens Fisker (lr. 10) .....	8.11.28	1.4.69	1.2.59	.....		1.5.54	1.12.49	39/53
— Ole Geert Krogsbæk Mathiasen (lr. 10) ..	19.8.32	1.4.69	1.2.59	.....		1.9.53	.....	46/56
— Henning Iisager Sørensen (lr. 10) .....	8.3.29	1.9.69	1.6.59 <sup>18</sup>	.....		1.4.50	.....	37/56
— Preben Riisberg (lr. 10) .....	28.3.35	1.3.71	1.7.60	.....		1.5.59	.....	43/60
— Viggo Jensen Krog (lr. 10) .....	3.3.34	1.9.71	1.12.60	.....		1.5.58	.....	49/60
— Bent Nielsen (lr. 10) .....	6.9.33	1.9.71	1.12.61	.....		1.10.54	.....	36/58
overpakmester Jeppe Ebbesen Tanggaard								
(lr. 8) .....	15.11.13		1.4.44	.....		1.12.37	.....	47/39
— Viktor Johannes Sørensen (lr. 8) .....	19.10.22		1.4.53	.....		1.3.50	1.10.46	36/49
— Poul Henning Ostenfeldt Petersen (lr. 8) ..	1.3.28		1.9.55	.....		1.3.49	.....	45/53
— Svend Erik Laursen (lr. 8) .....	25.2.32		1.9.60	.....		1.3.53	.....	37/59
— Knud Aage Hansen (lr. 8) .....	29.5.30		1.12.61	.....		1.5.55	.....	47/57
— Jens Bækgaard (lr. 8) .....	11.11.34		1.12.61	.....		1.3.57	.....	49/60
— Mogens Vestergaard (lr. 8) .....	3.12.35		1.12.61	.....		1.11.58	.....	50/61
— Robert Teglggaard Eriksen (lr. 8) .....	30.7.36		1.12.61	.....		1.10.59	.....	39/61
— Ivan Horn Timmermann (lr. 8) .....	20.8.35		1.8.62	.....		1.2.58	.....	49/60
— Finn Teinborg (lr. 8) .....	8.2.34		1.9.62	.....		1.4.58	.....	43/62
— Finn Dalsgaard Laursen (lr. 8) .....	24.4.36		1.12.62	.....		1.4.61	.....	51/62
— Freddy Larsen (lr. 8) .....	18.2.38		1.9.63	.....		1.6.60	.....	38/63
— Karsten Wendelboe Asmussen (lr. 8) ....	4.3.40		1.6.64	.....		1.7.62	.....	46/63
— Jens Anker Petersen (lr. 8) .....	13.4.40		1.6.64	.....		1.8.62	.....	43/63
— John Ib Laursen (lr. 8) .....	4.12.36		1.10.64	.....		1.4.59	.....	43/64

<sup>1)</sup> pakmesterformand 1.11.50, postbudformand 1.5.53, postvagtmaster 1.9.61. <sup>2)</sup> pakmesterformand 1.1.52, postbudformand 1.4.54. <sup>3)</sup> pakmesterformand 1.4.53, postbudformand 1.10.56. <sup>4)</sup> pakmesterformand 1.7.56, postbudformand 1.4.58. <sup>5)</sup> pakmesterformand 1.7.53, postbudformand 1.11.56. <sup>6)</sup> pakmesterformand 1.11.50, postbudformand 1.7.58. <sup>7)</sup> pakmesterformand 1.4.54, postbudformand 1.10.61. <sup>8)</sup> postbudformand 1.4.62. <sup>9)</sup> pakmesterformand 1.11.56, postbudformand 1.11.62. <sup>10)</sup> postbudformand 1.4.65. <sup>11)</sup> postbudformand 1.5.65. <sup>12)</sup> postbudformand 1.4.66. <sup>13)</sup> mekaniker i 10. kl. 1.6.64. <sup>14)</sup> mekaniker i 7 kl. <sup>15)</sup> monter II, overpostbud II 1.7.50. <sup>16)</sup> pakmesterformand 1.10.56. <sup>17)</sup> u.f.nr. 1.5.-30.9.55. <sup>18)</sup> u.f.nr. 1.4.64-28.2.65.



Kontor og personale	Født	I nu-værende stilling	Overpakmester	Overpostbud		Postbud	Landpostbud	Fagprøve
				I	II (postpakmester)			
<i>(Århus)</i>								
overpakmester Karl Erik Pedersen (lr. 8) . . .	2.11.38		1.1.65			1.4.62	.....	46/63
— John Erling Munck Nielsen (lr. 8) . . . . .	14.7.37		1.4.65			1.4.62	.....	51/62
— Anders Karl Andersen (lr. 8) . . . . .	3.4.37		1.4.65			1.2.63	.....	47/64
— Karlo Viggo Jensen Bak (lr. 8) . . . . .	23.12.37		1.5.65			1.12.61	.....	42/64
— Knud-Erik Andersen (lr. 8) . . . . .	3.9.40		1.5.65			1.8.64	.....	47/64
— Karl Aage Ramsdahl (lr. 8) . . . . .	11.7.37		1.10.65			1.12.61	1.2.61	44/65
— Ib Simonsen (lr. 8) . . . . .	10.9.40		1.5.65 <sup>1)</sup>			1.5.63	.....	47/65
— Henning Madsen (lr. 8) . . . . .	5.4.41		1.6.66			1.8.63	.....	51/65
— Niels Peter Bak (lr. 8) . . . . .	2.8.39		1.5.68			1.12.66	.....	45/67
— Jørn Kralund (lr. 8) . . . . .	16.2.40		1.6.69			1.11.63	.....	42/67
— Jørgen Møller Bitsch (lr. 8) . . . . .	13.8.37		1.7.69			1.5.64	.....	41/68
— Per Nielsen (lr. 8) . . . . .	4.6.41		1.10.69			1.9.64	.....	40/65
— Søren Kirkegaard Knudsen (lr.8) . . . . .	2.3.39		1.12.69			1.10.65	.....	41/66
— Paul Erik Hitz (lr. 8) . . . . .	25.2.40		1.9.70			1.12.65	.....	50/66
— Aage Landkilde Sørensen (lr. 8) . . . . .	23.7.40		1.9.70			1.4.66	.....	47/66
— Ib Folmer Flensborg Nicolajsen (lr. 8) . .	2.8.44		1.10.70			1.8.67	.....	44/70
— Jens Morten Laursen Kjøge (lr. 8) . . . . .	1.10.41		1.2.71			1.7.66	.....	41/67
— Karl Ove Askjær (lr. 8) . . . . .	26.6.40		1.4.71			1.7.64 <sup>2)</sup>	.....	48/65
— Mogens Holst Poulsen (lr. 8) . . . . .	18.4.43		1.1.72			1.5.68	.....	45/69
kontorpakmester Valdemar Sigfred								
Timmermann . . . . .	29.1.07	1.4.53		1.4.48	1.3.41	.....	1.5.32	
— Hans Peder Gurholdt . . . . .	14.9.05	1.4.58		1.4.49	1.7.42	1.1.33		
— Carl Lundsteen . . . . .	23.8.12	1.4.59		1.5.50	.....	.....	1.10.36 <sup>3)</sup>	
— Hans Ove Nielsen . . . . .	4.11.08	1.4.60		1.4.51	1.10.44	1.9.38	1.3.36	
— Kai Henry Sørensen . . . . .	20.1.14	1.4.61		1.11.51	1.4.44	1.2.38		
— Kaj Stein Schmidt . . . . .	25.8.15	1.4.61		1.4.52	1.12.45	1.9.39		
— Vagn Aage Kjær . . . . .	30.4.18	1.5.61		1.5.55	1.7.48	1.5.42		
— Ernst Laustsen . . . . .	14.12.17	1.4.62		1.4.55	1.11.46	1.1.42		
— Johannes Petersen Baskjær . . . . .	31.12.18	1.4.62		1.4.56	1.12.48	1.1.43		
— Louis Henry Goos Bahnson . . . . .	10.10.12	1.4.62		1.5.56	1.11.49	1.9.46	1.11.36	
— Ernst Gudmund Rasmussen . . . . .	28.8.22	1.4.62		1.2.57	1.5.50	1.4.46		
— Harald Kristian Danielsen . . . . .	11.2.12	1.4.62		.....	1.7.54	1.10.48		
— Poul Erik Knudsen . . . . .	18.1.23	1.5.62		.....	1.5.55	1.4.46 <sup>4)</sup>		
— Lindhard Ryom . . . . .	4.12.22	1.4.63		.....	1.5.56	1.10.48		
— Hans Jørgen Vorning Sørensen . . . . .	2.9.27	1.4.63		.....	1.3.57	1.8.49		
— Knud Vilhelm Gregersen . . . . .	7.3.24	1.4.63		.....	.....	1.5.51	1.11.48	
— Adolf Christiansen . . . . .	17.4.31	1.4.63		.....	.....	1.5.52		
— Anton Andersen . . . . .	8.9.31	1.4.64		.....	.....	1.5.56		
— Arne Kallehauge . . . . .	6.5.32	1.4.64		.....	.....	1.5.56		
— Jens Erik Jensen . . . . .	4.8.32	1.5.64		.....	.....	1.5.56		
— Willy Axel Ammitzbøl Sørensen . . . . .	25.7.19	1.7.64		.....	1.4.64	1.5.48 <sup>5)</sup>		
— Børge Sander Jensen . . . . .	7.6.34	1.7.64		.....	.....	1.6.56		
— John Hardy Hansen . . . . .	12.2.36	1.4.65		.....	.....	1.6.58		
— Erling Bakmann Jensen . . . . .	2.7.36	1.4.65		.....	.....	1.12.58		
— Willy Just Sørensen . . . . .	25.12.36	1.4.65		.....	.....	1.4.59		
— Jens Jakob Madsen . . . . .	15.6.19	1.4.63 <sup>6)</sup>		.....	1.9.57	1.11.48		
— Alfred Peter Pedersen . . . . .	8.1.11	1.4.66		.....	1.4.64	1.10.48		
— Jørn Theilgaard . . . . .	22.12.37	1.4.66		.....	.....	1.4.60		
— Bent Schmidt . . . . .	22.3.37	1.4.66		.....	.....	1.5.59		
— Poul Nielsen . . . . .	17.10.37	1.4.66		.....	.....	1.11.61		

<sup>1)</sup> assistent 1.4.69–31.8.70, fagpr. I 73/68. <sup>2)</sup> u.f.nr. 1.2.66–31.1.67, ude af post- og telegrafv. 1.2.67–31.7.70. <sup>3)</sup> postpakmester 1.1.43. <sup>4)</sup> overpostbud II 1.11.49–31.5.51. <sup>5)</sup> u.f.nr. 1.5.54–30.4.55. <sup>6)</sup> overpostbud 1.5.64–31.1.66.

Kontor og personale	Født	I nu- værende stilling	Over- pak- mester	Overpostbud		Postbud	Land- postbud	Fag- prøve
				I	II (postpak- mester)			
<i>(Århus)</i>								
kontorpakmester Jens Arne Husum . . . . .	24.39	1.12.66						
— John Basland . . . . .	24.4.41	1.1.69						
— Poul Bach Pedersen . . . . .	1.11.41	1.4.69						
— Leif Jagd Kristensen . . . . .	26.5.41	1.4.69						
— Tommy Axel Madsen . . . . .	20.4.38	1.4.69						
— Hans Peter Ole Thomsen . . . . .	27.8.40	1.4.69						
— Henning Larsen . . . . .	10.8.42	1.4.69						
— Jørgen Peder Jensen . . . . .	13.8.36	1.9.71						
— Svend Aage Jensen . . . . .	29.5.34	1.9.71						
— Frede Lassen . . . . .	1.10.38	1.9.71						
— Per Kondrup . . . . .	11.7.39	1.9.71						
— Svend Kaspersen . . . . .	2.1.39	1.9.71						
— Svend Aage Leis Mikkelsen . . . . .	13.6.41	1.9.71						
— Jens Jørn Jensen . . . . .	18.6.41	1.12.71						
— Orla Nyhus Christensen . . . . .	31.3.42	1.8.72						
mekaniker Flemming Holm (lr. 10) . . . . .	4.10.43	1.12.67						
overmontør Hans Peter Rasmus Jensen (lr. 10)	22.4.33	1.9.71 <sup>1</sup>						
overpostbud Herluf Biltzing Klausen . . . . .	7.8.07				1.12.46	1.4.46		1.5.32
— Kjeld Peter Jensen Hinge . . . . .	7.12.12				1.4.50	1.8.43		1.1.37
— Erik Haffner Laurits Pedersen . . . . .	2.10.11				1.4.50	1.4.46		1.11.35
— Robert Hannibal Carl Vilhelm Tandskov Nielsen . . . . .	10.3.07				1.12.55 <sup>2</sup>	1.6.41		1.7.31
— Knud Larsen . . . . .	3.7.14				1.1.51	1.4.44		1.8.38
— Carl Leo Stitz Nielsen . . . . .	5.6.14				1.12.52	1.4.44 <sup>3</sup>		1.10.38
— Carl Eigil Christensen . . . . .	20.6.16				1.4.53	1.2.52 <sup>4</sup>		1.3.40
— Harald Christian Jacobsen . . . . .	26.3.15				1.4.53	1.4.45		1.4.39
— Svend Olaf Rosenvinge Lundbye . . . . .	7.10.15				1.5.54	1.4.45		1.11.39
— Rudolf Jensen . . . . .	1.1.12				1.7.54	1.4.46		1.10.36
— Bjarnold Didrichs Baumann Hermansen .	11.10.15				1.4.55	1.4.46		1.11.39
— Laurids Sigfred Gammelgaard . . . . .	11.9.15				1.4.55	1.4.46		1.4.40
— Erik Valdemar Hansen . . . . .	6.8.16				1.4.55	1.4.46		1.9.40
— Tage Valdemar Pedersen . . . . .	21.10.14				1.8.55	1.4.44		1.6.39
— Harald Knudsen . . . . .	21.8.16				1.2.56	1.4.46		1.9.40
— Aage Peter Christiansen . . . . .	14.7.16				1.1.57	1.11.46		1.11.40
— Nikolai Jürgen Petersen . . . . .	12.12.16				1.4.57	1.11.46		1.2.41
— Georg Christensen . . . . .	16.3.18				1.4.57	1.11.46		1.4.42
— Poul Erik Tornberg . . . . .	31.1.17				1.4.57	1.4.47		1.4.42
— Kaj Fischer Nielsen . . . . .	29.12.16				1.4.57	1.5.47		1.1.42
— Kristen Andersen . . . . .	1.9.15				1.4.57	1.7.47		1.3.43
— Georg Willy Thyrgod Christiansen . . . . .	22.2.17				1.4.57	1.8.47 <sup>5</sup>		1.4.42
— Ove Niels Christian Sørensen . . . . .	27.12.23				1.4.57	1.4.52		1.4.46
— Vilhelm Larsen . . . . .	5.3.24				1.6.57	1.6.53		1.8.48
— Gunnar Aksel Clausen . . . . .	16.4.18				1.11.57	1.12.47		1.5.42
— Ejvind Mondrup Jensen . . . . .	21.4.16				1.5.58	1.4.48 <sup>6</sup>		1.5.43
— Niels Bøgh Carstensen . . . . .	8.3.16					1.3.49		1.8.42
— Knud Christian Hougaard Nielsen . . . . .	15.1.18					1.4.49		1.4.42
— Knud Christian Hougaard Nielsen . . . . .	15.1.18					1.4.49		1.4.42
— Arno Georg Adolf Møller . . . . .	25.12.18					1.4.49		1.1.43
— William Charley Morgan . . . . .	2.2.18				1.10.63 <sup>7</sup>			1.5.42
— Egon Bolhøj . . . . .	26.7.18					1.5.50		1.8.42

43/72

<sup>1)</sup> montør 1.4.65. <sup>2)</sup> chauffør 1.7.43, overchauffør 1.5.50. <sup>3)</sup> chauffør. <sup>4)</sup> chauffør 1.9.44. <sup>5)</sup> u.f.nr. 1.11.–30.11.51. <sup>6)</sup> chauffør 1.3.54–31.1.57. <sup>7)</sup> overpostbud 1.7.49, chauffør 1.2.57, overchauffør 1.4.62.

Kontor og personale	Født	I nu-værende stilling	Overpakmester	Overpostbud		Postbud	Landpostbud	Fagprøve
				I	II (postpakmester)			
<i>Århus)</i>								
overpostbud Børge Christensen I.....	7.4.14			.....	1.5.50	1.5.43 <sup>1</sup>	1.7.38	
— Peter Andersen.....	8.8.15			.....	1.9.50	1.10.43	1.8.40	
— Aage Harrits Knudsgaard .....	11.8.16			.....	1.6.51	1.5.41 <sup>2</sup>		
— Rudolph Stein Schmidt.....	1.3.20			.....	1.6.51	1.11.49	1.1.45	
— Harry Thomas Peder Pedersen.....	16.1.20			.....	1.3.52	1.2.44		
— Anders Frandsen.....	5.2.11			.....	1.5.53	1.12.43	1.10.36	
— Vilhelm Jensen.....	24.2.20			.....	1.5.53	1.3.44		
— Erik Gerner Magnus.....	2.1.21			.....	1.5.53	1.2.45		
— Villy Rasmussen.....	15.8.18			.....	1.8.65 <sup>3</sup>	1.1.48		
— Villy Christensen.....	24.8.21			.....	1.8.54	1.9.45		
— Knud Erik Pedersen.....	11.11.21			.....	1.4.55	1.12.45		
— Knud Sørensen.....	11.11.20			.....	1.4.55	1.12.45		
— Kaj Rasmussen.....	3.11.14			.....	1.4.55	1.3.46	1.2.39	
— Preben Donald Jensen.....	31.7.24			.....	1.3.56	1.4.46		
— Svend Erik Christensen.....	17.12.21			.....	1.4.56	1.5.46		
— Gunnar Laursen.....	30.1.24			.....	1.4.56	1.5.46		
— Knud Aage Jensen.....	19.1.22			.....	1.4.56	1.5.48	1.8.47	
— Kaj Christensen.....	30.6.24			.....	1.5.56	1.11.48		
— Henning Thyge Pommerencke Kunckel.....	30.3.23			.....	1.3.57	1.6.46		
— Gunnar Gregers Hansen.....	6.7.25			.....	1.4.57	1.8.46		
— Jørgen Vang.....	18.1.26			.....	1.4.57	1.2.47		
— Poul Henning Mogensen.....	1.4.26			.....	1.4.57	1.5.47		
— Poul Brøgger.....	19.10.20			.....	1.4.57	1.7.47	1.10.45	
— Asger Clausen.....	14.2.23			.....	1.4.57	1.8.47		
— Jens Nielsen.....	21.3.12			.....	1.4.57	1.1.48		
— Villy Johansen Michelsen.....	30.1.21			.....	1.4.57	1.1.48		
— Kristian Boe Christensen.....	28.6.23			.....	1.11.57	1.6.48		
— Peter Gunnar Jokumsen.....	19.8.26			.....	1.4.58	1.1.48		
— Erik Bøgh Nielsen.....	2.12.24			.....	1.5.58	1.11.48		
— Niels Emanuel Bak.....	9.3.20			.....	1.4.62	1.4.44 <sup>4</sup>		
— William Frandsen.....	7.5.25			.....	1.4.64	1.2.48 <sup>5</sup>		
— Carl Gustav Knudsen.....	16.1.16			.....	1.4.64	1.2.48		
— <sup>6</sup> Carl Ove Andersen.....	5.12.23			.....	1.4.64	1.3.48		
— Edvard Kristian Johannesen.....	17.6.27			.....	1.4.64	1.7.48		
— Svend Erik Notler.....	3.5.19			.....	1.4.64	1.8.48		
— <sup>6</sup> Ove Svenningsen.....	7.9.22			.....	1.4.64	1.9.48		
— Georg Carl Edvard Baumann Hermansen.....	23.3.10			.....	1.4.64	1.10.48		
— Mikkel Kruse.....	5.12.11			.....	1.4.64	1.10.48		
— Svend Aage Larsen.....	9.11.12			.....	1.4.64	1.10.48		
— Hans Christensen.....	25.10.13			.....	1.4.64	1.10.48		
— Erik Vilhelm Hamborg Johansen.....	11.8.14			.....	1.4.64	1.10.48		
— Verner Juhl Jørgensen.....	19.2.21			.....	1.4.64	1.10.48		
— Knud Birger Olesen.....	21.10.23			.....	1.4.64	1.11.48		
— Svend Aage Neergaard Jakobsen.....	4.5.24			.....	1.4.64	1.11.48		
— Arne Karl Christian Tillemann Rasmussen.....	27.8.26			.....	1.4.64	1.12.48		
— Holger Skaarup.....	31.10.26			.....	1.4.64	1.12.48		
— Poul Alfred Møller Mortensen.....	15.9.27			.....	1.4.64	1.12.48		
— Verner Carlo Gisselsson.....	29.5.24			.....	1.4.64	1.2.49		
— Niels Hovgaard Nielsen.....	26.3.17			.....	1.4.64	1.2.49		
— Thyge Poul Simonsen.....	10.9.12			.....	1.4.64	1.3.49		

<sup>1</sup>) overpostbud II 1.4.47–30.9.49. <sup>2</sup>) overpostbud II 1.12.46–31.10.47. <sup>3</sup>) overpostbud II 1.4.54, chauffør 1.4.57, overchauffør 1.4.62. <sup>4</sup>) u.f.nr. 1.1.–30.6.51, chauffør 1.3.52–28.2.59. <sup>5</sup>) chauffør 1.5.60–28.2.63. <sup>6</sup>) kontortj.

Kontor og personale	Født	I nu-værende stilling	Overpakmester	Overpostbud		Postbud	Landpostbud	Fagprøve
				I	II (postpakmester)			
(Århus)								
overpostbud Ib Flemming Jacobsen	2.11.23			1.4.64		1.11.49	1.9.48	
— Kaj Rugholm Henriksen	29.3.28			1.4.64		1.4.49		
— Hans Christian Poulsen	24.4.25			1.4.64		1.4.49		
— Loui Mølgaard Madsen	15.4.28			1.4.64		1.5.49		
— Thomas Laursen	2.11.20			1.4.64		1.5.53	1.10.45	
— Tage Møller	11.1.25			1.4.64		1.10.49		
— Jens Pedersen	14.11.17			1.4.64		1.10.49		
— Holger Erik Christensen Schmidt	14.5.27			1.4.64		1.12.49		
postbud Verner Vally Nielsen	17.2.25					1.3.50 <sup>1</sup>		
overpostbud Erik Nielsen	25.4.29			1.4.64		1.5.50		
— Børge Alfred Johannesen	28.4.29			1.4.64		1.5.50		
— Jens Frede Ankjær Andersen	13.1.28			1.4.64		1.6.51	1.5.49	
— Henning Pedersen	5.5.29			1.4.64		1.6.50		
— Jørgen Thomas Vendelbo	20.5.27			1.4.64 <sup>2</sup>		1.12.50	1.6.48	
— Gunnar Thillemann	29.7.25			1.4.64		1.2.51	1.8.50	
— <sup>3</sup> Leif Sørensen	8.2.30			1.4.64		1.3.51		
— Harold Christensen	22.3.26			1.4.64		1.3.51		
— Frede Therkelsen	26.6.30			1.4.64		1.7.51		
— Niels Peter Thuesen	5.9.30			1.4.64		1.10.51		
— Thorkil Blichfeldt Nielsen	16.9.30			1.4.64		1.10.51		
— Knud Mortensen	19.5.28			1.4.64		1.12.51		
— Valdemar Petersen	26.6.27			1.5.66		1.6.52	1.5.52	
— Ernst Laursen Damm	25.2.28			1.8.66		1.8.52		
— Poul Erik Petersen Bech	25.5.28			1.8.66		1.8.52		
— Svend Erik Larsen	17.8.28			1.8.66		1.8.52		
— Svend Aage Pedersen	23.9.31			1.8.67		1.8.53		
— Svend Erik Jalum	15.7.31			1.7.69		1.1.54		
— Bjerne Johansen	24.8.31			1.2.68		1.2.54		
— Knud Erik Kramer Christensen	20.9.28			1.11.66		1.11.52		
— Carl Ove Pedersen	25.3.28			1.12.66		1.4.53	1.12.52	
— Børge Christensen II	12.10.24			1.3.67		1.3.53		
— Ove Villy Nicolaisen	16.5.26			1.3.67		1.3.53		
— Anton Georg Asferg	8.4.27			1.3.67		1.3.53		
— Erik Henning Jensen	21.6.28			1.4.67		1.4.53		
— Willy Frode Goosvig Jensen	20.8.28			1.4.67		1.4.53		
— Gunnar Lars Peter Jensen	2.5.28			1.4.72		1.2.53 <sup>4</sup>		
— Verner Due Mikkelsen	2.4.32			1.7.69		1.11.53		
— Kurt Hansen	10.12.32			1.4.68		1.12.54		
— Svend Aage Rasmussen	8.1.33			1.7.69		1.4.54		
— Aage Møller Nielsen	26.9.26			1.6.66		1.3.56	1.4.52	
— Richard Christensen	23.11.28			1.2.67		1.5.55	1.2.53	
— Poul Erik Sørensen I	18.11.30			1.4.68		1.9.54		
— Jørgen Gunner Madsen	10.2.32			1.4.68		1.9.54		
— Rasmus Kristensen Post	26.4.30			1.4.68		1.12.54		
— Henning Egon Hansen	20.3.31			1.4.68		1.12.54		
— Niels Ove Elfrom Hansen	3.12.30			1.4.68		1.5.55	1.1.55	
— Otto Henning Kühl	1.3.30			1.4.68		1.9.55	1.12.54	
— Ib Leif Ganshorn Nielsen	21.5.30			1.5.68		1.5.55		
— Svend Egon Olsen	19.6.30			1.5.68		1.5.55		
— Villy Olesen	11.8.30			1.5.68		1.5.55		
— Egon Lauritz Christian Tandrup Møller	30.3.31			1.7.69		1.5.55		

<sup>1</sup>) chauffør, overchauffør 1.3.63–30.6.72. <sup>2</sup>) u.f.nr. 1.4.65–31.3.66. <sup>3</sup>) kontortj. <sup>4</sup>) overpostbud 1.2.67–30.4.71.

Kontor og personale	Født	I nu-værende stilling	Overpakmester	Overpostbud		Postbud	Landpostbud	Fagprøve
				I	II (postpakmester)			
(Arhus)								
overpostbud Anders Møller Laursen	19.6.31	.....	.....	1.5.68		1.5.55		
— Georg Erling Sørensen	22.5.30	.....	.....	1.5.68		1.5.55		
— Bent Hansen I	9.6.34	.....	.....	1.7.68		1.7.55		
— Orla Laustsen	4.1.34	.....	.....	1.7.69		1.11.56		
postbud Valter Pedersen	29.7.31	.....	.....	.....		1.11.55 <sup>1</sup>		
overpostbud Knud Erik Lundgreen	26.10.34	.....	.....	1.7.69		1.5.57		
postbud Ivar Steen Johansen	28.12.34	.....	.....	.....		1.3.57		
overpostbud Egon Simonsen	17.1.35	.....	.....	1.7.69		1.5.57		
— Jørgen Leif Sielemann	30.12.34	.....	.....	1.7.69		1.7.57		
— Arne Reinhardt Jørgensen	21.3.35	.....	.....	1.7.69		1.7.57		
— Ib Lindy Christiansen	5.4.35	.....	.....	1.7.69		1.5.56		
— Gunnar Vagn Jensen	29.6.31	.....	.....	1.7.69		1.5.56		
— Hans Jakobsen	23.7.32	.....	.....	1.5.69		1.5.56		
— Villy Jensen	7.12.32	.....	.....	1.5.69		1.5.56		
— Christian Bentzon Mogensen	28.5.33	.....	.....	1.5.69		1.5.56		
— Hans Leo Madsen	18.7.33	.....	.....	1.5.69		1.5.56		
— Axel Clausen	19.5.35	.....	.....	1.7.69		1.5.57		
— Leif Meto Christensen	28.7.35	.....	.....	1.7.69		1.11.57		
postbud Knud Børge Bertelsen	14.10.36	.....	.....	.....		1.2.59		
— Leif Richter	27.1.37	.....	.....	.....		1.7.59		
— Ove Jørgensen	27.3.37	.....	.....	.....		1.7.59		
overpostbud Carl Christian Larsen	12.4.34	.....	.....	1.10.72		1.4.58		
— Villy Kristian Nielsen	5.8.33	.....	.....	1.1.71		1.11.58	1.10.57	
postbud Carl-Johan Andersen	4.4.37	.....	.....	.....		1.9.59		
overpostbud Bent Viggo Sørensen	21.4.37	.....	.....	1.7.69		1.8.59		
postbud Johnny Morgan Nielsen	31.8.35	.....	.....	.....		1.6.58		
— Benny Ritto	6.12.33	.....	.....	.....		1.10.60	1.8.57	
— Orla Nielsen Skov	25.9.37	.....	.....	.....		1.12.59		
overpostbud Poul Erik Benjaminsen	14.9.37	.....	.....	1.7.69		1.1.60		
postbud Knud Gregersen	24.7.35	.....	.....	.....		1.11.58		
overpostbud Aage Gudmann Povlsen	6.3.38	.....	.....	1.7.69		1.4.59		
postbud Kurt Thorup Sørensen	1.11.38	.....	.....	.....		1.2.61		
— Carl Johan Christensen	3.3.39	.....	.....	.....		1.7.61		
overpostbud Knud Arne Lopdrup Pedersen	18.3.39	.....	.....	1.10.72		1.7.61		
— Paul Jensen Kaalby	31.7.39	.....	.....	1.7.69		1.12.61		
postbud Bent Lindhardt Simonsen	6.9.39	.....	.....	.....		1.1.62		
overpostbud Henning Carlsen	25.7.37	.....	.....	1.2.72		1.5.66	1.11.60	
postbud Leif Mejer	16.9.39	.....	.....	.....		1.4.62		
overpostbud Per Kjærsgaard Sørensen	29.4.40	.....	.....	1.10.72		1.8.62		
— Ib Andersen	7.5.40	.....	.....	1.10.72		1.9.62		
— Poul Jensen	4.6.40	.....	.....	1.7.69		1.8.62 <sup>2</sup>		
— Leif Kannegaard Olsen	6.7.40	.....	.....	1.10.72		1.11.62		
— Jørgen Ejvind Pedersen	19.2.40	.....	.....	1.7.69		1.8.62 <sup>2</sup>		
postbud Kurt Anius Nielsen	2.9.40	.....	.....	.....		1.2.63		
— Henning Poulsen	8.9.40	.....	.....	.....		1.4.62		
— Tommy Buchtrup Mikkelsen	5.11.37	.....	.....	.....		1.11.61		
— Kurt Brændstrup Rasmussen	3.8.40	.....	.....	.....		1.7.63		
overpostbud Viggo Simonsen	17.6.37	.....	.....	1.10.72		1.4.62		
— Svend Aage Sørensen	7.7.37	.....	.....	1.10.72		1.7.62		
postbud Kristen Fisker Jakobsen	24.5.38	.....	.....	.....		1.7.62		
— Knud Andersen	6.9.38	.....	.....	.....		1.7.62		

<sup>1</sup>) kontorpakmester 1.4.66–30.6.72. <sup>2</sup>) frivillig militærtjeneste 12.10.64–2.5.65.



Kontor og personale	Født	I nu- værende stilling	Over- pak- mester	Overpostbud		Postbud	Land- postbud	Fag- prøve
				I	II (postpak- mester)			
<i>(Århus)</i>								
postbud Egon Fogh Jensen .....	7.9.38	.....				1.7.62		
overpostbud Bent Jacobsen.....	28.4.39	.....		1.10.72		1.8.62		
— Henning Brungsgaard Clausen.....	16.10.39	.....		1.10.72		1.8.62		
postbud Erling Lundgaard Johansen .....	18.10.39	.....				1.8.62		
— Aage Kristian Andersen.....	20.12.39	.....				1.8.62		
— Olaf Olesen.....	25.8.35	.....				1.2.63		
— Erling Rask Rasmussen.....	12.5.39	.....				1.2.63		
— Hans Henrik Sørensen .....	16.10.39	.....				1.2.63		
— Niels Erik Pedersen.....	8.4.40	.....				1.4.63		
— Poul Buhl.....	21.3.42	.....				1.1.64		
— Jørgen Finn Frederiksen.....	11.5.37	.....				1.7.63		
— Erik Larsen I.....	24.6.38	.....				1.7.63		
— Poul Erik Sørensen II.....	14.9.38	.....				1.7.63		
— Holger Skov Andersen.....	30.1.38	.....				1.8.63		
— Hans Jørgen Skammelsen .....	4.9.38	.....				1.8.63		
overpostbud <sup>1)</sup> John Sønderkjær Kristensen ..	24.3.40	.....		1.7.69		1.8.63		
postbud Gunnar Erik Jensen .....	19.9.40	.....				1.8.63		
— Anders Henning Bent Sørensen .....	3.8.39	.....				1.9.63		
— Preben Guldbek Hvam.....	3.8.42	.....				1.12.64		
— Marius Jørgensen .....	11.5.40	.....				1.10.63		
— Heino Rasmussen .....	10.9.40	.....				1.10.63		
— Anker Vestergaard Christensen.....	10.1.20	.....				1.4.72		
— Niels Knud Nielsen.....	28.9.23	.....				1.4.72		
— Ole Holm Nielsen.....	23.10.42	.....				1.2.65		
— Elmer Aage Nielsen.....	15.10.42	.....				1.3.65		
— Erik Christian Gyldenløv.....	22.10.39	.....				1.4.68	1.12.63	
— Boris Monberg Rasmussen.....	21.8.38	.....				1.8.62 <sup>2)</sup>		
— Knud Kjær Madsen.....	11.2.43	.....				1.7.65		
— Alex Larsen.....	16.3.39	.....				1.3.64		
— Kurt Andersen.....	18.6.40	.....				1.3.64		
— Halfdan Bach Hansen.....	26.2.41	.....				1.3.64		
— Viggo Jakobsen.....	20.5.41	.....				1.3.64		
— Søren Overgaard Hovgesen.....	18.7.41	.....				1.3.64 <sup>3)</sup>		
— Jørgen Bent Jensen.....	6.4.37	.....				1.5.64		
— Peter Roesen .....	2.5.43	.....				1.9.65		
— Rasmus Henrik Pedersen .....	28.5.43	.....				1.9.65		
— Jens Aage Dahl .....	13.5.43	.....				1.10.64		
— Viggo Sørensen .....	17.1.39	.....				1.6.64		
— Christian Flemming Borup .....	27.8.39	.....				1.6.64		
— Jens Skjold Jensen .....	14.11.39	.....				1.6.64		
— Svend Aage Christensen .....	25.1.40	.....				1.6.64		
— John Elmer Sørensen .....	4.6.40	.....				1.6.64		
— Tage Kjær Therkildsen .....	9.4.41	.....				1.6.64		
— Poul Hansen .....	5.6.42	.....				1.6.64		
— Erik Grove Andersen.....	18.6.40	.....				1.7.64		
— Svend Frederik Bjerregaard.....	13.5.41	.....				1.7.64		
— John Simonsen Jensen.....	29.8.43	.....				1.12.65		
— Poul Erik Domino .....	30.3.39	.....				1.5.65		
— Vagn Laurberg Mikkelsen .....	16.1.42	.....				1.9.64		
— Emil Andersen Leth.....	27.5.42	.....				1.9.64		

1) kontortj. 2) u.f.nr. 1.8.66-31.1.68. 3) landpostbud 1.4.65-31.1.69.

Kontor og personale	Født	I nu-værende stilling	Overpakmester	Overpostbud		Postbud	Landpostbud	Fagprøve
				I	II (postpakmester)			
<i>Århus)</i>								
postbud Bent Hansen II.....	17.9.39					1.10.62 <sup>1</sup>		
— Leo Pedersen.....	4.9.40					1.5.65		
— Mogens Brandstrup.....	26.10.43					1.3.66		
— Jørn Madsen.....	18.10.41					1.11.64		
— Vagn Kirk.....	3.11.41					1.11.64		
— Ove Ørbæk Pedersen.....	12.12.43					1.2.66		
— Ole Thierry Andersen.....	12.12.43					1.1.65		
— Jørgen Hald Laursen.....	3.12.39					1.2.65		
— Poul Ulrik Lind.....	6.11.40					1.3.65		
— Per Nyman Pedersen.....	18.5.40					1.5.65		
— Per Richardt Lindgaard.....	14.5.44					1.5.67		
— John Baskjær.....	28.6.44					1.4.66		
— Bent Valdemar Bomholdt Jacobsen.....	31.8.44					1.9.65		
— Svend Majgaard.....	28.1.39					1.9.65		
— Børge Dichmann.....	29.4.39					1.9.65		
— Hans Larsen.....	7.7.39					1.9.65		
— Preben Steffensen.....	28.4.40					1.9.65		
— Henry Jensen.....	2.6.40					1.9.65		
— Lars Hougaard.....	23.9.40					1.9.65		
— Willy Sørensen.....	9.2.41					1.9.65		
— Jens Høj.....	20.5.41					1.9.65		
— Niels Jørn Christensen.....	11.10.41					1.9.65		
— Peder Nørby Halkjær.....	20.1.42					1.9.65		
— Karl Ejnar Bøgh Henriksen.....	12.4.42					1.9.65		
— Leif Grud Brøcker.....	12.6.42					1.9.65		
— Ole Harry Jørgensen.....	17.9.42					1.9.65		
— Hans-Jørn Poulsen.....	4.5.43					1.9.65		
— Peter Poulsen.....	18.10.43					1.9.65		
— Ove Jagd Kristensen.....	12.9.44					1.10.65		
— Vagn Jensen.....	17.2.42					1.10.65		
— Egon Sørensen Kvist.....	26.10.42					1.12.65		
— Gunnar Flensborg Hansen.....	28.1.45					1.4.67		
— Kurt Secher Rasmussen.....	19.2.43					1.2.66		
— Henning Bjørge Petersen.....	19.8.43					1.5.66		
— Finn Jørgen Nielsen.....	24.10.44					1.11.65 <sup>2</sup>		
— John Bømler Rasmussen.....	4.7.18					1.4.72		
— Allan Pedersen.....	30.10.45					1.12.67		
— Finn Tage Povlsen.....	3.11.45					1.2.68		
— Frede Sønderup.....	31.3.42					1.12.66		
— Hans Kristian Jørgensen.....	6.9.42					1.12.66		
— Gunnar Larsen.....	2.11.43					1.2.67		
— Jens Erik Pedersen.....	22.3.44					1.2.67		
— Niels Jørgen Brask.....	27.2.46					1.3.67		
— Stig Olesen.....	17.6.45					1.9.67 <sup>3</sup>		
— Knud Leth Pedersen.....	11.7.43					1.5.67		
— Kurt Winther Rasmussen.....	15.4.44					1.5.67		
— Willy Finn Christensen.....	5.5.46					1.7.68		
— Hardy Gorell Nielsen.....	15.5.41					1.7.67		
— Bjarne Mærsk Pedersen.....	28.9.43					1.7.67		
— Frede Christensen.....	12.11.43					1.8.67		
— Knud Erik Nielsen.....	17.3.44					1.8.67		

<sup>1)</sup> u.f.nr. 1.2.65-31.1.67. <sup>2)</sup> tjf.u.l. 1.10.70-30.4.71. <sup>3)</sup> tjf.u.l. 1.10.71-30.6.72.

Kontor og personale	Født	I nuværende stilling	Overpakmester	Overpostbud		Postbud	Landpostbud	Fagprøve
				I	II (postpakmester)			
<i>(Århus)</i>								
postbud Ivan Venstrup Nielsen.....	9.7.44	.....				1.8.67		
— John Friang.....	26.2.46	.....				1.8.67		
— Bjerne Justesen.....	14.9.39	.....				1.9.67		
— Leif Verner Blomberg.....	1.3.44	.....				1.9.67		
— Finn Laursen.....	12.9.44	.....				1.9.67		
— Leon Christensen.....	17.12.38	.....				1.12.67		
— Aage Skjødt.....	4.3.44	.....				1.12.67		
— Ove Nielsen.....	12.8.41	.....				1.1.68		
— Arne Lauritsen.....	7.2.42	.....				1.1.68		
— Anders Skovfoged Laursen.....	6.11.42	.....				1.1.68		
— Knud Hansen.....	4.3.43	.....				1.2.68		
— Ib Holger Rasmussen.....	30.11.39	.....				1.3.68 <sup>1</sup>		
— Henning Reinholt Larsen.....	26.2.47	.....				1.3.68		
— Erik Bent Christensen.....	7.1.39	.....				1.12.67 <sup>2</sup>		
— Kristian Johannes Kristiansen.....	14.8.41	.....				1.4.68		
— Alex Poulsen.....	20.9.46	.....				1.3.69		
— Erik Bjerregaard Larsen.....	2.10.43	.....				1.5.68		
— Svend Kurt Bahnsen Jespersen.....	2.3.43	.....				1.6.68		
— Villy Kehlet.....	26.7.34	.....				1.4.72		
— Finn Sønderby Pouls.....	9.9.42	.....				1.7.68		
— Kurt Møller Nielsen.....	18.7.47	.....				1.7.69		
— Hans Graabæk Rasmussen.....	5.7.47	.....				1.5.69		42/72
— Børge Sørensen.....	26.10.41	.....				1.9.68		
— Finn Jensen I.....	18.1.45	.....				1.9.68		
— Arne Ove Jensen.....	20.3.45	.....				1.9.68		
— Niels Sommer Jensen.....	28.10.47	.....				1.12.69		
— Henning Mogensen.....	2.7.44	.....				1.11.68		
— Preben Porsborg Bach.....	23.9.45	.....				1.11.68		
— Jørgen Andersen.....	16.9.45	.....				1.12.68		
— Kjell Nielsen.....	14.5.43	.....				1.12.67 <sup>3</sup>		
— Finn Mørup Andersen.....	29.12.44	.....				1.4.69		
— Henning Larsen.....	20.9.45	.....				1.4.69		
— Niels-Agner Birger Henriksen.....	13.4.47	.....				1.5.69		
— Ejvind Jørgen Kristensen.....	11.8.44	.....				1.6.69		
— Gunnar Blom.....	6.12.44	.....				1.6.69		
— Mickey Regnar Bech Nielsen.....	12.3.45	.....				1.6.69		
— Bent Tronier Hansen.....	5.9.46	.....				1.6.69		
— Kurt Grassmé Petersen.....	18.4.48	.....				1.9.70		
— Hans Ove Hansen.....	23.7.41	.....				1.7.69		
— Gunnar Laursen.....	10.11.42	.....				1.7.69		
— Egon Hauge Mathiasen.....	24.9.44	.....				1.7.69		
— Flemming Georg Nielsen.....	8.4.46	.....				1.8.69		49/72
— Flemming Thorkild Elley.....	25.4.46	.....				1.9.69		
— Kaj Bach Sørensen.....	7.9.45	.....				1.10.69		
— Jørgen Emil Johnsen.....	24.9.44	.....				1.11.69		55/72
— Peer Rasmus Kjær Sørensen.....	19.12.46	.....				1.11.69		
— Per Storgaard Andersen.....	8.8.44	.....				1.1.70		
— Bent Jensen Hjeds.....	17.4.47	.....				1.1.70		
— Preben Linaa.....	7.6.45	.....				1.2.70		
— Bjørn Peters Thomsen.....	7.11.46	.....				1.2.70		
— Palle Piet Anders Sørensen.....	27.7.49	.....				1.7.71		
— Niels Olesen.....	6.8.49	.....				1.9.71		

<sup>1</sup>) overpostbud 1.1.–30.11.71. <sup>2</sup>) tjf.u.l. 1.1.–30.4.70. <sup>3</sup>) ude af post- og telegrafv. 1.1.71–29.2.72.

Kontor og personale	Født	I nu-værende stilling	Overpakmester	Overpostbud		Postbud	Landpostbud	Fagprøve
				I	II (postpakmester)			
<i>(Århus)</i>								
postbud Per Gustafson .....	6.9.49	.....	.....	.....		1.9.71		
— Mogens Birkeslund Madsen .....	7.10.49	.....	.....	.....		1.8.71		
— Erik Johannes Paikjær Jensen .....	13.2.45	.....	.....	.....		1.11.70		
— Holger Skovfoged Laursen .....	19.10.46	.....	.....	.....		1.11.70		
— Thorkild Pedersen .....	22.5.45	.....	.....	.....		1.12.70		
— Poul Jørgensen .....	8.6.47	.....	.....	.....		1.12.70		
— Gert Olsen .....	8.12.49	.....	.....	.....		1.2.71		
— Henning Neergaard .....	5.4.50	.....	.....	.....		1.5.72		
— Hans-Erik Tornberg .....	4.2.46	.....	.....	.....		1.5.71		
— Knud Evers Jensen .....	6.3.46	.....	.....	.....		1.5.71		
— Peter Andersen .....	31.8.46	.....	.....	.....		1.5.71		
— Lars Klopp Jensen .....	24.5.50	.....	.....	.....		1.5.72		
— Kai-Aage Thor .....	11.2.43	.....	.....	.....		1.6.71		49/72
— Frode Sørensen .....	5.6.45	.....	.....	.....		1.6.71		
— Poul Biller Møller .....	30.5.46	.....	.....	.....		1.6.71		52/72
— Lars Mikael Leth Jensen .....	18.1.51	.....	.....	.....		1.6.72		
— Vagn Christensen .....	22.9.42	.....	.....	.....		1.9.71		
— Erik Christensen .....	30.1.46	.....	.....	.....		1.9.71		
— Thorkild Madsen .....	21.12.47	.....	.....	.....		1.9.71		
— Jørgen Christian Larsen .....	31.1.48	.....	.....	.....		1.9.71		
— Tage Vitting Madsen .....	6.7.45	.....	.....	.....		1.10.71		46/72
— Svend Aage Andersen .....	23.3.47	.....	.....	.....		1.10.71		
— Per Kuntz .....	1.11.44	.....	.....	.....		1.1.72		
— Svend Erik Petersen .....	9.4.46	.....	.....	.....		1.1.72		
— Karl Dalsgaard Schmidt .....	7.2.49	.....	.....	.....		1.1.72		
—* Olaf Nielsen .....	14.2.46	.....	.....	.....		1.5.71 <sup>1</sup>		
—* Bjarne Lassen .....	28.4.45	.....	.....	.....		1.3.72		
—* Finn Kristensen .....	15.8.45	.....	.....	.....		1.3.72		
—* Kristian Sørensen .....	21.6.48	.....	.....	.....		1.3.72		
—* Finn Ringtved .....	20.6.51	.....	.....	.....		1.4.72		
—* Lennart Hammerholt Larsen .....	11.1.52	.....	.....	.....		1.4.72		
—* Frederik Jørgensen .....	10.6.44	.....	.....	.....		1.5.72		
—* Jørgen Gyldendahl Christensen .....	25.5.46	.....	.....	.....		1.5.72		
—* Bjarne Juhl .....	9.4.47	.....	.....	.....		1.5.72		
—* John Lassen .....	5.7.50	.....	.....	.....		1.5.72		
—* Kai Boe Christensen .....	5.4.52	.....	.....	.....		1.5.72		
—* Kristian Suhl .....	20.6.42	.....	.....	.....		1.6.72		
—* Eigil Thiel Pedersen .....	31.3.43	.....	.....	.....		1.6.72		
—* Elo Bjerring Bastrup .....	17.5.46	.....	.....	.....		1.6.72		
—* Aksel Sandhøj Madsen .....	2.9.47	.....	.....	.....		1.6.72		
—* Carsten Fejfer .....	22.1.48	.....	.....	.....		1.6.72		
—* Martin Østergaard Jørgensen .....	7.9.48	.....	.....	.....		1.6.72		
—* Erik Larsen II .....	31.12.48	.....	.....	.....		1.6.72		
—* Hans Jørn Søndergaard .....	21.6.52	.....	.....	.....		1.7.72		
—* Jens Christian Huusmann .....	29.3.44	.....	.....	.....		1.8.72		
—* Finn Jensen II .....	27.3.46	.....	.....	.....		1.8.72		
—* Freddy Sørensen .....	24.9.46	.....	.....	.....		1.8.72		
—* Torben Salling Hansen .....	30.7.47	.....	.....	.....		1.8.72		
—* Peder Bjerg Christensen .....	23.9.48	.....	.....	.....		1.8.72		
overchauffør Evald Jens Knud Hansen .....	30.9.16	.....	.....	.....	1.12.55 <sup>2</sup> 1.10.48 <sup>3</sup>	1.6.41		
— Svend Fuglsang Jacobsen .....	1.1.23	.....	.....	.....	1.4.62 <sup>4</sup>	1.4.46		
— Otto Børge Anbo .....	4.11.19	.....	.....	.....	1.4.62 <sup>5</sup>	1.10.44		

<sup>1</sup>) tjf. u.l. 1.8.71-31.5.72. <sup>2</sup>) overchauffør. <sup>3</sup>) chauffør. <sup>4</sup>) overchauffør, overpostbud II 1.7.51, chauffør 1.4.56. <sup>5</sup>) overchauffør, chauffør 1.1.53.

Kontor og personale	Født	I nu-værende stilling	Overpakmester	Overpostbud		Postbud	Landpostbud	Fagprøve
				I	II (postpakmester)			
<i>(Århus)</i>								
overchauffør Villy Brask	7.6.25	.....		1.4.62 <sup>1</sup>		1.7.46		
— Egon Mejlgaard Christensen	25.1.28	.....		1.4.63 <sup>2</sup>		1.2.49		
— Ejnar Jelling Bøgild	11.12.27	.....		1.10.63 <sup>3</sup>		1.10.49		
— Poul Werner Anker Nielsen	13.4.24	.....		1.4.64 <sup>4</sup>		1.8.48		
— Leo Christensen	30.6.24	.....		1.4.64 <sup>5</sup>		1.11.48		
— Aage Nielsen	6.11.23	.....		1.4.64 <sup>6</sup>		1.5.50	1.5.48	
— Per Berthor Pedersen	6.1.27	.....		1.9.65 <sup>7</sup>		1.11.50	1.4.50	
— Peter Eskild Nielsen	14.10.30	.....		1.9.66 <sup>8</sup>		1.9.52		
— Bent Windbæk Jensen	14.6.30	.....		1.6.68 <sup>9</sup>		1.11.54		
chauffør Erik Hansen	8.7.34	1.1.70		.....		1.11.56		
montør Erling Christian Nielsen (lr. 5)	12.10.32	1.9.66				1.2.56		
— John Jensen Nygaard (lr. 5)	24.3.41	1.6.69				1.9.64		
landpostbud Knud Villy Nielsen (lr. 5)	1.9.06	.....					1.8.31	
— Johannes Thomsen (lr. 6)	19.12.14	.....					1.1.39	
— Rasmus Rasmussen (lr. 5)	28.9.15	.....					1.10.39	
— Karl Peter Nielsen Skov (lr. 5)	10.5.16	.....					1.6.40	
— Karl Gunnar Madsen (lr. 5)	6.5.16	.....					1.12.40	
— Per Vilhelm Linaa (lr. 5)	27.5.19	.....					1.7.44	
— Anders Frode Pedersen	12.9.05	.....					1.9.45	
— Anders Rasmus Nielsen (lr. 5)	7.9.20	.....					1.10.45	
— Egon Hjorth Pedersen (lr. 5)	26.6.22	.....					1.4.46	
— Ove Erling Thorup (lr. 5)	16.6.22	.....					1.1.47	
— Hans Elvin Johnsen (lr. 5)	23.12.20	.....					1.5.47	
— Niels Bruun Madsen (lr. 5)	17.6.23	.....					1.12.47	
— Arnold Mandal (lr. 5)	26.3.22	.....					1.10.48	
— Magnus Sofus Jensen (lr. 6)	28.4.24	.....				1.5.51	1.5.49	
— Børge Houlberg Jensen (lr. 5)	29.9.26	.....					1.11.49	
— Niels Karl Rasmussen (lr. 5)	1.7.24	.....					1.12.49	
— Hans Kristian Østergaard Jensen (lr. 5)	5.4.25	.....					1.4.50	
— Frede Nis Bruhn (lr. 5)	9.10.25	.....					1.10.50	
— Peder Johan Aagaard (lr. 6)	7.1.27	.....					1.11.51	
— Hans Tinggaard Jensen (lr. 5)	17.8.27	.....					1.7.52	
— Niels Marius Mikkelsen (lr. 5)	15.2.26	.....					1.11.52	
— Bendt Winther Andreassen (lr. 6)	1.3.30	.....					1.2.53	
— Hugo Kjær Kristensen (lr. 5)	20.1.31	.....					1.5.53	
— Vagner Pedersen (lr. 5)	22.10.29	.....					1.10.53	
— Andreas Pedersen (lr. 5)	25.7.29	.....					1.5.54	
— Magnus Engholm Madsen (lr. 5)	22.3.32	.....					1.11.54	
— Svend Erik Søgaard Jakobsen (lr. 5)	23.11.30	.....					1.3.55	
— Peter Nielsen Sejr Hansen (lr. 5)	27.10.30	.....					1.5.55	
— Erik Leo Rasmussen (lr. 5)	8.9.30	.....					1.5.55	
— Kaj Elvin Carlsen (lr. 5)	14.1.31	.....					1.1.56	
— Viktor Hjorth Pedersen (lr. 5)	28.3.32	.....					1.6.56	
— Henry Petersen (lr. 6)	21.1.32	.....					1.11.56	
— Kjeld Morten Filt	17.1.30	.....					1.4.57	
— Peder Søgaard Jensen	24.10.34	.....					1.5.59	
— Egon Kragh	6.4.36	.....					1.3.60	
— Svend Aage Leth	31.7.36	.....					1.8.61	

<sup>1)</sup> overchauffør, chauffør 1.11.55. <sup>2)</sup> overchauffør, overpostbud II 1.8.56. <sup>3)</sup> overchauffør, overpostbud I 1.4.57. <sup>4)</sup> overchauffør, chauffør 1.6.60. <sup>5)</sup> overchauffør, chauffør 1.4.62. <sup>6)</sup> overchauffør, chauffør 1.10.63. <sup>7)</sup> overchauffør, overpostbud 1.4.64. <sup>8)</sup> overchauffør. <sup>9)</sup> overchauffør, overpostbud 1.4.68.



Kontor og personale	Født	I nu-værende stilling	Overpakmester	Overpostbud		Postbud	Landpostbud	Fagprøve
				I	II (postpakmester)			
<i>(Århus)</i>								
— Viktor Carlsen (lr. 6).....	21.6.36						1.6.62	
landpostbud Knud Nielsen Støve.....	1.1.39						1.7.62	
— Knud Jacobsen Jensen.....	27.6.32					1.11.56	1.10.69	
— Arne Bomholdt Toft (lr. 6).....	27.11.35		1.12.61			1.6.60	1.2.71 <sup>1)</sup>	49/60
— Knud Graversen.....	2.1.40					1.7.64	1.3.72	
— Herluf Carlsen.....	14.5.40					1.3.65	1.4.71	
— Søren Bach.....	3.3.41					1.9.65	1.1.72	
— Niels Kristian Sørensen.....	7.5.41					1.9.65	1.1.71	
— Egon Olaf Jensen.....	21.1.43					1.9.65	1.6.72	
— Ib Andreas Sørensen.....	24.7.41						1.10.69	
— Svend Aage Rasmussen.....	24.8.44					1.10.69	1.7.72	
— Svend Møller Jacobsen.....	27.1.35						1.4.72	
— Jens Knud Knudsen.....	18.3.21						1.4.72	
— Peter Mikkelsen.....	14.5.46						1.7.72	

<sup>1)</sup> postbud 1.6.70.

## Postkontorer i 4. distrikt.

Kontor og personale	Født	I nuværende stilling	Overpakmester	Overpostbud		Postbud	Landpostbud	Fagprøve
				I	II (postpakmester)			
<b>Arden:</b>								
overpostbud Karl Kristian Frandsen.....	30.6.24			1.4.64		1.4.54	1.12.48	
— Svend Aage Frandsen.....	17.11.27			1.4.67		1.9.58	1.12.52	
landpostbud Jens Lund (lr. 5).....	17.11.05						1.4.36	
— Aage Kristiansen (lr. 5).....	23.1.20						1.2.45	
— Jens Thygesen (lr. 5).....	11.7.22						1.1.47	
— Aksel Vitus Bruun (lr. 5).....	12.11.25						1.5.50	
— Karl Nielsen Lund (lr. 5).....	4.3.30						1.5.55	
— Finn Olsen (lr. 5).....	8.8.30						1.8.55	
— Knud Sørensen (lr. 5).....	6.11.33						1.6.56	
— Frank Sørensen (lr. 5).....	27.9.31						1.10.56	
— Agner Ingemann Poulsen (lr. 6).....	10.3.32						1.12.57	
— Richard Anders Christensen.....	3.2.35						1.1.60	
— Jens Christian Pedersen.....	30.10.36						1.11.60	
— Vagn Nielsen.....	19.4.37						1.9.61	
<b>Aså:</b>								
overpostbud Axel Nielsen.....	22.12.20			1.4.64		1.10.45		
landpostbud Martin Olesen (lr. 5).....	20.6.22						1.1.49	
— Søren Kristian Madsen (lr. 5).....	29.11.31						1.7.54	
— Arne Mølgaard Andersen.....	9.7.39						1.7.62	
<b>Brønderslev:</b>								
kontorpakmester Svend Aage Madsen Bach.....	28.5.26	1.4.64				1.3.58	1.5.51	
— Poul Erik Nielsen Thomsen.....	10.3.37	1.9.71			1.7.69	1.11.62		
overpostbud Arne Pedersen Basballe.....	14.7.07				1.3.57	1.9.45	1.11.39	
— Orla Broberg Kristiansen.....	2.2.15			1.4.64		1.6.46	1.11.45	
— Hans Kristian Larsen.....	31.7.22			1.4.64		1.10.55	1.10.46	
— Egon Christiansen.....	6.9.24			1.4.64		1.10.62	1.5.49	
— Viggo Andersen Tømmerby.....	21.9.29			1.4.68		1.4.57	1.6.54	38/55
— Niels Erik Thomsen.....	14.4.35			1.10.72		1.2.59	1.11.58	
postbud Robert Bernhard Kristensen.....	3.8.36					1.12.60	1.4.59	
— Jørgen Jørgensen.....	2.2.40					1.3.64		
— Gunnar Larsen.....	4.12.38					1.3.64		
— Jørgen Thomsen.....	22.5.42					1.1.66		
— Thomas Thomsen.....	19.5.27					1.4.72		
—* Tage Andreassen.....	21.5.27					1.4.72		
—* Jørn Christensen.....	14.9.44					1.4.69		
—* Niels Børge Pedersen.....	16.10.45					1.12.69		
landpostbud Arne Thomsen (lr. 5).....	26.9.24						1.6.47	
— Knud Erik Nielsen (lr. 5).....	20.3.25						1.1.49	
— Svend Erik Bertelsen (lr. 5).....	17.11.25						1.8.50	
— Leo Gaardsholt Larsen (lr. 5).....	17.7.27						1.12.50	
— Leif Ellekrog Thomsen (lr. 5).....	19.7.27						1.4.51	
— Jørgen Poulsen (lr. 5).....	18.3.28						1.12.52	
— Hans Reinhart Andersen (lr. 5).....	26.9.29						1.7.53	
— Hardy Ellekrog Thomsen (lr. 5).....	25.4.30						1.12.55	
— Poul Erik Sørensen (lr. 5).....	16.10.29						1.3.56	
— Ejner Johannes Sørensen (lr. 5).....	8.1.32						1.5.56	
— Carl Trier Rasmussen.....	4.1.29						1.12.57	
— Jens Kjær.....	23.1.33						1.5.58	
— Arne Andersen.....	4.9.35						1.8.58	

Kontor og personale	Født	I nu- værende stilling	Over- pak- mester	Overpostbud		Postbud	Land- postbud	Fag- prøve
				I	II (postpak- mester)			
<b>(Brønderslev)</b>								
landpostbud Verner Kvist .....	4.3.34							1.3.59
— Poul Anker Knudsen .....	28.3.38							1.9.60
— Ivar Christensen .....	4.2.36							1.8.61
— Keld Andersen .....	1.2.39							1.11.61
— Jens Jensen .....	21.11.30			1.6.69		1.8.61		1.10.55 <sup>1</sup>
<b>Dronninglund:</b>								
overpostbud Harald Højris Olesen .....	20.10.07				1.4.53	1.3.50		1.9.38
— Henning Hansen .....	6.12.13			1.4.64		1.10.51		1.8.38
— Christian Ingemann Andersen .....	15.4.14			1.11.67				1.1.44
landpostbud Jens Kristian Nielsen (lr. 5) .....	16.3.27							1.4.49
— Svend Erik Larsen (lr. 5) .....	4.6.28							1.7.50
— Thorvald Damgaard Thomsen (lr. 5) .....	22.6.26							1.12.50
— Ellegaard Sørensen (lr. 5) .....	24.3.22							1.1.51
— Knud Erik Sørensen (lr. 5) .....	3.3.30							1.12.53
— Leif Chrestensen .....	11.6.34							1.10.57
— Bent Pedersen .....	30.9.34							1.5.60
— Ove Simonsen .....	19.8.39							1.2.65
— Jørgen Staal .....	11.7.46							1.9.69
<b>Fjerritslev:</b>								
overpostbud Johannes Nielsen .....	29.7.14			1.4.64		1.4.52		1.9.40
postbud Henry Thomsen .....	16.2.34					1.3.58		
— Hans Jørgen Søgaard Sørensen .....	15.4.45					1.8.69		
— Niels Jørgen Clausen Nielsen .....	3.5.46					1.11.69		
landpostbud Gunnar Hansen Lund (lr. 5) .....	21.12.18							1.1.43
— Jens Kristian Nielsen (lr. 5) .....	13.11.20							1.12.44
— Johannes Røge (lr. 5) .....	4.1.17							1.3.46
— Gert Gundersen (lr. 5) .....	7.8.24							1.7.49
— Svend Ove Bertelsen (lr. 5) .....	27.1.28							1.3.51
— Jens Christian Bisgaard Larsen (lr. 5) .....	5.12.26							1.9.52
— Bøgild Bruun Nielsen (lr. 5) .....	17.10.27							1.9.53
— Vagn Madsen (lr. 5) .....	1.7.32							1.8.54
— Børge Willum Kristensen (lr. 5) .....	24.2.32							1.2.56
— Kresten Jensen Klit Christensen .....	7.5.29							1.5.56
— Kjeld Mogensen (lr. 5) .....	15.12.31							1.11.56
— Egon Verner Jensen .....	10.12.29							1.1.57
— Tage Møller Pedersen .....	10.8.32							1.1.57
— Agner Kristensen (lr. 6) .....	9.11.32							1.1.57
— Kresten Hansen .....	7.4.32							1.3.57
— Arthur Arne Sand .....	23.2.36							1.8.58
— Erling Kjær Pedersen (lr. 6) .....	11.11.33							1.9.57
— Lars Mose Nielsen .....	19.8.33							1.8.58
— Egon Haurlev Jespersen .....	16.7.36							1.3.59
— Einer Mørch Badstue .....	18.3.35					1.10.58		1.9.60
— Hans Oluf Danielsen Klitgaard .....	8.2.36							1.11.60
— Johannes Holm .....	25.9.37							1.3.62
— Helge Severin Sørensen .....	28.2.38							1.12.60 <sup>2</sup>
— Oskar Bjerre .....	5.6.17							1.4.72
— Jens Klit .....	30.12.41							1.3.68
— Jørn Bent Larsen .....	18.9.41							1.4.72

<sup>1</sup>) landpostbud 1.4.71. <sup>2</sup>) u.f.nr. 15.2.–31.12.65, ude af post- og telegrafv. 1.1.66–31.10.67.

Kontor og personale	Født	I nu- værende stilling	Over- pak- mester	Overpostbud		Postbud	Land- postbud	Fag- prøve
				I	II (postpak- mester)			
<b>Frederikshavn:</b>								
postvagtmester Harry Vitrup Thomsen (lr. 14) . . . . .	11.11.15	1.4.63 <sup>1</sup>	1.9.45			1.4.40		44/43
postbudformand Elon Olesen (lr. 11) . . . . .	18.5.23	1.4.64	1.6.49			1.4.46		46/47
overpakmester Ejvind Kongsted Stisen (lr. 8) . . . . .	25.2.33	.....	1.1.60	.....		1.11.57		40/59
— Niels Christian Arildsen (lr. 8) . . . . .	17.2.35	.....	1.9.62	.....		1.5.59		48/61
— Erik Olsen (lr. 8) . . . . .	4.4.39	.....	1.6.64	.....		1.5.61		39/62
kontorpakmester Hardy Peter Hald Flensdorf — Kurt Andersen . . . . .	26.1.26	1.4.64	.....	.....	1.6.55	1.1.48		
— Aksel Christian Jensen . . . . .	20.5.31	1.4.65	.....	.....	.....	1.6.52		
— Bent Orla Jensen . . . . .	7.7.34	1.4.66	.....	.....	.....	1.6.56		
— Bent Orla Jensen . . . . .	10.1.34	1.10.67	.....	.....	.....	1.8.59		
— Holger Kristensen . . . . .	15.5.34	1.9.68	.....	.....	.....	1.4.60		
overpostbud Olaf Andreas Jacobsen . . . . .	19.12.07	.....	.....	1.9.52	1.4.46	1.11.38	1.1.36	
— Harry Ingemann Grønberg Andersen . . . . .	7.11.11	.....	.....	1.5.55	1.4.48	1.4.41	1.10.40	
— Niels Bruun Olesen . . . . .	23.11.14	.....	.....	1.9.57	1.12.50	1.7.44	1.5.41	
— Adolf Christian Andersen . . . . .	28.2.18	.....	.....	.....	1.4.47	1.3.46	1.5.42	
— Poul Alfred Christensen . . . . .	19.1.18	.....	.....	.....	1.4.52	1.3.46	1.9.42	
— Harry Peter Pedersen . . . . .	12.12.18	.....	.....	.....	1.9.52	1.3.46	1.1.43	
— Aage Jensen . . . . .	28.10.21	.....	.....	.....	1.4.53	1.2.47		
— Hartman Christian Pedersen . . . . .	14.12.24	.....	.....	.....	1.9.54	1.6.47		
— Ejrik Hesselbæk . . . . .	24.3.23	.....	.....	.....	1.10.55	1.8.52	1.6.46	
— Gunnar Sigvald Nielsen . . . . .	26.12.21	.....	.....	.....	1.4.56	1.3.48		
— Finn Ib Jensen . . . . .	30.12.27	.....	.....	.....	1.5.58	1.1.49		
— Eigil Andersen . . . . .	4.7.23	.....	.....	.....	1.4.64	1.2.49		
— Knud Aage Sivertsen . . . . .	28.5.25	.....	.....	.....	1.4.64	1.7.49		
— Svend Aage Wittrup . . . . .	23.8.26	.....	.....	.....	1.4.64	1.4.50		
— Kaj Aage Larsen . . . . .	30.9.26	.....	.....	.....	1.4.64	1.8.50		
— <sup>2</sup> Knud Børge Pedersen . . . . .	2.8.31	.....	.....	.....	1.9.66	1.9.52		
— <sup>2</sup> Frode Halfdan Christensen . . . . .	6.12.28	.....	.....	.....	1.12.66	1.12.52		
— Aage Schmidt . . . . .	13.5.28	.....	.....	.....	1.2.68	1.6.55	1.2.54	
— Niels Viggo Madsen . . . . .	22.5.27	.....	.....	.....	1.6.68	1.6.55		
— <sup>2</sup> Peder Frost Nørgaard . . . . .	21.2.28	.....	.....	.....	1.4.64	1.11.63	1.1.52	
postbud Niels Jørgen Møller Rasmussen . . . . .	28.6.37	.....	.....	.....	.....	1.10.59		
overpostbud Leo Christian Olesen . . . . .	18.9.36	.....	.....	.....	1.7.69	1.4.60		
— Bjarne Wrængmose Christensen . . . . .	26.10.40	.....	.....	.....	1.7.69	1.3.63		
postbud Jørgen Espen Hestvang . . . . .	6.5.37	.....	.....	.....	.....	1.5.62		
overpostbud Kjeld Aksel Nielsen . . . . .	17.9.37	.....	.....	.....	1.7.69	1.5.62		
postbud Gunnar Hardy Gravesen . . . . .	15.4.39	.....	.....	.....	.....	1.12.62		
— Karsten Nielsen . . . . .	2.7.40	.....	.....	.....	.....	1.5.63		
— Per Jørgen Jensen . . . . .	18.3.43	.....	.....	.....	.....	1.7.65		
— Erling Sønderkov . . . . .	30.6.40	.....	.....	.....	.....	1.4.64		
— Povl Erik Jensen . . . . .	7.7.40	.....	.....	.....	.....	1.1.65		
— Geo Andersen . . . . .	27.7.41	.....	.....	.....	.....	1.4.65		
— Kaj Peder Nørgaard Pedersen . . . . .	8.9.41	.....	.....	.....	.....	1.5.65		
— Anker Christiansen . . . . .	26.8.44	.....	.....	.....	.....	1.1.67		
— Egon Hartvig Sørensen . . . . .	16.9.44	.....	.....	.....	.....	1.1.67		
— Poul Erik Eriksen . . . . .	21.4.44	.....	.....	.....	.....	1.5.66		
— Svend Egon Larsen . . . . .	19.8.30	.....	.....	.....	.....	1.4.72		
— Erik Haugaard . . . . .	14.9.45	.....	.....	.....	.....	1.11.67		
— Aksel Pedersen . . . . .	4.2.44	.....	.....	.....	.....	1.11.66		
— Jørgen Brixen . . . . .	24.3.44	.....	.....	.....	.....	1.11.66 <sup>3</sup>		
— Iver Kurt Sørensen . . . . .	6.11.42	.....	.....	.....	.....	1.10.67		

<sup>1</sup>) postbudformand 1.10.57. <sup>2</sup>) kontortj. <sup>3</sup>) overpostbud 1.2.–31.8.71.

Kontor og personale	Født	I nu-værende stilling	Overpakmester	Overpostbud		Postbud	Landpostbud	Fagprøve
				I	II (postpakmester)			
<b>(Frederikshavn)</b>								
postbud Hans Jørgen Wadsholt	5.4.43					1.12.68		
— Finn Frands Larsen	15.11.46					1.1.69		
— Kurt Jørgensen	21.1.44					1.12.67		
— Povl Børge Sørensen	7.1.43					1.5.68		
— Ole Jensen	14.7.44					1.10.68		
— Torkil Thomsen	2.1.45					1.10.68		
— Bent Jørgen Andersen	17.12.35					1.4.72		
— Karl Erik Pedersen	24.11.43					1.12.69		
— *Bent Gram Jacobsen	3.5.49					1.5.71		
— *John Elgaard Christensen	11.5.49					1.6.71		
— *John Sortkær Pedersen	4.8.45					1.5.71		
— *Knut Erik Andersen	19.5.46					1.5.71		46/72
— *Leif Bøgeskov Jensen	18.1.48					1.12.71		
landpostbud Knud Vejen Mikaelsen (lr. 5)	20.1.18						1.1.44	
— Kristian Henrik Kaigaard (lr. 5)	7.12.21						1.1.47	
— Christian Peter Pedersen (lr. 5)	21.5.21						1.2.48	
— Holm Kristensen (lr. 5)	24.9.20						1.3.48	
— Poul Richard Jensen (lr. 5)	20.4.24						1.6.50	
— Bent Ove Olsen (lr. 5)	7.8.28						1.5.52	
— Thomas Eigil Haven Mortensen (lr. 5)	6.6.33						1.11.55	
— Povl Erik Johansen	14.11.33						1.8.56	
— Erling Juul Severinsen	18.7.32						1.8.57	
— Ejnar Thomsen (lr. 5)	18.11.33						1.1.58	
— Arne Martin Marckstrøm	27.7.32						1.4.58	
— Thomas Christian Kallehave	26.4.33						1.7.58 <sup>1</sup>	
— Poul Kallehave	6.12.35						1.9.59	
— Svend-Aage Sørensen	24.12.36						1.7.60	
— Poul Erik Sørensen	22.5.38						1.2.62	
— Mogens Nimann Jensen	19.9.36						1.4.72	
— Hardi Juhl Christensen	24.12.21						1.4.72	
<b>Hadsund:</b>								
kontorpakmester Peter Leander Sørensen	26.7.07	1.4.69		1.4.64		1.8.50	1.3.36	
overpostbud Villy Karlo Jensen	21.6.26			1.4.64		1.11.58	1.4.49	
— Henning Christensen	20.5.29			1.1.67		1.8.59	1.6.51	
— Peter Petersen	6.5.36			1.7.69		1.7.61	1.7.59	
postbud Kristian Peter Petersen	5.9.34					1.10.59		
— Erik Nielsen	26.11.40					1.7.65		
— Henning Theil Andersen	22.3.45					1.3.69		
landpostbud Einar Marinus Kristensen (lr. 5)	29.5.07						1.4.36	
— Peder Kristian Rudolf Jensen (lr. 5)	7.8.20						1.9.44	
— Kristian Asimus Andersen (lr. 5)	12.7.29						1.2.54	
— Ove Poulsen (lr. 5)	26.7.32						1.6.56	
— Per Vagn Velling	5.5.35						1.8.57	
— Peter Stiil Skjødsholm Bach	3.2.34						1.2.58	
— Kaj Christensen Støvring	14.11.35						1.6.60	
— Viktor Bjørn Kristensen	3.7.37						1.5.61	
— Ejler Petri Pedersen (lr. 6)	19.6.40						1.9.62	
— Verner Bach Velling	14.2.42					1.11.64	1.11.65	
— Carsten Iversen Heiselberg	16.7.43					1.11.67	1.3.72	
— Poul Andreas Nielsen	16.3.45					1.3.68	1.5.72	
— Erik Søgaard Christensen	2.12.42						1.10.71	

<sup>1)</sup> u.f.nr. 6.1.–21.3.67, tjf.u.l. 18.10.–14.12.70.



Kontor og personale	Født	I nu-værende stilling	Overpakmester	Overpostbud		Postbud	Landpostbud	Fagprøve
				I	II (postpakmester)			
<b>Hals:</b>								
overpostbud Søren Martinus Jensen	21.3.10			1.4.64		1.6.38		
landpostbud Frode Møller (lr. 5)	8.9.25			.....			1.12.47	
— Carl Erik Junge (lr. 5)	7.9.24			.....			1.6.49	
— Henning Gudmund Abel Rasmussen (lr. 5)	16.3.28						1.7.53	
— Tage Christian Jensen (lr. 5)	11.4.31						1.1.55	
— Anders Henning Larsen (lr. 5)	19.1.30						1.11.54	
— Jens Erik Sørensen	26.12.30						1.10.56	
— Jens Elmer Andersen	12.7.31						1.1.57	
— Preben Olesen	18.11.38						1.3.61	
— Leo Helbert Jensen	28.6.33					1.3.57	1.6.68	
<b>Hirtshals:</b>								
overpostbud Tage Gram Skjoldager	9.8.22			.....	1.11.55	1.1.48	1.8.46	
— Kaj Madsen Hebbelstrup	10.5.31			1.4.68		1.4.55		
— Henning Lauritsen	17.9.31			1.7.69		1.1.57		
postbud Børge Andresen	17.11.34			.....		1.1.66		
— Egon Andersen	18.2.40			.....		1.1.66		
— *Poul Erik Christensen	12.2.43			.....		1.7.67		
landpostbud Henning Theodor Pedersen (lr. 5)	21.12.17						1.11.42	
— Ejgil Kristensen (lr. 5)	18.12.17						1.9.46	
— Erik Rishøj Hansen	26.12.36						1.12.60	
— Knud Erik Bundgaard Andreassen	21.7.38						1.11.62	
<b>Hjallerup:</b>								
overpostbud Kresten Pedersen	12.12.13			1.4.64		1.11.51	1.8.42	
— Viggo Dusing Andersen	15.7.29			1.4.68		1.4.67	1.1.55	
landpostbud Oluf Peter Martinus Andersen (lr. 5)	26.5.08						1.4.38	
— Karl Sørensen (lr. 5)	11.11.19						1.3.45	
— Niels Pedersen Nielsen (lr. 5)	24.7.18						1.6.47	
— Erik Christensen (lr. 5)	9.1.25						1.11.51	
— Arne Hedegaard Christensen	12.10.36						1.1.59	
— Louis Ernst Jensen	21.12.35						1.8.59	
<b>Hjørring:</b>								
postbudformand Christian Andresen (lr. 10)	28.4.13	1.9.68	1.10.45	.....		1.6.43	1.7.39	43/42
— Frode Arildsen (lr. 11)	6.7.25	1.9.71	1.2.58	.....		1.1.50	.....	42/53
overpakmester Niels Peter Arildsen (lr. 8)	3.5.32	.....	1.6.60	.....		1.6.55	.....	42/57
kontorpakmester Berg Anders Christian Hansen	2.4.21	1.4.61		1.7.56	1.5.50	1.10.47		
— Alf Jørgen Jensen	3.10.28	1.4.63		.....	1.7.56	1.10.53		
— Axel Jensen Larsen	19.9.30	1.4.65		.....	1.11.57	1.6.55		
— Kai Bermann Jensen	4.11.33	1.9.68		.....		1.1.58		
— Ove Henriksen	20.6.36	1.4.69		.....		1.3.61		
— Willy Frøhlich Jensen	7.4.42	1.9.71		1.7.69		1.5.64		
— Gunner Langthjen	21.8.39	1.2.72		1.11.71		1.7.71		
overpostbud Henry Ejstrup Kristensen	12.10.13	.....		1.7.50	1.4.47	1.11.37		
— Christian Gaarde Nielsen	23.2.20	.....		.....	1.1.49	1.3.45		
— Møller Jørgensen	31.3.27	.....		1.4.64		1.11.51		
— Aksel Anders Lilholdt Thomsen	4.12.27	.....		1.6.66		1.6.52		
— Frede Qvistgaard Olesen	24.3.28	.....		1.1.67		1.1.53		
— Poul Rasmussen	30.5.31	.....		1.5.69		1.5.56		
— Frilev Marinus Larsen	14.3.31	.....		1.6.69		1.8.56		

Kontor og personale	Født	I nu-værende stilling	Overpakmester	Overpostbud		Postbud	Landpostbud	Fagprøve
				I	II (postpakmester)			
<b>(Hjørring)</b>								
overpostbud Per Ingemann Rasmussen	23.10.35		.....		1.7.69	1.10.59		43/62
— Frede Gjelstrup Stenskrøg	14.8.36		.....		1.7.69	1.2.61		
— Vagn Sørensen	25.6.38		.....		1.7.69	1.6.61		
— Jørn Peter Dahl Christensen	15.6.39		.....		1.7.69	1.10.62		
— Kurt Pedersen	29.5.40		.....		1.10.72	1.5.63		
postbud Erling Christensen	23.3.41		.....		.....	1.5.63		
— Bent Mikkelsen	29.4.40		.....		.....	1.6.63		
overpostbud <sup>1</sup> Poul Keld Nielsen	28.9.40		.....		1.7.69	1.2.64		
postbud Flemming Nørgaard	14.1.44		.....		.....	1.10.66		
— Hans Carlo Dalgaard	16.11.44		.....		.....	1.4.67		
— Poul Erik Christensen	23.3.44		.....		.....	1.5.67		
— Niels Jørgen Nielsen	1.4.42		.....		.....	1.12.67		
overpostbud Villy Vadskær Jensen	8.12.44		.....		1.4.72	1.3.68		
— Knud Albert Baadsgaard Christiansen	16.8.46		.....		1.3.72	1.7.71		
postbud Peter Martin Sørensen	13.9.44		.....		.....	1.9.71		
— Jørgen Jensen	10.9.49		.....		.....	1.9.71		
— Johannes Pedersen	6.10.46		.....		.....	1.9.72	1.6.72	
landpostbud Lars Kristian Nielsen (lr. 5)	15.10.11		.....		.....	.....	1.11.40	
— Svend Aage Hansen (lr. 5)	23.12.13		.....		.....	.....	1.1.41	
— Jens Reiner Andersen (lr. 5)	19.4.23		.....		.....	.....	1.5.47	
— Hans Christian Larsen (lr. 5)	16.9.22		.....		.....	.....	1.7.47	
— Willy Børge Clausen (lr. 5)	30.5.23		.....		.....	.....	1.12.47	
— Ingemann Jensen (lr. 5)	13.4.23		.....		.....	.....	1.5.48	
— Peter Johannes Jensen (lr. 5)	17.1.23		.....		.....	.....	1.7.48	
— Carl Gulvad Svendsen (lr. 6)	2.9.22		.....		.....	.....	1.12.48	
— Jens Gunnar Pedersen (lr. 5)	21.11.24		.....		.....	.....	1.11.49	
— Villy Valdemar Nielsen (lr. 5)	9.11.23		.....		.....	.....	1.1.50	
— Egon Vestgaard Andersen (lr. 5)	9.1.25		.....		.....	.....	1.3.50	
— Niels Egon Poulsen (lr. 5)	13.9.26		.....		.....	.....	1.8.51	
— Kaj Vilhelm Andersen (lr. 5)	22.11.27		.....		.....	.....	1.1.52	
— Poul Andreasen (lr. 5)	19.6.27		.....		.....	.....	1.5.54	
— Henning Larsen	25.12.30		.....		.....	.....	1.6.55	
— Jørgen Haderup (lr. 5)	8.6.31		.....		.....	.....	1.3.56	
— Erik Mogensen (lr. 5)	12.10.32		.....		.....	.....	1.6.55 <sup>2</sup>	
— Kjeld Andersen	26.10.33		.....		.....	.....	1.5.57	
— Knud Kristiansen (lr. 5)	7.2.32		.....		.....	.....	1.7.57	
— Jens Erik Kristensen	24.12.34		.....		.....	.....	1.7.58	
— Jens Aage Nielsen	22.11.32		.....		.....	.....	1.12.58	
— Lars Vadum Rømer	6.12.35		.....		.....	.....	1.5.59	
— Vagn Leonhardt Christensen	1.4.36		.....		.....	.....	1.1.61	
— Bent Johannes Iversen	14.4.38		.....		.....	.....	1.6.62	
— Poul Erik Jensen (lr. 6)	18.8.23		.....		1.4.58	1.6.48	1.2.69	
— Hans Ivar Skovhaug (lr. 5)	15.7.22		1.10.48		.....	1.3.47	1.9.46 <sup>3</sup>	
— Henry Emil Hansen (lr. 6)	29.12.24		.....		1.7.56	1.6.50	1.3.72	
— Kaj Erik Larsen	8.6.35		.....		.....	1.11.58	1.1.72 <sup>4</sup>	
3 ledige postbudpladser								
<b>Hobro:</b>								
postbudformand Peter Laustsen (lr. 11)	16.12.20	1.4.63	1.12.48	.....	.....	.....	1.1.45	46/47
kontorpakmester Svend Nonboe	30.12.30	1.9.64	.....	.....	.....	1.1.55	.....	
— Henry Laustsen	14.10.30	1.4.65	.....	1.4.64	.....	1.8.59	1.11.51	

<sup>1</sup>) kontortj. <sup>2</sup>) u.f.nr. 1.11.62–31.10.63. <sup>3</sup>) postbudformand 1.9.60, landpostbud 1.8.72. <sup>4</sup>) kontorpakmester 1.4.69–31.12.71.

Kontor og personale	Født	I nu-værende stilling	Overpakmester	Overpostbud		Postbud	Landpostbud	Fagprøve
				I	II (postpakmester)			
<i>(Hobro)</i>								
kontorpakmester Ejvind Krogh.....	30.8.33	1.4.66	.....	.....	.....	1.2.58		
— Erling Laustsen.....	4.9.35	1.4.69	.....	.....	.....	1.5.60		
— Jul Vammen Jensen.....	24.12.37	.....	1.11.71	.....	.....	1.7.69	1.7.63	
overpostbud Svend Aage Christensen.....	18.4.18	.....	.....	.....	1.5.53	1.10.43		
— Knud Jensen.....	10.11.30	.....	.....	.....	1.7.69	1.10.56		
— Egon Kragh.....	14.1.28	.....	.....	.....	1.5.67	.....	1.7.50	
— Børge Jensen.....	20.6.36	.....	.....	.....	1.7.69	1.5.59		
postbud Jørgen Dam.....	24.11.35	.....	.....	.....	.....	1.12.64	1.11.60	
overpostbud Pouly Ingolf Vinge.....	26.2.42	.....	.....	.....	1.6.71	1.8.63		
postbud Henning Pedersen.....	15.3.42	.....	.....	.....	.....	1.7.64		
overpostbud <sup>1</sup> Niels Kurt Jensen.....	9.4.41	.....	.....	.....	1.1.71	1.8.65		
postbud Finn Christensen.....	4.10.40	.....	.....	.....	.....	1.7.66		
overpostbud <sup>1</sup> Niels Ove Nielsen.....	5.5.45	.....	.....	.....	1.5.71	1.6.67		
postbud Bent Justesen.....	20.6.44	.....	.....	.....	.....	1.7.67		
— Ove Henning Pedersen.....	12.5.43	.....	.....	.....	.....	1.6.68		
overpostbud <sup>1</sup> Bent Richter.....	19.3.43	.....	.....	.....	1.9.71	1.7.68		
— <sup>1</sup> Wandy Iversen.....	11.12.46	.....	.....	.....	1.1.72	1.3.71		
postbud Villy Pedersen.....	5.7.47	.....	.....	.....	.....	1.4.71		
— Aage Justesen.....	14.12.45	.....	.....	.....	.....	1.12.71		
— Morten Thisted Uldbjerg.....	20.7.44	.....	.....	.....	.....	1.3.72		
— Johannes Vammen Jensen.....	6.6.47	.....	.....	.....	.....	1.3.72		
— Jess Søgaard Bengtsen.....	6.8.48	.....	.....	.....	.....	1.5.72		
— Poul Birger Ebdrup.....	29.4.45	.....	.....	.....	.....	1.6.72		
landpostbud Fredy August Posborg (lr. 5).....	18.8.16	.....	.....	.....	.....	.....	1.9.40	
— Jens Arne Lybæk Christensen (lr. 6).....	8.10.16	.....	.....	.....	.....	.....	1.1.42	
— Kristian Knud Valbjørn Christensen (lr. 5).....	21.7.18	.....	.....	.....	.....	.....	1.8.42	
— Jakob Hauge Bjørn (lr. 5).....	8.11.18	.....	.....	.....	.....	.....	1.8.43	
— Kaj Børge Svendsen (lr. 5).....	30.11.24	.....	.....	.....	.....	.....	1.8.47	
— Karlo Ooppelstrup Jensen (lr. 5).....	6.7.24	.....	.....	.....	.....	.....	1.12.48	
— Bent Juul Rasmussen (lr. 5).....	6.5.24	.....	.....	.....	.....	.....	1.2.49	
— Niels Kristian Nielsen.....	5.4.25	.....	.....	.....	.....	.....	1.9.50	
— Helge Osvald Poulsen (lr. 5).....	20.10.27	.....	.....	.....	.....	.....	1.1.51	
— Jens Peter Jensen (lr. 5).....	20.11.26	.....	.....	.....	.....	.....	1.11.51	
— Kaj Thybo (lr. 5).....	14.3.28	.....	.....	.....	.....	.....	1.8.52	
— Harding Møller Pedersen (lr. 5).....	9.7.31	.....	.....	.....	.....	.....	1.10.54	
— Ejvind Nielsen (lr. 5).....	14.2.33	.....	.....	.....	.....	.....	1.9.55	
— Christian Stevnsgaard Christensen (lr. 5).....	14.2.30	.....	.....	.....	.....	.....	1.10.55	
— Evald Skouboe Christensen.....	11.1.33	.....	.....	.....	.....	.....	1.8.56	
— Johannes Nielsen.....	26.5.33	.....	.....	.....	.....	.....	1.3.58	
— Kaj Bonde Larsen.....	11.1.32	.....	.....	.....	.....	.....	1.6.58	
— Kaj Hougaard.....	15.3.35	.....	.....	.....	.....	.....	1.1.59	
— Jens Ove Jensen.....	12.4.35	.....	.....	.....	.....	.....	1.10.59	
— Leo Lykkegaard Rasmussen.....	7.4.37	.....	.....	.....	.....	.....	1.11.59 <sup>2</sup>	
— Knud Hougaard.....	17.5.36	.....	.....	.....	.....	.....	1.12.59	
— Leif Lange.....	13.3.34	.....	.....	.....	.....	.....	1.3.60	
— Henrik Vagner Nielsen.....	14.1.37	.....	.....	.....	.....	.....	1.7.60	
— Jørn Skouboe Christensen.....	6.11.37	.....	.....	.....	.....	.....	1.2.61	
— Fredlev Jensen.....	26.7.36	.....	.....	.....	.....	.....	1.9.61	
— Bent Christian Petersen (lr. 5).....	21.7.24	.....	.....	.....	.....	.....	1.5.51	1.11.69

<sup>1)</sup> kontortj. <sup>2)</sup> u.f.nr. 1.7.65–31.3.66.

Kontor og personale	Født	I nu- værende stilling	Over- pak- mester	Overpostbud		Postbud	Land- postbud	Fag- prøve
				I	II (postpak- mester)			
<b>Hurup Thy:</b>								
overpostbud Arne Jensen Vang	13.1.32			1.4.68		1.11.56	1.5.54	
postbud Erik Henriksen	6.5.42					1.11.64	1.8.64	
landpostbud Henry Madsen (lr. 5)	16.8.19						1.2.44	
— Erling Hove (lr. 5)	17.6.22						1.9.46	
— Peder Frandsen (lr. 5)	25.4.22						1.4.47	
— Mads Sund Pedersen (lr. 5)	20.4.18						1.7.47	
— Kristian Møller Jeppesen (lr. 6)	3.12.24						1.9.48	
— Christian Marius Christensen (lr. 5)	24.12.26						1.9.51	
— Ardahl Korsgaard (lr. 5)	19.11.29						1.9.51	
— Arne Kristian Andersen (lr. 5)	17.9.28						1.2.52	
— Jens Jørgen Christensen (lr. 5)	25.9.29						1.12.52	
— Jens Winther Hansen	26.8.35						1.10.58	
— Willy Preben Christensen	22.3.34						1.5.58	
— Kjeld Nørgaard Jensen	13.2.40						1.10.61	
— Egon Andersen Madsen	3.1.44						1.3.69	
— Holger Nielsen	8.5.37					1.4.60	1.12.59 <sup>1)</sup>	
— Henry Jensen Vang	18.11.44						1.4.70	
— Valdemar Arne Kristensen	15.1.23						1.4.72	
1 ledig postbudplads								
<b>Lemvig:</b>								
kontorpakmester Kristian Karl Christensen	2.12.22	1.4.64				1.11.52	1.10.47	
overpostbud Hans Kristian Jensen	16.5.22				1.11.55	1.4.51	1.4.46	
— Gunnar Stausholm	29.9.28			1.11.66		1.11.52		
— Gerhardt Jensen	30.12.28			1.6.68		1.12.59	1.2.53	
— Benny Agergaard Andersen	26.5.39			1.7.69		1.3.62		47/64
— Olav Børding	18.9.41			1.7.69		1.8.66		
postbud Niels Ewald Jakobsen	23.10.19					1.4.72		
— Knud Vilhelm Overvad Olesen	11.11.44					1.1.70		
— Kurt Bæk Nygaard	5.11.46					1.10.71		
— Erik Thygesen	19.1.50					1.8.72		
— *Hans Roland Madsen	12.4.49					1.10.72		
landpostbud Christian Andreas Jensen (lr. 5)	27.2.10						1.6.38	
— Karl Villiam Jensen (lr. 5)	23.8.14						1.12.42	
— Poul Henry Munk Lauritsen (lr. 5)	9.5.18						1.7.43	
— Herluf Hartvig Andreasen (lr. 5)	22.5.20						1.11.44	
— Johannes Børge Nygaard (lr. 5)	7.6.21						1.7.45	
— Tage Svendstrup Jensen (lr. 5)	5.6.21						1.5.46	
— Vagn Strøeck Larsen (lr. 5)	17.3.22						1.6.47	
— Holger Stenstrup (lr. 5)	24.1.29						1.2.50	
— Marinus Lilleøre Bro (lr. 5)	16.7.23						1.8.50	
— Svend Aage Kristensen (lr. 5)	22.6.25						1.8.50	
— Sven Erik Pedersen (lr. 5)	30.11.27						1.9.50	
— Herluf Emil Ottesen (lr. 5)	1.6.27						1.7.52	
— Ejner Lilleøre Bro	11.10.29						1.7.52	
— Svend Hansen (lr. 5)	18.4.29						1.2.54	
— Svend Madsen (lr. 5)	18.1.31						1.2.54	
— Gotfred Hendriksen (lr. 5)	13.9.30						1.2.55	
— Poul Leif Fjeldgren (lr. 5)	27.10.28					1.12.52	1.8.55	
— Peder Kristensen	12.7.34						1.5.57	

<sup>1)</sup> landpostbud 1.2.70.

Kontor og personale	Født	I nu-værende stilling	Overpakmester	Overpostbud		Postbud	Landpostbud	Fagprøve
				I	II (postpakmester)			
<i>(Lemvig)</i>								
landpostbud Ernst Hendriksen (lr. 5) .....	2.5.32	.....		.....			1.5.57	
— Egon Gravengaard.....	11.5.36	.....		.....		1.11.60	1.1.59 <sup>1</sup>	
— Peder Grydholt Jensen.....	20.12.33	.....		.....			1.5.59	
— Herluf Jensen.....	23.11.36	.....		.....			1.11.59	
— Svend Aage Thygesen (lr. 5).....	1.10.23	.....		.....		1.12.55	1.1.48 <sup>2</sup>	
— Erik Kjær Nielsen.....	8.10.36	.....		.....			1.12.60	
— Johan Kjølhede Jensen.....	5.12.39	.....		.....			1.12.63	
— Hans Nørby (lr. 5).....	19.9.30	.....		1.4.68		1.5.60	1.2.55 <sup>3</sup>	
— Peter Nybo Jensen.....	6.1.44	.....		.....		1.9.67	1.9.70	
— Jørgen Overby Kristensen.....	6.2.45	.....		.....		1.9.68	1.9.70	
<b>Løgstør:</b>								
overpostbud Alfred Jakob Nielsen.....	1.6.08	.....		1.4.64		1.6.39	1.5.38	
— Børge Brun Bojer Olesen.....	21.9.20	.....		1.4.64		1.11.44		
— Aksel Dam Andersen.....	7.7.23	.....		1.4.64		1.7.49	1.12.46	
— Svenning Grosskopff Svenningsen.....	8.9.32	.....		1.7.69		1.2.63	1.8.56	
postbud Bjarne Jalk.....	1.2.38	.....		.....		1.5.63	1.9.61	43/65
landpostbud Ejner Morell (lr. 5).....	26.10.23	.....		.....			1.12.46	
— Karl Kristian Hansen (lr. 5).....	9.6.22	.....		.....			1.12.47	
— Ejner Jensen Roed (lr. 5).....	7.5.24	.....		.....			1.10.50	
— Peter Erntpriis Frederiksen.....	22.10.25	.....		.....			1.9.51	
— Teddy Kristiansen (lr. 5).....	9.10.27	.....		.....			1.12.51	
— Aksel Nielsen.....	15.8.30	.....		.....			1.6.56	
— Poul Arne Nielsen (lr. 5).....	18.4.35	.....		.....			1.12.57	
— Otto Nøhr Nielsen.....	29.9.32	.....		.....			1.8.58	
— Børge Andersen.....	21.12.34	.....		.....			1.4.59	
— Svend Erik Madsen.....	14.8.35	.....		.....			1.11.60	
— Gunnar Holm Sørensen.....	26.2.42	.....		.....			1.2.72	
1 ledig postbudplads								
<b>Løkken:</b>								
overpostbud Kristian Emil Sørensen.....	25.4.18	.....		1.4.64		1.1.52	1.5.42	
— Ejvind Nielsen.....	4.6.21	.....		1.8.67		.....	1.7.45	
landpostbud Svend Harry Christoffersen (lr. 5).....	23.9.16	.....					1.7.41	
— Knud Kristian Olesen (lr. 5).....	7.12.22	.....					1.11.46	
— Juhl Ruben Nielsen (lr. 6).....	16.9.22	.....					1.10.47	
— Kristen Henning Christensen (lr. 5).....	3.5.24	.....					1.9.50	
— Jørgen Hedemann Nielsen (lr. 5).....	16.12.28	.....					1.5.53	
— Verner Jensen (lr. 5).....	21.11.31	.....					1.5.55	
— Holger Christensen.....	4.4.34	.....					1.7.56	
— Egon Nielsen.....	25.9.34	.....					1.1.59	
<b>Mariager:</b>								
overpostbud Leif Aage Larsen Holm.....	16.3.17	.....		1.4.64		1.8.51	1.4.41	
— Lars Peter Skøtt Andersen.....	22.10.24	.....		1.10.64		.....	1.11.49	
postbud Ernst Frederik Mogens Madsen ..	11.7.24	.....		.....		1.4.72		
landpostbud Robert Kristian Christiansen (lr. 5).....	4.4.16	.....					1.5.40	
— Knud Børge Mathiasen (lr. 5).....	11.10.16	.....					1.3.46	
— Poul Kjeldsen Thomsen (lr. 5).....	15.3.21	.....					1.4.49	
— Arno Jakobsen (lr. 5).....	22.5.24	.....					1.11.53	

<sup>1)</sup> landpostbud 1.11.62   <sup>2)</sup> landpostbud 1.4.60.   <sup>3)</sup> landpostbud 1.11.68.



Kontor og personale	Født	I nu-værende stilling	Overpakmester	Overpostbud		Postbud	Landpostbud	Fagprøve
				I	II (postpakmester)			
<i>(Mariager)</i>								
landpostbud Børge Egon Jensen (lr. 6) . . . . .	7.8.34						1.7.59	
— Leif Hugo Andreasen . . . . .	21.5.37						1.7.61	
— Marius Møller . . . . .	12.4.48						1.12.70	
<b>Nibe:</b>								
overpostbud Niels Christian Christensen . . . . .	6.12.14			.....	1.4.51	1.10.42	1.3.40	
— Christian Foldager . . . . .	10.10.16				1.4.64	1.11.45	1.2.42	
— Egon Holmager Nielsen . . . . .	30.1.28				1.5.67	1.9.61	1.5.53	
postbud Jens Jørgen Pedersen . . . . .	3.3.46					1.8.72		
landpostbud Alfred Kirstein Sørensen (lr. 5) . . . . .	4.6.05						1.4.36	
— Ejner Christensen (lr. 5) . . . . .	12.2.16						1.1.42	
— Harald Evald Hansen (lr. 6) . . . . .	26.3.18						1.4.42	
— Niels Bech Sørensen (lr. 6) . . . . .	25.3.20						1.4.44	
— Carl Johan Christensen (lr. 5) . . . . .	26.3.21						1.4.45	
— Arnold Øland (lr. 5) . . . . .	10.8.22						1.7.47	
— Marius Nielsen (lr. 6) . . . . .	5.1.18						1.3.48	
— Ejnar Emil Øland (lr. 5) . . . . .	26.2.25						1.3.49	
— Peder Karlo Nielsen (lr. 5) . . . . .	1.5.24						1.3.49	
— Jørgen Vestergaard Poulsen (lr. 6) . . . . .	26.2.25						1.6.50	
— Henry Møller (lr. 5) . . . . .	25.3.26						1.6.52	
— Kristen Egon Kristensen (lr. 6) . . . . .	14.2.27						1.4.53	
— Peter Jensen . . . . .	13.7.33						1.12.56	
— Ib Gregersen . . . . .	28.12.40						1.1.63	
— Kristian Charles Nielsen . . . . .	17.10.19						1.4.72	
— Kjeld Nielsen . . . . .	21.10.33						1.4.72	
<b>Nykøbing M.:</b>								
kontorpakmester Robert Sørensen . . . . .	28.10.13	1.4.61		1.9.54	1.4.46	1.10.39		
— Karl Vilhelm Rasmus Knudstrup . . . . .	24.5.15	1.5.64		.....	1.9.54	1.10.41	1.11.40	
overpostbud Robert Poulsen . . . . .	7.7.08			.....	1.11.47	1.5.37		
— Evald Nørgaard . . . . .	18.9.24				1.4.64	1.5.47		
— Jens Jørgen Jensen . . . . .	4.7.25				1.4.64	1.12.48		
— Svend Mikkelsen . . . . .	12.9.23				1.4.64	1.4.49		
— Marius Kristensen . . . . .	20.2.28				1.4.64	1.7.51	1.6.50	
— Jens Emil Jepsen Thomassen . . . . .	12.4.32				1.7.69	1.7.60	1.5.56	
— Johannes Poulsen Nørgaard . . . . .	12.5.39				1.4.70	1.2.63		
postbud Poul Rikard Pedersen . . . . .	15.1.37					1.10.63		
— Erling Krogh Kristensen . . . . .	4.3.42					1.5.65		
overpostbud <sup>1)</sup> Jørgen Munk . . . . .	22.4.42				1.9.71	1.9.65		
— Tommy Dahlggaard Sørensen . . . . .	26.6.44				1.10.72	1.1.67		
— <sup>1)</sup> Svend Erik Damsgaard . . . . .	28.11.44				1.9.71	1.11.68		
postbud Erling Højgaard . . . . .	13.3.44					1.4.69		
— Erling Holm . . . . .	14.11.46					1.6.70		
— Erik Justesen . . . . .	4.2.48					1.8.72		
landpostbud Kristian Ginnerup (lr. 5) . . . . .	15.5.06						1.12.30	
— Frederik Pedersen (lr. 5) . . . . .	2.11.11						1.5.40	
— Tage Neesgaard (lr. 5) . . . . .	29.1.15						1.5.40	
— Harry Verner Sørensen (lr. 5) . . . . .	5.7.21						1.10.45	
— Haakon Sandal Krog (lr. 5) . . . . .	5.10.21						1.11.45	
— Børge Anton Gerken (lr. 5) . . . . .	11.11.21						1.12.45	
— Peter Sørensen (lr. 6) . . . . .	6.11.21						1.11.46	

1) kontortj.

Kontor og personale	Født	I nu- værende stilling	Over- pak- mester	Overpostbud		Postbud	Land- postbud	Fag- prøve
				I	II (postpak- mester)			

*(Nykøbing M.)*

landpostbud Kristen Sørensen Hyldig (lr. 5)	16.6.25						1.11.48	
— Harald Sven Hyldig (lr. 5)	15.10.24						1.9.49	
— Holger Eigil Mikkelsen (lr. 5)	12.11.25						1.1.51	
— Karl Storgaard (lr. 5)	18.12.26						1.11.51	
— Martin Emil Jensen (lr. 5)	7.6.30						1.11.54	
— Hans Kristian Hansen (lr. 6)	13.6.30						1.11.54	
— Knud Holbæk Jensen (lr. 5)	15.8.30						1.2.55	
— Henry Meyer (lr. 5)	5.3.32						1.9.56	
— Laurits Steffensen	13.10.32						1.7.57	
— Niels Christian Hansen	9.11.32						1.8.57	
— Aage Knudsen	16.10.33						1.11.58	
— Helmuth Tidemann	4.12.34						1.11.58	
— Hans Aage Andersen	8.4.38						1.1.62	
— Egon Emil Nielsen	22.6.38						1.2.62	
— Anker Hedegaard Andersen	29.1.22						1.4.72	
— Henry Futtrup Sørensen	10.12.45						1.5.70	
— Egon Johannes Attermann	21.7.24						1.4.72	

**Nørresundby:**

postvagtmester Henry Andersen (lr. 14)	12.8.15	1.4.69 <sup>1</sup>	1.7.46	.....	.....	1.5.40	.....	41/43
kontorpakmester Thorvald Peter Jacobsen	4.5.20	1.4.63	.....	.....	1.5.50 <sup>2</sup>	1.1.46	1.12.45	
— Svend Børge Johansen	19.3.29	1.4.64	.....	.....	1.6.57	1.6.53		
— Gunnar Frederik Lindholt	12.5.34	1.4.66	.....	.....	.....	1.6.59		
overpostbud Valdemar Kristian Christiansen	13.9.14	.....	.....	1.2.58	1.3.57	1.12.42	1.6.39	
— Hans Kristian Knudsen	2.3.18	.....	.....	.....	1.4.56	1.4.42 <sup>3</sup>		
— Kaj Børge Sørensen	22.9.14	.....	.....	.....	1.6.57	1.3.45	1.3.42	
— Christian Jensen	5.11.25	.....	.....	1.4.64	.....	1.3.53	1.1.49	35/52
— Villy Hugo Larsen	11.12.29	.....	.....	1.8.66	.....	1.8.52		
— Marius Haals	14.8.29	.....	.....	1.4.68	.....	1.6.54		
— Børge Pedersen	22.2.33	.....	.....	1.7.69	.....	1.7.56		
postbud Jørgen Stricker	31.12.31	.....	.....	.....	.....	1.10.57		
— Knud Madsen	29.1.36	.....	.....	.....	.....	1.4.58		
— Ernst Besser	18.3.34	.....	.....	.....	.....	1.4.58		
— Poul Aksel Eriksen	8.6.35	.....	.....	.....	.....	1.11.58		
— Villy Hansen	11.1.36	.....	.....	.....	.....	1.1.59		
— Erik Holm Andersen	3.4.35	.....	.....	.....	.....	1.1.60		
— Jens Christian Andersen	11.1.36	.....	.....	.....	.....	1.1.61		
— Egon Neve	30.1.37	.....	.....	.....	.....	1.6.61		
— Svend Erik Vind Petersen	13.4.37	.....	.....	.....	.....	1.8.62		
— Svend Pedersen	3.9.40	.....	.....	.....	.....	1.4.63		
— Poul Sørensen	10.1.40	.....	.....	.....	.....	1.11.63		
— Jørgen Klit	4.10.39	.....	.....	.....	.....	1.8.64		
— Vagn Hollensen	24.8.39	.....	.....	.....	.....	1.11.64		
— Johannes Christian Holdesen	5.2.39	.....	.....	.....	.....	1.4.65		
— Ole Larsen	30.10.40	.....	.....	.....	.....	1.7.66		
— Mogens Henry Stær	15.7.42	.....	.....	.....	.....	1.7.66		
— Svend Johannes Svendsen	5.5.40	.....	.....	.....	.....	1.3.68		
— *Tage Abildgaard Kristensen	2.3.23	.....	.....	.....	.....	1.4.72		
— *Jens Ole Olsen	24.1.45	.....	.....	.....	.....	1.4.72		

<sup>1)</sup> pakmesterformand 1.12.55, postbudformand 1.4.58. <sup>2)</sup> overpostbud II 1.2.53–31.1.58. <sup>3)</sup> overpostbud II 1.4.48–31.3.50.

Kontor og personale	Født	I nu-værende stilling	Overpakmester	Overpostbud		Postbud	Landpostbud	Fagprøve
				I	II (postpakmester)			
<i>(Nørresundby)</i>								
landpostbud Niels Gunnar Mortensen (lr. 5)	26.11.16							1.12.41
— Aksel Marinus Mortensen (lr. 5)	4.4.20							1.5.45
— Lars Andersen (lr. 5)	26.10.21							1.12.46
— Hans Weichenfeldt Nielsen (lr. 5)	12.8.22							1.9.47
— Kristen Elgaard Justesen (lr. 6)	17.11.27							1.12.48
— Jacob Christian Svendsen	29.11.25							1.8.48 <sup>1</sup>
— Jørgen Peder Christensen (lr. 6)	6.3.28							1.6.52
— Kristian Egon Jensen (lr. 5)	15.7.29							1.6.53
— Jørgen Jensen (lr. 5)	19.9.30							1.7.53
— Knud Peter Pedersen (lr. 5)	28.3.30							1.11.53
— Laurits Hollesen (lr. 5)	9.3.33							1.8.54
— Jens Wagner Rudbech	10.1.33							1.10.55
— Jacob Christian Christensen (lr. 5)	13.6.24							1.11.55
— Willy Jørgen Uldal (lr. 5)	19.5.33							1.8.57
— John Karlo Larsen	20.7.33							1.1.60
— Peter Kristian Svendsen	2.4.35							1.5.60
— Gert Nielsen	24.5.39							1.9.62
— Ole Pedersen	11.1.45					1.12.67		1.9.72
— Henning Hans Jensen	26.3.41							1.4.70
— Knud Engholm Larsen	14.4.24							1.4.72
— Anders Kristian Mogensen	11.8.33							1.4.72
<b>Roslev:</b>								
postbud Leo Nielsen	4.11.37					1.8.64		1.6.61
— Tage Sørensen	18.11.19					1.4.72		
— Tage Jakobsen	19.3.19					1.9.72		1.4.72
landpostbud Henry August Knudsen (lr. 5)	27.8.16							1.9.40
— Johannes Christensen (lr. 5)	2.10.14							1.8.42
— Jakob Skov Andersen (lr. 5)	15.12.03							1.9.42
— Harald Kristjan Nielsen (lr. 5)	5.9.17							1.1.43
— Henning Bernhard Nielsen (lr. 5)	22.11.19							1.3.44
— Holger Lavgesen (lr. 5)	27.1.19							1.5.47
— Anker Pedersen (lr. 5)	30.12.23							1.5.47
— Gunner Madsen (lr. 5)	5.2.26							1.6.49
— Ejvind Hakon Kristensen (lr. 5)	25.3.28							1.7.50
— Ejvind Mortensen (lr. 5)	11.6.29							1.7.50
— Hans Bodilsen (lr. 5)	1.5.26							1.3.51
— Henning Pedersen (lr. 5)	12.12.26							1.7.52
— Kresten Pedersen Morgen (lr. 5)	5.11.31							1.3.55
— Ejvind Kristensen (lr. 5)	15.2.32							1.7.55
— Egon Jensen (lr. 5)	2.5.31							1.7.55
— Martin Jensen Vester	8.11.21							1.2.56
— Svend Lavesen (lr. 6)	11.12.32							1.6.57
— Rudolf Kristensen	29.5.34							1.2.59
— Villy Bjerg Pedersen	8.11.33							1.11.59
— Villy Dahl	17.6.38							1.3.61
— Bent Pedersen	28.3.37							1.6.61
— Henry Poulsen	13.10.24							1.4.72
— Harald Andersen	10.3.23							1.4.72
1 ledig postbudplads								

<sup>1)</sup> ude af post- og telegrafv. 1.4.54–30.9.58.

Kontor og personale	Født	I nu- værende stilling	Over- pak- mester	Overpostbud		Postbud	Land- postbud	Fag- prøve
				I	II (postpak- mester)			
<b>Sindal:</b>								
overpostbud Fini Larsen.....	12.7.29			1.4.64		1.10.53	1.8.50	
— Knud Vagner Mikkelsen.....	9.2.29			1.4.68		1.10.55	1.4.54	
— Ejgil Haldskov Jensen.....	9.5.30			1.4.68		1.5.61	1.4.55	
landpostbud Holger Johannes Christensen (lr. 5).....	20.7.22						1.4.47	
— Christian Johannes Pedersen (lr. 5).....	29.3.28						1.8.51	
— Sejr Majgaard Kristensen (lr. 5).....	13.10.32						1.10.54	
— Knud Egon Andersen (lr. 5).....	20.3.32						1.5.55	
— Hans Erik Mikkelsen (lr. 5).....	21.2.31						1.12.55	
— Preben Larsen.....	11.5.32						1.1.57	
— Kai Nielsen.....	8.12.33						1.7.57	
— Knud Møller Bjerregaard Larsen.....	27.9.34						1.8.59	
— Svend Aage Jørgensen.....	23.4.36						1.6.60	
— Bent Larsen.....	7.10.39						1.6.62	
— Knud Pedersen.....	18.9.25						1.4.72	
<b>Skagen:</b>								
kontorpakmester Niels Jørgen Petersen....	18.5.23	1.4.69		.....	1.6.52	1.4.46		
overpostbud Thorkild Erik Dam Larsen....	17.1.20	.....		1.4.64		1.2.49	1.8.48	
— Eberhardt Stæckler.....	25.8.28	.....		1.4.64		1.6.50		
— Evald Pedersen.....	12.4.26	.....		1.4.68		1.7.54		
— Jørgen Andreas Pedersen.....	15.3.34	.....		1.7.69		1.3.58	1.6.56	
postbud Bruno Pejstrup.....	30.10.37	.....		.....		1.11.70	1.9.62	
— Kai Sørensen.....	25.11.41	.....		.....		1.2.64		
— Knud Erik Andersen.....	11.4.41	.....		.....		1.7.64		
overpostbud <sup>1</sup> Bendt Mogens Sørensen.....	21.10.42	.....		1.7.69		1.9.65		
postbud Ole Sørensen.....	20.10.43	.....		.....		1.9.67		
— Kaj Trolle.....	13.8.43	.....		.....		1.8.68		
— Poul Erik Sørensen.....	10.7.43	.....		.....		1.10.68		
— Preben Jørgensen Rasmussen.....	15.8.45	.....		.....		1.1.71		
— Bent Tommy Lundholm Tryk.....	6.3.44	.....		.....		1.2.71		
— Steen Ott.....	7.3.46	.....		.....		1.6.71		51/72
— *Jens Peter Sørensen.....	5.3.48	.....		.....		1.10.72		
landpostbud Finn Thomsen Støtt.....	3.6.43	.....		.....		1.4.69	1.10.71	
<b>Skive:</b>								
postvagtmester Jens Christian Frank (lr. 14).....	16.9.07	1.4.66 <sup>2</sup>	1.12.37	.....		1.1.34	.....	40/37
postbudformand Henry Jørgensen (lr. 11) ..	23.2.21	1.4.63	1.12.50	.....		1.2.47	1.10.45	40/49
overpakmester Max Donald Zobbe (lr. 8) ..	20.8.31	.....	1.4.57	.....		1.8.53	.....	48/56
overpakmester Harry Riger Kusk (lr. 8)....	8.1.29	.....	1.12.57	.....		1.1.54	.....	41/57
— Hugo Lauridsen (lr. 8).....	28.2.34	.....	1.12.60	.....		1.2.58	.....	41/60
— Frank Bertelsen (lr. 8).....	17.12.33	.....	1.12.61	.....		1.4.56	.....	44/59
— Egon Barrett Virkelyst (lr. 8).....	17.7.26	.....	1.10.65	1.4.64		1.2.50	.....	40/53
kontorpakmester								
— Kurt Plovgaard Madsen.....	26.6.21	1.4.63			1.7.49	1.10.45		
— Ove Manfred Skov.....	13.5.21	1.4.64			1.4.54	1.7.47	1.1.46	
— Axel Kristensen.....	12.10.25	1.12.71			1.4.64	1.5.50		
overpostbud Svend Vium Petersen.....	2.4.15	.....			1.6.47	1.10.39		
— Arno Pedersen.....	15.8.15	.....			1.4.56	1.6.44	1.7.40	
— <sup>1</sup> Gunner Helge.....	15.6.14	.....			1.4.57	1.1.47	1.12.38	
— Niels Christian Nielsen.....	11.11.24	.....			1.6.57	1.12.47		

1) kontortj. 2) postbudformand 1.4.55.

Kontor og personale	Født	I nu-værende stilling	Overpakmester	Overpostbud		Postbud	Landpostbud	Fagprøve
				I	II (postpakmester)			
<i>(Skive)</i>								
overpostbud Ove Næsted Jensen .....	24.2.24	.....	.....	1.12.57		1.1.50		
— <sup>1</sup> Henning Kjeldsen .....	21.12.31	.....	.....	1.4.68		1.6.54		
— <sup>1</sup> Carl Magnus Christensen Lynderup .....	22.3.30	.....	.....	1.12.67		1.12.53		
postbud Jørgen Agerholm Møller .....	21.5.38	.....	.....	.....		1.8.60		
overpostbud <sup>1</sup> Benny Schøning .....	6.4.39	.....	.....	1.2.72		1.8.61		
— Willy Frank Sørensen Gjørtz .....	13.4.40	.....	.....	1.7.69		1.8.62		
postbud Gunnar Herman Pedersen .....	15.8.30	.....	.....	.....		1.2.55 <sup>2</sup>		
— Ib Gerner Christensen .....	11.4.42	.....	.....	.....		1.8.64		
overpostbud Kurt Hammer Pedersen .....	21.8.39	.....	.....	1.7.69		1.11.63		
— Leif Engeborg .....	28.11.42	.....	.....	1.7.69		1.3.65		
— Frode Kristian Kristensen .....	19.1.36	.....	.....	1.7.69		1.2.64		
postbud Bent Laustsen .....	4.5.40	.....	.....	.....		1.2.64		
— Jørgen Stengaard .....	28.5.41	.....	.....	.....		1.10.64		
overpostbud Niels Georg Linneberg .....	31.1.39	.....	.....	1.5.70		1.12.64		
— Benny Pedersen .....	6.3.45	.....	.....	1.10.72		1.7.67		
postbud Per Andersen .....	11.4.45	.....	.....	.....		1.8.67		
— Preben Hammer Pedersen .....	8.3.44	.....	.....	.....		1.12.66		
— Bent Ramsdahl .....	20.7.39	.....	.....	.....		1.6.67		
— Børge Brøns .....	17.8.44	.....	.....	.....		1.11.67		
— Jakob Just Herlufsen .....	10.5.41	.....	.....	.....		1.1.68		
— Poul Tang Christensen .....	23.6.43	.....	.....	.....		1.11.68		
— Gert Nielsen .....	3.8.49	.....	.....	.....		1.8.71		
— Niels Fjordgaard Kristensen .....	25.6.50	.....	.....	.....		1.6.72		
— Carl Erik Dam .....	14.8.45	.....	.....	.....		1.12.71		
— Jens Kristian Toft .....	18.1.51	.....	.....	.....		1.4.72		
— Søren Lundsby Nielsen .....	13.2.51	.....	.....	.....		1.4.72		
— *Jørgen Jakobsen .....	24.9.52	.....	.....	.....		1.10.72		
landpostbud Henry Marinus Sørensen (lr. 5)	30.10.06	.....	.....	.....			1.2.39	
— Aage Svoldgaard (lr. 5) .....	13.3.19	.....	.....	.....			1.4.43	
— Egon Kristian Lund (lr. 5) .....	30.8.21	.....	.....	.....			1.9.45	
— Fritz Andersen (lr. 5) .....	18.2.22	.....	.....	.....			1.3.46	
— Poul Martin Poulsen (lr. 5) .....	29.8.23	.....	.....	.....			1.11.46	
— Niels Børge Klavsen (lr. 5) .....	27.11.22	.....	.....	.....			1.1.47	
— Peder Brokholm Laursen (lr. 5) .....	18.9.22	.....	.....	.....			1.5.47	
— Jakob Østergaard (lr. 5) .....	23.1.25	.....	.....	.....			1.9.47	
— Ernst Bundgaard (lr. 6) .....	4.9.25	.....	.....	.....			1.4.48	
— Jens Edmund Holm Jakobsen (lr. 5) .....	31.10.23	.....	.....	.....			1.9.48	
— Holger Nygaard (lr. 6) .....	21.11.25	.....	.....	.....			1.11.48	
— Henry Nielsen (lr. 6) .....	23.8.24	.....	.....	.....			1.9.49	
— Alfred Nielsen (lr. 5) .....	10.9.25	.....	.....	.....			1.9.50	
— Jakob Dahl Jakobsen (lr. 5) .....	22.12.26	.....	.....	.....			1.5.51	
— Jens Kristian Larsen (lr. 5) .....	7.4.25	.....	.....	.....			1.1.52	
— Svend Christian Ranskov Laursen (lr. 5)	31.12.28	.....	.....	.....			1.9.53	
— Aage Nielsen (lr. 5) .....	28.8.28	.....	.....	.....			1.9.53	
— Vagn Jensen (lr. 5) .....	9.7.30	.....	.....	.....			1.11.54	
— Svend Petersen (lr. 5) .....	29.9.33	.....	.....	.....			1.3.56	
— Egon Jensen Højgaard .....	19.8.35	.....	.....	.....			1.11.57	
— Lco Andersen .....	29.1.32	.....	.....	.....			1.1.57	
— Knud Harry Madsen (lr. 6) .....	15.8.31	.....	.....	.....			1.6.57	
— Harry Verner Jensen .....	28.8.33	.....	.....	.....			1.6.57	
— Holger Brunbjerg Jespersen .....	11.12.33	.....	.....	.....			1.11.57	

<sup>1</sup>) kontortj. <sup>2</sup>) telegrafarbejder 1.2.61, ude af post- og telegrafv. 1.12.61–30.11.62, landpostbud 1.12.62–30.4.72.



Kontor og personale	Født	I nu-værende stilling	Overpakmester	Overpostbud		Postbud	Landpostbud	Fagprøve
				I	II (postpakmester)			
<i>(Skive)</i>								
landpostbud Jørgen Svoldgaard (lr. 6).....	19.6.35							1.12.59
— Gustav Olesen Sigh.....	22.1.39							1.6.61
— Verner Larsen Jensen.....	7.7.39							1.10.61
— Anders Kristian Bøgh Henriksen.....	8.10.36							1.3.61
— Vilhelm Groth.....	4.8.19							1.4.72
— Tage Moesgaard.....	30.6.42							1.10.68
— Bent Børsting.....	18.4.26			1.4.67		1.7.55		1.4.53 <sup>1</sup>
— Ernst Nielsen.....	18.3.39					1.8.64		1.4.72
— Børge Dahl Jakobsen.....	1.11.34							1.4.72
— Villy Haarbo Olesen (lr. 6).....	29.7.40							1.1.70
— Karl Edvard Bundgaard (lr. 6).....	17.4.42							1.1.71
<b>Skørping:</b>								
overpostbud Vagner Høgh.....	26.10.15			1.4.64		1.9.48		1.8.41
— Svend Villy Jensen.....	18.11.28			1.4.64		1.7.62		1.9.51
landpostbud Peter Thomsen (lr. 5).....	14.12.08							1.5.41
— Gunnar Nørgaard (lr. 5).....	2.9.22							1.4.46
— Karl Egon Kristiansen (lr. 5).....	26.8.24							1.10.48
— Jens Erik Hansen Bach (lr. 5).....	31.3.25							1.1.50
— Arne Baymler Pedersen (lr. 5).....	10.2.31							1.5.53
— Kaj Jensen (lr. 5).....	26.1.29							1.5.53
— Svend Kragelund.....	25.11.34							1.5.59
— Ove Mortensen.....	21.3.36							1.12.59
— Knud Borup Jensen.....	15.4.37							1.8.60
— Svend Jensen.....	11.2.38							1.3.61
— Harald Martinus Nielsen.....	9.10.17							1.4.72
<b>Struer:</b>								
kontorpakmester Frands Klostergaard								
Sørensen.....	20.1.11	1.4.58		1.4.49	1.8.41	1.8.36		
— Anders Peter Jensen.....	16.12.19	1.4.62		1.4.54	1.2.46	1.5.44	1.2.44	
— Børge Iversen Kjær.....	11.6.22	1.4.63			1.4.50	1.4.46		
— Christian Thygstrup Jensen.....	23.4.25	1.4.69			1.4.57	1.2.49		
overpostbud Knud Overgaard Andersson.....	17.7.20				1.3.52	1.8.44		
postbud Niels Makholm Nielsen.....	17.6.24					1.10.47 <sup>2</sup>		
overpostbud Poul Christian Andersen.....	28.1.28				1.4.64	1.8.49		
— Aage Rasmussen.....	10.7.27				1.4.64	1.7.50	1.1.50	
— Frode Fridjof Jensen.....	13.2.31				1.4.66	1.4.52 <sup>3</sup>		
— Hans Laurits Smed Zobbe.....	20.4.33				1.6.68	1.6.55		
— <sup>4</sup> Peder Flyvholm Hansen.....	16.7.34				1.9.71	1.4.58		
— Andreas Lind.....	11.2.34				1.7.69	1.9.58		
— <sup>4</sup> Finn Torben Christensen.....	12.6.40				1.9.71	1.10.62		
— Søren Jørgen Sørensen Vestbjerg.....	27.10.39				1.10.72	1.5.67	1.9.61	
postbud Ejgil Knudsen.....	15.9.36					1.4.63		
— Frede Karsten Jensen.....	31.12.40					1.12.64		
— Knud Erik Knudsen.....	23.10.32					1.4.72		
overpostbud Bjarne Jensen.....	6.9.45				1.8.71	1.6.69		
postbud *Svend Aage Andersen.....	26.7.42					1.3.72		

<sup>1</sup>) landpostbud 1.4.72. <sup>2</sup>) overpostbud 1.4.56–30.6.71. <sup>3</sup>) landpostbud 1.2.55–31.5.65. <sup>4</sup>) kontortj.

Kontor og personale	Født	I nu-værende stilling	Overpakmester	Overpostbud		Postbud	Landpostbud	Fagprøve
				I	II (postpakmester)			
<b>(Struer)</b>								
landpostbud Egon Mance Emilius Jensen								
Breumlund (lr. 5).....	8.10.11							1.1.38
— Simon Rabis Jensen (lr. 6).....	7.7.16							1.6.41
— Holger Makhholm (lr. 6).....	30.12.16							1.10.41
— Christian Hebsgaard Nielsen (lr. 5).....	5.6.18							1.6.46
— Knud Henning Provstgaard (lr. 5).....	20.6.28							1.10.51
— Ejvind Nygaard (lr. 5).....	22.8.28							1.6.52
<b>Sæby:</b>								
overpostbud Poul Erik Jensen.....	25.3.29	.....		1.6.67		.....	1.12.50	
— Niels Stidsholt Jensen.....	23.9.35	.....		1.7.69		1.7.60		
— Anders Bjarne Christensen.....	11.3.43	.....		1.10.72		1.4.67		
postbud Gunner Emanuel Jensen.....	26.3.24	.....				1.4.72		
— Niels Christian Staudt.....	7.8.46	.....				1.2.70		
landpostbud Kaj Holtegaard Hansen (lr. 5).....	6.6.17	.....						1.7.41
— Villiam Nielsen (lr. 5).....	30.1.16	.....						1.7.41
— Erik Frederik Hyttel (lr. 5).....	30.11.18	.....						1.9.43
— Karl Oskar Christensen (lr. 5).....	26.1.16	.....				1.3.46		1.2.40 <sup>1</sup>
— Poul Christian Poulsen (lr. 5).....	31.3.20	.....						1.4.45
— Svend Aage Gedebjerg (lr. 5).....	22.6.23	.....						1.5.48
— Henry Nimand Larsen (lr. 5).....	29.10.22	.....						1.3.49
— Børge Verner Ramlow (lr. 5).....	1.4.21	.....						1.4.49
— Vagn Elgaard Jensen (lr. 5).....	23.4.27	.....						1.6.49
— Møller Christian Christiansen (lr. 5).....	5.4.20	.....						1.10.51
— Poul Christiansen (lr. 5).....	1.5.32	.....						1.11.56
— Ingemann Erik Molbjerg (lr. 5).....	3.3.29	.....						1.8.54
— Gunnar Kirkbak.....	16.5.34	.....						1.7.58
— Jørgen Jensen.....	24.10.34	.....						1.6.59
— Ole Vagn Jensen.....	20.6.37	.....				1.10.62		1.5.62 <sup>2</sup>
— Tage Lindkvist Larsen.....	19.5.38	.....				1.10.63		1.11.70
— Arne Lundbye Honum.....	11.5.39	.....				1.12.64		1.6.72
— Erik Olav Albæk Jensen.....	13.3.41	.....				1.5.66		1.10.72
2 ledige postbudpladser								
<b>Thisted:</b>								
postbudformand Vagn Åge								
Kristensen (lr. 11).....	24.12.23	1.2.65	1.5.50			1.10.49	1.4.47	43/49
overpakmester Knud Laurits Kold								
Mikkelsen (lr. 8).....	16.4.38	.....	1.5.70	1.7.69		1.5.61	.....	52/65
kontorpakmester Knud Erik Kloster.....	2.3.24	1.4.62	.....	.....	1.2.51	1.3.48		
— Anders Pedersen.....	16.7.15	1.4.66	.....	1.4.64		1.3.51	1.12.39	
— Gert Andersen.....	15.9.37	1.4.69	.....	.....		1.9.60	1.1.60	
overpostbud Tage Kristian Grønkjær								
Thomsen.....	2.11.19	.....		.....	1.4.58	1.3.45		
— Jens Kjær Bertelsen.....	15.5.21	.....		1.4.64		1.6.45		
— Anders Christian Larsen Kjær.....	26.5.24	.....		1.4.64		1.3.48	1.12.47	
— Ernst Poulsen.....	6.9.25	.....		1.4.64		1.1.49		
— Karl Larsen.....	19.1.25	.....		1.4.64		1.3.62	1.6.50	
— Ove Ryltoft.....	26.5.33	.....		1.6.72		1.11.61	1.6.57	
— Henry Gert Nørgaard Thomsen.....	23.8.42	.....		1.10.72		1.12.64		
— Jørgen Kjeldgaard.....	16.2.39	.....		1.10.72		1.3.64		

<sup>1</sup>) landpostbud 1.7.50. <sup>2</sup>) landpostbud 1.3.65.

Kontor og personale	Født	I nu- værende stilling	Over- pak- mester	Overpostbud		Postbud	Land- postbud	Fag- prove
				I	II (postpak- mester)			
<i>(Thisted)</i>								
overpostbud Bjarne Emil Nørgaard Thomsen	1.7.44	.....		1.10.72		1.11.65		
postbud Svend Aage Christensen	28.4.44	.....				1.10.66		
— Harry Munk Larsen	28.9.25	.....				1.4.72		
— Poul Bertlev Hyldig	31.10.46	.....				1.9.68		
— Henry Madsen	5.3.49	.....				1.6.71		
— Tony Holm Pedersen	8.8.49	.....				1.8.71		
— *Kort Olesen	17.11.43	.....				1.6.72		
overpostbud Aksel Klostergaard Kristensen	12.4.47	.....		1.8.72		1.6.72		
postbud *Poul Erik Christiansen	22.10.47	.....				1.1.72		
landpostbud Kristian Peter Madsen (lr. 5)	15.12.16	.....					1.3.43	
— Ejnar Gadeberg (lr. 5)	24.11.18	.....					1.9.43	
— Charles Michael Munk Pedersen (lr. 5)	10.1.23	.....					1.4.46	
— Viggo Christensen (lr. 5)	13.11.21	.....					1.1.47	
— Holger Hoelgaard Kristensen (lr. 5)	15.7.24	.....					1.9.47	
— Theodor Christensen (lr. 5)	21.9.24	.....					1.12.47	
— Karl Christensen (lr. 5)	2.12.26	.....					1.1.48	
— Henry Pedersen (lr. 5)	3.11.24	.....					1.2.48	
— Christian Nørgaard Jensen (lr. 5)	5.7.23	.....					1.4.48	
— Osvald Johan Møller Thomsen (lr. 5)	8.1.26	.....					1.5.49	
— Magnus Poulsen (lr. 5)	28.10.28	.....					1.8.50	
— Thorning Fuglsang	29.4.28	.....					1.12.52	
— Henry Kristian Andersen (lr. 5)	15.7.30	.....					1.2.53	
— Egon Nielsen (lr. 5)	6.8.31	.....					1.2.55	
— Harry Poulsen (lr. 5)	11.4.32	.....					1.12.55	
— Kristian Thomas Smærup	28.9.31	.....					1.12.56	
— Jens Jørgen Vestergaard Christensen	29.4.36	.....					1.8.58	
— Orla Vestergaard	20.11.32	.....					1.5.59	
— Arne Kristensen Kragh	27.9.36	.....					1.12.59	
— Jens Viggo Bertelsen	20.1.37	.....					1.1.60	
— Svend Aage Jensby Jacobsen (lr. 6)	27.5.37	.....					1.5.61	
— Egon Emil Goul-Jensen	28.6.36	.....					1.7.62	
— Peter Nikolaj Klitmøller Sørensen	25.7.39	.....					1.11.62	
— Gudmund Holm	30.6.41	.....					1.9.63	
— Egon Bjerre Christensen	7.9.46	.....				1.3.68	1.3.69	
— Richard Kjær Pedersen (lr. 5)	18.10.24	.....		1.4.64		1.6.47	1.3.72	
— Karl Henry Jensen	25.7.40	.....				1.2.63	1.12.69	
— Ove Christensen	26.6.46	.....				1.8.68	1.11.71	
<b>Vestervig</b>								
landpostbud Axel Herluf Larsen	16.5.27						1.7.52	
— Henrik Vilhelm Larsen	21.5.33						1.10.57	
— Martin Bech Andersen	2.3.36						1.4.62	
— Niels Aage Sigh Pedersen	22.2.40						1.4.69	
<b>Viborg:</b>								
postvagtmester Knud Nielsen (lr. 14)	9.12.17	1.9.62 <sup>1)</sup>	1.7.46				1.1.42	44/45
postbudformand Carl Lindhardt								
Frølund (lr. 11)	24.6.19	1.10.62	1.4.49		1.4.46	1.7.43		41/47
— Aksel Barrett Virkelyst (lr. 11)	26.4.16	1.4.64	1.5.51			1.6.44	1.9.41	38/45
— Frede Jørgensen (lr. 11)	6.2.21	1.4.69	1.9.49		1.11.47	1.3.45		49/48

<sup>1)</sup> postbudformand 1.4.57.

Kontor og personale	Født	I nu-værende stilling	Overpakmester	Overpostbud		Postbud	Landpostbud	Fagprøve
				I	II (postpakmester)			
<i>(Viborg)</i>								
overpakmester Jens Foldbjerg Vorre (lr. 8) .	11.9.19	.....	1.4.53	.....		1.1.46	1.6.44	42/48
— Børge Verner Hansen (lr. 8).....	18.9.26	.....	1.11.54	.....		1.8.52	1.7.51	35/53
— Godtfred Sorvad (lr. 8).....	6.4.28	.....	1.10.56	.....		1.2.53	.....	45/56
— Falk Manfred Lindberg (lr. 8).....	22.3.37	.....	1.7.63	.....		1.2.60	.....	42/62
— Hans Peter Hansen (lr. 8).....	22.12.31	.....	1.9.64	.....		1.2.56	.....	37/64
kontorpakmester Kjeld Pedersen.....	5.11.24	1.4.64		.....	1.8.57	1.9.49		
— Hans Karlo Thomsen.....	27.7.26	1.4.65		.....	1.4.64	1.2.50		
— Ejvind Nielsen.....	25.11.34	1.11.68		.....		1.2.60		
— Jørgen Bech.....	29.3.39	1.4.69		.....		1.10.61		
— Hans Jørgen Larsen.....	25.12.41	1.9.71		.....	1.7.69	1.1.63		
— Børge Sørensen.....	22.6.23	1.7.72		.....	1.10.55	1.3.48	1.12.47	
overpostbud Fritz Frants Kristensen.....	7.4.15	.....		1.10.55	1.12.45	1.10.42	1.9.39	
— Otto Hansen.....	1.12.12	.....		.....	1.1.49	1.4.43	1.3.38	
— Christian Heinrich Nielsen.....	17.1.08	.....		.....	1.12.49	1.5.46	1.6.38	
— Harald Peder Madsen.....	10.1.22	.....		.....	1.11.50	1.10.46	1.6.46	
— Svend Aage Kristensen.....	20.10.25	.....		.....	1.8.51	1.11.46		
— Rudolf Frølund.....	8.8.28	.....		.....	1.7.54	1.9.49		
— Kai Aage Pedersen.....	7.12.08	.....		.....	1.4.56	1.1.50	1.9.33	
— Ejner Jacobsen.....	27.2.18	.....		.....	1.4.64	1.11.47	1.3.42	
— Ejvind Liebach.....	16.4.24	.....		.....	1.4.64	1.8.49		
— Knud Nielsen.....	31.10.28	.....		.....	1.4.64	1.11.49		
— Egon Carlsen.....	21.1.29	.....		.....	1.4.64	1.2.50		
— Knud Volke.....	8.4.26	.....		.....	1.4.64	1.6.51	1.4.50	
— Erik Øgaard Madsen.....	22.8.26	.....		.....	1.4.64	1.6.51		
— Børge Milton Nielsen.....	7.3.27	.....		.....	1.4.64	1.6.51 <sup>1</sup>		
— Carl Emil Laursen.....	10.10.31	.....		.....	1.10.67	1.10.53		
— Holger Pedersen.....	20.11.32	.....		.....	1.7.69	1.12.53		
— Børge Liseborg.....	2.10.24	.....		.....	1.5.66	.....	1.6.48	
— Knud Schou.....	24.3.28	.....		.....	1.10.67	1.8.54		
— Anton Pind Hammershøj.....	2.3.31	.....		.....	1.4.68	1.6.67	1.7.54	
— Henning Riisgaard.....	18.11.32	.....		.....	1.7.69	1.7.60	1.7.56	
— Hans Charles Jensen Dalsgaard.....	6.5.35	.....		.....	1.7.69	1.12.58		
— Erik Jørgensen.....	23.3.37	.....		.....	1.7.69	1.3.61		
— Egon Andreassen Maul.....	18.8.37	.....		.....	1.7.69	1.2.62	1.6.61	
postbud Børge Andersen.....	2.10.40	.....		.....		1.11.61		
overpostbud <sup>2</sup> Carl Otto Christian Christensen.....	16.7.42	.....		.....	1.9.71	1.11.64		
postbud Robert Henning Hansen.....	22.6.39	.....		.....		1.12.63		
— Vagn Jensen.....	21.5.39	.....		.....		1.1.64		
— Helge Jensen.....	19.5.40	.....		.....		1.7.64		
— Willy Pedersen.....	3.1.27	.....		.....		1.4.72		
overpostbud <sup>2</sup> Willi Stoldt.....	27.4.44	.....		.....	1.9.71	1.8.66		
postbud Knud Jørgen Sørensen Liseborg.....	21.5.37	.....		.....		1.5.65		
— Tonny Knudsen.....	9.3.39	.....		.....		1.7.65		
— Jørgen Harring Madsen.....	1.12.44	.....		.....		1.8.66		
— Ebbe Eriksen.....	18.10.42	.....		.....		1.5.66		
— Gert Fisker Kristensen.....	20.11.45	.....		.....		1.7.68		
— Anker Mouritsen.....	7.6.43	.....		.....		1.8.67		
— Svend Burchardt Olesen.....	3.11.46	.....		.....		1.1.69		
— Kristen Matthias Østergaard Jensen.....	7.3.43	.....		.....		1.12.68		
— Svend Erik Pedersen.....	13.10.48	.....		.....		1.7.70		
— Poul Malling.....	18.7.49	.....		.....		1.8.71		
— *Svend Åge Christensen.....	11.11.49	.....		.....		1.2.72		
— *Svend Albrektsen.....	26.8.52	.....		.....		1.9.72		

1) u.f.nr. 1.10.57-28.2.58. 2) kontortj.

Kontor og personale	Født	I nu-værende stilling	Overpakmester	Overpostbud		Postbud	Landpostbud	Fagprøve
				I	II (postpakmester)			
<i>(Viborg)</i>								
landpostbud Carl Christian Vistisen (lr. 5)...	9.1.08							1.5.32
— Peder Hansen (lr. 5).....	11.9.05							1.4.36
— Oskar Martinus Christensen (lr. 5).....	15.1.12							1.2.37
— Lars Sigurd Christensen (lr. 5).....	4.8.12							1.2.38
— Laurits Bernhardt Andersen (lr. 5).....	13.4.08							1.6.38
— Richard Hugo Nørbæk (lr. 5).....	19.2.13							1.9.38
— Viggo Hansen (lr. 5).....	26.10.14							1.1.39
— Svend Aage Andersen (lr. 5).....	2.10.13							1.5.40
— Jens Thorvald Pedersen (lr. 5).....	11.12.15							1.9.40
— Svend Ejvind Trangbæk (lr. 5).....	6.12.17							1.1.42
— Kristian Sørensen (lr. 5).....	14.3.16							1.12.42
— Viggo Martinus Vistisen (lr. 5).....	27.9.17							1.7.43
— Anders Bøgh Andersen (lr. 5).....	18.1.20							1.4.45
— Ingvar Kristian Kristensen (lr. 5).....	23.7.21							1.7.46
— Jens Kristian Pedersen (lr. 5).....	28.7.22							1.10.46
— Jens Kolding Sørensen (lr. 5).....	30.3.25							1.6.48
— Arne Jensen Øster (lr. 5).....	25.7.23							1.7.48
— Jens Siegfred Jensen Dalsgaard (lr. 5)....	1.6.20			1.10.64				1.12.48 <sup>1)</sup>
— Ernst Vajhøj Abrahamson (lr. 5).....	28.9.21							1.12.48
— Børge Jakobsen (lr. 5).....	1.10.24							1.11.49
— Vagner Anthony Olsen (lr. 5).....	7.6.24							1.8.50
— Jens Fredrik Nørgaard Madsen (lr. 5)....	26.10.25							1.11.50
— Erik Bech (lr.5).....	3.11.28							1.3.51
— Henry Sørensen (lr. 5).....	23.2.26							1.11.51
— Egon Christensen (lr. 5).....	23.3.31							1.8.52
— Ernst Christensen (lr. 5).....	18.12.30							1.4.53
— Knud Lindgaard (lr. 5).....	10.11.28							1.10.53
— Christen Plougmand Bech (lr. 5).....	21.4.30							1.9.54
— Aage Frederiksen (lr. 5).....	5.1.33							1.4.56
— Johannes Svendsen (lr. 5).....	18.3.30							1.11.55
— Henning Hvidberg.....	21.5.35							1.9.57
— Anders Børge Nielsen Mosegaard.....	14.10.32							1.9.56
— Karl Erling Jensen.....	3.8.32							1.10.56
— Niels Christian Riis.....	24.5.32							1.2.57 <sup>2)</sup>
— Gernhard Marinus Knakkegaard Christensen.....	28.1.27							1.2.57
— Ove Andersen.....	14.1.35							1.6.58
— Axel Egon Østergaard.....	28.9.33							1.9.58
— Kurt Krogh Jensen.....	18.6.36							1.4.60
— Niels Stisen Christensen.....	19.6.36							1.2.61
— Niels Peter Kallestrup.....	25.5.41							1.11.62
— Knud Stengaard Olesen.....	20.1.39							1.5.63
— Leif Sørensen.....	18.12.36					1.6.60		1.3.64
— Thorkild Just Sørensen.....	29.9.39							1.10.64
— Niels Husum Andersen.....	6.5.42							1.8.65
— Erik Christensen.....	27.7.26							1.7.66
— Niels-Ove Bremholm.....	29.7.46							1.8.67
— Poul Kristensen.....	6.7.42							1.2.69
— Knud Rasmussen.....	6.4.43							1.3.69
— Poul Erik Jensen.....	11.12.46							1.7.69
— Vagn Sehested Hansen.....	9.6.23							1.4.72
— Jens Mørch Pedersen.....	19.9.42							1.6.72

<sup>1)</sup> landpostbud 1.6.66. <sup>2)</sup> u.f.nr. 1.7.64–30.9.64.



Kontor og personale	Født	I nu-værende stilling	Overpakmester	Overpostbud		Postbud	Landpostbud	Fagprøve
				I	II (postpakmester)			
<i>(Viborg)</i>								
landpostbud Martin Faarbæk Gregersen . . . . .	1.11.46							1.7.72
— Hans Jørgen Laustsen . . . . .	6.7.46							1.9.72
— Harry Sørensen . . . . .	14.11.48							1.9.72
<b>Vinderup:</b>								
overpostbud Knud Haaning . . . . .	8.12.21			.....	1.4.52	1.3.46		1.1.46
postbud Martin Larsen Jacobsen . . . . .	22.11.22					1.4.72		
— Anders Johan Marx . . . . .	5.11.19					1.4.72		
— Jørn Emil Brogaard . . . . .	19.5.46					1.7.69		
landpostbud Holger Haaning (lr. 5) . . . . .	19.8.13							1.10.38
— Jens Haaning (lr. 5) . . . . .	3.4.17							1.2.41
— Thorvald Emanuel Christensen (lr. 5) . . . . .	25.2.20							1.10.45
— Vagn Robert Pilgaard (lr. 5) . . . . .	19.8.26							1.3.49
— Niels Bro (lr. 5) . . . . .	24.8.26							1.5.53
— Viggo Andersen (lr. 5) . . . . .	10.5.27							1.11.54
— Villy Christensen (lr. 5) . . . . .	6.11.29							1.6.55
— Gunnar Jeppesen (lr. 5) . . . . .	17.1.31							1.2.56
— Poul Erik Nielsen Borrisholt . . . . .	28.4.32							1.11.56 <sup>1)</sup>
— Aksel Dejlov Jensen . . . . .	5.8.39							1.6.69
— Svend Aage Faarkrog . . . . .	15.7.46							1.6.71
<b>Vrå:</b>								
overpostbud Kai Møllergaard . . . . .	29.5.19			.....	1.5.57	1.11.50		1.8.44
— Jens Christian Nielsen . . . . .	10.11.22				1.4.64	1.5.57		1.5.47
landpostbud Kristian Peter Jensen (lr. 5) . . . . .	20.10.17							1.11.41
— Otto Møller Jensen (lr. 5) . . . . .	29.7.22							1.8.46
— Emil Johansen (lr. 5) . . . . .	31.7.23							1.11.48
— Hans Jørgen Pedersen (lr. 5) . . . . .	27.7.28							1.12.51
— Niels Regnar Hansen (lr. 5) . . . . .	17.3.30							1.1.52
— Jens Møller Hansen (lr. 5) . . . . .	26.7.26							1.12.52
— Poul Erik Sørensen (lr. 5) . . . . .	14.11.31							1.12.55
— Jens Hedegaard . . . . .	26.10.33							1.3.58
— Gunner Søndergaard Jensen . . . . .	18.3.35							1.10.59
<b>Abybro:</b>								
overpostbud Johannes Mogensen . . . . .	19.1.26			.....	1.4.64	1.3.64		1.6.51
postbud Simon Peter Westergaard . . . . .	4.6.31					1.4.72		
— *Andreas Langagergaard Rødbro . . . . .	5.2.45					1.8.70		
landpostbud Karl Erland Jensen (lr. 5) . . . . .	30.11.17							1.12.41
— Otto Hagbard Poulsen (lr. 5) . . . . .	8.5.18							1.3.43
— Aage Jensen (lr. 5) . . . . .	7.9.19							1.10.43
— Svend Erik Pedersen (lr. 5) . . . . .	28.1.23							1.11.48
— Aage Thomsen (lr. 5) . . . . .	24.3.29							1.5.52
— Johannes Hansen (lr. 5) . . . . .	11.10.28							1.7.53
— Ejnar Kjeldsen (lr. 5) . . . . .	17.6.27							1.9.53
— Gunnar Jungersen Pedersen (lr. 5) . . . . .	15.12.29							1.11.53
— Knud Mogensen (lr. 5) . . . . .	21.12.31							1.12.55
— Gunnar Larsen . . . . .	9.6.34							1.3.59
— Gunner Bille Andersen . . . . .	13.1.36							1.10.59
— Hartvig Jeppesen . . . . .	21.9.36							1.1.61
— Poul Freddy Bjerg . . . . .	31.10.42							1.9.70
— Karl Gustav Albæk . . . . .	8.4.46							1.6.72

<sup>1)</sup> u.f.n.r. 1.1.62–31.12.62, ude af post- og telegrafv. 1.1.63–31.7.64, landpostbud 1.8.65.

Kontor og personale	Født	I nu-værende stilling	Overpakmester	Overpostbud		Postbud	Landpostbud	Fagprøve
				I	II (postpakmester)			
<b>Ålborg:</b>								
postvagtmester Knud Erik Andersen (lr. 17)	14.7.13	1.8.62 <sup>1</sup>	1.1.44			1.6.38		49/41
— Alfred Stenz Hagerup Mortensen (lr. 14)	5.12.13	1.4.63 <sup>2</sup>	1.7.43			1.1.38		44/38
— Vagn Theodor Krogh Hansen (lr. 14)	7.10.15	1.4.65 <sup>3</sup>	1.6.44			1.11.39	.....	40/43
— Gunnar Ejstrup (lr. 14)	25.3.24	1.4.65 <sup>4</sup>	1.5.50			1.4.46	.....	43/49
— Erik Olav Valther Christensen (lr. 14)	31.12.16	1.9.68 <sup>5</sup>	1.7.46			1.4.41	.....	48/44
— Niels Daniel Hansen (lr. 14)	24.1.22	1.11.71 <sup>6</sup>	1.6.50			1.8.46	.....	38/48
postbudformand Jørgen Bindrup (lr. 11)	22.3.22	1.6.64	1.6.51			.....	1.2.47	37/50
— Johannes Evald Christensen (lr. 11)	13.7.22	1.4.65	1.6.51			.....	1.10.47	48/50
— Ingemann Steen Hansen (lr. 11)	1.7.26	1.9.68	1.7.51			1.7.47	.....	46/51
— Thomas Pedersen Mølgaard (lr. 11)	29.1.23	1.4.69	1.5.50			.....	1.4.46	44/49
— Preben Ejnar Rasmussen (lr. 11)	31.1.28	1.9.71	1.10.52			1.2.49	.....	53/52
— Holger Giversen (lr. 10)	8.12.26	1.9.71	1.10.52			1.12.50	.....	40/52
— Keld Rasmus Andersen (lr. 10)	16.10.25	1.1.72	1.10.52			1.1.51	.....	41/52
pakmesterformand Sigurd Peter Larsen (lr. 10)	29.11.22	1.4.58	1.2.48			1.4.46		40/47
overpakmester Leif Eigild Christensen (lr. 10)	3.4.13	.....	1.1.44			1.5.37	.....	43/38
— Henning Kilde Christensen (lr. 8)	17.4.23	.....	1.5.50			1.4.46	.....	41/47
— Jens Jørni Andresen (lr. 8)	10.2.19	.....	1.1.51			1.4.48	.....	42/49
— Jørgen Christian Nielsen (lr. 8)	30.7.25	.....	1.7.54	.....	1.4.52	1.10.46	.....	42/52
— Aage Verner Nielsen (lr. 10)	4.4.30	.....	1.9.57			1.9.51	.....	38/57
— Alfred Fink Madsen (lr. 10)	8.2.29	.....	1.2.58			1.3.50	.....	45/56
— Hans Halvor Christiansen (lr. 8)	16.5.29	.....	1.6.58			1.6.50	.....	45/53
— Frode Andersen (lr. 8)	20.4.30	.....	1.7.58			1.12.54	.....	37/56
— Kaj Velling (lr. 8)	2.3.29	.....	1.9.58			1.2.51	.....	44/54
— Holger Karl Kristian Sørensen (lr. 8)	4.3.31	.....	1.11.59			1.5.53	.....	46/57
— Kurt Rasmussen (lr. 8)	27.2.34	.....	1.1.60			1.6.58	.....	47/59
— Vagner Christiansen (lr. 8)	6.10.32	.....	1.12.60			1.1.56	.....	36/60
— Knud Kristian Haubro Jensen (lr. 8)	14.1.30	.....	1.12.61			1.12.56	1.6.54	47/56
— Egon Sørensen (lr. 8)	13.5.35	.....	1.12.61			1.6.60	.....	43/61
— Chresten Skovlund Jensen (lr. 8)	15.12.36	.....	1.12.62			1.8.61	.....	44/62
— Leo Villiam Nielsen (lr. 8)	25.2.35	.....	1.7.63			1.1.63	1.3.56	42/62
— Frank Jensen (lr. 8)	30.12.37	.....	1.7.63			1.5.60	.....	42/62
— Jens Laurits Bertelsen (lr. 8)	14.12.36	.....	1.12.66			1.1.63	1.6.60	38/62
— Orla Kvist Jokumsen (lr. 8)	5.9.40	.....	1.12.67			1.9.62	.....	40/64
— Hans Erik Skov Larsen (lr. 8)	30.8.44	.....	1.10.70			1.2.69	.....	37/70
— Knud Villy Andersen (lr. 8)	25.10.40	.....	1.11.71			1.7.69	1.1.64	47/65
kontorpakmester Henry Kristian Nielsen	26.6.20	1.4.61	.....	1.4.54	1.5.47	1.7.44		
— Knud Georg Olsen	23.2.21	1.4.61	.....	1.4.55	1.4.48	1.11.45		
— Torkild Sloth Olsen	26.10.23	1.4.62	.....	1.5.56	1.3.50	1.4.46		
— Karlo Verner Madsen	18.3.26	1.4.62	.....	.....	1.4.53	1.4.47		
— Idæus Nørgaard	15.3.23	1.1.63	.....	.....	1.4.53	1.1.48		
— Verner Larsen Guldbæk	12.9.27	1.4.63	.....	.....	1.8.54	1.10.48		
— Jens Vilhelm Thomsen	10.10.27	1.4.63	.....	.....	1.5.56	1.11.48		
— Peter Bach Jensen	1.10.23	1.4.63	.....	.....	1.4.57	1.9.55	1.6.48	
— Gunnar Larsen	2.4.28	1.4.63	.....	.....	1.4.57	1.4.54	1.2.51	
— Frank Børge Nielsen	2.3.30	1.1.64	.....	.....	1.9.57	1.4.51		

<sup>1)</sup> pakmesterformand 1.12.47, postbudformand 1.9.51. <sup>2)</sup> pakmesterformand 1.12.47, postbudformand 1.4.58. <sup>3)</sup> pakmesterformand 1.4.51, postbudformand 1.4.62. <sup>4)</sup> postbudformand 1.9.52. <sup>5)</sup> pakmesterformand 1.6.52, postbudformand 1.5.63. <sup>6)</sup> postbudformand 1.4.64.

Kontor og personale	Født	I nu-værende stilling	Overpakmester	Overpostbud		Postbud	Landpostbud	Fagprøve
				I	II (postpakmester)			
<i>(Ålborg)</i>								
kontorpakmester Knud Larsen.....	26.5.34	1.4.65	.....	.....	.....	1.10.56		
— Børge Nedergaard.....	1.1.35	1.4.65	.....	.....	.....	1.4.57		
— Kaj Jochumsen.....	18.1.36	1.4.66	.....	.....	.....	1.4.58		
— Poul Pedersen.....	11.1.33	1.4.66	.....	.....	.....	1.11.57		
— Jens Peter Lindgreen.....	12.2.34	1.4.66	.....	.....	.....	1.11.57		
— Bent Erling Poulsen.....	29.4.33	1.4.66	.....	.....	.....	1.5.58		
— Lco Røjkjær.....	20.4.40	1.9.68	.....	.....	.....	1.8.62		
— Herluf Højriis Jensen.....	11.4.38	1.4.69	.....	.....	.....	1.6.62		
— Ejner Hvid Christensen.....	3.4.39	1.4.69	.....	.....	.....	1.11.62		
— Villy Bernhard Søgaard.....	3.10.40	1.4.69	.....	.....	.....	1.5.63		
— Elo Bjarne Eriksen.....	11.10.39	1.4.69	.....	.....	.....	1.5.63		
— Peter Johannes Hansen.....	5.5.42	1.4.69	.....	.....	.....	1.9.64		47/71
— Jens Jørn Larsen.....	2.1.40	1.1.70	.....	.....	.....	1.7.63		
— Søren Stender.....	22.9.42	1.4.70	.....	1.7.69	.....	1.8.64		
— Asger Gregers Pedersen.....	24.7.40	1.11.71	.....	1.7.69	.....	1.4.64		
— Leif Kristensen.....	22.9.40	1.1.72	.....	1.5.70	.....	1.4.64		
— Preben Kehlet Christensen.....	13.3.45	1.4.72	.....	1.2.71	.....	1.7.67		
overpostbud Carlo Gunner Sørensen.....	9.11.12	.....	.....	1.5.51	1.11.48 <sup>1)</sup>	1.9.37		
— Vilhelm Bollerup Madsen.....	19.4.12	.....	.....	1.6.52	1.4.46	1.5.38		
— Willy Jacob Marius Svendsen.....	26.6.15	.....	.....	1.6.53	1.4.46 <sup>2)</sup>	1.11.39		
— Karl Anker Kragh.....	4.11.15	.....	.....	1.7.53	1.6.50	1.6.40 <sup>3)</sup>		
— Johannes Christian Poulsen Londorf.....	24.3.19	.....	.....	1.3.54	1.5.47	1.8.43		
— Roland Christensen.....	27.7.16	.....	.....	1.4.54	1.11.46	1.8.40		
— Hans Tage Heftholm.....	28.2.18	.....	.....	1.2.55	1.6.50	1.3.42		
— Aage Max-Jakobsen.....	19.4.15	.....	.....	1.9.55	1.5.51	1.12.39 <sup>4)</sup>		
— Frank Jensen.....	6.4.17	.....	.....	1.4.57	1.5.51	1.3.44	1.5.41	
— Niels Georg Madsen.....	29.12.22	.....	.....	1.5.57	1.4.48	1.4.46		
— Hans Jørgen Jervild.....	12.11.23	.....	.....	1.6.57	1.5.51 <sup>5)</sup>	1.4.46		
— Hans Jørgen Jensen.....	25.5.24	.....	.....	1.12.57	1.8.51	1.4.46		
— Lorents Martinus Sørensen.....	6.12.16	.....	.....	.....	1.12.47	1.1.43		
— Poul Erik Nielsen.....	26.6.27	.....	.....	.....	1.3.55 <sup>6)</sup>	1.7.48		
— Knud Børge Larsen.....	11.9.25	.....	.....	.....	1.7.53	1.10.46		
— Jens Christian Frederiksen.....	12.12.14	.....	.....	.....	1.4.54 <sup>7)</sup>	1.9.46		
— Olav Bukholdt Andersen.....	27.12.26	.....	.....	.....	1.4.54	1.1.48		
— Anders Poul Kristensen.....	16.5.27	.....	.....	.....	1.4.54	1.6.48		
— Aage Vilhelm Mortensen.....	28.1.24	.....	.....	.....	1.2.55	1.3.47		
— Villy Andersen.....	10.11.26	.....	.....	.....	1.11.55	1.1.48		
— Carl Werner Hansen.....	15.6.26	.....	.....	.....	1.5.56	1.7.47		
— Ernst Sigfrid Clemensen.....	26.12.24	.....	.....	.....	1.5.57	1.9.47		
— Ejner Marinus Lassen.....	8.11.26	.....	.....	.....	1.6.57	1.1.48		
— Werner Jensen.....	16.1.26	.....	.....	.....	1.4.53 <sup>8)</sup>	1.2.47		
— Knud Ingemar Jensen.....	2.3.23	.....	.....	.....	1.1.58	1.5.48		
— Erik Fjeldgaard.....	21.3.24	.....	.....	1.4.64	.....	1.5.48		
— Ejner Svend Jensen.....	3.1.23	.....	.....	1.4.64	.....	1.6.48		
— Frank Christian Skov.....	22.1.28	.....	.....	1.4.64	.....	1.2.49		
— Andreas Nielsen.....	13.2.28	.....	.....	1.4.64	.....	1.3.49		
— Thorvald Simon Johannes Larsen.....	23.1.25	.....	.....	1.4.64	.....	1.3.49		
— Poul Jakobsen.....	6.10.24	.....	.....	1.4.64	.....	1.6.49		
— Orla Preben Furring Andersen.....	25.10.24	.....	.....	1.4.64	.....	1.6.49		
— Orla Bach.....	18.7.28	.....	.....	1.4.64	.....	1.8.49		

<sup>1)</sup> chauffør 1.3.44–31.10.48. <sup>2)</sup> overtelegrafbud II 1.8.46–31.5.52. <sup>3)</sup> overpostbud II 1.9.46–28.2.50. <sup>4)</sup> overpostbud II 1.4.46–30.11.50. <sup>5)</sup> chauffør 1.8.50–30.4.51. <sup>6)</sup> chauffør 1.6.51–28.2.55. <sup>7)</sup> overpostbud II 1.5.49–28.2.54, postbud 1.3.54. <sup>8)</sup> postbud 1.9.–30.9.57.

Kontor og personale	Født	I nuværende stilling	Overpakmester	Overpostbud		Postbud	Landpostbud	Fagprøve
				I	II (postpakmester)			
<i>(Ålborg)</i>								
overpostbud Karl Johan Wiberg.....	22.1.26	.....		1.4.64		1.8.49		
— Christian Ludvig Brix.....	29.10.24	.....		1.4.64		1.9.49		
— Johan David Klarlund Bødker Jensen ...	24.5.15	.....		1.4.64		1.4.62	1.10.39	
— Henning Robert Carlsen.....	16.8.26	.....		1.4.64		1.11.49		
— Karlo Rønfeldt Nielsen.....	8.7.25	.....		1.4.64		1.4.50		
— Karl Hansen.....	22.5.25	.....		1.4.64		1.4.50		
— Henry Larsen.....	23.4.29	.....		1.4.64		1.5.50		
— Torkild Pedersen Holt.....	16.9.29	.....		1.4.64		1.10.50		
— Carl Geo Ellgaard.....	16.6.27	.....		1.4.64		1.1.51		
— Georg Flemming Johansen.....	14.12.28	.....		1.4.64		1.2.51		
— Kaj Aage Andersen.....	5.8.29	.....		1.4.64		1.6.51		
— Reinhardt Lynge Pedersen.....	5.6.30	.....		1.4.64		1.7.51		
— Poul Anker Jørgensen.....	13.7.30	.....		1.4.64		1.8.51		
— Niels Søren Anton Andersen.....	4.5.31	.....		1.6.66		1.6.52		
— Einar Hjelm Hansen.....	17.6.28	.....		1.5.67		1.5.53		
— Niels Juul Andersen.....	25.12.33	.....		1.7.69		1.11.56		
— Povl Henning Christiansen.....	7.1.34	.....		1.5.69		1.5.56		
postbud Holger Lund Sørensen.....	28.8.30	.....				1.5.55 <sup>1</sup>		
overpostbud Henry Christian Madsen.....	10.8.25	.....		1.1.65			1.5.51	
— Arne Larsen.....	29.5.31	.....		1.5.69		1.5.56		
— Jens Peter Remmer Nielsen.....	1.1.32	.....		1.5.69		1.5.56		
— Knud Aage Jensen.....	13.5.35	.....		1.7.69		1.9.57		
— Franz Hugo Andreas Schultz.....	23.1.32	.....		1.6.69		1.6.56		
postbud Peer Ejvind Christiansen.....	23.7.35	.....				1.11.57		
overpostbud John Rosenmeyer.....	5.12.35	.....		1.7.69		1.6.58		
— <sup>2</sup> Gunner Andersen.....	25.1.33	.....		1.1.72		1.11.57		
— Egon Møller.....	24.6.36	.....		1.7.69		1.7.58		
— Knud Erik Jensen.....	25.11.34	.....		1.7.69		1.3.59		
— Gert Eilif Kristensen.....	31.5.38	.....		1.7.69		1.7.59		
— Egon Hansen.....	24.6.38	.....		1.7.69		1.9.60		
postbud Arne Bengtson.....	5.10.38	.....				1.9.60		
— Jørn Jensen.....	1.12.39	.....				1.3.61		
overpostbud John Christensen.....	17.1.40	.....		1.7.69		1.5.62		
— Erik Andersen.....	4.5.41	.....		1.7.69		1.9.63		
— Finn Søndergaard.....	20.4.40	.....		1.4.71		1.6.62		
— Jan Rosendal Andersen.....	17.3.39	.....		1.7.69		1.6.62		
postbud Ejvind Sten Hørsbjerg.....	17.4.37	.....				1.6.62		
— Hans Jørgen Vejby Nielsen.....	2.3.42	.....				1.3.64		
— Axel Lund.....	16.12.38	.....				1.5.63		
— Keld Væver.....	12.4.39	.....				1.5.63		
— Villy Christiansen.....	28.10.37	.....				1.5.63		
— Ernst Nielsen.....	3.11.39	.....				1.5.63		
— Enevold Frede Byrresen.....	23.4.40	.....				1.6.63		
— Hans Holger Bonderup Frederiksen.....	9.6.42	.....				1.5.64		
— Hugo Emil Nyby.....	24.9.41	.....				1.7.63		
— Jørn Wachmann.....	10.11.39	.....				1.11.63		
— Thorkild Hugo Larsen.....	28.2.40	.....				1.11.63		
overpostbud Henning Lynge Pedersen.....	12.1.43	.....		1.10.71		1.2.65		
postbud Kjeld Mogens Møller.....	3.2.43	.....				1.7.64		
— Børge Stride.....	23.6.40	.....				1.4.64		
overpostbud Palle Husum Frederiksen.....	25.5.43	.....		1.6.71		1.2.65		

<sup>1</sup>) kontorpakmester 1.4.65–31.10.71. <sup>2</sup>) kontortj.

Kontor og personale	Født	I nuværende stilling	Overpakmester	Overpostbud		Postbud	Landpostbud	Fagprøve
				I	II (postpakmester)			
<i>(Ålborg)</i>								
postbud Dion Priess Christensen.....	30.6.25	.....				1.4.72		
— Bent Vittrup.....	24.5.43	.....				1.1.66		
— Jørgen Kaj Brohus.....	30.6.40	.....				1.2.64 <sup>1</sup>		42/68
— Billy Schiørring Madsen.....	14.2.44	.....				1.6.66		
— Ove Petersen.....	9.2.44	.....				1.6.66		
— Leif Kragh.....	10.3.44	.....				1.7.66		
— Poul Anders Bohn.....	2.3.42	.....				1.4.65		
— Mogens Larsen.....	2.4.42	.....				1.4.65		
— Arne Bregner Jensen.....	18.4.43	.....				1.4.65		
— Ernst Thomsen.....	23.9.42	.....				1.6.65		
— Evald Laursen.....	4.4.41	.....				1.6.65		
— Jens Thorsen.....	23.12.40	.....				1.7.65		
overpostbud Walther Erik Larsen.....	17.3.42	.....		1.10.72		1.7.65		
postbud Svend Aage Farsø.....	30.12.42	.....				1.7.65		
overpostbud <sup>2</sup> Allan Haugaard Larsen.....	9.4.45	.....		1.1.72		1.8.67		
postbud Aage Michael Larsen.....	28.1.43	.....				1.6.66		
— Orla Pedersen.....	10.5.44	.....				1.5.71	1.11.66	
overpostbud <sup>2</sup> Niels Erik Knudsen.....	4.11.45	.....		1.2.71		1.12.66		
postbud Bent Nielsen.....	19.10.43	.....				1.12.66		
— Kay Sloth Poulsen.....	14.11.43	.....				1.12.66		
— Tom Emynd Sørensen.....	12.12.45	.....				1.1.68		
overpostbud <sup>2</sup> Frank Ole Hansen.....	28.1.46	.....		1.9.71		1.3.68		
postbud Børge Hansen.....	2.7.29	.....				1.4.72		
— Carsten Benfeldt Sørensen.....	9.11.44	.....				1.3.67		
— Arne Villy Milverts.....	30.3.46	.....				1.5.68		
— Leif Larsen.....	7.4.44	.....				1.4.67		
— Ole Marinus Pedersen.....	20.1.45	.....				1.4.67		40/71
overpostbud Frank Gotfred Sørensen.....	27.11.44	.....		1.4.72		1.6.67		
postbud Arne Kildegaard Christiansen.....	27.9.44	.....				1.7.67		
— Per Schjærrmann Jensen.....	16.9.42	.....				1.7.67		
— Bruno Jeppesen.....	20.6.44	.....				1.8.67		
— Anton Jensen.....	24.5.45	.....				1.10.67		
overpostbud <sup>2</sup> Søren Erik Rosendal Andersen.....	7.8.44	.....		1.6.70		1.11.67		
postbud Flemming Majdall Petersen.....	17.12.46	.....				1.2.69		
— Erik Andersen.....	27.2.47	.....				1.4.69 <sup>3</sup>		
— Flemming Andersen.....	18.1.45	.....				1.7.68		
— Kjeld Johansen.....	16.9.47	.....				1.9.69		
— Knud Eding Jensen.....	16.9.44	.....				1.10.68		
— Ole Jakobsen.....	24.12.44	.....				1.10.68		
— Svend Erik Korsbæk Flyvbjerg.....	1.2.45	.....				1.10.68		
overpostbud <sup>2</sup> Arne Gregers Pedersen.....	24.7.45	.....		1.5.70		1.10.68		46/72
postbud Flemming Sigurd Jepsen.....	11.10.47	.....				1.11.68		
— Kurt Hansen.....	29.2.44	.....				1.11.68		
— Jens Otto Veirum.....	7.11.47	.....				1.1.70		43/72
— Per Gerlach.....	30.1.48	.....				1.10.69		
— Per Therkildsen Petersen.....	11.1.48	.....				1.5.70		
— Karlo Roed Christiansen.....	28.9.44	.....				1.4.69		
— Søren Peter Mogensen Jensen.....	20.3.46	.....				1.4.69		
— Jørgen Christiansen.....	5.7.44	.....				1.5.69		
— Sven Møller Pedersen.....	27.10.45	.....				1.5.69		
— Per Sørensen.....	6.5.48	.....				1.7.70		

<sup>1</sup>) tjf.u.l. 1.5.71–31.1.72. <sup>2</sup>) kontortj. <sup>3</sup>) tjf.u.l. 1.9.–30.11.71.



Kontor og personale	Født	I nu- værende stilling	Over- pak- mester	Overpostbud		Postbud	Land- postbud	Fag- prøve
				I	II (postpak- mester)			
<i>(Ålborg)</i>								
postbud Svend Erling Sørensen	18.5.48	.....				1.3.70		
— Mogens Agerbo Jacobsen	2.8.45	.....				1.7.69		
— Frank Jakobsen	25.4.45	.....				1.8.69		
— Finn Kurt Christensen	24.2.45	.....				1.11.69		
— Henning Petersen	22.3.49	.....				1.3.71		
— Leo Nøhr	7.11.49	.....				1.12.70		47/72
— Tage Ørum Christiansen	26.2.50	.....				1.2.72		
— Ole Taudal Poulsen	16.3.50	.....				1.3.72		
— Freddy Poul Thomsen	21.1.45	.....				1.4.71		
— Bent Egelund Jensen	18.2.46	.....				1.4.71		
— Hans Jørgen Christensen	10.7.46	.....				1.4.71		
— Ejler Christensen	10.8.45	.....				1.4.71		
— Søren Hartman Larsen	27.12.47	.....				1.5.71		
— Peter Nielsen I	8.9.48	.....				1.5.71		
— Mogens Nielsen	8.5.50	.....				1.5.72		
— Bjarne Schultz	9.3.49	.....				1.6.71		
— Leif Aage Hansen	9.5.46	.....				1.6.71		
— Frede Søndergaard	5.4.45	.....				1.7.71		
— Villy Jensen	15.1.46	.....				1.7.71		
— Jørn Christian Spanggaard Andersen	4.3.45	.....				1.7.71		
— Claus Mølgaard Henriksen	12.1.51	.....				1.4.72		
— Vagn Mølgaard Henriksen	12.1.51	.....				1.4.72		
— Ole Toft	30.5.49	.....				1.3.72		
— Preben Remmer Nielscn	18.10.46	.....				1.3.72		
— Gert Hulka Andersson	19.3.45	.....				1.3.72		
— Georg Marinus Sigaard	21.8.48	.....				1.4.72		
— Vagn Kvist Nielsen	24.4.48	.....				1.4.72		
— Jørgen Henrik Albech	30.3.51	.....				1.6.72		
— Erik Schneider	25.5.51	.....				1.4.72		
— Jørn Buus Eliassen	21.6.51	.....				1.4.72		
— *Per Anders Tønnes Pedersen	1.8.51	.....				1.4.72		
— *Peter Nielsen II	25.9.35	.....				1.6.72		
— *Laurits Christian Kristensen	23.3.36	.....				1.6.72		
— *Svend Aage Bjerre	27.11.39	.....				1.6.72		
— *Jørn Milverts	18.12.51	.....				1.4.72		
— *Jens Kjeld Hansen	3.10.41	.....				1.8.72		
— *Kurt Kammer	25.8.52	.....				1.9.72		
— *Svend Erik Toft Holm	18.9.52	.....				1.10.72		
overchauffør Knud Pedersen	20.2.21	.....			1.4.56 <sup>2</sup>	1.12.48 <sup>1</sup>	1.12.45	
— Frank Buus Nielsen	21.11.28	.....			1.1.63 <sup>3</sup>	1.1.50		
— Ove Lentz Munk	26.11.26	.....			1.7.69 <sup>4</sup>	1.7.49		
— Svend Haals	13.6.30	.....			1.7.69 <sup>5</sup>	1.5.54	1.1.54	
— Ivan Birger Christensen	13.6.33	.....			1.7.69 <sup>6</sup>	1.10.55		
chauffør Vagn Lykke	21.3.31	1.9.71			1.8.65 <sup>7</sup>	1.5.56		
— Knud Arne Jensen	5.5.35	1.3.70				1.9.57		
— Louis Wilmar Wilquin	22.11.35	1.3.70				1.3.58		
— Bent-Ole Vejby Nielsen	14.1.39	1.3.70			1.9.68 <sup>7</sup>	1.5.61		
— Eiler Arentsen	26.7.41	1.3.70				1.7.63		
landpostbud Carl Christian Guldbach Jensen (lr. 5)	28.10.04						1.4.36	

<sup>1)</sup> overchauffør, overmontør 1.12.69–30.6.72. <sup>2)</sup> chauffør. <sup>3)</sup> overchauffør, chauffør 1.4.53. <sup>4)</sup> overchauffør, overpostbud 1.4.64. <sup>5)</sup> overchauffør, chauffør 1.10.65. <sup>6)</sup> overchauffør, overpostbud 1.10.68. <sup>7)</sup> kontorpakmester.

Kontor og personale	Født	I nu-værende stilling	Over-pak-mester	Overpostbud		Postbud	Land-postbud	Fag-prøve
				I	II (postpak-mester)			
<i>(Ålborg)</i>								
landpostbud Niels Michael Jensen (lr. 5) . . .	20.1.08						1.12.37	
— Henry Andersen (lr. 5) . . . . .	18.9.15						1.11.39	
— Peter Grønning Madsen (lr. 5) . . . . .	11.5.18						1.6.42	
— Valdemar Emanuel Christensen (lr. 5) . . . . .	28.3.18						1.8.43	
— Børge Enghave Mortensen (lr. 5) . . . . .	7.8.19						1.9.43	
— Johannes Hansen (lr. 6) . . . . .	16.5.20						1.6.44	
— Frode Jakobsen (lr. 5) . . . . .	16.4.06						1.8.44	
— Jens Winther Jensen (lr. 5) . . . . .	13.5.19						1.1.46	
— Ejnar Kragelund (lr. 5) . . . . .	29.1.22						1.5.46	
— Viggo Jensenius Jensen (lr. 5) . . . . .	1.12.22						1.12.47	
— Villy Bjørn (lr. 5) . . . . .	28.9.17						1.11.48	
— Edvin Knudstrup (lr. 5) . . . . .	26.11.18						1.1.49	
— Verner Harry Hansen (lr. 5) . . . . .	9.2.23						1.3.50	
— Henning Andreassen (lr. 5) . . . . .	18.2.29						1.5.50	
— Jens Kristian Christensen (lr. 5) . . . . .	17.7.27						1.5.52	
— Jørgen Engelbrechtsen (lr. 5) . . . . .	9.4.32						1.5.53	
— Ove Holland Korup (lr. 5) . . . . .	29.9.27						1.5.53	
— Egon Eriksen (lr. 5) . . . . .	12.6.28						1.3.54	
— Hans Christian Ulbjerg (lr. 5) . . . . .	24.9.29						1.9.53 <sup>1</sup>	
— Henning Leth (lr. 5) . . . . .	2.9.33						1.4.56	
— Christian Mortensen . . . . .	2.11.31						1.6.56	
— Oluf Kristen Hansen (lr. 5) . . . . .	2.9.32						1.6.56	
— Niels Zinck Larsen . . . . .	30.9.31						1.8.56	
— Kristen Knudsen Simonsen . . . . .	14.3.32						1.10.56	
— Erik Nielsen (lr. 5) . . . . .	25.4.32						1.3.57	
— Poul Erik Larsen . . . . .	27.9.32						1.5.58	
— Børge Jensen . . . . .	22.12.40						1.6.63	
— Kaj Kristophersen . . . . .	23.6.37						1.11.63	
— Egon Kristian Ravn Gravesen . . . . .	4.12.39					1.1.65	1.7.62 <sup>2</sup>	
— Christian Lovinus Gylvendal Christensen	23.1.34						1.8.67	
— Poul Anker Jensen . . . . .	23.1.44						1.3.68	
— Arne Glerup Asp . . . . .	21.9.44						1.11.69	
— Niels Kristian Pedersen . . . . .	6.1.28						1.4.72	
— Aage Aleksander Kragh Rasmussen . . . . .	11.1.17						1.4.72	
— Aage Andersen . . . . .	11.11.38						1.4.72	
— Erik Emil Estrup Bødker . . . . .	25.5.22						1.4.72	
— fru Magda Kirstine Jensen . . . . .	8.4.25						1.4.72	
<b>Ålestrup:</b>								
overpostbud Johannes Larsen . . . . .	23.5.23			1.4.64			1.6.47	
postbud Alfred Magnus Olesen . . . . .	17.7.35			.....			1.5.59	
— Gerhardt Kristensen . . . . .	17.4.42			.....			1.12.64	
landpostbud Holger Petersen Møller (lr. 5) . . . . .	31.5.23			.....			1.4.46	
— Svend Aage Andersen (lr. 5) . . . . .	21.1.27			.....			1.3.48	
— Georg Sund Kristensen (lr. 5) . . . . .	21.12.25			.....			1.8.49	
— Egon Jensen (lr. 5) . . . . .	23.9.25			.....			1.11.49	
— Karl Osvald Olsen (lr. 5) . . . . .	19.11.23			.....			1.5.50	
— Anders Iver Sørensen (lr. 6) . . . . .	31.1.44			.....			1.3.71	
<b>Års:</b>								
kontorpakmester Henry Fagnæs Hansen . . . . .	9.10.13	1.4.69		1.4.64		1.3.48	1.8.42	

<sup>1)</sup> tjf.u.l. 1.11.70–30.11.71. <sup>2)</sup> landpostbud 1.9.71.

Kontor og personale	Født	I nu- værende stilling	Over- pak- mester	Overpostbud		Postbud	Land- postbud	Fag- prøve
				I	II (postpak- mester)			
(Års)								
overpostbud <sup>1)</sup> Bent Agner Christensen . . . . .	15.1.35			1.7.69		1.5.60	1.9.56	
— Tage Peder Kastrop . . . . .	3.4.36			1.7.69		1.9.66	1.1.61	
— Kaj Svenning Pedersen . . . . .	7.3.37			1.7.69		1.5.68	1.4.61	
postbud Erik Anders Sigsgaard . . . . .	6.8.18					1.4.72		
— Hans Stig Justesen . . . . .	7.2.39					1.12.63		
— Niels Kristian Nielsen . . . . .	24.9.21					1.4.72		
— Niels Thomasen . . . . .	14.8.38					1.6.69		
— *Svend Erik Jensen . . . . .	31.5.44					1.7.69		
landpostbud Karl Jensen (lr. 5) . . . . .	5.11.05						1.4.36	
— Aksel Robert Jensen (lr. 5) . . . . .	25.2.13						1.1.42	
— Holger Henry Nielsen (lr. 5) . . . . .	24.4.20					1.9.45		
— Thomas Guldager Pedersen (lr. 5) . . . . .	18.12.23						1.6.46	
— Holger Nielsen (lr. 5) . . . . .	15.2.26						1.5.47	
— Erik Kristian Hansen (lr. 5) . . . . .	3.11.22						1.7.48	
— Gunner Verner Larsen (lr. 5) . . . . .	30.8.26						1.2.51	
— Ejner Nørgård Christensen (lr. 5) . . . . .	6.2.27						1.3.51	
— Friis Pedersen (lr. 5) . . . . .	17.12.24						1.4.51	
— Johannes Bjørn Kristensen (lr. 5) . . . . .	2.9.26						1.9.51	
— Mads Kristian Ejlertsen Madsen (lr. 5) . . . . .	5.12.28						1.4.52	
— Ejner Hvorvarp (lr. 5) . . . . .	5.1.30						1.1.53	
— Carl Børge Nielsen (lr. 5) . . . . .	28.7.26						1.1.53	
— Vagn Hougaard (lr. 5) . . . . .	5.6.31						1.2.54	
— Frede Nørgaard Kristensen (lr. 5) . . . . .	11.3.27						1.4.54	
— Aage Emil Christensen (lr. 5) . . . . .	22.3.31						1.6.56	
— Svend Henning Nøhr . . . . .	12.11.32						1.4.57	
— Karl Sørensen . . . . .	11.5.35						1.5.59	
— Kristen Bertram . . . . .	7.1.37						1.4.60	
— Svend Ove Nielsen . . . . .	10.7.39						1.10.61	
— Frode Schrøder Nielsen . . . . .	11.6.36						1.9.60	
— Peter Bent Børgesen . . . . .	13.7.36						1.12.60	
— Gert Jacobsen . . . . .	27.2.36						1.5.62	

<sup>1)</sup> kontortj.

## Færøerne.

Kontor og personale	Født	I nu-værende stilling	Overpakmester	Overpostbud		Postbud	Landpostbud	Fagprøve
				I	II (postpakmester)			
<b>Tórshavn:</b>								
overpakmester Jóhan Ólafur								
— Sigurdson (lr. 8).....	29.5.40		1.10.68			1.7.66		39/68
— Ruben Andresen (lr. 8).....	11.10.44		1.11.71			1.12.67		37/70
kontorpakmester Joen Johannes Pauli								
— Poulsen.....	27.1.08	1.9.63		.....	1.4.51	1.4.34		
— Therje Andresen.....	27.1.14	1.4.65		.....	1.4.54	1.1.39		
— Arvid Hagbard Dalfoss.....	12.11.35	1.4.69		.....		1.12.56		
— Andrew Flemming Augustinussen.....	4.8.37	1.12.71		.....	1.7.69	1.11.63		
overpostbud Johan Ejler Rubeksen.....	8.12.25	.....		.....	1.4.64	1.5.49		
— Asmundur Haraldsen.....	2.5.13	.....		.....	1.4.64	1.10.49		
— Símun Samuelson.....	18.6.34	.....		.....	1.7.69	1.7.55		
— Sámal Fróði Clementsen.....	21.9.34	.....		.....	1.10.68	1.10.55 <sup>1)</sup>		
— Johan á Lava.....	18.7.37	.....		.....	1.8.71	1.7.60		
postbud Alexander MacDonald.....	25.3.44	.....		.....		1.2.66		
overpostbud <sup>2)</sup> Rubek Vilhjálmm Högni								
— Rubeksen.....	17.11.43			.....	1.7.69	1.4.66		
— <sup>2)</sup> Sverri Viderö.....	30.9.44			.....	1.7.69	1.7.67		
postbud Ingolf Jákup Jacobsen.....	11.10.44			.....		1.8.67		
— Mourits Olivar Mouritsen.....	28.7.46			.....		1.9.67		
— Martin Benadikt Sofus Hansen.....	23.8.42			.....		1.12.67		
— Poul Jákup Karbech Mouritsen.....	18.5.47			.....		1.2.70		
— Carl Krogh Mortensen.....	11.11.48			.....		1.3.70		
— Jøn Eyðin Heri Christiansen.....	13.3.45			.....		1.10.70		
— Henry Jan Fjallstein.....	4.1.48			.....		1.3.71		
— Hanus Højgaard.....	24.5.48			.....		1.3.72		
— Agnar Sakaris Bláhamar Bæk.....	2.12.51			.....		1.4.72		
landpostbud Harry Anker Johannesen (lr. 6)	4.12.43			.....			1.9.68	
Steinbjørn Larsen Jacobsen.....	25.7.40			.....			1.7.69	
— Vilhelm Elias Johannesen.....	4.8.42			.....			1.7.69	
— Olavur Anker Johannesen.....	3.4.47			.....			1.7.69	
— John Sigurd Joensen.....	6.1.47			.....			1.8.69	
— Harry Melvil Danielsen (lr. 6).....	6.10.41			.....			1.11.69	
— Peter Hans Poulsen.....	8.1.49			.....			1.2.70	
— Peter Astrand Zachariassen (lr. 6).....	17.9.37			.....			1.11.70	
— Andreas Signar Dalfoss.....	30.6.46			.....			1.8.72	

<sup>1)</sup> landpostbud 1.6.58–31.1.65. <sup>2)</sup> kontortj.

## Tjenestefrihed uden løn.

Tjenestemænd	Sidste tjenestested	Født	I nu-værende stilling	Overpostbud I	Overpostbud II	Postbud	Landpostbud	Tjenestefri u. løn
landpostbud Alfred Lassen	Åbenrå	11.5.31	.....	.....	.....	.....	1.5.55	1.11.70
overpaktmester Jens Ivar Thomsen	.. jbpkt. 1 (Kbhavn)	1.10.27	1.10.53 <sup>1</sup>	.....	.....	1.10.48	.....	1.1.71
— Henning Wiese	..... Kbhavn	22.6.41	1.5.65	.....	.....	1.5.64 <sup>2</sup>	.....	1.8.71
— Allan Stig Petersen	.. jbpkt. 1 (Kbhavn)	24.3.45	1.10.69 <sup>3</sup>	.....	.....	1.12.66	.....	1.2.72
postbud Jan Aksel Kornbeck Larsen	..... Kbhavn	13.7.42	.....	.....	.....	1.11.65	.....	1.2.71
— Preben Juul Jørgensen	..... Frederikshavn	15.6.44	.....	.....	.....	1.12.66	.....	1.5.71
— Jørn Johannes Jensen	..... Kbhavn	5.7.40	.....	.....	.....	1.2.65	.....	1.6.71
chauffør Henry Thorup	..... Odense	13.6.42	1.3.68	.....	.....	1.2.65	.....	1.6.71
landpostbud Svend Aage Sørensen	..... Århus	10.8.30	.....	.....	.....	.....	1.10.55	1.7.71
postbud Mogens Skibsted	..... Kbhavn	1.2.34	.....	.....	.....	1.12.65	.....	1.8.71
— Jørgen Jordt Adersen	..... Kbhavn	30.4.45	.....	.....	.....	1.6.70	.....	15.8.71
— Bjarne Jalk	..... Løgstør	1.2.38	.....	.....	.....	1.5.63 <sup>4</sup>	1.9.61	1.9.71
overpostbud Bent Eilif Pedersen Kryll	..... Silkeborg	26.12.26	.....	1.4.64	.....	1.12.51	1.4.49	1.10.71
— <sup>5</sup> Hilmer Dyrendal Rosenlund	..... Odense	9.6.42	.....	1.7.69	.....	1.9.64	.....	1.10.71
— <sup>5</sup> Niels Peter Andersen	..... Kbhavn	5.7.41	.....	1.9.71	.....	1.12.64	.....	1.10.71
landpostbud Fredc Rosendahl	..... Fredericia	15.2.22	.....	.....	.....	.....	1.6.52	1.11.71
postbud Kaj Peter Jensen	..... Kbhavn	14.1.44	.....	.....	.....	1.1.67	.....	1.11.71
— Jørgen Skalborg	..... Tønder	26.5.44	.....	.....	.....	1.5.68	.....	1.11.71
landpostbud Lars Christian Poulsen	..... Åbybro	24.11.32	.....	.....	.....	.....	1.4.56	1.12.71
postbud Kjeld Ole Hansen	..... Kbhavn	10.7.39	.....	.....	.....	1.12.67	.....	1.12.71
— Hilmar Alexius Jensen	..... Kbhavn	26.8.40	.....	.....	.....	1.3.68	.....	1.12.71
— Knud Tørner	..... Helsingør	21.7.35	.....	.....	.....	1.1.68 <sup>6</sup>	.....	1.1.72
overpostbud Knud Erik Ejsing Olesen	..... Korsør	17.12.41	.....	1.7.69	.....	1.1.65	.....	1.2.72
postbud Per Mogens Henriksen	..... Silkeborg	8.9.42	.....	.....	.....	1.10.68	.....	1.3.72
— John Preben Bruusgaard	..... Kbhavn	15.6.36	.....	.....	.....	1.11.65	.....	1.4.72
kontorbud John Steiness	..... gdir	19.1.41	.....	1.11.65 <sup>7</sup>	.....	1.5.63	.....	1.5.72
postbud Kristian Erik Larsen	..... Kbhavn	2.3.29	.....	.....	.....	1.12.53 <sup>8</sup>	.....	1.5.72
— Søren Ingemann Larsen	..... Kbhavn	7.7.35	.....	.....	.....	1.11.63	.....	1.5.72
— Anne Hartvig Petersen	..... Kbhavn	25.11.48	.....	.....	.....	1.2.71	.....	1.5.72
landpostbud Jens Nielsen	..... Randers	16.12.28	.....	.....	.....	.....	1.12.53	1.6.72
postbud Per Clemensen	..... Århus	28.3.42	.....	.....	.....	1.2.68	.....	1.6.72
— Svend Holm	..... Sønderborg	19.10.45	.....	.....	.....	1.3.69	.....	1.6.72
landpostbud Leif Østergaard Larsen	..... Haslev	7.8.45	.....	.....	.....	.....	1.9.67	1.7.72
overpostbud Bent Skov Jensen	..... Skibby	8.6.29	.....	1.4.64	.....	1.9.63	1.7.50	1.7.72
postbud Bruno Kiel Sørensen	..... Århus	16.3.36	.....	.....	.....	1.6.60 <sup>9</sup>	.....	1.7.72
postbud Hans-Ole Benjamin Kirk	..... Næstved	12.3.47	.....	.....	.....	1.5.69	.....	1.7.72
— Arne Jantzen	..... Kbhavn	13.6.46	.....	.....	.....	1.3.71	.....	1.7.72
— Ebbe Christensen	..... Århus	19.3.45	.....	.....	.....	1.9.71	.....	1.7.72
overpostbud Henning Jørgensen	..... Roskilde	19.4.28	.....	1.11.57 <sup>10</sup>	.....	1.5.54	1.1.52	1.8.72
— John Carl Ryding Dahl	..... Kbhavn	8.6.34	.....	1.7.69	.....	1.1.58	.....	1.8.72
landpostbud Niels Jørgen Egebjerg Larsen	..... Roskilde	7.2.34	.....	.....	.....	.....	1.6.58	1.8.72
postbud Flemming Lebtien Mohr	..... Kbhavn	23.7.48	.....	.....	.....	1.9.70	.....	1.8.72
— Ernst Waage Christiansen	..... Vejle	31.3.46	.....	.....	.....	1.12.69	.....	1.8.72
— Allan Christensen	..... Vejle	22.3.49	.....	.....	.....	1.3.71 <sup>11</sup>	.....	1.8.72
— Niels Ove Østerby Andreassen	..... Lemvig	27.9.47	.....	.....	.....	1.8.72	.....	1.8.72
landpostbud Aage Helles Holm Hansen	..... Hadsund	16.1.33	.....	.....	.....	.....	1.5.57	1.9.72

<sup>1</sup>) tjf.u.l. 1.3.–30.6.70. <sup>2</sup>) fagprøve 39/65. <sup>3</sup>) fagprøve 44/69. <sup>4</sup>) fagprøve 43/65. <sup>5</sup>) kontortj. <sup>6</sup>) overpostbud 1.7.69–31.3.70. <sup>7</sup>) kontorbud. <sup>8</sup>) ude af post- og telegrafv. 1.4.61–31.7.70. <sup>9</sup>) overpaktmester 1.12.62–31.7.70, fagprøve 47/62. <sup>10</sup>) kontorpaktmester 1.4.64–31.3.65. <sup>11</sup>) tjf.u.l. 1.10.71–31.3.72.



Tjenestemænd	Sidste tjenestested	Født	I nuværende stilling	Overpostbud I	Overpostbud II	Postbud	Landpostbud	Tjenestefri u. løn
landpostbud Niels Peter Rask	Års	17.11.34					1.10.58	1.9.72
postbud Walther Pedersen	Kbhavn	12.10.42				1.3.68		1.9.72
— Flemming Pedersen	Odense	10.11.46				1.7.71		1.9.72
overpostbud Erling Lindhard Kristensen	kabel Kbhavn	15.1.22		1.12.52		1.3.47		1.10.72
landpostbud Andreas Skaarup Jepsen	Tarm	15.5.40					1.11.67	1.10.72
postbud Iver Peter Hattens	Tønder	8.9.45				1.9.69		1.10.72

## Telegrafkontorer.

Kontor og personale	Født	Postvagt-mester	Telegrafbud-formand	Over-telegrafbud (over-telegrafbud I)	Overpostbud (overpostbud I)	Over-telegrafbud II	Postbud	Telegrafbud
<b>Hovedtelegrafkontoret i København:</b>								
postvagt-mester Mogens Peter								
— Olaf Jørgensen (lr. 14) . . . . .	24.6.15	1.11.64	1.8.57	1.6.52	.....	1.4.47 <sup>1</sup>	1.7.39	
— Poul Ole Hansen (lr. 14) . . . . .	28.4.15	1.4.66	1.11.64 <sup>2</sup>	1.4.56	.....	1.4.47	1.3.39	
telegrafbudformand Julius Jørgensen (lr.10)	18.6.22	.....	1.5.66 <sup>3</sup>	.....	.....	1.9.57	1.10.52	
— Niels Christian John Henningsen (lr.10) .	27.1.31	.....	1.5.71 <sup>4</sup>	.....	1.4.64	.....	1.2.52	
kontorpakmester Erik Broe Andersen . . . .	19.12.27	.....	1.4.64 <sup>5</sup>	.....	.....	1.11.54 <sup>6</sup>	.....	1.7.51
— Verner Salquist Bruun . . . . .	18.1.29	.....	1.12.64 <sup>5</sup>	.....	1.4.64	.....	1.2.50	
— Viggo Lund Madsen . . . . .	21.6.37	.....	1.2.68 <sup>5</sup>	.....	.....	.....	1.10.59	
— Flemming Wiberg . . . . .	22.3.39	.....	1.4.68 <sup>5</sup>	.....	.....	.....	1.7.60	
— Kaj Aagaard Nielsen . . . . .	4.5.20	.....	1.4.69 <sup>5</sup>	.....	1.4.64	.....	1.3.52	
— Bent Harald Larsen . . . . .	4.10.35	.....	1.4.69 <sup>5</sup>	.....	.....	.....	1.9.58	
— John Gunnar Sørensen . . . . .	26.2.42	.....	1.1.71 <sup>5</sup>	.....	1.7.69	.....	1.6.64	
— Ib Frederiksen . . . . .	1.7.42	.....	1.7.71 <sup>5</sup>	.....	1.1.71	.....	1.6.64	
arkivformand Jørgen Hans								
Thomsen . . . . .	2.10.24		1.9.63 <sup>7</sup>	1.4.57		1.4.50	1.4.46	
overtelgrafbud Ingemann Rosenkrands								
Christiansen . . . . .	9.1.28			1.8.66	.....	1.5.57 <sup>6</sup>	1.2.49	
overpostbud Anders Peter Andersen . . . .	17.9.31			.....	1.11.68	.....	1.11.55	
— Bruno Skovgaard Hansen . . . . .	7.8.42			.....	1.9.71	.....	1.12.64	
— Svend Erik Jensen Koch . . . . .	2.9.43			.....	1.8.71	.....	1.1.66	
postbud Preben Regnar Pless Skyggebjerg	31.10.44			.....	.....	.....	1.8.66	
— Carl Conrad Erndal . . . . .	15.1.43			.....	.....	.....	1.2.66	
— Carsten Holm Sørensen . . . . .	8.3.46			.....	.....	.....	1.6.68	
— Steen John Sandvig Olsen . . . . .	1.10.45			.....	.....	.....	1.7.70	
— Paul Edvard Aage Hansen . . . . .	11.8.46			.....	.....	.....	1.6.68	
— Lars Jordy Bærntzen . . . . .	19.5.49			.....	.....	.....	1.7.70	
<b>Odense:</b>								
kontorpakmester Børge Johansen . . . . .	7.6.16	.....	1.4.60 <sup>5</sup>		1.9.53	1.4.47 <sup>6</sup>	1.7.41	
<b>Regnskabskontoret for telegraf og rigstelefon i København:</b>								
kontorpakmester Villy Drørscher								
Andreassen . . . . .	21.2.30		1.4.66 <sup>5</sup>				1.12.55	
<b>Rigstelefonkontoret i København:</b>								
kontorpakmester Poul Rikard Mundberg .	11.2.22	.....	1.4.66 <sup>5</sup>			1.4.53	1.3.46	

<sup>1)</sup> overpostbud II 1.4.46. <sup>2)</sup> kontorpakmester 1.4.62. <sup>3)</sup> kontorpakmester 1.4.64. <sup>4)</sup> kontorpakmester 1.11.66. <sup>5)</sup> kontorpakmester <sup>6)</sup> overpostbud II. <sup>7)</sup> arkivformand i 7 lkl. <sup>8)</sup> kontorpakmester 1.4.65–31.7.66.

Kontor og personale	Født	Kontor- pak- mester	Over- telegraf- bud I	Over- postbud (overpost- bud I)	Over- telegraf- bud II	Postbud	Tele- grafbud
<b>Ålborg:</b>							
kontorpakmester Leo Vilhelm Jørgen Dal Christensen .....	11.3.13	1.9.68		1.5.51	1.7.45 <sup>1)</sup>	1.12.37	
<b>Århus:</b>							
overpostbud Niels Jørgen Kristensen .....	11.6.31	.....	.....	1.4.68		1.5.55	1.12.54
— Harry Peter Sørensen .....	22.8.19	.....	.....	1.11.68		1.10.63	1.5.47 <sup>2)</sup>

<sup>1)</sup> postpakmester <sup>2)</sup> ude af post- og telegrafv. 1.3.59–30.9.63.

## Tekniske virksomheder.

Navn	Tjenestested		Født	Overmekaniker	Mekaniker i 12. lkl./lr. 13 eller 14	Lønramme	Mekaniker i 10. lkl. (mekaniker I)	Mekaniker i 7. lkl. (mekaniker II)	Mon-tør I
	virks.	bopæl							
<b>Overmekanikere og mekanikere (lr. 13 og 14).</b>									
1. Ernst Østergaard Hansen	1	Nykøbing Fl.	5.11.17	1.3.60	.....	14	1.4.53	1.11.46	1.4.42
2. Jørgen Bjerknæs Larsen	3	Karup J.	2.6.24	1.4.61 <sup>1)</sup>	.....	14	1.4.58	1.9.55	1.10.50
3. Gunnar Jensen Hollerup	3	Skive	11.4.08	.....	1.4.62	13	1.4.51	1.4.46	1.4.42
4. Hans Bernth Thomsen	1	Kbhavn	10.11.14	.....	1.4.62	13	1.4.55	1.4.48	1.4.42
5. Ernst Valentin Madsen	1	Kbhavn	24.6.17	.....	1.4.62	13	1.4.55	1.4.49	1.4.42
6. Poul Frederik Louis Bolvinkel	2	Odense	31.1.20	1.9.68	1.4.62	13	1.4.57	1.4.52	1.3.48
7. Tonnes Brinch	1	Kbhavn	18.3.21	.....	1.4.62	13	1.4.58	1.7.51	1.11.47
8. Peder Nielsen	2	Fredericia	16.3.16	1.4.62	.....	13	1.4.58	1.4.53	1.11.46
9. Børge Aage Johannesen	2	Odense	24.1.23	1.4.62	.....	13	1.4.58	1.4.53	1.6.48
10. Kai Preben Emil Orfelt	1	Kastrup	29.1.21	1.9.62	.....	13	1.4.61	1.4.55	1.4.50
11. Olaf Nicolai Schrøder	3	Århus	16.5.10	.....	1.4.63	13	1.4.55	1.4.49	1.5.44
12. Povl Kristian Hansen	r.ing.	Skamlebæk	23.12.16	.....	1.4.63	13	1.4.56	1.4.49	1.2.45
13. Reinholt Karl Sørensen	r.ing.	Herstedvester	13.4.17	.....	1.4.63	13	1.4.56	1.4.50	1.5.46
14. Hans Erik Svendsen	r.ing.	Kalundborg	10.11.12	.....	1.4.63	13	1.4.58	1.1.48	1.8.43
15. Frode Nielsen	2	Åbenrå	7.4.16	.....	1.4.63	13	1.4.58	1.4.49	1.4.45
16. Tage Wulf Jensen	2	Odense	9.12.19	.....	1.4.63	13	1.4.58	1.10.52	1.7.49
17. Kay Verner Christensen	2	Odense	9.5.23	1.4.66	1.4.63	13	1.12.58	1.4.54	1.7.49
18. Erik Gottfred Emanuel Uth	3	Århus	6.1.23	.....	1.4.63	13	1.4.59	1.4.54	1.11.48
19. Harry Høyland Stage	3	Skåde	21.3.24	.....	1.4.63	14	1.7.59	1.7.58	.....
20. Jacob Bang Jensen	2	Sdr.-Højrup	5.11.31	.....	1.4.63	14	1.11.59	1.11.58	.....
21. Orla Buus Jensen	r.ing.	Arnager	20.4.31	.....	1.4.63	14	1.12.59	1.4.58	1.6.57
22. Ejnar Holger Roald Malgaard	1	Kbhavn	5.4.17	.....	1.4.63	13	1.4.60	1.4.49	1.8.43
23. Leif Aksel Jørgensen	1	Kbhavn	13.10.21	.....	1.4.63	13	1.4.60	1.4.53	1.3.48
24. Erik Lunderoff Larsen	3	Skåde	18.5.30	.....	1.4.63	14	1.4.60	1.4.58	1.12.57
25. Gunnar Sørensen	3	Frejlev	13.7.33	.....	1.4.63	14	1.5.60	1.10.58	.....
26. Tommy Erik Bay	3	Mejrup	22.1.36	.....	1.4.63	14	1.6.60	1.6.59	.....
27. Finn August Olsen	3	Skåde	23.6.34	.....	1.4.63	14	1.10.60	1.6.59	.....
28. Hardy Frandsen	3	Frejlev	7.12.35	.....	1.4.63	14	1.2.61	1.2.60	.....
29. William Oscar Hansen	kabel	Korsør	16.12.21	.....	1.4.63	13	1.4.61	1.4.55	1.6.50
30. Withold Trytek	3	Ålborg	19.9.15	1.9.68	1.7.63	13	1.4.61	1.4.53	1.8.48
31. Aksel Gunnar Jensen	r.ing.	Gladsakse	5.1.30	1.7.63	.....	14	1.7.62	1.7.61	.....
32. Algot Lieberkind	1	Kbhavn	2.7.12	.....	1.4.64	13	1.4.58	1.4.51	1.6.45
33. Vilhelm Pallesgaard Kristensen	r.ing.	Herstedvester	16.10.16	.....	1.4.64	13	1.4.60	1.4.54	1.4.49
34. Ole Mehbus Jensen	r.ing.	Kastrup	25.12.22	.....	1.4.64	14	1.4.60	1.4.56	1.1.48
35. Sven Aage Brinch	1	Kbhavn	24.5.24	.....	1.4.64	13	1.4.61	1.9.53	1.11.48
36. Jens Terman Frederiksen	2	Åbenrå	11.8.22	1.9.68	1.4.64	13	1.4.61	1.4.54	1.11.48
37. Oskar Marinus Henriksen	2	Odense	12.10.20	.....	1.4.64	13	1.4.61	1.4.54	1.7.49
38. Ernst Olaf Olsen	1	Kbhavn	7.12.24	.....	1.4.64	13	1.4.61	1.4.54	1.7.49
39. Aage Jens Grønlund	1	Kbhavn	9.1.27	.....	1.4.64	13	1.4.61	1.4.54	1.8.49
40. Børge Carl Skjoldkjær	1	Kbhavn	20.1.20	.....	1.4.64	13	1.4.61	1.4.55	1.3.50
41. Karl Erik Sjøstrøm	1	Kbhavn	27.2.24	.....	1.4.64	13	1.4.61	1.4.55	1.4.50
42. Georg Reitov	r.ing.	Herstedvester	16.9.24	.....	1.4.64	13	1.4.61	1.4.55	1.5.50
43. Theodor Georg Peter West	r.ing.	Skamlebæk	17.5.19	.....	1.4.64	13	1.4.61	1.4.55	1.5.50
44. Jørgen Buch Christiansen	1	Kbhavn	22.12.26	.....	1.4.64	13	1.4.61	1.4.55	1.6.50
45. Aage Simon Havemann Christiansen	r.ing.	Herstedvester	29.10.22	.....	1.4.64	13	1.4.61	1.4.55	1.7.50
46. Børge Bechmann	1	Stege	29.3.26	.....	1.4.64	13	1.4.61	1.11.55	1.4.51
47. Bjørn Helmuth Kyhn	1	Kastrup	23.12.20	.....	1.4.64	13	1.4.61	1.3.56	1.2.51
48. Ole Saxosen	1	Kastrup	24.9.23	.....	1.4.64	13	1.4.61	1.3.56	1.11.51
49. Niels Peter Jespersen	3	Ålborg	30.11.15	.....	1.4.64	13	1.4.61	1.4.56	1.1.51
50. Jens Anker Toldbod	3	Ålborg	30.12.19	.....	1.4.64	13	1.4.61	1.4.56	1.1.51

1) overmekaniker i 15. lkl. 1.4.63-31.1.69.

Navn	Tjenestested		Født	Overmekaniker	Mekaniker i 12. kl./13 eller 14	Lønramme	Mekaniker i 10. kl. (mekaniker I)	Mekaniker i 7. kl. (mekaniker II)	Montør I
	virks.	bopæl							
<i>(overmekanikere og mekanikere (lr. 13 og 14))</i>									
51. Hans Peter Ernst Sørensen	2	Åbenrå	17.11.25	1.4.69	1.4.64	13	1.4.61	1.4.56	1.2.51
52. Poul Emil Kristiansen	2	Tønder	30.10.23		1.4.64	13	1.4.61	1.4.57	1.5.52
53. Karl Edmund Valentin	1	Kbhavn	29.11.23	1.4.66	1.4.64	13	1.4.61	1.4.58	1.1.53
54. Niels Markus Nielsen	3	Frejlev	26.5.37		1.4.64	14	1.9.61	1.9.60	
55. Jens Richardt Jensen	3	Mejrup	3.5.36		1.4.64	14	1.10.61	1.10.60	
56. Kaj Pedersen	r.ing.	Øverup	11.12.29	1.5.65	1.4.64	14	1.11.61	1.11.60	
57. Niels Christian Hansen	3	Mejrup	19.12.31		1.4.64	14	1.11.61	1.11.60	
58. Evald Juhl Rasmussen	r.ing.	Øverup	20.7.34		1.4.64	14	1.11.61	1.11.60	
59. Erik Carl Clausen	r.ing.	Kalundborg	24.6.16		1.4.65	13	1.4.59	1.4.54	1.3.49
60. Helmuth Almind	1	Kbhavn	16.3.12		1.4.65	13	1.4.62	1.4.49	1.5.44
61. Kaj Oskar Alfred Nielsen	r.ing.	Herstedvester	19.7.23		1.4.65	13	1.4.62	1.4.56	1.7.50
62. René Tannenbergt	1	Kbhavn	11.6.24		1.4.65	13	1.4.62	1.4.56	1.1.51
63. Hans Erik Kurt Jensen	1	Kbhavn	9.8.28		1.4.65	13	1.4.62	1.4.56	1.2.51
64. Kurt Henry Ottesen	1	Kbhavn	30.1.26		1.4.65	13	1.4.62	1.4.56	1.2.51
65. John Ekerøth-Petersen	r.ing.	Kbhavn	23.10.19	1.4.65		13	1.4.62	1.4.56	1.5.51
66. Villy Strandby Sørensen	1	Kbhavn	2.10.25		1.4.65	13	1.4.62	1.4.56	1.9.51
67. Villy Nielsen	1	Kbhavn	20.9.24		1.4.65	13	1.4.62	1.4.56	1.10.51
68. Palle Ove Jensen	1	Kbhavn	21.10.24		1.4.65	13	1.4.62	1.4.56	1.11.51
69. Ejnar Albert Nørgaard	værk	Kbhavn	10.10.16		1.4.65	13	1.4.62	1.10.56	1.8.54
70. Orla Willi Nielsen	1	Kbhavn	16.2.22		1.4.65	13	1.4.62	1.4.57	1.2.51
71. Ernst Frederik Peter Larsen	1	Kbhavn	19.6.24		1.4.65	13	1.4.62	1.4.57	1.6.51
72. Preben Carlo Christophersen	1	Kbhavn	5.8.28		1.4.65	13	1.4.62	1.4.57	1.12.51
73. Per Anker Paldan	1	Kbhavn	30.8.28		1.4.65	13	1.4.62	1.4.57	1.12.51
74. Sven Ib Nielsen	2	Åbenrå	12.7.25		1.4.65	13	1.4.62	1.4.57	1.2.52
75. Jørgen Bacher	r.ing.	Kalundborg	14.2.21		1.4.65	13	1.4.62	1.4.57	1.2.52
76. Erik Kantsø	kabel	Kørsør	30.10.27		1.4.65	13	1.4.62	1.4.57	1.10.52
77. Erik Heinrich Hertzum Nissen	1	Kastrup	15.2.26		1.4.65	13	1.4.62	1.4.57	1.10.52
78. Vagn Egon Jørgensen	1	Kastrup	28.9.27		1.4.65	13	1.4.62	1.4.58	1.8.52
79. Erik Kaj Wendelbo Jakobsen	1	Kbhavn	6.3.27		1.4.65	13	1.4.62	1.4.58	1.2.52
80. Holger Arne Bjørnø Jørgensen	1	Kbhavn	9.6.25		1.4.65	13	1.4.62	1.4.58	1.11.52
81. Julius Rinc Hansen	3	Århus	4.3.26	1.9.68	1.4.65	13	1.4.62	1.4.58	1.11.52
82. Mogens Folmer Jensen	1	Slagelse	9.10.24		1.4.65	14	1.4.62	1.4.58	1.12.52
83. Niels Thorkild Kjær Christensen	3	Ålborg	28.10.27		1.4.65	13	1.4.62	1.4.58	1.4.53
84. Jørgen Preben Sørensen	1	Kbhavn	5.6.28		1.4.65	13	1.4.62	1.4.58	1.5.53
85. Erik Westersø Julsgaard	3	Århus	28.4.28		1.4.65	13	1.4.62	1.4.58	1.6.53
86. Mogens Petersen	1	Kastrup	30.4.32		1.4.65	13	1.4.62	1.4.58	1.11.54
87. Thomas Thomsen Tækker	2	Kolding	20.3.28	1.4.69	1.4.65	13	1.4.62	1.4.58	1.11.53
88. Karl William Aarestrup	1	Kbhavn	27.6.24		1.4.65	13	1.4.62	1.4.58	1.11.53
89. Edvin Vilhelm Nielsen	1	Kbhavn	26.2.31		1.4.65	13	1.4.62	1.4.58	1.4.55
90. Benny Rahm	1	Kbhavn	2.10.29		1.4.65	13	1.4.62	1.4.58	1.3.54
91. Børge Voetmann Enevoldsen	3	Århus	6.1.25		1.4.65	13	1.4.62	1.4.58	1.6.54
92. Arthur Iversen	2	Åbenrå	22.9.27		1.4.65	13	1.4.62	1.4.58	1.6.54
93. Per Dam Andersen	3	Århus	6.12.30		1.4.65	13	1.4.62	1.4.58	1.6.54
94. Henning Mikkelsen	3	Århus	22.8.27		1.4.65	13	1.4.62	1.4.58	1.10.53 <sup>1)</sup>
95. Jørn Nielsen	3	Århus	27.4.28		1.4.65	13	1.4.62	1.4.58	1.7.54
96. Ejler Lindblad Thomassen	1	Kbhavn	28.4.29		1.4.65	13	1.4.62	1.4.58	1.8.54
97. Hans Nielsen Unbehaun	2	Åbenrå	3.9.28	1.4.65		13	1.4.62	1.4.58	1.12.54
98. Ove Kragh	3	Ålborg	2.9.29		1.4.65	13	1.4.62	1.4.58	1.3.55
99. Dennis Carl Møller	2	Tønder	8.4.28	1.4.69	1.4.65	13	1.4.62	1.4.58	1.9.55
100. Niels Ole Hansen	r.ing.	Kastrup	25.12.34		1.4.65	14	1.7.62	1.7.61	
101. Ejvind Fugleholm Nielsen	r.ing.	Kbhavn	23.7.33		1.4.65	14	1.8.62	1.8.61	
102. Ib Søndersted	r.ing.	Kbhavn	21.4.32		1.4.65	13	1.4.62 <sup>2)</sup>	1.4.58	1.3.55

1) u.f.nr. 1.4.-31.12.57 2) u.f.nr. 1.1.-31.7.63.



Navn	Tjenestested		Født	Overmekaniker	Mekaniker i 12. lkl./lr. 13 eller 14	Lønramme	Mekaniker i 10. lkl. (mekaniker I)	Mekaniker i 7. lkl. (mekaniker II)	Montør I
	virks.	bopæl							
<i>(overmekanikere og mekanikere i lr. 13 og 14)</i>									
103. Ejnar Fleischer	2	Sønderborg	7.9.29	1.4.69	1.9.65	13	1.4.63	1.4.58	1.7.56
104. Svend Vestergaard Blond	2	Haderslev	2.8.33	1.11.71	1.9.65	13	1.4.63	1.8.58	.....
105. Egon Otto Petersen	2	Kolding	30.10.24	.....	1.12.65	13	1.4.62	1.4.58	1.5.53
106. Boe Willy Hansen	1	Kbhavn	7.11.06	.....	1.4.66	13	1.4.60	1.4.46	1.4.42
107. Per Vejen Andersen	1	Kbhavn	20.1.26	.....	1.4.66	13	1.4.61	1.4.55	1.4.50
108. Ervind Georg Lund	1	Kbhavn	4.11.19	.....	1.4.66	13	1.4.62	1.4.55	1.2.50
109. John Christian Karle	1	Kbhavn	15.3.28	.....	1.4.66	13	1.11.62	1.4.58	1.5.54
110. Werner Skovvang Nielsen	2	Odense	16.6.26	.....	1.4.66	13	1.4.63	1.4.58	1.3.53
111. Poul Jens Jamrath	1	Kbhavn	1.5.30	.....	1.4.66	14	1.4.62 <sup>1)</sup>	1.4.58	1.7.54
112. Rolf Eyvind Schmidt	1	Kbhavn	12.11.29	.....	1.4.66	13	1.4.63	1.4.58	1.8.54
113. Erik Vagner Pedersen	1	NykøbingFl.	20.1.29	.....	1.4.66	14	1.4.63	1.4.58	1.11.54
114. Brødum August Jamrath	1	Kbhavn	31.12.27	.....	1.4.66	13	1.4.63	1.4.58	1.12.54
115. Knud Lindorff Jørgensen	1	Kbhavn	25.2.28	.....	1.4.66	13	1.4.63	1.4.58	1.2.55
116. Børge Puck Nielsen	1	Kbhavn	19.3.28	.....	1.4.66	13	1.4.63	1.4.58	1.3.55
117. Hugo Klit Johansen	1	Kbhavn	18.11.28	.....	1.4.66	13	1.4.63	1.4.58	1.3.55
118. Hans Ulrik Christensen Laursen	r.ing.	Kbhavn	22.5.32	.....	1.4.66	14	1.4.63	1.4.58	1.4.55
119. Kai Ejlliff Niebling	1	Kbhavn	10.7.29	.....	1.4.66	13	1.4.63	1.4.58	1.8.55
120. Henryk Stefan Zych	1	Kbhavn	12.6.31	.....	1.4.66	13	1.4.63	1.4.58	1.9.55
121. Finn Birger Hoffmann Rosenberg	3	Ålborg	11.11.31	.....	1.4.66	13	1.4.63	1.4.58	1.11.55
122. Frank Kjør Christensen	3	Ålborg	17.8.29	.....	1.4.66	13	1.4.63	1.4.58	1.2.56
123. Holger Vestergaard	3	Århus	27.2.30	.....	1.4.66	13	1.4.63	1.4.58	1.4.56
124. John Elo Mundt-Petersen	1	Kbhavn	10.4.27	.....	1.4.66	13	1.4.63	1.4.58	1.4.56
125. Leif Eigil Baunsgaard	r.ing.	Kbhavn	15.6.28	.....	1.4.66	14	1.4.63	1.4.58	1.6.56
126. Jørgen Abildgren	2	Fredericia	29.11.31	.....	1.4.66	13	1.4.63	1.4.58	1.7.56
127. Herluf Kjør Olesen	2	Tønder	1.1.32	.....	1.4.66	13	1.4.63	1.4.58	1.7.56
128. Benny Wulff Andersen	1	Kbhavn	1.7.26	.....	1.4.66	13	1.4.63	1.4.58	1.7.56
129. Jørgen Karlsen	3	Ålborg	26.11.29	1.9.68	1.4.66	13	1.4.63	1.4.58	1.11.56
130. Hermann Kaj Kirsten	2	Tønder	7.4.30	.....	1.4.66	13	1.4.63	1.4.58	1.11.56
131. Jørgen Carl Vilhelm Ravn	r.ing.	Kbhavn	19.9.30	.....	1.4.66	13	1.4.63	1.4.58	1.11.56
132. Hans Ole Boye	1	Stege	2.11.31	.....	1.4.66	13	1.4.63	1.4.58	1.12.56
133. Niels Christian Hansen	r.ing.	Skamlebæk	11.9.31	.....	1.4.66	13	1.4.63	1.4.58	1.2.57
134. Kai Aage Jensen	1	Slagelse	18.5.31	.....	1.4.66	14	1.4.63	1.4.58	1.2.57
135. Erik Rosenberg Madsen	3	Århus	30.9.29	.....	1.4.66	13	1.4.63	1.4.58	1.4.57
136. Jørn Vensman	1	Kbhavn	14.1.33	.....	1.4.66	13	1.4.63	1.4.58	1.4.57 <sup>1)</sup>
137. Børge Winberg	værk	Kbhavn	8.10.16	.....	1.4.66	13	1.4.63	1.4.60	1.4.51 <sup>2)</sup>
138. Egon Jensen	værk	Kbhavn	30.1.35	1.12.66	.....	13	1.4.64	1.2.62 <sup>3)</sup>	.....
138a. Gregers Elså Nielsen	3	Århus	15.4.31	.....	1.4.66 <sup>4)</sup>	13	1.4.63	1.4.58	1.12.56
139. Arne Mogens Pedersen	1	Kbhavn	1.7.24	.....	1.4.67	13	1.4.62	1.4.58	1.3.54
140. Aage Hartvig Hansen	2	Fredericia	16.8.30	.....	1.4.67	13	1.4.63	1.4.58	1.6.57
141. Frede Karl Olsen	1	Kbhavn	24.3.31	.....	1.4.67	13	1.4.63	1.4.58	1.6.57
142. Erik Berth	2	Odense	12.9.31	1.4.69	1.4.67	13	1.4.63	1.4.58	1.7.57
143. Laurs Bernt Andersen	3	Århus	5.9.30	.....	1.4.67	13	1.4.63	1.4.58	1.9.57
144. John Ejnar Deularen Jensen	2	Kolding	12.3.32	.....	1.4.67	13	1.4.63	1.4.58	1.11.57
145. Svend Aage Hansen	2	Kolding	8.7.32	1.4.69	1.4.67	13	1.4.63	1.4.58	1.11.57
146. Mogens Tiedebøhl	r.ing.	Reersø	4.7.33	.....	1.5.67	14	1.4.63	1.4.58	1.1.58
147. Hans Ellis Nielsen	1	Stege	18.6.33	.....	1.5.67	13	1.4.63	1.4.58	1.1.58
148. Jørgen Kassebeer	1	Kastrup	24.2.34	.....	1.5.67	13	1.4.63	1.4.58	1.1.58
149. Johan Mourits Nielsen	1	Kbhavn	31.1.29	.....	1.9.68	13	1.4.63	1.4.58	1.2.58
150. Arne Eigard Andersen	1	Kbhavn	9.4.31	.....	1.9.68	13	1.4.63	1.4.58	1.2.58
151. Paul Thorvaldsen Keller	1	NykøbingFl.	6.11.31	.....	1.9.68	14	1.4.63	1.4.58	1.2.58
152. Carl Tommy Petersen	2	Fredericia	29.9.31	.....	1.9.68	13	1.4.63	1.6.58	.....
153. Niels Børge Nybroe	1	Kbhavn	14.9.31	.....	1.9.68	13	1.4.63	1.7.58	.....

<sup>1)</sup> u.f.nr. 1.5.63-30.4.64. <sup>2)</sup> telegrafarbejder 1.12.42, montør II 1.9.47. <sup>3)</sup> håndværker. <sup>4)</sup> tjf.u.l. 1.6.71-30.4.72.

Navn	Tjenestested		Født	Overmekaniker	Mekaniker i 12. lkl./lr. 13 eller 14	Lønramme	Mekaniker i 10. lkl. (mekaniker I)	Mekaniker i 7. lkl. (mekaniker II)	Montør I
	virks.	bopæl							
<i>(overmekanikere og mekanikere i lr. 13 og 14)</i>									
154. Ib Svensson	1	Kbhavn	10.4.28	.....	1.9.68	13	1.4.63	1.7.58	
155. Bent Christensen	3	Århus	13.5.34	.....	1.9.68	13	1.4.63	1.9.58	
156. Leif Petersen	3	Århus	21.11.33	.....	1.9.68	13	1.4.63	1.10.58	
157. Henning Aage Kristensen	3	Ålborg	31.12.28	.....	1.9.68	13	1.4.63	1.1.59	
158. Kjeld Erik Andersen	1	Kbhavn	14.12.34	.....	1.9.68	13	1.4.63	1.5.59	
159. Wagn Sveistrup Mikkelsen	2	Kolding	7.11.32	.....	1.9.68	13	1.4.63	1.10.59	
160. Elo Rosenkrantz	1	Kbhavn	3.5.33	.....	1.9.68	13	1.4.63	1.10.59	
161. Keld Jensen	1	Kbhavn	20.1.29	.....	1.9.68	13	1.4.63	1.4.60 <sup>1</sup>	
162. Preben Jensen	r.ing.	Kastrup	17.5.35	.....	1.9.68	14	1.5.63	1.5.62	
163. Poul Nielsen	3	Skåde	10.6.36	.....	1.9.68	14	1.6.63	1.6.62	
164. Henri Bæchmann Stok	r.ing.	Gladsakse	17.8.36	.....	1.9.68	14	1.6.63	1.6.62	
165. Frank Kurt Mortensen	r.ing.	Kbhavn	9.4.35	.....	1.9.68	13	1.7.63	1.7.62	
166. Erik Gunnard Folsing	r.ing.	Årsballe	26.10.34	1.9.68	.....	14	1.9.63	1.9.62	
167. Peer Hofman Pedersen	3	Århus	27.12.34	.....	1.9.68	13	1.4.63 <sup>2</sup>	1.9.59	
168. Christian Thomsen	3	Skåde	21.3.40	.....	1.9.68	14	1.10.63	1.10.62	
169. Holger Stuhlmann Schmidt	2	Højen	25.11.37	.....	1.9.68	14	1.11.63	1.11.62	
170. Ib Munkholm	2	Rangstrup	31.1.36	.....	1.9.68	14	1.12.63	1.12.62	
171. Jørgen Svensson	r.ing.	Kbhavn	7.12.34	.....	1.9.68	14	1.1.64	1.1.63	
173. Willy Wulff Nielsen	værk	Kbhavn	24.8.32	.....	1.9.68	13	1.4.64	1.9.60	
174. Frede Møller Sørensen	2	Gram	16.8.34	1.9.68	.....	13	1.4.64	1.10.60	
175. Karl Heinz Wagner	2	Åbenrå	23.11.35	.....	1.9.68	13	1.4.64	1.10.60	
176. Finn Hesthaven Larsen	2	Esbjerg	18.7.33	.....	1.9.68	13	1.4.64	1.1.61	
177. Torben Dalsgaard	1	Kbhavn	1.9.40	1.9.68	.....	13	1.4.65	1.3.63	
178. Søren Ewald	1	Kastrup	22.9.37	.....	1.4.69	13	1.4.64	1.6.61	
179. Svend Ejvind Jespersen	2	Haderslev	25.9.31	.....	1.4.69	13	1.4.64	1.7.61	
180. Harry Ryborg	2	Sønderborg	25.3.32	.....	1.4.69	13	1.4.64	1.7.61	
181. Knud Gabelgaard Minke	2	Åbenrå	25.6.33	.....	1.4.69	13	1.4.64	1.7.61	
182. Gerhardt Schmidt	2	Sønderborg	6.8.33	.....	1.4.69	13	1.4.64	1.7.61	
183. Finn Anker Bendtsen	r.ing.	Kbhavn	17.12.36	.....	1.4.69	13	1.4.64	1.8.61	
184. René Ivan Odgaard	værk	Kbhavn	6.12.36	.....	1.4.69	13	1.4.64	1.10.61	
185. Hilmer Lundgreen	3	Århus	4.1.32	.....	1.4.69	13	1.4.64	1.11.61	
186. Arne Sørensen	r.ing.	Skamlebæk	20.12.36	.....	1.4.69	13	1.4.64	1.11.61	
187. Peter Kragelund Møller	2	Gram	6.11.35	.....	1.4.69	13	1.4.64	1.2.62	
188. Frode Lind	1	Kbhavn	12.12.37	.....	1.4.69	13	1.4.64	1.2.62	
189. Johnny Hansen	3	Århus	29.4.36	.....	1.4.69	13	1.4.64	1.3.62	
190. Kai Ginnerup Christiansen	1	Kbhavn	30.8.26	.....	1.4.69	13	1.4.64	1.4.62 <sup>3</sup>	
191. Frede Berild Pedersen Larsen	r.ing.	Årsballe	26.11.34	.....	1.4.69	14	1.6.64	1.6.63	.....
192. Holger Nissen Kofoed	r.ing.	Årsballe	21.2.39	.....	1.4.69	14	1.6.64	1.6.63	.....
193. John Kaltoft	3	Århus	6.6.33	.....	1.4.69	14	1.7.64	1.7.63	.....
194. Niels Juul Christensen	3	Skåde	24.10.36	.....	1.4.69	14	1.7.64	1.7.63	.....
195. Sven Markussen Linnert	r.ing.	Øverup	26.3.36	.....	1.4.69	14	1.9.64	1.9.63	.....
196. Arne Hvass Nielsen	r.ing.	Gladsakse	11.6.31	.....	1.4.69	14	1.10.64	1.10.63	.....
197. Henning Bernhard Rasmussen	r.ing.	Årsballe	19.11.34	.....	1.4.69	14	1.11.64	1.11.63	.....
198. Knud Erik Krogsgaard Jensen	r.ing.	Øverup	25.8.40	.....	1.4.69	14	1.11.64	1.11.63	.....
199. Hans Jensen	3	Ålborg	22.2.38	.....	1.4.69	13	1.12.64	1.6.62	.....
200. Karl Niels Marinus Jacobsen	1	Kbhavn	21.5.15	.....	1.4.69	13	1.4.65	1.4.62 <sup>4</sup>	1.4.56 <sup>5</sup>
201. Lauritz Kohl Egeberg	3	Århus	8.6.25	.....	1.4.69	13	1.4.65	1.4.62 <sup>6</sup>	.....
202. Henning Pedersen	3	Århus	16.9.26	.....	1.4.69	13	1.4.65	1.4.62 <sup>7</sup>	.....
203. Orla Otto Larsen	r.ing.	Kbhavn	21.3.33	.....	1.4.69	13	1.4.65	1.4.62 <sup>8</sup>	.....

<sup>1</sup>) telegrafarbejder 1.8.53, montør II 1.4.56. <sup>2</sup>) u.f.nr. 1.4.-30.9.64. <sup>3</sup>) telegrafarbejder 1.6.52, montør II 1.4.57. <sup>4</sup>) montør i 7. lkl.  
<sup>5</sup>) telegrafarbejder 1.5.47, montør II 1.4.51. <sup>6</sup>) montør i 7. lkl., telegrafarbejder 1.5.50, montør II 1.4.54. <sup>7</sup>) telegrafarbejder  
1.10.54, u.f.nr. 1.4.60-31.3.61. <sup>8</sup>) telegrafarbejder 1.8.59.

Navn	Tjenestested		Født	Over- mekani- ker	Mekani- ker i 12. lkl./ lr. 13 eller 14	Løn- ramme	Mekani- ker i 10. lkl. (mekani- ker I)	Mekani- ker i 7. lkl. (mekani- ker II)	Mon- tør I
	virks.	bopæl							
<i>(overmekanikere og mekanikere i lr. 13 og 14)</i>									
204. Jørgen Provstgaard Kvistgaard	værk	Kbhavn	15.8.38		1.4.69	13	1.4.65	1.4.62 <sup>1</sup>	
205. Kai Erik Holst	3	Århus	12.2.36		1.4.69	13	1.4.65	1.9.62	
206. Hans Kreuzfeldt Nielsen	1	Kbhavn	13.3.41		1.4.69	13	1.4.65	1.10.62	
207. Leif Bech Jensen	3	Århus	22.8.36		1.4.69	13	1.4.65	1.10.62	
208. Trygve Rudolf Ipsen	1	Kbhavn	30.6.36		1.4.69	13	1.4.65	1.12.62	
209. Freddy Christensen Præst	1	Kbhavn	1.8.38		1.4.69	13	1.4.65	1.12.62	
210. Eigil Rostgaard Andersen	r.ing.	Lyngby	1.4.36		1.4.69	13	1.4.65	1.1.63	
211. Harry Edvold	1	Kbhavn	13.11.39		1.4.69	13	1.4.65	1.1.63	
212. John Viggo Søndergaard	1	Slagelse	26.8.38		1.4.69	14	1.4.65	1.2.63	
213. Børge Jensen Kjer	2	Åbenrå	22.11.36		1.4.69	13	1.4.65	1.9.63	
214. Mogens Hansen	værk	Kbhavn	22.1.41		1.4.69	13	1.4.65	1.9.63 <sup>2</sup>	
215. Bent Alsted Korstgård	3	Århus	1.10.39		1.4.69	13	1.4.65	1.11.63	
216. Kurt Jørgensen	r.ing.	Kbhavn	31.5.34		1.4.69	13	1.4.65	1.3.64	
217. Hans Wermuth	1	Kbhavn	26.6.40		1.10.70	13	1.4.65 <sup>3</sup>	1.10.63	
218. Jørgen Werner Hansen	1	Kbhavn	26.12.34		1.1.71	13			
219. Finn Roger Kjærgaard Nielsen	3	Skåde	30.1.37		1.2.71	14	1.7.65	1.7.64	
220. Børge Kjær	3	Skåde	1.5.39		1.2.71	14	1.7.65	1.7.64	
221. Kai Richard Hansen	2	Højen	7.5.38		1.2.71	14	1.12.65	1.12.64	
222. Kaj Erik Klarberg Schou	1	Kastrup	1.5.39		1.2.71	13	1.4.66	1.4.64	
223. Normann Kristensen	r.ing.	Esbjerg	10.9.40		1.2.71	14	1.5.67	1.10.65	
224. Kaj Sandholdt	2	Haderslev	23.1.38		1.3.71	13	1.4.66	1.10.64	
225. Bent Madsen	1	Kbhavn	11.9.38		1.4.71	13	1.4.66	1.1.64	
226. Holger Jensen	2	Odense	4.10.39		1.4.71	13	1.4.66	1.2.64	
227. Ib Koustrup Andersen	3	Århus	10.5.36		1.4.71	13	1.4.66	1.6.64	
228. Jørn Hofman Pedersen	3	Århus	24.4.37		1.4.71	13	1.4.66	1.6.64	
229. Preben Esbern Høgh Pedersen	r.ing.	Skamlebæk	29.5.35		1.4.71	13	1.4.66	1.9.64	
230. Hans Christian Hansen	1	Kbhavn	7.7.39		1.4.71	13	1.4.66	1.9.64	
231. Aage Bundgaard Lassen	2	Åbenrå	21.6.36		1.4.71	13	1.4.66	1.10.64	
232. Hartvig Harding Kjærgaard	2	Sønderborg	3.3.37		1.4.71	13	1.4.66	1.10.64	
233. Bent Larsen	2	Tønder	18.11.37		1.4.71	13	1.4.66	1.10.64	
234. Peder Georg Romme Thomsen	2	Sønderborg	26.4.38		1.4.71	13	1.4.66	1.10.64	
235. Børge Lauritz Thomsen	2	Sønderborg	13.4.39		1.4.71	13	1.4.66	1.10.64	
236. Carsten Helge Thóren Gabriëlsson	3	Skåde	12.11.38		1.4.71	14	1.7.66	1.7.65	
237. Peter Andreasen	r.ing.	Gladsaxe	23.5.39		1.4.71	14	1.3.67	1.3.66	
238. Bent Detlef Lund	1	Kbhavn	4.3.39		1.4.71	13	1.4.67	1.11.64	
239. Bjørn Henning Hansen	1	Kastrup	25.6.38		1.4.71	13	1.4.67	1.12.64	
240. Jørgen Skydt	3	Århus	10.9.37		1.4.71	13	1.4.67	1.12.64	
241. Bjarne Cederstrøm	3	Århus	2.3.38		1.4.71	13	1.4.67	1.12.64	
242. John West Jensen	1	Kbhavn	8.9.40		1.4.71	13	1.4.67	1.12.64	
243. Knud Hermann	2	Fredericia	20.9.38		1.4.71	13	1.4.67	1.1.65	
244. Søren Jensen Kaalby	3	Århus	31.7.34		1.4.71	13	1.4.67	1.4.65 <sup>4</sup>	
245. Gunnar Christian Amonsen	1	Kbhavn	8.6.37		1.4.71	13	1.4.67	1.4.65	
246. Karl Bjarne Olsen	1	Kbhavn	15.6.42		1.4.71	13	1.4.67	1.4.65	
247. Jørgen Martin Lund	1	Kbhavn	5.4.37		1.4.71	14	1.4.67	1.4.65	
248. Erik Malling	1	Kbhavn	12.2.40		1.4.71	13	1.4.67	1.4.65	
249. Willy Frank Jørgensen	2	Kolding	25.5.37		1.4.71	13	1.4.67	1.7.65	
250. Erling Jokumsen	2	Odense	4.11.39		1.4.71	13	1.4.67	1.8.65	
251. Jørn Frederik Klein	3	Århus	20.5.37		1.4.71	13	1.5.67	1.10.65	
252. Jens Carl Glisborg	3	Århus	24.10.37		1.4.71	13	1.5.67	1.10.65	
253. Max Graulund Balle	3	Århus	14.2.40		1.4.71	13	1.5.67	1.10.65	

1) telegrafarbejder 1.2.61. 2) håndværker. 3) u.f.nr. 1.10.-31.12.66. 4) telegrafarbejder 1.2.63.

Navn	Tjenestested		Født	Overmekaniker	Mekaniker i 12. lkl./lr. 13 eller 14	Lønramme	Mekaniker i 10. lkl. (mekaniker I)	Mekaniker i 7. lkl. (mekaniker II)	Møntør I
	virks.	bopæl							
<i>(overmekanikere og mekanikere i lr. 13 og 14)</i>									
254. Egon Dall	2	Sdr.-Højrup	20.9.38	.....	1.4.71	14	1.5.67	1.12.64 <sup>1</sup>	
255. Erik Christensen	2	Sdr.-Højrup	6.9.36	.....	1.4.71	14	1.11.67	1.11.66	
256. Egon Øls Sørensen	r.ing.	Årsballe	23.2.41	.....	1.4.71	14	1.11.67	1.11.66	
257. Jørn Just Petersen	2	Sdr.-Højrup	9.11.41	.....	1.4.71	14	1.1.68	1.1.67	
258. Oscar Severin Christian Klem	r.ing.	Kastrup	28.8.34	.....	1.4.71	14	1.9.68	1.1.66	
259. Svend Verner Johansen	r.ing.	Lindholm	11.6.40	.....	1.4.71	14	1.9.68	1.11.66	
261. Rolf Otto Friedrich Paris	r.ing.	Kbhavn	6.10.33	.....	1.4.71	14	1.4.69	1.5.67	
262. Uffe Andreas Tolderlund	r.ing.	Kastrup	15.10.36	.....	1.4.71	14	.....	.....	
263. Jørgen Ingvar Hartvig	r.ing.	Kastrup	16.2.37	.....	1.4.71	14	.....	.....	
264. Bjarne Steen Hausting	r.ing.	Kastrup	6.5.39	.....	1.4.71	14	.....	.....	
265. Benny Frederiksen	r.ing.	Kastrup	1.2.40	.....	1.4.71	14	.....	.....	
266. Albert Frode Terkelskov	r.ing.	Kastrup	28.1.37	.....	1.4.71	14	.....	.....	
267. Preben Jørgensen	r.ing.	Kastrup	15.7.43	.....	1.4.71	14	.....	.....	
268. Helge Hansen	r.ing.	Kastrup	1.7.31	.....	1.4.71	14	.....	.....	
269. Lars Niels-Erik Larsen	r.ing.	Kastrup	27.12.43	.....	1.4.71	14	.....	.....	
270. Carl Christian Knud Poul Wassmann	r.ing.	Kastrup	7.10.37	.....	1.4.71	14	.....	.....	
271. Christian Thode	r.ing.	Kastrup	11.1.42	.....	1.4.71	14	.....	.....	
272. Bjarne Skøtt Hansen	r.ing.	Kastrup	11.2.42	.....	1.4.71	14	.....	.....	
273. Bent Bülow Rønman	r.ing.	Kastrup	19.7.45	.....	1.4.71	14	.....	.....	
274. Per Jan Cramer	r.ing.	Kastrup	30.11.45	.....	1.4.71	14	.....	.....	
275. Ove Rantzau Jørgensen	1	Slagelse	23.1.39	.....	1.10.71	13	1.4.66	1.8.64	
276. Erik Andersen	1	Kbhavn	29.9.40	.....	1.10.71	13	1.9.68	1.8.66	
277. Bent Dahl Hansen	1	Slagelse	5.3.42	.....	1.10.71	13	1.11.70	1.8.68	
277a. Gert Kaj Svøb	3	Århus	19.4.40	.....	1.9.71 <sup>2</sup>	13	1.4.66	1.6.64	
278. Kurt Møller Andersen	3	Karup J.	14.1.37	.....	1.11.71	13	1.9.68	1.3.66	
279. Tage Harald Jøneh.	2	Haderslev	7.5.36	.....	1.1.72	13	1.9.68	1.11.65	
279a. Helmer Laurits Nielsen	r.ing.	Skamlebæk	3.9.32	.....	1.4.72	13	.....	.....	
279b. Hans Daugaard	r.ing.	Skamlebæk	4.10.21	.....	1.4.72	13	.....	.....	
279c. Egon Winberg Andersen	r.ing.	Lyngby	24.1.19	.....	1.4.72	13	.....	.....	
279d. Helge Sønderlund Jørgensen	r.ing.	Kbhavn	5.6.39	.....	1.4.72	13	.....	.....	
279e. Svend Aage Arvidson	r.ing.	Skagen	6.7.24	.....	1.4.72	13	.....	.....	
279f. Flemming Iversen	r.ing.	Kbhavn	5.6.42	.....	1.4.72	14	.....	.....	
279g. Erik Wilhelm Johannsen	r.ing.	Kbhavn	2.5.42	.....	1.4.72	14	.....	.....	
279h. Erling Svendsen	r.ing.	Kbhavn	10.5.43	.....	1.4.72	14	.....	.....	
279i. Arne Kay Nielsen	r.ing.	Beldringe	1.1.43	.....	1.4.72	14	.....	.....	
279j. Poul Nielsen	r.ing.	Lyngby	9.7.38	.....	1.4.72	13	.....	.....	
279k. Herbert Andrä	r.ing.	Kbhavn	5.7.22	.....	1.4.72	13	.....	.....	
279l. Karsten Brinck	r.ing.	Kbhavn	13.2.41	.....	1.4.72	14	.....	.....	
279m. Frank Henriksen	r.ing.	Kbhavn	3.9.43	.....	1.4.72	13	.....	.....	
279n. Bengt Olaf Larsen	r.ing.	Kbhavn	15.8.35	.....	1.4.72	13	.....	.....	
279o. Erik Stensker Ensted	3	Mejrup	8.10.42	.....	1.4.72	14	.....	.....	
280. Richard Feldborg Andersen	2	Odense	13.8.20	.....	1.4.72	13	.....	.....	
281. Arne Otto Larsen	2	Odense	20.11.24	.....	1.4.72	13	.....	.....	
282. Thorkild Christensen	2	Haderslev	17.11.33	.....	1.4.72	13	.....	.....	
283. Ejvind Vogensen	2	Kolding	2.6.29	.....	1.4.72	13	.....	.....	
284. Henning Edmund Poulsen	værk	Kbhavn	5.2.39	.....	1.4.72	13	.....	.....	
285. Bjarne Jørgen Nicolaisen	værk	Kbhavn	8.10.44	.....	1.4.72	13	.....	.....	

<sup>1)</sup> ude af post- og telegrafv. 1.7.65–31.7.66. <sup>2)</sup> tjf. u.l. 1.8.–30.11.70 og 1.10.71–30.4.72.

Navn	Tjenestested		Født	I nu- værende stilling	Lønramme	Mekani- ker i 7. lkl.	Over- montør i 7. lkl. (over- montør)	Montør (montør I)	Montør II	Tele- grafar- bejder
	virks.	bopæl								
<b>Linjermestre.</b>										
6. Magnus Carsten Christian Engel ... 2	Haderslev ..	29.3.17	1.12.62 <sup>1</sup>	13		1.4.60	1.11.53	1.7.50	1.2.43	
9. Sofus Johannes Chri- stian Schneidereit... 2	Kolding... ..	24.9.19	1.4.63 <sup>2</sup>	13		1.4.57	1.6.52	1.2.48	1.3.44	
15. Anders Erling Jensen. 1	Kbhavn... ..	14.9.19	1.4.65 <sup>3</sup>	13		1.4.57	1.4.52	1.7.50	1.2.46	
16. Aage Johannes Nielsen 2	Haderslev ..	6.7.23	1.4.65 <sup>4</sup>	13		1.4.62 <sup>5</sup>	1.8.55	1.4.51	1.4.46	
17. Peter Frøst Nissen ... 2	Åbenrå... ..	18.10.21	1.4.65 <sup>6</sup>	13		1.4.60	1.4.58	1.2.48	1.11.45	
18. Anders Søndergaard Vestertoft... .. 2	Sønderborg.	18.1.23	1.4.65 <sup>6</sup>	13		1.4.60	1.6.55	1.4.51	1.4.47	
19. Ib Bjørn Hansen ... 1	Støge... ..	21.1.25	1.4.66 <sup>7</sup>	13		1.4.62	1.4.58	1.4.53	1.11.49	
20. Harry Marius Sørensen... .. 3	Århus... ..	29.7.19	1.6.66 <sup>8</sup>	13		1.4.62 <sup>9</sup>	1.7.54	1.4.51	1.11.47	
21. Hans Pustal... .. 2	Åbenrå... ..	6.7.24	1.10.67 <sup>6</sup>	13	1.4.61 <sup>10</sup>	1.11.56	1.4.54	1.12.49		
22. Gunnar Orla Lyd- holm... .. 3	Ålborg... ..	29.10.23	1.6.68 <sup>11</sup>	13		1.4.62 <sup>9</sup>	.....	1.4.54	1.12.49	
23. Andreas Ingvard Nielsen... .. 2	Tønder ...	2.7.18	1.8.68 <sup>1</sup>	13		1.4.58 <sup>12</sup>	1.4.55	1.4.51	1.8.46	
24. Marinus Christiansen 2	Åbenrå... ..	7.10.25	1.1.70 <sup>8</sup>	13	1.4.58 <sup>12</sup>	.....	1.12.57	1.4.55	1.11.50	
25. Peter Ottzen Nielsen 2	Gram... ..	5.5.21	1.5.70 <sup>8</sup>	13	1.4.62 <sup>13</sup>	.....	1.2.56	1.4.52	1.5.48	
26. Niels Skaksen... .. r.ing.	Skamlebæk .	11.12.13	1.3.71 <sup>11</sup>	13	1.4.62 <sup>9</sup>	.....	1.4.57	1.4.53	1.11.49	
27. Ib Alfred Hansen r.ing.	Kbhavn... ..	12.4.29	1.9.71 <sup>11</sup>	13	1.4.62 <sup>9</sup>	.....	.....	1.4.56	1.9.52	
28. Jørgen Frederik Lorent- zen... .. 2	Åbenrå... ..	17.8.25	1.9.71 <sup>14</sup>	13	1.4.63 <sup>9</sup>	.....	.....	.....	1.2.57	
29. Hans Larsen... .. 1	Støge... ..	2.6.34	1.9.71 <sup>15</sup>	13	1.4.63 <sup>9</sup>	.....	.....	.....	1.11.56	
30. Ib Johnsen... .. 2	Sønderborg.	28.4.27	1.4.72 <sup>11</sup>	13	1.4.62 <sup>9</sup>	.....	.....	1.12.56	1.6.52	
<b>Hovmester.</b>										
Ejner Friis Kromann... .. kabel	Korsør... ..	9.10.19	1.4.62 <sup>16</sup>	13	1.4.55 <sup>17</sup>	.....	1.11.50	.....	.....	
<b>Kabelmestre.</b>										
2. Christian Hansen kabel	Korsør... ..	15.2.26	1.4.66 <sup>8</sup>	13	.....	1.4.61	1.7.55	1.4.51	1.3.47	
3. Svend Aage Finderup... .. kabel	Korsør... ..	16.3.31	1.3.69 <sup>11</sup>	13	1.4.62 <sup>9</sup>	.....	1.4.57	1.8.53	.....	
4. Hans Rikard Hilkjær... .. kabel	Korsør... ..	20.4.22	1.9.71 <sup>8</sup>	13	1.4.62 <sup>9</sup>	1.4.56	1.4.51	1.7.47	.....	
<b>Mekanikere (lr. 10 og 11).</b>										
401. Christian Heening Hansen... .. r.ing	Kastrup... ..	11.6.25	1.4.61	11	1.8.58	.....	.....	.....	.....	
402. Jørgen Christian Nielsen... .. kabel	Korsør... ..	27.9.30	1.4.62	10	1.4.58	.....	1.5.57	.....	.....	
403. Finn Toft Laustsen... 1	Kbhavn... ..	13.2.39	1.4.65	10	1.11.63	.....	.....	.....	.....	
404. Erling Kildsgaard Sørensen... .. 3	Århus... ..	24.2.35	1.1.66	10	1.8.60 <sup>18</sup>	.....	.....	.....	.....	

<sup>1</sup>) overmontør i 10. lkl. 1.4.62. <sup>2</sup>) linjermester i 10. lkl. 1.4.62. <sup>3</sup>) linjermester i 10. lkl. 1.5.62. <sup>4</sup>) overmontør i 10. lkl. 1.2.63. <sup>5</sup>) distriktsmontør 1.4.58. <sup>6</sup>) overmontør i 10. lkl. 1.4.63. <sup>7</sup>) linjermester i 10. lkl. 1.4.63. <sup>8</sup>) overmontør i 10. lkl. 1.4.64. <sup>9</sup>) montør i 7. lkl. <sup>10</sup>) overmontør. <sup>11</sup>) overmontør i 10. lkl. 1.4.65. <sup>12</sup>) distriktsmontør. <sup>13</sup>) overmontør i 7. lkl., distriktsmontør 1.4.58. <sup>14</sup>) overmontør i 10. lkl. 1.11.66. <sup>15</sup>) overmontør i 10. lkl. 1.1.68. <sup>16</sup>) hovmester i 10. lkl. 1.4.58. <sup>17</sup>) hovmester. <sup>18</sup>) u.f.nr. 1.9.63-31.7.65.



Navn	Tjenestested		Født	I nu- værende stilling	Lønramme	Meka- niker i 7. lkl.	Montør I	Montør II	Tele- grafar- bejder
	virks.	bopæl							
<i>(mekanikere i lr. 10 og 11.)</i>									
405. Jørgen Vilstrup Jensen.....	2	Åbenrå.....	1.5.39	1.4.66	11	1.10.64			
406. Jesper Halkjær.....	r.ing	Kbhavn....	30.3.36	1.4.67	11	1.2.65			
407. Finn Fleron Johansen.....	værk	Kbhavn....	30.4.40	1.4.67	11	1.8.65			
408. Gert Peter Smidt.....	r.ing	Kastrup....	16.5.32	1.9.68	11	1.4.64 <sup>1</sup>			1.4.62
410. Knud Erik Olsen.....	r.ing	Reersø....	4.7.36	1.9.68	11	1.11.65			
411. Gert Uwe Wollesen.....	2	Åbenrå.....	19.10.37	1.9.68	11	1.11.65			
412. Jørgen Iversen.....	2	Haderslev ..	9.11.37	1.9.68	11	1.11.65			
413. Hans Peter Brodersen.....	2	Åbenrå.....	9.2.38	1.9.68	11	1.11.65			
414. Arne Madsen Barsballe.....	2	Gram.....	14.4.38	1.9.68	11	1.11.65			
415. Knud-Erik Mølgaard.....	2	Tønder....	22.5.40	1.9.68	11	1.11.65			
416. Henning Sørensen.....	1	Kbhavn....	10.2.41	1.9.68	11	1.11.65			
417. John Harry Lind.....	værk	Kbhavn....	23.8.41	1.9.68	10	1.11.65			
418. Ib Thuesen.....	3	Århus.....	20.9.37	1.9.68	10	1.12.65			
420. Hans Viggo Harild.....	1	Kbhavn....	25.8.41	1.9.68	11	1.4.66			
421. Eilif Sand Olsson.....	1	Kbhavn....	12.7.43	1.9.68	11	1.4.66			
422. Ole Bent Olesen.....	r.ing	Reersø....	30.7.39	1.9.68	11	1.5.66			
423. Jørgen Christensen.....	1	Kbhavn....	7.7.41	1.9.68	10	1.8.66			
424. Ole Steen Rasmussen.....	r.ing	Øverup....	3.2.38	1.9.68	11	1.9.66			
425. Willi Johannes Hans Ebling... ..	3	Århus.....	13.7.41	1.9.68	10	1.9.66			
426. Kjeld Bjørnholt Hansen.....	r.ing.	Lyngby....	29.10.42	1.9.68	11	1.11.66			
427. Egon Mains.....	2	Fredericia ..	22.4.41	1.9.68	10	1.12.66			
428. Arne Vilmer Bech.....	r.ing	Kbhavn....	4.3.40	1.9.68	11	1.1.67			
429. Svend Danielsen.....	r.ing	Kbhavn....	30.8.40	1.9.68	11	1.1.67			
430. Bjarne Peter Thorvaldsen.....	1	Kbhavn....	19.2.40	1.9.68	11	1.2.67			
431. Kurt Madsen.....	tlab	Kbhavn....	15.2.43	1.9.68	11	1.2.67			
432. Ib Flemming Nemholt.....	r.ing	Kbhavn....	29.10.38	1.9.68	11	1.2.67			
433. Henning Veyne Gliffordt Mortensen.....	1	Kastrup....	19.4.42	1.9.68	10	1.2.67			
434. Bernt Arne Hald.....	r.ing.	Kastrup....	18.1.43	1.9.68	10	1.2.67			
435. Knud Vilhelm Jørgensen.....	1	Kbhavn....	9.6.40	1.9.68	10	1.3.67			
436. Henning Lindborg Madsen....	1	Stege.....	14.6.42	1.9.68	10	1.3.67			
437. Leon Elo Jørgensen.....	1	Kbhavn....	17.9.43	1.9.68	10	1.3.67			
438. Arne Schmidt.....	2	Rangstrup..	17.12.39	1.9.68	11	1.7.67			
439. Bent Christiansen.....	r.ing	Kbhavn....	7.12.36	1.3.69	11	1.2.68			
440. Per Knudsen.....	r.ing	Lyngby....	7.2.40	1.4.69	10	1.5.67			
441. Jørgen Fisker Sørensen.....	r.ing	Kastrup....	5.2.40	1.4.69	11	1.5.67			
442. Frede Rasmussen.....	3	Århus.....	29.5.36	1.4.69	10	1.6.67			
443. Arne Ellemose Sørensen.....	3	Århus.....	7.10.37	1.4.69	10	1.7.67			
444. Erik Jørgen Jensen.....	3	Århus.....	10.1.38	1.4.69	10	1.7.67			
445. Jens Stjerna Pedersen.....	3	Århus.....	29.10.39	1.4.69	10	1.8.67			
446. Karl Erik Hoy.....	2	Åbenrå.....	26.9.42	1.4.69	11	1.8.67			
447. Jens Palle Aaskoven.....	3	Ålborg.....	30.8.38	1.4.69	10	1.9.67			
448. Kai Flemming Bertelsen.....	3	Ålborg.....	11.4.41	1.4.69	10	1.10.67			
449. Jørgen Klem-Jørgensen.....	1	Kbhavn....	12.5.41	1.4.69	10	1.11.67			
450. Erik Lauge Pedersen.....	1	Kbhavn....	9.10.42	1.4.69	10	1.11.67			
451. Preben Stein.....	2	Åbenrå.....	6.9.38	1.4.69	10	1.11.67			
452. Nils Tage Wyke.....	2	Fredericia ..	10.9.38	1.4.69	10	1.11.67			
453. Frede Anker Christensen.....	2	Sønderborg.	21.4.39	1.4.69	10	1.11.67			
454. Henry Nicolaisen.....	2	Åbenrå.....	2.5.40	1.4.69	10	1.11.67			
455. Christian Holger Bruhn.....	2	Haderslev ..	7.5.40	1.4.69	10	1.11.67			
456. Christian Sloth Svensson.....	2	Haderslev ..	1.8.40	1.4.69	10	1.11.67			
457. Christian Baggsgaard Petersen	2	Gram.....	5.11.40	1.4.69	10	1.11.67			

1) montør i 7. lkl.

Navn	Tjenestested		Født	I nu- værende stilling	Lønramme	Meka- niker i 7. lkl.	Montør I	Montør II	Tele- grafar- bejder
	virks.	bopæl							
<i>(mekanikere i lr. 10 og 11.)</i>									
458. Lorens Christian Jensen.....	2	Åbenrå	26.8.41	1.4.69	10	1.11.67			
459. Jørn Paulsen.....	2	Åbenrå	30.11.41	1.4.69	10	1.11.67			
460. Ole Petersen.....	2	Åbenrå	6.9.42	1.4.69	10	1.11.67			
461. Erik Ove Frits Lybecker.....	1	Kbhavn	17.11.41	1.4.69	10	1.1.68			
462. Leo Iwan Zabinski.....	r.ing	Kbhavn	26.5.40	1.4.69	11	1.1.68			
463. Erik Børge Hansen.....	r.ing	Herstedvester	24.6.43	1.4.69	10	1.3.68			
464. Lars Preben Præst.....	2	Esbjerg	30.4.44	1.4.69	11	1.4.68			
465. Erik Roman Mølsing.....	1	Kbhavn	1.5.46	1.4.69	10	1.4.68			
466. Freddie Halskov Jørgensen.....	r.ing	Kbhavn	28.11.38	1.5.69	11	1.5.68			
468. Ove Vester.....	værk	Kbhavn	31.10.43	1.3.70	10	1.3.69			
468a. Per Wiggo Astrup.....	2	Haderslev	25.12.39	1.4.69 <sup>1</sup>	10	1.11.67			
469. Jørgen Malling.....	1	Kbhavn	1.4.45	1.9.70	10	1.11.68			
470. Orla Pedersen.....	3	Århus	4.11.39	1.11.70	10	1.6.68			
471. Henrik Marqvortsen.....	1	Kbhavn	15.4.44	1.1.71	10	1.12.68			
472. Niels Erik Pedersen.....	1	Kbhavn	15.11.45	1.3.71	10	1.2.70			
473. Finn Brynaa.....	r.ing	Esbjerg	29.11.41	1.4.71	11	1.12.69			
474. Erling Marcher.....	1	Rønne	2.5.40	1.4.71	11	1.3.70			
475. Arno Ricard Madsen.....	2	Åbenrå	23.4.20	1.4.71	10	1.4.58	1.11.48		
476. Kurt Ib Larsen.....	1	Kbhavn	7.12.45	1.4.71	10	1.6.68			
477. Hans Christian Wittrock Jespersen.....	r.ing.	Skamlebæk	13.4.40	1.4.71	10	1.6.68			
478. Ove Anders Bendixen.....	3	Århus	1.6.41	1.4.71	10	1.7.68			
479. Svend Bundgaard Sørensen.....	3	Århus	2.4.43	1.4.71	10	1.6.69			
480. Axel Jensen.....	3	Århus	12.4.44	1.4.71	10	1.7.68			
481. Niels Søren Dam Jensen.....	1	Kbhavn	19.6.45	1.4.71	10	1.8.68			
482. Jørgen Kurt Christensen.....	r.ing.	Kastrup	16.12.37	1.4.71	10	1.9.68			1.4.67
483. Axel Ingvard Jøhler.....	r.ing.	Kbhavn	14.9.42	1.4.71	10	1.9.68			
484. Per Kilsgaard Sørensen.....	3	Århus	2.1.39	1.4.71	10	1.10.68			
484a. Hans Christian Bjerre.....	2	Højen	6.8.39	1.6.71	11	1.11.68			
485. Gregers Horn-Jensen.....	1	Kbhavn	26.4.43	1.4.71	11	1.11.68			
486. Thorkild Walther Jørgensen.....	1	Kbhavn	21.7.43	1.4.71	10	1.11.68			
487. Jørn Kristensen.....	3	Karup J.	23.7.41	1.4.71	11	1.12.68			
488. Jan Aakjær Nielsen.....	1	Kbhavn	30.6.40	1.4.71	10	1.12.68			
489. Ingolf Sigismund Nielsen.....	2	Sønderborg	14.9.43	1.4.71	10	1.12.68			
490. Leif Kristensen.....	1	Kbhavn	29.9.40	1.4.71	10	1.1.69			
491. Preben Jensen.....	r.ing.	Skamlebæk	2.5.43	1.4.71	10	1.1.69			
492. Frank Müller Christensen.....	1	Kastrup	18.4.43	1.4.71	10	1.2.69			
493. Bernt Peter Christensen.....	r.ing.	Reersø	12.11.38	1.4.71	10	1.2.69			
494. Kjeld Pedersen.....	r.ing.	Reersø	1.1.43	1.4.71	10	1.2.69			
495. Jes Christian Petersen.....	2	Åbenrå	15.9.43	1.4.71	10	1.2.69			
496. Poul Christensen.....	1	Kbhavn	23.7.40	1.4.71	10	1.4.69			
497. Frank Herman Petersen.....	3	Århus	23.12.42	1.4.71	10	1.6.69			
498. Ulrik Stejner Vingborg.....	3	Ålborg	7.12.38	1.4.71	10	1.7.69			
499. Thorkild Georg Fuglsang.....	3	Ålborg	28.10.41	1.4.71	10	1.7.69			
500. Gunner Peter Thomsen.....	3	Ålborg	1.2.42	1.4.71	10	1.7.69			
501. Preben Bonderup.....	3	Ålborg	6.12.42	1.4.71	10	1.7.69			
502. Kai Gammelgaard.....	3	Århus	16.1.43	1.4.71	10	1.7.69			
503. Bjarne Andersen.....	3	Ålborg	28.8.43	1.4.71	10	1.7.69			
504. Kasper Kurt Kasper.....	1	Stege	10.4.40	1.4.71	10	1.10.69			
505. Sven Christensen.....	1	Kbhavn	13.12.44	1.4.71	10	1.10.69			
506. Kai Leo Jespersen.....	r.ing.	Kastrup	21.6.36	1.4.71	11	1.4.70			

<sup>1</sup>) tjf. u.l. 1.7.71-30.6.72.

Navn	Tjenestested		Født	I nuværende stilling	Lønramme	Mekaniker i 7. kl.	Montør I	Montør II	Telegrafarbejder
	virks.	bopæl							
<i>(mekanikere i lr. 10 og 11.)</i>									
507. Harris Jensen.....	r.ing.	Kastrup....	17.6.36	1.4.71	11				
509. Preben Donbæk.....	1	Kbhavn....	6.9.40	1.10.71	10	1.4.70			
510. Freddy Bjørn Pedersen.....	1	Kbhavn....	30.8.44	1.3.72	10	1.11.69			
511. Hans Paulsen Jacobsen.....	2	Haderslev..	28.3.25	1.4.72	10				
512. Kurt Renner.....	2	Sønderborg.	6.10.38	1.4.72	10				
513. Karl Martin Jensen.....	2	Åbenrå....	24.4.29	1.4.72	10				
514. Regnar Nielsen.....	2	Esbjerg....	23.5.36	1.4.72	10				
515. Per Boholdt Larsen.....	2	Højen....	13.3.44	1.4.72	11				
516. Johannes Andresen Bjerrum....	2	Åbenrå....	9.12.42	1.4.72	10				
517. Kaj Egon Petersen.....	2	Åbenrå....	22.10.45	1.4.72	10				
518. Ove Hermand Folkersen.....	1	Kbhavn....	3.2.29	1.4.72	10				
519. Ole Haugaard Jensen.....	3	Århus....	11.12.43	1.6.72	10	1.11.69			
520. Henning Andreas Lydeking....	2	Fredericia..	6.5.45	1.6.72	10	1.6.70			
521. Knud Jørgensen.....	3	Ålborg....	10.11.40	1.6.72	10	1.9.70			
522. Preben Mørch.....	r.ing.	Esbjerg....	5.10.43	1.8.72	11	1.10.70			
<b>Overmontører (lr. 10).</b>									
18. Niels Hansen.....	2	Åbenrå....	13.11.19	1.4.65	10	1.4.62 <sup>1</sup>	1.4.56	1.4.53	1.11.49
19. Johannes Ingvard Hansen.....	1	Kbhavn....	24.5.13	1.4.65	10	1.4.62 <sup>1</sup>	1.4.57	1.4.52	1.12.47
29. Jens Kristen Egeberg.....	3	Århus....	3.7.30	1.4.65	10	1.4.62 <sup>1</sup>	.....	1.4.57	1.10.52
30. Aage Rasmussen.....	kabel	Korsør....	13.7.28	1.4.65	10	1.4.62 <sup>1</sup>	.....	1.4.57	1.6.53
31. Christian Mohr.....	2	Sønderborg.	23.4.26	1.5.65	10	1.4.62 <sup>1</sup>	.....	1.9.55	1.9.51
32. Carl Johan Nielsen.....	2	Kolding....	2.7.28	1.5.65	10	1.4.62 <sup>1</sup>	.....	.....	1.6.54
33. Heinrich Peter Gregersen.....	2	Tønder....	11.7.29	1.4.66	10	1.4.61 <sup>2</sup>	.....	1.6.55	1.1.51
34. Otto Kjær.....	3	Århus....	19.5.28	1.4.66	10	1.4.62 <sup>1</sup>	.....	.....	1.6.54
35. Svend Aage Petersen.....	2	Sønderborg.	5.3.29	1.4.66	10	1.4.62 <sup>1</sup>	.....	.....	1.6.54
36. Gustav Jonsson.....	2	Sønderborg.	2.9.30	1.4.66	10	1.9.62 <sup>1</sup>	.....	.....	1.6.54
37. Henry Oskar Schäffner.....	2	Haderslev..	27.1.27	1.4.66	10	1.4.63 <sup>1</sup>	.....	.....	1.7.54
39. Christian Hansen.....	2	Sønderborg.	17.9.29	1.1.68	10	1.4.63 <sup>1</sup>	.....	.....	1.6.54
41. Detlef Martin Petersen.....	2	Åbenrå....	1.4.16	1.9.68	10	1.4.62 <sup>1</sup>	1.4.57	1.4.51	1.11.47
42. Søren Nielsen.....	2	Tønder....	3.5.28	1.9.68	10	1.4.63 <sup>1</sup>	.....	.....	1.6.54
43. Alfred Tranberg Hansen.....	2	Gram....	16.10.27	1.9.68	10	1.9.63 <sup>3</sup>	.....	.....	1.5.55
44. Werner Jessen Lausten.....	2	Haderslev..	19.4.35	1.9.68	10	1.9.63 <sup>3</sup>	.....	.....	1.11.57
45. Gert Andersen.....	1	Stege....	11.4.28	1.9.68	10	1.4.63 <sup>1</sup>	.....	.....	1.9.56
46. Gerner Valdemar Alfredsen....	1	Stege....	21.5.29	1.9.68	10	1.4.63 <sup>1</sup>	.....	.....	1.9.56
47. Erik Christensen.....	r.ing	Kbhavn....	26.2.28	1.9.68	10	1.4.63 <sup>1</sup>	.....	.....	1.3.57
48. Tage Thyssen Christensen....	2	Tønder....	29.7.33	1.9.68	10	1.4.63 <sup>1</sup>	.....	.....	1.8.57
49. Erling Nielsen.....	r.ing	Kbhavn....	11.8.32	1.9.68	10	1.4.63 <sup>1</sup>	.....	.....	1.12.57
50. Gunnar Andersen Dicksen....	2	Haderslev..	21.6.35	1.9.68	10	1.4.64 <sup>1</sup>	.....	.....	1.4.59
51. Christian Albertin Petersen....	3	Ålborg....	3.2.31	1.9.68	10	1.4.64 <sup>1</sup>	.....	.....	1.6.60
52. Johan Christian Meier.....	2	Åbenrå....	13.7.33	1.9.68	10	1.4.64 <sup>1</sup>	.....	.....	1.6.60
53. Hans Albert Steentoft.....	2	Sønderborg.	7.7.36	1.9.68	10	1.4.64 <sup>1</sup>	.....	.....	1.6.60
54. Holger Westergaard.....	2	Tønder....	28.5.35	1.9.68	10	1.4.64 <sup>1</sup>	.....	.....	1.1.61
56. Kaj Venzel Nielsen.....	2	Gram....	28.1.36	1.4.69	10	1.4.64 <sup>1</sup>	.....	.....	1.1.61
57. Martin Hansen.....	kabel	Korsør....	27.4.39	1.6.69	10	1.4.66 <sup>1</sup>	.....	.....	1.3.64
58. Niels Geertsen.....	2	Åbenrå....	21.5.39	1.2.70	10	1.9.68 <sup>1</sup>	.....	.....	1.1.66
60. Hans Schmidt.....	2	Haderslev..	22.1.38	1.5.70	10	1.4.67 <sup>1</sup>	.....	.....	1.1.65
61. Erik Finn Mousing.....	3	Århus....	11.5.40	1.5.70	10	1.9.68 <sup>1</sup>	.....	.....	1.6.66
62. Kaj Peter Nielsen.....	2	Tønder....	29.12.37	1.10.70	10	1.4.65 <sup>1</sup>	.....	.....	1.11.62
63. Svend Tage Jensen.....	r.ing.	Kbhavn....	31.12.40	1.6.71	10	1.4.69 <sup>1</sup>	.....	.....	1.4.68
64. Robert Jessen Nielsen.....	2	Sønderborg.	30.7.39	1.9.71	10	1.4.65 <sup>1</sup>	.....	.....	1.11.62

<sup>1)</sup> montør i 7. kl. <sup>2)</sup> overmontør. <sup>3)</sup> distriktsmontør, montør i 7. kl. 1.4.63.

Navn	Tjenestested		Født	I nuværende stilling	Lønramme	Mekanikere i 7. kl.	Montør I	Montør II	Telegrafarbejder
	virks.	bopæl							

*(overmontører (lr. 10)).*

65.	Fritz Helmuth Rasmussen	1	Stege	18.9.40	1.9.71	10	1.4.66 <sup>4</sup>	.....	1.9.64
66.	Egon Henrik Stork	2	Tønder	16.2.40	1.9.71	10	1.4.66 <sup>4</sup>	.....	1.11.64
67.	Hans Sig	2	Sønderborg	20.8.37	1.9.71	10	1.4.67 <sup>1</sup>	.....	1.1.65
68.	Erik Agerholm Thomsen	2	Haderslev	5.5.40	1.9.71	10	1.4.67 <sup>1</sup>	.....	1.1.65
69.	Eduard Appel	2	Åbenrå	20.4.40	1.9.71	10	1.4.67 <sup>1</sup>	.....	1.9.65
70.	Børge Pedersen Navntoft	kabel	Korsør	10.10.40	1.9.71	10	1.4.67 <sup>1</sup>	.....	1.11.65
71.	Jørgen Frederik Schøtt	2	Haderslev	9.9.38	1.9.71	10	1.4.67 <sup>2</sup>	.....	1.1.65
72.	Ingolf Gordon Bjørn Petersen	3	Århus	25.10.40	1.11.71	10	1.9.68 <sup>1</sup>	.....	1.6.66
73.	Baldur Hermann Dethlefsen	2	Åbenrå	8.10.41	1.6.72	10	1.9.68 <sup>4</sup>	.....	1.1.66
74.	Svend Aage Ipsen	2	Gram	8.7.44	1.9.72	10	1.4.69 <sup>1</sup>	.....	1.1.68

**Distriktsmontører (lr. 10).**

1.	Hans Christian Bock	2	Åbenrå	24.8.21	1.4.64	10	1.4.58 <sup>3</sup>	1.7.52	1.2.48	1.9.45
2.	Jens Salomon Knudsen Jensen	2	Padborg	19.1.21	1.4.64	10	1.4.58 <sup>3</sup>	1.4.53	1.2.48	1.5.46
3.	Ernst Viktor Jensen	1	Stege	21.9.23	1.4.64	10	1.4.59 <sup>3</sup>	.....	1.4.54	1.7.50
4.	Herbert Christian Bossen	2	Gram	3.7.24	1.4.65	10	1.4.58 <sup>3</sup>	1.12.54	1.9.49	1.3.48
5.	Truels Elias Andersen	2	Åbenrå	20.7.24	1.4.65	10	1.6.62 <sup>4</sup>	.....	1.4.56	1.1.52
6.	Dycke Andresen Hoff	2	Åbenrå	2.5.28	1.4.66	10	1.6.62 <sup>5</sup>	.....	.....	1.6.54
7.	Peter Bossen	2	Tønder	30.8.27	1.4.66	10	1.11.62 <sup>3</sup>	.....	.....	1.6.54
8.	Christian Peter Frost	2	Sønderborg	15.1.26	1.4.66	10	1.6.63 <sup>5</sup>	.....	1.7.55	1.9.51
9.	Richard Jacobsen	2	Haderslev	25.8.24	1.9.68	10	1.6.62 <sup>7</sup>	.....	1.4.54	1.12.49
10.	Anton Sofus Boesen	2	Sønderborg	17.8.30	1.9.68	10	1.4.66 <sup>8</sup>	.....	.....	1.6.54
11.	Ejnar Thomas Nissen	2	Sønderborg	8.2.25	1.9.68	10	1.11.66 <sup>8</sup>	.....	.....	1.6.54
12.	Mathias Hansen Westergaard	2	Skærbæk	1.6.29	1.9.68	10	1.2.65 <sup>8</sup>	.....	.....	1.7.56
13.	Albert Ferdinand Sørensen	2	Løgumkloster	3.3.30	1.9.68	10	1.3.65 <sup>8</sup>	.....	.....	1.4.57
14.	Jørgen Kristensen	2	Gram	22.12.31	1.9.68	10	1.4.63 <sup>9</sup>	.....	.....	1.4.57
15.	Jes Christian Detlefsen	2	Haderslev	4.1.43	1.9.71	10	1.10.68 <sup>7</sup>	.....	.....	1.8.67
16.	Anders Schmidt	2	Haderslev	22.1.38	1.9.71	10	1.12.68 <sup>10</sup>	.....	.....	1.1.65

**Mekanikere (lr. 7, 8 og 9).**

703.	Birger Køfer	r.ing	Reersø	10.4.42	1.11.69	8			
704.	Bent Orla Jensen	r.ing	Kbhavn	13.12.42	1.12.69	7			
705.	Henning Stausholm Christiansen	r.ing	Kbhavn	15.3.44	1.12.69	7			
706.	Niels Christian Mortensen	1	Kbhavn	26.4.41	1.1.70	7			
707.	Torben Kruse Nielsen	værk	Kbhavn	14.11.46	1.1.70	7			
708.	Orla Lunding	r.ing	Kalundborg	3.2.41	1.5.70	7			
709.	Frede Johannes Gudmandsen	r.ing	Kbhavn	18.1.43	1.5.70	9			
711.	Per Winding Christensen	r.ing	Lindholm	25.2.44	1.6.70	9			
712.	Ole Slott Hansen	r.ing	Skamlebæk	7.7.40	1.7.70	7			
713.	Jørn Andersen	1	Kbhavn	16.2.46	1.7.70	7			
714.	Hans Christian Neidhardt	2	Åbenrå	16.7.42	1.8.70	7			
715.	Steen Poulsen	r.ing	Øverup	29.9.44	1.8.70	9			
716.	Niels Stig Jørgensen	r.ing	Øverup	17.12.44	1.9.70	9			
718a.	Jørn Buur Thuesen	r.ing	Gladsaxe	12.5.43	1.11.69 <sup>11</sup>	9			
720.	Flemming Petersen	2	Tønder	31.1.45	1.12.70	7			
721.	Wilhelm Hahn	1	Kbhavn	28.2.44	1.1.71	7			

<sup>1</sup>) montør i 7. kl. <sup>2</sup>) montør i 7. kl., tjf.u.l. 1.5.-31.8.70. <sup>3</sup>) distriktsmontør. <sup>4</sup>) distriktsmontør, overmontør 1.4.61. <sup>5</sup>) distriktsmontør, montør i 7. kl. 1.9.62-30.4.65. <sup>6</sup>) distriktsmontør, montør i 7. kl. 1.4.62. <sup>7</sup>) distriktsmontør. <sup>8</sup>) distriktsmontør, montør i 7. kl. 1.4.63. <sup>9</sup>) montør i 7. kl. <sup>10</sup>) distriktsmontør, montør i 7. kl. 1.4.67. <sup>11</sup>) tjf.u.l. 1.12.70-30.11.71.

Navn	Tjenestested		Født	I nu- varende stilling	Lønramme	Mekani- ker i 7. lkl.	Montør I	Montør II	Tele- grafar- bejder
	virks.	bopæl							
<i>(mekanikere i lr. 7, 8 og 9).</i>									
722. Ole Axboe Lindstrøm.....	1	Kbhavn....	19.3.47	1.1.71	7				
723. John Tengstedt.....	3	Ålborg....	2.10.46	1.1.71	7				
724. Christian Madsen.....	2	Haderslev..	4.9.39	1.4.71	7				
725. Preben Østermann.....	r.ing.	Skamlebæk..	20.2.40	1.4.71	7				
726. Hans Christian Bugslag.....	2	Åbenrå....	12.7.40	1.4.71	7				
727. Kay Severinsen.....	2	Tønder....	8.4.44	1.4.71	7				
728. Knud Nicolaisen Tarp.....	2	Haderslev..	4.3.45	1.4.71	7				
729. Egon Jensen.....	2	Sønderborg.	20.6.45	1.4.71	7				
730. Poul Christian Holm Størner....	2	Tønder....	16.9.45	1.4.71	7				
731. Allan Erik Mathiesen.....	r.ing.	Kastrup....	6.6.46	1.4.71	9				
732. Ole Jørgen Rasmussen.....	1	Kbhavn....	30.4.43	1.5.71	7				
733. Helge Hansen.....	2	Åbenrå....	31.5.44	1.6.71	7				
734. Knud Gudmand Fredmark....	3	Århus.....	16.12.41	1.7.71	7				
735. John Wolf.....	værk	Kbhavn....	18.6.46	1.7.71	7				
736. Poul Erik Jensen.....	r.ing.	Lindholm..	30.11.38	1.7.71	9				
737. Henry Callesen.....	2	Åbenrå....	1.10.43	1.7.71	7				
738. Villy Bent Haahr.....	2	Kolding....	27.2.44	1.7.71	7				
739. Ole Jensen.....	2	Kolding....	11.9.44	1.7.71	7				
740. Leif Christensen.....	r.ing.	Lindholm..	24.12.44	1.7.71	9				
741. Bjarne Frølund Petersen....	r.ing.	Kastrup...	15.7.45	1.7.71	9				
742. Poul Erik Voetmann Nielsen.....	r.ing.	Lindholm..	28.1.46	1.7.71	9				
743. Gunnar Jepsen.....	2	Åbenrå....	24.7.44	1.8.71	7				
744. Ole Michael Rossen.....	1	Kbhavn....	13.1.46	1.8.71	7				
745. Kent Christian Jensen.....	2	Højen.....	10.9.44	1.9.71	9				
746. Per Wismann.....	værk	Kbhavn....	11.7.43	1.9.71	7				
747. Keld Clausen.....	2	Odense....	29.10.44	1.9.71	7				
748. Eigil Gram.....	1	Kbhavn....	17.4.45	1.11.71	7				
749. Torgny Gustaf Christian Jönsen.....	værk	Kbhavn....	14.3.45	1.11.71	7				
750. Kjeld Arendahl Andreasen....	1	Kbhavn....	24.5.40	1.11.71	7				
751. Svend Erik Larsen.....	1	Kbhavn....	7.7.43	1.11.71	7				
752. John Weygaard.....	1	Kbhavn....	3.3.45	1.11.71	7				
753. Leif Kristensen.....	3	Århus.....	20.12.42	1.12.71	7				
754. Torben Henningsen.....	1	Kastrup...	28.12.46	1.12.71	7				
755. Jørgen Jacobsen.....	3	Århus.....	3.2.43	1.12.71	7				
756. Bent Secher Sørensen.....	3	Århus.....	17.1.39	1.1.72	7				
757. Kaj Werner Mikkelsen.....	3	Århus.....	20.5.43	1.1.72	7				
758. Torben Hillertz Hansen.....	1	Kbhavn....	22.6.46	1.2.72	9				
759. Henning Buchholt Jepsen....	2	Kolding....	7.11.39	1.2.72	7				
760. Henning Laurids Svendsen....	2	Kolding....	11.4.45	1.2.72	7				
761. Ole Kjær Petersen.....	2	Kolding....	27.10.45	1.2.72	7				
762. Søren Elgaard Pedersen.....	3	Århus.....	15.3.44	1.3.72	7				
763. Jørgen Meyer Kjærgaard.....	1	Kbhavn....	11.3.43	1.4.72	7				
764. Per Birch Sørensen.....	værk	Kbhavn....	5.9.48	1.4.72	7				
764a. Mogens Helweg Andersen.r.ing.		Kbhavn....	10.1.45	1.4.72	9				
764b. Frank Birch Jensen.....	tellab	Kbhavn....	15.4.45	1.4.72	7				
764c. Bjarne Olsson.....	tellab	Kbhavn....	12.3.44	1.4.72	7				
765. Matti Salmisuo.....	r.ing.	Øverup...	29.3.38	1.5.72	9				
766. Kaj Stenberg Rasmussen.....	3	Århus.....	16.10.44	1.5.72	7				
767. Herbert Gynther Berndt.....	2	Rangstrup..	30.1.46	1.5.72	9				
768. Delmar Fryd.....	r.ing.	Kbhavn....	16.3.47	1.5.72	7				
769. Per Johansen.....	værk	Kbhavn....	11.3.44	1.7.72	7				
770. Svend Hillerup Hansen....	r.ing.	Kbhavn....	13.7.41	1.7.72	7				



Navn	Tjenestested		Født	I nu- værende stilling	Lønramme	Meka- niker i 7. lkl.	Montør I	Montør II	Tele- grafar- bejder
	virks.	bopæl							

(mekanikere i lr. 7, 8 og 9).

771.	Kaj Frederiksen	2	Åbenrå	5.6.42	1.7.72	7			
772.	Jørgen Thorvald Schmiedeke	2	Haderslev	5.2.44	1.7.72	7			
773.	Jan Blidorf	1	Kbhavn	16.3.47	1.8.72	7			
774.	Bjarne Malmose Nielsen	2	Odense	29.7.44	1.8.72	7			
775.	Dennis Nielsen	2	Fredericia	20.6.45	1.8.72	7			
776.	Jørgen Nielsen	1	Kbhavn	8.1.46	1.8.72	7			
777.	John Hovgaard Hansen	3	Århus	5.5.48	1.9.72	7			
778.	Kim Greiff	1	Kbhavn	2.12.49	1.9.72	7			
779.	Flemming Vagn Rasmussen	1	Slagelse	28.3.48	1.9.72	8			
780.	Steen Friestrup Kristensen	3	Ålborg	19.3.46	1.9.72	7			
781.	Orla Eriksen Ahn	2	Kolding	7.3.36	1.10.72	7			
782.	Benny Truelsén Hansen	1	Kbhavn	6.2.43	1.10.72	9			
783.	Terkel Karstoft	r.ing.	Skamlebæk	3.6.43	1.10.72	7			
784.	Erling Isaksen	2	Kolding	19.6.45	1.10.72	7			
785.	Niels-Henrik Jensen	2	Rangstrup	3.10.45	1.10.72	9			

#### Montører (lr. 7 og 8).

6.	Carl Frederik Volmer Albrechtsen	værk	Kbhavn	22.10.04	1.4.62	7	1.4.54	1.9.47	1.3.34
10.	Helmut Egon Peder Pedersen	værk	Kbhavn	16.9.14	1.4.62	7	1.4.56	1.4.51	1.3.49
34.	Vilhelm Erik Jensen	værk	Kbhavn	20.10.11	1.4.63	7	.....	1.4.54	1.5.49
35.	Kaj Jørgen Larsen	1	Kbhavn	2.1.25	1.4.63	8	.....	.....	1.9.53
36.	Helge Arne Olsen	1	Kbhavn	18.12.24	1.4.63	7	.....	.....	1.10.53
48.	Jørgen Tranberg	1	Kbhavn	13.5.29	1.4.63	7	.....	.....	1.1.57
63.	Frede Peter Larsen	værk	Kbhavn	13.4.27	1.4.65	7	.....	.....	1.6.51 <sup>1</sup>
66.	Leif Gösta Ulfkjær	1	Kbhavn	27.9.37	1.4.65	7	.....	.....	1.12.62
66a.	Tage Aage Kristian Falkvist	1	Kbhavn	16.5.25	1.11.65 <sup>2</sup>	7			
72.	Villy Storgaard	værk	Kbhavn	29.2.40	1.4.67	7			1.5.61
78.	Bent von Qualen	2	Sønderborg	21.11.38	1.4.67	8			1.3.65
80.	Kurt Jakobsen	kabel	Korsør	8.5.37	1.4.67	8			1.11.65
83.	Erik Gynther Weitling	2	Sønderborg	27.9.39	1.9.68	8			1.1.66
87.	Palle Juul	1	Kbhavn	13.7.40	1.9.68	7			1.6.66
89.	Henning Kjær	3	Ålborg	11.7.42	1.9.68	8			1.6.66
90.	Jørgen Bentsen	3	Århus	20.10.36	1.9.68	7			1.8.66
92.	Bent Nielsen	1	Kbhavn	12.6.39	1.9.68	8			1.10.66
93.	Leif Erich Hitzner	1	Kbhavn	23.3.42	1.9.68	7			1.10.66
94.	Erling Orbesen	2	Kolding	13.5.41	1.9.68	8			1.1.67
95.	Arne Iver Schmidt	2	Haderslev	8.1.42	1.9.68	8			1.1.67
96.	Freddie Hugo Ståhle	r.ing	Kastrup	31.1.41	1.9.68	7			1.2.67
97.	John Martin Vestergaard	1	Kbhavn	29.6.45	1.4.69	8			1.10.67
98.	Bjarne Helmut Sandholt	1	Kbhavn	4.2.41	1.4.69	8			1.10.67
100.	John Schmidt Christensen	2	Åbenrå	5.7.43	1.4.69	8			1.1.68
103.	Poul Christian Sange	2	Åbenrå	11.5.43	1.11.70	8			1.1.69
104.	Helmut Sørensen	2	Haderslev	9.1.44	1.11.70	8			1.1.69
105.	Frede Kirkegaard Mikkelsen	3	Århus	7.8.42	1.11.70	8			1.10.69
106.	Kenny Jensen Rudbeck Wolff	2	Gram	23.11.42	1.11.70	8			1.4.70
107.	Kjeld Paulsen	kabel	Korsør	21.7.42	1.3.71	8			1.1.69
108.	Kaj Pedersen	værk	Kbhavn	22.9.35	1.9.71	7			1.4.70 <sup>3</sup>

<sup>1</sup>) postbud, telegrafarbejder 1.2.61, montør i 3. lkl. 1.4.64. <sup>2</sup>) postbud 1.1.50, chauffør 1.8.56, overchauffør 1.1.63. <sup>3</sup>) postbud 1.2.63, chauffør 1.6.66.

Navn	Tjenestested		Født	I nu- værende stilling	Lønramme	Montør I	Montør II	Tele- graf- arbejder
	virks.	bopæl						
<i>(montører i lr. 7 og 8)</i>								
109.	Frank Agner Sørensen	r.ing.	Kbhavn	22.6.37	1.9.71	8		1.6.68
110.	Karl Erik Thomsen	r.ing.	Kbhavn	1.6.42	1.9.71	8		1.9.68
111.	Erik Jensen	1	Kbhavn	5.2.44	1.9.71	7		1.10.68
112.	John Lomholdt Kjeldgaard	værk	Kbhavn	13.11.47	1.9.71	7		1.12.68
113.	Niels Frederik Hattens	2	Sønderborg	18.2.40	1.9.71	8		1.1.69
114.	Hendrik Thomsen	2	Åbenrå	2.7.41	1.9.71	8		1.1.69
115.	Kristian Albæk	2	Åbenrå	16.6.44	1.9.71	7		1.1.69
116.	Bertil Dauer	2	Kolding	21.3.46	1.9.71	8		1.1.69
117.	Kjeld Vengel Nielsen	1	Kbhavn	20.7.42	1.9.71	7		1.4.69
118.	Alex Marinus Eskildsen	r.ing.	Kbhavn	5.6.41	1.9.71	8		1.4.69
119.	Uwe Voss	2	Åbenrå	28.8.41	1.9.71	7		1.5.69
120.	Hans Peder Bendix Larsen	r.ing.	Kbhavn	24.2.45	1.9.71	8		1.10.70
121.	Paul Ulrik Madsen	3	Århus	8.2.44	1.1.72	8		1.11.69
122.	Bent Ove Christoffersen	1	Kbhavn	3.6.42	1.4.72	8		1.6.70
123.	Svend Aage Petersen	2	Åbenrå	16.12.41	1.7.72	8		1.6.70
124.	Ole Bagerskov Eriksen	1	Kbhavn	4.1.40	1.9.72	8		1.7.70 <sup>1</sup>

#### Overpostbude og postbude.

Villi Lund	2	Åbenrå	24.11.24	1.4.64 <sup>2</sup>			1.11.49 <sup>3</sup>
Erik Svend Duus	1	Kbhavn	29.7.25	1.4.64 <sup>2</sup>			1.9.50 <sup>3</sup>
Niels Christian Sørensen	kabel	Kbhavn	8.7.27			1.9.57 <sup>4</sup>	1.5.51 <sup>3</sup>
Egon Larsen	kabel	Kbhavn	29.5.27			1.4.58 <sup>4</sup>	1.12.51 <sup>3</sup>
Ole Peter Larsen	1	Kbhavn	17.6.30	1.5.67 <sup>2</sup>			1.5.53 <sup>3</sup>
Erik Christian Schrøder	r.ing.	Kbhavn	5.7.30	1.9.71 <sup>2</sup>			1.12.53 <sup>5</sup>
Jørgen Bent Hansen	r.ing.	Kbhavn	7.8.37	1.1.71 <sup>2</sup>			1.12.59 <sup>3</sup>
Ove Emig Jensen	r.ing.	Kbhavn	3.9.38	1.1.71 <sup>3</sup>			1.3.61 <sup>3</sup>
Palle Erland Christensen	kabel	Kbhavn	12.2.40				1.11.64 <sup>3</sup>
Kai Jørgensen	3	Ålborg	2.5.41				1.4.65 <sup>3</sup>
Mogens Schliebitz Nylander	r.ing.	Kbhavn	18.11.39				1.12.65 <sup>3</sup>
Karl Aage Pedersen	r.ing.	Kbhavn	19.9.39				1.2.66 <sup>3</sup>
Egon Holm Jensen	r.ing.	Kbhavn	17.4.40				1.3.68 <sup>3</sup>

<sup>1</sup>) postbud 1.3.62, kontorbud 1.9.67. <sup>2</sup>) overpostbud. <sup>3</sup>) postbud. <sup>4</sup>) overpostbud II. <sup>5</sup>) postbud, ude af post- og telegrafv. 1.4.-31.12.61.

	Navn	Tjenestested		Født	Tele- graf- arbejder	Lønramme
		virks.	bopæl			
<b>Telegrafarbejdere.</b>						
102.	Jens Vagn Jensen	kabel	Korsør	6.3.42	1.4.68	5
119.	Karsten Paul Kristensen	kabel	Korsør	28.7.44	1.3.70	5
120.	Jens Erik Balling Nielsen	2	Sønderborg	1.5.46	1.4.70	5
121.	Hans Jørgen Koch	3	Århus	31.12.45	1.4.70	5
122.	Holger Johannsen	2	Sønderborg	24.5.45	1.4.70	5
123.	Gunnar Lykke Buchmann	r.ing	Kbhavn	8.8.40	1.4.70	5
127.	Ib Leif Jensen	2	Åbenrå	30.4.45	1.6.70	5
130.	Erik Mathiesen	kabel	Korsør	28.4.48	1.3.71	5
131.	Henning Hauervig Larsen	2	Gram	25.2.48	1.5.71	5
131a.	Willy Blond	2	Haderslev	14.5.32	1.4.59 <sup>1</sup>	5
132.	Mogens Jensen	3	Århus	6.3.48	1.6.71	5
133.	Bent Grønse Nielsen	1	Kbhavn	22.2.42	1.8.71	5
134.	Kjeld Birkegaard Kristensen	2	Tønder	21.5.43	1.8.71	5
135.	Martin Siegfried Schrader	2	Haderslev	23.8.43	1.8.71	5
136.	Harry Kjær Lorentzen	2	Åbenrå	21.1.44	1.8.71	5
137.	Svend Kurt Nilsson	1	Stege	27.6.44	1.8.71	5
138.	Hans Jørgen Sylvester	2	Gram	9.10.44	1.8.71	5
139.	Leif Nørgaard Jensen	2	Tønder	9.9.41	1.9.71	5
140.	Carl Vilhelm Wessel	2	Åbenrå	1.5.42	1.9.71	5
141.	Gerhard Jensen	2	Åbenrå	21.10.43	1.9.71	5
142.	Knud Korneliussen	2	Åbenrå	16.11.43	1.9.71	5
143.	Flemming Bernhardt	2	Åbenrå	27.8.44	1.9.71	5
144.	Hans Ivan Wahler Christiansen	2	Haderslev	14.9.44	1.9.71	5
145.	Edmund Jendre Fyhn	2	Kolding	14.2.45	1.9.71	5
146.	Ernst Peter Boesen	2	Sønderborg	26.2.46	1.9.71	5
147.	Christen Mathiesen	2	Sønderborg	17.7.46	1.9.71	5
148.	Gynther Christiansen	2	Sønderborg	2.1.47	1.9.71	5
149.	Olaf Markus Nielsen	2	Haderslev	11.5.47	1.9.71	5
150.	Henry Robert Nielsen	2	Åbenrå	13.3.48	1.9.71	5
151.	Niels Jensen Junker	2	Haderslev	31.3.48	1.9.71	5
152.	Erling Gormsen	2	Haderslev	23.2.48	1.11.71	5
153.	Jan Edvard Olsen	1	Kbhavn	13.2.44	1.3.72	5
154.	Jan Verner Clausen	1	Kbhavn	14.11.45	1.3.72	5
154a.	Hans Skoldager Kruuse	2	Åbenrå	27.2.22	1.4.72	5
155.	Andreas Kristian Andersen	2	Tønder	1.12.22	1.4.72	5
156.	Knud Raaby Pedersen	2	Tønder	28.12.23	1.4.72	5
157.	Preben Gunnar Sørensen	1	Kbhavn	27.8.22	1.4.72	5
158.	Aksel Rasmussen	2	Odense	3.11.22	1.4.72	5
159.	Otto Lauridsen	2	Tønder	9.7.24	1.4.72	5
160.	Viggo Mikkelsen	2	Åbenrå	4.3.27	1.4.72	5
160a.	Frederik Hansen	2	Tønder	11.7.26	1.4.72	5
161.	Andreas Franz Roost	2	Tønder	13.10.25	1.4.72	5
162.	Hermann Christensen Brock	2	Sønderborg	12.4.25	1.4.72	5
163.	Ewald Hermann Schmiedeke	2	Haderslev	10.1.22	1.4.72	5
164.	Andreas Nielsen Uldal	2	Haderslev	25.6.23	1.4.72	5
164a.	Rudolf Carl Gustav Langschwager	2	Åbenrå	27.8.28	1.4.72	5
165.	Jens Fog	2	Gram	8.11.26	1.4.72	5
166.	Christian Dall Nørgaard	2	Gram	2.5.28	1.4.72	5
167.	Anton Ebsen	2	Åbenrå	28.9.26	1.4.72	5
168.	Aksel Børge Hansen	2	Gram	7.4.28	1.4.72	5
169.	Djörn Harder Pedersen	2	Odense	19.7.29	1.4.72	5

<sup>1)</sup> ude af post- og telegrafv. 1.1.61-30.6.72.

Navn	Tjenestested		Født	Telegrafarbejder	Lønramme
	virks.	bopæl			
<i>(telegrafarbejdere)</i>					
170. Svend Holger Mathiesen.....	2	Haderslev ..	25.12.32	1.4.72	5
171. Hans Nicolajsen .....	2	Sønderborg..	8.3.25	1.4.72	5
172. Poul Christian Jensen .....	2	Kolding.....	27.2.33	1.4.72	5
173. Svend Erik Nielsen.....	1	Stege.....	2.12.23	1.4.72	5
174. Tadeus Popenda.....	2	Sønderborg..	21.3.36	1.4.72	5
175. Verner Ohls.....	2	Åbenrå.....	16.8.36	1.4.72	5
176. Hans Rosenberg Hansen.....	2	Åbenrå.....	20.1.26	1.4.72	5
177. Holger Frederik Sørensen.....	2	Åbenrå.....	1.3.36	1.4.72	5
178. Bent Søren Andreasen.....	2	Fredericia....	14.6.33	1.4.72	5
179. Jul Larsen.....	2	Åbenrå.....	29.6.33	1.4.72	5
180. Werner Johannsen.....	2	Åbenrå.....	20.5.41	1.4.72	5
181. Kristian Christiansen.....	2	Åbenrå.....	24.11.37	1.4.72	5
182. Otto Fabricius.....	2	Haderslev ..	30.6.26	1.4.72	5
182a. Villy Nielsen Bro.....	3	Skive.....	9.10.32	1.4.72	5
183. Robert Mogens Hansen.....	2	Esbjerg.....	11.12.33	1.4.72	5
183a. Henry Kristiansen.....	3	Mejrup.....	18.6.23	1.4.72	5
184. Hans Christian Hansen.....	2	Åbenrå.....	17.4.30	1.4.72	5
184a. Henning Peder Pedersen.....	3	Århus.....	1.12.21	1.4.72	5
184b. Kai Schmidt.....	2	Sønderborg..	23.6.38	1.4.72	5
184c. Willi Bech.....	3	Århus.....	14.6.21	1.4.72	5
185. Chresten Madsen Sørensen.....	2	Sønderborg..	14.12.28	1.4.72	5
186. Kaj Diderik Moldt .....	2	Odense.....	14.12.35	1.4.72	5
187. Erik Rerup.....	2	Sønderborg..	19.2.39	1.4.72	5
188. Aage Schwartz.....	2	Sønderborg..	5.1.35	1.4.72	5
188a. Jørgen Peter Andreasen.....	2	Gram.....	3.5.40	1.4.72	5
188b. Ole Marker.....	1	Rønne.....	8.7.40	1.4.72	5
188c. Tage Hansen.....	3	Århus.....	26.12.22	1.4.72	5
189. Christian Jensen Skov.....	2	Sønderborg..	5.9.32	1.4.72	5
190. Jens Christian Birk.....	2	Haderslev ..	8.3.35	1.4.72	5
191. Hans Erik Magnus Gerkens.....	1	Kbhavn.....	5.8.34	1.4.72	5
192. Ralph Steffen Mikkelsen.....	3	Århus.....	24.11.46	1.6.72	5

## Tjenestefrihed uden løn.

Tjenestemænd	Sidste tjenestested	Født	Mekaniker i 12. lkl.	Mekaniker i 10. lkl.	Mekaniker i 7. lkl.	Montør I	Tjenestefri. u. løn
Jørgen Mikkelsen.....	3 Skåde.....	5.2.38	1.9.68	1.4.64	1.3.63		1.3.72
Erik Bjerre.....	r.ing. Kbhavn.....	24.8.44	.....	.....	1.11.70 <sup>1</sup>		15.8.72

<sup>1</sup>) lr. 9.

## III. Personalet ved Fanø—Esbjerg færgeri.

Tjenestemænd	Lønramme	Født	I nuværende stilling	Maskinmester i 18. lkl.	Maskinmester II	Maskinist	Overmatros	Matros
skibsfører Willy Carl Torgius.....	28 <sup>1</sup>	31.12.11	1.4.64 <sup>2</sup>					
skibsmaskinchef Hans Carl.....	26	25.11.21	1.7.69 <sup>3</sup>	1.4.61	1.7.53	1.6.52		

<sup>1</sup>) ST 360. <sup>2</sup>) skibsfører i 4. lkl. under vandbygningsvæsenet 1.6.56 (21. lkl. fra 1.4.58). <sup>3</sup>) skibsmaskinmester i 21. lkl. 1.4.65.



# Francotyp

**Frankeringsmaskiner  
for  
ethvert afregningssystem**

**K. J. GRØNBECH A/s**

**ØSTERBROGADE 44 - KØBENHAVN Ø**

**TLF. (01) 92 ØBRO \*99 55**

